



Nazwa instytucji

# Książnica Cieszyńska

Tytuł jednostki/Tytuł publikacji

Pismo do Okręgowego Urzędu Ziemskiego w Katowicach w sprawie zajęcia terenu pastwiska wyznaczonego z parcelowanego folwarku w Bażanowicach przez klikę bogaczy wiejskich - Bażanowice, 10.05.1929 r.

Liczba stron oryginału

3

Liczba plików skanów

4

Liczba plików publikacji

4

Sygnatura/numer zespołu

TR 078.057

Data wydania oryginału

1929

Projekt/Sponsor digitalizacji

Dofinansowano ze środków WPR Kultura+

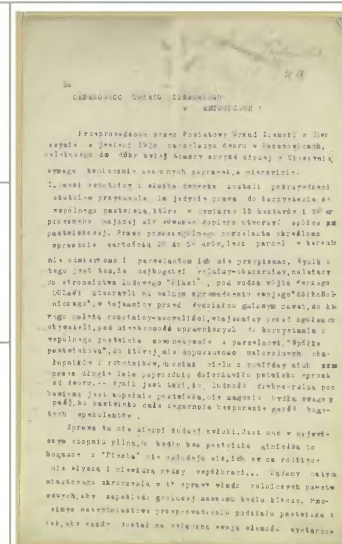

Ministerstwo  
**Kultury**  
i Dziedzictwa  
Narodowego.



NARODOWY  
INSTYTUT  
AUDIOWIZUALNY

**KULTURA+**



Digitalizacja

Parcelacja 1928

78.57

Do

OKREGOWEGO URZEDU ZIEMSKIEGO  
W KATOWICACH !

Przeprowadzona przez Powiatowy Urząd Ziemski w Cieszynie w jesieni 1928 parcelacja dworu w Bażanowicach, należącego do dóbr byłej Komory arcyksiążęcej w Cieszynie, wymaga koniecznie znacznych poprawek, a mianowicie:

1. Dawni robotnicy i służba dworska zostali pokrzywdzeni skutkiem przyznania im jedynie prawa do korzystania ze wspólnego pastwiska, które w wymiarze 15 hektarów i 50 ar przyznano mającej się wówczas dopiero utworzyć spółce pastwiskowej. Prawo poczeszególno parcelanta okraślona wprowadzie wartością 25 do 50 arów, lecz parcel w terenie nie odmierzone i parcelantom ich nie przypisano. Wynik z tego jest ten, że najbogatsi rolnicy-obszarnicy, należący do stronnictwa ludowego "Piast", pod wodzą wójta Jerzego DULAWY utworzyli na walnem zgromadzeniu swojego "Kółka Rolniczego", w tajemnicy przed Wydziałem gminnym nawet, do którego należą robotnicy-socjaliści, w tajemnicy przed ogółem obywateli, pod nieobecność uprawnionych do korzystania z wspólnego pastwiska nowonabywców z parcelacji, "Spółkę pastwiskową", do której, nie dopuszczone małorolnych chałupników i robotników, chociaż wielu z pomiędzy nich przez długie lata poprzednią dzierżawiło pastwisko wprost od dworu.-- Wynik jest taki, że ludność drobno-rolna pozabawiona jest zupełnie pastwiska, nie ma gdzie bydła swego paść, bo pastwisko całe zagarnęła bezparwnie garść bogatych spekulantów.

Sprawa ta nie cierpi żadnej zwłoki. Jest ona w najwyższym szopniu pilną, bo bydło bez pastwiska ginie! Na to bogacze z "Piasta" nie oglądają się, ich serca rolnicze nie słyszą i niewidzą nędzy współbraci... Żadamy natychmiastowego wkroczenia w tę sprawę władz rolniczych państwowych, aby zapobiedz grożącej naszemu bydłu klęsce. Prosimy natychmiastowe przeprowadzeniu podziału pastwiska tak, aby każdy dostał na wyłączną swoją własność wystarczającą



jacykawałek pastwiska. Gdy będzie tego potrzeba, utworzymy w przyszłości własną spółkę pastwiskową i hodowlaną, której wartość i znaczenie doceniamy.

2. Parcele budowlane, położone koło gościńca rządowego lub dróg gminnych i powiatowych przyznano bogatym rolnikom, jako parcele rolnej pastwiskowe, zaś robotnikom dano parcelki pod budowę położone daleko od fabryki, gdzieś pod lasem, w niedostępnych wertebach bezdrożnych.

Pozornie dążono przy tej parcelacji do skomasowania rozdrobnionych gruntów; w tym celu nawet zmuszano drobno-rolnych do odstępowania lub zamiany swoich dziedzicznych gruntów, --ale gdy chodziło o protegowanego, n.p. p. Jana BRZEŹKA/ to otrzymał kilka hektarów w kilku miejscach i według swojego wyboru, znowu z wielką krzywdą innych więcej od niego uprawnionych.

3. Wielu uprawnionych byłych długoletnich robotników i sług dworskich zostało przy parcelacji zupełnie pominiętych i nie otrzymali ani kawałeczka ziemi, chociaż się o gorąco upominali. Do takich pokrzywdzonych należy także i spółpodpisany Jan KŁODA.

4. Zamieszkali do wielu lat w budynkach dworskich dzierżawcy parcelkę posadzili sobie na tych dzierżawionych parcelkach drzewka owocowe lub inne użytkowe. nDrzewko  
kate Państwowy Zarząd Dóbr Komory Cieszyńskiej przyk  
właszył sobie i kazawszy je spisać swoim urzędnikom  
nie pozwala z nich korzystać pierwotnym właścicielom, na  
wet i wtedy, gdy ten pierwotny właściciel, który drzewko  
sadził, kupił obecnie parcelkę z temże drzewkiem. I ta  
sprawa nie sicerpi zwłoki i wymaga szybkiego uregulowa  
wania.

Ponieważ nowonabywcy pragną czempredzej na kupionych parcelach pobudować sobie domy mieszkalne i budynki gospodarskie, więc prosimy o przyspieszenie praw właszczenia a równocześnie o przyznanie nam długoterminowego i niskoprocentowego ulgowego kredytu budowlanego.

Bažanowice, dnia 10. maja 1929



Podpisani domagają się uwzględnienia wymienionych  
w powyższem podaniu żądań, oraz pewizy przeprowadzonej  
parcelacji.