7296

WOJEWÓDZKI URZĄD STATYSTYCZNY W JELENIEJ GÓRZE

# WOJEWÓDZTWO JELENIOGÓRSKIE

## wczoraj i dzisiaj

JELENIA GÓRA CZERWIEC 1984

WOJEWÓDZKI URZĄD STATYSTYCZNY W JELENIEJ GÓRZE

Do wyłącznego
użytku adresata
Egz. nr 82
URZĄD STATYSTYCZNY we WROCŁAWIU
ODDZIAŁ w JELENIEJ GÓRZE
BIBLIOTEKA
Nr ewidencyjny M296

# WOJEWÓDZTWO JELENIOGÓRSKIE

## wczoraj i dzisiaj

JELENIA GÓRA CZERWIEC 1984

# PRZEDMOWA

Publikacja niniejsza "WOJEWÓDZTWO JELENIOGÓRSKIE WCZORAJ I DZISIAJ" stanowi specjalne opracowanie statystyczne z okazji 40 - lecia Polskiej Rzeczypospolitej Ludowej.

Opracowanie ma na celu pokazanie dokonań osiągniętych w województwie, ze szczególnym uwzględnieniem aktualnego stanu społeczno - gospodarczego.

Dane statystyczne prezentowane są w wieloletniej retrospekcji w układzie dwudziałowym:

Dział A - zatytułowany "WCZORAJ" zawiera dane stanowiące przeliczenia Narodowych Spisów Powszechnych i szacunki własne na podstawie informacji dostępnych dla byłych powiatów wchodzących w skład obecnego województwa, z okresu przed jego utworzeniem.

Dział B - zatytułowany "DZISIAJ" zawiera informacje statystyczne dla województwa od chwili jego utworzenia w nowych granicach administracyjnych. Dział ten został wzbogacony tablicą przedstawiającą województwo na tle kraju w 1983 r.

Z uwagi na charakter publikacji pominięto wyjaśnienia metodologiczne.

Publikacja została przygotowana przez zespół pracowników Wojewódzkiego Urzędu Statystycznego w Jeleniej Górze.

mgr Kazimierz Żurawski
DYREKTOR
Wojewódzkiego Urzędu
Statystycznego
w Jeleniej Górze

Jelenia Góra, dnia 27 czerwca 1984 r.

# A WCZORAJ

Po wyzwoleniu Dolnego Śląska w 1945 r. na terenach wchodzących w skład obecnego województwa jeleniogórskiego rozpoczęto proces odbudowy.

Po okresie wzmożonych ruchów migracyjnych nastąpiła stopniowa stabilizacja ludności, w kolejnych latach obserwujemy dynamiczny jej wzrost. Czynniki te niewątpliwie rzutowały na rozwój gospodarczy tych ziem.

W początkowym okresie działania główną uwagę zwrócono na rozwój oświaty i szkolnictwa, zapewnienie opieki zdrowotnej ludności, odbudowę i zagospodarowanie ziemi i zakładów przemysłowych.

Uruchomiono nowe gałęzie przemysłu, wzrastała liczba zakładów przemysłowych oraz zatrudnienia. Rozwijało się również rzemiosło prywatne.

W rolnictwie zmniejszała się powierzchnia zasiewów, głównie 4 zbóż, a wzrastała powierzchnia łąk i pastwisk zgodnie z przyjętym kierunkiem rozwoju hodowli bydła i owiec.

Powiększały się znacznie zasoby mieszkaniowe, co związane było głównie z odbudową ze zniszczeń wojennych i poprawę warunków mieszkaniowych ludności.

W służbie zdrowia przy nieznacznym rozwoju bazy duży postęp zanotowany został we wzroście personelu, przede wszystkim lekarzy i pielęgniarek.

Realizując kolejne plany gospodarcze stworzono podstawy działania prawie we wszystkich dziedzinach gospodarki narodowej, z których znane jest dzisiaj województwo jeleniogórskie.

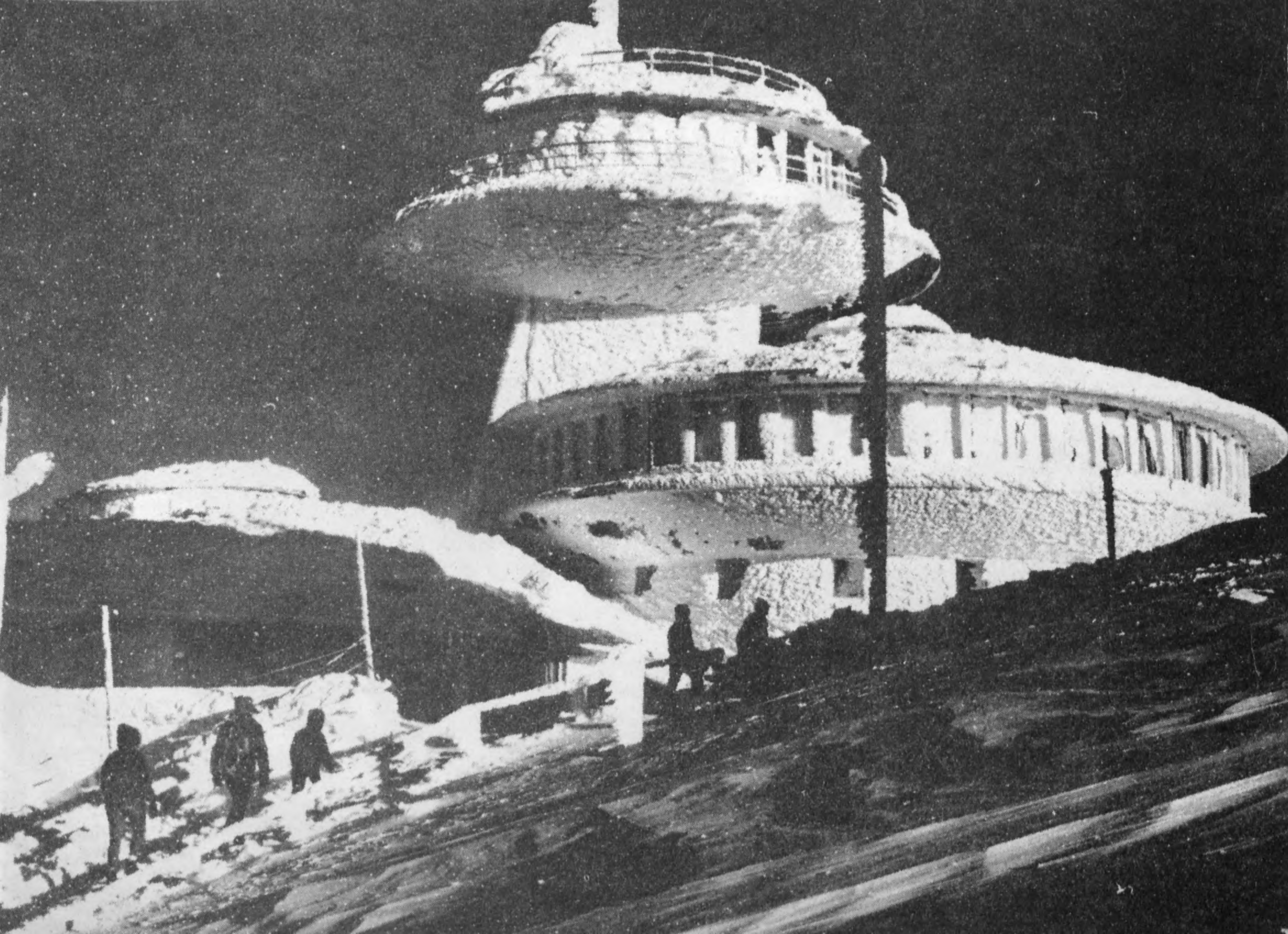

| WYSZCZEGÓLNIENIE | 1950 | 1960 | 1970 | 1974 |
|---|---|---|---|---|
| LUDNOSC | | | | |
| Ludność ogółem w tys. osób | 327,0 | 435,0 | 474,1 | 483,4 |
| w tym kobiety | 170,0 | 223,6 | 243,4 | 248,4 |
| w miastach | 166,1 | 244,1 | 283,6 | 296,3 |
| na wsi | 160,9 | 190,9 | 190,5 | 187,1 |
| Liczba kobiet przypadająca na 100 mężczyzn | 108,3 | 105,8 | 105,5 | 105,7 |
| Małżeństwa | 5293 | 3539 | 4622 | 5392 |
| na 1000 ludności | 15,8 | 8,1 | 9,7 | 11,1 |
| miasta | 15,6 | 9,0 | 9,8 | 10,7 |
| wieś | 18,3 | 6,9 | 9,6 | 11,9 |
| Urodzenia żywe | 14932 | 11266 | 8020 | 9524 |
| na 1000 ludności | 44,6 | 25,8 | 16,9 | 19,7 |
| miasta | 39,9 | 25,4 | 16,4 | 18,0 |
| wieś | 49,2 | 26,4 | 17,7 | 22,4 |
| Zgony | 3700 | 2508 | 3022 | 3094 |
| na 1000 ludności | 11,0 | 5,7 | 6,4 | 6,4 |
| miasta | 10,2 | 5,4 | 6,2 | 6,1 |
| wieś | 11,9 | 6,2 | 6,6 | 6,9 |

A. W C Z O R A J - LUDNOŚĆ - PRZEMYSŁ - ROLNICTWO

| WYSZCZEGÓLNIENIE | 1950 | 1960 | 1970 | 1974 |
|---|---|---|---|---|
| LUDNOŚĆ (dok.) | | | | |
| Przyrost naturalny | 11232 | 8758 | 4998 | 6430 |
| na 1000 ludności | 33,6 | 20,1 | 10,5 | 13,3 |
| miasta | 29,7 | 20,0 | 10,2 | 11,9 |
| wieś | 37,3 | 20,2 | 11,1 | 15,5 |
| PRZEMYSŁ | | | | |
| Zakłady w przemyśle | 542 a/ | 777 | 1071 | 1035 |
| Zatrudnienie w przemyśle b/ | 50416 a/ | 69670 | 91839 | 103479 |
| Zakłady w rzemiośle prywatnym | . | 973 | 999 | 1352 |
| Zatrudnienie w rzemiośle prywatnym b/ | . | 1365 | 1939 | 2692 |
| ROLNICTWO | | | | |
| Powierzchnia zasiewów w ha | 120037 | 119405 | 120793 | 118871 |
| w tym: | | | | |
| 4 zboża | 75496 | 70364 | 64118 | 61084 |
| ziemniaki | 17496 | 21821 | 22764 | 20645 |
| Udział niektórych upraw w ogólnej powierzchni zasiewów /w odsetkach/ | | | | |
| 4 zboża | 62,9 | 58,9 | 53,1 | 51,4 |
| ziemniaki | 14,6 | 18,3 | 18,8 | 17,4 |

a/ Bez uczniów. b/Dane dotyczą roku 1949.

A. W C Z O R A J - ROLNICTWO

| WYSZCZEGÓLNIENIE | 1960 | 1970 | 1974 |
|---|---|---|---|
| ROLNICTWO (cd.) | | | |
| Bydło w sztukach na 100 ha użytków rolnych | . | 62,5 | 75,6 |
| Trzoda chlewna w sztukach na 100 ha użytków rolnych | . | 44,9 | 74,0 |
| Owce w sztukach na 100 ha użytków rolnych | . | 12,7 | 16,3 |
| Ciągniki: | | | |
| w gospodarstwach indywidualnych | 224 | 782 | . |
| w kółkach rolniczych[a/] | 77 | . | . |
| Indywidualne gospodarstwa rolne | 34317 | 37979 | 37645 |
| Użytkowanie gruntów w ha[b/] | . | 434421 | 447941 |
| w tym: | | | |
| grunty orne | . | 125130 | 122977 |
| sady | . | 1113 | 1388 |
| łąki | . | 48871 | 83309[c/] |
| pastwiska | . | 36501 | |

a/ łącznie ze spółdzielniami i innymi jednostkami zrzeszonymi w związkach kółek rolniczych, b/ Stan w czerwcu, c/ Łąki i pastwiska razem.

A. W C Z O R A J - ROLNICTWO

| WYSZCZEGÓLNIENIE | 1960 | 1970 | 1974 |
|---|---|---|---|
| ROLNICTWO (dok.) | | | |
| Skup w tonach | | | |
| 4 zboża[a/] | 29317[b/] | 53378 | 53345 |
| ziemniaki | 17025[b/] | 29778 | 30968 |
| na 100 ha gruntów ornych w dt | | | |
| 4 zboża | . | 42,7 | 43,4 |
| ziemniaki | . | 23,8 | 25,2 |
| Skup w tonach | | | |
| bydła | 10399[b/] | 13876 | 17244 |
| trzody chlewnej | 11047[b/] | 6068 | 15898 |

a/ Łącznie z mieszankami zbożowymi, bez ziarna siewnego. b/ Dane dotyczą roku 1965.

A. W C Z O R A J - HANDEL WEWNĘTRZNY
Stan w dniu 31 XII

| WYSZCZEGÓLNIENIE | 1950 | 1960 | 1970 | 1974 |
|---|---|---|---|---|
| HANDEL WEWNĘTRZNY | | | | |
| Punkty sprzedaży detalicznej | 2069 a/ | 2579 | 3206 | 3287 |
| Liczba ludności na 1 punkt sprzedaży detalicznej | 192 a/ | 169 | 148 | 147 |
| Zakłady gastronomiczne | . | 281 b/ | 348 | . |
| w tym uspołecznione | . | . | 309 | 399 |
| Liczba ludności na 1 zakład gastronomiczny | . | 1548 b/ | 1362 | . |

a/ Dotyczy 1955 r. b/ Dotyczy 1965 r.

| WYSZCZEGÓLNIENIE | 1960 | 1970 | 1974 |
|---|---|---|---|
| GOSPODARKA KOMUNALNA | | | |
| Zużycie w gospodarstwach domowych | | | |
| wody z wodociągów w $dam^3$ | . | 13137 | . |
| energii elektrycznej w MW·h | . | 59301 | . |
| gazu sieciowego w $dam^3$ | . | 35167 | . |
| gazu płynnego w $dam^3$ | . | 626 | . |
| Długość w km czynnych tras komunikacji miejskiej[a/] | 18[b/] | 63 | 88 |
| Wozy komunikacji miejskiej[a/] /autobusy/ | 34[b/] | 61 | 71 |

a/ Stan w dniu 31 XII. b/ Dotyczy komunikacji miejskiej tramwajowej w 1958 r.

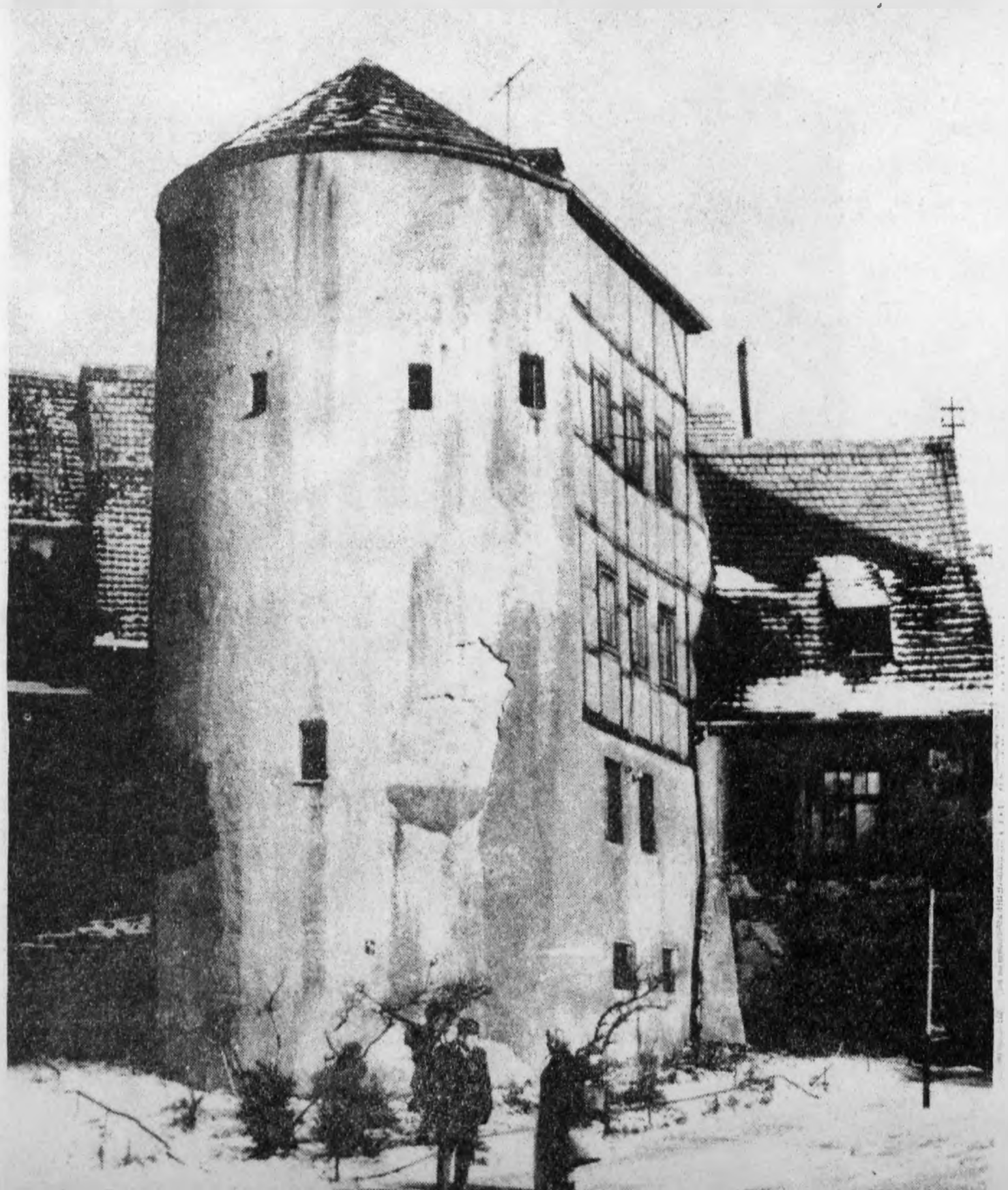

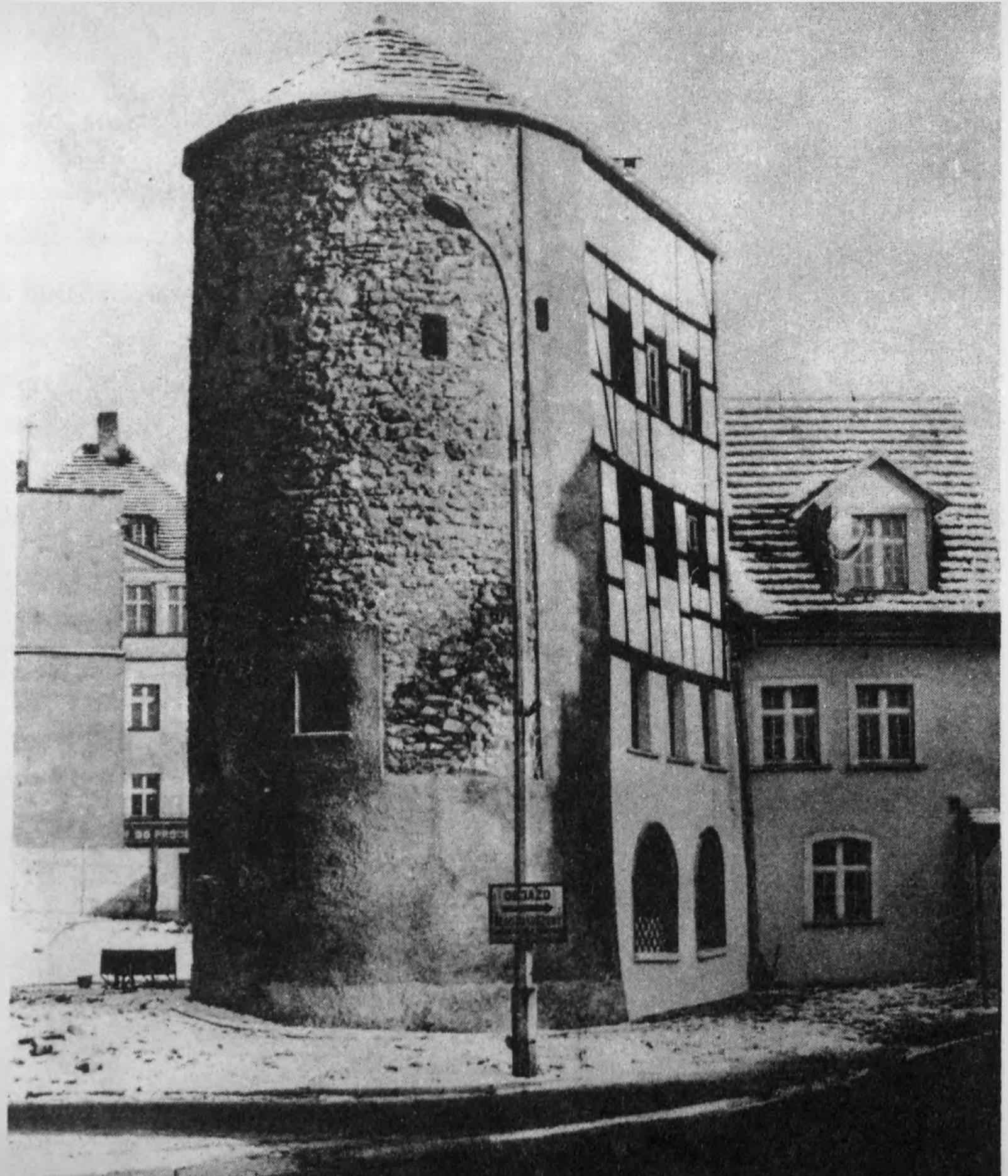
OBJAZD

A. W C Z O R A J - GOSPODARKA MIESZKANIOWA

| WYSZCZEGÓLNIENIE | 1950 | 1960 | 1970 | 1974 |
|---|---|---|---|---|
| GOSPODARKA MIESZKANIOWA | | | | |
| Zamieszkane zasoby mieszkaniowe a/ | | | | |
| mieszkania | 84391 | 105349 | 116567 | 125435 |
| izby | 281749 | 329607 | 404020 | 432858 |
| przeciętna liczba osób na 1 izbę | 1,10 | 1,28 | 1,15 | 1,09 |
| przeciętna liczba izb w mieszkaniu | 3,34 | 3,13 | 3,47 | 3,45 |
| ludność w mieszkaniach | 309924 | 421899 | 464145 | 473186 |
| Mieszkania oddane do użytku | . | 944 | 1374 | 2012 |
| Izby oddane do użytku | . | 2816 | 3877 | 7174 |

a/ Dane spisów powszechnych, dane za 1974 r. dot. zasobów mieszkaniowych zamieszkanych i nie zamieszkanych wg stanu na dzień 31 XII.

A. W C Z O R A J - OŚWIATA I WYCHOWANIE

| WYSZCZEGÓLNIENIE | 1952 | 1960 a/ | 1970 | 1974 |
|---|---|---|---|---|
| OŚWIATA I WYCHOWANIE | | | | |
| Liczba szkół: | | | | |
| podstawowych | . | 384 | 367 | 181 |
| liceów ogólnokształcących | . | 11 | 11 | 11 |
| szkół zawodowych | . | . | 101 | 150 |
| Izby lekcyjne | 1017 | 2092 | . | . |
| Uczniowie szkół podstawowych ogółem | 30167 | 90102 | 84072 | 64020 |
| miasta | 11787 | 56129 | . | . |
| wieś | 18380 | 33973 | . | . |
| Uczniowie szkół zawodowych i liceów ogólnokształcących | . | 33526 | 33338 | 31636 |
| Przedszkola | . | 105 | 129 | 196 b/ |
| Dzieci | . | 7945 | 8501 | 12044 b/ |

a/ Dane dla roku 1965. b/ Przedszkola i oddziały przedszkolne.

A. W C Z O R A J - KULTURA I SZTUKA

| WYSZCZEGÓLNIENIE | 1960 | 1970 | 1974 |
|---|---|---|---|
| KULTURA I SZTUKA | | | |
| Kina ogółem | . | 55 | 56 |
| Miejsca w kinach stałych | 10879 a/ | 12874 | 12310 |
| Seanse w kinach ogółem | . | 31903 | 31572 |
| Widzowie w kinach ogółem w tys. | 3622,8 a/ | 2582,6 | 2802,7 |
| Abonenci radiowi | 83842 | 75656 | 118859 |
| Abonenci telewizyjni | 3543 | 69922 | 96420 |

a/ Dane dla roku 1965.

A. W C Z O R A J - OCHRONA ZDROWIA

| WYSZCZEGÓLNIENIE | 1950 | 1960 | 1970 | 1974 |
|---|---|---|---|---|
| OCHRONA ZDROWIA | | | | |
| Lekarze | 96 | 309 | 490 | . |
| na 10 tys. ludności | 2,9 | 7,1 | 10,3 | . |
| Lekarze dentyści | . | 125 a/ | 145 | . |
| Pielęgniarki | . | 1047 b/ | 2093 | . |
| Szpitale c/ | . | 14 a/ | 14 | 14 |
| Łóżka w szpitalach /z psychiatrycznymi/ | 1621 | 2505 | 5095 | 5253 |
| Żłobki stałe | . | 56 a/ | 55 | 60 |
| Miejsca w żłobkach | . | 3020 a/ | 3125 | 3555 |
| Przychodnie | . | 61 a/d/ | 84 a/ | 98 |
| Ośrodki Zdrowia | . | 43 a/ | 28 | 38 |
| Punkty zdrowia | . | 79 a/ | 65 | . |
| Apteki | . | 35 a/ | 40 | . |
| Punkty apteczne | . | 53 a/ | 43 | . |

a/ Dane dotyczą 1965 r. b/ O pełnych kwalifikacjach. c/ Ogólna. d/ Bez PKP spółdzielczych i prywatnych. e/ Bez spółdzielczych i prywatnych.

## B. DZISIAJ

Konsekwencją wprowadzenia dwustopniowej reformy administracji państwowej i zmian w podziale terytorialnym kraju było utworzenie z dniem 1 czerwca 1975 r. - województwa jeleniogórskiego.

Na kształt nowego województwa złożyły się obszary administracyjne 6 powiatów z dawnego województwa wrocławskiego:

jeleniogórskiego
bolesławieckiego /bez gmin Gromadka i Warta Bolesławiecka/
kamiennogórskiego /bez gminy Czarny Bór/
lubańskiego
lwóweckiego
zgorzeleckiego

oraz z powiatu złotoryjskiego gminy: Bolków, Świerzawa i Wojcieszów.

W skład województwa weszły 44 jednostki stopnia podstawowego: 15 miast, 11 gmin miejsko - wiejskich i 18 gmin.

W wyniku zmian administracyjnych w latach 1975 - 1983 aktualny stan województwa wynosi: 12 miast, 12 gmin miejsko - wiejskich oraz 16 gmin.

W granicach województwa znalazł się pokaźny pod względem potencjału i zróżnicowany branżowo przemysł stanowiący, dominującą funkcję miejscowej gospodarki.

Jest on reprezentowany przez wszystkie niemal gałęzie.

Mniejszą natomiast rolę odgrywa rolnictwo, którego stan jest uzależniony od warunków naturalnych, jakości gleb i ich położenia. Rolnictwo województwa z racji dużej ilości łąk i pastwisk specjalizuje się w hodowli bydła i owiec.
Atrakcyjne partie górskie pozwalają na uprawianie turystyki kwalifikowanej i sportów zimowych, lesiste tereny podgórskie czynią możliwym rozwijanie turystyki pobytowej, a specyficzny mikroklimat, bogate źródła termalnych i radoczynnych wód leczniczych podstawę funkcjonowania uzdrowisk.

Atrakcyjność województwa podnoszą liczne zabytki kultury materialnej.
Korzystanie z turystyki przez cały rok ułatwia gęsta sieć dróg oraz rozbudowana baza noclegowa.

Szkolnictwo średnie o unikalnych często specjalnościach, a także agendy wyższych uczelni kształcą kadry dla potrzeb nie tylko własnych.

Awans regionu został wypracowany przez 40 lat gospodarowania na tych ziemiach. Rozwijające się tu dziedziny określające aktualnie charakter województwa będą stanowić również o jego przyszłości.

B. D Z I S I A J - OCHRONA ŚRODOWISKA

| WYSZCZEGÓLNIENIE | 1975 | 1980 | 1982 | 1983 |
|---|---|---|---|---|
| OCHRONA ŚRODOWISKA | | | | |
| Użytki rolne wyłączone z produkcji rolniczej w ha a/ | 185 | 112 | 116 | 131 |
| Grunty zdewastowane wymagające rekultywacji i zagospodarowania w ha b/ | 4850 | 5125 | 5164 | 5148 |
| Grunty zrekultywowane w ha | 175 | 38 | 53 | 28 |
| Grunty zagospodarowane w ha | 134 | 16 | 43 | 13 |
| Ścieki przemysłowe i komunalne odprowadzane do wód powierzchniowych w $hm^3$ | 125,9 | 113,2 | 98,9 | 69,6 |
| - wody chłodnicze odprowadzone bezpośrednio z zakładów przemysłowych w $hm^3$ | 14,4 | 5,0 | 4,4 | 1,6 |

a/ W trybie obowiązujących przepisów prawnych o ochronie gruntów rolnych i leśnych, b/ Stan w dniu 31 XII.

| WYSZCZEGÓLNIENIE | 1975 | 1980 | 1982 | 1983 |
|---|---|---|---|---|
| OCHRONA ŚRODOWISKA (cd.) | | | | |
| - ścieki wymagające oczyszczenia w $hm^3$ | 111,5 | 108,2 | 94,5 | 59,5 |
| - oczyszczane | 70,1 | 87,8 | 73,7 | 52,4 |
| w tym biologiczne | 8,6 | 8,6 | 9,6 | 1,6 |
| - nie oczyszczone | 41,4 | 20,4 | 20,8 | 7,1 |
| Zakłady a/b/ uciążliwe dla czystości powietrza atmosferycznego | 13 | 14 | 12 | 12 |
| - w tym wyposażone w urządzenia do redukcji zanieczyszczeń | | | | |
| pyłowych | 10 | 11 | 11 | 12 |
| gazowych | 2 | 2 | 3 | 3 |

a/ Stan w dniu 31 XII. b/ Zakłady przemysłowe emitujące pyły, gazy lub równocześnie pyły i gazy.

B. D Z I S I A J - OCHRONA ŚRODOWISKA

| WYSZCZEGÓLNIENIE | 1975 | 1980 | 1982 | 1983 |
|---|---|---|---|---|
| OCHRONA ŚRODOWISKA (dok.) | | | | |
| Odpady przemysłowe uciążliwe dla środowiska, nagromadzone na terenach zakładów w tys.t a/ | 5281,4 | 7243,9 | 7640,6 | 6760,3 |
| Nakłady inwestycyjne /ceny bieżące/ w mln zł | | | | |
| na ochronę środowiska | 93,6 | 15,9 | 150,6 | 109,0 |
| na gospodarkę wodną | 44,2 | 97,1 | 235,7 | 487,5 |
| Emisja przemysłowych zanieczyszczeń w tys. t: | | | | |
| pyłowych | 117,5 | 155,5 | 148,0 | 76,9 |
| gazowych | 232,3 | 230,2 | 197,0 | 213,8 |
| Zanieczyszczenia przemysłowe zatrzymane w urządzeniach do redukcji zanieczyszczeń w tys. t: | | | | |
| pyłowe | 3569,0 | 4232,7 | 3699 | 3301 |
| gazowe | . | 0,9 | 1 | 1,2 |

B. D Z I S I A J - LUDNOŚĆ

| WYSZCZEGÓLNIENIE | 1975 | 1980 | 1982 | 1983 |
|---|---|---|---|---|
| LUDNOŚĆ | | | | |
| Powierzchnia[a/] w $km^2$ | 4379 | 4378 | 4378 | 4378 |
| Ludność[a/] na 1 $km^2$ | 111 | 113 | 114 | 115 |
| Ludność[a/] w tys. | 486,5 | 492,6 | 497,7 | 503,6 |
| w tym kobiety | 249,8 | 253,6 | 256,2 | 258,5 |
| w miastach | 300,3 | 314,8 | 319,9 | 325,5 |
| na wsi | 186,2 | 177,8 | 177,8 | 178,1 |
| Liczba kobiet przypadająca na 100 mężczyzn | 105,6 | 106,1 | 106,1 | 105,5 |
| Ludność[a/] w tys. | | | | |
| w wieku: przedprodukcyjnym | 147,0 | 141,1 | 142,8 | 144,9 |
| produkcyjnym[b/] | 300,7 | 308,3 | 308,9 | 310,9 |
| poprodukcyjnym | 38,8 | 43,2 | 46,0 | 47,8 |
| Ludność w wieku nieprodukcyjnym na 100 osób w wieku produkcyjnym[a/b/] | 61,8 | 59,8 | 61,2 | 62,0 |

a/ Stan w dniu 31 XII. b/ W wieku zdolności do pracy: mężczyźni 18-64 lata, kobiety 18-59 lat.

B. D Z I S I A J - LUDNOŚĆ

| WYSZCZEGÓLNIENIE | 1975 | 1980 | 1982 | 1983 |
|---|---|---|---|---|
| LUDNOŚĆ (cd.) | | | | |
| Małżeństwa | 5565 | 4630 | 4802 | 4603 |
| na 1000 ludności | 11,5 | 9,4 | 9,7 | 9,1 |
| miasta | 11,2 | 9,5 | 9,5 | 9,1 |
| wieś | 11,9 | 9,3 | 10,0 | 9,0 |
| Urodzenia żywe | 9648 | 9952 | 9770 | 10144 |
| na 1000 ludności | 19,9 | 20,2 | 19,7 | 20,0 |
| miasta | 18,0 | 19,2 | 18,2 | 18,8 |
| wieś | 23,0 | 22,1 | 22,3 | 22,8 |
| Zgony | 3420 | 4157 | 4238 | 4308 |
| na 1000 ludności | 7,1 | 8,5 | 8,5 | 8,5 |
| miasta | 6,9 | 8,2 | 8,3 | 8,3 |
| wieś | 7,4 | 8,9 | 8,9 | 8,9 |
| Przyrost naturalny | 6228 | 5795 | 5532 | 5836 |
| na 1000 ludności | 12,8 | 11,8 | 11,1 | 11,5 |
| miasta | 11,1 | 11,0 | 9,9 | 10,3 |
| wieś | 15,6 | 13,1 | 13,4 | 13,7 |

B. D Z I S I A J - LUDNOŚĆ

| WYSZCZEGÓLNIENIE | 1975 | 1980 | 1982 | 1983 |
|---|---|---|---|---|
| LUDNOŚĆ (dok.) | | | | |
| Napływ | 13701 | 13343 | 11824 | 12437 |
| z miast | 5857 | 6385 | 6036 | 6065 |
| ze wsi | 7823 | 6939 | 5781 | 6357 |
| z zagranicy | 21 | 19 | 7 | 15 |
| Odpływ | 16851 | 16536 | 14221 | 14020 |
| do miast | 11258 | 11301 | 9144 | 9018 |
| na wieś | 5450 | 5028 | 4848 | 4831 |
| za granicę | 143 | 207 | 229 | 171 |
| Saldo migracji | -3150 | -3193 | -2397 | -1583 |
| miasta | 677 | -106 | -211 | 908 |
| wieś | -3827 | -3087 | -2186 | -2491 |

B. D Z I S I A J - ZATRUDNIENIE

| WYSZCZEGÓLNIENIE | 1975 | 1980 | 1982 | 1983 |
|---|---|---|---|---|
| ZATRUDNIENIE | | | | |
| Zatrudnienie w gospodarce uspołecznionej a/b/ w tys. | 195,7 | 195,8 | 181,3 | 179,3 |
| w tym: | | | | |
| przemysł | 102,1 | 96,0 | 84,6 | 82,6 |
| budownictwo | 8,9 | 9,3 | 8,6 | 8,4 |
| transport i łączność | 14,7 | 15,1 | 14,4 | 14,1 |
| handel | 13,7 | 13,8 | 13,7 | 13,7 |
| na 1000 ludności | 402,2 | 397,4 | 364,3 | 356,0 |
| w tym przemysł | 209,8 | 194,9 | 170,0 | 164,1 |
| Udział kobiet w zatrudnieniu w gospodarce uspołecznionej a/ w % | 47,8 | 47,9 | 46,5 | 46,9 |

a/ Stan w dniu 31 XII. b/ Pełnozatrudnieni /łącznie z sezonowymi i zatrudnionymi dorywczo/ oraz niepełnozatrudnieni w głównym miejscu pracy.

B. D Z I S I A J - INWESTYCJE

| WYSZCZEGÓLNIENIE | 1975 | 1980 | 1982 | 1983 a/ |
|---|---|---|---|---|
| INWESTYCJE | | | | |
| Nakłady inwestycyjne w gospodarce narodowej w milionach /ceny bieżące/ | 4581,4 | 6172,8 | 11585,2 | 16900,0 |
| w tym | | | | |
| gospodarka uspołeczniona | 4437,4 | 5640,7 | 10130,4 | 14597,4 |
| - roboty budowlano-montażowe | 1985,3 | 2474,9 | 5866,0 | 8956,6 |
| - maszyny, urządzenia, środki transportowe i inwentarz | 2250,4 | 2957,1 | 3950,9 | 5143,4 |
| - pozostałe | 201,7 | 208,7 | 313,5 | 497,4 |
| Nakłady inwestycyjne przypadające na 1 mieszkańca | 9417 | 12531 | 23263 | 29033 |
| Polska = 100 | 0,8 | 1,0 | 1,1 | 1,3 |

a/ Dane niepostateczne.

B. D Z I S I A J - INWESTYCJE

| WYSZCZEGÓLNIENIE | 1975 | 1980 | 1982 | 1983 |
|---|---|---|---|---|
| INWESTYCJE (dok.) | | | | |
| Nakłady realizowane w ramach czynów społecznych w milionach zł. /ceny bieżące/ | 108,6 | 138,0 | 95,6 | 103,4 |
| - inwestycje | 1,5 | 34,0 | 21,0 | 18,3 |
| - remonty | 56,2 | 53,7 | 62,6 | 61,1 |
| - pozostałe | 50,9 | 50,3 | 12,0 | 24,0 |
| z tego przypada na kierunki: | | | | |
| drogi publiczne | 6,8 | 18,6 | 51,0 | 38,6 |
| rolnictwo | 3,1 | 4,5 | 2,6 | 3,0 |
| gospodarka mieszkaniowa i komunalna | 43,4 | 54,1 | 13,1 | 25,9 |
| oświata | 11,4 | 18,5 | 17,5 | 12,7 |
| kultura fizyczna | 28,0 | 15,7 | 3,3 | 10,5 |
| pożarnictwo | 4,8 | 4,2 | 1,4 | 5,3 |
| pozostałe | 7,2 | 22,4 | 6,7 | 7,4 |
| na 1 mieszkańca w zł | 223 | 280 | 192 | 205 |

# WAŻNIEJSZE INWESTYCJE PRZEKAZANE DO EKSPLOATACJI W LATACH 1975 - 1983

## PRZEMYSŁ

Zakład dywanów igłowych w Kowarach - 2235 tys. $m^2$ rocznie dywanów igłowych,

Modernizacja i intensyfikacja oddziału produkcji suchych i mokrych form leków w "Polfie" w Jeleniej Górze - 9,4 mln szt/r ampułek,
- 54,0 mln szt/r drażetek,

Młynownia fosforytów - Fabryki Nawozów Fosforowych w Uboczu - 55 t/h - przemiał surowca,
- 11200 $m^3$ - pojemność magaz.

Fabryka Domów w Bolesławcu - 6000 izb/rok,

Modernizacja oddziału produkcji maści, kremów i form iniekcyjnych w Jeleniogórskich Zakładach Farmaceutycznych "Polfa" - 5 mln szt maści w tubach, 5 mln szt ampułek, 80 mln szt drażetek.

## ROLNICTWO

Suszarnia zielonek w Sobocie o zdolności 6000 t/r,

Suszarnia zielonek w Smolniku o zdolności 1800 t/r,

Ferma krów w Osieku Łużyckim na 944 stanowisk,

Ferma krów w Kościelniku na 880 stanowisk,

Suszarnia zboża - Radostów - 1800 ton,

Ferma owiec w Płuczkach Górnych na 3000 stanowisk.

GOSPODARKA KOMUNALNA

Oczyszczalnia ścieków mechaniczno - biologiczna w Szklarskiej Porębie - 800 $m^3$/dobę,

Elekrociepłownia w Kamiennej Górze - 13 MWh,

Rurociąg tłoczny wody pitnej w Bogatyni - 7,2 km,

Kolektor c.o. w Zgorzelcu - 1,6 km,

Zajezdnia samochodowa w Lubaniu - na 100 wozów,

Oczyszczalnia ścieków w Lubaniu o wydajności 7,8 tys. $m^3$/d,

Kotłownia w Bolesławcu o wydajności 10 Gcal/h,

Wodociąg o długości 3 km w Kamiennej Górze,

Rurociąg magistralny Grabarów - Jelenia Góra o długości 4,3 km.

GOSPODARKA MIESZKANIOWA

SPÓŁDZIELCZE OSIEDLA MIESZKANIOWE:

| | | |
|---|---|---|
| Jelenia Góra | - | Osiedle Zabobrze I, |
| | - | - " - Ptasia, |
| | - | - " - Orle, |
| | - | - " - Malczewskiego, |
| Bolesławiec | - | Osiedle Południe |
| Gryfów Śląski | - | Osiedle Żeromskiego |
| Kamienna Góra | - | Osiedle przy ulicy Cichej, |
| | | - " - Piastowskiej, |
| | - | - " - Jeleniogórskiej, |

| | | |
|---|---|---|
| Kowary | - | Osiedle Leśne, |
| Lubań | - | - " - Piastów I, |
| Myślakowice | - | - " - Włókniarzy, |
| Wleń | - | - " - Świerczewskiego, |
| Zgorzelec | - | Osiedle Zachód, |
| | - | - " - Centrum. |

OŚWIATA I WYCHOWANIE

Zbiorcza szkoła gminna w Bolkowie o 44 pomieszczeniach do nauki,

Szkoła podstawowa na Zabobrzu w Jeleniej Górze i w Świeradowie Zdroju każda o 24 pomieszczeniach do nauki,

Przedszkole w Bogatyni, Lubaniu, Zgorzelcu, Bolesławcu i Lwówku Śląskim na 120 miejsc każde oraz w Osiecznicy na 60 miejsc.

OCHRONA ZDROWIA I OPIEKA SPOŁECZNA

Międzyzakładowa przemysłowa przychodnia zdrowia w Bolesławcu o 20 gabinetach,

Szpital we Lwówku Śląskim na 80 łóżek,

Sanatorium MSW w Jeleniej Górze na 218 łóżek,

Żłobek na os. Zabobrzu w Jeleniej Górze i w Bogatyni na 75 miejsc każdy.

B. D Z I S I A J - PRZEMYSŁ

| WYSZCZEGÓLNIENIE | 1975 | 1980 | 1982 | 1983 |
|---|---|---|---|---|
| PRZEMYSŁ | | | | |
| Produkcja sprzedana /ceny bieżące w mln zł/ | 35343 | 52847 | 94812 | 115669 |
| na 1 zatrudnionego w tys. zł | 383 | 596 | 1209 | 1581 |
| na 1 mieszkańca w tys. zł | 73 | 107 | 190 | 229 |
| Przeciętne zatrudnienie /bez uczniów/ w osobach | 92338 | 88629 | 78409 | 73138 |
| Przeciętna płaca miesięczna w zł | 3569 | 5608 | 10960 | 14400 |
| Współczynnik zmienowości robotników grupy przemysłowej w przemyśle uspołecznionym | 1,61 | 1,42 | 1,36 | 1,36 |
| Wartość brutto środków trwałych /ceny bieżące/ w mln zł w przemyśle uspołecznionym | 34404 | 43289 | 47194 | 51886 x/ / 177451 |
| Zużycie środków trwałych w % | 43,0 | 50,8 | 52,8 | 49,0 x/ / 47,0 |

x/ W liczniku przed przecenę, w mianowniku po przecenie.

B. D Z I S I A J - PRZEMYSŁ

| WYSZCZEGÓLNIENIE | 1975 | 1980 | 1982 | 1983 |
|---|---|---|---|---|
| PRZEMYSŁ (dok.) | | | | |
| Produkcja ważniejszych wyrobów | | | | |
| węgiel brunatny tys. ton | 23342 | 23656 | 21472 | 20220 |
| energia elektryczna tys. MWh | 14311 | 14079 | 13255 | 13394 |
| kwas siarkowy w przeliczeniu na 100 % tys. ton | 198 | 171 | 161 | 110 |
| wapno tys. ton | 265 | 199 | 176 | 172 |
| papier tys. ton | 51 | 43 | 39 | 37 |
| tektura tys. ton | 29 | 30 | 22 | 21 |
| nawozy fosforowe tys. ton | 233 | 261 | 268 | 256 |
| tkaniny /bez surowych/: | | | | |
| bawełniane i bawełnopodobne tys. m | 45072 | 50265 | 39347 | 47122 |
| jedwabne i jedwabnopodobne tys. m | 25127 | 23345 | 17740 | 15703 |
| dywany tys. $m^2$ | 2930 | 5442 | 4482 | 5438 |

B. D Z I S I A J - BUDOWNICTWO - TRANSPORT I ŁĄCZNOŚĆ

| WYSZCZEGÓLNIENIE | 1975 | 1980 | 1982 | 1983 |
|---|---|---|---|---|
| BUDOWNICTWO | | | | |
| Produkcja podstawowa Uspołecznionych Przedsiębiorstw Budowlano-Montażowych w milionach /ceny bieżące/ | 738,7 | 1644,6 | 3541,5 | 4628,6 |
| Wynagrodzenia osobowe w mln zł | 184,1 | 435,6 | 684,3 | 890,1 |
| Przeciętne wynagrodzenie miesięczne w złotych /łącznie z rekompensatami od roku 1981/ | 3574 | 6074 | 10840 | 14652 |
| Przeciętne zatrudnienie w osobach | 4292 | 5972 | 5261 | 5063 |
| TRANSPORT I ŁĄCZNOŚĆ | | | | |
| Linie kolejowe normalnotorowe eksploatowane w km | 623 | 623 | 623 | 639 |
| - na 100 $km^2$ w km | 14,2 | 14,2 | 14,2 | 14,6 |
| Drogi publiczne o twardej nawierzchni w km | 2160 | 2220 | 2268 | 2280 |
| - na 100 $km^2$ w km | 49,3 | 50,7 | 51,8 | 52,1 |
| Samochody zarejestrowane w tys. - osobowe | 11,7 | 26,4 | 32,1 | 34,8 |
| - ciężarowe | 6,2 | 10,3 | 8,1 | 8,2 |
| Placówki pocztowo-telekomunikacyjne | 150 | 143 | 143 | 143 |
| na 10 tys. ludności | 3,4 | 2,9 | 2,9 | 2,8 |
| Abonenci telefoniczni w tys. | 18,6 | 23,9 | 25,5 | 26,7 |
| na 1000 ludności | 38,2 | 48,5 | 51,3 | 53,1 |

B. D Z I S I A J - ROLNICTWO

| WYSZCZEGÓLNIENIE | 1975 | 1980 | 1982 | 1983 a/ |
|---|---|---|---|---|
| ROLNICTWO | | | | |
| Powierzchnia zasiewów w ha | 122491 | 118879 | 116628 | 116299 |
| w tym: | | | | |
| 4 zboża | 59796 | 55513 | 61094 | 64221 |
| ziemniaki | 19153 | 15130 | 13890 | 15426 |
| Udział niektórych upraw w ogólnej powierzchni zasiewów /w odsetkach/: | | | | |
| 4 zboża | 48,8 | 46,7 | 52,4 | 55,2 |
| ziemniaki | 15,6 | 12,7 | 11,9 | 13,3 |
| Plony zbóż i ziemniaków w indywidualnych gospodarstwach rolnych z 1 ha w dt: | | | | |
| 4 zboża | 26,9 | 25,7 | 26,6 | 30,3 |
| ziemniaki | 186 | 136 | 148 | 203 |
| Bydło w sztukach na 100 ha użytków rolnych | 73,9 | 66,1 | 63,8 | 60,0 |

a/ Powierzchnia użytków rolnych według siedziby użytkownika.

B. D Z I S I A J - ROLNICTWO

| WYSZCZEGÓLNIENIE | 1975 | 1980 | 1982 | 1983 |
|---|---|---|---|---|
| ROLNICTWO (cd.) | | | | |
| Trzoda chlewna w szt. na 100 ha użytków rolnych | 65,4 | 63,5 | 62,7 | 47,3 |
| Owce w sztukach na 100 ha użytków rolnych | 19,6 | 38,9 | 34,7 | 34,0 |
| Skup w tonach: | | | | |
| 4 zboża a/ | 45497 | 46104 | 42354 | 77140 |
| ziemniaki | 26666 | 17361 | 15833 | 32552 |
| Na 100 ha gruntów ornych w dt: | | | | |
| 4 zboża | 36,9 | 21,7 | 36,0 | 36,9 |
| ziemniaki | 21,6 | 14,5 | 13,4 | 27,6 |
| Skup: | | | | |
| bydła | 17187 | 16194 | 14231 | 15407 |
| trzody chlewnej | 12768 | 10070 | 7227 | 6613 |
| na 100 ha użytków rolnych | | | | |
| bydła | 8,2 | 7,9 | 7,0 | 7,5 |
| na 100 ha gruntów ornych | | | | |
| trzody chlewnej | 10,3 | 8,4 | 6,1 | 5,6 |

a/ łącznie z mieszankami zbożowymi, bez ziarna siewnego.

B. D Z I S I A J - ROLNICTWO

| WYSZCZEGÓLNIENIE | 1975 | 1980 | 1982 | 1983 |
|---|---|---|---|---|
| ROLNICTWO (dok.) | | | | |
| Indywidualne gospodarstwa rolne | 38198 | 26114 | 25653 | 25684 |
| Użytkowanie gruntów w ha[a/] | 437941 | 437840 | 437253 | 437246 |
| w tym: | | | | |
| grunty orne | 123419 | 119942 | 117796 | 117729 |
| sady | 1363 | 1129 | 1123 | 1129 |
| łąki | 47173 | 47126 | 47852 | 47189 |
| pastwiska | 36255 | 37078 | 37976 | 38243 |
| Zużycie nawozów sztucznych na 1 ha użytków rolnych w kg | 178,6 | 195,5 | 191,4 | 175,2 |
| Ciągniki | | | | |
| w gospodarstwach indywidualnych | 2100 | 3320 | 4910 | 5740 |
| w kółkach rolniczych[b/] | 1459 | 1364 | 984 | 784 |
| kółka rolnicze | | 304 | 303 | |

a/ Stan w czerwcu. b/ Łącznie ze spółdzielniami i innymi jednostkami zrzeszonymi w związkach kółek rolniczych.

B. D Ż I S I A J - HANDEL WEWNĘTRZNY. USŁUGI
Stan w dniu 31 XII

| WYSZCZEGÓLNIENIE | 1975 | 1980 | 1982 | 1983 |
|---|---|---|---|---|
| HANDEL WEWNĘTRZNY | | | | |
| USŁUGI | | | | |
| Punkty sprzedaży detalicznej | 3301 | 3271 | 3352 | 3455 |
| w tym uspołecznione | 3082 | 2948 | 2960 | 2997 |
| w tym sklepy | 2133 | 2107 | 2129 | 2207 |
| w tym uspołecznione | 2052 | 2007 | 1989 | 2013 |
| Liczba ludności na 1 punkt sprzedaży detalicznej | 147 | 151 | 148 | 146 |
| Powierzchnia sklepów uspołecznionych w tys. $m^2$ | 179,9 | 206,1 | 202,7 | 202,5 |
| Zakłady gastronomiczne | 434 | 568 | 508 | 521 |
| w tym uspołecznione | 398 | 513 | 448 | 450 |
| Liczba ludności na 1 zakład gastronomiczny | 1121 | 867 | 980 | 967 |
| Miejsca konsumenckie w uspołecznionych zakładach gastronomicznych w tys. | 29,8 | 34,0 | 29,0 | 28,3 |
| Liczba ludności na 1 miejsce konsumenckie w uspołecznionych zakładach gastronomicznych | 16 | 14 | 17 | 18 |
| Zakłady usługowe a/ | 2031 | 2506 | 2806 | 2979 |
| w tym uspołecznione | 968 | 1357 | 1158 | 1107 |

a/ W rzemiośle prywatnym liczba zakładów osiągających 50 % i więcej wpływów za usługi dla ludności.

B. D Z I S I A J - GOSPODARKA KOMUNALNA

| WYSZCZEGÓLNIENIE | 1975 | 1980 | 1982 | 1983 |
|---|---|---|---|---|
| GOSPODARKA KOMUNALNA | | | | |
| Długość sieci a/ w km | | | | |
| wodociągowej rozdzielczej | 844,4 | 923,6 | 1055,1 | 1092,1 |
| kanalizacyjnej | 369,2 | 373,9 | 394,1 | 398,5 |
| gazowej rozdzielczej | 491,1 | 530,3 | 536,5 | 541,7 |
| Zużycie w gospodarstwach domowych: | | | | |
| wody z wodociągów w $dam^3$ | 17710 | 22218 | 24096 | 24444 |
| energii elektrycznej w MW·h | 99065 | 139510 | 181765 | 168798 |
| gazu sieciowego w $dam^3$ | 63045 | 83174 | 110477 | 103394 |
| gazu płynnego w $dam^3$ | 1128 | 1930 | 2409 | 3171 |
| Zużycie w gospodarstwach domowych w miastach na 1 mieszkańca miast: | | | | |
| wody z wodociągów w $m^3$ | 54,5 | 65,2 | 70,1 | 70,7 |
| energii elektrycznej w KW·h | 255,4 | 332,2 | 345,6 | 363,2 |
| gazu sieciowego w $m^3$ | 208,0 | 261,1 | 340,0 | 314,7 |
| Długość w km czynnych tras komunikacji miejskiej a/ | 83 | 106 | 127 | 147 |
| Wozy komunikacji miejskiej a/ /autobusy/ | 71 | 103 | 118 | 122 |

a/ Stan w dniu 31 XII.

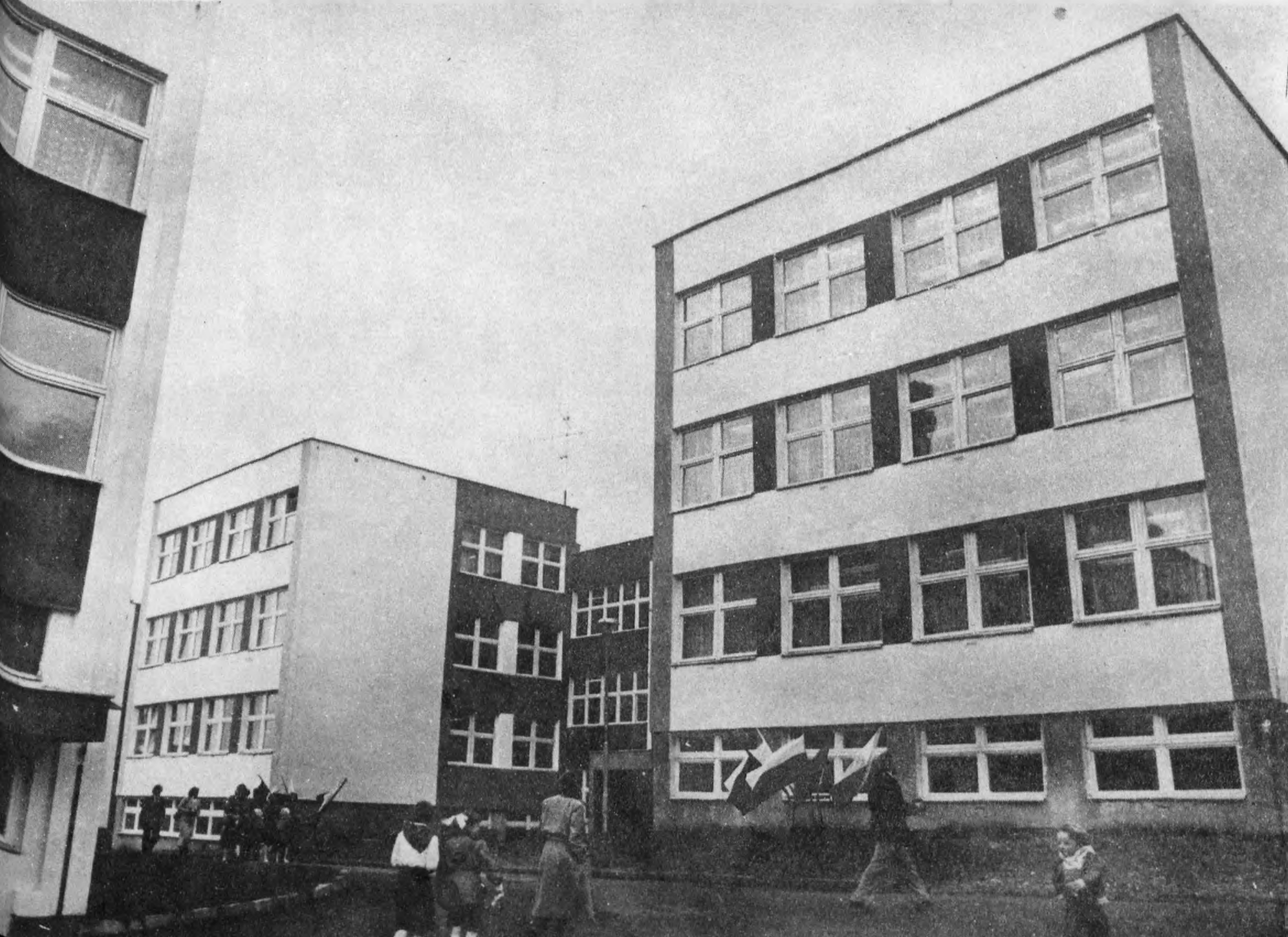

B. D Z I S I A J - GOSPODARKA MIESZKANIOWA

| WYSZCZEGÓLNIENIE | 1975 | 1980 | 1982 | 1983 |
|---|---|---|---|---|
| GOSPODARKA MIESZKANIOWA | | | | |
| Zamieszkane zasoby mieszkaniowe a/ | | | | |
| mieszkania | 127330 | 135880 | 139042 | 141047 |
| izby | 439130 | 475845 | 488269 | 496153 |
| przeciętna liczba osób na 1 izbę | 1,08 | 1,01 | 1,00 | 0,99 |
| przeciętna liczba izb w mieszkaniu | 3,45 | 3,50 | 3,51 | 3,52 |
| ludność w mieszkaniach | 476148 | 481317 | 486286 | 491996 |
| Mieszkania oddane do użytku | 1803 | 1994 | 1731 | 2066 |
| Izby | 5861 | 7855 | 6682 | 8103 |
| Powierzchnia użytkowa mieszkań w tys. $m^2$ | 86,5 | 126,0 | 110,4 | 135,1 |
| Przeciętna powierzchnia użytkowa mieszkań w $m^2$ | 47,9 | 63,2 | 63,8 | 65,4 |

a/ Stan w dniu 31 XII. Dane dla 1975 r. dot. zasobów zamieszkanych i nie zamieszkanych.

| WYSZCZEGÓLNIENIE | 1975 | 1980 | 1982 | 1983 |
|---|---|---|---|---|
| SZKOLNICTWO I WYCHOWANIE | | | | |
| Szkoły a/: | | | | |
| podstawowe | 205 | 172 | 175 | 195 |
| licea ogólnokształcące | 22 | 22 | 21 | 20 |
| zawodowe | 189 | 201 | 175 | 159 |
| Uczniowie a/ | | | | |
| szkół podstawowych | 63301 | 57106 | 60555 | 63076 |
| liceów ogólnokształcących | 8988 | 5369 | 4474 | 4050 |
| szkół zawodowych | 31843 | 26909 | 20717 | 19021 |
| Studenci szkół wyższych b/ | 667 | 1119 | 1137 | 1155 |

a/ Stan na początku roku szkolnego. b/ Stan w dniu 31.XII.

B. D Z I S I A J - SZKOLNICTWO I WYCHOWANIE

| WYSZCZEGÓLNIENIE | 1975 | 1980 | 1982 | 1983 |
|---|---|---|---|---|
| SZKOLNICTWO I WYCHOWANIE (dok.) | | | | |
| Uczniowie[a/] na 1000 ludności: | | | | |
| szkół podstawowych | 130,1 | 115,9 | 121,7 | 125,3 |
| liceów ogólnokształcących | 18,5 | 10,9 | 9,0 | 8,0 |
| szkół zawodowych | 65,4 | 54,6 | 41,6 | 37,8 |
| Absolwenci: | | | | |
| szkół podstawowych | 9953 | 7035 | 5922 | 5738 |
| liceów ogólnokształcących | 2017 | 1572 | 1137 | 1003 |
| szkół zawodowych | 8831 | 8299 | 7149 | 5668 |
| szkół wyższych | 121 | 171 | 181 | 60 |
| Miejsce w przedszkolach[b/] | 9856 | 11902 | 12588 | 12776 |
| Dzieci w placówkach wychowania przedszkolnego[b/] | 14941 | 18865 | 18017 | 18077 |
| w tym w przedszkolach | 10995 | 13734 | 12327 | 12721 |
| Dzieci w placówkach wychowania przedszkolnego[b/] na 1000 dzieci w wieku 3-6 lat | 504 | 540 | 509 | 505 |

a/ Stan na początku roku szkolnego. b/ Stan w dniu 31.X.

B. D Z I S I A J - KULTURA I SZTUKA

| WYSZCZEGÓLNIENIE | 1975 | 1980 | 1982 | 1983 |
|---|---|---|---|---|
| KULTURA I SZTUKA | | | | |
| Sprzedaż: | | | | |
| gazet: w tys. egz. | 22830 | 31089 | 24233 | 27632 |
| na 1 mieszkańca w egz. | 47 | 63 | 49 | 55 |
| czasopism: w tys. egz. | 12800 | 13143 | 9210 | 13122 |
| na 1 mieszkańca w egz. | 26 | 27 | 19 | 26 |
| Biblioteki publiczne a/b/ | 129 | 140 | 141 | 141 |
| Księgozbiór bibliotek publicznych a/b/ | | | | |
| w tys. woluminów | 1002,7 | 1409,5 | 1544,2 | 1639,2 |
| na 1000 ludności | 2061 | 2861 | 3102 | 3255 |
| Muzea a/ | 7 | 9 | 10 | 10 |
| Zwiedzający muzea: w tys. | 256,0 | 265,0 | 166,0 | 184,0 |
| na 1000 ludności | 528 | 539 | 335 | 368 |

a/ Stan w dniu 31.XII. b/ Łącznie z filiami.

| WYSZCZEGÓLNIENIE | 1975 | 1980 | 1982 | 1983 |
|---|---|---|---|---|
| KULTURA I SZTUKA (dok.) | | | | |
| Kina stałe a/ | 43 | 41 | 37 | 37 |
| Miejsca na widowni w kinach stałych a/ | 11969 | 11790 | 10982 | 10982 |
| na 1000 ludności | 25 | 24 | 22 | 22 |
| Widzowie w kinach ogółem w tys. | 2984,3 | 1728,0 | 1560,5 | 1772,2 |
| na 1000 ludności | 6152 | 3514 | 3145 | 3519 |
| Abonenci a/: | | | | |
| radiowi: | | | | |
| w tys. | 120,6 | 119,6 | 125,0 | 125,1 |
| na 1000 ludności | 247,9 | 242,7 | 251,2 | 248,4 |
| telewizyjni: | | | | |
| w tys. | 99,3 | 112,6 | 117,4 | 119,0 |
| na 1000 ludności | 204,0 | 228,5 | 235,8 | 236,2 |

a/ Stan w dniu 31.XII

B. D Z I S I A J - OCHRONA ZDROWIA

| WYSZCZEGÓLNIENIE | 1975 | 1980 | 1982 | 1983 |
|---|---|---|---|---|
| OCHRONA ZDROWIA | | | | |
| Lekarze a/ | 557 | 638 | 643 | 663 |
| na 10 tys. ludności | 11,5 | 13,0 | 12,9 | 13,2 |
| Lekarze dentyści a/ | 172 | 187 | 186 | 192 |
| na 10 tys. ludności | 2,9 | 3,8 | 3,7 | 3,8 |
| Pielęgniarki a/ | 2403 | 2958 | 2869 | 3016 |
| na 10 tys. ludności | 49,4 | 60,0 | 57,6 | 59,9 |
| Szpitale ogólne | 15 | 14 | 13 | 13 |
| Łóżka w szpitalach ogólnych | 3113 | 3195 | 3131 | 3103 |
| na 10 tys. ludności | 64,0 | 64,9 | 62,9 | 61,6 |

a/ Personel zatrudniony.

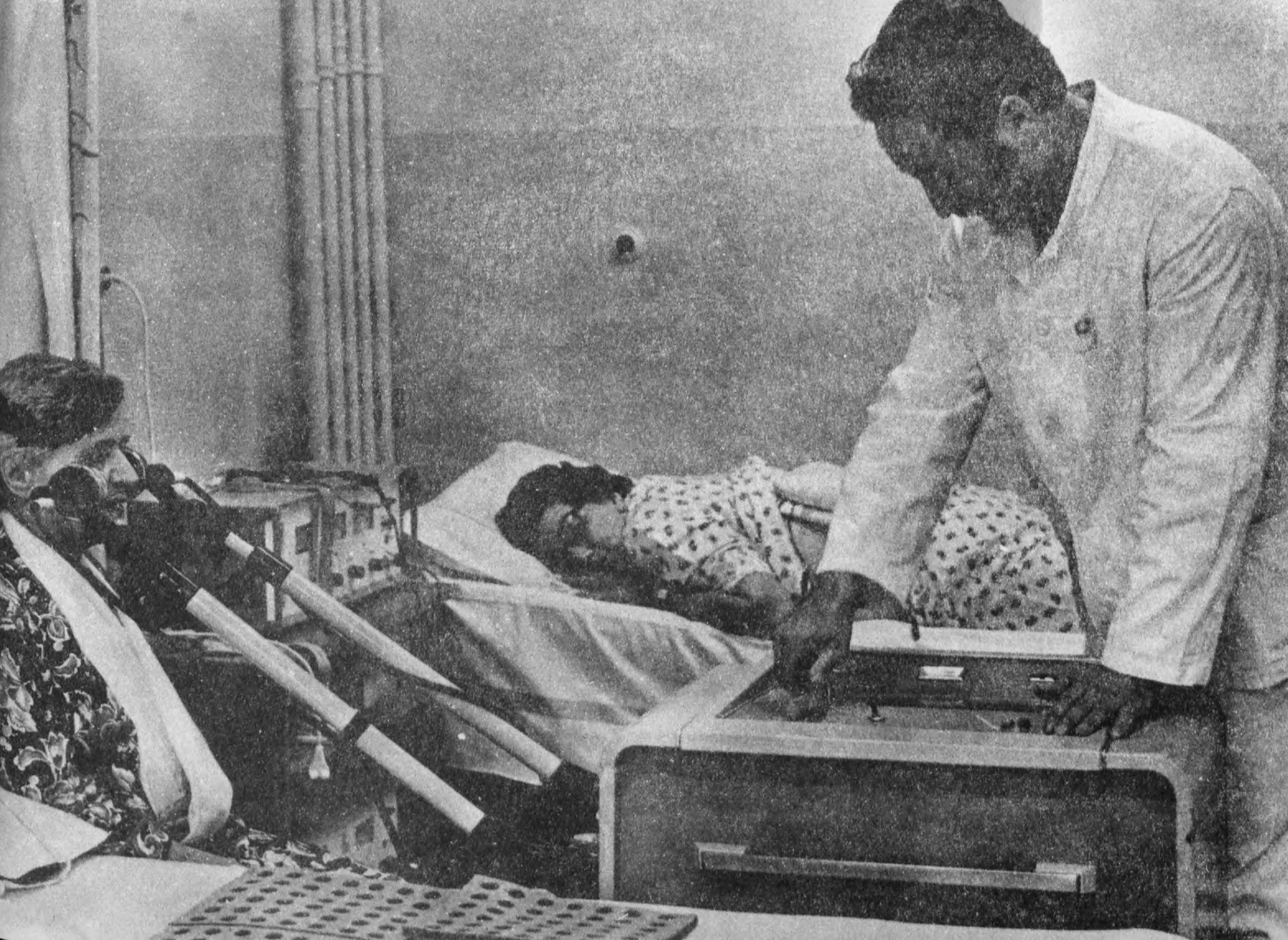

| WYSZCZEGÓLNIENIE | 1975 | 1980 | 1982 | 1983 |
|---|---|---|---|---|
| OCHRONA ZDROWIA (cd.) | | | | |
| Przychodnie | 112 | 106 | 105 | 109 |
| w tym: przemysłowej służby zdrowia | 61 | 49 | 48 | 57 |
| spółdzielcze i prywatne w miastach | 9 | 8 | 8 | 9 |
| Ośrodki zdrowia | 40 | 40 | 40 | 40 |
| w tym gminne | 12 | 11 | 11 | 12 |
| Punkty położnicze | 4 | 14 | 15 | 19 |
| w tym na wsi | 1 | 1 | 1 | 2 |
| Apteki | 47 | 46 | 47 | 47 |
| Punkty apteczne | 28 | 18 | 16 | 18 |
| Liczba ludności w tys: | | | | |
| na 1 aptekę | 10 | 11 | 11 | 11 |
| na 1 aptekę i punkt apteczny | 6 | 8 | 8 | 8 |

| WYSZCZEGÓLNIENIE | 1975 | 1980 | 1982 | 1983 |
|---|---|---|---|---|
| OCHRONA ZDROWIA (dok.) | | | | |
| Żłobki stałe | 60 | 58 | 54 | 52 |
| Miejsca w żłobkach stałych | 3635 | 3765 | 3321 | 3169 |
| Dzieci przebywające w żłobkach stałych na 100 dzieci w wieku do lat 2 /stan w dniu 31.XII/ | 14,3 | 13,3 | 8,4 | 12,6 |
| TURYSTYKA | | | | |
| Obiekty turystyczne: | | | | |
| miejsca noclegowe[a/] | 10662 | 14141 | 11740 | 10874 |
| korzystający z noclegów w tys. | 410,1 | 463,4 | 255,2 | 282,0[b/] |
| udzielone noclegi w tys. | 1242,6 | 1949,6 | 980,7 | 1068,5[b/] |
| Obiekty wczasowo-wypoczynkowe: | | | | |
| miejsca noclegowe[a/] | . | 16960 | 15710 | 16731 |
| korzystający z noclegów w tys. | . | 276,2 | 143,1 | 191,7[b/] |
| udzielone noclegi w tys. | . | 3033,9 | 1608,9 | 2187,8[b/] |

a/ Stan w dniu 31.VII. b/ W okresie I-IX.

B. D Z I S I A J - WOJEWÓDZTWO NA TLE KRAJU W 1983 R.

| WYSZCZEGÓLNIENIE | Polska | Województwo | | |
|---|---|---|---|---|
| | w liczbach bezwzględnych | | udział w kraju | miejsce w kraju |
| Powierzchnia w $km^2$ | 312683 | 4378 | 1,4 | 11 |
| Miasta a/ | 806 | 24 | 3,0 | x |
| Gminy a/ | 2110 | 28 | 1,3 | x |
| Ludność a/ w tys. | 36745,0 | 503,6 | 1,4 | 22 |
| w miastach w % | 59,7 | 64,6 | x | 9 |
| na 1 $km^2$ | 117,5 | 115,0 | x | 17 |
| Ruch naturalny na 1000 ludności: | | | | |
| Urodzenia żywe | 19,7 | 20,0 | x | 31 |
| Zgony | 9,5 | 8,5 | x | 11 |
| Przyrost naturalny | 10,2 | 11,5 | x | 29 |

a/ Stan w dniu 31.XII

B. D Z I S I A J - WOJEWÓDZTWO NA TLE KRAJU W 1983 R.

| WYSZCZEGÓLNIENIE | Polska | Województwo | | |
|---|---|---|---|---|
| | w liczbach bezwzględnych | | udział w kraju | miejsce w kraju |
| Zatrudnienie a/ w gospodarce uspołecznionej | 11743,9 | 179,1 | 1,5 | 24 |
| w tym: | | | | |
| przemysł | 4468,4 | 83,0 | 1,9 | 17 |
| budownictwo | 1053,2 | 8,4 | 0,8 | 38 |
| Nakłady inwestycyjne b/ w mld zł | 1292,5 | 16,9 | 1,3 | 31 |
| w tym gospodarka uspołeczniona | 1013,0 | 14,8 | 1,5 | 24 |
| Środki trwałe a/b/ - wartość brutto w mld zł | 8454,1 | 112,1 | 1,3 | 29 |
| w tym gospodarka uspołeczniona | 6813,7 | 100,7 | 1,5 | 22 |
| na 1 mieszkańca w tys. zł | 232,3 | 225,3 | x | 19 |

a/ Stan w dniu 31.XII b/ W cenach bieżących.

B. O Z I S I A Ł - WOJEWÓDZTWO NA TLE KRAJU W 1983 R.

| WYSZCZEGÓLNIENIE | Polska | Województwo | | |
|---|---|---|---|---|
| | w liczbach bezwzględnych | | udział w kraju | miejsce w kraju |
| Produkcja sprzedana przemysłu uspołecznionego w mld zł | 8302,0 | 125,9 | 1,5 | 23 |
| Użytki rolne w tys. ha a/ | 18878,7 | 205,0 | 1,1 | 46 |
| z liczby ogółem: | | | | |
| grunty orne | 14534,1 | 117,7 | 0,8 | 48 |
| gospodarka uspołeczniona | 4494,5 | 83,2 | 1,9 | 32 |
| Plony z ha w dt/q/: | | | | |
| 4 zboża | 27,5 | 30,4 | x | 11 |
| ziemniaki | 155 | 203 | x | 1 |
| buraki cukrowe | 336 | 230 | x | 46 |

a/ Stan w czerwcu.

B. D Z I S I A J - WOJEWÓDZTWO NA TLE KRAJU W 1983 R.

| WYSZCZEGÓLNIENIE | Polska | Województwo | | |
|---|---|---|---|---|
| | w liczbach bezwzględnych | | udział w kraju | miejsce w kraju |
| Zwierzęta gospodarskie na 100 ha użytków rolnych a/ w szt: | | | | |
| bydło | 59,7 | 60,0 | x | 22 |
| w tym krowy | 30,6 | 24,8 | x | 39 |
| trzoda chlewna | 82,6 | 47,3 | x | 46 |
| owce | 21,7 | 34,0 | x | 9 |
| Skup produktów zwierzęcych: | | | | |
| żywiec rzeźny w tys. t | 1785,8 | 14,1 | x | 47 |
| na 1 ha użytków rolnych w kg | 95 | 69 | x | 38 |
| mleko w mln l | 10719,5 | 96,8 | x | 45 |
| na 1 ha użytków rolnych w litrach | 568 | 474 | x | 36 |

a/ Stan w czerwcu.

B. D Z I S I A J - WOJEWÓDZTWO NA TLE KRAJU W 1983 R.

| WYSZCZEGÓLNIENIE | Polska | Województwo | | |
|---|---|---|---|---|
| | w liczbach bezwzględnych | | udział w kraju | miejsce w kraju |
| Sprzedaż detaliczna towarów przez jednostki gospodarki uspołecznionej a/ w mld zł | 3451,0 | 46,2 | 1,3 | 26 |
| w tym nieżywnościowe w % | 52,7 | 47,3 | x | 48 |
| na 1 mieszkańca w tys. zł | 94,4 | 92,4 | x | 21 |
| Uspołecznione punkty sprzedaży detalicznej a/: | | | | |
| punkty | 181066 | 2997 | 1,7 | 24 |
| ludność na 1 punkt | 203 | 168 | x | 46 |
| Uspołecznione zakłady gastronomiczne a/: | | | | |
| zakłady | 18932 | 450 | 2,4 | 13 |
| ludność na 1 miejsce | 32 | 18 | x | 1 |

a/ Stan w dniu 31 XII

B. D Z I S I A J - WOJEWÓDZTWO NA TLE KRAJU W 1983 R.

| WYSZCZEGÓLNIENIE | Polska | Województwo | | |
|---|---|---|---|---|
| | w liczbach bezwzględnych | | udział w kraju | miejsce w kraju |
| Zasoby mieszkaniowe w tys.: | | | | |
| mieszkania | 10513,2 | 143,4 | 1,4 | 28 |
| izby | 33953,2 | 503,5 | 1,5 | 26 |
| Powierzchnia użytkowa: | | | | |
| mieszkań w tys. $m^2$ | 569282,7 | 8307,0 | 1,5 | 28 |
| mieszkania w $m^2$ | 55,2 | 58,9 | x | 13 |
| Mieszkania oddane do użytku w tys. | 195,5 | 2,1 | 1,1 | 41-42 |
| izby w tys. | 756,6 | 8,1 | 1,1 | 46 |
| na 1000 ludności | 20,7 | 16,2 | x | 47 |
| powierzchnia użytkowa w tys. $m^2$ | 13188 | 135 | 1,0 | 47 |
| Uczniowie[a/] w tys.: | | | | |
| szkoły podstawowe | 4626,8 | 63,0 | 1,4 | 38 |
| licea ogólnokształcące | 372,8 | 4,1 | 1,1 | 35-36 |
| szkoły zawodowe | 1497 | 19,6 | 1,3 | 33 |

a/ Stan na początku roku szkolnego.

B. D Z I S I A J - WOJEWÓDZTWO NA TLE KRAJU W 1983 R.

| WYSZCZEGÓLNIENIE | Polska | Województwo | | |
|---|---|---|---|---|
| | w liczbach bezwzględnych | | udział w kraju | miejsce w kraju |
| Dzieci: | | | | |
| w placówkach wychowania przedszkolnego[a/] w tys. | 1242,3 | 18,1 | 1,5 | 29-31 |
| w żłobkach stałych[b/] | 92090 | 3596 | 3,9 | 7 |
| Sprzedaż gazet i czasopism na 1 mieszkańca w egz. | 89 | 82 | x | 23 |
| Księgozbiór bibliotek publicznych[b/] w wol. na 1000 ludności | 2930 | 3255 | x | 19 |
| Miejsca w kinach[b/] na 1000 ludności | 13,3 | 21,8 | x | 4 |
| Abonenci[b/]: | | | | |
| radiowi | 246 | 248 | x | 17-18 |
| telewizyjni | 232 | 236 | x | 16 |

a/ Stan w dniu 31.X. b/ Stan w dniu 31.XII.

B. D Z I S I A J - WOJEWÓDZTWO NA TLE KRAJU W 1983 R.

| WYSZCZEGÓLNIENIE | Polska | Województwo | | |
|---|---|---|---|---|
| | w liczbach bezwzględnych | | udział w kraju | miejsce w kraju |
| Pobór wody[a/] w $hm^3$ | 14711,6 | 128,9 | 0,9 | 28 |
| Ścieki wymagające oczyszczania[a/] w $hm^3$ | 4597,2 | 94,5 | 2,1 | 14 |
| w tym nie oczyszczane | 1999,7 | 20,8 | 1,0 | 26 |
| Emisja[a/] w tys. t : | | | | |
| pyłów | 1860 | 148 | 8,0 | 2 |
| gazów | 4761 | 197 | 4,1 | 5 |
| Odpady przemysłowe[a/] w mln t | 1109,2 | 7,6 | 0,7 | 33 |
| Zatrudniony personel służby zdrowia[b/] na 10 tys. ludności : | | | | |
| lekarze | 18,9 | 13,2 | x | 28-29 |
| pielęgniarki | 45,7 | 59,9 | x | 2 |
| Łóżka w szpitalach ogólnych[b/] na 10 tys. ludności | 56,1 | 61,6 | x | 11 |

a/ W 1982r. b/ Stan w dniu 31 XII.

## Spis zdjęć


| | | Strona |
|---|---|---|
| 1. | Schronisko na Śnieżce - Wołoszczuk<br>Śnieżne Kotły - W. Wydmuch | 6-7 |
| 2. | Żniwa kosą - A. Schabowski<br>Zboże w snopkach - KAW - Wrocław | 8-9 |
| 3. | Basteja w Jeleniej Górze przed i po remoncie - Józef Milka, Józef Bożek | 12-13 |
| 4. | Ratusz w Jeleniej Górze - Józef Mir<br>Widok ogólny Jeleniej Góry - Jerzy Bugander | 18-19 |
| 5. | Wiatrołom - J. Zając<br>Remont kolejki linowej na Szrenicę - W. Dębicki | 24-25 |
| 6. | Inauguracja roku szkolnego w Bolkowie - H. Stobiecki<br>Pasażerski dworzec kolejowy - St. Ćwiartniak | 38-39 |
| 7. | Szpitalny Oddział Geriatrii i Rehabilitacji w Miłkowie - H. Stobiecki<br>Jeleniogórska "Polfa" - A. Szpak | 44-45 |
| 8. | W Karkonoszach - W. Wydmuch<br>Widok na Śnieżkę - J. Zając | 52-53 |



Druk:Oddział Poligraficzny Wojewódzkiego Urzędu
Statystycznego we Wrocławiu
zam: nr 165/84 nakł. 400 Form.$A_5$