

SCHLESIENS
MÜNZEN UND MEDAILLEN
DER NEUEREN ZEIT

IM AUFTRAGE DES
VEREINS FÜR DAS MUSEUM SCHLESISCHER ALTERTÜMER

HERAUSGEGEBEN VON
F. FRIEDENSBURG UND H. SEGER

MIT 50 TAFELN



BRESLAU
1901
SELBSTVERLAG DES VEREINS

© Ferdinand Friedensburg, Hans Seger, Breslau 1901

Wydawca:
Wydawnictwo
Piotr Kalinowski
Ks Drozdka 20
42-660 KALETY

ISBN 978-83-61755-66-1



VORWORT

Das hiermit den Freunden der schlesischen Münzkunde übergebene Werk ist in gewissem Sinne eine Neubearbeitung des allbekannten Buches von Hugo Freiherrn von Saurma, dessen letzte Auflage (Breslau 1883) im gleichen Verlage erschienen und jetzt vergriffen ist. Wie Saurma seinem Verzeichnis die eigne Sammlung zu Grunde gelegt und ihren Besitzstand bei jeder Nummer angegeben hatte, so sind wir von der Sammlung des Schlesischen Museums für Kunstgewerbe und Altertümer ausgegangen, und so dient unser Verzeichnis zugleich als Katalog für diese. Wie viel vollständiger das uns zu Gebote stehende Material war, ergibt sich schon daraus, dass das Museum ausser der 1886 angekauften Sammlung Saurmas selbst auch noch die ehemaligen Bestände der Universität und des Vereins für das Museum schlesischer Altertümer enthält und im Laufe der letzten 17 Jahre über 1000 Stücke neu hinzuerworben hat. Aber erst die 1898 erfolgte Vereinigung mit dem gleich umfassenden und dabei viel älteren Münzkabinet der Stadt Breslau hat recht eigentlich einen Überblick über den selbst Kennern beider Sammlungen nicht voll bewusst gewesenenen Reichtum der schlesischen Münzprägung ermöglicht. Genauere Aufschlüsse darüber enthält die Geschichte der Munzsammlung des Museums in der Zeitschrift Schlesiens Vorzeit in Bild und Schrift (Neue Folge, 1. Band, Breslau 1900). Eine zusammenfassende Übersicht über unseren ganzen Vorrat an Münzen und Medaillen haben wir auf Seite 98 gegeben.

Von Saurma übernommen haben wir im wesentlichen die äussere Anordnung des Verzeichnisses in Tabellenform, die sich durch ihre Knappheit und Übersichtlichkeit empfahl, ferner die allgemeine Einteilung des Stoffes, wobei die Raitpfennige, die Marken und die *autoritate publica* geschlagenen Medaillen der Fürsten und Städte den entsprechenden Münzreihen angegliedert sind, und bei den übrigen Medaillen solche auf schlesische Personen, solche auf geschichtliche Begebenheiten und solche ohne geschichtliche Beziehung unterschieden werden. Im übrigen sind wir unsere eignen Wege gegangen. Ganz weggefallen sind die Mittelaltermünzen. Sie haben in Schlesiens Münzgeschichte im Mittelalter von F. Friedensburg (Codex diplomaticus Silesiae, 13. Band, Breslau 1888)* eine gesonderte Behandlung erfahren. Als wissenschaftliche Grundlage für unsere Bearbeitung der neueren Münzen diente Schlesiens neuere Münzgeschichte von demselben Verfasser (Codex diplomaticus Silesiae, 19. Band, Breslau 1899). Insbesondere sind die dort aufgestellten Grundsätze massgebend gewesen für die Aufeinanderfolge der einzelnen Reihen: voran stehen die Oberlehns Herren, ihnen eingefügt die Stände als zeitweilige Vertreter der Zentralgewalt, hierauf die niederschlesischen Fürstentümer, darunter das Bischofthum Neisse und die Grafschaft Glatz, dann die Oberschlesier und die Städte, zum Schluss eine Anzahl privater Geldmarken aus der Zeit vor 1826, dem Jahre, mit dem die eigne

*) Nachträge und Berichtigungen dazu, Berlin 1900.

Münzgeschichte Schlesiens ausgeht. Eine wichtige Neuerung ist die Ordnung der Gepräge nach Münzstätten und Münzmeistern und die Erklärung der Umschriften, Wappen und Münzmeisterzeichen im Text.

Streng festgehalten haben wir an dem Grundsatz, uns auf die wirklich nach Schlesien gehörigen, d. h. in und für Schlesien geprägten Münzen zu beschränken. Wir haben also z. B. weder die böhmischen und mecklenburgischen Gepräge Wallensteins noch die Münzen der Freien Standesherrn, der Nostitz, Hatzfeld, Ampringen u. s. w. aufgenommen, die zwar in Schlesien Grundbesitz, aber kein Münzrecht hatten. Auch manches in der Litteratur erwähnte Einzelstück hat vor einer genauen Prüfung nicht bestehen können und ist deshalb von uns stillschweigend unterdrückt worden. Andererseits war unsre Nachlese so ergiebig, dass trotz aller Streichungen die Gesamtzahl der Münzen gegen das Saurmasche Verzeichnis um etwa 700 Nummern gewachsen ist.

Ausser der Breslauer Sammlung haben wir für unser Werk noch die Kabinette zu Berlin, München, Gotha, Dresden, Jena, Koburg, Magdeburg, Wien, Stockholm, Petersburg theils selbst verglichen, theils durch liebenswürdige Freunde vergleichen lassen, auch sonst von einer Anzahl von Sammlern und Forschern Nachweisungen über eigenen Besitz und sonstige öffentliche Sammlungen erhalten. Auf diese Weise wurde die Berufung auf die meist unzuverlässige und vergängliche Litteratur der Münzkataloge beinahe ganz vermieden. Wir haben auch keine Privatsammlung angeführt, da wir nur ganz wenige Stücke aus solchen entlehnt haben und sie mitunter so kurzlebig sind, dass eine bei Beginn des Druckes erwähnte bei seiner Beendigung schon zerstreut ist. Wir können also unsere Leser nur bitten, uns zu vertrauen, dass auch die ohne Angabe des Verwahrungsortes aufgeführten Stücke gut beglaubigt, alle in Münzbüchern und Verzeichnissen erwähnten, von uns aber ausgelassenen aus irgend einem Grunde unglauwbüdig sind. In den wichtigsten dieser Fälle wird man übrigens in der „Neueren Münzgeschichte“ Aufklärung finden, auf sie sei daher ein für allemal, auch wegen der Rechtfertigung einzelner Zuteilungen u. ä., verwiesen.

Bei den Medaillen lässt der Begriff „schlesisch“ eine doppelte Auslegung zu, je nachdem man von ihrer Zweckbestimmung oder von ihrem Verfertigungsorte ausgeht. Es gelten also als schlesisch sowohl die Medaillen, die sich ihrer Darstellung oder Inschrift nach auf schlesische Personen, Begebenheiten oder Örtlichkeiten beziehen, als auch diejenigen, die nachweislich in Schlesien hergestellt sind, mögen sie auch sonst nichts mit unsrer Provinz zu thun haben. Die Personenmedaillen fallen ausschliesslich in die erste Klasse. Bei den geschichtlichen war eine Trennung beider Arten unmöglich: sie hätte zu einer Zerreißung der natürlichen Ordnung und eng zusammengehöriger Stücke geführt. Hier haben denn auch die aus Schlesien hervorgegangenen Medaillen auf nichtschlesische Personen Platz gefunden, sowie einige wenige Stücke, deren schlesische Beziehung nur darin besteht, dass ihr Metall laut Inschrift aus schlesischem Bergbau gewonnen worden ist. Bei den Gelegenheitsmedaillen, womit wir anstelle des nichtssagenden Fremdworts „Miscellanea“ die bei wiederkehrenden Gelegenheiten als Geschenke, Prämien, Abzeichen, Andenken u. dgl. verwendeten Stücke bezeichnen, entstehen gleichsam von selbst zwei besondere Gruppen: die in Schlesien hergestellten Medaillen ganz allgemeinen Charakters, wie Hochzeits- und Taufmedaillen, und die für — zum Teil übrigens auch in — Schlesien geprägten Stücke, d. h. solche, die eine bestimmte Beziehung auf Schlesien überhaupt oder auf eine einzelne Örtlichkeit aufweisen.

Inwieweit Personen oder Ereignisse gerade für einen bestimmten Landesteil in Anspruch zu nehmen sind, das ist zum guten Teile Sache der persönlichen Auffassung. Der Sammler mag sich nach der seinigen richten und wird uns nicht der Unwissenschaftlichkeit zeihen, wenn wir öfters mehr, aber wohl niemals weniger geben, als er füglich verlangen kann. Bei den Personenmedaillen haben wir in jedem einzelnen Falle durch Beigabe kurzer lebensgeschichtlicher Nachrichten die schlesische Heimatsberechtigung zu erweisen gesucht. Bei den geschichtlichen sind, wo es nötig schien, zu demselben Zwecke erklärende Anmerkungen hinzugefügt worden. Dass alle auf den siebenjährigen Krieg bezüglichen Medaillen aufgenommen worden sind, entspricht der Bedeutung, die Schlesien als Kampfpriis auch dieses Krieges gehabt hat.

Den geographischen Begriff Schlesien haben wir in der Weise gefasst, dass der österreichische Anteil auch nach 1740, die Oberlausitz dagegen erst von 1815 an dazu gerechnet wurde.

Die Abbildungen sind, wo es irgend anging, nach dem Urstück oder einem galvanischen Abdruck, seltener nach einem Gipsabguss, ganz vereinzelt nach zeichnerischen Vorlagen photographisch hergestellt und mit den gleichlautenden Nummern des Verzeichnisses versehen worden. In dem Seite V näher erläuterten Schema für den ersten Teil enthält die erste Spalte rechts vom Münzzeichen den Abbildungsverweis. Die durch fetten Druck hervorgehobenen Nummern sind wirklich abgebildet, die übrigen zeigen, abgesehen von den im Texte angegebenen Unterschieden, dasselbe Gepräge wie das angezogene Leitstück. Wir haben bei

den Münzen mit Abbildungen nicht gekargt, und der Leser kann sicher sein, dass jede nur irgendwie wesentliche Veränderung des Stempels berücksichtigt ist. Bei den Medaillen des zweiten Teils mussten wir uns mit einer Auswahl begnügen, die, nach der Zeitfolge geordnet, die älteren Stücke, wie es sich gebührt, bevorzugt. Als Ersatz dienen kurze Beschreibungen und womöglich Verweisungen auf allgemein bekannte Nachschlagewerke von dauerndem Wert.

Der Bestand der Breslauer Sammlung ist in der dreigeteilten letzten Spalte nach den verschiedenen Metallen nachgewiesen. Ein Sternchen neben der Ziffer (1*) bedeutet, dass das betreffende Stück kein Urstück, sondern eine ältere Nachbildung ist. Bei Nummern, die dem Breslauer Museum fehlen, ist entweder eine fremde öffentliche Sammlung angeführt (vgl. Verzeichnis der Abkürzungen) oder eine Lücke gelassen. Im zweiten Teile erschien es wünschenswert, überall das Metall anzugeben, worin eine Medaille vorkommt. Diesem Zwecke dient ein Sternchen in der entsprechenden Rubrik.

Das nachfolgende Schema veranschaulicht die Einrichtung unsrer Tabellen:

I. Teil:

Lau- fende Nr.	Jahres- zahl	Bestimmung	Münzzeichen *)	Nr. der Ab- bildung	Stückzahl des Bresl. Mus. in		
					Gold	Sil- ber	Un- edel- met.

II. Teil:

Lau- fende Nr.	Jahres- zahl	Bestimmung und Beschreibung	Münzzeichen *)	Durch- messer	Ort	Stückzahl des Bresl. Mus. in		
						Gold	Sil- ber	Un- edel- met.

*) oM = ohne Münzzeichen.

Den Freunden und Fachgenossen, die uns bei unsrer Arbeit mit Rat und That unterstützt haben, namentlich den Vorständen der Kabinette in Berlin, Wien, München und Gotha, sagen wir auch hier unseren verbindlichsten Dank. Ganz besonderen Dank schulden wir Herrn Gustav Striebold in Breslau, der uns bei unsrer ganzen Arbeit in opferwilligster Weise zur Seite gestanden und an ihrem Gelingen einen wesentlichen Anteil hat.

Das Ziel der Vollständigkeit ist selbstverständlich auch in diesem Werke nicht erreicht worden — haben sich doch schon während des Druckes eine Reihe von Nachträgen eingestellt. Wir werden ihm aber um so näher kommen, je mehr wir auch in Zukunft auf die Mitarbeit der schlesischen Münzfreunde rechnen dürfen.

Die Herausgeber



Medaillon mit Brustbild Friedrichs II. von Liegnitz-Brieg
Museum in Breslau

INHALT

Vorwort	Seite III
Verzeichnis der Abkürzungen	VI

I. Münzen

Der oberste Lehnsherr	1
Liegnitz-Brieg	22
Krossen	32
Sagan	33
Münsterberg-Öls	34
Württemberg-Öls	38
Braunschweig-Öls	41
Münsterberg	41
Reichenstein	41
Neisse (Bistum Breslau)	42
Glatz	49
Oppeln-Ratibor	51
Teschen	52
Troppau	55
Jägerndorf	57
Städte (Breslau, Brieg, Glogau, Görlitz, Goldberg, Kosel, Krossen, Liegnitz, Löwenberg, Schweidnitz, Striegau, Teschen)	60
Marken	63

II. Medaillen

Medaillen auf schlesische Personen	67
Geschichtliche Medaillen	76
Gelegenheitsmedaillen	94

Nachträge und Berichtigungen	97
Übersicht über den Bestand des Breslauer Kabinets	98
Register	99

I.

MÜNZEN



Nr. 1858. Liegnitz-Brieg. Medaille auf die Vermählung Dorothea Elisabeth
mit Heinrich von Nassau

Ferdinand II. 1619—37**Die Kippermünzung in den Jahren 1622—25****Münzstätte Breslau****Mzzn. HT: Hans Tuchmann, Münzverwalter (Februar bis Juli 1623)**

96	1623	Vierundzwanziger	HT	97	7
----	------	------------------	----	----	---

Mzzn. BZ: Balthasar Zwirner, Generalpächter der schles. Münzstätten bis Juli 1624, und HT: Hans Tuchmann als Wardein

97	1623	Vierundzwanziger	BZ HT	97	7
98	1624	3 Kreuzer		116	4

Mzzn. BZ: Balthasar Zwirner, wie vorher, und HR: Hans Riedel, Wardein

99	1624	6 Dukat	BZ HR	100	B
100		Thaler		100	1

Mzzn. HR oder FR: Hans Riedel, Wardein

101	1624	3 Kreuzer	HR	116	2
102		Kreuzer	W	119	2
103		"			4
104		$\frac{1}{2}$		104	1
105		"	FR	104	1
106		$\frac{1}{4}$	W	106	3
107		"	HR	106	1
108		"	FR		3
109		"	beiderseits	W	1
110		"		110	2
111		"	Johanneskopf		2
112		"		111	2
113		Gröschel	HR	126	4
114	1625	Thaler		114	1
115		Dickthaler		115	1
116		3 Kreuzer		116	5
117		"	FR	116	2
118		"			1
119		Kreuzer	FR	119	6
120		"	HR	119	5
121		"			1
122		$\frac{1}{2}$	F in der Mitte		5
123		$\frac{1}{4}$	FR	106	3
124		Gröschel		124	1
125		"		126	2
126		"	HR	126	4

Mzzn. AT: Andreas Tschorr, Münzpächter

127	1625	Gröschel	AT	126	5
-----	------	----------	----	-----	---

Münzstätte Glogau**Mzzn. IH, IIH: Johann Jakob Huser, Münzverwalter**

128	1623	Vierundzwanziger	IIH	97	8
129		"	IH		2

Mzzn. BZ: Balthasar Zwirner, Generalpächter

130	1623	Vierundzwanziger	⊗ G BZ	97	2
-----	------	------------------	--------	----	---

Mzzn. II: Jakob Jamnitzer, Münzpächter

131	1625	Gröschel	II	126	1
-----	------	----------	----	-----	---

Münzstätte Sagan**Mzzn. VM†**

132	1625	Gröschel	VM†	126	4
133		"	†		1
134		"		134	3

Münzstätte Neisse

135	1622	Vierundzwanziger	oM	97	2
136	1623	"	⊗		8

Mzzn. BZ: Balthasar Zwirner, Generalpächter

137	1623	Vierundzwanziger	⊗ BZ	97	4
138	1624	Thaler		138	1
139		" Zwitter: Hs. Brünner, Rs. Neisser			
		Stempel, Mzzn. beiderseits	BZ	139	1
140		" Mzzn. auf d. Hs.		139	1
141		$\frac{1}{2}$	⊗	138	1
142		"			B
143		3 Kreuzer		116	2
144		Kreuzer		119	4
145		" auf d. Rs. öst.-burg. Schild			6
146		Gröschel		126	2

Mzzn. IIH: Johann Jakob Huser, Münzpächter

147	1624	3 Kreuzer	IIH	116	1
148		Kreuzer		148	1
149		$\frac{1}{4}$ Kreuzer		149	2
150		Gröschel		126	3

Mzzn. DyB: Daniel von Bren, Wardein?

151	1624	3 Kreuzer	⊗ DyB	116	
152		Kreuzer		119	4
153	1625	"		153	6
154		Gröschel		134	3

Münzstätte Oppeln**Mzzn. SF: Salomon Frenzel, Wardein**

155	1625	10 Dukat	SF	155	SW
156		Thaler	⊗	156	1
157		3 Kreuzer		157	3
158		Kreuzer		153	2
159		Gröschel		126	3
160		" auf der Hs.	SF	161	1
161		" beiderseits	SF	161	1

Münzstätte Ratibor

162	1624	Gröschel	R	126	2
-----	------	----------	---	-----	---

Mzzn. DR: Daniel Raschke, Münzpächter; SD: Simon Dyringer, Wardein

163	1625	$\frac{1}{2}$ Thaler	DR SD	163	SW
164		3 Kreuzer	SD	116	2
165		Kreuzer		165	2

Münzen Balthasar Zwirners aus unbekannten Münzstätten

166	1623	Vierundzwanziger	⊗ BZ	97	1
167		"			1
168		15 Kreuzer	⊗	168	1
169		"	*	168	1
170	1624	Vierundzwanziger		97	2
171		3 Kreuzer		116	3
172		Gröschel		126	3

Unbekannte und ungenannte Münzstätten

173	1623	Vierundzwanziger	FS	97	5
174		$\frac{1}{4}$ Kreuzer	oM	149	
175	1624	3 Kreuzer	BL	116	1
176		"	FR		
177		"	oM		3
178		" ohne Werthziffer			1
179		Kreuzer		179	1
180		$\frac{1}{2}$		149	2
181		"		181	5

182	1624	1/4 Kreuzer	oM	190	1
183		Gröschel	RH	126	1
184		=	oM	=	23
185		= gleichzeitige Fälschung	=	=	1
186		Raitpfennig	=	186	1
187	1625	3 Kreuzer	=	116	1
188		1/2 =	=	181	1
189		= die Schilder geschnörkelt	=	=	1
190		1/4 =	=	190	2
191		Gröschel	=	134	4
192		=	=	126	3
193		= gleichzeitige Fälschung	=	=	1

Balthasar Zwirner als Falschmünzer in Troppau

194	1626	3 Kreuzer	oM	116	2
195		Kreuzer	=	153	3
196		1/2 Kreuzer	=	149	2

Münzstätte Breslau

Mzzn. HR: Hans Riedel, Wardein

197	1626	5 Dukat	HR	197	1
198		Dukat	W	198	1
199		3 Kreuzer	=	157	1
200		=	HR	=	7
201		=	=	116	2
202		Kreuzer	W	119	5
203		=	=	203	3
204	1627	5 Dukat	HR	197	1
205		3 Kreuzer	auf der Hs. HR	157	2
206		=	Rs.	116	5
207		Kreuzer	W	119	5
208		1/2 Kreuzer	=	208	1

Mzzn. meist neben HR, noch HZ, IZ, ¶, ✕, ✱: Hans Ziesler, Münzpächter in Breslau

209	o. J.	2 Thaler Klippe	W ✕	210	B
210		Thaler	=	210	2
211		3 Kreuzer	HR	116	1
212	1627	2 Thaler	W	210	1
213		Thaler	=	=	2
214		3 Kreuzer	HR	116	5
215		= Jahreszahl unter d. Brb.	=	=	4
216		Kreuzer	W	119	3
217	1628	5 Dukat	oM	197	1
218		1/2 Thaler	W ✕	218	1
219		3 Kreuzer	HR ✕	116	5
220		= Jahreszahl unter d. Brb.	=	=	1
221	1629	5 Dukat	oM	197	
222		Dukat	W HR	198	1
223		2 Thaler	✕	210	1
224		Thaler	=	=	2
225		3 Kreuzer	HR	116	6

Mzzn. H: Peter Hema, Münzpächter im März und April 1630

226	1630	Dukat	W H	198	1
227		2 Thaler	=	210	1
228		Thaler	=	=	1
229		3 Kreuzer	=	229	6

Mzzn. IIZ u. s. w. wie vorher: Ziesler wieder seit Ende April 1630

230	1630	2 Dukat	W IZ	231	1
231		Dukat	=	231	1
232		3 Kreuzer	HR ✕	116	10
233	1631	Dukat	W IZ	231	2

234	1631	Thaler	W IZ ✕	210	2
235		1/2 Thaler	=	218	1
236		3 Kreuzer	HR	116	6
237	1632	Dukat	W IZ	198	1
238		Thaler	=	210	2
239		=	=	=	5
240		1/2 Thaler	W	218	1
241		=	=	241	2
242		3 Kreuzer	HZ	116	2
243		=	HR	=	3
244		Kreuzer	W	119	3
245		=	= HZ	=	2
246	1633	Dukat	W IZ ✕	198	
247		1/2 Dukat	=	=	1
248		3 Kreuzer	=	116	6
249		Kreuzer	= W	119	2
250		=	✕	=	2
251	1634	3 Kreuzer	HZ ✕	116	3

Die evangelischen Stände

Mzzn. HR: Hans Rieger, Eisenschnyder zu Breslau

252	1634	3 Dukat dick	W HR	253	G
253		Dukat	=	253	3
254		2 Thaler	=	255	P
255		Thaler	=	255	3
256		3 Kreuzer	=	256	10
257		=	=	257	4
258	1635	Dukat	W	253	2
259		Thaler	=	255	1
260		3 Kreuzer	=	256	4
261	1635	Dukat	H ¶	231	1
262		3 Kreuzer	=	116	4
263	1636	Dukat	=	231	1
264		1/2 Dukat	HZ ✕	=	1
265		3 Kreuzer	H ¶	116	10
266		Kreuzer	¶	119	4
267	1637	3 Kreuzer	H ¶	116	3

Ferdinand III. 1637—57

Münzstätte Breslau

Mzzn. GR: Georg Reichart, Münzpächter; MI: Michael Jan, Wardein

268	1637	Dukat	GR	268	1
269		1/2 Dukat	MI	268	1
270		3 Kreuzer	=	305	2
271		=	GR	=	3
272		=	MI	=	2
273		Kreuzer	GR	371	
274		=	MI	=	3
275	1638	Dukat	=	268	1
276		3 Kreuzer	=	305	6
277		Kreuzer	=	371	1
278	1639	5 Dukat	=	392	
279		Dukat	=	=	1
280		Thaler	=	=	1
281		1/2 Thaler	=	=	1
282		3 Kreuzer	=	305	3
283		Kreuzer	=	371	1
284	1640	Dukat	=	392	
285		3 Kreuzer	=	305	3
286		Kreuzer	=	371	
287	1641	2 Dukat	=	287	1
288		Dukat	=	392	1
289		1/2 Dukat	=	=	1
290		Thaler	=	=	2
291		1/2 Thaler	=	=	1
292		1/4 =	=	=	1
293		3 Kreuzer	=	305	2
294		Kreuzer	=	371	W

295	1642	2 Dukat	MI ☉	287			
296		Dukat	" "	392	1		
297		1/2 Dukat	" "	"	1		
298		Thaler	" "	"		1	
299		1/2 Thaler	" "	"			1
300		3 Kreuzer	" "	305		3	
301	1643	2 Dukat	" "	287	1		
302		Dukat	" "	392	1		
303		Thaler	" "	"		2	
304		1/2 Thaler	" "	"			1
305		3 Kreuzer	" "	305	2		
306		1/2 Kreuzer	" "	306	3		
307	1644	2 Dukat	" "	287	1		
308		Dukat	" "	392	1		
309		1/2 Thaler	" "	"		1	
310		1/4 "	" "	"		2	
311		3 Kreuzer	" "	305		1	
312		Kreuzer	" "	371			1
313	1645	10 Dukat	" "	392	W		
314		2 "	" "	287			
315		Dukat	" "	392			
316		Thaler	" "	"		1	
317		1/4 Thaler	" "	"	W		
318		3 Kreuzer	" "	305		2	
319	1646	2 Dukat	" "	287	B		
320		Dukat	" "	392	2		
321		2 Thaler	" "	"		1	
322		Thaler	" "	"		1	
323		1/2 Thaler	" "	351		1	
324		1/4 "	" "	392		1	
325		3 Kreuzer	" "	305		2	
326	1647	Dukat	" "	392	1		
327		3 Kreuzer	" "	305		1	
328	1648	2 Dukat	" "	287			
329		Dukat	" "	392			
330		Thaler	" "	"		1	
331		1/2 Thaler	" "	"		1	
332		1/4 "	" "	"		1	
333		3 Kreuzer	" "	305			

Mzzn. MB, M³: Melchior Baumgarten, Vertreter des Wardeins

334	1648	Dukat	MB ☉	392	1		
335		3 Kreuzer	M ³ ☉	305		1	

Mzzn. GH ☉: Georg Hübner, Wardein

336	1648	3 Kreuzer	GH ☉	305		2	
337	1649	10 Dukat	" "	392	1		
338		2 "	" "	287	1		
339		"	" "	339	1		
340		Dukat	" "	392	2		
341		1/2 Dukat	" "	"	1		
342		Thaler	" "	342	1		
343		1/4 Thaler	" "	392		2	
344		3 Kreuzer	" "	305		2	
345		Kreuzer	" "	371			2
346	1650	2 Dukat	" "	287	1		
347		Dukat	" "	392	1		
348		"	" "	351	1		
349		2 Thaler	" "	392	2		
350		Thaler	" "	"	2		
351		1/2 Thaler	" "	351	1		
352		1/4 "	" "	360	1		
353		Schles. Thaler (zu XXXXIII Gr.)	oM	353	1		
354		3 Kreuzer	GH ☉	305	2		
355		"	" "	"	1		
356	1651	5 Dukat	" "	360	1		
357		2 "	" "	287	1		
358		Dukat	" "	392	1		
359		Thaler	" "	"		1	
360		1/2 Thaler	" "	360	1		
361		1/4 "	" "	360	1		
362		3 Kreuzer	" "	305	1		
363	1652	5 Dukat	" "	360			
364		3 Kreuzer	" "	305	1		
365	1653	5 Dukat	" "	360			

366	1653	Dukat	GH ☉	392	1		
367		Thaler	" "	"			1
368		1/2 Thaler	" "	360			1
369		1/4 "	" "	"			1
370		3 Kreuzer	" "	305			2
371		Kreuzer	" "	371	1		
372	1654	Dukat	" "	392			
373		Thaler	" "	"			1
374		1/2 Thaler	" "	360		B	
375		1/4 "	" "	"		1	
376		3 Kreuzer	" "	305			
377		Kreuzer	" "	371		1	
378	1655	Dukat	" "	392	1		
379		Thaler	" "	"			1
380		1/2 Thaler	" "	360			1
381		1/4 "	" "	"			
382		3 Kreuzer	oM	305		2	
383	1656	Dukat	" "	390	1		
384		"	GH	"			
385		Thaler	" "	385		1	
386		"	oM	392		1	
387		3 Kreuzer	" "	305		4	
388		"	GH	"		1	
389	1657	5 Dukat	" "	392	B		
390		Dukat	" "	390	1		
391		2 Thaler	" "	392			1
392		Thaler	" "	392		2	
393		1/2 Thaler	" "	360			
394		1/4 "	" "	"		1	
395		3 Kreuzer	" "	305		2	
396	1658	"	" "	"			3
397	o. J.	Zwiterthalbthaler	oM	351/332			

Münzstätte Glatz

Die Münzen aus dieser Münzstätte folgen unter denen der Grafschaft Glatz.

Leopold 1658 – 1705

Münzstätte Breslau

Mzzn. GH: Georg Hübner, Wardein

398	1657	18 Kreuzer (poln. Groschen)	GH	398		W	
399	1659	Dukat	" "	400			
400		Thaler	" "	400		1	
401		1/2 Thaler	" "	400		1	
402		XV Kreuzer	" "	402		2	
403		3 Kreuzer	" "	403		2	
404		"	" "	404		3	
405		Kreuzer	" "	405		2	
406	1660	Dukat	" "	400	1		
407		Thaler	" "	"		1	
408		"	" "	420		1	
409		1/2 Thaler	" "	400		1	
410		XV Kreuzer	" "	417		4	
411		"	" "	424		1	
412		3 Kreuzer	" "	404		3	
413		Kreuzer	" "	405		3	
414	1661	2 Dukat	" "	414	1		
415		Dukat	" "	415			
416		1/2 Dukat	" "	430	B		
417		XV Kreuzer	" "	417		4	
418		3 Kreuzer	" "	404		6	
419		Kreuzer	" "	405		5	
420	1662	2 Thaler	" "	420		1	
421		Thaler	" "	400		1	
422		1/2 Thaler	" "	"		1	
423		XV Kreuzer	" "	417		4	
424		"	" "	424		7	
425	1663	Dukat	" "	431	W		
426		Thaler	" "	400		1	
427		XV Kreuzer	" "	424		3	
428		3 "	" "	404			
429	1664	2 Dukat	oM	431	B		

430	1664	1/3 Dukat	GH	430	1	1
431		Thaler	oM	431	1	1
432		1/2 Thaler	GH	432	1	1
433		1/4 " "	"	432	1	1
434		XV Kreuzer	"	424	2	2

Mzzn. FBDL, FBL: *Franciscus Baro de Lisola, Münzpächter*

435	1664	XV Kreuzer	FBDL	438	1	1
436		"	FBL	"	4	4
437		"	"	"	1	1
438	1665	VI	"	438	3	3
439		3	"	438	2	2

Mzzn. SH, SHS: *Salomon Hammerschmidt, Wardein; GFH: Georg Franz Hoffmann, Eisenschneider.*

440	1664	XV Kreuzer	SH	424	1	1
441		"	SHS	"	2	2
442		3	SH	404	1	1
443	1665	2 Dukat	"	431		
444		Dukat	"	481		
445		Thaler	"	431	1	1
446		"	oM	"	B	B
447		1/2 Thaler	SH	432	1	1
448		XV Kreuzer	SH	424	4	4
449		VI	"	"	1	1
450		3	"	404	7	7
451		"	SHS	486	2	2
452		Kreuzer	SH	405	3	3
453	1666	Thaler	SHS	453	1	1
454		1/4 Thaler	"	454	1	1
455		VI Kreuzer	"	486		
456		3	"	"	6	6
457	1667	1/2 Dukat	"	"	1	1
458		3 Kreuzer	"	"	14	14
459	1668	1/2 Dukat	"	"	1	1
460		Thaler	"	453	1	1
461		3 Kreuzer	"	486	12	12
462	1669	1/2 Dukat	"	"	1	1
463		1/6 " "	"	"	1	1
464		Thaler	"	453	1	1
465		3 Kreuzer	"	486	14	14
466	1670	1/2 Dukat	"	"		
467		1/6 " "	"	"		
468		Thaler	"	453	1	1
469		1/2 Thaler	"	"	1	1
470		3 Kreuzer	"	486	24	24
471		Kreuzer	"	405		
472	1671	1/2 Dukat	"	486		
473		1/6 " "	"	"	1	1
474		Kreuzer	"	405	5	5
475	1672	1/2 Thaler	"	453	1	1
476		VI Kreuzer	"	486	2	2
477		Kreuzer	"	405	6	6
478	1673	1/6 Dukat	"	486	1	1
479		Thaler	"	453	1	1
480		VI Kreuzer	"	486	7	7
481	1674	Dukat	"	481	1	1
482		1/2 Dukat	"	486		
483		1/6 " "	"	"	1	1
484		Thaler	"	453	1	1
485		XV Kreuzer	"	486	2	2
486		VI	"	486	6	6
487	1675	Dukat	"	486	1	1
488		1/4 Dukat	"	"		
489		1/6 " "	"	"	1	1
490		XV Kreuzer	"	"	3	3
491		VI	"	"	3	3
492	1676	5 Dukat	"	453	1	1
493		Dukat	"	486	1	1
494		1/2 Dukat	"	"		
495		1/4 " "	"	"	1	1
496		1/6 " "	"	"	1	1
497		XV Kreuzer	"	"	1	1
498		VI	"	"	3	3
499	1677	Dukat	"	"	1	1

500	1677	1/2 Dukat	SHS	486	1	1
501		1/6 " "	"	"	2	2
502		Thaler	"	453		
503		VI Kreuzer	"	486		
504	1678	Dukat	"	"	M	3
505		1/2 Dukat	"	"	1	1
506		1/4 " "	"	"		
507		Thaler	GFH	514		
508		VI Kreuzer	"	486	1	1
509	1679	2 Dukat	"	"	6	6
510		1/2 Dukat	"	"	W	2
511		1/4 " "	"	"	2	2
512		1/6 " "	"	"		
513		Thaler	GFH	514	1	1
514		1/2 Thaler	"	514	1	1
515		VI Kreuzer	"	486	3	3
516	1680	Dukat	"	"	W	2
517		1/2 Dukat	"	517	1	1
518		1/4 " "	"	486	1	1
519		VI Kreuzer	"	"	1	1
519a	1681	Dukat	"	"		
520		1/2 Dukat	"	517	1	1
521		1/4 " "	"	486	1	1
522		1/6 " "	"	"	1	1
523		1/6 " "	"	"	1	1
524		VI Kreuzer	"	"	2	2
525	1682	Dukat	"	"	1	1
526		1/2 Dukat	"	517		
527		1/6 " "	"	486	1	1
528		VI Kreuzer	"	"	2	2
529	1683	1/2 Dukat	"	517		
530		1/4 " "	"	486	1	1
531		1/6 " "	"	"	1	1
532		1/12 " "	"	"	3	3
533		Thaler Herzschild m. Fürstenhut	"	514	1	1
534		"	"	534	1	1
535		VI Kreuzer	"	486	2	2
536	1684	2 Dukat	"	"	1	1
537		Dukat	"	"	D	D
538		1/2 Dukat	"	517		
539		1/4 " "	"	486		
540		Thaler	"	534	1	1
541		VI Kreuzer	"	486	6	6
542	1685	Dukat	"	"	1	1
543		VI Kreuzer	"	"	1	1
544	1686	1/2 Dukat	oM	544	1	1
545		Thaler	SHS	534	1	1
546		VI Kreuzer	"	486	3	3
547	1687	2 Dukat	"	"	W	W
548		1/2 " "	"	517		
549		1/4 " "	"	486	1	1
550		1/6 " "	"	"	1	1
551		1/12 " "	"	"	2	2
552		Thaler	"	534		
553		VI Kreuzer	"	486	3	3
554	1688	1/2 Dukat	"	517	1	1
555		1/4 " "	"	486	1	1
556		1/6 " "	"	"	1	1
557		1/8 " "	"	"	1	1
558		1/12 " "	oM	544	1	1
559		Thaler	SHS	486	1	1
560		VI Kreuzer	"	534		
561		Dukat	"	486	2	2
562	1689	1/2 Dukat	SHS	517	1	1
563		Thaler	"	534	1	1
564		1/2 Thaler	"	565	1	1
565		VI Kreuzer	"	486	4	4
566	1690	5 Dukat	"	"		
567		Dukat	"	"	1	1
568		1/2 Dukat	"	"	1	1
569		1/4 " "	"	"	1	1
570		1/6 " "	"	"	3	3
571		1/8 " "	"	"	1	1
572		1/12 " "	oM	544	1	1
573		Thaler	SHS	486	1	1
574		VI Kreuzer	"	534	1	1
575		"	"	486	4	4

576	1691	Dukat	SHS	486		
577		$\frac{1}{2}$ Dukat	"	517		
578		$\frac{1}{4}$ "	"	486	1	1
579		$\frac{1}{6}$ "	"		1	
580		Thaler	"	534		1
581		VI Kreuzer	"	486		2

Mzzn. MMW: Martin Maximilian von Wackerl, Münzmeister

582	1692	$\frac{1}{12}$ Dukat	oM	486	2	
583		XV Kreuzer	MMW	"		
584		VI "	"	"		1
585	1693	$\frac{1}{2}$ Dukat	oM	"	1	
586		$\frac{1}{3}$ "	"	"	"	1
587		$\frac{1}{4}$ "	"	"	"	1
588		$\frac{1}{6}$ "	"	"	"	
589		$\frac{1}{8}$ "	"	544	1	
590		$\frac{1}{12}$ "	"	486	1	
591		XV Kreuzer	MMW	"		2
592		VI "	"	"		3
593		3 "	"	"		2
594		"	oM	"		1
595	1694	Dukat	MMW	"	1	
596		$\frac{1}{2}$ Dukat	oM	"	1	
597		$\frac{1}{4}$ "	"	"	"	
598		$\frac{1}{6}$ "	"	"	"	1
599		$\frac{1}{8}$ "	"	544	1	
600		$\frac{1}{12}$ "	"	486	1	
601		Thaler	MMW	534		
602		XV Kreuzer	"	486		3
603	1695	4 Dukat	"	534	1	
604		$\frac{1}{2}$ "	oM	486		
605		$\frac{1}{4}$ "	"	544	1	
606		$\frac{1}{6}$ "	"	486	1	
607		Thaler	MMW	534		1
608		3 Kreuzer	"	486		6
609	1696	$\frac{1}{4}$ Dukat	oM	"	1	
610		$\frac{1}{6}$ "	"	"	"	
611		$\frac{1}{8}$ "	"	544	1	
612		$\frac{1}{12}$ "	"	486	2	
613		Thaler	MMW	534		1
614		$\frac{1}{2}$ Thaler Brb. wie 632	"	565		1
615		XV Kreuzer	"	486		1
616		3 "	"	"		4
617	1697	$\frac{1}{2}$ Dukat	oM	544		
618		Thaler	MMW	700	1	
619		3 Kreuzer	"	486		5
620	1698	$\frac{1}{2}$ Dukat	oM	"	1	
621		$\frac{1}{4}$ "	"	"	"	
622		$\frac{1}{6}$ "	"	"	"	1
623		$\frac{1}{8}$ "	"	544	1	
624		$\frac{1}{12}$ "	"	486	2	
625		Thaler	MMW	700		
626		3 Kreuzer	"	486		3
627		Kreuzer	"	534		1

Mzzn. FN: Franz Nowack, Wardein

628	1704	Thaler	FN	632		1
629	1705	2 Dukat	"	486	M	
630		Dukat	"	"	"	
631		$\frac{1}{4}$ Dukat	oM	"	1	
632		Thaler	FN	632		1
633		$\frac{1}{2}$ Thaler Brb. wie 632	"	453		1
634		3 Kreuzer	"	486		9
635		" Klippe	"	"	"	
636		Gröschel	oM	637		3
637		" Klippe	"	637		1

Münzstätte Oppeln

638	1668	Gröschel	oM	637		4
639	1669	"	"	"		16
640	1670	"	"	"		4
641	1671	"	"	"		4
642	1672	3 Kreuzer	"	486		1
643	1673	"	"	"		1
644		Gröschel	"	637		2

Mzzn. FIK: Franz Ignatius Kirschenhofer, Wardein

645	1673	3 Kreuzer	FIK	486		3
646	1674	"	"	"		3
647		Gröschel	oM	637		
648		$\frac{1}{2}$ Kreuzer	"	648		3
649	1675	VI "	FIK	486		3
650		3 "	"	"		2
651		$\frac{1}{2}$ "	oM	648		3
652	1676	VI "	FIK	486		2
653		$\frac{1}{2}$ "	oM	648		2
654	1677	XV "	FIK	486		
655		VI "	"	"		2
656		$\frac{1}{2}$ "	oM	648		3
657	1678	VI "	FIK	486		1
658		$\frac{1}{2}$ "	oM	648		7
659	1679	VI "	FIK	486		1
660		Gröschel	oM	637		3
661		$\frac{1}{2}$ Kreuzer	"	648		7
662		" Klippe	"	"		2
663	1680	Gröschel	"	637		4
664	1681	XV Kreuzer	FIK	486		
665		VI "	"	"		1
666		Gröschel	oM	637		4
667		$\frac{1}{2}$ Kreuzer	"	648		2
668	1682	XV "	FIK	486		
669		VI "	"	"		2
670		Gröschel	oM	637		2
671	1683	VI Kreuzer	FIK	486		2
672		Gröschel	oM	637		1

Mzzn. MMW und MMW: Martin Maximilian (von) Wackerl, Wardein

673	1686	VI Kreuzer	MMW	486		1
674		Gröschel	oM	637		W 4
675		$\frac{1}{2}$ Kreuzer	"	648		2
676	1687	Gröschel	"	637		1
677	1688	"	"	"		1 5
678	1689	VI Kreuzer	MMW	486		1
679		Gröschel	oM	637		2
680		$\frac{1}{2}$ Kreuzer	"	648		2
681	1690	VI Kreuzer	MMW	486		
682		Gröschel	oM	637		1 6
683	1691	"	"	"		5
684		$\frac{1}{2}$ Kreuzer	"	648		1
685	1692	Gröschel	"	637		
686	1693	"	"	"		1 7
687	1694	"	"	"		W 8
688	1695	Kreuzer SCHLESISCHE LANDMYNTZ	"	706		5
689		Gröschel	"	637		5
690		4 Heller (?) Goldabschlag	"	703		
691	1696	Gröschel	"	637		1 6 1
692	1697	Kreuzer	"	706		6
693		Gröschel	"	637		3
694	1698	Kreuzer	"	706		1
695		"	MMW	"		5
696	1699	2 Dukat	"	486		1
697		$\frac{1}{4}$ "	oM	"		1
698		$\frac{1}{6}$ "	"	"		
699		$\frac{1}{12}$ "	"	"		1
700		Thaler	MMW	700		
701		Kreuzer	"	706		4
702		Gröschel Goldabschlag	oM	637		
703		4 Heller (?) "	"	703		1

Mzzn. FN: Franz Nowack, Wardein

704	1699	3 Kreuzer	FN	486		1
705		"	"	705		5
706		Kreuzer	"	706		6
707		" Mzzn. unter d. Adler	"	706		2
708	1700	3 Dukat	"	632		
709		Dukat	"	486		
710		Thaler	"	632		1
711		3 Kreuzer	"	486		2
712		Kreuzer wie 707	"	706		6
713	1701	3 Dukat	"	632		1

714	1701	Thaler	FN	632	1
715		3 Kreuzer	"	486	2
716		Kreuzer	"	706	9
717	1702	Thaler	"	632	1
718		3 Kreuzer	"	486	3
719	1703	"	"	"	1
720		Gröschel	oM	637	4
721	1704	3 Kreuzer	FN	486	1
722		Gröschel	oM	617	4

Münzstätte Brieg

Mzzn. CB: *Christoph Brettschneider, Wardein*; MB: *Moneta Bregensis*

723	1677	Dukat	CB	723	1
724		XV Kreuzer	"	724	2
725		VI	"	724	1
726		"	"	486	1
727	1693	XV	"	"	1
728		Gröschel	MB	637	5
729	1694	XV Kreuzer	CB	486	2
730		Kreuzer	"	706	1
731		Gröschel	MB	637	8
732	1695	5 Dukat	CB	632	1
733		Thaler	"	"	1
734		1/2 Thaler	"	"	"
735		Gröschel	MB	637	7
736	1696	5 Dukat	CB	632	1
737		Dukat	"	486	"
738		Thaler	"	534	1
739		3 Kreuzer	"	486	24
740		Gröschel	MB	637	2
741	1697	Dukat	CB	486	"
742		Thaler	"	534	1
743		3 Kreuzer	"	486	4
744		Kreuzer	"	706	3
745		Gröschel	MB	637	3
746	1698	3 Kreuzer	CB	486	6
747		Kreuzer	"	706	7
748	1699	3 Kreuzer	"	486	4
749		Kreuzer	"	706	7
750	1700	3 Kreuzer	"	486	4
751		Kreuzer	"	706	10
752	1701	3 Kreuzer	"	486	4
753		Kreuzer	"	706	2
754	1702	3 Kreuzer	"	486	1
755		Kreuzer	"	706	3
756	1703	Dukat	"	486	"
757	1704	"	"	"	"
758		Kreuzer	"	706	1
759	1705	1/2 Thaler	"	453	"
760		3 Kreuzer	"	486	2

Münzstätte Glatz

s. unter Grafschaft Glatz

Joseph 1705—11

Münzstätte Breslau

Mzzn. FN: *Franz Nowack, Wardein*; GH: *Georg Hoffmann, Eisenscheider*

761	1705	1/12 Dukat	oM	802	
762		3 Kreuzer	FN	774	4
763	1706	5 Dukat	"	813	
764		3	"	"	
765		2	"	777	
766		Dukat	"	"	G
767		1/2 Dukat	"	802	1
768		1/4	oM	"	1
769		1/6	"	"	1
770		1/8	"	770	1
771		1/12	"	802	2
772		Thaler	FN	813	1
773		1/2 Thaler	"	"	"
774		3 Kreuzer	"	774	13

775	1706	Gröschel Goldabschlag	oM	637	1
776	1707	3 Dukat	FN	813	1
777		Dukat	"	777	1
778		1/2 Dukat	"	802	1
779		1/4	oM	"	1
780		1/6	"	"	1
781		1/8	"	770	1
782		1/12	"	802	2
783		Thaler	FN	783	3
784		" Randschr.: AMORE ET TIMORE	"	783	"
785		3 Kreuzer	"	774	19
786		Gröschel	oM	637	"
787	1708	1/8 Dukat	"	770	1
788		Thaler	FN	783	1
789		3 Kreuzer	"	774	6
790	1709	2 Dukat	"	800	W
791		Dukat	"	777	1
792		1/2 Dukat	"	802	"
793		1/4	oM	"	2
794		1/6	"	"	1
795		1/8	"	770	1
796		1/12	"	802	2
797		Thaler	GH FN	813	1
798		3 Kreuzer	"	774	8
799		Gröschel Goldabschlag	oM	637	"
800	1710	Dukat	FN	800	1
801		1/2 Dukat	"	802	"
802		1/4	oM	802	1
803		1/6	"	802	1
804		1/8	"	770	1
805		1/12	"	802	"
806		Thaler	FN	813	1
807		3 Kreuzer	"	774	10
808		Gröschel Goldabschlag	oM	637	1
809	1711	3 Dukat	FN	813	B
810		1/6	oM	802	1
811		1/12	"	"	1
812		Thaler	FN	813	1
813		1/2 Thaler	"	813	1
814		3 Kreuzer	"	774	10

Münzstätte Brieg

Mzzn. CB: *Christoph Brettschneider, Wardein*

815	1705	Thaler	CB	813	
816		1/2 Thaler	"	"	1
817		3 Kreuzer	"	774	3
818	1706	5 Dukat	"	813	W
819		1/2 Thaler	"	"	"
820		3 Kreuzer	"	774	5
821	1707	"	"	"	4
822	1708	VI	"	"	2
823		3	"	"	2
824	1709	VI	"	"	1
825		3	"	"	1
826	1710	"	"	"	2
827	1711	"	"	"	4

Carl VI. 1711—40

Münzstätte Brieg

Mzzn. CB: *Christoph Brettschneider, Wardein bis † 1714*

828	1711	3 Kreuzer	CB	833	1
829	1712	"	"	"	3
830	1713	Thaler Reichenstein	"	830	"

Münzstätte Breslau

Mzzn. FN: *Franz Nowack, Wardein*

831	1712	Dukat	FN	831	1
832		VI Kreuzer	"	832	4
833		3	"	833	8
834	1713	" alte Fälschung	"	833	1

Ohne Münzzeichen Breslau

835	1713	Dukat	840	1	
836		Thaler	841	2	
837		1/2 Thaler	841	1	
838		VI Kreuzer	838	5	
839		3	838	2	
840	1714	Dukat	840	1	
841		Thaler	841	2	
842		VI Kreuzer	838	6	
843		3	841	2	
844	1715	Dukat	840	1	
845		Thaler	841	1	
846		1/2 Thaler	841	1	
847		VI Kreuzer	838	3	
848		3	848	4	
849	1716	Dukat	840		
850		Thaler	841	2	
851		3 Kreuzer	848	4	
852	1717	5 Dukat	924	B	
853		3	841	1	
854		Dukat	840	1	
855		Thaler	841	2	
856		3	924		
857		1/2 Thaler	841		
858	1718	Thaler	841	1	
859		3	924	1	
860	1719	2 Dukat	838	W	
861		1/4	848	1	
862		Thaler	924	3	
863		3 Kreuzer	848	4	
864	1720	Thaler	924	1	
865	1721	3	841	1	
866	1722	5 Dukat	841		
867		Thaler	841	1	
868		3 Kreuzer	848		
869	1723	3 Dukat	924	W	
870		Dukat	928	1	
871		Thaler	924	1	
872		3 Kreuzer	872	4	
873	1724	Thaler	924	1	
874		3 Kreuzer	872	2	
875	1725	1/4 Dukat	928	2	
876		2 Thaler	924		
877		Thaler	872	1	
878		3 Kreuzer	872	3	
879	1726	4 Dukat	924	1	
880		3	872		
881		1/2 Thaler	872	1	
882		3 Kreuzer	924	3	
883	1727	Thaler	924	1	
884		1/2 Thaler	872	1	
885		3 Kreuzer	872	4	
886	1728	6 Dukat	924		
887		5	924	1	
888		Dukat	928		
889		Thaler	924	1	
890		1/2 Thaler	928		
891	1729	Dukat	928	1	
892		Thaler	924	1	
893		1/2 Thaler	907	2	
894		3 Kreuzer	921	B	
895	1730	3 Dukat	921	1	
896		Thaler	907	1	
897		1/2 Thaler	907	2	
898		3 Kreuzer	928	1	
899	1731	Dukat	928	1	
900		1/6 Dukat	924	1	
901		Thaler	924	1	
902		1/2 Thaler	907	3	
903		3 Kreuzer	924	1	
904	1732	5 Dukat	928	2	
905		Dukat	907	3	
906		Thaler	928	1	
907		3 Kreuzer	909	2	
908	1733	Dukat	928	1	
909		XV Kreuzer	909	1	
910	1734	Dukat	928	1	

911	1734	XV Kreuzer	909	2	
912	1735	Dukat	928	2	
913	1736	Thaler	924	1	
914		Thaler	909	2	
915		XV Kreuzer	928	1	
916	1737	Dukat	909	4	
917		XV Kreuzer	928	1	
918	1738	Dukat	924	1	
919		Thaler	909	3	
920		XV Kreuzer	907	3	
921		3	924	2	
922	1739	Dukat	924	1	
923		Thaler	907	2	
924		1/2 Thaler	926	1	
925		3 Kreuzer	928	2	
926		Mündelgewicht 2 Dukat	924	2	
927		Dukat	924	2	
928	1740	Dukat	924	2	
929		Thaler	924	2	

Maria Theresia 1740—80

930	1759	Gröschel	oM	930	1
931	1760	3	931	4	
932	1761	3	931	3	
933	1764	3	931	2	
934	1765	3	931	1	
935	1767	3	931	1	
936		S(chmöllnitz)	931	1	
937	1768	3	oM	931	2

Joseph II. 1780—90*Mzzn. A: Wien*

938	1781	Gröschel	A	938	4
939	1782	3	oM	938	1

Preussische Könige

Titulatur bis 1786: Rex Borussiae Marchio Brandenburgensis Sacri Romani Imperii Archi-Camerarius Et Princeps Elector Supremus Silesiae Dux. Von 1786 an: König von Preussen.

Wappen: Der preussische Adler.

Friedrich II. 1740—86

Mzzn. W: Breslau; AE, AE: Adam Heinrich Ehrenberg, Münzmeister in Breslau 1743—51

940	1743	Dukat	W	940	2
941		XV Kreuzer	AE	941	1
942		VI	W AE	940	1
943		3	W	940	2
944		3	W AE	941	1
945	1744	Friedrichsdor	AE	945	1
946		Dukat	W AE	940	1
947		XV Kreuzer	AE	941	1
948		VI	W	940	1
949		3	W	940	1
950		Poltura	AE	950	1
951	1745	Friedrichsdor	AE	945	1
952		Dukat	W AE	940	2
953		XV Kreuzer	AE	941	2
954		VI	AE	940	1
955		Kreuzer	AE	955	2
956		2 Gröschel	AE	956	2
957	1746	Friedrichsdor	AE	945	Mz
958		3	W AE	958	2

959	1746	XV Kreuzer	W AE	941	1	
960		VI	"	940	3	
961		2 Gröschel	"	956	4	
962		Denar	W	962		4
963	1747	2 Friedrichsdor	"	958	1	
964		Friedrichsdor	"	945	1	
965		"	W AE	958	1	
966		Dukat	"	940	Mz	
967		VI Kreuzer	"	"	4	
968		Kreuzer	AE	955	6	
969		2 Gröschel	AE	956	2	
970		Denar	W	962		4
971	1748	2 Friedrichsdor	"	958	1	
972		Friedrichsdor	AE	945	1	
973		Dukat	W AE	940	1	
974		2 Gröschel	"	956	4	
975	1749	2 Friedrichsdor	W	958	1	
976		Friedrichsdor	"	"	2	
977		2 Gröschel	"	956	3	
978	1750	Friedrichsdor	W	958	1	
979		2 Gröschel	"	956	4	

Mzzn. B: Breslau

980	1750	Friedrichsdor	B	958	1	
981		Rs. ohne Umschrift	"	"	Mz	
982		Thaler	"	989	3	
983		$\frac{1}{6}$ Thaler	"	992	2	
984		$\frac{1}{12}$ "	"	"	2	
985		$\frac{1}{48}$ "	"	985	1	
986	1751	2 Friedrichsdor	"	989	1	
987		Friedrichsdor	"	"	2	
988		$\frac{1}{2}$ Friedrichsdor	"	"	2	
989		Thaler	"	989	2	
990		$\frac{1}{2}$ Thaler	"	989	2	
991		$\frac{1}{4}$ "	"	"	1	
992		$\frac{1}{6}$ "	"	992	6	
993		$\frac{1}{12}$ "	"	992	3	
994		$\frac{1}{24}$ "	"	985	4	
995		" beiderseits Jahreszahl	"	"	2	
996		2 Gröschel	"	1029	4	
997	1752	2 Friedrichsdor	"	989	Mz	
998		Friedrichsdor	"	"	1	
999		$\frac{1}{2}$ Friedrichsdor	"	"	1	
1000		Thaler	"	"	2	
1001		$\frac{1}{2}$ Thaler	"	"	4	
1002		$\frac{1}{4}$ "	"	"	2	
1003		$\frac{1}{6}$ "	"	992	6	
1004		$\frac{1}{12}$ "	"	"	3	
1005		$\frac{1}{24}$ "	"	985	1	
1006		18 Kreuzer	"	1026	3	
1007		3 "	"	1018	4	
1008		"	"	1008	3	
1009		Kreuzer	"	1019	3	
1010		"	"	1010	2	
1011		2 Gröschel	"	1029	1	
1012		Gröschel	"	1021	3	
1013	1753	Friedrichsdor	"	989	1	
1014		$\frac{1}{2}$ Friedrichsdor	"	"	1	
1015		$\frac{1}{6}$ Thaler	"	1015	1	
1016		$\frac{1}{12}$ "	"	1015		
1017		18 Kreuzer	"	1026	2	
1018		3 "	"	1018	5	
1019		Kreuzer	"	1019	3	
1020		2 Gröschel	"	1029	3	
1021		Gröschel	"	1021	6	
1022	1754	Friedrichsdor	"	989	1	
1023		Dukat	"	1048	1	
1024		$\frac{1}{6}$ Thaler	"	1015	2	
1025		$\frac{1}{12}$ "	"	"	2	
1026		18 Kreuzer	"	1026	3	
1027		3 "	"	1018	5	
1028		Kreuzer	"	1019	4	
1029		2 Gröschel	"	1029	2	
1030		Gröschel	"	1021	5	
1031	1755	Friedrichsdor	"	989	Mz	
1032		$\frac{1}{12}$ Thaler	"	1015	1	

1033	1755	18 Kreuzer	B	1033	3	
1034		"	"	1041	2	
1035		VI	"	1042	3	
1036		"	"	1041	1	
1037		3 "	"	1018	3	
1038		Gröschel	"	1021	2	
1039	1756	Friedrichsdor	"	989	1	
1040		18 Kreuzer	"	1033	1	4
1041		"	"	1041	1	2
1042		VI	"	1042	1	3
1043		"	"	1041	1	1
1044		3 " Goldabschlag	"	1018	1	
1045		Kreuzer	"	1019	1	2
1046		Gröschel	"	1021	1	7
1047	1757	Friedrichsdor	"	989	Mz	
1048		Dukat	"	1048	1	
1049		VI Kreuzer	"	1042	2	
1050		Kreuzer	"	1019	1	2
1051		Gröschel	"	1021	1	5
1052	1758	18 Kreuzer	"	1033	3	
1053	1759	8 gute Groschen	"	1053	2	
1054	1763	"	"	1053	1	
1055		$\frac{1}{6}$ Thaler	"	1015	3	
1056		$\frac{1}{12}$ "	"	"	3	
1057		$\frac{1}{24}$ "	"	985	3	
1058		3 Kreuzer	"	1018	3	
1059		Kreuzer	"	1019	2	
1060	1764	Friedrichsdor	"	989	1	
1061		"	"	1109		
1062		Thaler	"	"	1	
1063		$\frac{1}{6}$ Thaler	"	1015	4	
1064		$\frac{1}{12}$ "	"	"	4	
1065		3 Kreuzer	"	1065	3	
1066	1765	Friedrichsdor	"	1109	1	1
1067		$\frac{1}{2}$ Friedrichsdor	"	"	1	
1068		Thaler	"	"	2	
1069		$\frac{1}{8}$ Thaler	"	1069	2	
1070		$\frac{1}{6}$ "	"	1015	3	
1071		$\frac{1}{12}$ "	"	"	3	
1072		3 Kreuzer	"	1072	2	
1073	1766	Friedrichsdor	"	1109	Mz	
1074		$\frac{1}{2}$ Friedrichsdor	"	"	3	
1075		Thaler	"	"	1	
1076		$\frac{1}{6}$ Thaler	"	1015	3	
1077		$\frac{1}{12}$ "	"	"	2	
1078		Kreuzer	"	1078	4	
1079	1767	Friedrichsdor	"	1109	Mz	
1080		$\frac{1}{2}$ Friedrichsdor	"	"	1	
1081		Thaler	"	"	1	
1082		$\frac{1}{2}$ Thaler	"	"	4	
1083		$\frac{1}{8}$ "	"	1069	2	
1084		$\frac{1}{6}$ "	"	1015	1	
1085		$\frac{1}{12}$ "	"	"	2	
1086		Kreuzer	"	1078	2	
1087	1768	Friedrichsdor	"	1109	Mz	
1088		$\frac{1}{2}$ Friedrichsdor	"	"	2	
1089		Thaler	"	"	2	
1090		$\frac{1}{2}$ Thaler	"	1069	2	
1091		$\frac{1}{4}$ "	"	1109	2	
1092		$\frac{1}{6}$ "	"	1015	2	
1093		$\frac{1}{12}$ "	"	"	3	
1094	1769	Friedrichsdor	"	1109	1	
1095		$\frac{1}{2}$ Friedrichsdor	"	"	Mz	
1096		$\frac{1}{6}$ Thaler	"	1069	2	
1097		$\frac{1}{12}$ "	"	1015	2	
1098		Gröschel	"	1098	4	
1099		"	"	1099	2	
1100	1770	Friedrichsdor	"	1109	1	
1101		$\frac{1}{2}$ Friedrichsdor	"	"	Mz	
1102		Thaler	"	"	1	
1103		$\frac{1}{2}$ Thaler	"	1069	3	
1104		$\frac{1}{6}$ "	"	1015	1	
1105		Gröschel	"	1098	1	
1106		"	"	1114		
1107	1771	Friedrichsdor	"	1109	Mz	
1108		$\frac{1}{2}$ Friedrichsdor	"	"	2	
1109		Thaler	"	1109		

Joachim Friedrich 1586—1602

1380	1600	Dukat	oM	1380	1	
1381	1601	"	"	1380	B	
1382		3 Kreuzer	"	1382	4	
1383	1602	2 Thaler	"	1383	1	
1384		Thaler	"	1383	*	P
1385		3 Kreuzer	"	1382	1	
1386		Halber Sterbethaler	"	1386	1	
1387		"	"	1386		
1388		"	"	1386		
1389		"	"	1389	1	
1390		Sterbegroschen	"	1390	B	4

Anna Maria von Anhalt, Witwe des Vorigen, † 1605

1391	o. J.	Raitpfennig	oM	1391		2
1392	1605	10 Dukat. Tod. Brb. im Hut v. v.	"	1393		
1393		3 "	"	1393	1	
1394		"	"	1393		
1395		"	"	1393		
1396		Thaler	"	"	1	
1397		1/2 Thaler	"	"	1	
		Halber Ort	"	1397	2	

Johann Christian u. Georg Rudolf 1602—21

1398	1603	3 Kreuzer	oM	1398	3	
1399	1604	Dukat Jahreszahl neb. d. Wpn.	"	1405	1	
1400		"	"	1400	1	
1401		3 Kreuzer	"	1401	1	
1402		"	"	1406		
1403		"	"	1403	1	
1404	1605	4 Dukat	"	1413	B	
1405		Dukat	"	1405	1	
1406		3 Kreuzer	"	1406	2	
1407		"	"	1411	2	
1408	1606	Dukat	"	1405	1	
1409		"	"	1433	1	
1410		Thaler	"	1413		
1411		3 Kreuzer	"	1411	7	
1412	1607	6 Dukat	"	1413	W	
1413		4 "	"	1413	1	
1414		Dukat	"	1433	2	
1415		2 Thaler	"	1413	B	
1416		Thaler	"	"	4	
1417		1/2 Thaler	"	"	1	
1418		3 Kreuzer	"	1411	8	

Mzn. G: Christoph Tuchmann, Münzverwalter zu Reichenstein

1419	1607	4 Dukat	G	1413		
1420		Thaler	"	"		2
1421	1608	5 Dukat	"	"	1	
1422		2 "	oM	1433		
1423		Dukat	"	"	2	
1424		Thaler <i>mit Bildnis des Kais.</i>	G	1413	2	
1425		" <i>mit Bildnis des Kais.</i>	"	1436	1	
1426		3 Kreuzer	oM	1411	7	
1427	1609	10 Dukat	"	1427	W	
1428		"	"	1436		
1429		5 "	G	"	1	
1430		2 "	oM	1433	1	
1431		"	"	1466	1	
1432		Dukat	G	1433	1	
1433		"	oM	1433	2	
1434		2 Thaler Hüftbilder über Leiste	G	1436	1	
1435		"	"	"	1	
1436		Thaler <i>mit Bildnis des Kais.</i>	"	1436	6	
1437		"	"	1436	3	
1438		"	"	1413	1	
1439		1/2 Thaler	"	1436	2	
1440		1/4 "	"	"	1	
1441		3 Kreuzer	"	1411	2	
1442		"	oM	"	2	
1443		Gröschel	"	1443	6	

1444	1610	10 Dukat	G	1445		
1445		5 "	"	1445	2	
1446		4 "	"	1445	3	
1447		"	"	1453	W	
1448		3 "	"	1445	2	
1449		"	oM	"	1	
1450		"	G	1453		
1451		2 "	"	"	2	
1452		"	"	"	1	
1453		Dukat	"	1453	4	
1454		"	oM	1453	1	
1455		1/2 Dukat	"	1455	3	
1456		Thaler	G	1445		
1457		1/2 Thaler	"	"	2	
1458		3 Kreuzer	"	1436	1	
1459		"	"	1411	6	
1460		"	oM	"	4	
1461		Gröschel Goldabschlag	"	1461	1	
1462	o. J.	"	"	1461	*	2
1463	1611	10 Dukat	"	1466	W	
1464		6 "	"	"		
1465		5 "	"	"	1	
1466		4 "	"	1466	1	
1467		3 "	"	1466	1	
1468		2 "	"	1453	1	
1469		Dukat	"	"	2	
1470		2 Thaler	"	1466		B
1471		"	"	"		1
1472		Thaler	"	"		3
1473		"	"	"		1
1474		1/2 Thaler	"	"		1
1475		"	"	"		
1476		1/4 "	"	"		
1477		3 Kreuzer	"	1411	5	
1478		Gröschel	"	1443	1	
1479		"	"	1479	4	
1480		Raitpfennig	"	1480		1
1481	o. J.	"	"	1480		
1482	1612	Dukat	"	1482	1	

Mzn. CC, G: Christoph Cantor, Münzmeister

1483	1612	3 Kreuzer	G	1483	4	
1484		"	oM	1411	1	
1485		Gröschel	"	1443	2	
1486	1613	3 Dukat	CC	1486	W	
1487		3 Kreuzer	G	1483	7	
1488		Raitpfennig Adler frei im Felde	oM	1480		1
1489	1614	4 Dukat Reichenstein	"	1492		
1490		2 "	"	"		
1491		Dukat	"	"		
1492		Thaler Klippe	"	1492	1	
1493		3 Kreuzer	G	1504	8	
1494	1615	5 Dukat	oM	1497	1	
1495		Thaler Klippe	"	1492	1	
1496		3 Kreuzer	"	1504	7	
1497	1616	5 Dukat	oM	1497	1	
1498		Thaler Klippe	"	1492		
1499		1/2 Thaler	"	"	1	
1500		3 Kreuzer	"	1504	7	
1501		"	"	"	6	
1502		Raitpfennig	oM	1502	2	

Mzn. H: Burkhard Hase, Münzmeister; HR: Hans Rieger, Eisenschneider in Breslau

1503	1616	3 Kreuzer Reichenstein	H	1504	2	
1504		"	"	1504	1	
1505	1617	10 Dukat	"	1547	1	
1506		"	oM	1497	B	
1507		8 "	"	"	W	
1508		6 "	"	1547		
1509		5 "	"	1509	1	
1510		3 "	"	1509		
1511		Thaler Reichenstein	oM	1497		
1512		"	HR	1547	1	

1513	1617	1/4 Thaler	HR	1536					
1514		3 Kreuzer Reichenstein	HR	1504		7			
1515		"	HR			8			
1516	1618	Thaler	HR	1547		1			
1517		" Klippe	"						
1518		3 Kreuzer Reichenstein	"	1504		10			
1519	1619	10 Dukat	"	1547		M			
1520		6 "	"			W			
1521		5 "	"			B			
1522		3 "	"			W			
1523		Dukat	oM	1523		1			
1524		" kleinere Brustbilder	"	1523					
1525		" dick	"	1526		1			
1526		1/2 Dukat	"	1526		1			
1527		" Klippe	"	1526					
1528		1/4 "	"	1529					
1529		" Klippe	"	1529		1			
1530		2 Thaler	HR	1547		1			
1531		Thaler	"			3			
1532		" Klippe	"			1			
1533		1/2 Thaler	"	1509		1			
1534		" Klippe	"			1			
1535		1/4 "	"	1536		1			
1536		" Klippe	"	1536		1			
1537		3 Kreuzer Reichenstein	"	1504		7			
1538		Dreier	oM	1538		4			
1539	o. J.	1/2 Dukat	"	1539		1			
1540	1620	Dukat	"	1541					
1541		1/2 Dukat	"	1541		1			
1542		Thaler	HR	1547		4			
1543		1/2 Thaler	"	1509		1			
1544		" Klippe	"			1			
1545		3 Kreuzer Reichenstein	"	1504		8			
1546		" Mzzn. a. d. Hs.	HR			2			
1547	1621	6 Dukat	oM	1547		1			
1548		2 Thaler Klippe	"	1547		P			
1549		Thaler	"			1			
1550		" Klippe	"			1			
1551		"	HR			1			
1552		1/4 Thaler	HR	1536					
1553		Achtundvierziger	HR	1554					
1554		Vierundzwanziger	"	1554		1			
1555		Zwölfer Reichenstein	"	1555		2			
1556		3 Kreuzer	"	1504		11			
1557		Raitpfennig	oM	1557		2			
1558		"	"	1558		1			
1559		"	"	1559		1			

Johann Christian (allein) † 1639

1560	1608	Medaille Brb. Rs. Beh. Wpn. 28/37 mm	oM	1560	1	2
------	------	--------------------------------------	----	------	---	---

Münzstätte Ohlau

Mzzn. HR: Hans Rieger, Eisenschneider in Breslau

1561	1621	7 Dukat	HR	1562	B	
1562		Thaler	"	1562	1	
1563		"	"	1564	1	
1564		" Klippe	"	1564	1	
1565		Vierundzwanziger	"	1565	3	
1566		" eckiger Schild	"	1565	2	
1567		" ovaler	"	1573	3	
1568		" ohne 24	"			
1569		3 Kreuzer	"	1577	4	
1570	1622	4 Dukat	"	1571	B	
1571		3 "	"	1571	1	
1572		" Klippe	"	1571		
1573		Vierundzwanziger	"	1573	6	
1574		" ovaler Schild	"	1573	7	
1575		"	oM		1	
1576		" ovaler Schild	"		1	
1577		3 Kreuzer	HR	1577	8	
1578		" Mzzn. auf der Hs.	"	1577	2	
1579	1623	Vierundzwanziger ovaler Schild	"	1573	16	
1580		"	oM			
1581		3 Kreuzer	HR	1577	3	

Münzstätte Brieg

Mzzn. BH: Burkhard Hase, Münzmeister

1582	1621	3 Kreuzer	BH	1587	3	
1583	1622	Vierundzwanziger ovaler Schild	"	1573	1	
1584		" Klippe	"		1	
1585		" eckiger Schild	"		2	
1586		"	oM		2	
1587		3 Kreuzer	BH	1587	3	
1588		" Mzzn. auf der Hs.	"	1587	Mg	
1589		3 Heller	oM	1589	1	
1590	o. J.	"	"	1590	3	

Münzstätte Kreuzburg

Mzzn. BH: Burkhard Hase, Münzmeister; FS: Friedrich Schönauf, Eisenschneider in Breslau

1591	1621	Vierundzwanziger	FS	1592		
1592		"	FS	1592	1	
1593		"	FS	1593	1	
1594		"	oM	1593	1	
1595		"	"	1595	1	
1596	1622	5 Dukat	FS	1596	I	
1597		" Brustbild wie bei 1598	"	1596	W	
1598		Thaler	FS	1598	2	
1599		1/2 Thaler	BH	1596	1	
1600		Vierundzwanziger	"	1600	9	
1601		" Brustbild wie bei 1598	FS	1600		
1601a		"	oM		1	
1602		Dreigröschler	BH	1602	5	
1603		3 Kreuzer	"	1603	3	
1604		" Mzzn. auf der Hs.	"	1603	1	

Münzstätte Reichenstein

Mzzn. HR: Hans Rieger, Eisenschneider in Breslau

1605	1621	3 Kreuzer	HR	1603	Mg	
------	------	-----------	----	------	----	--

Unbekannte Münzstätte

1606	1622	Raitpfennig	oM	1606		2
1607		III Heller	"	1607	2	
1608	o. J.	Heller (?)	"	1608	4	
1609		"	"	1609		1
1610		"	"	1610		5
1611		"	"	1611		2

Georg Rudolf (allein) † 1653

1612	o. J.	Medaille Brb. Rs. beh. Wpn. 21/32 mm	oM	1612	1	
1613	1612	" Brb. mit Falkragen 29/32	"	1612	*	
1614	1613	" Wpn. unt. Fürstenhut 26/31	"	1614	B	
1615		" Jz. eingeritzt . . . 32/38	"	1612	1	
1616		" Wpn. mit 3 Helmen 30/38	"	1614	*	

Unbekannte Münzstätte

1617	o. J.	Vierundzwanziger	oM	1617		2
1618	1621	5 Dukat	"	1618	1	
1619		Dukat	"	1666	B	
1620		" Brb. geharnischt	"			
1621		Vierundzwanziger	AK	1621	1	
1622		"	oM	1621	3	
1623		"	"	1640	2	
1624		" grösserer Kopf	"		3	
1625		"	"	1633	1	
1626		3 Kreuzer	"	1626	1	
1627		"	"	1627	1	
1628		" Wertzahl im Kreise	"	1642	1	
1629	1622	3 Dukat	"	1630		
1630		2 "	"	1630	1	

1631	1622	1/4 Thaler	*	1631	W	1
1631a		= Goldabschlag	oM	1632	W	
1632		= Klippe		1632		2
1633		Vierundzwanziger		1633		2
1634		=		1634		2
1635		=		1635		4
1636		=		1621		1
1637		= ovaler Schild		1635		5
1638		=		1640		3
1639		= ohne 24		1640		3
1640		=		1640		11
1641		XII Kreuzer		1641		1
1642		3		1642		4
1643		=		1643		2
1644		=		1644		2
1645		=		1644		
1646		= Klippe		1626		3
1647		=				1
1648		= Klippe				1
1649		= beiderseits Wertziffer		1652		2
1650		=		1650		1
1651		= MONETA NOVA ARG. OL.		1650		2
1652		= Klippe	*	1652		1
1653		III Heller	oM	1653		2
1654		=		1654		2
1655		1/4 Thaler Tod d. Hzgn. Sophie Elisabeth	HR	1655		2
1656		Raitpfennig		1656		2
1657		=		1657		3
1658	1623	Vierundzwanziger	oM	1617	16	1
1659		3 Kreuzer		1650		1
1660		III Heller		1653		6
1661		=		1654		

Münzstätte Haynau

Mzzn. M, MT: Markus Täubner, Münzmeister

1662	1620	3 Kreuzer	MT	1662		3
1663	1621	8 Dukat	MT	1663	1	
1664		7		1663		
1665		6			B	
1666		Dukat		1666	2	
1667		Thaler		1663		
1668		Vierundzwanziger		1621	W	4
1669		= Wpn. wie b. 1640				1
1670		= Klippe				1
1671		12 Kreuzer		1671		1
1672		= Wpn. wie b. 1621 Klippe		1671		
1673		=		1674		3
1674		=		1674	B	2
1675		=		1675		2
1676		=		1676		2
1677		3 Kreuzer		1677		5

Münzstätte Herrnsdorf

1678	1622	3 Kreuzer	oM	1678		2
1679		=		1662		1

Münzstätte Wohlau

Mzzn. IK: Johann Knoblauch, Oberprüfer

1680	1621	2 Thaler Klippe	IK	1680		1
1681		Vierundzwanziger		1633		1
1682		=		1640		

Münzstätte Liegnitz

Mzzn. S: Christoph Cantor, Münzmeister

1683	1621	Vierundzwanziger	S	1683		2
1684		=		1684		1
1685		= Wappen wie bei 1674		1684		1
1686		=		1686		3
1687		=		1687		2

Mzzn. S

1688	1621	Thaler	S	1663		
1689		Vierundzwanziger		1621		9
1690	1622	Thaler		1690		1
1691		=		1691		1
1692		=		1692		2
1693		Vierundzwanziger		1621		6
1694		XII Kreuzer		1676		3
1695		3		1695		1
1696		=		1652		1
1697		= Mzzn. auf der Rs.				2
1698		Almosen		1698		2
1699		= statt d. Mzzn. Engelsköpfchen	oM	1698		1

Mzzn. GH: Georg Heinecke, Eisenschneider in Liegnitz

1700	1623	3 Kreuzer	GH	1700		1
------	------	-----------	----	------	--	---

1701	1653	2 Dukat Tod	oM	1702	B	
1702		1/4 Thaler		1702		3

Georg, Ludwig und Christian 1639—63

Mzzn. S, S: Christian Pfahler, Münzmeister; VT: Wardein; GH: Georg Hübner, Kaiserl. Wardein in Breslau

1703	1651	3 Dukat	S	1716		1
1704		2			B	1
1705		Dukat	VT			2
1706		1/4 Dukat	oM			
1707		Thaler	S			1
1708		=	S			1
1709		1/2 Thaler	VT			1
1710		1/4				1
1711		3 Kreuzer		1711		4
1712		Kreuzer		1712		4
1713	1652	4 Dukat	S	1716	1	
1714		Dukat			2	
1715		1/4 Dukat	oM			2
1716		Thaler	S	1716	1	
1717		1/2 Thaler		1716	1	
1718		= als Dickthaler			1	
1719		1/4				
1720		3 Kreuzer		1711	3	
1721		=	GH		3	
1722		Kreuzer		1712	15	
1723		=	GH		1	
1724	1653	2 Dukat	oM	1726	1	
1725		Dukat			1	
1726		1/4 Thaler		1726	1	
1727		3 Kreuzer		1727	5	
1728		Kreuzer Jahreszahl auf der Hs.	GH	1737	3	
1729		=	oM		6	
1730		= Jahreszahl auf der Hs.			1	
1731	1652/53	1/2 Dukat		1726	2	
1732		Kreuzer		1737		
1733		o. J.			2	
1734		=	GH		2	
1735	1654	Dukat		1726	1	
1736		3 Kreuzer	oM	1737	6	
1737		Kreuzer	oM	1737	14	
1738	1652/54	1/2 Dukat		1726	1	
1739	1655	Dukat			1	
1740		= Brustbilder länger als sonst				
1741		3 Kreuzer	S	1737	3	
1742		=	S		6	
1743		Kreuzer	oM	1737	9	
1744	1654/55	=	oM		2	
1745	1656	5 Dukat	S	1736	W	
1746		Dukat			4	
1747		1/2 Dukat	oM		1	
1748		2 Thaler	S	1749	1	
1749		Thaler		1749	4	
1750		1/4 Thaler		1726	2	
1751		3 Kreuzer		1727	11	
1752		=	S		1	

Mzzn. EW: Elias Weiss, Wardein

1753	1657	2 Dukat	EW	1726	1
1754		Dukat	"	"	2
1755		"	"	"	1
1756		2 Thaler	"	"	1
1757		Thaler	"	"	1
1758		"	EW	"	1
1759		"	"	1768	1
1760		3 Kreuzer	"	1727	5
1761		"	"	"	2
1762	1658	5 Dukat	"	1726	
1763		4	"	"	
1764		3	"	"	B
1765		2	"	"	1
1766		Dukat	"	"	1
1767		"	EW	"	4
1768		Thaler	"	1768	1
1769		"	"	1768	1
1770		1/2 Thaler	"	1726	2
1771		1/4	"	"	1
1772		3 Kreuzer	EW	1727	5
1773	1659	5 Dukat	"	1726	W
1774		4	"	"	B
1775		2	"	"	1
1776		Dukat	"	"	4
1777		2 Thaler	"	1768	1
1778		Thaler	"	"	2
1779		1/2 Thaler	"	1726	1
1780		1/4	"	"	1
1781		3 Kreuzer	"	1727	3
1782		Kreuzer	EW	1737	2
1783	1660	3 Dukat Rs. SUFFICIT u. s. w.	EW	1726	
1784		Dukat	"	"	1
1785		"	"	"	1
1786		Thaler Rs. SUFFICIT u. s. w.	EW	1768	1
1787	1661	Dukat	"	1726	1
1788		"	CONSILIUM	"	1
1789		Thaler	"	1768	1
1790	1662	Dukat	"	1726	1

Mühlzeichen aus dieser Zeit

1791	1657	Einen Scheffel	oM	1791	1
1792		"	Wertz. 3 auf d. Hs.	"	
1793		Einen halben Scheffel	"	"	
1794	1662	Ein Firtel Jz. unter den Brustbildern	"	"	1
1795	1658	Scheffel Gersten	"	1798	1
1796		Viertel	"	"	1
1797		Malder Korn	"	"	1
1798		Scheffel	"	1798	1
1799		Viertel	"	"	2
1800		"	Weitzen	"	
1801		Scheffel Gemengtes	"	"	B
1802		Viertel	"	"	1
1803	1663	1 L(ast) Holtz.	"	1803	1
1804	o. J.	Scheffel Gersten	"	1804	1
1805		"	Korn	1804	1
1806		"	Weitzen	"	1
1807		Viertel	"	"	1
1808	o. J.	Scheffel Gersten	"	1808	1
1809		Viertel	"	1808	1
1810		"	Korn	"	1
1811		Scheffel Weitzen	"	"	1
1812		Viertel	"	"	
1813		Scheffel Gemengtes	"	"	
1814		Viertel	"	"	
1815	o. J.	Scheffel Gersten	"	1815	1
1816		Viertel	"	"	
1817		Scheffel Korn	"	"	B
1818		Viertel	"	"	1
1819		Scheffel Weitzen	"	"	1
1820		Viertel	"	"	1
1821	o. J.	Scheffel Korn mit PS	"	1823	
1822		Viertel	"	"	
1823		Scheffel Weitzen	"	1823	1
1824		"	mit PS	1823	
1825	o. J.	V(iertel) K(orn)	"	1825	
1826		S(cheffel) W(eitzen)	"	1825	

Georg III. zu Brieg 1639—64

Mzzn. *: Christian Pfahler, Münzmeister; **EW**: Elias Weiss, Wardein;
IB: Johann Buchheim, Eisenschneider; **D. Vogt**, Goldschmied in Breslau

1827	o. J.	Medaille Brb.v.v. Rs. Wpn. 37/39 mm	IB	1827	B	1
1828	1638	"	"	1828	1	
1829	1655	Raitpfennig	"	1829	1	
1830	1656	Medaille Hzg. z. Ross Rs. Brieg 49 mm	IB	1830	*	1
1831	1639	XV Kreuzer	EW	1832	3	
1832		"	"	1832	1	
1833		"	"	1842	2	
1834		3	"	1835	2	
1835		"	oM	1835	2	
1836		Reichsort Tod d. Hzgn. Soph. Kath.	"	1836	1	
1837		1/2 Reichsort	"	1836	1	
1838	1660	Dukat	EW	1840	2	
1839		2 Thaler	"	1840	B	
1840		Thaler	"	1840	1	
1841		"	oM	1840	1	
1842		XV Kreuzer	EW	1842	1	
1843		3	"	1835	6	
1844		Medaille Verm. m. El. Maria. Wage 42 um	oM	1844	1	
1845		"	dagl. Amor u. Schach 40	IB	1845	1
1846		"	Piast. Rs. 2 Wpn. 37	"	1846	1
1847	1661	Thaler Rs. CONSILIVM u. s. w.	EW	1840	1	
1848		XV Kreuzer	"	1842	4	
1849		"	"	1842	2	
1850		3	"	1835	4	
1851		"	"	1842	3	
1852	1662	XV	"	1842	3	
1853		"	"	1835	9	
1854		3	"	1835	5	
1855		"	EW	1842	2	
1856	1663	XV	"	1842	9	
1857		Medaille Brb.l. Rs. Altar 33/36 mm	VOGT	"		
1858		"	Verm. Dor. Elis. m. Heirn. v.	"		
1859	1664	Dukat Reichenstein	D(vogt)F	1859	*	
1860		XV Kreuzer	"	1842	B	6
1861		1/4 Thaler Tod d. Hzgn. El. Maria	oM	1861	1	
1862		1/8	"	1861	1	
1863		2 Dukat Tod des Herzogs	"	1864	1	
1864		1/4 Thaler	"	1864	1	
1865		1/8	"	1864	1	

Ludwig zu Liegnitz 1653—63

Mzzn. *: Christian Pfahler, Münzmeister;
EW: Elias Weiss, Wardein; **IB** und **HR**: Johann Buchheim und Hans Rieger, Eisenschneider in Breslau

1866	o. J.	Medaille Brb.v.v. Rs. Wpn. 37/40 mm	IB	1866	1	
1867	1647	"	"	1867	1	
1868	1659	XV Kreuzer	EW	1868	3	
1869		"	"	1871	1	
1870		3	"	1870	4	
1871	1660	XV	EW	1871	3	
1872		3	"	1870	4	
1873		"	"	"		
1874	1661	Dukat	EW	1874	1	
1875		2 Thaler	"	1874	1	
1876		Thaler	"	"	1	
1877		XV Kreuzer	"	1871	2	
1878		"	"	"	3	
1879		3	"	1870	7	
1880		"	"	"	3	
1881	1662	Zwitterdukat Rs. DVCES u. s. w.	"	1874	1	
1882		XV Kreuzer	"	1871	1	
1883		"	"	"	11	
1884		3	"	1870	5	
1885		"	EW	"	1	
1886		"	oM	"	3	
1887	1663	XV	"	1871	7	
1888		1/4 Thaler Tod	oM	1888	1	
1889		1/8	"	1888	1	

Christian 1639—72

Mzsn. ☼, ♂: *Christian Pfahler, Münzmeister; EW: Elias Weiss, Wardein; D. Vogt, Goldschmied in Breslau*

1890	o. J.	Medaille Brb.l. Rs. Altar 39/44 mm DV(ogr)F	1890	B	1*
1891	1659	XV Kreuzer	1892	1	
1892	"	"	1892	2	
1893	"	"	1914	1	
1894	"	"	1928	2	
1895	1660	Zwitterdukat Rs. DVCS u. s. w. EW	1902	1	
1896	"	Thaler	1896	1	
1897	"	"	1902	B	
1898	"	XV Kreuzer	1914	1	
1899	"	3	1928	5	
1900	"	"	"	1	
1901	1661	Dukat	1896	1	
1902	"	"	1902	1	
1903	"	Thaler	1902	1	
1904	"	"	1896	"	
1905	"	XV Kreuzer	1914	3	
1906	"	"	1914	1	
1907	"	3	1928	6	
1908	"	"	"	1	
1909	1662	XV	1914	1	
1910	"	"	1914	5	
1911	"	3	1928	3	
1912	"	"	1928	3	
1913	"	"	1914	1	
1914	1663	XV	1914	5	
1915	1664	"	1914	10	
1916	"	3	1928	3	
1917	1665	VI	1914	6	
1918	"	3	1928	5	
1919	"	1	1929	4	

Mzsn. CB, CBS: *Christoph Brettschneider, Münzmeister und Wardein; GFH: Georg Franz Hoffmann, Eisenscheider in Breslau*

1920	1666	10 Dukat	1925	W	
1921	"	3	"	B	
1922	"	2	"	"	
1923	"	Dukat	"	"	
1924	"	Thaler	GFH	"	1
1925	"	1/2 Thaler	"	"	1
1926	"	1/4	"	"	1
1927	1668	3 Kreuzer Jz. am Ende d. Umschr.	CB	1928	2
1928	"	"	"	1928	19
1929	"	Kreuzer	"	1929	4
1930	"	"	oM	1929	3
1931	1669	3 Kreuzer	CB	1928	17
1932	"	Kreuzer	"	1929	10
1933	"	Gröschel	"	1938	1
1934	1670	2 Dukat	CBS	1925	1
1935	"	Dukat	CB	"	"
1936	"	3 Kreuzer	"	1928	26
1937	"	Kreuzer	"	1929	5
1938	"	Gröschel	"	1938	7
1939	1658/70	Zwitter-Raitpfennig	oM	1939	1
1940	1671	Thaler	GFH CBS	1925	1
1941	"	"	"	"	1
1942	"	1/2 Thaler	"	"	1
1943	1672	5 Dukat	"	"	1
1944	"	2	"	"	1
1945	"	Dukat	"	"	1
1946	"	Thaler	"	"	1
1947	"	1/2 Thaler Tod	oM	1947	1
1948	"	1/4	"	1947	1

Luise von Anhalt, Witwe Christians, Regentin † 1680

1949	1673	VI Kreuzer	CB	1949	1
1950	"	"	"	1950	5
1951	"	"	oM	1950	4
1952	"	3	CB	1952	1
1953	"	"	oM	1952	2
1954	"	Gröschel	CB	1954	8

1955		Gröschel	CB	1955	17
1956		"	oM	1955	1
1957	o. J.	"	ER	"	1
1958	1674	1/4 Dukat	oM	1958	1

Georg Wilhelm 1672—75

1959	1674	Dukat.	oM	1959	1
1960	"	VI Kreuzer Wertzahl a. d. Rs.	CB	1969	2
1961	"	3	"	"	14
1962	1675	2 Dukat Jz. in der Umschr.	CBS	1967	"
1963	"	Dukat	CB	1959	1
1964	"	1/2 dick	"	1965	"
1965	"	1/2 Dukat	"	1965	1
1966	"	1/4	"	1959	1
1967	"	Thaler	"	1967	"
1968	"	1/2 Thaler	CBS	1959	1
1969	"	XV Kreuzer	CB	1969	2
1970	"	Wertzahl a. d. Rs.	"	1969	1
1971	"	3	"	"	2

Mzsn. SK: *Samuel Koller, Goldschmied in Brieg*

1972	1675	2 Dukat Tod	oM	1975	"
1973	"	1/2 facher Sterbenthaler	SK	1973	1
1974	"	1/2 Sterbenthaler	"	1974	1
1975	"	1/4	oM	1975	1
1976	"	Medaille Tod Brb. r. Rs. Aloe 38/40mm	SK	1977	1
1977	"	= Tod. Randschr. NATG u. s. w.	"	1977	1
1978	"	= Rs. Schütze u. Adler 34	"	1978	1
1979	"	= 10 Zeilen	"	1979	1
1980	"	= m. röm. Ziffern	"	1979	1
1981	"	=	29/32	1981	1
1982	(1675)	= d.Hzgn.Mutter	30/32	1982	1
1983	"	= beiders.Mzsn. 31/33	"	1982	1
1984	"	= Rs. Mohndblüte	"	1984	1
1985	"	= = = Lamu 30/34	"	"	"

KROSSEN

Wappen: im brandenburgischen Wappen der schlesische Adler

Johannes 1535—71

Titulatur: Marchio Brandenburgensis Et Stettinensis

1986	1543	Thaler	oM	1989	B
1987	1544	Dreigröschel	"	1987	3
1988	"	Groschen	"	1992	4
1989	1545	Thaler	"	1989	2
1990	"	"	"	1990	B
1991	"	Dreigröschel	"	1987	1
1992	"	Groschen	"	1992	6
1993	1546	"	"	1992	1
1994	1569	Medaille Brb. v. v. Rs. Wpn. 37 mm	"	1994	G
1995	"	= r.	31	1995	B

Georg Wilhelm 1619—40

Titulatur: Markgraf Zu Brandenburg, Des Heiligen Römischen Reichs Erztzammerer Und Churfürst, In Preussen, Zu Gütlich, Cleve, Berg (Herzog).

Mzsn. ☼: *Reichard Jäger, Münzpächter*

1996	o. J.	XII Groschen	☼	1996	3
1997	"	Vierundzwanziger	"	1997	1
1998	"	2 Groschen deutsche Titulatur	"	2003	"
1999	"	II = lateinische Titulatur	"	"	1
2000	"	Groschen Schildseite (einselt. Probe)	"	2007	B
2001	1622	XII Groschen Adler mit Kurhut	"	1996	5
2002	"	= ohne	"	"	2

2076	1529	Dukat	NB	2076	2
2077	1530	"	"	2076	
2078	1531	"	"		3
2079	1532	"	"		2
2080	1533	"	"		2
2081	1534	"	"		2
2082	1535	"	"		1
2083	1536	"	"		1

Joachim, Heinrich II., Johann, Georg 1537-53

2084	1537	Dukat	NB	2087	2
2085	1538	"	"		2
2086	1539	"	IB		3
2087	1540	"	"	2087	1
2088	1541	"	"	2087	
2089	1542	"	"		1
2089a		"	oM		1
2090	1543	"	"		1
2091	1544	"	"		2
2092	1545	"	"		3
2093		Medaille zu 2 Dukaten		2094	G
2094		1 1/2 "	"	2094	1
2095	1546	Dukat	"	2087	2
2096		Medaille zu 3 Dukaten		2094	1
2097	1547	Dukat	"	2087	2
2098	1548	"	"		2
2099	1549	"	"		1
2100	1550	"	"		2
2101	1551	"	"		B
2102	1552	"	"		1
2103	1553	"	"		1
2104		"	MS		W
2105		Medaille zu 4 Dukaten		2075	1

Joachim, Heinrich III., Karl II. 1553-62

2106	1553	Dukat	MS	2110	B
2107	1554	"	"		1
2108	1555	"	oM		1
2109	1556	"	"		
2110	1557	"	"	2110	1
2111	1560	"	"	2110	1
2112	1561	"	"		3
2113	1562	"	"		

Joachim † 1562

2114	(1558)	Medaille zu 3 Dukaten	20	2114	I
2115		"	2	2114	B

Johann † 1565 1553-65

2116	o. J.	Medaille zu 5 Dukaten	27 mm	2117	G
2117		"	3	2117	1
2118		"	2	2117	1
2119	1553	Dukat	"	2123	1
2120	1554	"	"		1
2121	1555	"	"		1
2122		"	oM		1
2123	1556	"	"	2123	1
2124	1557	"	"	2123	1
2125	1558	"	"		1
2126	1559	"	"		B
2127	1560	"	"		1
2128	1561	"	"		1
2129	1562	"	"		1
2130	1563	"	"	2132	2
2131		" Jahreszahl über dem Wappen	"		G
2132	1564	"	"	2132	2
2133		" Jahreszahl über dem Wappen	"	2132	

Heinrich III. u. Karl II. 1563-70

2134	1563	Dukat	oM	2137	3
2135	1564	"	"		1
2136	1565	"	"		2

2137	1566	Dukat	oM	2137	2
2138	1567	"	"	2137	1
2139	1568	"	"		1
2140	1569	"	"		4
2141		"	"	2141	2
2142	1570	"	"	2137	B

Heinrich III. † 1587

2143	1582	2 Dukat	oM	2143	
------	------	-------------------	----	------	--

Karl II. 1548-1617

Titulatur zuweilen durch *Sacrae Caesariae Majestatis Consiliarius Et Supremus Silesiae* — oder *Per Vtramque Silesiam* — *Capitaneus* vermehrt.

Medaillen

2144	1587	Brb. r. Rs. Brb. d. 1. Gem. l. 30 mm	oM			*
2145	o. J.	" 2. "	1/2	2146	M	
2146		wie vorher	oM	2146	I	
2147		" oval 30/36	"			
2148	(1591)	" ÆTA XXXXVI 32	"			1
2149		" 46 29	"			1
2150		" Rs. Brb. Christi 30	"			1*
2151		Brb. r. Rs. Wpn. m. 3 Helm. 22/32	"	2151		
2152	1593	2 Dukat dick	"	2153	B	
2153		Dukat	"	2153	2	

Münzstätte Öls?

Mzsn. * oder ✕: Christoph Hedwiger, Münzmeister

2154	1611	5 Dukat	oM	2156	1	
2155		Dukat	"	2155	2	
2156		Thaler	"	2156		2
2157		3 Kreuzer	"	2192		2
2158		"	✕			3
2159	1612	10 Dukat	✕	2156		
2160		9 "	"			
2161		5 "	"		1	
2162		"	"	2195	1	
2163		4 "	"	2170	B	
2164		3 "	"		1	
2165		2 "	"	2191	B	
2166		Dukat	"	2166	1	
2167		1/2 Dukat	oM	2167	1	
2168		3 Thaler	✕	2195		1
2169		Thaler	"	2156		2
2170		1/2 Thaler	"	2170		1
2171		3 Kreuzer	"	2192		8
2172		Dreier	oM	2167		1

Mzsn. ✕: Basilius von Sonn, Münzmeister; HR: Hans Rieger, Eisenschneider in Breslau

2173	1612	3 Kreuzer	✕	2192	4	
2174		Raitpfennig Einweihung d. neuen Münze	"	2174	2	
2175		Medaille Brb. u. Wpn. 32/39 mm	HR	2175	1	
2176	1613	10 Dukat	✕	2195	1	
2177		5 "	"		G	
2178		4 "	"	2156		
2179		3 "	"		1	
2180		Dukat	oM	2180	1	
2181		Thaler	✕	2195		1
2182		1/2 Thaler	"	2156		1
2183		1/4 " = Brb. wie 2195	"	2191		
2184		3 Kreuzer	"	2192		6
2185		Raitpfennig	oM	2186		
2186		" als Halbthaler Klippe	"	2186	1	
2187	1614	2 Dukat	"	2195	2	
2188		Dukat	"	2180	1	
2189		Thaler Brb. wie 2191	✕	2195		1
2190		1/2 Thaler	"		1	
2191		1/4 "	"	2191		2
2192		3 Kreuzer	"	2192		8

Mzzn. H: Hans Tuchmann, Münzmeister

2193	1614	3 Kreuzer	=	H	2192	6
2194	=	Mzzn. am Ende d. Umschrift	=	=	1	1
2195	1615	6 Dukat	=	2195	1	
2196	=	=	=	2195	B	
2197	=	Brb. wie 2191	=	2195	1	
2198	=	=	=	2195	1	
2199	=	Dukat	=	2180	1	
2200	=	Thaler Brb. wie 2191	=	2195	1	
2201	=	3 Kreuzer	=	2192	18	
2202	1616	6 Dukat Jahreszahl unter d. Brb.	=	2195	W	
2203	=	=	=	2195	1	
2204	=	Dukat	=	2180	1	
2205	=	1/2 Dukat	=	2205	1	
2206	=	Thaler	=	2195	B	
2207	=	3 Kreuzer	=	2192	18	
2208	1617	10 Dukat Tod des Herzogs	=	2208	1	
2209	=	=	=	2208		
2210	=	=	=	2213	1	
2211	=	Thaler	=	2208	1	
2212	=	1/2 Thaler	=	2212	2	
2213	=	1/8 =	=	2213	2	

Heinrich Wenzel u. Karl Friedrich 1617—39

Mzzn. BH: Burkhart Hase, Münzmeister? HT: Hans Tuchmann, Münzmeister und Warden

2214	1619	4 Dukat	=	BH	2214	1
2215	=	=	=	2214		
2216	=	Dukat	=	2216	1	
2217	=	Thaler	=	2217	1	
2218	=	=	=	2214	2	
2219	=	1/2 Thaler	=	2220	1	
2220	=	3 Kreuzer	=	2220	30	
2221	=	=	=	2220	4	
2222	1620	5 Dukat	=	BH	2214	B
2223	=	=	=	2217	W	
2224	=	4 = ovaler Schild	=	2217		
2225	=	3 =	=	2217	2	
2226	=	Dukat	=	2244	1	
2227	=	2 Thaler	=	2217	1	
2228	=	Thaler	=	2214	3	
2229	=	=	=	2214	6	
2230	=	1/2 Thaler	=	2217	1	
2231	=	=	=	2220	1	
2232	=	3 Kreuzer	=	2220	34	
2233	=	=	=	2214	7	
2234	1621	5 Dukat	=	BH	2214	W
2235	=	=	=	2214	1	
2236	=	=	=	2214	1	
2237	=	3 = ovaler Schild	=	2214	B	
2238	=	=	=	2214	1	
2239	=	=	=	2214	1	
2240	=	=	=	2214	1	
2241	=	=	=	2214	1	
2242	=	=	=	2217	W	
2243	=	2 =	=	2217	1	
2244	=	Dukat	=	2244	1	
2245	=	1/2 Thaler	=	2214		
2246	=	Achtmundvierziger	=	2249	1	
2247	=	=	=	2249	2	
2248	=	=	=	2249	1	
2249	=	=	=	2249	1	
2250	=	=	=	2249	1	
2251	=	=	=	2249	4	
2252	=	Vierundzwanziger	=	BH	2249	5
2253	=	=	=	2249	4	
2254	=	=	=	2249	1	
2255	=	=	=	2249	1	
2256	=	3 Kreuzer	=	BH	2220	10
2257	=	=	=	2220	2	
2258	o. J.	1/4 = (?)	=	2257	4	
2259	1622	3 Dukat ovaler Schild	=	2214	1	
2260	=	Vierundzwanziger	=	2259	16	
2261	=	=	=	2259	1	
	=	3 Kreuzer Mzzn. auf d. Hs.	=	2220	2	

Mzzn. BZ: Balthasar Zwirner, Münzpächter

2262	1622	Vierundzwanziger	=	BZ	2259	2
2263	=	3 Kreuzer	=	2271	2	
2264	=	=	=	2264	2	
2265	=	=	=	2271	2	
2266	=	=	=	2266		
2267	=	III Heller	=	2267	1	
2268	=	=	=	2267	4	
2269	=	=	=	2267	1	
2270	1623	Vierundzwanziger	=	BZ	2259	14
2271	=	=	=	2271	5	
2272	=	3 Kreuzer	=	BZ	2271	2
2273	=	VI Heller	=	2272	3	
2274	=	III =	=	BZ	2266	
	=	=	=	2267	1	

Heinrich Wenzel † 1639

Mzzn. BR: Hans Rieger, Eisenschneider in Breslau

2275	1618	Medaille Brb. r. Rs. Beh. Wpn. 28/31 mm	=	oM	2275	1
2276	1636	= Brb. v. v. Rs. gekr. Herz 35	=	BR	2276	1
2277	1637	= = = = Brb. d. Gem. 33/40	=	oM	2277	1

Karl Friedrich † 1647

2278	1618	Medaille Brb. r. Rs. Beh. Wpn. 27/30 mm	=	oM	2278	1
2279	=	=	=	2278	1	
2280	1622	Dukat	=	2280	1	
2281	1645	Medaille Brb. r. Rs. wie 2175 29/38 mm	=	2281	1	

WÜRTEMBERG-ÖLS

Titulatur: *Dux Württembergensis Ac Teccensis Nec Non In Silesia Olsnensis, Beroistadensis, Comes Montisbelligardi, Dominus In Heidenheim, Sternberg Et Medzibor.*

Wappen: 3 Hirschstangen für Württemberg, Wecken für Teck, 2 Fische für Mömpelgart, Heidenkopf für Heidenheim, Banner für das Reichsbanneramt. Auf den Helmen der Adler für das Banneramt, der Brackenkopf für Teck, das Jagdhorn für Württemberg, das Meerfräulein für Mömpelgart, der Heidenkopf für Heidenheim, der Adler für Öls.

Sylvius Nimrod 1647—64

Mzzn. DV: Daniel Vogt, Goldschmied in Breslau

2282	(1659)	Medaille Brb. r. Rs. Hs. Eberh. 29/36 mm	=	DV	2282	* St
------	--------	--	---	----	------	--------

Sylvius Friedrich 1664—97

Münzstätte: Öls bis 1679, Bernstadt bis 1692, dann wieder Öls

Mzzn. SP, ⚔: Samuel Pfahler, Münzmeister; IN: Johann Neidhardt, Eisenschneider

2283	1662	1/4 Thaler Schützenkönig in Öls . . .	=	oM	2283	*	1
2284	(1672)	Dukat Verm. m. Eleon. Charlotte . . .	=		2284	B	1
2285		Medaille dsgl. beiders. Brb. v. v. 46 mm	=	IN	2285		1
2286		= 2 Brbr. r. Rs. Allee . . . 42	=		2286		1
2287		= Rs. Fels im Meer . . .	=	oM	2287		1
2288		= Wpn. v. 2 Eng. geh. 31	=	IN	2288		1
2289		= Hagn. Rs. Brennspiegel 45	=		2289		2
2290	o. J.	= beiders. Brb. ohne Schr. 30/36	=	oM	2290	D	
2291	1674	Dukat	=	SP	2291		1
2292		2 Thaler	=		2292		1
2293		Thaler	=		2292		1
2294		XV Kreuzer	=		2302		
2295		VI	=		2295		15
2296		3	=		2296		8
2297		Gröschel	=		2317		
2298	1675	Dukat	=	SP	2298		2
2299		2 Thaler	=		2300		1

2300	1675	Thaler	SP	2300	2
2301		1/4 Thaler	IN	2300	St
2302		XV Kreuzer		2302	8
2303		3		2296	8
2304		Gröschel		2318	1
2305	1676	Dukat		2298	2
2306		2 Thaler		2300	1
2307		Thaler			B
2308		XV Kreuzer		2302	
2309		3		2296	10
2310		Gröschel		2318	
2311		Medaille Hüftb. v. v. Rs. Oels 46 mm	IN SP	2311	1
2312		= andr. Hüftb. Rs. wie 2311 47		2312	1
2313	1676/77	= beiders. Brb. v. v. . . . 55	IN	2313	1
2314	1677	Thaler	SP	2300	B
2315		1/2 Thaler			1
2316		1/4 = m. Wertz. unter d. Wpn.			1
2317		3 Kreuzer		2296	7
2318		Gröschel		2318	3
2319		Medaille Brb. u. Wpn. 32/38 mm	IN	2319	1
2320		= Tübing. Jubelt. . 32/37 mm	IN	2320	1
2321		= Palmenorden . . 38/45		2321	1
2322	1678	Thaler	SP	2300	2
2323		VI Kreuzer		2295	1

Mzzn. FCV: Franz Carl Uhle, Wardein

2324	1678	VI Kreuzer	FCV	2295	1
2325		3		2296	3
2326		Gröschel		2318	3
2327	1686	Doppelter Schanthal	IN	2328	1
2328		Einfacher		2328	1
2329		Sterbthalder der Herzogin Mutter		2329	1
2330		1/4 Sterbthalder	oM	2330	1
2331		Med. Jubelt. d. Mömpelg. Rel.-Gespr. 40 mm		2331	1
2332	1687	= zu Ehren d. Schwiegerelst. d. Hzgs.	IN	2332	St
2333	1689	= Verm. Friedr. Ferd. v. Württemb.-Weiltingen m. Elis. v. Württemb.		2333	1

Mzzn. IIT: Johann Justus Tolle, Wardein

2334	1693	3 Kreuzer	IIT	2335	St
2335	1694	XV Kreuzer		2335	8
2336				2340	St
2337		Gröschel		2343	2
2338	1695	Thaler		2338	1
2339				2340	1
2340		1/2 Thaler		2340	1
2341		1/4		2341	St
2342		3 Kreuzer		2335	4
2343		Gröschel		2343	3
2344	1696	Schanthalder	IN IIT	2344	1
2345		Gröschel	IT	2343	1
2346	(1668)	3 Kreuzer gleichzeitige Fälschung . (CB)		2346	5

Christian Ulrich 1664—1704

Mzzn. FCV: Franz Carl Uhle, Wardein; IN: Johann Neidhardt, Eisenschneider

2347	(1672?)	Medaille Brb. r. Rs. Felsen 54 mm	IN	2347	* 1
2348	(1672)	= Verm. m. Anna Elisab. 31		2348	1
2349		= dsgl. Rs. Famaa Adler		2349	1
2350	1672	= Schützenkönig . . . 33/39	oM		Dow. 41
2351	1678	XV Kreuzer	FCV	2352	2
2352		VI		2352	2
2353		3		2352	
2354		Medaille Schützenkönig . 38 mm	IN	2354	B
2355	1679	Dukat	oM	2355	B
2356		Thaler	IN FCV	2356	1
2357		XV Kreuzer		2360	1
2358		VI		2352	1
2359		=		2360	1
2360		=	oM	2360	1
2361		=		2361	3
2362		Kreuzer		2368	1

2363	1679	Gröschel	FCV	2369	1
2364	1680	Dukat Tod d. Hzgn. Anna Elisab.	oM	2364	1
2365		1/2 Dukat		2364	B
2366		1/4			St
2367		VI Kreuzer		2361	1
2368		Kreuzer		2368	8
2369		Gröschel		2369	16
2370		1/2 Kreuzer		2370	8
2371		Medaille Tod d. Hzgn. Rs. 10 Zeil. 68 mm		2371	* 1
2372	1681	Dukat		2355	B
2373		Thaler		2373	2
2374		Gröschel		2369	4
2375		1/2 Kreuzer		2370	
2376	1682	Kreuzer		2368	7
2377		Gröschel		2369	3
2378		1/2 Kreuzer		2370	4
2379	1683	Dukat		2380	St
2380		1/2 Dukat		2380	1
2381		Kreuzer		2368	6
2382		1/2 Kreuzer		2370	3
2383		Med. Verm. m. Sib. Maria. Rs. Altar 35 mm	IN	2383	1
2384		= Brb. d. Hzgn. v. v. Rs. 2 Wpn. 45		2384	* 1
2385		= ohne Randschrift		2384	St
2386		= einseit. Klippe zu 1/2 Dukat . 15	oM	2386	1
2387	1684	Kreuzer		2368	11
2388		1/2 Kreuzer		2370	3
2389	1685	1/4 Dukat		2389	1
2390		Kreuzer		2368	5
2391	1686	Dukat Geb. d. Prinzen Christ. Erdmann		2391	1
2392		= dsgl. Rs. NATO D. 24 IVLII		2391	1
2393		Medaille dsgl. Wiege. Rs. Volk 35 mm	IN	2393	* 1
2394		= ohne Randschrift		2393	St
2395	1687	Thaler	oM	2395	1
2396	1688	Medaille Verm. d. Prinz. Luise Elis. m. Phil. v. Sachs. Im Rahmen 2 Brbr. gegenüb. Rs. Altar m. 2 brenn. Herz. . 41 mm	IN		Dew. 48
2397		= Feuerwerkz. Wasser u. z. Land. 50	oM	2397	* 1
2398	1690	= Geburt Carl Friedrichs . . . 34	IN	2398	1
2399	1691	Gröschel	oM	2408	1
2400		Medaille Geburt Christ. Ulrichs 33 mm	IN	2400	1

Mzzn. LL: Lukas Laurentius, Wardein

2401	1694	Gröschel	LL	2408	3
2402	1695	3 Kreuzer		2413	St
2403		Gröschel	oM	2408	
2404		Medaille Verm. m. Soph. Wilhelm. 52 mm	IN	2404	1
2405	1696	Dukat	oM	2405	1
2406		3 Kreuzer	LL	2413	3
2407		Kreuzer		2368	4
2408		Gröschel		2408	6
2409		=	oM	2408	
2410	1697	Thaler Hs. mit Umschrift	IN LL	2405	St
2411		Gröschel		2408	4
2412	1698	Dukat	oM	2412	W
2413		3 Kreuzer	LL	2413	5
2414		Gröschel		2408	3
2415		=	T		1
2416	1699	=	LL		2
2417		Medaille Verm. d. Prinz. Soph. Angelika m. Friedr. Heinn. v. Sachs. 43 mm	IN	2417	* 2
2418	(1700)	Dukat Verm. m. Soph. v. Mecklenb.	oM	2418	St
2419		=		2419	1

Mzzn. CVL: Christian von Loh, Wardein

2420	1700	Gröschel	CVL	2408	
2421	1701	2 Dukat Lustgarten. Rs. Schrift	oM		
2422		Dukat		2422	
2423		3 Kreuzer	CVL	2413	4
2424		Gröschel		2408	3
2425		Medaille Brbr. gegenüb. Rs. Öls 42 mm	IN	2425	* 1
2426	1702	Thaler	CVL	2426	2
2427		3 Kreuzer		2413	3
2428		Gröschel		2408	1
2429		Medaille Geburtstag d. Hzgn. 53 mm	IN	2429	* 1

2430	1703	Dukat				
2431		Gröschel	CVL	2408		1
2432	1704	"	"	"		7
2433		Medaille Tod 52 mm IOHANN NEIDHARDT		2433		1

Julius Sigismund von Juliusburg 1664—84

Mzzn. SP: Samuel Pfahler, Münzmeister; FCV: Franz Carl Uhle, Wardein

2434	1678	XV Kreuzer	FCV	2440		1
2435		VI	"	"		2
2436		"	SP	"		1
2437		3	"	"		2
2438	1679	XV	FCV	2439		1
2439		VI	"	2439		2
2440		"	"	2440		1
2441		"	oM	2441		2
2442	1680	VI	"	2439		1
2443	1684	Sterbenthaler	"	2443		1

Anna Sophia, Witwe Julius Sigismunds

Titulatur: Ducissa Württembergensis u. s. w. Nata Ducissa Megapolitana Tutrix Et Gubernatrix.

2444	(1684)	Medaille Übern. d. Regensch. 45 mm	oM	2444		1
2445	1700	" Huldig. i. Bernstadt 44	IN	2445		1

Carl von Juliusburg u. Bernstadt 1684—1745

2446	1702	Medaille Rückkehr v. d. Univ. 45 mm	IN	2446		1
2447		" ohne Randschrift	"	2446	St	
2448	(1702)	" Regierungsantritt 46	"	2448		1
2449	1703	" Verm. m. Wilhelm. Luise 40	"	2449	W	

Mzzn. CVL: Christian von Loh, Wardein

2450	1704	Kreuzer	CVL	2450		3
2451	1705	Dukat	"	2451	1	
2452		VI Kreuzer	"	2454		2
2453		3	"	"		6
2454	1708	"	"	2454		6
2455	1712	VI	"	2454		1

Carl Friedrich von Öls 1704—44

2456	(1704)	Med. Rückk. v. d. Univ. 43 mm IOH. NEIDHARDT		2456		1
------	--------	--	--	------	--	---

Mzzn. CVL: Christian von Loh, Wardein

2457	1705	Gröschel	CVL	2408		1
2458	1708	Dukat	"	2463	B	
2459		3 Kreuzer	"	2462		1
2460	1709	"	"	"		1
2461	1711	Dukat	"	2463	St	
2462	1712	VI Kreuzer	"	2462		3
2463	1713	Dukat	"	2463	1	
2464		VI Kreuzer	"	2462	5	
2465	1714	Dukat	"	2463	W	
2466		VI Kreuzer	"	2462		1
2467	1715	"	"	"	7	
2468	1716	Thaler	"	2468	1	
2469		VI Kreuzer	"	2462	2	
2470		Gröschel	"	2408	1	
2471	1717	Thaler	"	2468	1	

Carl Christian Erdmann 1744—92

Mzzn. K: König; IGH: Joh. Gottlieb Held, beide Stempelschneider in Breslau

2472	1745	Medaille Huldigung 32 mm	oM	2472		1
2473	1768	" Verm. d. Prinz. Friedr. Sophia	"	"		
		m. Friedr. Aug. v. Braunsch. 42	IGH	2473		1
2474	1785	Thaler	K	2474	*	4

2475	1785	Thaler	oM	2474		1
2476	1789	Medaille Tod der Tochter . . 42 mm	"	2476		1
2477	1791	" Goldene Hochzeit . . 43	K	2477		1
2478		" dsgl. Rs. 11 Zeilen. 36	"	2477		1
2479		" Tod des Herzogs . . 30	oM	2479		1
2480		" " der Herzogin (Held)	"	2480		1

BRAUNSCHWEIG - ÖLS

Friedrich August 1792—1805

Mzzn. A: Abramson, Stempelschneider in Berlin

2481	1793	Medaille Huldigung 34 mm	A	2481		1
2482		" dsgl. 36	KÖNIG	2482		1

MÜNSTERBERG

unter den Fürsten von Auersperg

Wappen: Adler und Löwe im ersten Felde des Auerspergischen Wappens.

Johann Welkhard 1654—77

2483	o. J.	Dukat	oM	2483	1	
2484	1654	Thaler	IS	2484		

Heinrich 1713—83

2485	1762	Thaler	A WIDEMAN	2485		1
------	------	------------------	-----------	------	--	---

REICHENSTEIN

unter den Herren von Rosenberg

Titulatur: Gubernator Domus Rosenbergicae oder Regierer Des Hauses Rosenberg.

Wappen: Das Rosenbergische: Balken mit Aal, oben Rose, unten fünfmal schräg rechts geteilt. Als Schildhalter 1 oder 2 Bären.

Wilhelm 1581—92

Mzzn. MA, M: Markus Ambrosius von Brosenthal, Hauptmann in Reichenstein

2486	o. J.	Med. Brbr.l. Rs. Wpn. EIL MIT WEIL 51 mm	oM			
2487	1582	Dukat	"	2489		1
2488	1583	"	"	2488		1
2489	1584	2 Dukat dick	MA	2489		1
2490		Dukat	"	2489		1
2491		"	"	2491	W	
2492	(1585)	5 Dukat Goldenes Vlies	oM	2494	B	
2493		4 "	"	2494	1	
2494		3 "	"	2494	1	
2495	1585	4 "	"	2495	B	
2496		"	"	2496	1	
2497		2 "	"	2495	B	
2498		"	"	2496	1	
2499		Dukat Jahreszahl in der Umschrift	M	2489		
2500		"	"	2508	1	
2501		Medaille Brb.l. Rs. Wpn. m. Vliesskette	"			
		FORTITUDO u. s. w. 39 mm	oM			
2502	1586	Dukat	M	2508		
2503	1587	4 Dukat Verm. m. Polyxena v. Fernstein	oM	2503	W	
2504		2 " dsgl.	"	2503		

2505	1587	Dukat	oM	2508	2	
2506		Thaler	=	2506		B
2507	1588	Medaille Brb. r. Rs. Wpn. . . 29 mm	=	2507		1
2508	1590	Dukat	=	2508	2	

Peter Wok 1592—99 † 1611

2509	1592	Dukat	oM	2509	1	
2510		Medaille Brb. l. Rs. Lamm 35/41 mm	=	2510		1
2511	1593	Dukat	=	2511	2	
2512		"	=	2513		
2513	1594	"	=	2513	1	
2514	1595	"	=	2511	2	
2515	1611	Medaille Tod . 37/43 mm (Al. Abbondio)	=	2515		B

NEISSE

Wappen: Die 3 Lilien des Bistums und der schlesische Adler, dazu das Familienwappen des jeweiligen Bischofs.

Jakob von Salza 1520—39

Familienwappen: Lilie.

2516	1524	Dukat	CS	2516	1	
2517	1525	"	=	2516	1	
2518	1527	"	=	2518	B	
2519	1528	"	=	2518	G	
2520		"	=	2520	D	
2521	1529	" Mzsn. neben dem Heiligen	=	2520	1	
2522	1530	"	=	2520	1	
2523	1531	Medaille zu 3 Dukaten	oM	2526	1	
2524	1532	Dukat	CS	2520		
2525	1534	"	oM	2526	2	
2526	1535	Medaille zu 5 Dukaten	=	2526	B	
2527	1537	Dukat	=	2520		
2528	1539	"	=	2520	1	

Balthasar von Promnitz 1539—62

Familienwappen: Pfeil zw. 2 Sternen (Promnitz), viermal schräg-rechts geteilt (Sorau), 2 Löwen über einander (Pless).

2529	1540	Dukat	oM	2529	2	
2530	1543	"	=	2532		B
2531	1544	"	=	2532	2	
2532	1545	"	=	2532		
2533	1546	"	=	2532		
2534	1547	"	=	2532		
2535	1548	"	=	2532		D
2536	1550	"	=	2542		
2537	1551	"	=	2538		B
2538		Medaille zu 3 Dukaten	=	2539		1
2539		"	=	2542	B	
2540	1552	Dukat	=	2542	1	
2541	1556	"	=	2542	1	
2542	1557	"	=	2542	1	
2543	1560	"	=	2542	1	

Kaspar von Logau 1562—74

Familienwappen: Schrägbalken im gerauteten Felde.

2544	1562	Dukat	oM	2545	B	
2545	1563	"	=	2545	1	
2546	1565	"	=	2545	1	
2547	1567	" Jahreszahl über dem Wappen	=	2548	B	
2548		Medaille zu 6 Dukaten	=	2545	1	
2549	1569	Dukat	=	2552		
2550	1571	"	=	2552		
2551	1572	"	=	2552	B	
2552	1573	"	=	2552	2	

Martin Gerstmann 1574—85

Familienwappen: geviert: 1 und 4 Füllhorn mit Ähren und Blumen, 2 und 3 viermal schrägrechts geteilt.

Mzsn. VM: Valentin Maler, Medailleur in Nürnberg

2553	o. J.	Medaille	32 mm	VM	2553	D	1
2554		" zu 10 Dukaten	=	oM	2554	B	
2555	1574	2 Dukat dick	=	=	2557	B	
2556		Dukat	=	=	2557	2	
2557	1575	"	=	=	2557	2	
2558	1576	2 Dukat dick	=	=	2559		
2559		Dukat	=	=	2559	2	
2560	1577	2 Dukat dick	=	=	2559	1	
2561		Dukat	=	=	2559	2	
2562	1585	" Jahreszahl über dem Wappen	=	=	2559	1	

Andreas von Jerin 1585—96

Familienwappen: Greif.

2563	o. J.	Dukat	=	oM	2563	2	
2564		Medaille	30 mm	=	2564	B	
2565	1586	"	35 =	HW	2565	*	1
2566		" zu 4 Dukaten	=	=	2563	1	
2567	1588	Dukat	=	oM	2570	W	
2568		Medaille zu 4 Dukaten	(Paul Nitsch)	=	2563	2	
2569	1592	Dukat	=	oM	2570	1	
2570	1596	Medaille zu 4 Dukaten	(Paul Nitsch)	=	2570	1	

Johann VI. von Sitsch 1600—8

Familienwappen: Balken.

2571	1600	Medaille Wahl. Rs. 9 Zeil. Schr. 33 mm	oM	2571	M	
2572	o. J.	Dukat	=	2572	1	
2573		"	=	2573	2	
2574		Medaille versch. Gewichte . . 33 mm	=	2574	*	
2575		" Wappen wie 2576	=	2574	*	
2576	1603	3 Dukat Klippe	=	2576	1	
2577		2 "	=	2576	1	
2578	1605	Medaille Versch. Gewichte . 33 mm	=	2574	*	

Karl Erzherzog von Österreich 1608—24

seit 1613 auch Bischof von Brixen und seit 1619 Hochmeister des Deutschen Ordens

Titulatur: Archidux Austriae u. s. w., Episcopus Brixinensis Et Wratislaviensis, Administrator Magisterii Generalis Prussiae (oder Magister Generalis Prussiae), Magister Ordinis Teutonici.

Familienwappen: Die österreichische Binde. Für Brixen: das Lamm Gottes und der Adler im gevierten Schild. Für die Hochmeisterwürde: das Ordenskreuz mit aufgelegtem Adlerschild.

2579	1610	Medaille Brb. r. Rs. Wpn. . . 42 mm	oM	2579	*	1
2580	1611	Dukat	=	2580	2	
2581		" Jahreszahl unter dem Wappen	=	2580	1	
2582		Medaille Brb. r. Rs. Wpn. . 38 mm	=	2582	W	
2583	1612	3 Dukat Schützenfest in Neisse . .	=	2585		
2584		2 "	=	2585	1	
2585		Dukat	=	2585	1	

Mzsn. ✕: Valentin Janus, Münzmeister; HR: Hans Rieger, Eisenschneider in Breslau; ♡

2586	1614	6 Dukat Brb. über Leiste	♡ ✕	2596	1	
2587		3 "	=	2587	1	
2588		Dukat	=	2588	1	
2589		" Umschrift unten geteilt	HR	3588	1	
2590		4 Thaler Brb. über Leiste	♡	2596		1
2591		3 "	=	2596		
2592		2 "	=	2596		
2593		Thaler	=	2596		2
2594		3 Kreuzer	=	2598		8

2595	1614	Medaille Brb. r. Rs. 3 Wpn. 35/41 mm	2595	1	1
2596	1615	10 Dukat	2596	1	B
2597		Thaler	2598	4	
2598		3 Kreuzer	2598		
2599	1616	5 Dukat Rs. wie 2587	2596	B	
2600		1/2 Thaler Klippe Rs. wie 2587		1	
2601		3 Kreuzer	2598	3	
2602	1617	"		3	
2603	1618	10 Dukat	2596		
2604		7			
2605		4			
2606		3		W	
2607		Dukat Rs. Wpn. unter Fürstenhut			
2608		1/2 Dukat	2608	1	
2609		2 Thaler	2596		1
2610		Thaler			
2611		1/2 Thaler Rs. wie 2587		D	
2612		3 Kreuzer	2598	1	

Mzzn. ☆

2613	1618	3 Kreuzer	2598	2	
2614	1619	"		7	
2615	1620	"		5	

Mzzn. BZ: Balthasar Zwirner, Münzpächter

2616	o. J.	5 Dukat	BZ	2617	W
2617		2 " dick	oM	2617	1
2618		"		2619	B
2619		Dukat		2619	1
2620		Vierundzwanziger		2620	
2621		"		2621	2
2622		"		2622	1
2623		III Heller		2640	

Medaillen (von Al. Abbondio)

2624		Brb. r. Rs. Hirsch a. d. Quelle 29/38 mm	oM	2624	*
2625		d. Hirsch i. Landschaft . . . 36/42		2624	*
2626	1621	" " " Kartusche . . . 26/35		2626	1

Mzzn. ☆, Ⓐ, ♣

2627	1621	Vierundzwanziger	oM	2627	5
2628		"		2628	5
2629		3 Kreuzer	☆	2598	1
2630		"	Ⓐ		5
2631	1622	1/2 Thaler Klippe	♣	2631	B
2632		Vierundzwanziger	oM	2627	5
2633		"		2620	7
2634		Zwölfer		2634	1
2635		3 Kreuzer	Ⓐ	2635	2
2636		"	oM	2635	2
2637		"		2637	1
2638		"		2638	1
2639		"		2639	4
2640		III Heller		2640	1
2641		"		2641	3
2642		III		2642	2

Karl Ferdinand, Prinz von Polen 1625—55

Titulatur: Princeps Poloniae Et Sueciae, Episcopus Wratislaviensis.

Familienwappen: Adler und Reiter für Polen und Litthauen, drei Kronen und Löwe für Schweden und Gothland, im Mittelfelde die Garbe der Wasa.

Mzzn. Ⓐ: Johann Jakob Huser; CVB; HR: Hans Rieger, Eisenschneider in Breslau

2643	1631	15 Dukat	CVB Ⓐ	2644	1
2644		2 Thaler Klippe		2644	2
2645	1632	15 Dukat	oM	2658	
2646		6			
2647		"			
2648		5			

2649	1632	5 Dukat Klippe	oM	2658	1
2650		4			1
2651		3			
2652		2			
2653		2 Thaler Klippe			1
2654		Thaler			1
2655		"	achteckig		1
2656		"	sechseckig		
2657		1/2 Thaler			1
2658		"	achteckig	2658	1
2659		"	sechseckig	2658	1
2660		1/4			
2661	1638	10 Dukat		2661	
2662	1639	6		2668	
2663		5			
2664		4 Thaler			
2665		3			
2666		2			1
2667		"	Klippe achteckig	2668	1
2668		Thaler		2668	
2669		"	Klippe achteckig		1
2670		"	oval		
2671		10 Dukat	HR	2678	
2672	1642	3 Thaler			W
2673		2 1/2	Klippe sechseckig		
2674		"	oval		
2675		2			1
2676		"	Klippe sechseckig		1
2677		"	achteckig	2678	
2678		"	oval	2678	
2679		Thaler			1
2680		"	Klippe achteckig		1
2681		1/2 Thaler			
2682		"			

Sebastian von Rostock 1664—71

Familienwappen: Rose und Greif geviert, im Mittelfeld ein Rosenstock mit 3 Blüten.

2683	1665	2 Dukat	oM	2688	1
2684		Dukat			
2685		Dickthaler			1
2686		1/2 Thaler			1
2687	1667	9 Dukat			1
2688		Thaler		2688	2

Friedrich Landgraf von Hessen 1671—82

seit 1647 Grossprior des Johanniter-Ordens

Titulatur: Sanctae Romanae Ecclesiae Cardinalis (oder Cardinalis Diaconus), Princeps, Landgravius Hassiae, Episcopus Wratislaviensis.

Wappen: Das Johanniterkreuz ohne Spitzen und das sechsfeldige hessische Wappen mit dem Löwen im Mittelschild.

2689	1674	3 Dukat	oM	2689	Da
2690	1676	Dukat Kupferabschlag		2690	
2691	(1677)	Medaille Fusswasch. 51 mm F. CHERON		2691	1
2692		"	Peter Fetzer	2691	1

Mzzn. LPH: Leonhard Paul Haller, Wardein; ⚡: Pt. F: Peter Fetzer, Eisenschneider; BM: Bartholomaeus Müller, Stempelschneider in Ulm

2693	1678	1/2 Kreuzer	⚡	2693	1
2694	1679	2 Dukat	⚡ LPH	2695	1
2695		Dukat		2695	
2696		Thaler	oM	2696	1
2697		XV Kreuzer Rs. wie 2698	⚡ LPH	2711	3
2698		"	⚡	2698	4
2699		VI		2711	2
2700		"			2
2701		3	⚡ LPH		2
2702		1/2		2693	4

2894	1645	3 Kreuzer	GW	2889	1
2895	1646	"	"	"	1
2896	1647	"	"	"	1
2897	1648	"	"	"	1
2898	1649	"	"	"	1
2899	1650	"	"	"	1
2900	1651	"	"	"	1
2901	1653	"	"	"	1
2902	1654	"	"	"	1

Leopold 1658—1705

2903	1659	3 Kreuzer	GW	2905	1
2904		Kreuzer	"	"	1
2905	1660	3 Kreuzer	"	2905	1

OPPELN-RATIBOR

Gabriel Bethlen, Fürst von Siebenbürgen 1622—23

Titulatur: Sacri Romani Imperii Et Transsylvaniae Princeps, Partium Regni Hungariae Dominus, Siculorum (Szekler) Comes Ac Opoliensis Et Ratiboriensis Dux.

Wappen: Geviert: 1, 2, 4 Siebenbürgen, 3 der schlesische Adler, Mittelschild das Familienwappen.

Mzzn. BZ: Balthasar Zwirner, Münzmeister

2906	1622	2 Thaler Klippe	oM	2906	1
2907		Dreigröschler	BZ	2914	1
2908		Sechskreuzer	"	2908	1
2909		3 Kreuzer	"	2917	1
2910		2 " Fam.-Wpn. Rs. Schl. Adler	"	"	"
2911	1623	1/2 Thaler Klippe	"	2911	W
2912		" Jz. in d. Umschr.	oM	2911	1
2913		Vierundzwanziger	BZ	"	32
2914		Dreigröschler	"	2914	1
2915		" Klippe	"	2914	"
2916		"	"	2916	2
2917		3 Kreuzer	"	2917	1
2918		Denar	"	2918	4

Wladislaus IV., König von Polen 1647—48

Titulatur: Rex Poloniae Et Sueciae.

Wappen: Der polnische Adler.

Mzzn. GG: Christoph Guttman, Münzverwalter in Bromberg

2919	1647	3 Kreuzer	GG	2919	2
------	------	-----------	----	------	---

Karl Ferdinand, Prinz von Polen 1648—55

Titulatur: Princeps Poloniae Et Sueciae, Episcopus Wratislaviensis Et Plocensis, Dux Oppoliensis Et Ratiboriensis.

Wappen: Geviert: Polen, Schweden, Litthauen, Gothland, im Mittelschild die Garbe der Wasa.

2920	1653	10 Dukat	oM	2929	1
2921		4 " Klippe	"	2926	1
2922		3 " " "	"	"	1
2923		" Klippe	"	"	"
2924		" sechsheckig	"	"	"
2925		" achteckig	"	"	"
2926		2 " " "	"	2926	1
2927		" Klippe achteckig	"	2926	"
2928		2 Thaler	"	2929	"
2929		Thaler	"	2929	1
2930		" Klippe achteckig	"	2929	"
2931		1/2 Thaler	"	2926	1

2932	1654	4 Dukat Klippe achteckig	oM	2934	1
2933		3 " " "	"	"	"
2934		2 " " "	"	2934	1
2935		Thaler	"	2934	"
2936		" Klippe	"	"	"
2937		" " achteckig	"	"	1
2938		1/2 Thaler Klippe	"	"	"
2939		" " achteckig	"	"	"
2940		3 Kreuzer	"	2940	2
2941		Gröschel	"	2941	1

Johann Kasimir, König von Polen 1655—68

Titulatur: Rex Poloniae Et Sueciae, Magnus Dux Litvaniae, Russiae, Prussiae.

Wappen: Der polnische Adler.

Mzzn. AT: Andreas Tympt, Münzmeister in Posen; TT: Thomas Tympt, Münzmeister in Bromberg

2942	1657	3 Kreuzer	AT	2943	1
2943	1658	"	oM	2943	1
2944	1660	"	TT	2943	1
2945	1661	"	"	"	2
2946	1664	XV	AT	2946	"

TESCHEN

Titulatur: In Silesia Dux Tessenensis Et Magnae Glogoviae.

Wappen: Der gekrönte Adler von Oberschlesien.

Wenzel III. Adam 1524—79

2947	o. J.	Heller	oM	2947	1
------	-------	--------	----	------	---

Mzzn. ♂: Hans Endres, Münzmeister

2948	1559	Dreigröschler	♂	2948	1
2949		"	oM	2949	1
2950		Weissgroschen	"	2950	1
2951		"	"	2953	1
2952	1560	"	"	"	7
2953	1561	"	"	2953	1
2954	1562	Dreier	"	2955	1
2955	1568	"	"	2955	4
2956	1569	"	"	2955	4
2957	1570	Weissgroschen	"	2957	1
2958		Heller	"	2959	1
2959	1571	"	"	2959	1
2960	1572	III Groschen	"	2960	1
2961		Kreuzer	"	2961	1
2962		Heller	"	2959	"
2963	1573	Kreuzer	"	2961	Mg
2964		Medaille Brb. r. Rs. Beh. Wpn. 33 mm	"	2964	W
2965	o. J.	Thaler	"	2966	2
2966	1574	"	"	2966	1
2967		III Groschen	"	2967	"
2968		Kreuzer	"	2968	2
2969	1575	"	"	2961	"
2970	o. J.	Medaille Brb. r. Rs. Gekr. Adl. 35/41 mm	"	2970	B

Friedrich Kasimir zu Freistadt 1563—71

2971	o. J.	Weissgroschen	oM	2974	1
2972	1568	"	"	2972	3
2973	1569	"	"	2972	1
2974		"	"	2974	2
2975		" Bielitz	"	2975	1
2976		Kreuzer	"	2976	2
2977	1570	Weissgroschen Bielitz	"	2975	5
2978		2 Kreuzer	"	2978	W
2979		Kreuzer	"	2976	1

Adam Wenzel 1579—1617

2980	1591	Dreigröschler	♣	2981	1
2981	1592	"	"	2981	5
2982		"	♣	2982	5
2983	o. J.	Medaille Brb.r. Rs. Gekr. Adler 28 mm	oM	2983	

Mzzn. ♂: Caspar Rietker, Münzmeister

2984	1596	Dreigröschler	♣	2982	6
2985		III Kreuzer Hs. ohne Wertziffer	oM	2989	1
2986		Dreier	"	2995	
2987	1597	Dreigröschler	♣	2982	6
2988		III Kreuzer	oM	2988	3
2989		"	"	2989	2

Mzzn. ♀: Valentin Janus, Münzmeister

2990	1603	3 Kreuzer	♣	2990	
2991		"	oM	2991	2
2992	1604	"	"	2988	5
2993		Dreier	"	2995	1
2994	1605	3 Kreuzer	"	2988	4
2995		Dreier	"	2995	1
2996	1606	3 Kreuzer	"	2988	7
2997		Dreier	"	2995	B
2998	1607	3 Kreuzer	"	2988	7
2999		2	"	2999	2
3000		Dreier	"	2995	5
3001	1608	3 Kreuzer	"	2998	12

Mzzn. ♀, HT: Hans Tuchmann, der Ältere, Münzmeister

3002	1608	2 Thaler	HT	3006	B
3003	1609	8 Dukat	"	"	W
3004		5	"	"	
3005		3 Thaler Klippe	"	"	
3006		2	"	3006	1
3007		Thaler	"	3006	1
3008		" Klippe	"	"	1
3009		1/2 Thaler Klippe	oM	3009	1
3010		" = Jz. in d. Umschr. d. Hs.	"	3009	
3011		3 Kreuzer	"	3014	5
3012		"	"	3013	5
3013		"	HT	3013	2
3014		"	HT	3014	13
3015		"	"	3015	2
3016		" Mzzn. am Ende der Umschrift	"	3015	2
3017		" wie vorher, ohne 5 auf d. Adler	"	"	1
3018		Dreier	HT	2995	
3019	1610	3 Kreuzer	"	3013	8
3020		Dreier	"	3020	
3021		"	"	3021	7

Mzzn. DR: Dietrich Rund; OC: Christoph Cantor

3022	1611	Thaler	DR	3022	1
3023		" Klippe	"	3022	
3024		3 Kreuzer	"	3014	2
3025		"	HT	"	1
3026		"	HT	3013	2
3027		"	CC	3014	2
3028		"	oM	"	1
3029		Dreier	DR	3021	
3030		"	CC	"	2
3031		"	♣	"	3
3032		"	oM	"	1
3033		Heller	CC	3034	4
3034		"	oM	3034	1
3035	1612	3 Kreuzer	DR	3014	3
3036		" Klippe	"	"	B
3037		"	CC	"	1
3038		"	HT	"	2
3039		" Klippe	"	"	
3040		Dreier	oM	3021	2
3041		Heller	DR	3034	2
3042		"	CC	"	2

3043	1612	Heller	oM	3034	
3044	1613	3 Dukat Klippe Brb. Rs. PATIAR VT	"	"	
		POTIAR Schles. Adler unt. Fürstenhut	"	"	
3045		3 Kreuzer	♣ DR	3014	3
3046	1614	" gleichzeitige Fälschung	"	"	2

Friedrich Wilhelm 1617—25**Mzzn. HL: Hans Lorenz, Münzmeister**

3047	1620	Zwölfer	HL	3049	1
3048		3 Kreuzer	oM	3048	2
3049	1621	Vierundzwanziger	HL	3049	3
3050		Zwölfer	"	3049	1
3051		3 Kreuzer	♣	3048	2
3052		"	"	"	1

Münzstätte Skotschau**Mzzn. DR: Daniel Raschke, Münzpächter, und S**

3053	1621	Zwölfer	DR	3049	1
3054	1622	Vierundzwanziger	DR S	"	3
3055		"	"	"	1
3056		3 Kreuzer	DR	3056	2
3057		"	"	3056	2

3058	1622	3 Kreuzer	oM	3056	3
3059		"	"	3048	3
3060		"	"	3060	2
3061	1623	Thaler	HL	3061	1
3062		3 Kreuzer	oM	3060	2
3063	1624	Dreigröschler	HL	3063	4

Elisabeth Lucretia 1625—53

Titulatur: In Silesia Teschinensis Et Magnae Glogoviae Ducissa, Principissa De Liechtenstein.

Mzzn. HL: Hans Lorenz; DR: Dietrich Rund, Münzmeister

3064	1642	3 Kreuzer	DR	3081	
3065	1643	5 Thaler	♣ HL	3066	
3066		4	"	3066	1
3067		2	"	3066	1
3068		Thaler	"	"	B
3069		3 Kreuzer	"	3069	W
3070	1644	" Jahreszahl neb. d. Fürstenhut	"	3081	2
3071		Kreuzer	"	"	3
3072		"	"	"	1
3073		"	DR	"	2
3074	1645	"	HL	"	4
3075	1646	3 Kreuzer	"	"	3
3076		Kreuzer	"	"	3
3077	1647	3 Kreuzer	"	"	2
3078		"	DR	"	1
3079		Kreuzer	HL	"	4

Mzzn. LB: unbekannter Wardein

3080	1648	3 Kreuzer	LB	3081	
3081		"	HL	3081	7
3082		Kreuzer	LB	3081	4
3083		"	HL	"	8

Mzzn. GG: Gabriel Görloff, Münzmeister

3084	1649	3 Kreuzer	GG	3084	1
3085		"	LB	3081	
3086		"	HL	"	2
3087		Kreuzer	"	"	8
3088		"	LB	"	4
3089		Gröschel	GG	3089	1
3090		"	oM	3089	2
3091	1650	10 Dukat	"	"	B
3092		5	"	"	
3093		Thaler	"	3093	W

Franz Joseph 1772—81*Titulatur:* wie vorher und *Aurei Velleris Eques.***Mzzn. FW: Franz Würth, Eisenschneider in Wien**

3185	1778	Dukat	oM	3188	1	
3186		Thaler	FW			1
3187		1/2 Thaler				1
3188		20 Kreuzer		3188		1

JÄGERNDORF*Wappen:* Im brandenburgischen Wappen der schlesische Adler.**Georg 1523—43****Medaillen**

3189	1524	Vermählung mit Hedwig von Münsterberg				
3190	1525	beiderseits Brb. r. 44 mm	oM	3189		
		einseitig, Rs. der vorigen		3189		
3191	1533	Vermählung mit Ämilia von Sachsen				
3192	1534	beiderseits Brb. r. 27 mm	oM	3191	D	
3193		Brbr. r. Rs. zwei 3f. beh. Wpn. 40		3192		
3193		Brb. Georgs r. Rs. 3f. beh. Wpn.		3193	B	
3194		= der Hagn. l. Rs. 2 beh. Wpn. 39		3194		
3195	(1730)	200j. Jubiläum d. Augsbürgischen Confession		3195	1	
3196		Brb. r. Rs. Allegorie . . . 44 mm P. Werner		3196	1	
		= = = ej kopf ab u. s. w. 22 mm	W			

Ämilia als Vormünderin

3197	1540	Med. Brb. l. Rs. Vogel m. Jungen 40 mm	oM	3197	W	
3198	1545	= = = Brb. Albrechts		3198	G	

Georg Friedrich 1543—1603*Titulatur:* *Marchio Brandenburgensis Et Slesie Dux.*

3199	1557	Dukat		3209	B	
3200		Thaler		3203		1
3201		1/2 Thaler				
3202	1558	6 Dukat			B	
3203		Thaler		3203		1
3204		1/2 Thaler		3203		1
3205		1/4		3208		B

Mzzn. ♡, ♂: Hans Endres, Münzmeister

3206	1560	Thaler	♂	3203		1
3207		= geteilte Jahreszahl				2
3208		1/4 Thaler		3208		1
3209	1561	Dukat	oM	3209	1	
3210		Thaler geteilte Jahreszahl	♡	3203		1
3211		1/2 Thaler				1
3212		1/4		3208	B	
3213	1562	=			1	
3214		Guldenhaler		3225	1	
3215		1/2 = Hohenzollernschild unt. d. Brb.			B	
3216		Kreuzer	oM	3220		3
3217	1563	Goldgulden	♡	3217	W	
3218		Guldenhaler	♡	3225	1	
3219		2 Kreuzer	oM	3219	1	
3220		Kreuzer		3220	5	
3221		Pfennig		3223	2	
3222		Heller		3222	1	
3223	o. J.	Pfennig		3223	1	
3224	1564	Guldenhaler	♡	3224	1	
3225		=		3225	1	
3226		=		3226	2	

Mzzn. ♂, ♀, ♂, ♀: Gregor und Leonhard Emich, Münzverwalter;**♂, ♀: Tobias Wolff, Goldschmied in Breslau**

3227	1564	1/2 Guldenhaler m. Titel Ferd. I.	♂	3244	W	
3228		=	♂	3238	1	

3229	1564	Kreuzer		3220		1
3230	1565	Guldenhaler	♡	3238		1
3231	1567	=	♂			1
3232		=		3232		1
3233		=		3238		1
3234	1568	1/2 Guldenhaler	♂			1
3235		Guldenhaler	♂	3232	B	
3236		=		3238		
3237		1/2 Guldenhaler	♡	3220	1	
3238		Kreuzer	oM	3238	2	
3239	1569	Guldenhaler	♂	3220	B	
		Kreuzer	oM			

Medaillen

3240		Brb. v. v. Rs. Wpn. ohne Helm 39 mm	oM	3240	B	
3241		= = = 3f. beh. Wpn.		3241		
3242		= = = = = 30		3242	B	
3243	1570	Guldenhaler	♂	3238	1	
3244	1571	=	♂	3244	1	
3245		=		3238	1	
3246	1572	=				
3247		Kreuzer	oM	3220	1	
3248	1573	Ratpfennig	♂	3248		1
3249	o. J.	Inschrift im Viereck	oM	3248		
3250		=		3250		1
3251	1574	=		3248		2
3252	1575	Guldenhaler		3244	1	
3253	1576	Thaler		3265	B	
3254		1/2 Thaler			1	
3255		1/4			1	
3256	1577	Thaler				
3257	1578	Dukat	oM	3257	B	
3258		Thaler	♂	3265		
3259		1/2 Thaler			G	
3260		1/4			2	
3261	1579	Thaler			1	
3262		Medaille Vermählung m. Sophia 32 mm	W	3262	B	
3263	1580	Thaler	♂	3265		
3264		1/2 Thaler				
3265	1581	Thaler		3265	1	
3266	1582	=		3265	B	
3267	1583	=				
3268	1584	=		3268	1	
3269		=		3265	B	
3270	1585	Thaler		3268		
3271	o. J.	=		3279	1	

Medaillen

3272		Brb. r. Rs. 3f. beh. Wpn. 31/40 mm	oM	3272	B	
3273		= v. v. = 34/44		3273		
3274		= = = 2 Adlerschilde 12/16		3274	G	
3275	1586	Thaler	oM	3279	1	
3276		1/2 Thaler				
3277		Medaille Brb. l. Rs. Wpn. 27/34 mm	oM	3277	B	
3278	1587	Thaler		3279	B	
3279	1588	=		3279	2	
3281		1/2 Thaler		3279	B	
3282		1/4				
3283	1589	2			1	
3284		Thaler			1	
3285		1/2 Thaler			1	
3286	1590	2			1	
3287		Thaler			1	
3288		1/2 Thaler			1	
3289	1591	2			1	
3290		Thaler				
3291		1/2 Thaler				
3292		1/4				
3293	1592	2 Dukat dick	oM	3292	1	
3294		Dukat		3292	W	
3295		3 Thaler	♂	3308		
3296		2				
3297	1593	Thaler Geteilte Jz. neben dem Brb.	♂	3279		
3298		Thaler			1	
3299		Dickthaler			1	
3300	1594	1/2 Thaler			B	
3301	1595	Thaler			2	
3302		Dukat	oM	3292	W	
		Thaler	♂	3279	1	

3303	1596	Dukat	oM	3292		
3304	1598	Thaler	☿	3279	G	
3305	1599	5 Thaler	=	3308	B	
3306		4 "	=	"		
3307		3 "	=	"		
3308		2 "	=	3308	1	
3309		Thaler	=	3308	B	
3310		"	=	3279	J	
3311		1/2 Thaler	=	"	1	
3312	1600	3 "	=	3308	1	
3313		2 "	=	"	1	
3314		Thaler	=	"	1	
3315		"	=	3279	1	
3316		1/2 Thaler	=	"	B	
3317		1/4 "	=	"		
3318	1601	Thaler	=	"	1	
3319	1602	"	=	"	B	
3320		1/2 Thaler	=	"	1	

Joachim Friedrich 1603—6

Titulatur: Marchio Brandenburgensis, Sacri Romani Imperii Archicamerarius Et Elector.

Mzzn. ☿: Leonhard Emich, Münzverwalter

3321	1606	2 Thaler	☿	3321	1	
3322		Thaler	=	3321	1	
3323		1/2 Thaler	=	3323	1	

Johann Georg 1606—21

3324	1609	Medaille Brb.r. Rs. Adlerschild 32/38 mm	oM	3324	1	1
3325	o. J.	12 Dukat F(ides) V(irtus) C(onstantia)	=	3333	W	B
3326		5 " VCF	=	"	B	
3327		4 " FVC	=	"	1	
3328		"	=	3328	1	
3329		3 Thaler Wappen wie bei 3328	=	3333	1	
3330		2 "	=	"	1	
3331		" VCF	=	"	1	
3332		" FVC	=	"	B	
3333		Thaler VCF	=	3333	1	
3334		" FVC	=	3333	1	
3335		" Wappen wie bei 3328	=	"	1	
3336		1/2 Thaler FVC	=	"	1	

Mzzn. ✕: Valentin Janus, Münzmeister

3337	1610	4 Dukat FVC	✕	3341	B	
3338		Dukat	oM	3338		
3339		2 Thaler	✕	3340	1	
3340		Thaler	=	3340	B	
3341		1/2 Thaler	=	3341	1	
3342		1/4 " FVC	=	3342	1	
3343		3 Kreuzer	=	3368	8	
3344		Dreier	oM	3344	3	
3345	1611	10 Dukat FVC	✕	3349	W	B
3346		5 "	=	"	B	W
3347		Dukat Jahreszahl am Ende d. Umschr.	oM	3338		
3348		Thaler FVC	✕	3349	1	
3349		"	=	3349	1	
3350		1/2 Thaler FVC	=	3355	1	
3351		3 Kreuzer	=	3368	7	
3352		" Klippe	=	"	1	
3353		Dreier	oM	3344	3	
3354	1612	Dukat	✕	3354	1	
3355		2 Thaler FVC	✕	3355	1	
3356		Thaler	=	3355	2	
3357		Dreigröschler	oM	3357	2	
3358		3 Kreuzer	✕	3368	3	
3359		Dreier	oM	3344	6	

Mzzn. ☿: Caspar Hennemann, Münzmeister

3360	1613	3 Kreuzer Krone geschlossen	☿	3368	1	4
3361	1614	Dukat Wpn. oval, Krone geschlossen	oM	3354	1	
3362		3 Kreuzer	☿	3368	1	
3363		" " Krone geschlossen	=	"	3	
3364		" " Klippe	=	"		

3365	1615	1/2 Dukat	oM	3365	1	7
3366		3 Kreuzer	☿	3368		
3367	1616	Dukat Wpn. oval, Krone geschlossen	oM	3354	1	
3368		3 Kreuzer	☿	3368	7	
3369		" Klippe	=	"	1	
3370		Med. Vern. m. Evav. Württemb. 28 mm	oM	3370	W	*
3371	1617	2 Dukat dick	=	3365	B	
3372		Dukat Wappen oval	=	3354	1	
3373		1/2 Dukat	=	3365	1	
3374		3 Kreuzer	☿	3368	8	
3375	o. J.	3 Dukat	oM	3376		
3376		2 "	=	3376	1	
3377		Kreuzer	=	3380	1	
3378	1618	2 Dukat	=	3376	1	
3379		3 Kreuzer	☿	3368	11	
3380		Kreuzer	oM	3380	2	
3381	1619	3 Kreuzer	☿	3368	10	
3382		" Klippe	=	"		
3383	1620	2 Dukat Hs. ohne den Helm	oM	3376	1	
3384		Dukat	=	3354		
3385		" dick	=	3365		
3386		1/2 Dukat	=	"	1	
3387		" Klippe	=	"		
3388		3 Kreuzer	☿	3368	7	
3389		"	✕	"		
3390	1621	2 Dukat Hs. ohne den Helm	oM	3376	1	
3391		Dukat dick	=	3365	B	
3392		1/2 schles. Thaler	=	3392	1	
3393		3 Kreuzer	=	3368	1	

STÄDTE

Breslau

Wappen: Geviert: 1) Böhm. Löwe, 2) Schles. Adler, 3) W, 4) Haupt Johannes d. Evang. Herzschild: Schlüssel mit Haupt des Tüfers.

3394	o. J.	Medaille Löwe. Rs. St. Wenzel stehend		*		
3395	1531	Goldgulden	oM	3395	1	
3396		Dukat	=	3398	1	
3397	1532	"	=	"	2	
3398	1533	"	=	3398	1	
3399	1534	"	=	3398	1	
3400	1536	"	=	"		
3401	1537	"	=	"	1	
3402	1538	"	=	"	1	
3403	1539	"	=	"		
3404	1540	"	=	"	3	
3405	1541	"	=	"	1	
3406	1542	2 Dukat dick	=	"		
3407		Dukat	=	"	1	
3408	1543	"	=	"	1	
3409		Thaler	=	3409		
3410		"	=	3410	3	
3411		1/2 Thaler	=	3410	1	
3412	1544	Dukat	=	3398	2	
3413		Thaler	=	3410	4	
3414		1/2 Thaler	=	3410	2	
3415	1545	Dukat	=	3398	2	
3416		Thaler	=	3410	1	
3417		1/2 Thaler	=	"	1	
3418	1546	Thaler	=	"	2	
3419		1/2 Thaler	=	"		
3420	1547	Dukat	=	3398	1	
3421	1548	"	=	"	1	
3422	1549	"	=	"	2	
3423	1550	"	=	"	1	
3424	1551	"	=	"	1	
3425	1552	"	=	"	2	
3426	1553	"	=	"	3	
3427	1554	"	=	"	2	
3428	1555	"	=	"	3	
3429	1557	"	=	"	2	
3430	1558	"	=	"	1	
3431	1559	"	=	"	2	
3432	1560	" Probe in Blei	=	"	1	

3433	1567	Bleierne Marke	oM	3433	4
3434	1571	Dukat Probe in Blei	=	3436	2
3435	1571/72	Kupferne Marke	=	3435	9
3436	1572	Dukat	=	3436	2
3437	1573	"	=	3436	3
3438	1574	"	=	3436	W
3439	1576	Kupferne Marke viereckig	=	3439	1
3440	1577	2 Dukat Schützenkleinod.	=	3440	2
3441		Dukat	=	3441	2
3442	1578	"	=	3441	1
3443	1611	2 Dukat	=	3443	1
3444		Dukat	=	3444	3
3445		"	=	3452	1
3446	1612	5 Dukat	=	3447	1
3447		"	=	3447	1
3448	4	" Klippe	=	3447	1
3449	3	"	=	3447	1
3450		" Klippe	=	3447	G
3451	2	"	=	3452	1
3452		" Klippe	=	3453	1
3453		"	=	3452	1
3454		Dukat	=	3453	1
3455		" Rs. wie 3452	=	3453	1
3456	1613	2 Dukat	=	3447	2
3457		" Klippe	=	3453	1
3458		" Rs. wie 3452	=	3453	1
3459		Dukat	=	3453	1
3460		" Rs. wie 3452	=	3453	1
3461	1614	3 Dukat Schützenkleinod.	=	3461	1
3462		" Klippe	=	3461	1
3463	2	"	=	3461	1
3464		" Klippe	=	3461	1
3465		Dukat	=	3467	1
3466	1617	2 Dukat	=	3467	1
3467		" Klippe	=	3467	2
3468		Dukat	=	3467	2
3469	1620	2 Dukat	=	3469	1
3470		Dukat	=	3470	1

Mzzn. RR, HR: Hans Rieger, Münzmeister und Eisenschnyder

3471	1621	Vierundzwanziger	RR	3471	7
3472		3 Kreuzer	=	3485	3
3473		Heller	oM	3473	7
3474	1622	3 Dukat	HR	3474	2
3475		"	=	3475	1
3476		"	oM	3475	1
3477		Dukat	=	3477	1
3478		1/2 Dukat	HR	3475	2
3479		Thaler	=	3479	3
3480		" Klippe	=	3479	1
3481		Vierundzwanziger	RR	3471	1
3482		"	=	3483	12
3483		" Klippe	=	3483	1
3484		"	HR	3483	8
3485		3 Kreuzer	=	3485	8
3486		"	RR	3485	10
3487		III Heller	=	3487	7
3488		Heller	oM	3473	3
3489	1630	2 Dukat	=	3489	1
3490		Dukat	=	3489	1
3491	1645	Kupferne Marke 7 1/2 Heller AS	=	3493	3
3492		" 3	=	3493	1
3493		" AS	=	3493	2
3494		" NS	=	3493	1
3495		" 1 1/2	=	3497	1
3496		" AS rund	=	3497	3
3497		" NS	=	3497	2
3498		"	=	3498	2
3499	1662	Thaler	=	3499	1
3500		1/2 Thaler	=	3499	1
3501		1/4	=	3499	1
3502	1663	Kupferne Marke AS	=	3502	3
3503	1666	" NS	=	3503	1
3504	1670	Thaler Probe	=	3504	2
3505	1715	" (neue Fälschung)	IGK	3505	1
3505a	1803	Messingmarke KELLER AMT W	oM	3505	1

Kirchenzeichen

3506	1530	Communionmarke d. Elisabeth-Kirche	oM	3506	1
------	------	------------------------------------	----	------	---

Schulprämien

Mzzn. HR: Hans Rieger; IB: Johann Buchheim; IGK, K: Johann und Joh. Gottlieb Kittel, sämtlich in Breslau; IN: Johann Neidhardt in Ols

3507	1617	Medaille Wpn. Rs. VIRTUS u.s.w. 29 mm	oM	3507	1
3508		" Wpn. Rs. GLORIA u.s.w. 29	=	3508	1
3509	o. J.	" " LAVDE u.s.w. 21	=	3509	1
3510		" " Palme . . . 31	=	3510	1
3511		" wie vorher, Halbstück . 29	=	3510	1
3512	(1645)	" Wpn. Rs. PRÆMIA u.s.w. 38	HR	3512	1
3513		" wie vorher, Halbstück .	=	3512	1
3514	1643	Thaler Brb. Ferdinands III. Rs. Wpn.	oM	3515	1
3515		1/2 Thaler wie vorher .	=	3515	1
3516	1646	Thaler	=	3515	1
3517		1/2 Thaler	=	3515	1
3518	o. J.	Medaille Stadtsicht, Rs. Pama 40mm	HR	3518	1
3519		" wie vorher, Halbstück .	=	3518	1
3520		" Stadtaus. Rs. Kind . . .	=	3520	1
3521		" " Sonnenuhr 41	IB	3521	3
3522		" wie vorher, Halbstück .	=	3521	5
3523		" Stadtaus. Rs. Jason . .	IN	3524	2
3524		" wie vorher, Halbstück .	=	3524	3
3525		Thaler Brb. Karls VI. Rs. Wpn.	IGK	3526	1
3526		1/2 Thaler wie vorher .	=	3526	1
3527		" Brb. in röm. Tracht .	oM	3526	1
3528		Thaler Brb. Friedrichs II. Rs. Wpn.	=	3528	1
3529		" wie vorher	K	3528	1
3530		" " " " " " " " " " " "	KITTEL	3528	1

Brieg

Wappen: Drei Anker oder Wolfseisen ins Schächerkreuz gesetzt.

3531	1622/23	Kupferklippe	oM	3531	2
3532	o. J.	Communionmarke d. Schlosskirche	=	3532	1

Glogau

Wappen: Geviert und zwar abwechselnd: 1) die heilige Jungfrau, 2) der schlesische Adler, 3) Stierkopf, 4) Rabe, 5) G.

Mzzn. IH, H: Johann Jakob Huser, Münzmeister

3533	1622	Vierundzwanziger	H	3538	4
3534		3 Kreuzer	=	3534	1
3535		"	IH	3536	1
3536		" Klippe	=	3536	1

Mzzn. IC: Johann Curtz, Münzmeister

3537	1622	Vierundzwanziger	IC	3537	1
3538		"	=	3538	7
3539		3 Kreuzer	=	3534	1
3540		"	=	3540	1
3541		"	=	3541	6
3542		" beiderseits Jahreszahl .	=	3541	2
3543		" Mzzn. I. d. Us. d. Adlersseite	=	3544	1
3544		" Klippe	oM	3544	P
3545		" G im 4. Feld	=	3534	1
3546		Kreuzer	=	3546	1
3547	1662	1/4 Thaler (neue Fälschung)	IC	3547	1

Görlitz

Wappen: Geviert: 1 und 4 Doppeladler, 2 und 3 gekrönter Löwe. Herschild: Querbalken mit Kaiserkrone.

3548	o. J.	Schulprämie Stadtwpn. Rs. 4 Zeil.	AT	3548	1
------	-------	-----------------------------------	----	------	---

Goldberg

Wappen: Adler über den drei Bergen.

Mzzn. GH: Georg Heinecke, Goldschmied in Liegnitz; HM; HB

3549	o. J.	III Heller	oM	3549	4
3550		"	=	3550	1
3551		"	=	3552	1
3552		"	=	3552	1
3553		"	=	3552	1
3554		"	GH	3554	1

3555	1622	III Heller.	oM	3555
3556	"	"	HM	3556
3557	"	"	oM	3557
3558	"	die III in einem Schildchen	"	3557
3559	"	"	"	3559
3560	"	"	"	3560
3561	"	ohne die innere Kreislinie	"	3560
3562	1623	"	"	3555
3563	"	G-B neben der III	"	"
3564	"	"	"	3564
3565	"	32 statt 23	"	3564
3566	"	"	GH	3557
3567	"	"	oM	"
3568	"	G-B neben der III	"	"
3569	"	"	"	3559
3570	"	statt d. ganzen Jz. nur 23	"	"
3571	"	"	GH	3571
3572	"	"	oM	3571
3573	"	"	"	3573
3574	"	"	IB	3574
3575	"	"	oM	3574
3576	"	"	"	3576
3577	"	"	"	3577
3578	"	GB über dem Dreieck	"	3577
3579	"	"	"	3579
3580	"	"	"	3580
3581	"	"	"	3581
3582	"	"	"	3582

Kosel

Wappen: Bockskopf.

3583	1761	Nothmünze 1 guter Groschen	oM	3583
3584	"	"	"	3584
3585	"	" Kreuzer	"	3585
3586	"	" Gröschel	"	3586

Krossen

Wappen: Doppellilie.

3587	(1621/22)	Pfennig	oM	3587
------	-----------	---------	----	------

Liegnitz

Wappen: 2 gekreuzte Schlüssel, zuweilen v. böhm. Löwen gehalten.

Mzsn. GH: Georg Heinecke, Goldschmied und Eisenschneider in Liegnitz				
3588	1622	3 Kreuzer	oM	3588
3589	"	geradlinige Schilde	"	3588
3590	"	"	"	3590
3591	"	III Heller.	GH	3591
3592	"	"	"	3592
3593	o. J.	"	"	3593

3594	o. J.	III Heller statt des Dreipass 3 Kreise	oM	3593
3595	"	"	"	3595
3596	"	"	"	3596

Löwenberg

Wappen: Löwe und geschachter Adler.

3597	1615	2 Thaler	"	3598
3598	"	Thaler.	"	3598
3599	(1621)	Heller (neuer Abschlag)	"	3599
3600	o. J.	Kupferne Marke mit dem Löwen	"	"

Schweidnitz

Wappen: Geviert: 1) und 4) Krone, 2) Greif, 3) Schwein.

Mzsn. SK: Samuel Kirchner, Münzpächter

3601	1621	Vierundzwanziger	SK	3601
3602	"	3 Kreuzer Mzsn. neben dem Wpn.	"	3617
3603	"	"	oM	3615
3604	1622	Vierundzwanziger	"	3607
3605	"	"	"	3605
3606	"	"	"	3606
3607	"	"	SK	3607
3608	"	"	"	3601
3609	"	"	"	3609
3610	"	"	oM	3610
3611	"	"	SK	3611
3612	"	"	"	3611
3613	"	"	"	3613
3614	"	"	oM	3614
3615	"	"	"	3615
3616	"	"	"	3617
3617	"	"	SK	3617
3618	"	"	"	3617
3619	"	"	"	3619
3620	"	"	"	3620
3621	"	"	oM	3621
3622	o. J.	Schulprämie	"	3622
3623	"	"	"	3622

Striegau

Wappen: Schwert und Schlüssel gekreuzt.

3624	1622	Vierundzwanziger	DA	3624
3625	"	"	"	3625
3626	"	"	"	3626
3627	"	"	"	3625
3628	"	"	"	3625
3629	"	"	"	3629

Teschen

3630	1803	Schulprämie Beiders. Allegorie 41mm 11 Lang	"	"
------	------	---	---	---

MARKEN

3631	Breslau W / 656 / W (Eisenblech)	"	3645	Gekr. Monogr. MA zwischen I—M, unten 1667	"
3632	" W / 12 / P (Eisen)	"	3646	Im Lorbeerkrantz Hausmarke m. Herz u. SZD. 17-80	"
3633	BRESLAU 17-68 A Krug Rs. WER WIL WER MAG (Blei)	"	3647	"	"
3634	Breslau B Rs. 1 SIL(bergsroschen) (Eisen)	"	3648	L. D. WARKUTSCH	"
3635	"	"	3649	CHRISTIAN ADOLF	"
3636	"	"	3650	1/24 Thaler 1782 A, eingestempelt BR	"
3637	"	"	3651	IOH: CHR: TIETZE 2 Gröschel Rs. ODERGASSE 2086 Hügel.	"
3638	"	"	3652	A. R. BARTH 2 Gr. Rs. DER MORGENSTERN Stern	"
3639	"	"	3653	BIER MARKE / 2 PFENNIGE / A. SCHOLZ	"
3640	"	"	3654	S. 2L. 10 / 2 Pfg.	"
3641	H. C. BARON BRIEG: 1756 Pretzel, darin 8—1 (Kupfer)	"	3655	M / 2. G: im Achteck	"
3642	2 GRÖSCHEL / FW / LANDECK Rs. Steh. Fig. m. Anker	"	3656	J. G. / Geisler / 1 Gr.	"
3643	Muskau AMOR ET VIRTVS Adl. unt. Fürstenhut, 2/3, 3, 4, 8	"	3657	F. / Schranke / 1808	"
3644	1/4, preuss. Adler u. TREBNITZ eingestempelt	"	3658	6 A. / 1813 Hebräische Umschrift. (Geflügelsteuermarke)	"

*) Wo das Metall nicht angegeben, ist Messing zu verstehen.

II

MEDAILLEN

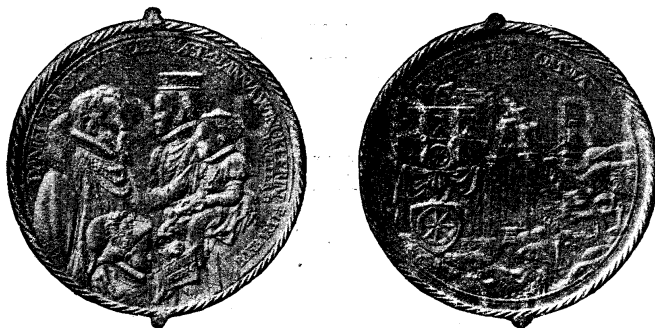

Nr. 3968. Medaille auf Daniel Rapold, 1574
Königliches Münzkabinet in Berlin

Medaillen auf schlesische Personen

AV AR AE

A

3659	1683	Alberti, Valent., Theol. i. Leipzig, * 1635 Lähn. Brb. v. v. Rs. Relig. u. Philos. unt. d. Baum d. Erk. BL	39/47	Tafel 47	1
3660	1836	= Gust. Spinnerisches i. Waldenburg, u. Frau, geb. Töpfer. Gold. Hochz. 1836 / Februar / 27 Rs. Spruch RK	27		* 1
3661	1684	Ampringen, Joh. Casp. v., Hoch- u. Dtschmstr., Statth. v. Freudenthal, Obersthptm. v. Schles., † 1684 i. Breslau	32	Dudik Nr. 269	*
3662		= Sechser. = = = = = 6 = = = =	27	* * 270	*
3663	1801	Anton, Karl Gottl., Jurist. i. Görlitz, Stift. d. Oberlaus. Ges. Sein u. v. Gersdorfs Brb. l. Rs. Genius m. Füllhorn LOOS	39		1 *
3664	1853	= Karl Theoph., Rektor i. Görlitz. 50jähr. Amtsjubil. Brb. l. Rs. Eichenkrz. u. Schrift LOOS u. BUBERT	42		1 1
3665	1784	Arletius, Joh. Casp., Rektor z. St. Elisabeth. i. Breslau. Tod. Brb. l. Rs. Engel vor Obelisk m. Urne KÖNIG	45,5	Tafel 48	1 1

B

3666	1665	Behr, Augustin, Kfm. i. Breslau. Schlitztenkönig. Bienenkorb. Rs. 5 Zeilen oM	29/33	Schl. Vz. VII, 167	1
3667	1567	Berg (Berge), Joach. v., Reichshofrat, Verwes. d. Fürstent. Glogau, † 1602. Brb. v. v. (einseitig) =	39	Kdm. Sil. 10	*
3668	1614	Bibran, Nikol. v., auf Modlau, Landesältest. d. Fürstent. Jauer. Tod. Brb. v. v. Rs. Wappen (Schrift gravirt) =	48/62	Tafel 46	1
		Biron, Joh. Graf, Herzog v. Curland, Bes. Gr.-Wartenbergs, s. Geschichtl. Med. v. J. 1736.			
		Blücher, Gebh. Lebr., Fürst v. Wahlstatt, Führer d. schles. Armee, gest. u. begrab. i. Krieblowitz, Kr. Breslau.			
3669	1813	= Sieg b. Haynau. Schwabende Victoria l. Rs. BEI / HAYNAU / DURCH / BLÜCHER / D. 26. MAI / 1813 oM	15		1
3670		= a. d. Katzbach. = = = = AN DER / KATZBACH / = / = / D. 26. AUGUST / 1813 =			1
3671		= = = = = halb v. v. Rs. wie 3670			1
3672		= = = = = FÜRST BLÜCHER v. WAHLSTATT Brb. l. Rs. D. sitz. Silesia hält e. Victoria . . CL	26		1
3673		= = = = = GEHL. LEBER. V. BLÜCHER FÜRST V. WAHLSTATT Brb. l. Rs. wie 3672			1
3674		= = = = = ALBR. LEOP. (V) V. BLÜCHER K.P. GENER. FELDMARSCHALL Brb. l. = = ohne Datum =		Amp. 11752	1
3675		= Übergang üb. d. Elbe. Schwab. Victoria l. Rs. DURCH BLÜCHERS u. s. w. 9 Zeilen . . . oM	15		1
3676	1813/14	= Brb. l. Rs. DER / ALLER / WELT / VEREHRTE / HELD / AN. 1813-14 / GEB. 16 DC. / 1743 i. Lorbeerkrz. =			1 1
3677	1814	= Sieg b. La Rothière Schwab. Victoria l. Rs. DURCH / BLÜCHER / D. 1. FEB. / 1814			1
3678		= = = = = Brb. l. Rs. DIE SCHLACHT V. BRIENNE, Schlacht, darunt. D. 1. FEBRUAR / 1814 STETTNER	33,5		1
3679		= Einzug i. Paris. Köpfe Blüchers u. Schwarzenbergs gegenüb. i. Lorbeerkrz. Rs. Siegesthor u. Sterne PFEUFFER	38		1
3680		= = = = = wie 3679, nur sind d. figürl. Darstell. d. Rs. grösser, a. Ende d. Umschr. SIEGREICH ausgeschr. PS			1
3681		= Friede v. = Brb. l. Rs. WE PRAISE u. s. w. Taube m. Ölz. üb. Löwe, Lamm, Füllhorn u. dgl. oM	42,5		1
3682		= = = = = Köpfe Alex. I., Fr. Wilh. III., Wellingtons u. Blüchers r. Rs. Sitz. Britannia u. Knabe m. Buch K & S	49	Amp. 11762	1
3683		= Erheb. i. d. Fürstenstand. CASTRENSIS PRAEFECTVS u. s. w. Kopf l. Rs. Lorbeerkrz. u. 4 Zeilen Thomson & Co.	53,5		1
3684		= G. L. VON BLUCHER PRINCE DE WAGSTADT Kopf r. Rs. LE / SOUTIEN u. s. w. 11 Zeil. i. Krz. G. MILLS	40		1
3685		= Besuch i. England. Umschrift wie b. 3684. Kopf l. Rs. HOSPE / BRITANNIARVM / MDCCCXIV HALLIDAY	53		1
3686		= Wiener Kongress. Im Kreise 14 Köpfe, darunt. Blücher, i. d. Mitte Victoria. Rs. Siegesthor u. 6zeil. Umschr. oM	77	Amp. 11764	1
3687	(1814)	= (Schraubmed.) Brb. l. Rs. SEIN NAHME GLAENZ u. s. w. Stehender Krieger auf Trophäen Stettner	30		1
3688	1815	= Belle Alliance Köpfe Blüchers u. Wellingtons gegenüb. üb. Trophäen. Rs. Engel auf Wolk. u. 10 Zeil. F. STUCKHART	36	Amp. 11775	1
3689		= = = = = i. Lorbeerkrz. = 13 Zeilen LOOS	36,5		1
3690		= = = = = Brbr. = = = = = darunt. IETTON. Rs. Die Schlacht oM	34		1
3691		= = = = = Griech. Helm, Eule, Schwert u. Lorbeerzweige. Rs. 9 Zeilen	18,5		1
3692		= Einzug i. Paris (7. Juli). Köpfe Blüchers u. Wellingtons gegenüb. i. Lorbeerkrz. Rs. 15 Zeilen LOOS	36,5	Amp. 9329	1
3693		= = = = = Schwab. Victoria l. Rs. DURCH / DEN / SIEGREICHEN / EINZUG / BLÜCHERS u. s. w. 11 Zeil. oM	15		1
3694		= = = = = (16. Juli). Blücher u. Wellington stehend vor e. Altar, darüb. Victoria. Rs. Einzug . . .	33,5		1
3695		= = = = = Brb. l., darunt. IETTON. Rs. Einzug STETTNER	33		1
3696		= Triumphüb. Napol. Köpfe d. 4 Monarch. u. myth. Darst. Rs. Blüch. u. Well. z. Ross, ringsum Titanensturz (Pistrucci)	135	N.Ztg. 1869, 120	1
3697		= = = = = Blz. Rossüb. Marschal Davoust, dah. Hamburg. Rs. Medaillon m. Brb. Wellingtons HALLIDAY	72	Amp. 9328	1
3698	1816	= Ehrengabe d. Stadt Brb. m. Löwenfeld, darunt. Wappen. Rs. St. Michael . . . Schminkel u. König	81		1 2
3699		= Blücherclub i. Hamburg. Kopf i. Kranz. Rs. 6 Zeilen	36	Gaedech. 2028	*
3700		= Friedensfeier i. Ohlau. Brb. i. Unif. l. Rs. Lorbeerkranz u. 6 Zeilen oM	16		1
3701	1819	= Tod. Brb. i. antik. Tracht r. Rs. Altar zw. Mars u. schwab. Victoria LESSER	39,5	Amp. 9322	1 1
3702		= = = = = Unif. l. Rs. DEN / SIEGER / BESIEGTE / DER TODT / ZU / KRIEBLOWITZ etc. 9 Zeil. oM	26		1
3703		= = = = = Kopf r. Rs. Blücher auf e. Quadriga, v. Victoria geleitet, darüb. preuss. Adler . . . BRANDT	41	Tafel 48	1
3704		= Denkmal i. Rostock. Das Denkmal. Rs. 11 Zeilen IACHTMANN	51,5	Amp. 9325	1
3705	(1827)	= = = = = Breslau. Kopf r. Rs. DEM FELDHERRN . . . DIE SCHLESIER. Statue LOOS u. GUBE	42,5	* 9326	1 1
3706	1853	= = = = = Krieblowitz. Kopf l. Rs. D. FÜRSTEN BLUECHER u. s. w. Denkmal STRACK u. KULLRICH	51		1 *
3707		= = = = = DENKMAL D. FÜRSTEN u. s. w. Denkmal. Rs. Eichenkrz. u. 4 Zeil. . . oM	45,5		1
3708	1853	= = = = = DENKMAL D. FELDMARSCHALL u. s. w. Denkmal i. Kranz (einseitig). =	89		1

Baumann, Georg. Das von Kundmann, Silesii in nummis S. 413, u. v. Saurma Nr. 3 erwähnte Schlitztenkleinod war keine Medaille, sondern nur gravirt und emailirt. Vgl. die Abbildung der Breslauer Schlitztenkleinoden bei Georg Hauser, Taf. 5, u. Schles. Vorz. Bd. VII, S. 161.

Blücher. Zu Nr. 3678. Die Schlacht bei Brienne (29. Jan. 1814) war kein Sieg, sondern eine Niederlage Blüchers. Der Verfertiger hat aber, wie das Datum beweist, die Schlacht bei La Rothière im Sinne gehabt.

Blücher. Zu Nr. 3692-3695. Am 7. Juli fand der Einzugs Blüchers und Wellingtons, am 16. Juli der Einzugs der Monarchen statt.

3709	1855	Blücher. Denkmal i. Berlin. Köpfe Bl.,Yorks u. Gueisenausr., ringsum Figurenfries. Rs. 3 Standbilder KULLRICH	62			1	*
3710	1892	= 150. Geburtstag. Das Breslauer Denkmal. Rs. Eichenkranz u. 5 Zeilen oM	28,5			1	*
3711	o. J.	= FÜRST BLÜCHER V. WAHLSTATT. Belorb. Brb. m. Löwenfell (einseitig) . . . IACHTMAN	Amp. 9321			*	
3712		= BLÜCHER VON WAHLSTADT. Kopf r. i. Lorbeerkrz. Rs. Gezeltes Wappen m. 4 Helmen LOOS	28,5	" 9323		1	1
3713		= Brb. i. Unit. l. Rs. ZUM DENKMAL SEINER SIEGE IN FRANK. Victoria u. Trophäum . . L	24			1	1
3714		= " " " " DEM SIEGER SEIN LORBER. Röm. Krieger v. Victoria bekränzt . . "	"			1	1
3715		= " " " " m. Löwenfell l. üß. Zweigen. Rs. RECHEN-MARKEN / 1 / THALER. oM	26			1	1
<p>Böse, Franziska Johanna, s. Königer. Bohnick, Anna, s. Moibanus.</p>							
3716	1854	Borsig, Joh. Fr. Aug., Masch.-Bauerei.Berlin, *1804Breslau. Tod. Kopfl. Rs.Fig.m.Emblem. W.KULLRICH	79			1	1
3717	1858	= " " " u. Aug. Jul. Alb. 1000. Lokomotive. Köpfe r. Rs. Lokomotive . . . "	37			1	1
3718	1887	Borwitz, Hansv.,K.Heroldsmstr.*1844Wittschkau,Kr.Neumarkt.Br.b.r.Rs.Wpn. F.v.BRAKENHAVSEN	70			1	*
3719	1580	Braun, Georg Frh.v., auf Wartenberg, Präsid.d.Schles.Kammer. Raitpfennig. Wappen. Rs.Gekr.r. oM	22	Kdm. Sil. 14		1	1
3720	1712	Bresler, Joach.v., Kaufm.i.Breslau. Schützenkönig. Adler m. Büsche. Rs. Wappen u. 6 Zeilen (Klippe)	= 36	" " 196	1	1	1
3721	1739	Burg, Joh. Fr., Pastor b. S. Elisab. i. Breslau. 50. Geburtstag. Brb. r. Rs. Wbl. Fig. vor e. Altar	=	Pless 2472		1	1
3722	1763	= " " " 50j. Amtsjubil. Brb.l. Rs. Theologie u. Philos. an e. Denkstein	43	Amp. 9367		* 1	
3723		= " " " " " " " Burg auf e. Fels., darüb. göttl. Hand IGH	56	" 9366		1	1
<p>Burghauss, Nicol. Aug. Wilh., Reichsgraf auf Laasan, s. Geschichtl. Med. v. J. 1796.</p>							
<p style="text-align:center;">C</p>							
3724	1802	Cocceji, Karl Ludw.v.Reg.-Präsi.i.Glogau.50j.Amtsjub.Br.b.r.Rs.8Zeil.aungeb.v.Eich-u.Palmzw. ABRAMSON	42	Amp. 9411		1	1
3725		= " " " " " " " " = l. Jupiter u. Mercur m. Schild . . . LOOS	50	" 9413		1	*
3726		= " " " " " " " " = Justitia u. 3 Parzen	44			1	1
3727		= " " " " " " " " = 13 Zeilen	36,5	" 9412		1	1
<p>Cohn, Wanda, s. Ehrlich.</p>							
3728	1616	Conrad, Martin, Abt z. S. Vincenz i. Breslau. Brb. r. Rs. Infulirt. 6feld. Wappen oM	35/38	Tafel 46		1	1
<p>Cracau, Daniel, s. Geschichtl. Med. v. J. 1717. Crato s. Kraftheim. Cumay, Elisab. v., s. Zborowski.</p>							
3729	1577	Curtius, Christoph, Arzt i. Sagan. Hüftb. m. Hut halbr. Rs. Behelut. Wappen oM	40	Tafel 45		1	1
3730	1568	Cyrus, Joh., Abt z. S. Vincenz i. Breslau. Brb. r. m. Hut. Rs. Inful. 4feld. Wappen ohne Schrift . W	38	" " "		B	
3731		= " " " " " " " " = " m. Umschr.	=	Schl. Vz. VI, 200		*	1*
3732	1575	= " " " " " " " " = v. v. Rs. Inful. einfeldiges	33	Kdm. Sil. 108		*	
3733	(1800)	Czechtitzki, Karl, Schauspieler in Breslau. Brb. r. Rs. 13 Zeilen KÖNIG	42	Amp. 9445		1	1
<p style="text-align:center;">D</p>							
3734	1829	Diebitsch, Joh.v., russ.Gen.*1785Gr.Leipe.Erob.v.Adrianpl.Rittm.m.Fahne.Its.Krz.m.6Zeil. LOOS u.PFEUFFER	38	Schl. Vz. VI, 200		*	1
<p>Dohna, Alex. n. Christoph, Burgrafen v., s. Geschichtl. Med. v. J. 1719.</p>							
3735	1897	Dzierzon, Joh., Pfarrer i. Karlsmarkt, Imker. Brb.v.v. Rs. Biene u. 2 Wpn. (Nassau u. Wiesbdn.) BEYENBACH	39			1	1
3736	1900	= " " " " " " " " = Brb. wie b. 3735 m. andr. Umschr. Rs. Bienenkorb, darüb. strahlender Stern . . .				1	1
<p style="text-align:center;">E</p>							
3737	1569	Eckher, Wenzel, Ob.-Zollamt. v. Schles., † 1611 Breslau. Brb. m. Hut l. Rs. Heredes m. Löwen oM	31/34	Doneb. 3306		*	
3738	o. J.	Egen, Wolf v., K. Rat u. Zahlmstr. i. Schles. (um 1550). Raitpfennig. Brb. r. Rs. Behelut. Wappen	= 26			1	1
3739	1900	Ehrlich, Eugen, Kfm. i. Breslau, u. Frau Wanda, geb. Cohn. Silb. Hochz. Brbr.r.(einseit.Plakette) GILBAULT	94/99			1	1
<p>= Herz u., s. Herz.</p>							
3740	1591	Emich, Leonh., Münzbeamt. i. Jägerndf. Raitpfennig. Beh. Wpn. zw. L.-E. Rs. Beh. Wpn. zw. H.-I oM	25	Schl. Vz. VI, 200		1	1
3741	o. J.	= " " " " " " " " = Raitpfennig. Wie 3740, nur ist die Jahreszahl ersetzt durch: RAITPFENNIGE . . .	=	" " VII, 298		B	
<p>Emin Pascha s. Schnitzer.</p>							
3742	1623	Engelhart, v., Breslauer Ratsfamilie Brb. Christi r. Rs. 2 Wpn., darüb. AS u. 4 Zeilen . (Kauerhase)	40	Madaí 5183		*	
3743		= " " " " " " " " = wie 3742 als Klippe	44			1	1
<p style="text-align:center;">F</p>							
3744	1797	Favrat, Franz Andr. v., Gouvern. v. Glatz. Brb. l. Rs. 2 verschlungene Palm- u. Lorbeerkränze HELD	38	Schl. Vz. VII, 301		*	
3745	1804	= " " " " " " " " = Tod. Brb. l. Rs. Pallas vor Denkm. m. Urne, am Bod. Löwe u. Trophäen F. LOOS	39	Amp. 9493		1	1
3746	o. J.	Feige, Joach., Notar i. Leipzig, * um 1595 Goldberg. Brb. r. Rs. Löwe unter Feigenbaum . . .	=	Kdm. Sil. 357		*	

Blücher. Ausser den hier aufgeführten eigentlichen Medaillen giebt es noch zwei einseitige, zum Aufhängen bestimmte Eisengussmedaillons, das eine zu 79,5 mm ohne Umschrift und Medailleureichen, das andre zu 53 mm mit Umschrift und Bezeichnung HETBERGER, und endlich einen einseitigen Silberabschlag (Stockgriff- oder Deckelbeschlag) zu 36,5 mm mit Umschrift und Bezeichnung D. V. Alle drei besitzt das Dresdener Kabinet.

Carlin, Anna Maria, Kundm. Nr. 103 u. v. Saurma Nr. 35, war keine Schlesierin. Schl. Vorz. VI, 199.

Engelhart. Zu Nr. 3742/43. Die Beziehung dieser thalerförmigen Medaillen auf ein Mitglied der Familie v. Engelhart u. Schnellstein ist durch das eine Wappen gesichert. Am nächsten liegt es, an den Breslauer Ratscherr Hans v. E. zu denken, der im Prägungsjahr der Medaille (1623) gestorben ist, zumal auch die Bübelsprüche: „Wohl ant zu die ihn trauen“ und „Ich heie Euch Sünder von Sündern“ am ehesten auf einen Todestall passen. Allein dann müßte das zweite Wappen, ein greifenförmiger Greif im gevierten Schilde, das seiner Gemahlin Eva, geb. v. Säbisch, sein. Die v. Säbisch führen aber im Schilde einen mit Schwert bewehrten Greifentuss und als Helmkleinod einen halben Greif. Und selbst wenn man hier eine Ungenauigkeit annehmen wollte, stünde der Beziehung auf Hans v. E. noch immer die Sigle AS im Wege. — Die Urheberschaft Kauerhases geht aus der stilistischen Verwandtschaft mit seinen andern Medaillen und der Form der Buchstaben, besonders des A, hervor. Vgl. Schlus. Vorz. VII, S. 61. Eine Abbildung der runden Medaille in Monnaies en argent S. 560.

3747	1640	Feschius, Joh., Jurist i. Breslau, † 1645. Brb. v. v. Rs. Behelmt. Wappen (H. Rieger)	27	Kdm. Sil. 362	1
3748	1838	Fischer, Joh. Wilh., Pastor b. S. Mar. Magd. i. Breslau. 50j. Amtsjub. Brb. r. Rs. 10 Zeilen LESSER	39,5		1 2
3749	1897	Fischhoff, Mich., Kaufm. i. Breslau, Vorsitz. d. Ges. Austria. Brb. halbr. Rs. Austria u. Ans. v. Breslau LAUER	50,5	Schl. Vz. VII, 314	1
3750	1801	Fleck, Joh. Fr. Ferd., Schauspieler, * 1757 Breslau. Tod. Brb. l. Rs. Denkstein m. Emblemen	37	Amp. 9501	1
3751	1878	Foreckenbeck, M. v., Oberbürgermstr. v. Breslau. Wahl i. Berlin. Brb. v. v. Rs. Wpn. v. Berl. H. WECKWERTH	35		1
3752	o. J.	= Brb. v. v. Rs. Im Lorbeerkrantz: DEM / VERDIENSTE oM	=		1
3753	1800	Forni, Andr., Kaufm. i. Breslau, † 1801. Gold. Hochz. Brandaltar. Rs. Engel m. Krz. u. Fackel üb. Emblemen R	34,5	Tafel 48	1
3754	1764	Fuchs, Th. Gottf., Pastor i. Schweidnitz. 50j. Amtsjub. Brb. v. v. Rs. Ans. v. Schweidnitz, darüb. Gestirne oM	39	Pless 2469	1
3755	o. J.	Fürst v. Kupferberg, Georg, Kirch.-Vorst. i. Bresl. † 1600, u. Patientia, geb. v. S. Schm. i. t. Beiders, beh. Wpn. =	19	Tafel 46	1
G					
		Garnier s. Gaschin.			
3756	1798	Garve, Christian, Philosoph i. Breslau. Tod. Brb. r. Rs. Urne H	38	Amp. 9534	1
3757	1796	Gaschin, Gräfin, geb. v. Garnier. 50j. Bes. v. Turawa. Opfernde wbl. Fig. vor e. Altar. Rs. 14 Zeil. K	36		1
		Gersdorf, Adolf Traugott v., Stifter d. Oberlaus. Gesellsch. i. Görlitz, s. Anton.			
		Goedecking, Chr. F., Generalmünzdirector zu Berlin, s. Geschichtl. Med. v. J. 1843.			
3758	1893	Gottschall, Rud. v., Schriftstell. i. Leipzig, * 1823 Breslau. 70. Gebtg. Brb. r. Rs. Kranz u. 10Z. SCHULTZ u. LEMCKE	42,5		1
3759	1896	Grempler, Wilh., Dr. med. et phil., Arzt u. Archäol. i. Breslau. 70. Gebtg. Brb. r. Rs. 4 Putten b. e. Ausgrab. (E. Seger)	60	Schl. Vz. VII, 314	1 1
3760	1579	Grünberg, Abrah. v., Vogt z. Krossen, Komthur z. Loos, Kr. Grünberg. Brb. v. v. Rs. Behelmt. Wpn. oM	31,5	Tafel 46	B 1
3761	o. J.	Gsellhofer, Christian, Jurist u. Domherr z. Magdeburg, * 1651 Breslau. Brb. v. v. (einseitig) =	37/44	Kdm. Sil. 368	*
H					
3762	o. J.	Hallmenfeld, Joh. Sig. v., u. J. S. v. Haunold, Ratsh. i. Bresl. (um 1700). 3 Halme. Rs. Geflüg. Arm u. Schwert IC	39,5	Kdm. Sil. 160	1
3763	1678	Hatzfeld, Melch. Graf, auf Trachenberg, † 1658, Brb. v. v. Rs. Wpn. v. Nesselrode u. 9 Z. I. V. DISHÖCKE	50	= = 31	* 1
3764	1702	= = = wie 3763, aber vermehrtes Wappen v. 2 Löwen gehalten u. 8 Zeilen	48,5	Amp. 9599	1 *
3765	=	= = = = 3764, nur kleiner H	35		1
3766	o. J.	Haugwitz, Christ. Heinr. Curt Graf, Minister, * 1752 Penke, Kr. Öls. Brb. l. Rs. Zirkel auf e. Steinblock	34	Z. Correspond. Nr. 111	1
3767	1602	Haunold, Johann, Ratsherr i. Breslau. Behelmt. Wappen. Rs. 9 Zeilen (Evang. Joh. 1. 1) . . . oM	28	Kdm. Sil. 140	1
3768	1609	= Nikol., Kais. Rat, * 1576 Breslau. Brb. m. Klappkrug r. Rs. SALVS NOSTRA DOMINE. Beh. Wpn. (Al. Abbondio)	18/21	Tafel 46	1
3769	=	= wie 3768, nur ohne Jahresz., dafür am Armsabschn.: AETA · SV · 33. Umschr. d. Rs. auf e. Band	39	Kdm. Sil. 141	* 1
3770	o. J.	= Brb. m. kurzem Bart u. Halskrause r. Rs. wie 3769	38	Tafel 46	1
3771	1618	= Vogelkönig. Brb. m. kurz. Bart u. Spitzenkragen r. Rs. Behelmt. Wappen, darüb. FATO . oM	25/29	Kdm. Sil. 141	1 1 1
		= Joh. Sigism. v., Ratspräses i. Breslau, * 1634, † 1711, s. a. Hallmenfeld.			
3772	1710	= = = 50j. Amtsjub. Sitzende Wratislavia. Rs. Wpn. zw. 2 Kränzen u. 13 Zeilen . . . IK	45,5	= = 150	1
3773	=	= = = Büste r. auf Sockel m. Wpn. Rs. 13 Zeil. (gewidm. v. Zachar. Machnitsky) HE	37	= = 152	* 1
3774	=	= = = = Brb. r. i. Abschn.: . . . SENATORI MUNERIS / L. Rs. Wpn. i. gekr. Kartusche HE u. IK	46	= = 151	1
3775	=	= = = = DIGNITATIS SENAT. L. / O. R. MDCCX. Rs. wie 3774	46,5	Schl. Vz. VI, 201	1
3776	=	= = = = wie 3775. Rs. D. Tod bedeckt d. sinkende Wpn. m. e. Leichentuch	=	Tafel 48	1
3777	(1576)	Heidenreich, Esaias, Pastor b. S. Elisab. i. Breslau, * 1552 Löwenberg, Brb. halbr. (einseitig) (T. Wolf)	30	Schl. Vz. VII, 296	W
		Heinitz, Fr. Ant. Frh. v., pr. Minister, Organisator d. schles. Berg- u. Hüttenwesens.			
3778	o. J.	= Kopf r. Rs. Lorbeerkrantz u. 4 Zeilen KÖNIG	52	Amp. 9614	* 1
3779	=	= Brb. r. Rs. Schmelzofen u. Prägwerk LOOS	39	= 9615	1 1
3780	1794	= 69. Geburtstag. Büste auf Sockel l., davor geflüg. Genius vor e. Altar. Rs. 9 Zeilen . . . oM	41		1
3781	o. J.	Heneckel, Sebast., Einnehmer i. Krennitz, Hptm. d. schles. Salzhütten. Brb. m. Halskrause v. v. Rs. Beh. Wpn. =	27	Schl. Vz. VI, 201	B
3782	1590	= wie 3781, aber Wappenschild oval u. am Ende d. Umschr.: AETATIS · SVE · ANO · 33 ·	38	Tafel 46	1
3783	1841	= v. Donnersmarck, Wil. Lud. Viet. Graf, z. Tarnow-Neudeck, pr. Gen. Kopfl. Rs. Enbl. LOOS u. LORENZ	44,5	Z. Correspond. Nr. 19	* 1
3784	1837	Henschel, Elias, Arzt i. Bresl. 50j. Jub. Kopfr. Rs. CONVENTUS / IUD. EORUM u. s. w. Kranz u. 6Z. LESSER	39,5		1
3785	1548	Hertwig, Andr., auf Woinowitz, Ob. Kammerfiscal v. Schlesien, * 1513 Breslau. Brb. r. Rs. Beh. Wpn. oM	29	Kdm. Sil. 102	*
3786	1554	= Tileman, Syndicus v. Breslau u. k. Rat. Brb. r. Rs. Beh. Wpn. (Specksteinmodell) . . . =	29	Schl. Vz. VI, 202	B
3787	1894	Hertzberg, Rud. Graf, Generalmaj., Gründ. d. Landw.-Offiz.-Casinos i. Breslau. Brb. l. Rs. Beh. Wpn. LAUER	50	= = =	1 1
3788	1896	Herzu u. Ehrlich, Breslauser Firma. 50j. Geschäftsjub. Sitz. Wratislavia. Rs. Kartusche üb. Zweig u. Schrift =	33,5		1 1
3789	o. J.	Hess, Joh., Pastor b. S. Mar. Magd. i. Breslau, † 1547. Brb. r. Rs. HESSIACA ARMA Löwe m. Baumstamm oM	35	Kdm. Sil. 275	*
3790	1730	Hielscher, Sam., Kfm. i. Breslau. Schützenkönig. Beh. Wpn. (Wilder Mann m. Anker) u. Initiale. Rs. Ebenso =	28/29	Schl. Vz. VII, 174	1
3791	1703	Hochberg, Carl Fr. Leop. Graf, * 1687 Fürstenstein. Tod. Engel üb. Blum. Rs. 11 Z. DISHÖCKE	29	Kdm. Sil. 41	1
3792	1752	= Heinr. Lud. Carl Graf, auf Fürstenstein. Schützenprämie. 31. beh. Wpn. Rs. Schützenembleme oM	29,5	Tafel 48	1
3793	1804	Hückel, Joh. Casp., Vogt i. Herischdorf. Gold. Hochz. Embleme d. Landwirtsch. Rs. 10 Zeil. =	36	Schl. Pr. Bl. 1804/1	*
3794	1776	Hönicke, Gottfr., Pastor i. Auras. 50j. Amtsjub. Brenn. Herz auf Altar, darüb. Auge Gottes. Rs. 9 Zeil. H	28,5		1

Hatzfeld. Die von den Grafen Melchior und Hermann geschlagenen Münzen gehören unter die hessischen. — Auch Sebastian Graf Hatzfeld und Anna Elisabeth mit ihren Söhnen (v. Saurma Nr. 63 u. 70) haben mit Schlesien nichts zu thun.

Heidenreich. Eine Medaille von 1593 auf Victoria H. als Braut des August Jenitz, die vielleicht auch nach Schlesien gehört, ist besprochen in Schles. Vorz. VI, S. 201.

Hoberg, Wenzel. Über die Medaille der Samml. Scholtz Nr. 79 s. Schles. Vorz. VI, 202.

Hückel, Joh. Casp. Ein Exemplar dieser Medaille in der Reichsgräf. Schaffgotschischen Bibliothek zu Warmbrunn.

O									
3942	1553	Ortlob, Barthol., Advokat in Schweidnitz. Bärtiges Brb. v. v. (einseitig)	oM	28	Kdm. Sil. 370	*			
P									
3943	1866	Pannewitz, J. v., Präsi. d. Schles. Forstvereins. 25j. Jubil. Kopfl. Rs. Umschr. u. Embleme W. KULLRICH	30,5			*	1		
3944	1893	Pfeil u. Klein-Ellguth, Grafen v. 600j. Fam.-Jubil. 3f. behelmt. Wpn. Rs. Eichenkranz u. 10 Zeilen LAUER	38				1		
3945		= = = = = Berichtigtes Wpn. m. Grafenkrone, sonst wie 3944 AH	=				1	1	
3946	1560	Pfintzing, Ludw., Ratsherr i. Breslau. Schützenkleinod zu 2 Duk. Wpn. u. 5 Zeil. Rs. Bresl. Stadtwpn. oM	28	Kdm. Sil. 176	1	*			
3947	1898	Pick, Felix, Kfm. u. Bankdir. i. Breslau. 25j. Amtsjub. 3 Zeilen. Rs. 5 Zeilen = LAUER	29			*	1		
		Plencken, Joh. Adr. Frh. v., Ober-Amtskanzler v. Schlesien. 50j. Amtsjubiläum.							
3948	1718	= Fliegender Adler m. Anker u. Wage. Rs. 15 Zeilen	oM	54,5	Kdm. Sil. 58	*	1		
3949		= Wie 3948, nur kleiner	=	48,5			1		
3950		= Brb. r., im Abschnitt 3 Zeilen. Rs. Orangenbaum zw. 2 verdorren Bäumen	HE	53,5	Kdm. Sil. 60	*	1		
3951		= = = = = behelmtes Wpn. Rs. 17 Zeilen	K u. IGK	49,5	= 61	*	1		
3952		= = = Rs. Gekröntes Wpn. u. 9 Zeilen		49	= 59	*	1	1	
3953		= = = = = 15 Zeilen	=	=	= 63	*	2		
		Pötting, Elisabeth Constanze v., s. Schellendorf.							
3954	1572	Pollio, Lucas, Pastor z. Mar. Magd. i. Breslau. Brb. v. v. Rs. 5 Zeil., darüb. Wolke, darunt. Engelskopf W	26	Schl. Vz. VI, 192 ^a	1				
3955		= = = Wie 3954, aber die Rückseite gravirt	=	=	Kdm. Sil. 287	1			
3956	1803	Prätorius, Friedr. Wilh., Münzstr. i. Breslau. 50. Geburtstag. Altar, Storch u. Pelikan. Rs. 8 Zeilen oM	28,5				1		
3957	1874	Priessnitz, Vincenz, Arzt i. Gräfenberg, *1799 Freiwaldau, †1851. Kopfr. Rs. Brunnen SCHWERDTNER	50			*			
3958	1573	Proeck, Ladisl., k. Rat b. d. schles. Kammer. Raitpfennig. Beiderseits behelmtes Wappen . . oM	25	v. S. Taf. LV, 2		*	2		
3959	1572	Promnitz, Seifr., Frh. v., Kammerpräsi. i. Schles., Pfandherr v. Sagan u. s. w. Brb. r. (einseitig) (Tob. Wolff)	26	Kdm. Sil. 67		*			
3960	1654	= Sign. Seifr. Graf v., zu Sorau, Pless u. s. w. Tod. Brb. v. v. in Kartusche. Rs. 3f. beh. Wpn. HH	41	Tafel 47	1				
3961	1574	Pueher v. d. Puehen, Andr., Breslauer Patrizier, †1578. Brb. v. v. Rs. Behelmtes Wappen . oM	35,5	= 45		*	1		
3962	(1603)	Pückler v. Groditz, Hans, u. Helene, geb. v. Sedlnitzky, auf Schedlau. Beiders. Brb. v. v. =	38	= 46	*	*			
3963	1867	Purkiné, Joh. Ev., Physiol., 1823/49 Profi. Breslau, dann i. Prag. 80. Geburtstg. Brb. r. Rs. Genius u. Embl. SEIDAN	44	Doneb. 3675		*	1		
3964	1868	= = = 50j. Universitäts-Jubil. Brb. r. Rs. 9 Zeilen	=	3673 A / 3674 A	*				
3965	1887	= = = Denkmal i. Prag. Kopfl. Rs. Lorbeerkrantz u. 6 Zeilen	oM	27	= 3676	*	*		
Q									
3966	o. J.	Queschwitz, Joh., Abt v. S. Vincenz i. Breslau 1586/96. Brb. r. Rs. Inful. Wappen . . (P. Nitsch)	29	Tafel 46	1				
R									
3967	1607/9	R(öslér?), G. Raitpfennig. Gekr. R. Vlieskette u. 2 Palmzweige. Rs. Wappen (spring. Ross l.) . . MK	26	Schl. Vz. VI, 203			1		
3968	1574	Rapold, Daniel, Domsyndic. i. Breslau. Gruppenbild m. Frau u. 2 Kindern. Rs. Landsch. u. Wpn. (Tob. Wolff)	55	Ztschr. f. N. X, 175	B				
3969	1846	Ratibor, Amalie Victoria Prinzessin v. Taufe. Wpn. Rs. Wpn. v. Ratibor LOOS, SCHILLING, BLANKE	53,5			*	1		
3970	1633	Rechenberg, Joh. Wlfg. Frh. v., auf Primkenau u. Klitschdorf. Tod. Beh. Wpn. Rs. Umschr. u. 17 Zeil. HH		Schl. Vz. VI, 207		*			
3971	1784	Reden, Fr. Wlth. v., Bergamtsdirektor i. Breslau. Tarnowitzer Bergwerk. 5 Zeil. Rs. Füllhorn m. Erz. oM	30		1				
3972	1598	Redern, Melch. v., kais. General, *1555 Breslau. Verteidigung v. Gross-Wardein. Brb. v. v. Rs. 12 Zeilen =	41/51	Tafel 46	1				
3973	o. J.	Rein, Jer., u. Joh. Spaner (s. d.), schlesische Vizebeamte. Raitpfennig. Beiders. behelmt. Wappen =	25,5	Schl. Vz. VI, 207			1		
3974		= = = und V. D. - V. S. Raitpfennig. Wie 3973. Rs. Wpn.: Greif, Helmzier: wachs. Greif zw. 2 Hürnern =	=	=			1		
3975	1800	Remscheid, Karl Gottl., Geh. Kanzleisekr. i. Breslau. 50j. Dienstjub. Genius vor Altar. Rs. Kranz u. 6 Zeil. K	34,5	=			1		
3976	1622	Reuss, Wenzel, auf Kl. Polkwitz, u. Sus. Scholz. Vermählung. 2 behelmt. Wpn. Rs. Engel üb. Landsch. HR	30,5	Tafel 46	1				
3977	o. J.	Reussner, Matth., Ratsherr i. Breslau, †1597. Beh. Wpn.: r. Löwe m. Stern, l. 2 Schrägbalken (einseitig) oM	30/45	Kdm. Sil. 186	*				
3978	1572	Rhediger, Nicol. v., Hauptmann d. Fürstent. Breslau. Brb. m. Pelz u. Barett r. (einseitig) (Tob. Wolff)	30	= 30	*				
3979	o. J.	= Maria v. Brautmedaille. Um 1570. Brb. im Brautschmuck l. (einseitig)	=	29	= 458	*	1*		
3980	1718	= Anna Magd. v., geb. v. Spiller, auf Striese. Tod. Obelisk m. Wpn. u. Initialen. Rs. Sonnenrose u. s. w. oM	42	= 132					
3981	1530	Ribisch, Heinr., Syndicus u. k. Rat i. Breslau. Brb. r. Rs. Stammwpn. (geteilter Schild) m. Helmzier =	30	Schl. Vz. VI, 207	1				
3982		= = = Wie 3981. Rs. Vermehrtes Wappen (gevierter Schild) ohne Helmzier	=	= VII, 297	I				
3983	1531	= = = mit Georg Hermann u. Konrad Mair. 3 Brbr. r. Rs. 3 behelmt. Wpn. (P. Flötner?)	47	Ztschr. f. N. XI, 131	*				
3984	1582	= Seyfr., k. Rat i. Schlesien. Brb. v. v. Rs. Gefügelt. Herz a. e. Stein, darüb. Säule i. Strahlenkranz oM	37	Kdm. Sil. 227	*				
3985	o. J.	Rindfleisch, Andr., Ob.-Zolleinnehmer i. Breslau, †1581. Brb. r. Rs. Behelmtes Wappen . . oM	32	= 233	*	1			
3986	1879	Rödelius, Fritz, Turnlehrer i. Breslau, †1879. Turnfest. Brb. v. v. Rs. Eichenkranz m. 4 F u. Schrift =	29,5				1		
3987	1844	Ronge, Joh., Theologe, *1813 Bischofswalde, Kr. Neisse. Kopfr. Rs. 2 alleg. wbl. Fig. C. STUBENRAUCH	44				1		
3988	1845	= = = Brb. v. v. Rs. Turm i. Gewitter	JG u. G & S	36		*			
3989	o. J.	= = = l. = Altar u. Glaubensbekenntnis in 17 Zeilen	A & M	44			1		
3990	1606	Rosman, Abrah., Kaufmann i. Breslau. Schützenkönig. Brb. v. v. Rs. Behelmt. Wappen . . oM		Schl. Vz. VII, 161	*				

R(öslér), G. Die Familie Rösler war während des 17. Jahrhunderts im Fürstentum Liegnitz begütert und führte im Wappen ein von rechts aufspringendes Ross, wie auf dem Raitpfennig. Vgl. C. Blazek, Abgestorb. Adel d. preuss. Prov. Schlesien (Siembacher, VI. Bd., 2. Abt., 3. Teil, S. 105, Taf. 66. Es ist daher wahrscheinlich, dass der Kauerhasche Raitpfennig sich auf einen Finanzbeamten dieses Namens bezieht.

Reuss, Wenzel. Durch die urkundliche Feststellung dieser Persönlichkeit erledigt sich die Bemerkung in Schles. Vorz. VII, 70.

Rüdiger, Hermann, dessen Medaille Kundmann, Sil. S. 237, beschreibt, war kein Schlesier. Vgl. Schles. Vorz. VI, 208 u. bes. VII, 297.

3991	1730	Roth, Joh. Chr., Ratsherr i. Breslau. Wahl z. Ratspräses. Pax u. Justitia vore. Säule m. Wpn. Rs. 6 Herz u. 14 Zeil.	35	Kdm. Sil. 165	1
3992	1781	Rothkirch, Ant. v., Domherr i. Breslau. Wahl z. Weihbischof. Inf. Wappen. Rs. 7 Zeilen	25	Well. 14660	1
3993	1785	Hans Chr. v., General u. Command. v. Neisse. 50j. Dienstjub. Brb. l. Rs. Bekr. Obelisk	39	KÖ	1
S					
		Sandmann, Henriette Elisabeth, s. Weger.			
3994	1790	Sandretzky, Hans Ferd. Graf, Schles. Grossgrundbes. 40. Geburtstag. Brb. r. Rs. Kranz u. 5 Zeilen	37,5	K	1
3995	o. J.	Schaeff, Robert, Comm.-Rat i. Brieg, † 1880. Gewerbehaut. Brb. v. v. Rs. Kranz u. 6 Zeil. LOOS u. KULLRICH	42,5		* 1
3996	1584	Schaffgotsch, Joh. v., Landeshptm. v. Schweidnitz-Jauer. Tod. Brb. r. Rs. 10 Zeilen	35	Sehl. Vz. VI, 208	*
3997	1769	Cesl. Goth. Graf, Herr v. u. a. Kynast, Probst v. Wyeschrad. Fam.-u. Probstw. Rs. 11 Zeil.	21,5	Doneb. 4690/91	* 1
3998	"	Inf. Probstei- u. 3 f. beh. Fam.-Wpn. Rs. Ans. v. Wyeschrad b. Prag	40	" 4692	*
3999	1637	Schellendorf, Christoph Frh. v., Kammerprä. v. Schlesien, u. Elis. v. Pötting. Beiders. 2 f. beh. Wpn.	34/40	Sehl. Vz. VII, 297	*
4000	1876	Schindler, Jos., Arzt i. Gräfenberg. 25j. Jub. Kopfr. Rs. Sitz. Hygiea a. e. Quelle I. SCHWERDTNER	50	Doneb. 3733	1 *
4001	o. J.	Schlaher, Eleazar, (aus Ninkau, Kr. Neumarkt?) 16. Jahrhundert. Brb. r. Rs. Beh. Wpn.	29		1
4002	1834	Schleiermacher, Friedr. Dan., Theol., * 1768 Breslau. Tod. Brb. l. Rs. Altar u. Bibel LOOS u. HELD	42,5		1 1
4003	"	(Tod.) Brb. l. Rs. Die Theologie auf einem Thron u. 3 Figuren . . . C. FISCHER	45		1 1
4004	1868	100. Geburtstag. Wie 4003, nur mit andrer Schrift . . . G. LOOS	"		1
4005	1582	Schmid, Friedr., Ratsherr i. Breslau. Brb. v. v. Umschr. i. Lorbeerkrz. m. AETA · LXXV. Rs. Beh. Wpn.	59	Well. 14742	*
4006	1585	" Wie 4005, nur ohne Kranz u. AETA · LXXIX . . .	52	Sehl. Vz. VI, 209	B
4007	1606	Heinr., Ratsherr i. Breslau. Brb. r. AETA · SVAE XLVI. Rs. QVI FECIT u. s. w. Beh. Wpn.	43	Tafel 46	1
4008	1614	" Wie 4007, aber SCHMIDT IN SCHMIDT FELIT u. s. w. und AETATIS SV LVI . . .	"	Sehl. Vz. VI, 209	B
4009	1616	" Tod. Brb. l. AETATIS SVLE 57. Rs. Behelmt. Wappen ohne Umschrift . . .	45	Kdm. Sil. 181	*
		Schmitt, Patientia v., s. Fürst.			
4010	o. J.	Schnitzer, Emil (Emin Pascha), Afrika-Forscher, * 1840 Oppeln. Brb. m. Fes v. v. Rs. Lorbrkrz. u. 6 Zeil.	29		1
4011	"	Brb. m. Fes halbr. Rs. Brb. Kaiser Wilh. II. im Helm r. . .	30		1 *
4012	"	" des Dr. Karl Peters halbr. . .	"		1
4013	"	Köpfe v. Wissmann, Emin Pascha u. Peters r. Rs. Lorbeerzw. u. 5 Zeilen . . .	39		2
4014	o. J.	Schöbel v. Rosenfeld, Georg, * 1640 Breslau. Palmenorden. 3 Palmbäume. Rs. Symbol. Darstell.	33/35	Tafel 47	1
4015	"	" Wie 4014, an d. mittl. Baum d. Bild Herzog Augusts v. Sachsen . . .	39/40	Sehl. Vz. VI, 209	1 *
4016	1613	Schönan, Friedr., Goldschmied i. Breslau. Monogramm i. Lorbeerkrz. Rs. Schles. Adler (Klippe).	15	" " VII, 298	*
4017	1805	Scholz, Joh. Heinr., Pastor i. Langwaltersdorf, Kr. Waldenburg. 50j. Amtsjub. Brb. l. Rs. 13 Zeilen	30	Amp. 9960	1 *
		Susanna, s. Reuss.			
4018	(1639)	Schröer, Thom., Ob.-Schöppensecret. i. Breslau, * 1588 Neustadt O/S. Brb. v. v. Rs. Beh. Wpn.	48	Kdm. Sil. 376	*
4019	1624	Schrötter, Casp., Abt z. S. Vincenz i. Breslau. Brb. v. v. Rs. Inf. Wappen . . .	IR 29/33	Tafel 47	* 1
4020	1898	Schroth, Joh., Arzt i. Lindewiese, † 1856. 100. Geburtstag. Kopfr. Rs. Bekr. Schild u. Schrift	31		1
4021	1829	Schuckmann, Fr. v., Minist., Bes. v. Hartlieb u. a., begrab. i. Gorkau. 50j. Dienstjub. Kopfr. Rs. Genius	FC 54,5		* 1
		Schulze, Clara v., s. Lieres.			
4022	1885	Schulze, B., Geh. Finanzrat, Prov.-Steuerdirektor i. Breslau. Brb. r. (einseitig). . . BRAKENHAVSEN	73		1
4023	1739	Schwaneberg, S.F. Frh. v., Kanzlerv. Schles. QVO FAS ET SPRING. ROSS. RS. GLORIA DVCENT Schwan	"	Sehl. Vz. VI, 210	* 1
4024	1729	Schwertner, Dav. Gottfr., Pastor i. Janer. 68. Geburtstag. Brb. r. Rs. Crucifix üb. Palmzw. u. Schrift	En 37	Kdm. Sil. 347	1
4025	o. J.	Sebisch, Samuel v., Ratspräses i. Breslau, 1637—71. Beh. Wpn. u. Initialen (einseitig) . . .	oM 39	" " 136	*
4026	(1616)	Sebottendorf, Karl v., auf Rathen u. a., Grafsch. Glatz, * 1560 Lorzendorf. Brb. l. (einseitig)	33/43	" " 242	*
		Sedlnitzky, Helene v., s. Pückler.			
4027	1899	Settegast, Herm., Dir. d. Landw.-Akad. i. Proskau. 80. Gebtag. Brb. v. v. Rs. Logenembl. u. Schrift R. BALL (Lauer)	50		1 *
4028	o. J.	Seydlitz, F. W. v., Generalinsp. d. schles. Cavall., † 1773 Ohlau. Brb. m. Hut v. v. (einseitig) HA JR	40		*
4029	"	Sitsch, Joh. v., Dompropst (später Bischof) i. Breslau, um 1594. Beh. Wpn. Rs. Johannes d. Täufer oM	28	Kdm. Sil. 94	*
4030	"	Solms, Joh. Christian R.-Graf zu, Erbherr v. Baruth u. Klitschdorf, * 1733. Geh. Brb. r. Rs. Wpn.	L 39	Amp. 9991	1
4031	"	Sonn, Basil. v., Mühlzmr. i. Oels, 1612/14. Raitpfg. Gekr. R. m. Vliesskette. Rs. Monogr. u. Spruch	MK 22		*
		Spaner, Joh., Fürstlicher Rath i. Brieg, † 1656, s. Reim.			
		Spiller, Anna Magdalena v., s. Rhediger.			
4032	1819	Steinbeck, Joh., Ob.-Land.-Ger.-Präs. u. Ob.-Bergamtsdir. i. Breslau. Brb. l. Rs. Eichenkrz. u. 10 Zeil. LOOS	63		1
4033	1771	Sternenheim, Bernh. Winkler v., Gymn.-Dir. i. Brieg. Brb. r. Rs. Wpn.	H 36		2
4034	"	" Wie 4033, nur kleiner . . .	oM 21,5		1 1
		Strahlenheim, Henning Frh. v., s. Geschichtl. Med. v. J. 1708.			
4035	1784	Strodt, Dav. Benj., Pastor i. Brieg, * 1708 Breslau. 50j. Amtsjub. Brb. v. v. Rs. 6 Zeilen	oM 30		1
4036	1792	Strohbach, Joh., Abt d. Sandstifts i. Breslau. Wiederherstellung d. Sandkirche. Brb. r. Rs. Kirche	" 29	Amp. 7902	1
4037	1713	Suschky, Sebald, Kfm. i. Breslau. Schützenkönig. Landsch. m. Anker auf Fels i. Meer u. 2 Drachen. Rs. 5 Zeil.	" 39	Tafel 48	* 1

Schaeff, Robert. Bei v. Saurma, S. 47 Nr. 504, und in Schles. Vorz. VI, 208 irrthümlich Schaffer genannt.

Schellendorf, Melchior v., auf Göllschau, Landeshauptmann d. Fürstent. Liegnitz, † 1601. v. Röbel in seinem handschriftlichen Münzverzeichnis S. 222 giebt an: „Baron Hund von Wirbitz versprach mir ao. 1729 im Januario eine Medaille von Gold von Melchior von Schellendorf, Liegnitzischem Landeshauptmann, zu verschaffen, welche Herr v. Schweinitz von Hausdorf besäße.“

Schilling, Georg. Über diesen Mann und die auf ihn bezügliche Medaille vgl. Schles. Vorz. VI, 208 und Jahrbuch des Allerhöchsten Kaiserhauses, XVI, S. 77, Taf. VI, 9. Dass er ein Schlesier war, ist nicht nachgewiesen.

Schlorck, Nikolaus. Über diesen vermeintlichen Schlesier und seine beiden Medaillen vgl. Schles. Vorz. VI, 209.

Suschky, Sebald. Vgl. zu dieser Medaille Kundmann, Silesia S. 417, und Schles. Vorz. Bd. VI, S. 210.

Geschichtliche Medaillen

4078	1626	Ferdinand II. Jagdthaler. Brb. v. v. Rs. Der Kaiser zu Ross auf der Jagd, dahinter Ansicht v. Wien	BR	45	Schulth. 283	1
4079	=	= u. Eleonore. Brbr. r. Rs. 5 Wappen unter 3 Kronen	MI u.	36/43	Tafel 49	1
4080	1629	Breslau. Stadtansicht, darüber Stadtwappen v. 2 Engeln gehalten. Rs. Johannes d. T.	SD u. HZ	50	Dew. S. 783	1
4081	=	Einseitige Klippe vom Stempel der Hs. des vorigen Stückes	=	49	Schl. V. z. VII, 299	B
4082	1633	= Pestthaler. Stadtansicht, darüber Engel m. Schwert u. Totenkopf. Rs. 16 Zeilen	HANS RIEGER	50	Pfeif. u. Rul. 294	2
4083	=	= Halber Pestthaler. Wie 4082, aber auf der Rs. nur 12 Zeilen	HR	40	= " 293	2
4084	=	Wladisl. IV. v. Polen. Brb. v. v. i. verz. Rahmen. Rs. Ans. v. Krakau, darüb. 2 Engel m. Zepter u. Krone	=	56	Hutt. Czaps. 1741	*
4085	1634	Breslau. Stadtans., darüb. Wpn. v. 2 Engeln geh., darunt. C·P·S·C·M. u. Kartusche m. 3 Zeil. Rs. 16 Zeilen	=	48	Tafel 49	* 1
4086	=	Gustav Adolf. Brb. i. Rahmen v. v. üb. 3 gekr. Bergen, Hafenstadt u. Waffen. Rs. 5 Brustbilder i. Rahmen	=	40	=	=
4087	=	= Wie 4086. Rs. CRESCIT SPIRANTIBVS AVRIS Brennend. Herz auf Altar, darüb. Sonne	=	=	Hildebr. 225	B W
4088	1635	Wladisl. IV. v. Polen. Brb. v. v. Rs. Ans. v. Danzig, darüb. Stadtwpn. v. 2 Engeln geh., darunt. i. c. Verz. C·P·S·C·M	=	40	Vossberg 813	*
4089	1636	Breslau. Brb. Ferdin. III. v. v., darüb. 2 Engel m. Lorbeerkrz. Rs. Stadtans., darüb. Wpn. v. 2 Engeln geh.	=	41	Pless 2332	*
4090	1644	= Magdalenen-Bibliothek. Innenansicht d. Bibliothek, darüber Stadtwappen. Rs. 12 Zeilen	=	41	Dew. S. 787	1
4091	o. J.	Joh. Georg II. v. Sachs. Im Kranz oval Wpn., darüb. „Jehovah“. Rs. Obelisk u. Rautenstock v. Engel begoss.	IB	48	Engelh. 943	*
4092	=	= „Brb. v. v. Rs. Obelisk m. behelm. Schild, Schwert u. Palmzw., darüb. „Jehovah“	=	40/46	= 948	*
4093	1658	= „Brb. v. v. zw. Zweig. Rs. Ans. v. Dresden, darüb. Zepter u. Schwert zw. 2 Augen u. „Jehovah“	=	59	= 944	*
4094	=	= „Kurfirst z. Ross r. i. belebt. Landsch., darüb. Wpn. v. 2 Engeln geh. Rs. wie b. 4093	=	=	= 945	*
4095	(1660)	Friede v. Oliva. FULMINIBUS POSITIS, Ans. v. Danzig, darüb. Taube m. Ölz. Rs. Ans. v. Weichselmünd.	=	57	Vossberg 953	*
4096	=	= FULMINE POSITO, „im Blätterkranz, sonst wie 4095	=	=	= 954	*
4097	o. J.	Leopold I. Brb. v. v. üb. türk. Waffen. Rs. PERPETUIS FRONDOSA u. s. w. Baum v. 7 kl. Bäum. umgeben	=	55	Leyser 394	*
4098	=	= „Rs. IMPERIO SUA FORMA REDIT“ Tisch m. Reichsapfel, darüb. göttl. Arm m. Krone	=	47	Monten. 972	*
4099	=	= „r. = DONEC AUFERATUR u. s. w. Löwe m. Zepter u. Schwert, darüb. Sonne u. Mond	=	37	Wellen. 735/8	1
4100	=	Margar. Theresia, I. Gem. Leop. I. Brb. v. v. Rs. CASTA u. s. w. Garten m. Aloe, die v. göttl. Hand begoss. w.	=	55	Monten. 884	W
4101	1669	Breslau. Brb. Leopolds r. Rs. HIC DECOR u. s. w. Stadtansicht, darüb. Wappen v. 2 Engeln gehalten	=	57	Dew. S. 788	1
4102	(1669)	Michael III. v. Polen. Krönung. Brb. v. v. Rs. Tisch m. Reichsapf., darüb. göttl. Hand m. Krone u. „Jehovah“	=	47	Hutt. Czaps. 2355	*
4103	(1670)	= „Vermählung. Belorb. Brb. d. Königs r. Rs. Brb. d. Königin Eleonore Maria I.	=	34	= " 2394	*
4104	1679	Vertreib. d. Schweden aus Preussen. Schiff m. voll. Segeln, darüb. Sonne. Rs. Schiff im Sturm versinkend	=	45	Amp. 10873	*
4105	(1680)	Joh. Georg III. v. Sachs. Huldigung. IEHOVA VEXILLUM MEUM. Brb. r. Rs. Ans. v. Dresd., darüb. Rautenkrz.	=	42	Tentz. Alb. 621	* 1
4106	1682	Karl XI. v. Schweden. Krönung. Brb. v. v. Rs. wie 4102	IB	47	Hildebr. 99	M
4107	1683	Entsatz Wiens. Stadtans., darunt. Waff. v. himml. Feuerverz. Rs. HÆC MUNDO u. s. w. Gekr. Doppeladl. m. Emblem.	IE	46	Hirsch 4	1
4108	=	= „Erdkugel m. Stadtans. v. 2 Sonn. beschien., darunt. Mond. Rs. Im Schnörkelkrz. 16 Zeil. EF u.	=	45	= 5	*
4109	=	= „Ähnlich wie 4108, die Sonnen kleiner, der Mond seitwärts vom Erdschatten	IK	=	= 29	1
4110	=	= „= 4109 mit andrer Umschrift u. convergirendem Erdschatten	P. V. VINCK u.	44	= 30	1
4111	=	= „Brb. Ferdin. I. r., darüb. göttl. Arm m. Schwert. Rs. Brb. Leop. I. r., darüb. göttl. Arm	=	38	= 27	1
4112	=	= „Wie 4111, aber das Brustbild Leopolds kleiner	=	37	= 28	1
4113	=	= „Ansicht der belagerten Stadt. Rs. 11 Zeilen	=	31,5	= 31	1
4114	=	= „Leop. I. z. Ross üb. Waffen. Rs. Belag. Stadt an 3 Himmelsketten, darüb. 5 Brbr. IOH. NEIDHARD	=	44	Tafel 49	1
4115	=	Erober. Grans. Ans. d. Feste. Rs. Sitzende Pallas m. Palmzw. u. Lorbeerkrz. Am Bod. Türken u. Waffen	IK	33	Monten. 938	* 1
4116	=	Nostitz, Joh. Hartw. Graf v., Kanzler v. Böhmen. Tod. Brb. v. v. Rs. Gekr. Wappen u. 15 Zeilen	IK	48,5	Kdm. Schl. 47	1
4117	1684	Bund geg. d. Türken. Brb. Leop. I. r. Rs. Gekr. Adler auf Erdkugel, die auf e. Muschel schwimmt. Landschaft	IE	37	Well. 7245	*

1618. Komet. Die Klippe, Kundmann, Heimsuchungen, S. 10, Nr. 1, Pfeiffer u. Ruland Nr. 40, ist nach Joseph u. Fellner, Münzen v. Frankfurt a/M., S. 211, von dem Frankfurter Stempelschneider Lorenz Schilling gefertigt. Auch von den andern Kometenmedaillen dieses Jahres ist der schlesische Ursprung nicht wahrscheinlich.

1626. Zu Nr. 4078 u. 4079. Wegen der ähnlichen und vielleicht ebenfalls schlesischen Medaillen der Sammlung Windischgrätz Nr. 232 und v. Saurma Nr. 4 vgl. Friedensburg in Schles. Vorz., Bd. VII, S. 496.

1629. Nr. 4080 hat der Münzpächter Hans Ziesler zu Geschenkzwecken in Gold und Silber anfertigen lassen. (Schles. Vorz., Bd. VII, S. 299.) Die Hauptseite ist vorbildlich geworden für die Darstellungen gleicher Art von Rieger, Buchheim und Kittel.

1634. Nr. 4085. Die Buchstaben C·P·S·C·M. auf diesem sehr seltenen Stück bedeuten: Cum Privilegio Sacrae Caesariae Majestatis. Vgl. Deward. S. 786.

1636. Nr. 4089. Beschreibung nach dem handschriftlichen Verzeichnis der Sammlung des Freiherrn v. Röbel in der Breslauer Stadtbibliothek. Die Weglassung der Jahreszahl im Katalog Pless beruht wohl auf einem Irrtum. Über Röbel vgl. Friedensburg in der Zeitschr. f. Geschichte u. Altert. Schlesiens, Bd. 22, S. 86.

o. J. u. 1658. Zu Nr. 4091—4094 vgl. J. u. A. Erbstens Erörterungen auf dem Gebiete der Sachs. Münz- u. Medaillengeschichte bei Verzeichnung d. Hofrat Engelhardtssens Sammlung, III, S. 215 f.

o. J. Nr. 4097—4099. Sowohl das jugendliche Aussehen Leopolds auf diesen Stücken, als auch die Tatsache, dass Buchheim schon 1683 gestorben ist, nötigen dazu, sie in die Zeit des ersten Türkenkrieges (1681—64) und des Reichstags zu Regensburg (seit 1663) zu setzen.

1680. Auch bei den Kometenmedaillen dieses Jahres erscheint die schlesische Herkunft trotz Kundmanns Behauptung wenig glaublich. Nach Sattlers Gesch. d. H. Württemberg, XI, 71 sind sie von Herzog Friedrich Karl v. Württemberg ausgegangen. Vgl. Binder, Würtemb. Münz- u. Medaillenkunde, S. 151.

1683. Nr. 4111/12. Nach v. Röbel sind diese Medaillen „von der Invention des H. Rector Martin Hancke bei dem Gymnasio zu St. Elisabeth in Breslau“. Martin Hancke war einer der ersten Sammler von schlesischen Münzen und Medaillen.

1683, 85 u. 87. Nr. 4114, 4120 u. 4130. Die Neidhardschen Medaillen auf die Türkenkriege sind auf Veranlassung des Herzogs Christian Ulrich von Württemberg-Öls geprägt worden. Vgl. Friedensburg, Schlesiens neuere Münzgeschichte, S. 165.

1683. Nr. 4116. Die Inschrift der Rs. besagt, dass die Medaille von dem Neffen des Verstorbenen, Christoph Wenzel Grafen v. Nostitz, Landeshauptmann des Fürstentums Glogau, gestiftet worden ist.

[illegible]

1693. Nr. 4139 u. 4145 sind nach Kundmann, Heimsuchungen, S. 231, von dem Breslauer Pastor Caspar Neumann, der ein eifriger Münzsammler war, erlunden worden, nach v. Böbel gilt dies auch von den übrigen Stücken dieser Reihe. — Nr. 4140–4142 sind in C. Wernuths „Specificatio“ seiner Medaillen v. J. 1698 beschrieben. 4146 dürfte von Kittel sein.

1694/95. Nr. 4149–4152. Auch die Korjunden-Medaillen sind wahrscheinlich alle ausserhalb Schlesiens geprägt worden. Von Nr. 4150, 4151 u. 4153 ist dies sogar sicher, da sie in Wernuths „Specification“ aufgeführt sind. Trotzdem liegt kein Grund vor, sie auszuscheiden. Die von Kundmann, Heimsuch., S. 35 f. beschriebene Teuerung, die den Anlass zu ihrer Prägung gegeben hat, hatte rein örtliche Ursachen und scheint auf Breslau und seine nächste Umgebung beschränkt gewesen zu sein. v. Rühl berichtet überdies, dass die Medaillen von Caspar Neumann erfunden seien.

1697. Ob auch die von Tentzel, *Lineae Albertinae*, Taf. 76, V abgebildete und S. 709 beschriebene kleine Medaille in Breslau geprägt worden ist, wie Tentzel annimmt, vermochten wir nicht festzustellen. Hs. Brb. r. Rs. Krönungsinsignien auf einem Tische.

1697 u. 1700. Von den zahlreichen Friedensmedaillen mit der durchlochten Trommel hat man zwei, v. Saurma 42 und eine kleinere Wiederholung, nach Schlesien gelegt, weil v. Röbbel als ihren Erfinder Caspar Neumann bezeichnet. In diesem Falle scheint uns die Aussage Röbbels nicht genügend.

Nr. 4161. Im Katalog Montenovo wird dieses Stück auf den Frieden zu Ryswijk bezogen.
 Nr. 4163. Von dieser Medaille giebt es Exemplare mit und ohne Handschrift: GOTT WIRDS WOHL MACHEN. Nur die mit Handschrift tragen die Buchstaben Kittels.

4219	1709	Leipzig. 300j. Universitäts-Jubiläum. Stadtansicht u. Linde. Rs. Pallas stehend m. Unvers.-Wappen	IK	45	Amp. 15840	*	
4220	1710	Breslau. Magdal.-Gymnasium. Neubau. Das Gebäude. Rs. 9 Zeilen, f. d. Ecken 3 Wappen. (Klippe.)	=	38,5	Dew. S. 794		1
4221	1711	Karl VI. Kaiser-Krönung. Brb. r. Rs. Austria schreitet vom Hafen her über franz. Wappen zum Thron	=	52	Jos. u. F. 645		1
4222		= " = " = " = Kabbalist. Tafel, darunt.: HUMILME OFFERT G. V. KÖHLER	oM	38	" " 669		1
4223		= " = " = " = v. v. u. 5 andre Brbr. Rs. EN BRESLA u. s. w. 9 Sterne u. 7 Zeilen	IN	34	" " 672		1
4224	1712	= " = " = " = Ungar. = Stephanskron auf Altar. Rs. Bestrahlter Namenszug über Erdkugel	IK	36	Monten. 1398	*	
4225	1714	Breslau. Ende d. Pest. Gefesselt. Tod auf Grenzstein, wor. W., darüb. Δ Rs. Stadtwpn. u. 8 Zeilen (Kittel)		32,5	Kdm. Hs. 212		1
4226		= " = " = " = Göttl. Hand u. Name Jehovah in Strahlen. Rs. Ebenso, d. Hand m. Ranefass	=	26	" " 213		1
4227	1716	= " = " = " = Taufe d. Herzogs Leopold. Wiege. Rs. Lorbeerkranz u. Schrift	=	28,5	Monten. 1457		1
4228	1717	= " = " = " = Neue Prägemaschine v. Daniel Cracau verfertigt. Die Maschine. Rs. 10 Zeilen	oM	39	Kdm. Sil. 432	*	1
4229	1719	Gross-Warttenberg. Verleih. an Alex. u. Christoph Burgr. v. Dohna. Karl VI. a. c. Thron. Rs. 13 Zl. <i>H. Fuchs</i>		55	" " 23	*	1
4230	1723	Karl VI. Böhm. Krön. Altar m. gekr. CE u. 2 Wpn. Rs. Sonne üb. Erde, wor. BOHEMIA MORAVIA SILESIA	oM	34	Donch. 2680	*	1
4231		= " = " = " = u. Hoffn. a. e. Thronerb. Löwe m. Krone. Rs. Kaiserpaar hält Krone üb. Prinz. (Kittel)		25	" 2688/9	*	*
4232	1724	Gründung d. Brüdergemeinde z. Hermhut. Brb. Zinzendorf's v. v. Rs. Golgatha		58	"		1
4233	1728	Breslau. Universität. Grundsteinlegung. Belorb. Kopf Karls VI. r. Rs. 12 Zeilen	R	49	Kdm. Sch. 155		1
4234	1735	Liegnitz. Ritterakademie. " = " = " = Altar m. 2 alleg. Fig. M. DONNER		51,5	Tafel 49		1
4235	1736	Gross-Warttenberg. Ev. Kirche. Glaube vor Altar. Rs. Schafherde v. göttl. Hand getränkt. (Kittel)		31	Kdm. Hs. 409		1
4236		Wassers- u. Hungersnot. Überschwemmt. Dorf i. Regen. Rs. Tenne m. Garben u. wenig Korn	=	30	" " 100	*	1
4237	o. J.	Wassersnot. Arche, darüber Taube m. Ölzw. Rs. Opfer Noahs u. Regenbogen	=	22	" " "		1
4238		= " = " = " = Wie 4237, aber in den Einzelheiten abweichend	oM	=	" " "		1
4239		= " = " = " = nur grösser	L	33	"		1
4240		= " = " = " = 4238, " = "	OE	32,5	"	*	
4241	1737	Ende d. Hungersnot. Kornfeld u. Garbe. Rs. Frachtschiffe u. Frachtwagen	WK	29,5	Kdm. Hs. 101		1
4242		= " = " = " = Der Tod, dessen Sense v. göttl. Hand festgehalten wird. Rs. Kornfeld u. Schmitter (Kittel)		21	" " 102		1
4243		= " = " = " = Dieselbe Darstellung wie 4242, aber im Gegensatz u. m. andrer Schrift. (Klippe)	oM	18	"		1*
4244	1739/40	Harter Winter. Winterlandschaft m. Schlitten. Rs. Landmann neben d. Pflüge sitzend	(Kittel)	30	Kdm. Hs. 243		1
4245	1740	Jubelfeier d. Buchdruckerkunst. Brbr. Gutenbergs u. Fausts. Rs. 10 Zeilen, darüber Zunftwappen	=	30	"		1
4246		Breslau. Tod Karls VI. Brb. r. Rs. Oder-Flussgott trauert an einem Stein, worauf W	G. W. KITTEL	31,5	Kdm. Hs. 493		1

Der erste schlesische Krieg

4247	1741	Silesia a. Sarkoph. Karls VI. u. untergeh. Sonne. Rs. Schlachtfeld u. brennende Häuser, darüb. Planet Mars (Kittel)		32	Henck. 4056		1
4248		Schlacht b. Mollwitz. Wie 4247, nur brennt ausser d. Häusern noch e. Kirche, darunt. Name u. Datum d. Schlacht	=	=	Amp. 11350	*	1
4249		Besetzung Breslaus. Oder-Flussgott u. Ohlau-Nymphen an e. Denkstein. Rs. Stadtaus. u. Wpn., darüb. pr. Adler W. Kittel		49	Henck. 4057		1
4250		= " = " = " = Hülftb. Friedrichs v. v. Rs. BRESLAV ET BRISE Stadtans., darüb. 2 Engel, darunt. Wpn.	oM	38	"		*
4251		Huldigung z. Breslau. Brb. Friedrichs r. Rs. Borussia empfängt v. d. knieend. Silesia d. Herzogskrone (Barbiez)		32	Henck. 4058		1
4252		Friedrich z. Ross r., darunt. SCHLESSEN / 1741. Rs. Ansicht v. Prag, darüb. Doppelpadler u. 2 blasende Engel	oM	37	"		1

1709. Nr. 4219 ist nach Thesaur. numism. S. 952 von den in Breslau ansässigen Leipzignern gestiftet worden.
1710. Nr. 4220. Die Klippe ist eine Stiftung des Kaufmanns Johann Kretschmer, Vorstehers der Magdalenenkirche. Sie wurde in Silber an die Behörden und die Freunde des Stifters sowie an die Primaner, in Zinn an die übrigen Schüler verteilt. Vgl. Kundmann, Schulen, S. 43.
1711. Nr. 4222. G. v. Köhler ist der Erfinder und Stifter der Medaille. Vgl. Nr. 4185. — Nr. 4223 ist von dem Rector des Elisabethgymnasiums, Kupffender, erfunden und gestiftet worden. Sie diente zugleich als Schulprämie. Vgl. Kundmann, Schulen, S. 83. Auf der dortigen Abbildung (Nr. 21) ist als Münzzeichen fälschlich IK angegeben.
1714. Nr. 4225 u. 4226 sind nach Kundmann und v. Röbel von Caspar Neumann erfunden worden. v. Röbel fügt noch den Namen des Medailleurs hinzu.
1723. Nr. 4231 ist von der Invention G. M. Hauckens, Pastors der Kirchen zu St. Maria Magdalena in Breslau, welche Joh. Kittel geprägt, und wieget in Gold 2 Ducaten und in Silber $\frac{1}{2}$ Loth*. v. Röbel.
1724. Nr. 4232. Geprägt ist diese Medaille, wie vermutlich auch Nr. 4340, etwa 1785. Vgl. Friedensburg, Schlesiens neuere Münzgeschichte, S. 168.
1736. Nr. 4235 „liess ein Kaufmann zu Breslau Namens Knobloch, um sich einigen Profit zu machen, durch den Medailleur Kittel in Breslau von der Invention M. Hildebrands prägen“. v. Röbel.
1736. Nr. 4236 u. 4237 „prägte Joh. Kittel, Med. von der Invention M. Hildebrands, eines Candid. juris in Breslau“. v. Röbel.
1737. Nr. 4241 „zu finden in Breslau bei dem Medailleur Kittel in seiner Bade am Ringe, der grossen Wage gegenüber, das Stück vor 20 Silbergroschen“. v. Röbel. — Nr. 4242 „zu finden u. s. w., das Stück 9 Silbergroschen“. — Zu diesen Medaillen bemerkt v. Röbel: „Die Medaillen sind von dem Königlichen Oberamte und dem Publico sehr übel aufgenommen worden, weil die Ernte des Kornes oder Roggens in Schlesien nicht zum besten gewesen wegen Mangel der Wintersaat, und man sich beim Kaiserl. Hofe wegen der elenden Zeit beschwert, daher diese Medaille wegen des reichen Zuwachses mehr harnachte, als in der That wäre. Darum auch dem Medailleur Kittel die fernere Prägung dieser Schamunzen vom Königl. Oberamt verboten und dabei anbefohlen, ins künftige nichts mehr zu prägen ohne vorherige gegangene oberamtliche Censur.“
1740. Nr. 4244 u. 4245. Die Urheberschaft Kittels von Röbel bezeugt. Nr. 4245 kostete 18 Sgr., Nr. 4246 24 Sgr.
- (1741.) Die von v. Saurma (104) aufgeführte Medaille auf den Einmarsch der Preussen in Schlesien haben wir nicht zu ermitteln vermocht.
1741. Nr. 4247: „zu finden bei dem Medailleur Kittel in Breslau, in Silber das Stück 24 Sgr.“ — Nr. 4248: „In Breslau bei dem Medailleur Kittel in Silber vor 1 Rthlr., in Gold vor 5 Ducaten und 18 gute Groschen.“ v. Röbel.
- Nr. 4249/50 beziehen sich auf die bekannte Übersumpfung Breslaus durch die preussischen Truppen am 10. August 1741. Bis dahin war die Neutralität der Stadt geachtet worden. Ein Urstück zu Nr. 4250 in der Sammlung des Herrn Jos. Bensch. Das rätselhafte ET BRISE steht vielleicht missverständlich für EST BRISE. Hierfür spricht auch die französische Fassung der Aufschrift VIVE LE ROY.
- Nr. 4251. Die offizielle Huldigungsmedaille, die an Offiziere u. a. verteilt wurde. Sie trägt das Datum des 31. Oktobers, für den die Feier eigentlich geplant war. In Wahrheit fand sie erst am 7. November statt. Vgl. Grünhagen, Geschichte Schlesiens unter Friedrich d. Gr., I, S. 152. Den Stempel dazu hat wahrscheinlich Barbiez geschnitten. — v. Saurma erwähnt eine Abart ohne Kreuz am Ordensband, angeblich von Kittel. Wahrscheinlich liegt den aber nur die ungenaue Abbildung Fromerys zu Grunde, auf der übrigens von Kittel keine Rede ist.
- Nr. 4252. Die Darstellung der Rs. geht auf die Einnahme von Prag durch die verbündeten Franzosen, Bayern und Sachsen am 26. November 1741.

1745. Nr. 4305: „In Breslau u. s. w. in Silber vor 16 gute Groschen oder 1 Flor., in Gold vor 11 Rthlr. u. 16 gute Groschen.“ Original-Verpackung. Dresdener Friede. Die Wernerschen Medaillen mit der Darstellung eines blütenstreuenden Knaben in einem Gardin, v. Sauma Nr. 181 u. 182, beziehen sich auf den *Friedensschluss zu Augsburg zwischen Österreich und Bayern*. — Die Medaillen der Samml. Znowier Nr. 299–301 *sind im allgemeinen zur Verherrlichung Maria Theresias*, aber nicht eigentlich auf den *Dresdener Frieden* geschlagen. Dagegen kann unsere Nr. 4330 wohl nur auf den *Frieden zwischen Österreich und Preussen* gehen.

1748. Nr. 4336. „Bresslau bey dem Medailleur Kittel, in Silber 8 Ggr. oder 30 Kreuzer.“ Original-Verpackung.

1750. Zu Nr. 4340 vgl. die Bemerkung bei Nr. 4232.

1757. Nr. 4353 ist auf Veranlassung des Cardinals Albani in Rom geprägt worden.

1760. Zu Nr. 4436. Die Aufschrift der Rückseite: AVRVM · PVR · E · FOD(inis) ENGELSBERG · IN · SILESIA entspricht genau der auf einem Halbthaler im Kirchenfirsten v. J. 1759 (Madai Nr. 5655): ARGENT. PVR. E · FOD(inis) WESTP(halicis). Es scheint hiernach, dass dieser Kurfürst ein besonderer aber von dergleichen Ausente-Prägungen gewesen ist.

4472	1769	Greiffenberg-Nieder-Wiesa. 100j. Kirchenjubiläum. Ans. v. Greiff. Rs. Kirche in Nieder-Wiesa	oM	32,5	Amp. 12008	1	1
4473		Giehren. Gewerkschaft. BERGZINN DER FUNTGRUBE V. ST. IOHANNES Adler üb. Bergwerk (einseitig)	=	52		1	1
4474	1773	Hirschberg. Rischmanns Prophezeih. d. Teil. Polens. Gekr. Adl. z. Sonne flieg. u. Schrift. Rs. Umschr. u. 7 Zl.	=	43	Tafel 50	1	1
4475		= = = = = Wie 4474, nur kleiner	=	39		1	1
4476		= = = = = aber beiders. ohne Umschr. u. m. andr. Text	=	45		1	1
4477	1775	100. Todestag d. letzten Piasten. Brb. Georg Wilhelms r. Rs. Brb. Friedr. II. r.	HELD	35,5	Henck. 4230	2	
4478	1777	Breslau. Neues Schützenhaus. Abbruch d. alt. Hauses. Rs. Ans. d. Schiesswerders, dar. pr. Adl. m. Stadtwpn.	AM	49	Tafel 50	1	
4479		= = = = = Wie 4478, nur kleiner	oM	44,5		1	
4480		= Neuer Kirchhof vor dem Nicolaithor. Kirchhof m. Kirche. Rs. 12 Zeilen	=	37	Henck. 1766	1	
Der Friede zu Teschen							
4481	1779	Geh. Brb. Friedrichs I. Rs. HANC INCRUENTA FRAXINUS Pallas pflanzt ihren Speer	ABRAMSON	43	Henck. 1780	1	
4482		Wie 4481, aber von andr. Stempel, z. B. ist zu d. Namen d. Medailleurs FEC hinzugefügt	=	42,5	= 1781	2	
4483		= 4482, von größerer Arbeit u. m. grösserer Schrift. Im Abschn. d. Rs. ist d. 2. Zeile weggelassen	=	45,5	= 1782	1	
4484		Brb. Friedrichs I. Unif. m. Zopf I. Rs. wie 4481	=	42,5		1	
4485		Genius a. Wolk. m. Wage, daneb. Adler m. Ölz. u. Blitz. Im Abschn. BEROL. MDCCCLXXVIII. Rs. wie 4481	=	42	Amp. 11516	*	
4486		Brb. Mar. Theresias r. Rs. MATRI DEVM SALVTARI Thronende Cybele m. Ölz. zw. 2 Löwen	TVB	33	Monten. 2083	1	
4487		Geh. Brb. Friedrichs r. Rs. FRIMATA IURA GERMANIE Germania m. Schild u. Caduceus vor e. Säule	GEORGI	50		1	
4488		Biſte Friedrichs a. Sockel zw. 2 wbl. Fig. Rs. OLIVA LAURO POTIOR Bellona bekränzt ihr. Helm	LOOS	43,5	Henck. 1785	1	
4489		SERO MEMORANDA NEPOTI. Fama üb. Teschen (Flussseite). Rs. GAYDENT u. s. w. Flora i. Landschaft, darüb. Pax	CE	45	= 1788	1	
4490		Brbr. Jos. II. u. Friedr. II. gegenüb., darüb. Guirlande. Rs. 2 gekr. Säul. auf Sockel zw. franz. u. russ. Wpn.	REICH	45,5		1	
4491		Wie 4490, das Wort TESCHEN in viereckigem Felde, hinter dem Medailleurnamen ein F	=	43	Amp. 11521	1	*
4492		= = nur d. Anfangsbuchstabe d. Medailleurnamens unter TESCHEN	R	47	Henck. 1787	1	
4493		= = ohne Medailleurbezeichnung u. d. Wort TESCHEN in e. Ausschnitt des Sockels (Reich)	=	44	= 1786	1	
4494		Ans. v. Teschen (Landseite) darüb. Sonne u. Engel m. Palmzw. u. Schriftrolle. Rs. Hun steigt u. s. w. 8 Zeil.	REICH	36	= 1789	*	1
4495		Wie 4494, aber ohne Sonne	=			*	*
4496		= = Hs. m. Umschr.: FREUDE FÜR DEUTSCHLAND	=	37		1	
4497		Zerbr. Säul. zw. Waff., dah. Lager. Rs. RESTAVRATA Aufrechte, m. Embl. u. Wpn. verz. Säule i. Landschaft	STIELER	46	Amp. 11518	1	
4498		Brbr. Jos. II. u. Mar. Theresias r. Rs. GERMANIA PACATA Germania vor e. Altar I. N. WIRT	=	46	Monten. 2082	*	
4499		Wie 4489 m. deutsch. Text: Тесчен wird durch diesen u. f. w. Rs. Die Erde freuet sich u. f. w.	oM	64		1	
4500		FRID-MAGNUS u. s. w. Brb. Friedr. i. Unif. m. Hut u. lang. Zopf I. Rs. FRID-AUG-DUX u. s. w. Geh. Brb. Augusts III. I.	=	62		1	
4501		Wie 4500, nur kleiner und mit Schreibschrift	=	44,5	Henck. 1784	1	
4502		Brbr. wie b. 4500. Umschrift: Fürchte Gott, Ehre den König. Rs. Unser Churfürst u. s. w.	=	52	= 1783	*	
4503		Brbr. Friedr. II. u. Fr. Aug. III. gegenüb. Rs. 3 Grazien um e. Säule, auf der e. Taube m. Ölz. sitzt	=	44,5		1	
4504		Bekränzte Pyramide m. Wpn. v. Östr., Preuss. u. Sachs. nebeneinand. Rs. Ein Joseph u. s. w. 6 Zeil. üb. Palmzw.	=	47		1	
4505		Wie 4504, d. Pyram. nicht bekränzt, d. pr. Adl. über d. sächs. Wpn. = Nur Joseph u. s. w. 7 = = =	=	44	Wellenh. 8200	1	
4506		= 4505, aber Blutvergissen (statt Blutvergessen)	=	43		1	
4507		= = über und unter Anno — 1779 stehen noch die Zahlen 45, 63 u. 90	=	45		1	
4508		= = d. viel steilere Pyram. steht a. e. Sockel u. ist statt d. Kugel m. 2 Palmzw. bekr. Rs. 8 Zeilen	=	=		1	
4509		= 4508, aber m. Kugelbekrönung, darüber Sonne. Die 3 Wappen auf oval Schilden. Rs. 9 Zeilen	=	46		1	
4510		Ansicht v. Teschen (Lands.), darüb. Adler m. Band. Rs. Altar m. franz. u. russ. Wpn. zw. 2 wbl. Fig., darüb. Sonne	=	45		1	
4511		= = = (Fluss), darüb. Engel m. Palmzw. u. Schriftrolle. Rs. Hun steigt u. s. w. 8 Zeilen (vgl. 4494)	=	45,5	Wellenh. 8198	1	
4512		Mars auf Trophäen, darüber Jupiter i. Wolken. Rs. Den Mars / der fürchterlich u. s. w. 6 Zeilen üb. Palmzw.	=	47		1	
4513		Wbl. Fig. auf Trophäen i. e. Landschaft, darüb. Engel m. Füllhorn. Rs. Im Dreieck Ans. v. Berlin, Dresden u. Wien	=	62,5	Wellenh. 8201	1	
4514		Wie 4513, aber Wolken über d. Landschaft, der pflügende Landmann links gewendet, 5 Reiter (statt 3) u. dgl.	=	64		1	
Friedensfest in Sachsen (6. Juni)							
4515		Der Kurfürst unter einem Thronhimmel umgeben v. Genien. Rs. Ansicht v. Dresden m. Elbbrücke	oM	51		1	
4516		Jos. II., Friedr. II., Mar. Ther. u. Fr. Aug. reichen sich d. Hand, darunt. 4 Wpn. Rs. Ansicht v. Teschen (Flussseite)	=	52		1	
4517		Wie 4516, aber Darstellung vereinfacht u. Schrift größer, der Rand beiders. m. Blätterkranz	=	45		1	
4518		Die 4 Regenten i. ähnl. Haltung m. Zweigen, dahint. 3 Palmbäume. Rs. Drey Fürsten u. s. w. 9 Zeilen	=	54		1	
4519		Dreieit. Sockel m. Vase u. 3 Medallions m. Köpfen, darüb. Fama. Rs. Der hohen Hüpter u. s. w. 8 = üb. Palmzw.	=	49		1	
4520		Wie 4519, d. Sockel ohne Profilierung d. Ober- u. Unterkante. Rs. m. andr. Zeilenteil., Rand beiders. m. Blätterkrz.	=	45		1	
4521		Tempel über einem Altar u. 2 blasend. Genien. Rs. Zum / Frieden Gott bewegt / u. s. w. 6 Zeilen üb. Palmzw.	=	49		1	
4522		Steh. wbl. Fig. m. Füllhorn u. Palmzw., dah. Mars a. Troph. u. Häuser. Rs. Friede ist u. s. w. = = =	=	47,5		1	
Friedensmünzen des Markgrafen Alexander von Brandenburg-Anspach							
4523		(Thaler.) Steh. wbl. Fig. m. Ölz. u. Fackel verbrennt Kriegsgerät, a. Boden Schild m. Dopp.-Adler. Rs. 9 Zeilen	G	41	Schulth. 6239	1	
4524		= 2 wbl. Fig. halten d. Wappenschilde v. Östr. u. Preussen. Rs. Geschloss. Janustempel	=	=		1	
4525		= Steh. wbl. Fig. vor e. Altar, darüb. Wolk. u. Sonne. Rs. IN / MEMORIA / u. s. w. 3 Zeil. i. Lorbeerkrz.	oM	=	Henck. 1791	1	
4526		(1/4 Thaler) Wie 4525, aber m. deutsch. Text: Dem der die Bergen leidet u. f. w. Rs. Und uns u. f. w. 3 Zeilen	=	31	Amp. 15529	1	

1769. Zu Nr. 4473 enthält der alte Katalog der Rhedigerschen Bibliothek in Breslau die Bemerkung: „Ein Kaufmann Christian Gottlieb Kluge in Greiffenberg verehrte 1769 eine Probe der ersten Zinn-Ausbeute von unserem gesegneten Schlesien, einen so genannten Zinngröschchen von Giehren in Schlesien Loewenbergischen Kreis 1 1/2 Meile von Greiffenberg.“ Folgt Beschreibung.

Zum Jahre 1796 führt Auktions-Katal. Pniower von 1894 (Brandenb.-Preussen, Hess-Frankfurt a/M.) unter Nr. 363 eine Bleimedaile o. J. von König an, die als Probstück auf die Jahrhundertfeier der Berliner Akademie der Künste angefertigt, aber nicht ausgeführt worden ist: *Is. Brb. Friedr. Wihl. II. R. Rs. INGENIA SAECULI PROMUTA* Sitzender Hercules m. Lorbeerkranz, daneben Attribute d. bildenden Künste, 53 mm.

4575	1800	Jahrhundertwende.	Brbr. d. 5 preuss. Könige im Rahmen.	Rs. GLORIA SAECULI u. s. w.	Saturn a. Wolken	HELD	48		* 1
4576		Fürstenstein.	Ritterspiel.	Brbr. d. Königspaares I.	Rs. VORSTENBUCH / DEN XIX AUGUST / MDCCC.	KÖNIG	51	Tafel 50	
4577	1801	Breslau.	Krankenhospital.	Das neue Gebäude.	Rs. Kranz u. 7 Zeilen	oM	38		1
4578	1803	"	Stiftung d. Schles. Gesellsch. f. Vaterl. Landkult.	Steh. Pallas. Rs. Eichenkrz. u. Schrift	H. GUBE	46		1	1
4579		"	Universitätsjubiläum.	An Lorbeerbaum gelehnt. Schild u. L.L. darüb.	preuss. Adler Rs. 6 Zeilen	oM	38	Amp. 11705	* 1
4580		Trebnitz.	600j. Bestehen d. Klosters.	Das Gebäude.	Rs. Die heil. Hedwig i. Wolken	KOENIG	38		1
4581	1804	Breslau.	300j. Jubiläum d. Stadt-Buchdruckerei.	Preuss. Adler üb. Löwen u. Wpn.	Rs. 8 Zeilen	KÖNIG	32		1
4582	1807	Eroberung Schlesiens.	Kopf Napoleons r.	Rs. 2 Fig. vore. Thurm u. Namen d. schles. Festungen	ANDRIEU u. DENON	40,5	Tafel 50	1	1
4583	1809	Hirschberg.	Kirchenjubil.	Wbl. Fig. vor Grundstein, dah. Stadtsatz.	Rs. Wbl. Fig. vor Altar, dah. Kirche	LOOS	39		1 *
4584	1813	Bund gegen Napoleon.	Russ. u. preuss. Waffen über Erdschnitt.	Rs. 4 Zeilen u. Strahlendreieck . . .	L	26,50		1	1
4585		"	"	Russ., östr., preuss. u. schwed. Wappen.	Rs. wie 4584	LESSER	40		* 1
4586		"	"	Köpfe d. 3 Alliierten r.	Rs. Pallas, 3 Wapen u. zerrissene Kette	LESSER	40		1 1
			Gefecht b. Haynau s. Medaillen auf schlesische Personen Nr. 3669.						
			Schlacht a. d. Katzbachs.	" " "	" " "	" " "	3670 fg., vgl. auch Nr. 4614 u. 4704.		
4587		Scheidnitz.	Loge zur wahren Eintracht.	2 Säulen n. Embleme.	Rs. Winkelmass, Zirkel u. Stern	oM	43	Z. Corresp. 152	1
4588	1814	Befreiung v. Glogau.	Siegessäutinn.	Rs. 9 Zeilen	"	=	15		1
4589		Friede v. Paris.	Europa u. knieende Gallia.	Rs. Neptun m. d. Göttin d. Freiheit	CL	40		*	1
4590	1815	Breslau.	„Ressource vom Jahre 1765.“	Denkstein u. Weinranke u. Emblem.	Rs. 13 Zeilen	oM	39,5		1
4591		Trebnitz.	Neuer Kirchhof, gestiftet v. Ferd. Hilscher.	Eingang u. Kapelle.	= 11 =	=	26		1
4592	1816	Breslau.	Loge z. Glocke.	Vorhang m. Emblemen u. Glocke, dahinter Sonne.	Rs. 8 Zeilen	=	40	Z. Corresp. 38	* 1
			Ohlau.	Friedensfeier, s. Medaillen auf schlesische Personen, Nr. 3700.					
4593	1817	Breslau.	Vereinigte Loge.	Logenhause.	Rs. Im Kettenring 2 Füllhörner, darüber Gestirne	oM	40	Z. Corresp. 39	1
4594		Reformationsjubil.	Brb.uthers r.	Altar m. Bibel u. Kelch, darb. Kreuz i. Strahlendreieck .	LESSER	=		*	1
4595		"	"	Wie 4594, aber D. 31T./OCTOB. statt D. 31T./NOVEMBER	"	=			1
4596		"	"	Brb.uthers r.	Rs. Im Palm- u. Eichenkranz 7 Zeilen	LESSE	25,5		* 1
4597	1818	Neukirche a. d. Katzbach.	Reform.-Jub.	Brb. Georgs v. Sedlitz v.v. Rs. Crucifix u. Bibel	MELCHIOR HOFFMANN	43		1	1
4598	1820	Scheidnitz.	Loge Hercules.	Altar zw. Akazien- und Rosenbusch.	Rs. Eichenkranz u. 8 Zeilen	oM	47	Z. Corresp. 153	1
4599	1822	Breslau.	Rauchfangkehrer.	Tod m. Vorhang.	Rs. Im Epheukranz Denkstein m. Adler	=	60		1
4600		"	Loge z. d. 3 Totengerippen.	Sphinx u. Embleme.	Rs. 9 Zeilen	=	52	Z. Corresp. 40	1
4601	1823	Nesse.	"	Weissen Taube.	Taufe auf e. Baum u. Embleme.	Rs. 8 Zeilen	51	" " 130"	1
4602	1824	Breslau.	Besuch d. Kronprinzen-Paares.	Brbr. l. Rs. 8 Zeilen	LESSER	36		1	1
4603		"	Handlungsdiener-Institut.	Altar u. 2 Fig. Rs. Mercurbüste u. Embleme .	H. GUBE u. G. LOOS	42	Amp. 11998	1	1
4604		"	Loge z. Säule.	Joh. d. T. Säule m. Aufschlag. Buch u. Embl.	Rs. Kranz u. 10 Zeilen (Lesser)	43,5	Z. Corresp. 42	1	1
4605		"	"	"	"	"	"	"	1
		"	"	Wie 4604, aber das Buch geschlossen u. d. Säule schlanker	"	"	"	"	41
1825		Lauban.	Schützenprämie.	s. Gelegenheitsmedaillen.					
4606	1826	Breslau.	Loge z. Glocke.	Altar, darb. Glocke i. Strahlenkrz. u. Embl.	Rs. Lorbeerkrz. u. 9 Zeil. (Lesser)	43,5	Z. Corresp. 43	* 1	1
4607		"	"	" gold. Zepter.	Gekr. Ordenskrenz m. Zepter.	Rs. Bundeslade . M. GUBE u. G. LOOS	47,5	" " 44	1 1
(1827)		"	Bleicherdenkaln.	s. Medaillen auf schlesische Personen Nr. 3705.					
4608		Verm. H. v. Dechen's m. Luise Gerhard.	Allégorie.	Rs. 10 Zell. AUS SCHLESISEM KADMIUM	GUBE u. LOOS		Amp. 15995	*	1
4609	1832	Breslau.	Cholera.	Wratislavja u. Würangel.	Rs. Kniesend Wratislavja . C. PFUEFFER u. G. LOOS	36,5		1	1
4610		"	"	Seuche vor Hygiea fliehend, dahinter Stadtsatz.	Rs. 3 betende Figuren . LESSER	32,5		1	1
4611	1833	"	Vers. d. Naturforscher u. Ärzte.	Rathaus. Rs. Umschrift u. 4 Zeilen C. PFUEFFER u. G. LOOS	44		1	1	1
4612	1835	"	Bes. d. Königs u. d. Zarenpaars.	Brb. l. R. Köpfe Nikolaus I. u. s. Gemahlin gegenüber LESSER	39,5		1	1	1
4613		Görlitz.	"	Belorb. Kopf l. Rs. Gorlitia m. Lorbeerkranz	F. KOENIG u. G. LOOS	39	Henck. 44067	1	1
4614		Andenk. a. d. Schlacht a. d. Katzbach.	Brb. Alex. I. l. Rs. 2 Krieger	u. Schlachtfeld (russ.) .	P. A. KAE	65		1	1
4615	1837	Breslau.	Gesellschaft d. Zwölfer.	Weihnachtsfest.	Eichenkranz u. 7 Zeilen . Rs. 8 Zeilen	oM	74		1
4616	1838	Scheidnitz.	Loge zur wahr. Eintracht.	2 Jünglinge a. einem Altar u. Embl.	Rs. 10 Zeilen LESSER	42	Z. Corresp. 154	1	1
4617	1842	Fischbach.	Kirchenjubiläum.	Altar m. Bibel u. Kreuz.	Rs. Schrift	oM	33		1
4618		Gottesberg.	"	2 Eichenzweige, darüber 3 Zeilen.	Rs. 6 Zeilen	=	=	1	1
4619		Maiwaldau.	"	Altar m. Bibel u. Kreuz.	Rs. Die Kirche	=	=	1	1
4620		Michelsdorf.	"	" "					

1803. Zu Nr. 4579. „Diese Medaille ist zu haben in dem Königl. Münz-Comtoir, in Golde zu 20 Rthlr., in feinem Silber zu 1 Rthlr. 8 Ggr., und in Zinn zu 6 Ggr.“ Originalverpackung.

1815, 50 Nr. 4580. Der Name der Gesellschaft steht nicht auf der Medaille. Er ergibt sich aus der gedruckten Beschreibung und der gleichzeitig erschienenen Jubelschrift. Die Buchstaben auf dem Denkstein bezeichnen die Namen der zur Zeit des Jubiläums noch lebenden Stifter: Hälisch, Pfitzer, Streit, Wehner und Zimmermann.

1828. Zu Nr. 4608. Weder Heinrich v. Dechen (der spätere Oberbergamtsdirector) noch seine Gemahlin haben mit Schlesien etwas zu thun. Ihre Vermählung fand in Berlin statt. Die Zugehörigkeit der Medaille zu Schlesien beruht nur auf der angegebenen Inschrift.

1835. Zu Nr. 4614. Die Aufschrift lautet in deutscher Übersetzung: Hs. „Der Genius (das russische Wort ist eigens für Alexander I. gebildet) des 19. Jahrhunderts.“ Rs. „Schlacht auf den Katzbachischen Höhen. Von dem Medaillon des Grafen Tolstoi hat es geschnitten A. Ljalyn. 1835 – 1813.“ Vgl. Graf Tolstoi, Urisse v. Medaillen z. Andenken der Begebenheiten der Kriegsjahre 1813, 14, 15. St. Petersburg 1818.

1838. Zu Nr. 4616. Die Jahreszahl ist verprägt: MDCCCXXXIII statt MDCCCXXXVIII.

4684	1857	Kosel. Zur Erinnerung a. d. Belagerung v. 1807. Preuss. Adler. Rs. Stadtwappen (Kreuz) . . . oM	37	1
4685	1858	Breslau. 601j. Jubiläum d. Elisabethkirche. Kirche. Rs. Eichenkranz u. 5 Zeilen . . . =	41,5	1
4686		Goldberg. Sängerefest. Lyra u. Lorbeerzweige. Rs. Lorbeerkranz u. 3 Zeilen . . . =	26	1
4687		Kosel. Königl. Schützengilde. Stadtwappen. Rs. 3 Zeilen . . . =	27,5	1
4688	(1858)	Prinz Friedr. Wilh. v. Preussen. Vermählung. Brb. l. Rs. Brb. d. Prinzessin Victoria r. I. G. IUNCKER	46,5	1
4689	1859	Hirschberg. 150j. Jubiläum d. Gnadenkirche. Kirche. Rs. Eichenkranz u. 4 Zeilen . . . oM	41,5	1
4690		Schneekoppe. Kapellenbrand. Kopenhäuser u. brennende Kapelle. Rs. 7 Zeilen . . . =	26	1
4691	1860	Öls. 250j. Jubiläum d. Schützengilde. Stadtwappen unter Fürstenhut. = = = . . . LOOS	17	1
4692		Warmbrunn. Kommers d. Breslauer Burschenschaft Raczek. Ansicht v. Kynast. Rs. 6 Zeilen . . . oM	26	1
4693	1861	Frankenstein. Wiederaufbau d. Rathauses. Das abgebrannte alte Rathaus. Rs. Das neue Rathaus	LOOS	41,5
4694		Lauban. Bürger- u. Gewerbebst. Stadtwappen. Rs. Lorbeerkranz u. 8 Zeilen . . . oM	38	1
4695		Liegnitz. Krönungsfeier. Preussischer Adler mit W. Rs. 3 Zeilen . . . =	29	1
4696	1862	Gleiwitz. 50j. Jubil. d. Schützengilde. Embleme. Rs. 8 Zeilen (Kreuz) . . . LOOS	31	1
4697		Zobten. 150j. = = = St. Jakob (Stadtheiliger). Rs. Embleme . . . ED. u. =	26	1
4698	1863	Charlottenbrunn. Neue evangelische Kirche. Kirche. Rs. Auge Gottes u. 8 Zeilen . . . =	30	1
4699		Landeshut. Turnfest. Brb. Jahns r. Rs. 5 Zeilen . . . oM	26	1
4700		Liegnitz. Schützenfest. Eichenkranz u. Embleme. Rs. 5 Zeilen . . . =	43	1
4701		= Tierschau. Weibl. Figur mit Füllhorn u. 2 Knaben. Rs. Kranz u. 4 Zeilen . . . LOOS	43	1
4702		Löwenberg. 50j. Jubil. d. Schlacht b. Kuhn u. Nollendorf. Kopf Blüchers l. üb. Zweigen. Rs. 4 Zeilen	oM	26
4703		Waldenburg. Turnfest. Eichenkranz u. 4 F. Rs. 5 Zeilen . . . =	=	*
4704		50j. Jubil. d. Schlacht a. d. Katzbach. 4 Zeilen. Rs. Eichenzweige u. 5 Zeilen . . . =	=	*
4705	1864	Bunzlau. Schützenfest. Eichenkranz u. Embleme. Rs. Umschrift u. 3 Zeilen . . . =	=	1
4706		Lauban. Landwirtsch. Ausstellung. Weibl. Fig. m. Füllhorn u. 2 Knaben. Rs. Kranz u. 8 Zeilen	LOOS	42,5
4707	1865	Breslau. Turnfest. Brb. Jahns r. Rs. 5 Zeilen . . . oM	19	1
4708		= = = Wie 4707, aber kleineres Brustbild . . . =	19,5	1
4709		Liegnitz. Schafschau. Beiderseits Kranz u. 7 Zeilen . . . =	34,5	1
4710		Schweidnitz. Schützenfest. Eichenkranz u. Embleme. Rs. 3 Zeilen . . . =	26	1
4711		Warmbrunn. Militär-Kurhaus. Das Gebäude. Rs. 6 Zeilen . . . =	21	1
4712	1866	Peiskretscham. Schützenfest. Embleme. Rs. Schrift (Kreuz) . . . LOOS	44	1
4713	1867	Breslau. Schafschau. Beiderseits Kranz u. 7 Zeilen . . . oM	34,5	1
4714	1869	= Maschinen-Ausstellung. Sitzende weibl. Figur u. Embleme. Rs. Geschlossen. Kranz u. 9 Zeilen	=	40
4715		= Vers. d. Land- u. Forstwirte. DEM VERDIENSTE 3 weibl. Fig. u. Embleme. Rs. Kranz u. 8 Zeil. WITTIG u. LOOS	42,5	1
4716		= = = = = Wie 4715, aber DEM PREISRICHTER . . . =	=	1
4717		Liegnitz. Denkmal Friedr. d. Grossen. Das Denkmal. Rs. 8 Zeilen . . . oM	36	1
4718		Troppau. Schles. Volksfest. Kopf Franz Josephs I. zwischen Zweigen. Rs. Verbrüder. d. 3 Stände . . . =	33	1
4719	1870	Breslau. Maschinen-Ausstellung. Wie 4714, nur ist der Eichenkranz nicht geschlossen. . . =	40	1
4720	1871	Schönan. Schützengesellschaft. Beflagtes Schützenhaus. Rs. 2 Gewehre u. Schrift . . . =	32	1
4721		Teschen. Männergesangsverein. Lyra. Rs. Eichen- u. Lorbeerkranz u. 5 Zeilen . . . =	=	1
4722		Trebnitz. Veteranenverein. Stürmender Soldat m. Fahne. Rs. 6 Zeilen . . . IR	30,5	1
4723	1872	Görlitz. Turn- u. Rettungsverein. Gerätschaften u. Embleme. Rs. 10 Zeilen . . . I. REINISCH	33,5	1
4724		= = = Eichenkranz u. 4 F. = 7 = . . . oM	25	1
4725		Jauer. Schützenfest. Schützenhaus. Rs. 6 Zeilen u. Eichenzweige . . . =	44	*
4726	1874	Breslau. Handlungsdieners-Institut. Alleg. Darst. m. Portal, Emblem. u. 2 Fig. Rs. Kranz u. 8 Zeil. G.L. u. A. ESCHMIDT	41	1
4727		Brieg. Schützengilde. Belorb. Kopf Wilhelms I. r. Rs. Eichenkranz u. 9 Zeilen . . . LOOS	26	1
4728		Guteborn. Militärverein. Reichsadler. Rs. 7 Zeilen . . . oM	27	1
4729		Kanth. Schützengilde. Embleme. Rs. Eichenkranz u. 8 Zeilen . . . LOOS	26	1
4730		Öls. Landwirtsch. Ausstellung. Steh. wbl. Fig. m. Emblemen Knabe a. Adler. Rs. Kranz u. Schrift . . . =	42,5	*
4731		= = = Sitz. = = = Rs. Kranz u. Schrift . . . =	=	1
4732		Rybnik. = = = = = = = = 8 Zeilen . . . =	=	1
4733	1875	Arnsdorf. Militärverein. Reichsadler. Rs. 7 Zeilen . . . oM	27	1
4734		Lauban. Landwirtsch.- u. Gewerbe-Ausstellung. Wie 4731. Rs. Kranz u. 11 Zeilen . . . LOOS	42,5	1
4735		Markersdorf. Militärverein. Reichsadler. Rs. 7 Zeilen . . . oM	27	1
4736		Melaune. = Schild u. Trophäen. Rs. 8 Zeilen . . . JOS. REINISCH	30,5	1
4737	(1876)	Glogau. Prov.-Schützenfest. Stadtwappen. Rs. Embleme . . . LOOS	=	*
4738	1876	Neisse-Grottkan. Landwirtsch.-Jubelfest. Stute m. Füllen. Rs. Kranz m. Emblemen u. 7 Zeilen	=	34,5
4739		Rathor. Turnfest. Kopf Jahns l. u. Spruchband. Rs. Stadtwappen . . . HELD	30	1
4740	(1876)	Zuckmantel. Schützengesellschaft. Embleme. Rs. 6 Zeilen . . . oM	27	1
4741	1877	Breslau. Gastwirt-Verband. Sitzende wbl. Figur m. Kranz u. Stadtwappen. Rs. Kranz u. Schrift	LEMCKE	35
4742		Friedland. Gauturnfest. Kopf Jahns l. über Eichenzweigen. Rs. 8 Zeilen . . . oM	36	1
4743		= = = Brb. = = = Rs. 9 Zeilen . . . IR	27	1
4744		Görlitz. Schützengilde. Embleme. = = = R. WINKLER	30	1
4745		= = = u. Löwe. Rs. Eichenzweige u. 6 Zeilen . . . oM	31	1
4746		= = = Stadtwappen. Rs. 6 Zeilen . . . =	27	1
4747		Grünberg. Gauturnfest. Brb. Jahns r. = 7 = . . . =	30,5	1

4812	1884	Wohlau. Schützengilde. Preuss. Adler. Rs. Gekr. W u. Schrift (Kreuz)	oM	35			*
4813		Ziegenhals. Turnfest. Germania u. Victoria auf Fahnen. Rs. 7 Zeilen	=	33,5			1
4814	1885	Brieg. Gartenbau-, Bienen- u. Geflügel-Ausstellung. Eichenkranz u. 5 Zeilen. Rs. Epheukranz u. 4 Zeilen	=	30		*	1
4815		Bunzlau. Kriegerverein. Kopf Wilhelms I. r. Rs. Schrift	GT	=			1
4816		Deutsch-Ossig. Militärverein. = = = = =	=	=			1
4817		Friedrichshütte. Kriegerverein. Belorb. Brb. Wilhelms I. r. Rs. 4 Zeilen	oM	20,5			1
4818		= = = = = Gekr. Brb. Wilhelms II. (5) r. Rs. wie 4817	=	=			1
4819		Görlitz. Gewerbe-Ausstellung. Hauptgebäude. Rs. 13 schlesische Städtewappen	=	35			1
4819a		= = = = = zw. Eichen- u. Lorbeerkrz. Rs. Steh. weibl. Fig. u. Embl.	oM	43		*	1
4820		= = = = = Rs. Weibl. Figur u. Knabe	=	28			1
4821		= = = = = Ansicht d. Ausstellung, darüber Städtewappen. Rs. Kranz u. 7 Zeilen	LAUER	30,5			1
4822		= = = = = Fleischer-Kongress. Stern mit Städtewappen. Rs. Embleme	O. BERGMANN	28,5			1
4823		Langenöls. Feuerwehr. Embleme. Rs. 6 Zeilen	oM	30			1
4824		Leschwitz. Militärverein. Kopf Wilhelms I. r. Rs. 5 Zeilen	GT	=			1
4825		Oberglogau. Feuerwehr. Embleme. Rs. 9 Zeilen	33				1
4826		Öls. Schützenjubiläum. Kopf Wilhelms I. l. Rs. Städtewappen	=	30			1
4827		Oppeln. 450j. Schützenjubiläum. Städtewappen. Rs. Schrift (Kreuz)	oM	31		*	1
4828		Troitschendorf. Militärverein. Kopf Wilhelms I. r. Rs. Schrift	GT	30			1
4829	1886	Breslau. Gartenbau-Ausstellung. Allegorie. Rs. Kranz m. Genien u. 2 Zeilen	WECKWERTH	43		1	1
4830		= Papier-Schutzverein. Städtewappen u. Umschrift (einseitig)	oM	24,5		*	1
4831		= Constitutionelle Bürger-Ressource. Reg.-Jubil. Wilh. I. Kopf r. Rs. Schrift (Klippe) (Ad. Schwerdt)	=	27		*	1
4832		Friedrichshütte. 100j. Bestehen. Brb. Friedrichs II. Rs. Brb. Wilhelms I.	LAUER	30			1
4833		Glogau. Militärverein. Kopf Wilhelms I. r. Rs. Kranz u. Schrift	=	29			1
4833a		= = = = = = l. = wie 4833	=	=		*	1
4834		Görlitz. Gastwirtstag. Städtewappen. Rs. Rebekranz u. 3 Zeilen	oM	24,5			1
4835		Greiffenberg. Feuerwehr. Städtewappen. Rs. Embleme	=	30			1
4836		Haynau. Turnfest. Brb. Jahn's I. Rs. Schrift	=	30,5			1
4837		Landeshut. = Städtewappen = =	=	27			1
4838		= = = = = Realgymnasium. 50j. Jubil. Lorbeerzweige u. Schrift. Rs. Umschrift u. 5 Zeilen	B & H	33,5			1
4839		Ohlau. Landwirtsch. Ausstell. Städtwpp. zw. Eichenzw. Rs. Kranz m. Spruchband u. 4 Zeil.	F. SEDLATZEK (Lauer)	33,5		*	1
4840		Schweidnitz. Schützenfest. Städtewappen. Rs. Eichenblätter u. Schrift	oM	27,5		*	1
4841		= = = = = Embleme. = Schrift	=	28			1
4842		= = = = = Städtewappen über gekreuztem Schwert u. Armbrust	=	=			1
4843		Troppan. Gewerbe-Ausstellung. Allegoric. Rs. Schles. Adler v. Eichen- u. Lorbeerzw. umgeb.	CHRISTLBAUER	58			1
4844	1887	Binsdorf. Feuerwehr. Feuerwehrmann. Rs. 8 Zeilen	oM	27			1
4845		Breslau. Knaben-Hospital. Das Gebäude. Rs. Auge Gottes u. Schrift	=	33,5		1	1
4846		= Velocipedrennen. Städtewappen. = Lorbeerzweige u. Schrift	=	30			1
4847		Hultschin. Gesangsverein. Embleme. Rs. 11 Zeilen	=	30,5			1
4848		Kosel. Gartenbau-Ausstellung. Lorbeerkranz u. Städtewappen. Rs. 2 sitzende weibl. Figuren u. Embleme	=	42,5		*	1
4849		Kreuzburg. Schützengilde. Wappen. Rs. 8 Zeilen	=	28			1
4850		Lauban. = Schützenhaus. = Eichenkranz u. 9 Zeilen	=	30,5			1
4851		Liegnitz. Mannschiesfest. Lanzknecht, Städtewappen u. Embleme. Rs. 6 Zeilen	=	=			1
4852		= = = = = Wilh. I. 70 Jahre Chef d. Königs-Grenad.-Rgmts. Belorb. Kopf r. Rs. Umschr. u. 7 Zeilen	LAUER	29			1
4853		Löwenberg. Turnverein. Brb. Jahn's I. Rs. Eichenzweige u. 4 F (Klippe)	AD. SCHWERDT	27			1
4854		Mallnitz. Kriegerverein. Schild m. Schrift u. Trophäen. Rs. 7 Zeilen	oM	26			1
4855	1888	Breslau. Maschinenmarkt. Maschinenteile. Rs. Kranz u. 8 Zeilen (Klippe)	F. M. SEDLATZEK u. WM	31			1
4856		= Armenhaus. 100j. Jubil. Christus stehend in e. Vierpass. Rs. Städtewappen, darüb. Auge Gottes	oM	32		1	*
4857		= Besuch Wilhelms II. WILHELM II. u. s. w. Kopf r. Rs. Im Perlenkreis schles. Wpn. m. 2 Schildaltern	=	33		1	1
4858		= = = = = Wie 4857, aber ohne die II bei WILHELM u. ohne Perlenkreis	=	=		*	1
4859		= = = = = Kopf r. Rs. Städtewappen m. Spruchband u. 4 Zeilen	=	28,5		1	1
4860		= = = = = Wie 4859 ohne die II bei WILHELM	=	=		*	1
4861		= = = = = Brb. v. v. Rs. 7 Zeilen	=	=			1
4862		= = = = = Kopf r. = 8 =	M	30		*	1
4863		Glogau. Maschinen-Ansstellung. Maschinenteile. Rs. 9 Zeilen (Klippe)	WM	27			1
4864		Lauban. Schützengilde. 500j. Jubiläum. Städtewappen. Rs. 2 Zeilen u. Eichenzweige m. Umschrift	oM	28		*	1
4865		Nimptsch. = Adler auf einem Turm zwischen Zweigen. Rs. 8 Zeilen	=	30,5		*	2
4866		Rothenburg. = Embleme. Rs. 9 Zeilen (Kreuz)	=	29,5			1
4867		Waldenburg. Kirchenjubiläum. Die ev. Kirche. Rs. 10 Zeilen	=	33,5			1
4868	1889	Beuthen O/S. Turnfest. Brb. Jahn's v. v. Rs. Städtewappen zwischen Zweigen	=	27			1
4869		Freiwalda. Gew.-Ausstellung. Städtewappen. Rs. Zwischen Eichen- u. Lorbeerzw. 5 Zeilen	A. NEUDECK	44		1	1
4870		Freudenthal. Schützenfest. = = = = = Schlesischer Adler	oM	33			1
4871		Habelschwerdt. Schützengilde. = = = = = Umschrift u. 6 Zeilen	A. SCHWERDT	28,5			1
4872		Ottmachau. Fahnenweihe. Kopf Wilhelms II. l. = 3 Zeilen (Kreuz)	=	30			1
4873		Schweidnitz. Bolko-Capitel. In Umrahm. Capitel'swppn., darunt. schl. Adl. Rs. Halbfig. Herzog Bolkos v. v. (Klippe)	=	31			1

Gelegenheitsmedaillen

a) In Schlesien hergestellt

5014	1614	EGO SVM VIA VERITAS u. s. w. Brb. Christi r. Rs. PATER AMATOR u. s. w. Umschrift u. 11 Zeilen . MK	39	Schl. Vz. VII, 61	*	1
5015	1624/5	SALVATOR MVNDI u. s. w. Brb. Christi r., darunter MDCXXIII. LA. Rs. wie 5014 (Kauerhase)	42		*	
5016	o. J.	Thr menner lißet u. s. w. Brautpaar, darüber Gott Vater. Rs. 2 Hände mit gekr. Herz u. 2 Tauben . IZ	41			1
5017		Uns ein Ein find u. s. w. Geburt Christi. Rs. Weiß font Wir u. s. w. Im Schnörkelkranz 6 Zeilen . . . IB	52	Amp. 8954		1
5018		NON SUA SED NOSTRA u. s. w. Taufe Christi. Rs. FLUMINE MYSTA u. s. w. Taufhandlung	41,5		*	1
5019		Ähnlich wie 5016, hinter Christus zwei Engel	=			1
5020		= = = aber Johannes rechts stehend und ohne die Glorie oberhalb der Taube	=			1
5021		DIS IST MEIN LIEBER SOHN u. s. w. Taufe Christi. Rs. SO FUHRT ER EUCH u. s. w. Christus u. d. Kindlein	=			1
5022		LASSET DIE KINDLEIN u. s. w. Christus u. d. Kindlein. Rs. THUT BUSSE u. s. w. Taufhandlung . . .	53,5			1
5023		In den fünften JESUS Wunden u. s. w. Schmerzensmann. Rs. Durch die Tauff u. s. w. Taufhandlung . . .	53			1
5024		EGO SUM VIA u. s. w. Brb. Christi r. im Engelkranz. Rs. ET LIVORE u. s. w. Auferstehung Christi . . .	52	Amp. 9018		1
5025		ICH ER LÖSE SIE u. s. w. Brb. Christi l. Rs. SIHE DAS IST u. s. w. Lamm Gottes u. Marterwerkzeuge .	39	= 9024		1
5026		Christum hat Got u. s. w. Geisselung Christi. Rs. JESUS hat sich u. s. w. Im Schnörkelkranz 8 Zeilen . .	48	= 9010		1
5027		Wie 5026, der Nimbus Christi vierpassförmig	=			1
5028		LIEB IST DIE BEST VICTORIA Brautpaar i. Kranz. Rs. AMOR VINCI OMNIA Amor auf einem Löwen reitend	=	Vossberg 962	*	
5029		NON INFERNUM u. s. w. Sitzendes Brautpaar. Rs. AMOREM PROGENERAT AMOR Kind mit Kranz . . .	53,5			1
5030		VEL SUB CRUCE u. s. w. Steh. Brautpaar vor Altar, darüber göttl. Hand. Rs. QUI VINUM u. s. w. Hochz. z. Kanaa	68			1
5031	(1672)	VIRI DILIGITE u. s. w. Brautp. vor Altar. Rs. SICUT ECCLESIA u. s. w. Ans. v. Breslau u. 2 Hände m. Herz u. Zweig.	47			2
5032	o. J.	UNANIM VIGEANT u. s. w. Leib m. 2 Köpfen. Rs. CORDA FIDE u. s. w. Im Trauring 2 Hände u. 2 Tauben	45			1
5033		DIE LIEBES HANDT u. s. w. Küssendes Paar zw. Palmzweigen. Rs. WIE MAN SIHET u. s. w. 2 Tauben	35		*	
5034		NEC REX NEC u. s. w. Kirche u. 2 Totenköpfe. Rs. DONEC LUDITUR u. s. w. Bahre i. einer Säulenhalle	43	Tentz. 52, IV	*	
5035		ABITUR ASTRIS u. s. w. Firmament, darüb. gekrönt. Mann. Rs. SPEQUE u. s. w. Herz zwisch. Anker u. Bogen	38		*	
5036		GOTT GIB FRIED u. s. w. Altar zw. 2 alleg. Fig. Rs. UNSER FEIGEN BAUM u. s. w. Baum u. Henne m. Kuchlein	43			1
5037		Wie 5036, das Bild der Rs. von Palmzweigen umgeben	=			1
5038		= 5037, neben dem Feigenbaum 4 Reben	=		*	1
5039		HERR THEILE DEINEN SEGEN u. s. w. Sonst wie 5034. Rs. LAS VNS WIE DIE BEYME u. s. w. Sonst wie 5034	IK 46,5			1
5040		WIE AARONS WUNDERSTAB u. s. w. Bibel u. blüh. Stab auf Altar. Rs. ALSO DIE HEILIGE u. s. w. Taufhandl.	49			1
5041		WAS MUS ICH THUN u. s. w. Ruhend. Kind. Rs. WER DA GLAUBET u. s. w. Joh. d. T. vor d. Himmelspforte	53,5	Amp. 8977		1
5042		LASSET DIE u. s. w. Christus u. d. Kindlein. = = = Kreuz u. Himmelsleiter	43,5			1
5043		DAS PATEN GELD u. s. w. Christus i. d. Glorie. Rs. IN SEINEM BLUT u. s. w. Auferstehung Christi . .	38			1
5044		O IESV DER DV SELBST u. s. w. Beschneidung. = LAS VNSRE KINDER u. s. w. Christus u. 3 Kindlein	36,5		*	
5045		HIC EST FILIUS u. s. w. Taufe Christi. Rs. SIHE DAS IST u. s. w. Lamm Gottes u. Marterwerkzeuge .	39			2
5046		DES VATERS SEEGEN u. s. w. Aeneas u. Anchises. Rs. TRIUMPH DER KINDLICHEN u. s. w. Tochter Cimos	=			1
5047		DER HERR IST MEIN u. s. w. Lamm u. schlaf. Kind. Rs. UND WERDE BLEIBEN Greis vor d. Himmelspforte	=	Amp. 9030		1
5048		VENITE AD ME OMNES Brb. Christi l. Rs. NON EST IN ALIO SALVS Kreuz, Kelch u. s. w. auf einem Tisch	40/45	= 9014		1
5049		HERR UNSER FLEISCH u. s. w. Ruhend. Kind u. Taufbecken. Rs. GIB IHNEN u. s. w. Erdkugel u. Krone i. Wolken	50			1
5050		Ähnlich wie 5049, aber kleiner	41,5		(=)	1
5051		Im Dornenkranz Krueifix, darüb. Krone i. Wolken. Rs. Hand m. Krone, darunt. 5 Zeilen: SEY GETREU u. s. w.	40,5	Amp. 9015		1
5052		ICH LASSE DICH NICHT u. s. w. Jakob, m. d. Engel ringend. Rs. SEY GETREU u. s. w. Engel m. Kreuz u. Krone	26			1
5053		ICH BIN DEIN SCHILD u. s. w. Hand m. Schild u. Krone über Herz. Rs. Herz i. Dornenkranz u. Gewitter	40,5			1
5054		DREI SCHÖNE DINGE Wiege, Kreuz u. Bahre. Rs. DREI GUTE REGELN Wage, Löwe, Gebet	45			1
5055		DAS KOMMT VON OBEN HER Altar m. 2 Herz. u. wbl. Fig. m. Brennspieg. Rs. UND WIRD u. s. w. Grab u. Pyramide	49,5			1
5056		Wie 5055, aber mit Randschrift: DER LIBE BAND u. s. w.	=			1
5057		LEIB UND SEELE u. s. w. Amor u. Psyche. Rs. WENN GETREUE u. s. w. 2 Tauben auf einem Zweige .	39			1
5058		WAS ICH UND DU u. s. w. David und Jonathan. Rs. VERGIES DEINES u. s. w. Eiche u. Thurm	58			1
5059		WAS DU UND ICH = 2 verb. Hände üb. Landsch. = VERGIS = = = 2 Schilde	57			1
5060		Schulprämie. Schüler vor einem Tisch m. Büchern u. dgl. Rs. Kranz u. 4 Zeilen: BELOHNUNG u. s. w. K	25			1
5061		Schützenprämie. Brb. Friedr. Wilh. III. l. Rs. 2 gekreuzte Büchsen u. Armbrust zw. Lorb. u. Eichenzw. LESSR	40		*	
5062		= Wie 5061, nur statt d. Zweige Perlenkranz	26			
5063		= Kopf Friedrich Wilhelm IV. r. Rs. wie 5061	40			B
5064		= Wie 5063, nur statt der Zweige ein einfacher Lorbeerkranz	26			=

Zu Nr. 5031. An einem der Museumsexemplare ist ein silbernes Schildchen mit eingravirter Hausmarke, Initialen und Jahreszahl angehängt.

Zu Nr. 5034. Wird gewöhnlich auf einen Todesfall im kurfürstl. sächsischen Hause bezogen. Doch giebt schon Tentzel die Grundlosigkeit dieser Vermutung zu.

b) Für Schlesien hergestellt

5065	o. J.	Centralverein d. schles. Geflügelzüchter. Prämie. Wappen m. 2 Schildhaltern. Rs. Rankenkrz. m. Vögeln	oM	39			*
5066		Landw. Centralverein f. Schlesien. Mann m. 2 Rossen u. Frau m. Kuh u. Kalb. Rs. Kranz u. 7 Zeilen	G. LOOS	42,5			*
5067		Schles. Centralverein z. Schutz d. Tiere. Prämie. 4 Zeilen. Rs. Lorbeerkranz u. 4 Zeilen	oM	33,5			1
5068		Kathol. Sammelverein f. Schlesien.	Schles. Adler. Rs. Brb. d. heil. Hedwig r.	25			1
5069			Wie 5068, nur kleiner	17			*
5070		Schles. Regattaverein. Prämie. Beh. Schild m. schles. Adler zw. Eichenzw. Rs. Lorbeerkranz u. 3 Ruder	G. LOOS	29			1
5071		Mähr.-schles. Ges. d. Ackerb. Prämie. Zepter, Füllhorn u. Mercurstab. Rs. Weibl. Figur u. Embleme	I. WEISS	62			1
5072		Albendorf. Wallfahrtsmedaille. Marienbild. Rs. Brb. Christi r.	C. Höfer	39,5	Doneb. 4034		
5073			= 9 Zeilen		= 4085		1
5074			= Kirche	(C. Pöllath)	19/22		1
5075		Annaberg b. Neurolde.	= Kapelle				1
5076			Wie 5075, nur kleiner		14/16		1
5077		Beuthen O/S. Gartenbau-Verein. Sitzende Flora m. Kranz u. Füllhorn. Rs. Umschrift u. 3 Zeilen	oM	33,5			*
5078		Schützenprämie. Stadtwappen i. Sternenkreis. Rs. Kranz u. 6 Zeilen	AB	35			*
5079		Breslau. ANDACHT TREU u. s. w. Stadtsans., darüber Wpn. Rs. SEINE BLÄTTER u. s. w. Eichei. Flusslandsch.	IB	42,5	Dew. S. 790	1	1
5080			= SIE IST WIE u. s. w. Weinberg v. Sonne besch.	IK	45		*
5081		MACHSTRAT ZU BRESLAU Stadtwpn. Rs. FRIEDRICH WILHELM III u. s. w. 4 Zeilen	G. LOOS				1
5082		STADTVERORDNETE u. s. w., sonst wie 5081					
5083		Schützenkleinod. Gekr. Adler mit Büchse. Rs. RATHS / KLEINOT u. s. w. 7 Zeilen (Klippe)	oM	36			4
5084		RATHS-KLEINOD u. s. w. Stadtwappen. Rs. EHRENPREIS Embleme	G. LOOS	34			* 1
5085		Stadtwappen ohne Umschrift. Rs. DEMBESTENSCHÜTZEN u. s. w.	HINTZE	37			1 1
5086		Wie 5085, die Umschrift d. Rs. nicht im Kreise	oM	34			1
5087		Schles. Feuervers.-Gesellsch. Prämie. Sitz. Justitia u. 3 Wpn. Rs. Bekränzt. Schild u. 7 Zeilen	C. BREITHUT	53,5			1
5088		I. Radfahrerverein.	Gekr. Schild u. 2 Lorbeerzweige. Rs. Eichenkranz	FRITZ SEDLATZKE	30		1
5089		Deutsch-Piekar, Kr. Beuthen. Wallfahrtsmedaille. Marienbild. Rs. Kirche	(C. Pöllath)	19/22			1
5090			Wie 5089, nur kleiner	14/16			1
5091		Dittersbach. Kriegerverein. Kopf Wilhelms II. r. Rs. Schrift	L	16			*
5092		Freiburg. Kameradenverein.	= Eisernes Kreuz	oM			
5093		Fürstenstein. Andenken. Ansicht d. alten u. d. neuen Burg. Rs. Eichenkranz u. 1 Zeile		21			1
5094		Gleiwitz. Zitherclub. Prämie. Zither u. Lorbeerzweige. Rs. Eichenkranz		29			1
5095		Gartenbau-Verein. Prämie. Büste d. Flora. Rs. Kranz u. 7 Zeilen	G. LOOS	39			*
5096		Glogau. Gewerbever. Prämie. Steh. wbl. Fig. m. Hammer u. Ambos. Im Absehn. Engel u. s. w. Rs. Krz. u. 6 Zeil.		42,5			* 1
5097		Landw. Verein.	Sitz. = Füllhorn, ringsum ländl. Arbeiter u. Tiere.	= 7 =	41,5		* 1
5098		Kriegsschule. Andenken. Köpfe Wilhelms I. u. Friedr. III. r. Rs. Das Gebäude	oM	29			* 1
5099			Kopf = II. r. Rs. Das Gebäude		29		1
5100			Das Gebäude im Gegensatz dargestellt (einseitig)				*
5101		Görlitz. Andenken. Stadtwappen. Rs. Toberentzbrunnen.		16,5			
5102		Landwirtsch. Ver. Prämie. Gruppe v. Tieren u. Embleme. Rs. Kranz u. 9 Zeilen	G. LOOS	42,5			* 1
5103			Mann m. 2 Rossen u. Frau m. Kuh u. Kalb. Rs. wie 5102				1 *
5104			DES FLEISSES u. s. w. Steh. wbl. Fig. u. 2 Knaben				* 1
5105			Wie 5096. Rs. wie 5102				* 1
5106			= 5097. =				* 1
5107		Hühnerolog.	Stadtwpn. mit Umschrift. Rs. Geflügelgruppe mit Umschrift	OERTEL	39,5		1
5108			Wie 5107, nur kleiner		35		1
5109		Goldberg. Schützenprämie. St. Fabian u. St. Sebastian. Rs. Armbrust u. Schrift	(Lesser)	29,5			
5110		Tierschau. Prämie. DEM VERDIENSTE Sitz. wbl. Fig. m. Füllh., Stab u. Kranz. Rs. Kranz u. 5 Zeilen	G. LOOS	42	Schl. V. VII, 308		* 1
5111			DEM LANDWIRTSCHAFTLICHEN VERDIENSTE. Sonst wie 5110				1
5112		Grünberg. Männer-Turnverein Jahn. Brb. Jahns r. Rs. Kranz u. 4 F.		28,5			1
5113		Heinitz. Grubenfeuerwehr. Prämie. Feuerwehrmann. Rs. Umschrift u. 4 Zeilen		23			1
5114		Hirschberg. Schützenkleinod. EINER ERHELT u. s. w. Schütze, Stadtsans. u. Wpn. Rs. 5 geflüg. Herz u. Hausmarke	oM	36			1
5115		Verein f. Geflügelzucht. Prämie. Stadtwpn. m. Umschr. Rs. Geflügelgruppe m. Umschr.	OERTEL	39,5			1
5116		v. Priesersches Töchterinstitut. Prämie. Eichenkranz u. Haus. Rs. Umschrift u. 3 Zeilen	WM	33,5			1
5117		Kaltenbriesnitz. Militärverein. Kopf Wilhelms II. r. Rs. Trophäen u. Umschrift		27			*
1825		Lauban. Schützenprämie. GESTIFTET / VON / CHR. GOTTFR. / WOLFF / 1825 u. s. w. Beiders. Schrift	oM	29,5	Amp. 12012	*	
5118	o. J.	Leobschütz. Obst- u. Gartenbauverein. Prämie. Wie 5104. Rs. Kranz u. 7 Zeilen	G. LOOS	42,5			* 1
5120		Verein f. Geflügelzucht.	Baum u. allerlei Geflügel. Rs. Eichenkrz. u. 10 Zeilen	(Loos)	34		* 1
5121		Freiw. Feuerwehrverein.	Stadtwappen. Rs. Embleme	oM	28		1
5122		Liegnitz. Verein für Geflügel- u. Singvögelzucht. Prämie. Stadtwpn. Rs. Hühner, Tauben u. s. w.	OERTEL	39			* 1
5123			Wie 5122, nur kleiner		35		* 1
5124		Radfahrerverein Borussia. Abzeichen. Hochrad. Rs. Umschrift u. eine Zeile (Kreuz)	oM	29,5			*

Zu Nr. 5083. Diese Ratskleinode der Zwinger-Schützen-Brüderschaft sind mit der jedesmaligen Jahreszahl gestempelt. Von den Museumsexemplaren ist das älteste von 1713, das jüngste von 1757. Die Hauptseite stimmt mit der von Joach. von Bresler 1712 gestifteten Klippe Nr. 3720 überein.

I. Münzen

Während des Drucks erworben wurden ausserdem die Nummern 314, 502, 602 (4 neue Stempel), 734, 2109 und 3307.

4023 Es fehlt die Angabe: oM
4024 Auf Tafel 48 abgebildet
4105 Münzzeichen: IK, nicht IB
4261 Lies: L. H. BARBIEZ
4262 = LHB
4277 Die Medaille ist auch in Silber ausgeprägt
4279 Münzzeichen: FM
4457 = IR
4464 Auch als ganzer und halber Portugalöser in Gold ausgeprägt
4507 MELCHIOR HOFFMANN ist der Name des 1. evangel.
Predigers in Neukirch
4607 Lies: H. GUBE
5158 Falsches Citat: Doneb. 5261



Übersicht über den Bestand des Breslauer Kabinetts

Nummern							Stückzahl							Nummern							Stückzahl							Nummern							Stückzahl																																																																																																																																																		
Zahl							nicht vorh.							AV							AR							Æ							Summe							Zahl							nicht vorh.							AV							AR							Æ							Summe							Zahl							nicht vorh.							AV							AR							Æ							Summe																																																														
Oberlohnsherren																												Württemberg-Öls																												Troppau																																																																																																																													
Ferdinand I.							44							2							100							100							Sylvius Nimrod							1							1							125							130							Karl Eusebius							43							22							5							43							1							49																																																																					
Maximilian II.							12							4							1							8							2							11							Sylvius Friedrich							64							12							5							170							178							Johann Adam							5							2							19							19																																																														
Rudolf II.							16							2							4							9							8							21							Christian Ulrich							87							22							8							170							178							Joseph Joh. Adam							1							—							1							1							1																																																							
Friedrich v. d. Pfalz							6							2							6							6							Julius Sigismund							10							—							14							14							178							Joseph Joh. Adam							7							3							1							3							4																																																																					
Stände 1621/3							17							1							3							43							46							Anna Sophia							2							—							2							2							21							Joseph Wenzel							7							—							1							5							2							8																																																							
1634/5							9							2							5							22							27							Karl							10							2							1							20							21							Franz Joseph							4							—							1							3							4																																																														
Ferdinand II.							163							10							15							392							10							417							Karl Friedrich							16							3							1							25							26							67							27							8							74							3							85																																																							
Ferdinand III.							131							25							34							116							150							Karl Christian							16							3							1							25							26							67							27							8							74							3							85																																																														
Leopold I.							362							65							101							671							1							773							Erdmann							9							—							12							12							383							Georg							8							5							2							1							3																																																							
Joseph I.							67							16							31							104							135							Braunschweig-Öls							199							40							15							368							383							Georg Friedrich							122							47							2							83							4							89																																																							
Carl VI.							102							18							26							132							4							162							Friedrich August							2							—							2							2							2							Joachim Friedrich							3							—							3							3							3																																																							
M. Theres. u. Jos. II.							10							—							20							20							Münsterberg							2							1							1							1							1							Johann Georg							70							22							13							112							125																																																																					
Sa. Habsburg							939							147							220							1603							45							1868							Johann Weikard							2							1							1							1							1							205							76							15							200							5							220																																																							
Friedrich II.							275							38							52							442							8							502							Heinrich							1							—							1							1							1							1							1							1							1																																																																					
Friedrich Wilh. II.							66							7							6							80							116							Reichenstein							3							13							4							77							26							107							Breslau							138							8							90							107							55							252																																																
Friedrich Wilh. III.							63							13							4							77							26							107							Wilhelm							23							10							13							1							14							7							Glogau							15							4							26							26																																																							
Sa. Preussen							404							58							62							599							64							725							Peter Wok							7							2							6							1							7							34							—							86							86																																																																					
Liegnitz-Brieg							1343							205							282							2202							109							2593							Jakob							13							6							8							8							Liegnitz							9							—							4							22							26																																																														
Friedrich II.							30							5							2							60							2							64							Neisse							30							12							19							1							1							21							Kosel							4							—							4							4																																																							
Heinrich XI., Friedrich IV., Georg II.							7							2							2							4							6							Balthasar							15							9							7							1							8							Krossen							1							—							2							2																																																																					
Jochim Friedrich							11							3							1							13							14							Kaspar							9							5							5							5							8							Liegnitz							9							—							4							22							26																																																														
Anna Maria							7							2							1							4							2							7							Martin							10							2							11							1							12							Striegnitz							23							1							48							3							51																																																							
Joh. Christian u. Georg Rudolf							162							39							55							227							9							291							Andreas							8							3							6							1							7							Teschen							1							—							1							1							1																																																							
Johann Christian							53							9							3							105							14							122							Johann VI.							8							4							5							5							238							15							90							204							175							469																																																														
Georg Rudolf							92							14							6							164							16							186							Karl							64							19							13							85							6							104							Marken							28							1							1							30							31																																																
Georg, Ludwig u. Christian							88							10							41							131							192							Karl Ferdinand							40							23							3							15							18							Medaillen auf schlesische Personen							424							98							13							184							180							377																																																							
Mühlzeichen							36							16							21							21							Sebastian							6							1							2							4							6							Geschichtliche Medaillen							945							163							9							411							456							876																																																														
Georg							39							5							2							79							1							82							Friedrich							40							4							7							67							5							79							Gelegenheitsmedaillen							151							26							1							70							63							134																																									
Ludwig							24							1							3							63							66							Franz Ludwig							45							8							72							1							81							Oberlohnsherren							1343							205							282							2202							109							2593																																																							
Christian							59							7							7							175							2							184							Philipp							4							1							2							1							4							Liegnitz-Brieg							645							117							130							1120							67							1317																																																
Luise							10							—							1							40							41							Joseph							4							1							1							2							3							13							Krossen							58							9							130							130							Brieg							2							—							2							2							2																				
Georg Wilhelm							27							4							6							35							41							Spätere							10							—							4							9							13							Sagan							17							7							1							32							3							36							Lobkowitz u. Spät.							5							1							1							2							2							5						
Krossen							645							117							130							1120							67							1317							Johann v. Hardegg							1							1							1							1							24							Münsterberg-Öls							217							52							130							272							14							416																																																
Johannes							10							4							17							37							37							Johann v. Pernstein							21							5							7							16							1							24							Würtemberg-Öls							199							40							15							368							383																																																							
Georg Wilhelm							16							4							17							37							76							Ernst v. Bayern							3							—							4							1							107							Braunschweig-Öls							2							—							2							2							2																																																														
Friedrich Wilhelm							32							1							1							76							76							Ferdinand III.							77							13							4							103							3							3							Reichenstein							30							12							19							1							1							1							1																																									
Sagan							58							9							130							130							Leopold I.							3							—							3							3							3							Neisse							288							86							84							260							22							366																																																														
Albrecht							17							7							1							32							3							36							Oppehn-Ratibor							13							4							44							44							Münsterberg							3							1							1							1							1							1																																																							
Lobkowitz u. Spät.							5							1							1							2							5							3							3							3							3							Glatz							105							19							15							123							1							139							Münsterberg-Öls							217							52							130							272							14							416																				
Münsterberg-Öls							22							8							2							34							5							41							Gabriel Bethlen							13							4							44							44							Würtemberg-Öls							199							40							15							368							383																																																														
Karl I.							18							7							20							20							Karl Ferdinand							22							10							6							7							13							Reichenstein							30							12							19							1							1							1							1																																																							
Joachim, Heinrich, Johann, Georg, Joachim, Heinrich, Karl							23							4							30							30							Johann Kasimir							5							2							4							4							Münsterberg							3							1							1							1							1							1																																																																					
Joachim							8							3							7							7							Teschen							41							16							6							57							63							Troppau							175							34							1							363							2							366																																																														
Joachim							2							1							1							1							1							Wenzel Adam							24							6							32							32							Jägerndorf							205							76							15							200							5							220																																																														
Johann							18							4							16							16							Friedrich Kasimir							9							1							16							16							Troppau							67							27							8							74							3							85																																																																					
Heinrich u. Karl, Heinrich III.							9							1							16							16							Adam Wenzel							67							17							161							161							Jägerndorf							205							76							15							200							5							220																																																																					
Karl I.							70							16							26							98							3							127							Friedrich Wilhelm							17							—							34							34							Braunschweig-Öls							2							—							2							2							2																																																														
Heinrich Wenzel u. Karl Friedrich							61							12							11							173							11							195							Elisabeth Lucretia							41							10							91							91							Marken							28							1							1							30							31																																																														
Heinrich Wenzel							3							—							2							1							3							Maria Christine u.							8							—							1							7							2							10							Medaillen							1520							287							23							665							699							1387																																																
Karl Friedrich							4							3							1							1							1							Albrecht							8							—							1							7							2							10							Medaillen							5186							1005							821							6077							113							803																																																
217							52							130							272							14							416							175							34							1							363							2							366							5186							1005							821							6077							113							803																																																														

REGISTER

Abkürzungen der Namen

von Münzstätten, Münzmeistern u. dgl., einschliesslich der im Text genannten Namen von Stempelschneidern

Die **ausgeschriebenen** Namen von Medallieuren, die mit und ohne Vornamen vorkommen, sind **nur** unter dem Familiennamen aufgeführt.
Die Ziffern beziehen sich auf die laufenden Nummern des Verzeichnisses.

A

A Berlin 1295, 1318.
— Wien 938.
— Abram, s. IA.
AA Antonio Abbondio, Wien 3834 f.
AB (Beuthen) 5078.
Abbondio Alessandro, Wien 2515, 2624 ff., 3768 ff.
ABRAMSON, Abraham, ♂, Berlin 2481, 3724, 50, 66, 80, 3852, 4481 ff., 4530.
AD. od. A. SCHWERDT, Stuttgart 4795, 4891, 53, 71, 5001.
A. ED. SCHMIDT Andreas Eduard Schmidt, Breslau 4726, 52 ff., 60, 69.
AE, Æ Adam Heinrich Ehrenberg, Breslau 942 ff.
AH Andreas Hönig, Nürnberg 3945.
AK Liegnitz-Brieg 1621.
— Arved Karlsten, Stockholm 4194.
— s. KRAUMANN.
A. KRÜGER, Berlin 3911 f.
AM (Breslau) 4478.
A & M Allen & Moore, Birmingham 3989.
A. MOLL Anton, Wien 4351.
ANDRIEU, Bertrand, Paris 4582.
A. NEUDECK, Wien 4869.
AP Andreas Peter, Glatz 2827.
ARW s. Werner.
AS s. Abramson.
A. SCHREITMÜLLER, Bildhauer, Dresden 4047.
AT Andreas Tschorr, Breslau 127.
— Andreas Tympt, Oppeln 2942, 46.
— Adolf Thomas, Dresden 3548.
AW, A. WIDEMAN, A. WITTEMAN Anton Widemann, Wien 2485, 3114, 16, 4352, 54, 96, 4406, 18 f., 22 ff., 39 f., 56.

B

B Breslau 980 ff., 4527.
— s. BECKER.
BALMBERGER, CB. C. Bahnberger 4779; Nürnberg 4903.
BARBIEZ, LHJ Ludwig Heinrich Barbiez, Berlin 4251, 53 f., 61 ff., 91, 98 ff., 4306, 9 ff., 4251 a.
BECKER, B. PCB Philipp Christoph Becker, Wien 2055 f., 2760, 62, 65, 68 f., 72 f.
Begas, Reinhold, Bildhauer, Berlin 3896.
BEYENBACH, BW, ♂, Wiesbaden 3735, 36, 4825, 4990 ff., 41, 55 ff., 63, 69, 76, 81 f., 85 ff., 92 ff., 99 f., 5008, 5112 f.
BF Bllinchen Fränkel 3899.
BH Burkhard Hase, Brieg-Ollau 80, 87, 1505 ff., 82 ff., 99 ff. Öls 2214 ff. Troppau 3122 ff.
B & H i. B(erlin)? 4838.
BL Kaiserlich 175 f.
— Balthasar Lauch, Dresden 3659.
BLANKE, Berlin 3969.
BM Bartholomaeus Müller, Ulm 2704.
BRACKENHAUSEN, F. von, Berlin 3718, 4022.
BRANDT, Jean François, Berlin 3708, 39, 4073, 4626.

BUBERT, Heinrich, Berlin 3664.
BVS Basilius von Sonn, Öls 2173 ff.
BW s. BEYENBACH.
BZ Balthasar Zwirner, Kaiserlich 97 ff., 130, 137 ff., 166 ff., 194 ff. Öls 2262 ff. Neisse 2616. Oppeln-Ratibor 2907 ff.

C

CB s. BALMBERGER.
C. BREITHUT, Wien 5087.
CB, CBS Christoph Brettschneider, Brieg 723 ff., 815 ff., 1920 ff.
CC Christoph Cantor, Liegnitz-Brieg 88, 1483 ff., 1683 ff. Troppau 73 ff., 3150 ff. Teschen 3027 ff.
C. FISCHER Karl Fischer, Berlin 4003.
C. HÖFER, Prag 5072 f., 5158.
CHRISTLBAUER, G., Wien 4777, 4843, 81.
CL s. LESSER.
CP s. PFEUFFER.
C. Püllath, Schrobenuhausen 5074 ff., 89 f.
C. RADNITZKY Karl Radnitzky, Wien 2792.
CS Neisse 2516 ff.
C. SCHELLENBERG, Wiesbaden 4793.
C. STUBENRAUCH, Darmstadt 3987.
CT Christoph Tuchmann, Reichenstein 1419 ff.
CV Karl Vinck, Nürnberg 4121 ff.
CVB Neisse 2643 ff.
CVL Christian von Loh, Öls 2420 ff., 50 ff.
C. WALDHAUSEN, Breslau 4653.
CW, C. WERMUTH Christian Wermuth, Gotha 3900, 4140 ff., 81 f., 4205 f., 9 ff.

D

D s. DRENTWETT, M. DONNER.
DA Striegau 3624 ff.
DELOGE, Paris 3862.
DENON Dominique Vivant, Paris 4582.
DG De Genuaro, Wien 2775.
DISHOEKE, Jakob von, Amsterdam 3763 f., 91.
DL Daniel Friedrich Loos, Berlin 4431, s. a. LOOS.
DR Daniel Raschke, Ratibor 163. Teschen 3053 ff.
— Dietrich Rund, Teschen 3022 ff., 64 ff.
DRAKE, Friedrich, Bildhauer, Berlin 4073.
DRENTWETT, D. Sebald, Augsburg 3874 f., 3928.
DV s. VOGT.
DVB Daniel von Bru, Neisse 151 ff.
DU VIVIER, Jean, Paris 3854 f., 58 f., 64 ff.

E

Eberlein, Gustav, Bildhauer, Berlin 3895.
E. DEITENBECK, Berlin 4919.
EF Engelhard Feit? 4108.
E. Kämpfer, Bildhauer und Maler, Breslau 5006.
En 4024.
ER Liegnitz-Brieg 1957.
EW Elias Weiss, Brieg 1753 ff., 1831 ff., 68 ff., 91 ff.

F

F. A. SCHEGA, München, 3181 f.
FBL, FBDL Franciscus Baro (de) Lisola, Breslau 435 ff.
FC 4021.
F. CHERON François Chéron, Rom 2691, 2703.
FCV Franz Carl Uhle, Öls 2324 f., 51 ff., 2434 ff.
F. HELFRICHT, Gotha 3938.
FIEBIG (Jauer) 4668.
FIK Franz Ignaz Kirschenhofer, Oppeln 645 ff.
Flötner, Peter, Nürnberg (?) 3882, 3983.
F. LOOS Friedrich Loos, Berlin 3745, s. a. LOOS.
FM Friedrich Marl, Berlin 4279.
FN Franz Nowack, Oppeln 704 ff., Breslau 628 ff., 762 ff., 831 ff.
FRIEDEBERG, Berlin 2065.
FS Friedrich Schönan, Breslau. Kaiserlich 173. Kreuzburg 1591 f.
FRITZ SEDLATZEK, Breslau 4820, 39, 55, 4902, 5088.
FW Franz Würth, Wien 3186 ff.

G

G Glatz (auch g) 1299 ff., 2801 ff., 36 ff., 82 ff.
— Glogau 130.
— s. GEORGI, GÜZINGER.
GB Goldberg 3549 ff.
GE Georg Ehrlich, Sagan 2047 ff.
GEORGI, Nikolaus, Berlin 4370, 78, 4433 ff., 42 f., 50, 87.
GF Gottfried Frommhold, Krossen 2021 ff.
GFH Georg Franz Hoffmann, Breslau 507, 513, 1920, 24, 40, 4125 f., 36 f.
GG Gabriel Görloff, Teschen 3084 ff.
— Christoph Guttman, Oppeln 2919.
GH Georg Hübnar, Breslau 336 ff., 1720 ff.
— Georg Hoffmann, Breslau 797.
— Georg Heinecke, Liegnitz 1700, 5554 ff., 91 ff.
GH Georg Heinrich Singer, Breslau 4371, 80.
GILBAULT, Paris 3739.
G. LOOS Gottfried Loos, Berlin 4054. Firma 3911, 4004, 4763, 75, 97, 4900, 91, 5066, 70, 81 f., 84, 95 ff., 5102 ff., 10 f., 19, 25, 28, 46 ff., 4787a, 5078a ff. (Nachtrag), s. a. LOOS.
G. MILLS, London 3684.
GÜZINGER, Joh. Sam., Anspach 3797, 4523 f., 3797a.
G. P. Georg Püowier, Kaufmann, Breslau 4907 f., 62.
GR Georg Reichart, Breslau 271, 273.
GT 4815 f., 24, 28.
G. THOMAS (Schweidnitz) 4657.
GUBE, Heinrich, Berlin 3705, 3876, 4053, 4578, 4603, 7 f.
G & S 3988.
G. [von] KÖHLER, Protonotar in Breslau 4185, 4222.
GW Georg Werner, Glatz 2887 f.
GWK, WK, G. W. KITTEL Georg Wilhelm Kittel, Breslau 4241, 46, 49, 4314, 43.

H

- H 1375.
— Georg Hautsch, Nürnberg 3765, 4213.
— s. HELD.
HA jr. 4028.
HALIDAY, England 3685, 97.
HB Goldberg 3574.
HD Hans Dippold, Reichenstein 2066.
HE Heinrich Engelhard, Breslau 3773 ff., 3827, 3950, 4214.
HELD, Johann Gottfried, Vater und Sohn, Breslau 2473, 80, 3181, 3723, 44, 56, 94, 96, 3805, 89, 4033, 58 f., 48, 4571, 75.
— Ludwig, Berlin 4002, 4739, 4998.
H. FUCHS Heinrich Fuchs, Wien 4229.
HG Huserus Glacensis, Glatz 2843 ff.
HH 3970.
H. HAFNER Heinrich Haffner, Nürnberg 3960.
HINTZE, Karl, Hofgraveur, Breslau 5085.
HL Hans Lorenz, Teschen 3047 ff., 65 ff.
HM Goldberg 3556.
HOLTZHEY, MH Martin Holtzhey, Amsterdam 4269 ff., 4312 f., 45, 4466.
— IGH Johann Georg Holtzhey, Amsterdam 4268, 4346 f., 4420, 87.
HR Hans Rieger, Vater und Sohn, Breslau 79 ff., 252 ff., 1508 ff., 1605, 55, 1828, 67, 2175, 2276, 2589, 2672 ff., 3471 ff., 3512 f., 18 ff., 3747, 3976, 4019, 44, 66, 78, 79, 82 ff.
— Hans Riedel, Breslau 101 ff., 197 ff.
— Hans Rosner, Glatz 2866 ff.
HS 2484.
H. SCHWABE, Bildhauer, Nürnberg 3909.
HT Hans Tuchmann d. Ä., Teschen 3002 ff.
— Hans Tuchmann d. J., Breslau 77 ff., 96 ff., 176. Öls 2193 ff., 2233 ff.
HW 2565.
HZ, IZ Hans Ziesler, Breslau 230 ff., 242 ff., 4077, 80 f., 5016. Sagan 2044 f.

I

- IA, auch bloss A. Jakob Abram, Berlin 3722, 4358, 99 ff., 4427, 29, 33 ff., 41, 46.
IACHTMANN, Johann Ludwig, Berlin 3704, 11, 4076.
IAUNER, I., Wien 4296, 5156.
IB Reichenstein 2086 ff.
— Johann Buchheim, Breslau 1827, 30, 45 f., 66, 3521 f., 4001 ff., 4106, 5017 ff., 70, 4091a, 5083a.
J. BOESE, Joh., Bildhauer, Berlin 3993a (Nachtrag).
IC Johann Kurz, Glogau 3537 ff.
ICA Johann Kaspar Arletius 4527.
ICB Johann Christian Busch, Regensburg 4468 ff.
I. DASSIER Jean Dassier, Genf 4061.
IE s. IRE.
IG 3988.
IGH s. HELD, HOLTZHEY.
IGI Johann Georg Junker, Bürgermeister in Waltershausen 4208 ff.
I. G. IUNKER, Breslau 4648 f., 81 ff., 88.
IGK Johann Gottlieb Kittel, Breslau 3525 f., 3951, s. a. Kittel.
I. G. ROSNER, Prag 5158.
IH 4215.
IH, IHI Johann Jakob Huser, Glogau 128 f., 3535 f., Neisse 147 ff., 2643 f.
II Jakob Jannitz, Glogau 131.
IHH s. IHI.
IHT Johann Justus Tolle, Öls 2334 ff.
IK Johann Knoblauch, Wohlau 1650 ff.
— Johann Kittel, Breslau 3772, 74 ff., 3940, 4105, 9 ff., 16, 18 f., 21 ff., 27 ff., 31 ff., 39, 55 f., 59 ff., 75 ff., 4219 ff., 24 ff., 56, 5039 ff., 80, s. a. Kittel.
I. LANG Joseph Lang, Wien 3630.
I. LAROQUE 2064.
I. LERCH Joseph Lerch, Prag 3826.
ILGE s. GEXLEIN.
IM Johann Memmius, Rostock 4216 f.

- I.M. MÖRIKOFER Johann Melchior Mörikofer, Bern 4413 f.
IN Jakob Neuss, Augsburg 5157.
— s. IOHANN NEIDHARD.
INK Johann Nikolaus Körnlein, Regensburg 4468 f.
I. N. WIRT Johann Nepomuk Wirt, Wien 4498.
IOHANN NEIDHARDT, IN. Öls 2285 ff., 2829, 3529 f., 4174, 20, 30, 4223.
IOH. TAUTENHAYN, Wien 3850.
IPE Julius Philipp Eisendraht 2019 ff.
IOS) REINISCH, Warnsdorf 4722 f., 36, 61, 68.
IR, R Jakob Roettiers, Antwerpen 4355 ff., 4457, 65.
IRE, IE Johann Reinhard Engelhard, Breslau 3853, 3939, 4107 f., 17, 38, 44 f., 47 f., 57 f., 66 ff.
I. SCHMELTZING Jan Schmeling, Leyden 1058 f.
IT Reichenstein 2067, 3762.
I. THEBAUD, T Johannes Thiebaud, Augsburg 4455, 59 f.
I & T Jürgum & Tross, Frankfurt a. M. 4933, 65 ff.
I. WEISS, Böhmen 5071.
IZ s. IIZ.

K

- K Ludwig Christian Koch, Gotha 4062.
— s. KITTEL und KÖNIG.
Kauerhase, Matthes, Breslau, MK 3742 f., 3821, 3967, 4081, 5014.
KIRK John, London 4412.
Kittel (K), Johann (IK), bezw. seine Söhne Georg Wilhelm (s. GWK, WK) und Johann Gottlieb (s. IGK), Breslau 2474, 77 f., 2787 ff., 3530, 3757, 3831, 3940, 51, 4180, 84 ff., 4225 ff., 31, 35 ff., 42, 44 ff., 47 ff., 55, 57 ff., 74 ff., 83 ff., 97 ff., 4302 ff., 5, 32, 34 ff., 39 f., 42.
KLEIN 4409, 44, 47, 52.
K, KÖ, KE, KÖNIG Anton König, Breslau 2482, 3665, 3733, 78, 3800 ff., 10, 31, 92 f., 98 f., 3975, 93 f., 4017, 40 f., 43, 51, 4232, 4340, 4527 ff., 31 f., 36 f., 40 ff., 45 ff., 58 f., 61 ff., 72 f., 76, 80 f., 5060.
KÖNIG, Anton Friedrich, Berlin. Dresden 3698, 4072, 4613.
Kowarzki, Joseph, Bildhauer, Frankfurt a. M. 3897.
KRAUMANN, Alex., AK, Bildhauer, Frankfurt a. M. 5013, 3929a (Nachtrag).
K & S 3682.
K. SCHWENZKE 3935a, (Nachtrag).
KULLRICH, Wilhelm, Berlin 3706, 9, 16, 3943, 95, 4787, 5111a.

L

- L Liegnitz 3591 ff.
— 4239.
— s. a. LAUER, LOOS.
L, LAUER, L. Chr. Lauer, Nürnberg 3713 f., 49, 87, 98, 3820, 77, 3907 ff., 25, 30 ff., 44, 47, 4027, 67, 4776, 80, 83, 4807 f., 20 f., 32 ff., 39, 52, 77 f., 86, 93, 4901 f., 7 ff., 12, 36, 39, 49, 53, 64, 5002, 91.
LB Liegnitz-Brieg 1607 f.
— Teschen 3080 ff.
LCS Lorenz Karl Schneider, Berlin 2042 f.
LD (Neusalz) 4921 f.
LEISKE, Wien 4927.
LEISKE, J. Berlin 3758, 4741, 72, 90, 4978.
L, LESER, LESSER, auch CL Karl Lesser, Breslau 3672, 3700, 48, 84, 3830, 4584 ff., 89, 94 ff., 4602, 4 ff., 10, 12, 16, 33, 5061 ff., 5109.
LHB s. BARBIEZ.
LL Lukas Lorenz, Öls 2401 ff.
L, LOOS, Daniel Friedrich (s. DL), seine Söhne Friedrich Wilhelm (s. F. LOOS) und Gottfried (s. G. LOOS), sämtlich in Berlin, des letzteren Name seitler Firmenbezeichnung 1220 ff., 81 ff., 2791, 3663 f., 78, 89, 92, 3705, 25 ff., 34, 45, 79, 83, 3876, 3969, 95, 4002, 30, 32, 72, 74, 4453, 88, 4533, 74, 83, 4603, 7 ff., 11, 13, 34, 37, 44, 56, 62, 65, 74, 91, 93, 96 ff., 4701, 6, 12, 15 f., 27, 29 ff., 34, 37 f., 4810 f., 4924, 5120, 48.

- LORENZ Heinrich Lorenz, Berlin 3783, 4612, 5148.
LPH Leonhard Paul Haller, Neisse 2694 f.
L. PRIEBATSCHE, Kaufmann, Breslau 4947, 61.
L. SCHWARZ (Görlitz) 4819.

M

- M Sagan 2046.
— Christian Ernst Müller, Augsburg 2860, 3952.
— 4862, 81, 4916.
MA Markus Ambrosius, Reichenstein 2489 ff.
MARME, Johann Christian, Cleve 4315, 43.
Marzolf, A., Bildhauer Strassburg 3798.
MAYER & WILHELM, Stuttgart 4983, 5011 ff.
MB Moneta Bregensis 728 ff.
— Melchior Baumgarten, Breslau 334 ff.
M. DONNER, D Matthias Donner, Wien 2778 ff., 4234.
MH s. HOLTZHEY.
MI 4079.
— Michael Jan, Breslau 269 ff.
MIF Magister Johann Frenzel, Dresden 4091, 93, 94.
MK s. Kauerhase.
MM(v.) W Martin Maximilian (von) Wackerl, Oppeln 673 ff., Breslau 582 ff.
MO Münsterberg-Öls 2257.
MS Reichenstein 2104 ff., 19 ff.
MT Markus Tübner, Liegnitz 1662 ff.
M & W s. MAYER & WILHELM.

N

- N Neisse 2623, 40 ff.
NB Reichenstein 2068 ff.
NGL Nikolaus Gottlieb Lütken, Bankpräsident in Hamburg 4464.
NGT 4317.
Nitsch, Paul, Breslau 2568, 70, 3966, 4050 f.
NR Norbert Roettier, Paris 3556 f.
NVS Nikolaus van Swinderen, Haag 4276.

O

- O(SC), BERGMANN, Hamburg 4784 f., 4822, 4945 f., 5004 f., 4988a u. b. (Nachtrag).
OERTEL, Otto, Berlin 3913 f., 23 f., 4919 f., 42, 84, 5107 f., 15, 22 ff.
OEXLEIN, OE, ILGE Johann Leonhard Oexlein, Nürnberg 4240, 65, 4316, 4438, 54, 62 ff., 67, 89.

P

- P. A. KAE A. Klepikoff, Petersburg 4614.
PCB s. BECKER.
Peter Fetzer, Neisse 2692, 2705.
PFEUFFER, auch CP Karl Pfeuffer, Berlin 3679, 3734, 4054 f., 4609, 11, 26.
PH Peter Hema, Breslau 226 ff., Glatz 2836 ff.
PH(MILLER) Philipp Heinrich Miller, Augsburg 2063, 2744, 3170.
PINGO, Thomas, London 4379.
Pistrucci, Benedetto, London 3696.
P. P. Werner, PPW, PW, P Peter Paul Werner, Nürnberg 3196, 4327 ff.
PS 3679, s. Nachtrag.
Pt. F. s. Peter Fetzer.
PULST, Berlin 3913, 23.
P V VINCK 4110.

R

- R Ratibor 162.
— 3753, 4568.
— s. IR, REICH, Richter.
R. BALL, Münzhändler, Berlin 3824 f., 4027.
REICH, Johann Christian, Fürth 4490 ff.
RI 183.
— Neisse 2693.
Richter (R), Benedikt, Stockholm und Wien 4192 f., 4233.
RK Reinhard Krüger, Dresden 3660.
R. WINKLER, (Görlitz) 4744.

S

S Silesia 15, 16, 19 ff., 61 ff.
 — Sagan 2052 ff.
 — Skotschau 3054 ff.
 — Schmölnitz 336.
 SCHILLING, Emil, Berlin 3969.
 SCHINKEL, Karl Friedrich, Bildhauer, Berlin 3698.
 SCHULTZ, Otto, Berlin 3758, 4790, 4984.
 (I.) SCHWERDTNER, Wien 3957, 4000.
 SD Simon Düringer, Ratibor 163 ff.
 — Sebastian Dadler, Augsburg 4080 f.
 Segor, Ernst, Bildhauer, Berlin 3759.
 SEIDAN, Wenzel, Prag 3963 f.
 SF Salomon Frisch, Oppeln 155 ff.
 — Scholz und Förster, Nürnberg 4433, 67.
 SH(S) Salomon Hammerschmidt, Breslau 440 ff.
 SIVGI Stephan Jessensky von Gross-Jessen 2174.
 SK Samuel Kirchner, Schweidnitz 3601 ff.
 — Samuel Koller, Liegnitz 1973 ff.
 SP Samuel Pfahler, Öls 2291 ff.
 SS Sigismund Strasser, Neisse 2751 ff.
 ST Striegau 3629.
 — Stieler oder Stockmar in Dresden 4470 f.
 STETTNER, Johann Thomas, Nürnberg 3678, 87, 95.

STIELER, Johann Friedrich, Dresden 4497.
 STRACK, Berlin 3706.
 STVCKHART, Franz, Prag und Wien 3121, 3688.

T

T Teschen 2954 ff., 3096 ff.
 — Öls 2415.
 — a. I. THIEBAUD.
 Thomason & Co., England 3683.
 TIMOΘEI, Iwanoff, Petersburg 4417.
 Toberentz, Robert, Bildhauer, Breslau 4778.
 TT Thomas Tympf, Posen 2944 ff.
 TV 3840.
 TVB Theodor von Berekel, Brüssel 4486.
 TÜRPE, Paul, Bildhauer, Berlin 3913, 23.
 TW s. Wolff, Tobias.

U

ULITSCH, Daniel, Breslau 4371, 80.

V

V(ESTNER), Andreas u. Georg, Nürnberg 3861, 4060, 4266 f., 4318 ff.
 VG Von Gartenberg, Czernowitz 3117 ff.

W

WM Valentin Maler, Nürnberg 2553.
 — Sagan 132 ff.
 VOGT Daniel Vogt, Breslau 1857 ff., 90, 2282, 4046.
 VT Brieg 1703 ff.
 W Breslau 102 ff., 198 ff., 940 ff.
 — s. WERNER.
 WECKWERTH, H., Berlin 3751, 4829, 4909 ff.
 WEIGAND, E., Berlin 3903, 4787, 5146, 5078a.
 WERNER, Adam Rudolf, Stuttgart 4265, 4327.
 WETZENMAIER, Wien 4777.
 WESINGER, Otto, Breslau 4959, 60.
 WITTIG, Hermann, Berlin 4715 f., 5086a.
 WK s. GWK.
 WM Wilhelm Meyer, Stuttgart 3915 ff., 4855, 63, 5116.
 WOLFF, Johann Heinrich, Kopenhagen 2060.
 Wolff, Tobias, Breslau 1378 f., 3262, 3730 f., 77, 3828, 3954 f., 59, 68, 78 f., 4045, 64, 68 f., 75.
 W. UHLMANN, Berlin 4984.

Z

ZM Zacharias Machnitzky, Kaufmann, Breslau 3773.
 ZP Zacharias Paetzold, Breslau 81 ff.

Münzzeichen und Monogramme

⌘ Liegnitz 1688 ff.
 — Neisse 136 ff., 2630, 35.
 — Oppeln 156.
 — Georg Hübner, Breslau 336 ff.
 — Paul Skreta, Prag 59.
 † Teschen 3052.
 * Liegnitz 1631.
 ☆ Neisse 2613 ff., 29.
 **, ✕ Christoph Hedwiger, Öls 2157 ff.
 ⌘ Liegnitz 1652.
 ♥, ♠, ♣ Hans Endres, Breslau 36. Teschen 2948, Jägerndorf 3206 ff., 30, 36.
 ⌘ Christian Pfahler, Brieg 1853 ff., 83 ff., 1910 ff.
 — Samuel Pfahler, Öls 2291 ff.
 ✕, ✕ Christian Pfahler, Brieg 1703 ff., 1832 ff., 69 ff., 92 ff.

⌘ Balthasar Zwirner, Kaiserlich 130, 166, 163.
 ⌘ Glatz 2532, 35.
 ⌘ Johann Jakob Huser, Glatz 2826 ff.
 ✕ Reichenstein 2116, 18.
 ⌘ Reichenstein 2114 f., 17.
 ⌘, ⌘, ⌘ Gregor und Leonhard Emich, Jägerndorf 3237 ff.
 ⌘ Georg Reichart, Breslau 263 ff., 356 ff.
 ⌘ Reichard Jäger, Krossen 1996 ff.
 ⌘ Kaspar Henemann, Jägerndorf 3860 ff.
 ⌘ Hans Ziesler, Breslau, Sagan 132 ff., 261 ff., 2052 ff.
 ⌘ Jägerndorf 3228, 31 ff.
 ⌘ Teschen 3038 f.
 ✕ Christoph Cantor, Liegnitz 1483 ff., 1683 ff.
 Teschen 3027 ff.

✕ Hans Ziesler, Breslau, Sagan 209 ff., 2044 f., 47 ff.
 ✕ Dietrich Busch, Breslau 66 ff.
 ✕ Valentin Jan, Neisse 2586 ff. Teschen 2990, 3031. Jägerndorf 3337 ff., 3389.
 ✕ Hans Ziesler, Breslau 234 ff., 5016.
 ♡ Neisse 2586 ff., 2631.
 ♡ Neisse 2693 ff.
 ♡ Teschen 2990 f.
 ⌘ Caspar Rietker, Teschen 2984, 87.
 ⌘ Schlesische Stände 81 ff.
 ⌘ Öls 2145.
 ⌘ Troppau 3146 ff.
 ⌘ Troppau 3166 f.
 ⌘ Troppau 3163.
 ⌘ s. Beyenbach.

**Personen-, Orts- und Sachregister
zum zweiten Teil**

Die bei den Medaillen auf schlesische Personen genannten schlesischen Personennamen sind hier nicht mit aufgeführt.

A

Adolf Friedrich von Schweden 4288.
 Ärzte 3729, 59, 84, 3811, 15, 32 ff., 90, 3957, 4020, 53 ff., 68 ff.
 Albrecht 5072 ff.
 Albrecht von Sachsen 4155.
 Alexander von Ansbach 4523 ff.
 — I. von Russland 3682, 86, 96, 4586, 4614.
 Alexandra, Gem. Nikolaus I. von Russland 4612.
 — Gem. Nikolaus II. 4970.
 Altdorf 3811.
 Altjüschwitz 4631.
 Altranstädt 4188 ff.
 Alvensleben 4566.
 Anhalt 4307, 33.
 Anna von England 4211.
 Annaberg 5075 f.
 Ansbach 4415, 4523 ff.
 Antonienhütte 4987.
 Arletius 4527.
 Arnsdorf 4733.

Asmi Said (Achmed) Effendi 4551 ff.
 Augsburg 4133, 4459 f.
 August von Sachsen 4015, s. a. Friedrich August.
 Auguste Victoria, Kaiserin 4881.
 Auras 3794.
 Ausbeutemedailen 4338, 4436, 73, 4608, s. a. Bergbau.
 Ausstellungen 4972 ff., 83, 5012, s. a. Gartenbau-, Geflügel-, Gewerbe-, Landwirtschaftl., Maschinen-Ausstellungen.

B

Bäder s. Greifenberg, Lindewiese, Salzbrunn, Warmbrunn.
 Bamberg 4415.
 Barcelona 4186.
 Baruth 4030.
 Basel 4567.
 Bayern 4127, 4297.
 Bayreuth 4415.
 Bebel 3844.
 Belgrad 4129 f.

Belle-Alliance 3688 ff.
 Belohnungsmedaillen 5126, s. a. Ausstellungen, Schulprämien, Schützen, Vereine.
 Bergbau 3778 ff., 81, 3971, 4032, 4338, 4436, 73, 4566, 4896.
 Berlin 3698, 3709, 16 ff., 51 f., 3824 f., 95 ff., 4054, 4279, 4485, 4513, 52 ff.
 Beuthen O/S. 4751, 4868, 81, 4988, 5077 f.
 Bielitz 4882.
 Binsdorf 4844.
 Bischofswalde 3987 ff.
 Bismarck 3936, 4945 f., 59.
 Blanchard 4539 ff.
 Blücher 4702, 04.
 Blumenau 4698.
 Böhmen 3881 f., 4116, 28, 4229, 85 ff., s. a. Chotusitz, Kolin, Lobositz, Prag, Sorr.
 Bolkenhain 4560, 4664, 5078a (Nachtrag).
 Braunschweig 4391 f., 98, 4410 ff.
 Brautmedaillen 3795, 3828, 3979, 4045, s. a. Hochzeitsmedaillen.

Breslau 3665 f., 3705, 10, 16 f., 20 ff., 28, 30 ff., 33, 37, 39, 42, 47 ff., 55 f., 58 f., 61 f., 67 ff., 84, 86 ff., 95 ff., 3812 ff., 17, 21 f., 28, 30, 32 ff., 41 ff., 51 f., 78 ff., 88, 90 f., 95 ff., 3901 f., 39 ff., 46 ff., 54 ff., 61, 63 ff., 68, 71 f., 77 ff., 81 ff., 90 ff., 4009 ff., 14 ff., 18 f., 22, 25, 29, 32, 35 ff., 44, 46, 48, 50 ff., 64, 66, 68 ff., 77, 80 ff., 85, 89 f., 4101, 44 ff., 65 f., 81 f., 4205, 12, 18, 20, 22 f., 25 ff., 33, 46, 49 ff., 60 ff., 4334 f., 37, 39, 55 ff., 67 ff., 74 ff., 4426, 78 ff., 4538 ff., 50 ff., 69, 77 ff., 81 ff., 90, 92 f., 99 f., 4602 ff., 9 ff., 15, 26 f., 33 f., 37, 42, 48 ff., 65 f., 72 f., 78 ff., 85, 4707 f., 13 ff., 19, 26, 41, 52 ff., 63 ff., 78 ff., 84 ff., 94, 4829 ff., 45 f., 55 ff., 93 f., 96 f., 4907 ff., 28 ff., 47 ff., 60 ff., 83, 5002 ff., 11 f., 79 ff., 4938 a ff. (Nachtrag).

Brieg 3811, 3938, 95, 4083 ff., 45, 58, 4212, 4582, 4727, 4814.

Brienne 3678.

Buchdrucker 4245, 4581, 4758, 4889.

Bunzlau 4675, 4705, 4802, 15.

C

Charlottenbrunn 4698.

Cholera 4609 ff.

Chotusitz 4257 ff.

Chursangwitz 4056.

Clemens August von Köln 4436.

Cracau, Daniel 4228.

D

Danzig 4088.

Davoust 3697.

Dechen, H. von 4608.

Denkmäler 3704 ff., 3905, 65, 4642, 4717, 54, 60, 62, 4800, 4916, 50, 62, s. a. 5101.

Deutsch-Ossig 4816.

Deutsch-Piekar 5089 f.

Deutsch-Wartenberg 4883.

Dichter 3758, 3810, 52, 79 f., 4794.

Dittersbach 5091.

Dittmannsdorf 4628.

Dobrosławitz 4071.

Dohna, Burggrafen von 4229.

Dresden 4093, 4308 ff., 4418, 4513.

E

Eisenbahnen 3717, 4627, 65, 69.

Eleonore, Gem. Ferdinands II. 4079.

— Magdalene, Gem. Leopolds I. 4135, 37.

— Maria, Gem. Michaels v. Polen 4103.

Elisabeth von Russland 4417.

— Christine, Gem. Friedrichs II. 4255 f.

Engelsberg 4436.

England 3681 ff., 88 ff., 4211 f., 4362, 67, 76, 81 ff., 90 ff., 4405, 12, 16.

Erlenbusch 4698.

Esseg 4128.

Evangelische Geistliche 3659, 3721 ff., 48, 54, 77, 89, 94, 3889, 3900, 39 ff., 54 f., 4002 ff., 24, 35, 42 f., 58 f.

Evangelische Kirche 4188 ff., 4362, 90, 4412, s. a. Gustav-Adolf-Verein, Herrenhuter, Luther, Reformirte Kirche.

Evangelische Kirchen 4188 ff., 4235, 82, 4341 f., 4560, 68, 83, 4617 ff., 28 ff., 36, 47, 55 ff., 63 f., 67 f., 71, 85, 89, 98, 4867, 4919 f., 5142 f.

F

Faust 4245.

Ferdinand I. 4111 f.

— II. 4078.

— III. 4089, 4341.

— von Braunschweig 4391 f., 98, 4410 ff.

Feste s. Feuerwehr, Sänger, Schützen, Turner, Vereine, Versammlungen.

Feuerwehr 4766, 4805, 23, 25, 35, 44, 90, 4955 ff., 88, 5113, 21, s. a. 5087.

Fischbach 4617.

Franken 4415.

Frankenstein 3894, 4693, 4975 f., 89 f.

Frankfurt a. M. 4415, 62 f.

Frankreich 3669 ff., 3854 ff., 3904, 4221, 4358 ff., 78 ff., 98, 4410 ff., 90, 4509, 64 f., 82, 88 f., 4684, 4702, 4, 4951.

Franz I., röm.-deutscher Kaiser 4351 f., 54, 4418 f., 22 ff., 39 f., 55 f., 60.

— Kaiser von Österreich 3696, 4586.

— Joseph, Kaiser von Österreich 4718, 70.

— Josias von Sachsen-Koburg-Saalfeld 4461.

Freiberg 4446 f.

Freiburg 3824 f., 4627, 5092.

Freimänner 3766, 83, 4053, 4571, 87, 92 f., 98, 4600 f., 4604 f., 16, 33, 4893.

Friedwaldau 3957, 4869.

Friedenthal 3661 f., 4870.

Freundschaftsmedaillen 3762, 3812, 33, 5058 ff.

Freymburg a./U. 4934.

Freystadt 4886.

Friedensmedaillen 4095 f., 4160 f., 4260 ff., 4308, 10 ff., 4420 f., 37, 41 ff., 50 ff., 81 ff., 4567, 89.

Friedersdorf 4803.

Friedland 4742 f.

Friedrich I. von Preussen 4178.

— II. 4250 ff., 4544, 60, 4621 f., 42, 55, 58, 4717, 4832, 4921, 52.

— III. (Kaiser) 4681 ff., 88, 4787, 4982, 88, 5098.

— August II. von Sachsen 4156.

— — III. 4155, 4322 ff., 29, 4455, 4500 ff., 15 ff.

— Wilhelm II. von Preussen 3809, 4529 ff., 45 f., 60 ff., 66 f., 71.

— — III. 3682, 86, 96, 3876, 4572 ff., 4787, 5061 f.

— — IV. 4602, 4943, 5063 f.

— — Kronprinz s. Friedrich III.

— — der grosse Kurfürst 4104.

Fruchtbringende Gesellschaft 4014 f.

Fürstenberg 3798.

Fürstenstein 3791 f., 4576, 5093.

G

Gandau 4884 ff.

Gartenbau-Ausstellungen 4752 f., 69, 98, 4814, 29, 48, 4909 ff., 84, s. a. 5077, 95, 5119, 28.

Geflügel-Ausstellungen 4814, 4912 f., 42, s. a. 5065, 5107 f., 15, 20, 22 f.

Geistliche s. Evangelische G., Katholische G.

Generäle s. Offiziere.

Georg II. von England 4416.

— Wilhelm von Liegnitz 4477.

Gerhard, Luise 4608.

Gersdorf, v. 3663.

Gesangsvereine s. Sänger.

Gewerbe-Ausstellungen 4648 ff., 78, 4778 ff., 97, 4819 ff., 43, 63, 82, 4901 ff., s. a. 5096.

Giehren 4473.

Glatz 3744 f., 4424 f., 4582, 4941.

Gleiwitz 4696, 4795, 4901, 5094 f.

Glogau 3667 (Fürstentum), 3724 ff., 3889, 4582, 88, 4635, 76, 4737, 4893 f., 63, 5096 ff.

Gneisenau 3709.

Görzitz 3663 f., 4613, 4723 f., 44, 56 ff., 72, 81, 88 ff., 96, 4804 f., 19, 34, 4916, 42, 70 f., 77, 84, 5101 ff.

Goldberg 3746, 4686, 5109 ff.

Goldene Hochzeit 3660, 3753, 98, 98, 3881, 77.

Golkowitz 4915.

Gorkau 4021.

Gottesberg 4618, 5007.

Gräditz 4629.

Gräfenberg 3957, 4000.

Gran 4115.

Greifenberg 4472, 4806, 35.

Gross-Leipe 3734.

Gross-Strehlitz 5111 a (Nachtrag).

Gross-Wardein 3972.

Gross-Wartenberg 3719, 4229, 35, 4712 a.

Grottkau 4783, 4898.

Grünberg 4747, 59, 4887, 5112.

Gustav Adolf von Schweden 4086 f.

Gustav-Adolf-Verein 4670.

Guteborn 4728.

Gutenberg 4245, 4758, 4888.

Gymnasien s. Schulen.

H

Habelschwerdt 3826, 4871.

Hagelwetter 4144 ff.

Halle 3822, 4060 ff.

Hamburg 3697, 99, 4442 ff., 64.

Harpersdorf 4408.

Hartlieb 4021.

Haynau 3669, 4836, 88, 4950, 92 ff.

Hedwig von Schlesien 5063 f., 5153 f.

Heinitz 5113.

Heinrich, Prinz von Preussen 4426, 46.

— XII. von Reuss 4470 f.

— XXX. von Reuss 4471 a, b (Nachtrag).

Herischdorf 3793.

Hermann, Georg 2983.

Herrnhuter 4232, 4840.

Herwigsdorf 3827.

Hertzberg, Ewald Friedrich Graf von 4547.

Heuschrecken 4139 ff., 4336.

Heyde, von der 4438 f.

Hickert 4539, 4845.

Hielscher, Ferdinand 4591.

Hirschberg 4046, 4408, 74 ff., 4639, 4773 f., 97, 4951, 78, 95 f., 5114 ff.

Hochkirch 4406 f.

Hochzeitsmedaillen 3753, 3854 ff., 3902, 62, 4075, 4135, 58 f., 4608, 88, 5016, 28 ff., s. a. Braut-medailien, Goldene, Silberne Hochzeit.

Hoffmann, Melchior 4507, s. a. Nachtrag.

Hohenfriedberg 4298 ff., 4952.

Holland s. Niederlande.

Hubertsburg 4450 ff.

Hultschin 4847.

Hungersnoth 4149 ff., 4236, 41 ff., 4332, 4638 ff.

J

Jägerndorf 3740 f., 3823, 4917.

Jahn, Ludwig 4699, 4707 f., 39, 42 f., 47, 54 f., 81 f., 95, 4802, 6, 36, 53, 4928 ff., 5112.

Jauer 3668 (Fürstentum), 4024, 4667 f., 4725, 4807, 4997, 5148.

Industrieausstellungen s. Gewerbeausstellungen.

Johann Georg II. von Sachsen 4091 ff.

— III. 4105.

Joseph I., Kaiser 4130 ff., 58, 85 f., 4282, 4409.

— II. 4490 ff., 4516 ff.

Juden 3739, 84, 88, 3842 ff., 99, 3947, 4010 ff., 4149 ff., 4556 ff., 4914.

Juristen 3663, 3724 ff., 46, 47, 51 f., 61, 85, 3812, 17, 24 f., 39 f., 42, 3942, 68, 4022, 32, 44.

K

Kaisermanöver 4783, 4875 ff., 84 f., 4963 ff.

Kaltenbriesnitz 5117.

Kanth 4729.

Karl VI., Kaiser 4221 ff.

— VII., Kaiser 4297.

— XI., von Schweden 4106.

— XII., von Schweden 4157, 67 ff., 88 ff.

— von Lothringen 4293 ff., 4355 ff.

Karlowitz 4160 f.

Karlsmarkt 3735 f.

Katholische Geistliche 3738, 30 ff., 35 f., 3826, 49, 91, 3948, 66, 87 ff., 92, 4019, 29, 36, 50 f.

Katholische Kirchen 4580, 4659 f., 90, 5130 ff., 56, s. a. Wallfahrtsmedaillen.

Katzbach 3670 ff., 4614, 4704.

Kesselsdorf 4306 f.

Kiel 3890.
Kinderbeten 4203 ff.
Kirchenfeiern s. Evangelische, Katholische Kirchen,
Reformirte Kirche.
Klein-Öls 4074.
Klein-Polkwitz 3976.
Klingelbeutel 4186.
Klitschdorf 3970, 4030.
Kochezyt 3829.
Köln 4436.
Königshain 4809.
Kolberg 4433 ff.
Komet 4287.
Kosel 4582, 4684, 87, 4782.
Krakau 4084, s. a. Cracau.
Krefeld 4398.
Kreissau 3903 ff.
Kromnitz 3781.
Kreuzburg 4918.
Kriblowitz 3702, 6 ff.
Kriegervereine 4722, 28, 33, 35 f., 50, 56 f., 61,
68, 99, 4801, 3, 9, 15, 24, 28, 33 f., 54, 72,
81, 4915, 17, 48, 58, 87 f., 5091 f., 5117,
s. a. Regimenten.
Kriegsschule 5098 ff.
Krossen 3760, 3900.
Küstzin 4401, 5.
Kulm 4702.
Kunersdorf 4417.
Kynast 3997 f., 4692, s. a. Riesengebirge.

L

Laasan 4750.
Lähn 3659, 4655.
Landeshut 4409, 22 f., 4699, 4837 f., 5008.
Landwirtschaftliche Ausstellungen 4662, 4701, 6,
9, 13, 15 f., 30 ff., 34, 48, 52 f., 75, 77, 98,
4814, 39, 5008.
Landwirtschaftliche Vereine und Versammlungen
4634, 4738, 4810 f., 4900, 12 f., 41, 91, 5066 f.,
71, 97, 5102 ff., 10 f., 19, 46 ff., 5078a f. (Nachtrag).
Langenöls 4823.
Langwaltersdorf 4017.
La Rothière 3677 f.
Lauban 4694, 4706, 34, 4850, 64, 5118.
Laurahütte 4669, 4791.
Lehmwasser 4698.
Leipzig 3659, 3746, 58, 3839 f., 4163 f., 4219.
Leobschütz 4766, 4985, 5119 ff.
Leopold, Kaiser 4097 ff.
— Erzherzog 4165 f., 4227.
— von Dessau 4307, 33.
Leschwitz 4824.
Leuthen s. Lissa.
Leyden 4058 f.
Liebknecht 3844.
Liegnitz 4049 (Fürstentum), 4212, 34, 4427 f., 4649,
62, 95, 4700 f., 9, 17, 75, 92, 98, 4851 f., 99,
4919 f., 43 f., 5122 ff..
Lindewiese 4020.
Lissa 4072 f., 4363 ff.
Lobositz 4343 f.
Löwen 4953.
Löwenberg 3777, 4702, 99, 4853, 4900.
Logenmedaillen s. Freimaurer.
Lorzendorf 4026.
Lothringen s. Karl von Lothringen.
Ludwig XVI. von Frankreich 4564 ff.
Lüben 5124.
Luftschiffer 4539 ff., 4765.
Luiise, Gem. Friedrich Wilhelms III. 4573 f., 76.
— Ulrike, Gem. Adolf Friedrichs von Schweden 4288.
Luther 4215, 4594 ff.

M

Mähren 4229, 5071.
Märzdorf 4632.
Magdeburg 3761, 4015.

Mair, Konrad 3983.
Maiwaldau 4619.
Malinitz 4854.
Manöver s. Kaisermanöver.
Marburg 4080 ff.
Margarethe Theresia, Kaiserin 4100.
Maria Theresia, Kaiserin 4260, 72 ff., 77 f., 83 ff.,
4313, 20 ff., 51 ff., 82, 96 f., 4406 f., 18 f.,
22 ff., 39 f., 55 f., 65, 86, 98, 4516 ff., 44.
Marie Antoinette, Königin von Frankreich 4564.
Markersdorf 4735.
Marx, Karl 3845.
Maschinen-Ausstellungen 4714, 19, 4855, 63, 4927.
Max Emanuel von Bayern 4127.
Maxen 4119.
Melaune 4736.
Michael III., König von Polen 4102 f.
Michelsdorf 4620.
Militärvereine s. Kriegervereine.
Minden 4410 ff.
Modell einer Medaille 3786.
Modlau 3668.
Mollwitz 4248.
Münsterberg 4065, 4212.
Münzbeamte 3818 f., 21, 3956, 4031, 74, 77, 4228, 4626.
Musikfeste s. Sänger.

N

Namslau 4760.
Nanur 4465.
Napoleon I. von Frankreich 3696 f., 4582.
Neapel 4187.
Neisse 4582, 4644, 4738, 48, 93, 4954.
Neuhäusel 4118 ff.
Neujahrsmedaillen 4162 f., 4543, 49, 59, 75,
s. a. Weihnachtsmedaillen.
Neukirch 4071, 4597.
Neusatz 4889, 4921 f.
Neustadt O/S. 3831, 4018, 4767.
Niederlande 4465 f., 4536.
Niederwiese 4408, 72.
Niesky 4761.
Nikolaus I. von Russland 4612.
— II. 4969 ff.
Nikrisch 4801.
Nimkau 401.
Nimptsch 4865.
Nollendorf 4702.
Nostitz, Joh. Hartwig v. 4118.
Nürnberg 4415, 33, 67.

O

Oberglogau 4825, 4955 ff.
Öls 3358, 4031, 4691, 4730 f., 4810 f., 26, 90, 5126.
(Fürstentum).
Ofen 4121 ff., 31.
Offiziere 3669 ff., 3744 f., 38, 87, 95 ff., 99, 3898, 3903 ff.,
72, 93, 4028, 38 ff., 48, 52, 74, s. a. Kriegsschule,
Regimenter.
Ohlau 3700, 4056, 4643, 4839, 4998, 5127.
Oliva 4095 f.
Olmütz 4396 f.
Oppeln 4010 ff., 4649, 4827.
Ostritz 4986.
Ottmachau 4872, 95.

P

Palmenorden 4014 f.
Parchim 3905.
Paris 3679 ff., 92 ff., 4589.
Pastewitz 3877.
Peiskretscham 4712.
Pest 4082 f., 4225 f., s. a. Cholera.
Peter III. von Russland 4441 f.
Peters, Karl 4012 ff.
Petersburg 4441 ff.
Peuke 3766.
Pilsnitz 4067.

Pirna 4345 f.
Pitschen 3892 f.
Pless 3960.
Prenn 3853 ff., 4052, 84, 88, 95 f., 4102, 56, 4474 ff.,
4561 ff., 71.
Polnischdorf 3854 ff.
Polnisch-Wartenberg s. Gross-Wartenberg.
Pommern 4433 ff.
Posen 4076, s. a. Südpommern.
Prämienmedaillen s. Ausstellungen, Belohnungs-
medaillen, Schulprämien, Schützen, Vereine.
Prag 3815 f., 3963 ff., 4252, 83 ff., 89 ff., 4347 ff., 54.
Preussen 4104.
Primkenau 3970, 4646.
Probstthain 4408.
Proskau 4027.

R

Radfahrer 4846, 5088, 5124.
Radmeritz 4801.
Raitpennige 3719, 38, 40 f., 3958, 67, 73 f., 4031, 71.
Ramillies 4186.
Rathen 4026.
Ratibor 3874 f., 3969, 4739, 4979, 5128.
Reformation s. Evangelische Kirche, Luther.
Reformirte Kirche 4280 f., 4334 f., 39, 5011.
Regensburg 4468 ff.
Regimenter 4772, 4852, 92, 4949, 31 f., 5002, 5125.
Reichenbach 4545 ff., 68, 4621, 70, 4923, 5129.
Reinerz 4958.
Religiöse Medaillen 5014 ff., 5038a (Nachtrag).
Religionsfreiheit s. Evangelische Kirche, Reformirte
Kirche.
Reuss 4470 ff., 71a, b (Nachtrag).
Riesengebirge 5130 ff., s. a. Schneekoppe.
Riga 4177.
Rischmann 4474 ff.
Rossbach 4358 ff.
Rostock 3704.
Rothenburg 4866.
Rudelsdorf 4333.
Rudelstadt 4630.
Rudolf II., Kaiser 3719, 3967, 4031.
Russland 3682, 86, 96, 3734, 4172 ff., 77, 4378, 81,
99 ff., 4417, 41 ff., 90, 4510, 44, 84 ff., 4612,
14, 4969 ff.
Rybnik 4732, 4924.

S

Sachsen 4091 ff., 4105, 55 f., 72 ff., 4345, 4500 ff.,
15 ff., s. a. Dresden, Freiberg, Hubertusburg,
Kesselsdorf, Leipzig, Saalfeld, Wittenberg.
Sachsen-Koburg-Saalfeld 4461.
Sacrau 4925.
Sänger 4666, 75, 86, 4721, 49, 76, 4804, 47, 86 f.,
4925, 40, 53, 80.
Sagan 3729, 3839 f., 3959, 4797.
Salzbrunn 4622, 5013.
Sauer, Elias 4556.
Schauspieler 3733, 50, 4891.
Schedlau 3962.
Schmiedeberg 4636.
Schmolz 3828.
Schneekoppe 4690, s. a. Riesengebirge.
Schönau 4720, 5146.
Schönbrunn 4768.
Schottland 3820.
Schreiberhau 4671, 5009.
Schriftsteller 3756, 3852, 3968, 4002 ff., 14 f.,
s. a. Dichter.
Schützen 3666, 3720, 71, 90, 92, 3810, 88, 3946,
90, 4037, 66, 4468 f., 78 f., 4635, 43 ff., 73 f.,
76, 87, 91, 96 f., 4700, 5, 10, 12, 20, 25, 27,
29, 37, 40, 44 ff., 51, 59, 67, 73 f., 88, 90, 92,
4807 f., 12, 26 f., 40 ff., 49 ff., 64 ff., 70 f., 73,
83, 88, 90, 95, 97 ff., 4926 f., 28 ff., 43 f., 47,
54, 61, 75 ff., 85, 93, 5009, 61 ff., 78, 83 ff.,
5109, 14, 18, 29, 5036a (Nachtrag).

Schulen 4090, 4220, 23, 34, 4556 f., 4793, 4838, 4907.
Schulprämien 3797, 5060, 5116.
Schwarzenberg 3679 f.
Schweden 4086 f., 95, 4104, 6, 57, 67 ff., 88 ff., 4288, 4373, 81, 4441 ff., 4584 ff.
Schweidnitz 3754, 3902, 42, 96 (Fürstentum), 4043, 4439 f., 4582, 87, 98, 4616, 27, 56 f., 4710, 69, 4840 ff., 73, 4901 ff., 99 ff., 5148 ff. (Fürstentum).
Seidenberg 4762.
Seschwitz 4057.
Silberne Hochzeit 3739.
Sophienau 4693.
Sorr 4305.
Spanien 4186.
Sprottau 3850, 4891.
Steinau 4776, 4800.
Stockholm 4157.
Strahlenheim 4213 ff.
Stralsund 4215.
Striegau 4906.
Striese 3980.
Studenten 4672, 92, 5004 f., 4988a, b (Nachtrag).
Südpreussen 3809, 4561 ff., 71.

T

Tannhausen 4698.
Tarnowitz 3783, 3971, 4574, 5151 f.
Tauchritz 4301.
Taufmedaillen 5017 ff., 40 ff.
Teschen 4431 ff., 4721, 77.
Teuerung 4149 ff., 4236, 41 ff., 4332, 4638 ff.
Theater s. Dichter, Schauspieler.
Tierschau s. Landwirtschaft.
Torgau 4429 ff.
Trachenberg 3763 ff.
Trebnitz 4580, 91, 4722, 5153 f.

Troitschendorf 4828.
Troppau 3818 f., 4718, 4843, 4926 f., 5155 f.
Türken 3972, 4097, 4107 ff., 17 ff., 4544, 52 ff.
Turawa 3757.
Turner 3986, 4699, 4703, 7 f., 23 f., 39, 42 f., 47, 54 f., 81 f., 95, 4802, 6, 13, 36 f., 53, 63, 74, 4906, 28 ff., 79, 92, 5112.

U

Ueberschwemmung 4236 ff., 4661, 4771.
Ujest 3798.
Ungarn 3781, 3972, 4115, 18 ff., 28 ff., 4224.
Universitäten. Altdorf 3811. Breslau 3963 ff., 4181 f., 4233, 4579, 4672, 92, 5004 f., 4988a, b (Nachtrag). Göttingen 3938. Halle 3822, 4060 ff.
Kiel 3890. Leipzig 3659, 3839, 4219. Leyden 4058. Marburg 4060 ff. Prag 3815, 3963 ff.
Wittenberg 4188.

V

Vereine 4569, 78, 90, 99, 4603, 15, 37, 69 f., 4726, 64, 96, 4831, 73, 94, 4914, 60, 5067 ff., 87, 5145, s. a. Ausstellungen, Freimaurer, Kriegervereine, Landwirte, Radfahrer, Studenten.
Versammlungen 4611, 65, 92, 94, 4718, 41, 63, 4822, 34, 96, 5003 ff., s. a. Feuerwehr, Landwirte, Singer, Schützen, Turner.
Veteranenvereine s. Kriegervereine.
Vogelschiessen s. Schützen.

W

Wäldchen 4698.
Waldenburg 3660, 4623, 77, 4703, 50, 4867, 4980.
Wallfahrtsmedaillen 5072 ff., 89 f., 5153 f., 57 ff.
Warmbrunn 4658, 92, 4711.
Warschau 4052.

Wartenberg s. Deutsch-Wartenberg, Gross-Wartenberg.

Wartha 5157 f.
Wassersnot 4236 ff., 4661, 4771.
Weihnachtsmedaillen 4532, 48, 53, s. a. Neujahrsmedaillen.
Weistritz 4624.
Wellington 3682, 88 ff., 92, 94, 96 f.
Werner 4435.
Wernersdorf 4632.
Wien 3686, 3818, 4078, 4107 ff., 4513.
Wilhelm I. 4695 ff., 4981, 88, 5093.
— II. 4011, 4786, 4857 ff., 5099, 5125.
Winterkälte 4244.
Wissmann 4013.
Wittenberg 4183.
Wladislaus IV. von Polen 4084, 88.
Wohlau 4212, 4812.
Wültschkau 4718.
Würzburg 4415.
Wüste-Giersdorf 4625.
Wüstewaltersdorf 4047, 4645, 47.
Wyschegrad 3997 ff.

Y

York 3709.

Z

Zedlitz, Georg von 4597.
Ziegenhals 4813.
Ziesler, Hans 4080 f.
Zinzendorf 4232, 4340.
Zobten 4663, 97, 4874, 5010.
Zobtenberg 4659 f.
Zornsdorf 4399 ff.
Zuckmantel 4740, 5159.
Zülz 3892 f.



Nr. 3993a. Medaille auf Charlotte Erbprinzessin von Sachsen-Meiningen

TAFELN



1 2



10 16 25



21



22



28



29



30



35



45



48

49



52



14



41



54



58



69



77



57



60



61



62



63



67



70



74



78





79



100



104



106



110



111



80



114



97



81



85



138



115



87



116



90



139



119



91



155



124



126



92



134



93



148



149



94



156



153



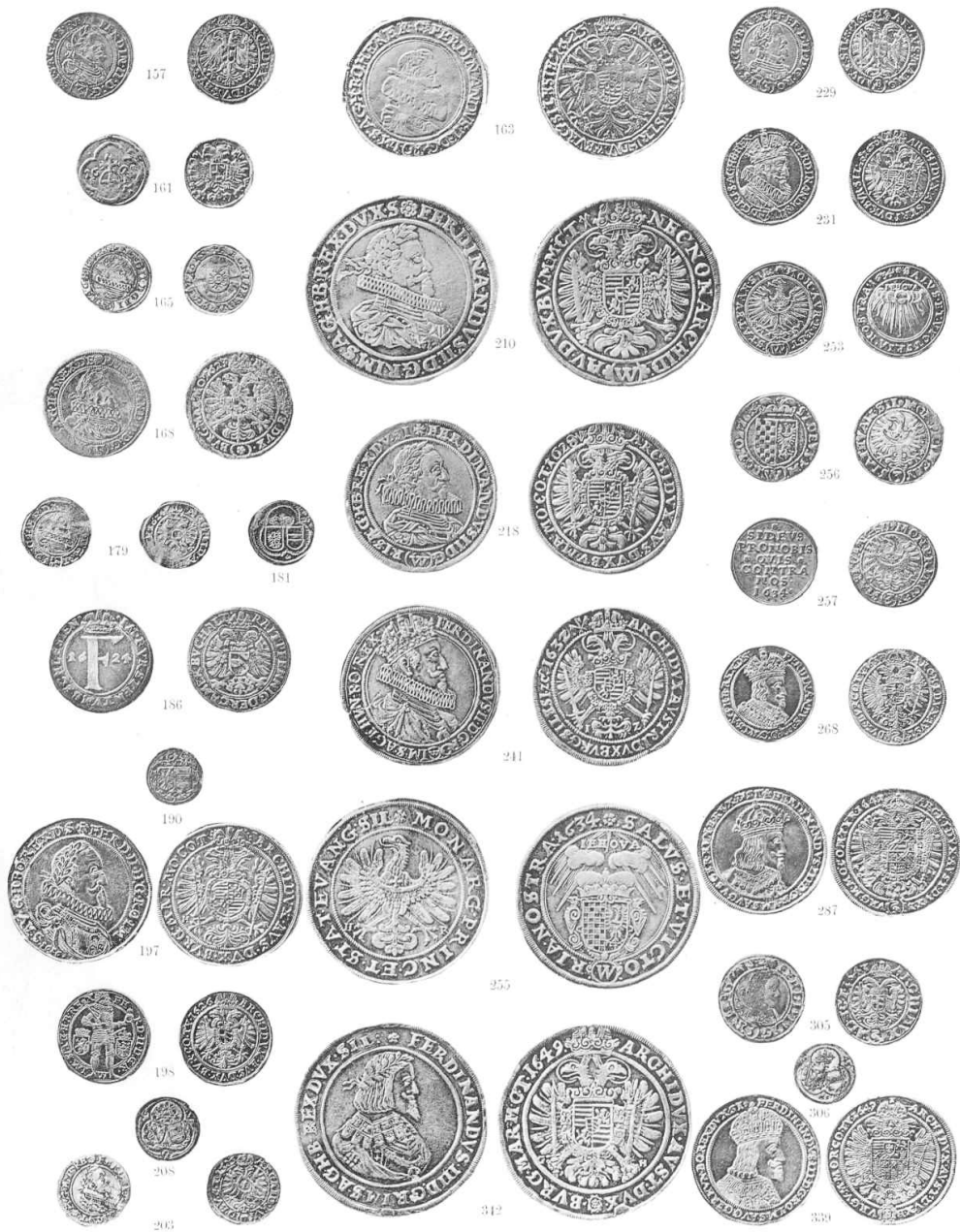



353



371



400



398



351



417



360



403



432



402



401



424



415



385



405



420



390



411



435



392



430



431





453



632



454



648



637



481



700



705



486



703



723



514



706



724



517



774



800



777



534



783



565



544



770



802



813







1008



1026



1072



1010



1033



1078



1015



1041



1098



1018



1041



1099



1019



1053



1114



1021



1069



1117



1029



1109



1158



1042



1181



1175



1048



1181



1182



1065



1211



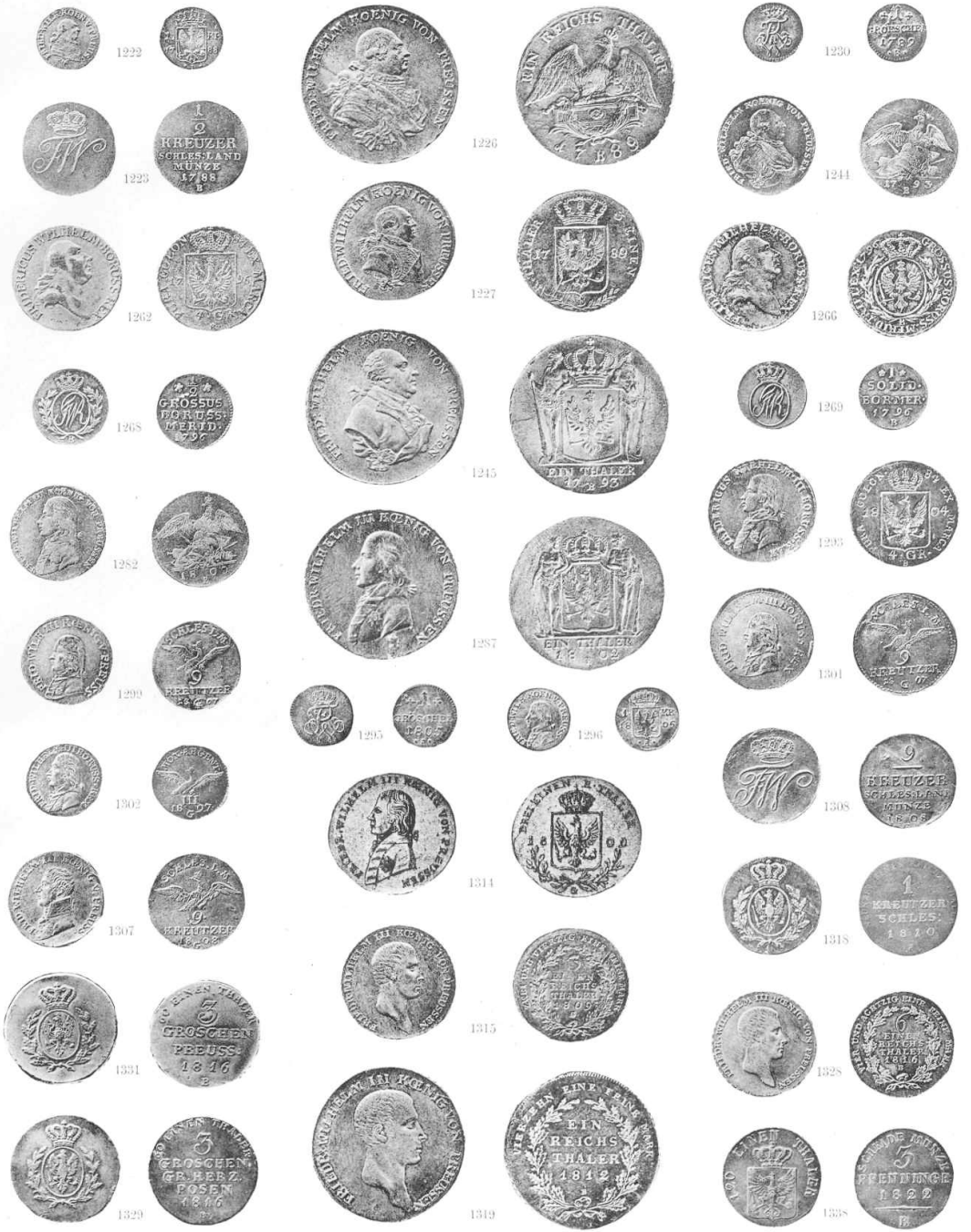



1344



1345



1352



1354



1350



1357



1361



1370



1369



1374



1375



1376



1377



1378



1379



1380



1383



1382



1386



1390



1389



1391



1393



1397





1398



1413



1443



1400



1453



1401



1427



1455



1403



1461



1405



1456



1479



1406



1445



1480



1411



1482



1433



1466



1483



1492



1486



1492

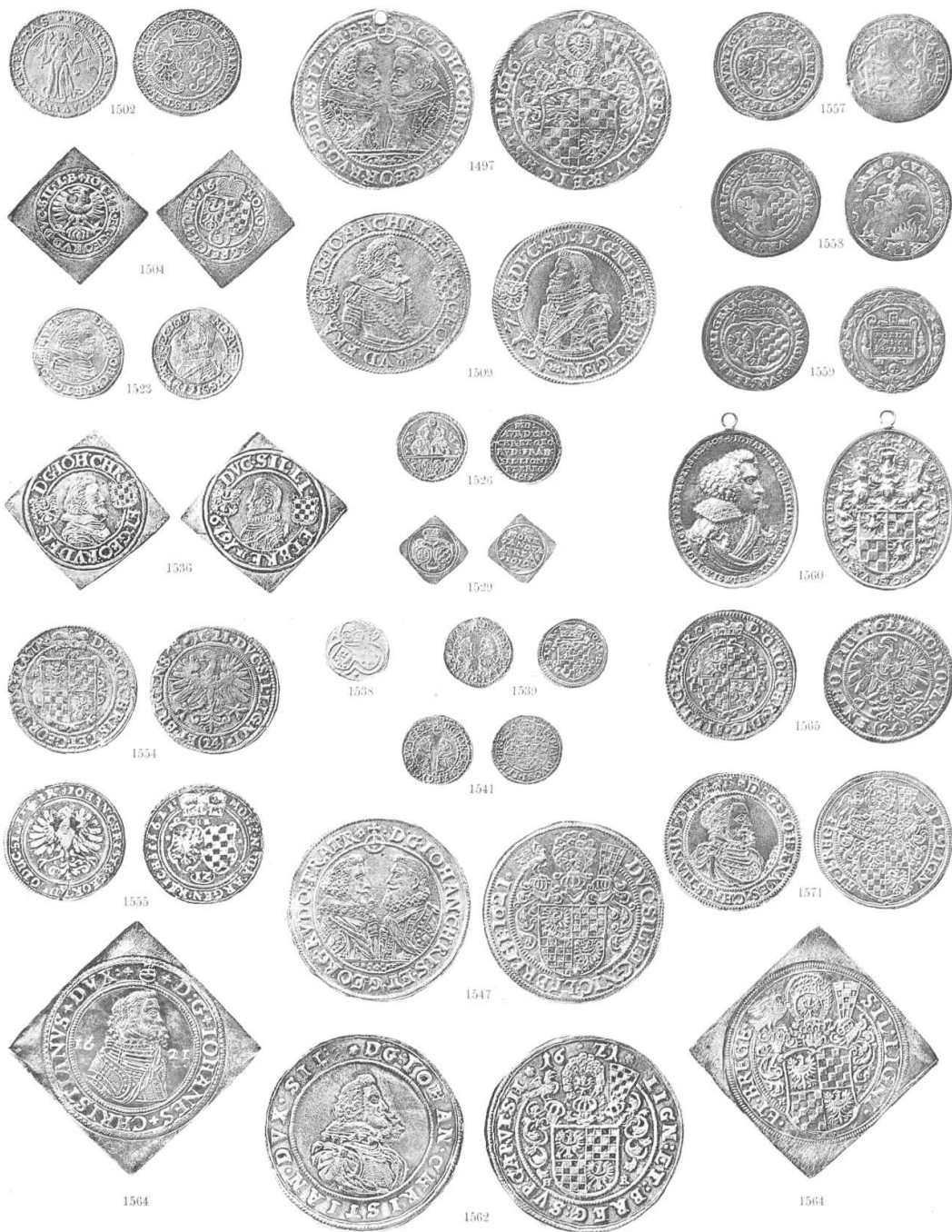

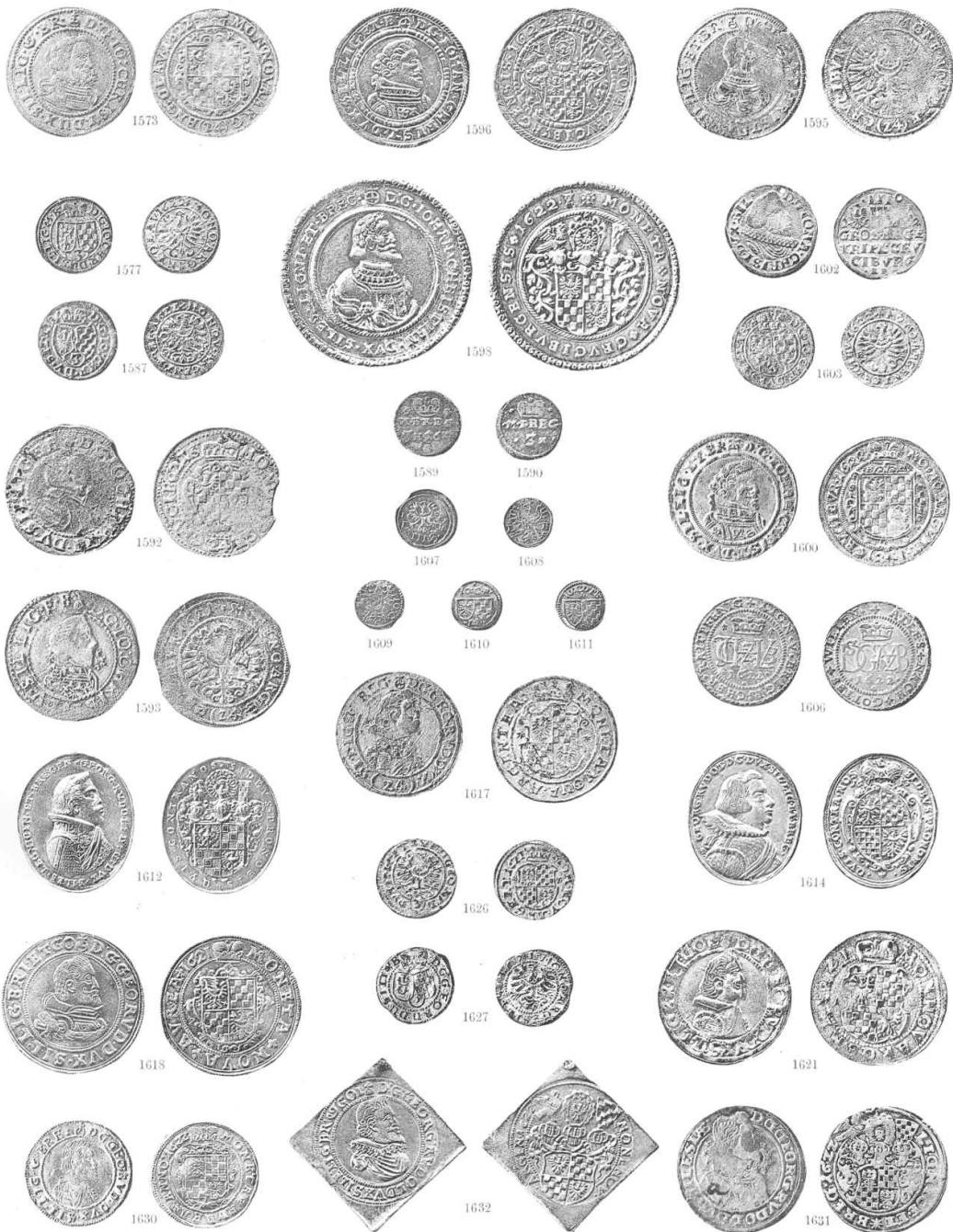



1633



1644



1666



1634



1650



1671



1635



1652



1674



1640



1653



1675



1641



1656



1676



1642



1657



1677



1643



1662



1678



1680



1663



1680



1683



1695



1686



1684



1698



1700



1687



1690



1691



1702



1692



1726



1711



1716



1727



1712



1737



1749



1768





1798



1791



1803



1803



1804



1823



1815



1823



1827



1825



1829



1830



1840



1832



1836



1842



1835



1859



1844



1845



1846





1861



1867



1864



1866



1870



1885



1868



1874



1871



1892



1890



1914



1902



1896



1928



1929



1939



1935



1925



1947





1949



1954



1955



1950



1952



1969



1959



1958



1974



1965



1967



1975



1967



1970



1979



1973



1978



1977



1981



1982



1984





1989



1987



1990



1995



1994



1992



1997



1996



2003



2007



2019



2010



2013



2028



2016



2014



2029



2023



2015



2030



2027



2042



2043





2045



Sagan



2051



2052



2056



2053



2061



2063



2061

Münsterberg-Öls



2062



2076



2075



2084



2087



2091



2111



2110



2123



2117



2137



2132



2143



2141





2153



2146



2166



2155



2167



2180



2151



2174



2156



2175



2158



2170



2192



2191



2186



2205



2195



2208



2212



2208



2216



2211



2220



2214



2217



2204



2257



2271



2246



2267



2249



2272



2275



2259



2276



2277



Württemberg-Öls



2283



2282



2281



2284



2286



2285





2287



2289



2291



2293



2295



2297



2299



2301



2303



2305



2307



2308



2309



2310



2311



2312



2313



2315



2318



2321



2323



2325



2327



2329



2331



2333



2335



2337



2339



2341



2343



2345



2347





2347



2348



2349



2351



2352



2354



2356



2358



2360



2362



2364



2366



2368



2369



2370



2372



2374



2375



2377



2378



2380



2381



2382



2393



2391



2398



2401



2395



2404



2405



2397



2412



2413



2418



2400



2422



2419



2417



2408



2425



2429



2426



2428



2433



2439



2440



2435



2443



2444



2445



2441



2446



2448



2450



2449



2451



2451



2462



2463



2456



2468





2472



2473



2480



2473



2474



2476



2477



Braunschweig-Öls



2481



Münsterberg



2483



2482



2484



Reichenstein



2485



2488



2494



2491



2489



2495



2496





2503



2508



2507



2509



2506



2511



2510



2513



Neisse



2515



2516



2518



2520



2529



2526



2532



2539



2538



2542



2545



2548



2552



2554



2553



2554





2620



2621



2622



2627



2624



2628



2626



2631



2629



2635



2634



2638



2637



2640



2641



2639



2644



2661



2668



2644



2661



2678



2693



2688



2690



2691



2695



2689



2698



2703



2696



2703



2707



2711



2722



2726



2715



2716



2729



2730



2728



2731



2733



2737



2738



2734





2845



2850



2866



2860



2881



2853



2861



2893



2877



2888



2889



2905



2908



2911



Oppeln-Ratibor



2906



2911



2914



2913



2940



2917



2916



2919



2941



2926



2929



2943



2934



2946





2948



2947



2955



2953



2949



2957



2961



2960



2950



2964



2967



2966



2959



2968



2970



2972



2974



2975



2976



2978



2981



2982



2988



2983



2989



2990



2983



2991



2995



2998



2999



3009



3006



3009





3013



3022



3014



3015



3049



3020



3021



3034



3048



3061



3056



3060



3063



3066



3081



3069



3084



3093



3089



3094



3096



3100



3107



3116



3113



3105



3114



3118





3121



3120



3121

Troppau



3123



3126



3128



3131



3132



3130



3156



3145



3134



3151



3161



3153



3167



3161



3170



3172



3181



3182



3170



3173



3176



3183



3179



3185



3188



Jägerndorf



3189



3191



3192



3193



3194





3195



3196



3197



3203



3198



3209



3208



3217



3219



3224



3220



3226



3222



3225



3223



3232



3240



3238



3232

3241



3244



3244



3242



3248



3262



3250



3265



3274



3268



3257



3272



3277



3273



3308



3279



3292



3279



3308



3323



3324



3328



3321



3333





3338



3341



3342



3340



3349



3344



3355



3357



3354



3368



3365



3370



3380



3376



3392

Städte

Breslau



3395



3409



3398



3433



3436



3435



3410



3439



3440



3447



3443



3441



3461



3444



3452



3467



3453



3469



3470



3471



3474



3477



3475



3479



3473



3483



3485



3493



3489



3497



3498



3499



3499



3498



3504



3502



3505



3507



3503



3510



3508



3506



3509



3512



3518



3520



3515



3526



3523



3521



3524



Brieg



3531



3534



Glogau



3536



3532



3537



3538



Glogau



3540



3544



3546



3544



3541

Goldberg



3549

3550

3552

3555

3556

3557

3559

3560

3564

3571

3573

3574

3576

3577

3579

3580

3581

3582

Kosel

Löwenberg

Liegnitz



3583

3584



3585

3586



3593



3599



3588



3590



3591

3592

3593



3594

3595

Krossen

Schweidnitz



3587



3601



3611



3607



3609



3622



3610



3614



3615



3617



3620

3621



3624



3626



3629



3625

Striegau



3834



3982



3981



3834



3881



3883



3813



3881



3902



4057



3902



3961



3851



3961



3839



3730



3839



4069



3729





3760



3755



3966



3782



4050



4007



3962



3972



3668



3770



3728



3768



3817



3976





3894



4066



3894



4019



3823



4046



3659



3960



4059



3960



3827



4014



3827





4079



4085



4079



4148



4114



4148



4200



4181



4200



4215



4234



4215



4309



4338



4309

