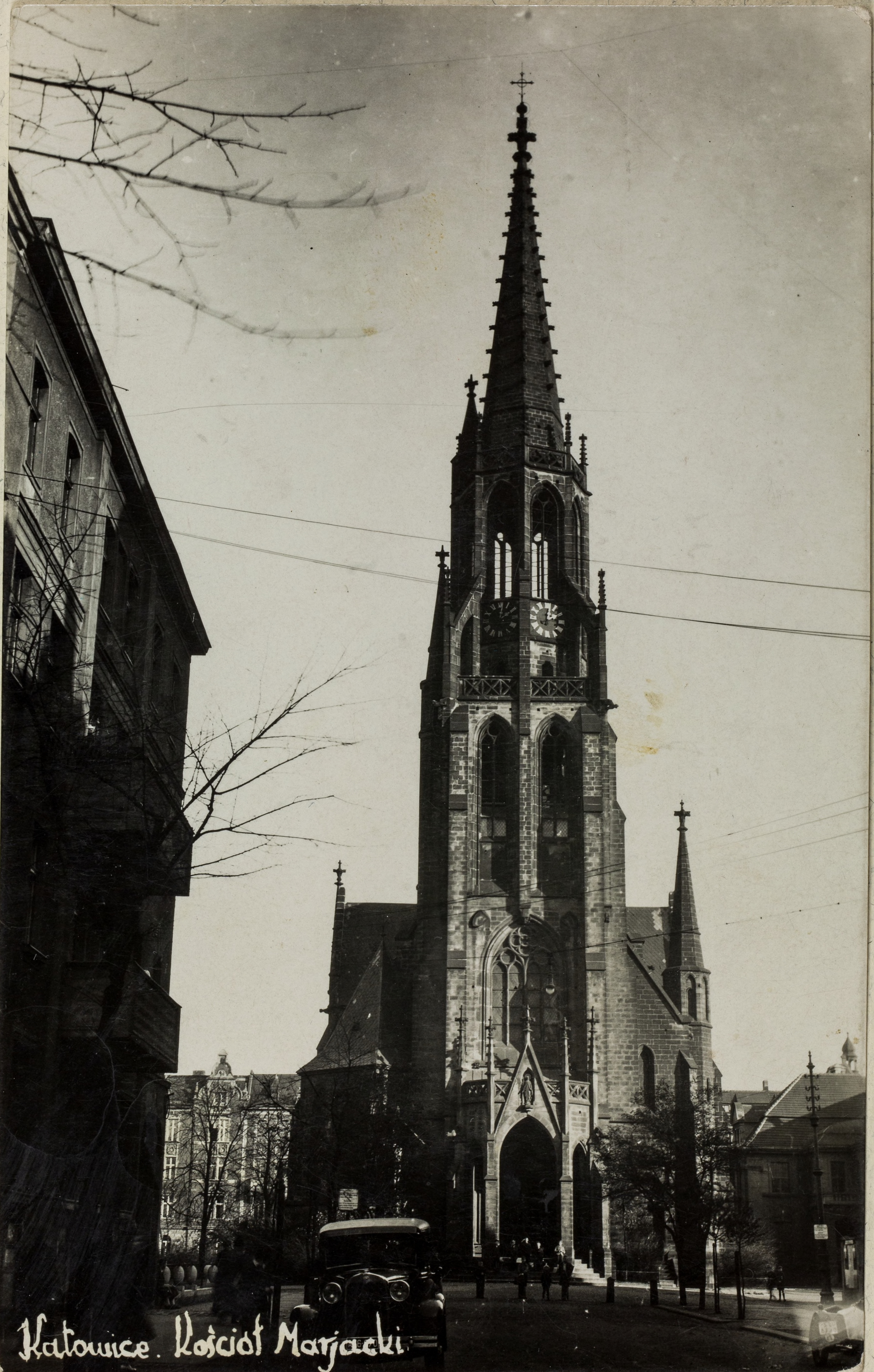
Katowice. Kościoł Marjacki

Panno Janino! Katowice, 17. 6. 1938

Dziękuję Pani serdecznie za przysłanie albumu i pocztówek oraz o moich artykułach. Niestety odgadnąć potrafię niektóre z uwag Pani przy foto-grafiach wymienionych, tak że tylko mogę domyślać się, że chodzi o jakieś zdjęcia z danej strony, ale które? Może mogłaby Pani je jakoś z pamięci opisać? Resztę łatwo zrobić. Ojciec jest obecnie w Iwoniczu i koło 29 ma być w Gorlicach, być może że i ja jeszcze zajrzę. Serdeczne pozdrowienia

Kornela

Biblioteka Śląska A 15

Biblioteka Śląska A 15

229/67

G 2923 I

PA 138

POCZTA POLSKA
LWÓW — UNIWERSYTET
Gr 15

KATOWICE 17.VI.38

JWielmożna Pani
Janina Przesmycka
Gorlice

Orion