

Oberschlesisches

# ADRESS-HANDBUCH

---

Teil I ~~~~~

Firmen-Handelsregister



Kattowitz, G. Siwinna

1902



Die erste, älteste und gelesenste Zeitung  
im  
\* Oberschlesischen Industrie-Grenzgebiet \*  
ist die

# „Kattowitzer Zeitung“

mit ihren 7 Gratisbeilagen:

1. Illustriertes Unterhaltungsblatt, 8 seitig (wöchentlich).
2. Seifenblasen, humoristisches Witzblatt (wöchentlich).
3. „Glück auf“ (2 täglich).
4. Liste der auslosbaren Wertpapiere (3 mal monatlich).
5. Ziehungslisten der preussischen Klassenlotterie.
6. Sommer- u. Winterfahrplan der schlesischen u. posener Eisenbahnen.
7. Wandkalender.



Die „Kattowitzer Zeitung“, Allgemeiner Anzeiger für den ober-schlesischen Industriebezirk, bringt alle Neuigkeiten des Tages mit grosser Schnelligkeit. Sie unterhält verschiedene eigene telegraphische Verbindungen und hat Mitarbeiter an allen grösseren Orten.

Die „Kattowitzer Zeitung“ ist ein echt deutsches, gut preussisches und wahrhaft volkstümliches Zeitungsblatt. Auf ein gut gewähltes Feuilleton wird besonderer Wert gelegt.

Trotz täglichen Erscheinens beträgt der monatliche Abonnementspreis für die „Kattowitzer Zeitung“ nur

**75 Pfennige.**

Die „Kattowitzer Zeitung“ ist in allen Volksschichten des ober-schlesischen Industriegebiets, besonders aber in den kaufkräftigen Kreisen, verbreitet, weshalb sie für

## Insertions- und Reklamezwecke

als besonders geeignet empfohlen werden kann.

Die „Kattowitzer Zeitung“ ist ferner das  einzige Organ,  welches täglich in sämtlichen Wagen auf allen ober-schlesischen Kleinbahnstrecken zum Aushang kommt. Da diese Bahnzüge im Durchschnitt täglich von rund

**30 000 Personen**

benützt werden, ist es erklärlich, dass der Wert der in der „Kattowitzer Zeitung“ aufgegebenen **Inserate** hierdurch beträchtlich erhöht wird. Kein zweites Zeitungs-Unternehmen des industriellen und handelspolitisch wichtigen Landesteiles „Oberschlesien“ kann sich eines gleichen oder ähnlichen Vorzuges rühmen.

Zeilenpreis für Inserate: 20 Pfennige

„ „ Reklamen 50 „

Adresse: **Kattowitzer Zeitung (G. Siwinna) Kattowitz**  
**Grundmannstrasse 12.**

**Filiale Beuthen, Bahnhofstrasse 39.**

Fernsprechnummern:

G. Siwinna, Kattowitz No. 8.

G. Siwinna, Beuthen No. 33.



# Weinmann & Lange

Bahnhof Gleiwitz O.-S.

Maschinen- u. Dampfkessel-Armaturen-Fabrik. \* Eisen- u. Metallgiesserei.

Manometer-Bauanstalt. \* Aelteste Metallgiesserei Oberschlesiens.

Fabrikzeichen



Errichtet 1861.



Fabrikzeichen



Errichtet 1861.

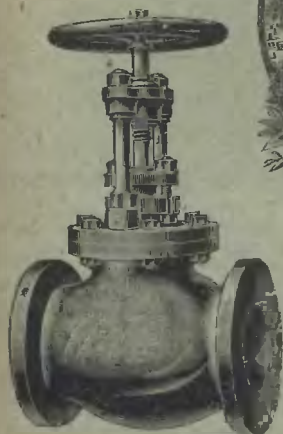

Specialitäten :  
**Patent-Reform** :  
 Wasserstände  
 m. unterem u. oberem  
 Selbstschluss bei  
 Glasbruch.  
 Drahtglas-Schutz-  
 vorrichtungen für  
 Wasserstände.  
 Ventile f. Ueberhitzer.  
 Ventile mit  
 Stahlguss-Gehäuse.

Specialitäten :  
 Dampf-, Wasser- und  
 Gas-Schieber,  
 auch solche aus  
**Stahlguss**,  
 Hydranten, Trans-  
 missionen mit sämml.  
 Zubehör,  
 Metallguss in allen  
 Legierungen, roh  
 und fertig bearbeitet.  
**Eisen-Rohguss.**

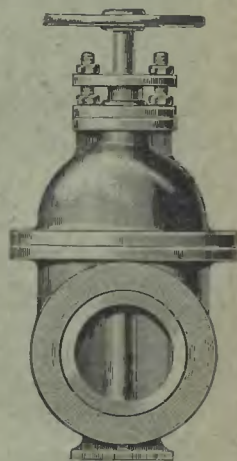

## Dampfdruck-Reducirventile

D. R.-G.-M.

Condensstöple  
 mit Umschalteorgan  
 D. R.-G.-M.

Condensstöple  
 mit Ausdehnungsrohr

## Patent-Schmierpressen

Dampfstrahl-Apparate  
 Pumpen aller Art, Compressoren.

## Besondere Specialität für Zuckerfabriken :

Centrifugen-Füllschieber  
 mit oder ohne  
 Rührvorrichtung und  
 Centrifugen-Streudüsen  
 (Deckrohre).

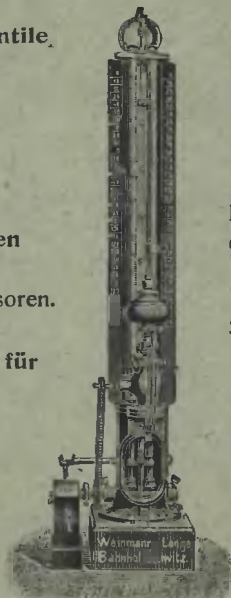

## Sicherheitsapparat

für Fördermaschinen

Patent Westphal

(D. R.-P. No. 105 098)

mit Tachograph.

Einfachster Apparat der Gegenwart,  
 dabei absolut sicher functionirend.

Denkbar einfachste Handhabung.

Geringer Kraftverbrauch.

Sichtbarkeit aller arbeitenden Teile.

Leichte Anbringung auch bei  
 bestehenden Anlagen.

Combinirt mit Patent No. 94 068,  
 „Selbstthätige Einstellung bei  
 Sohlenwechsel“,

entspricht derselbe der allgemeinen  
 Bergpolizei-Verordnung für den Bezirk  
 des Königlichen Ober-Bergamtes zu

Breslau vom 18. 1. 1900. (35)





# F. SOENNECKEN

Schreibwaren- u. Schreibmöbel - Fabrik



## Soennecken's Federn

Anerkannt vorzüglichste Qualität und Konstruktion

Nur  
echt  
mit  
Namen  
„SOEN-  
NECKEN“  
\*



Nr 12: 1 Gros M 2.50

**Soennecken's Eilfedern**



Nr 106: 1 Gros M 3.— \* 1 Ausw. 50 Pf

I  
Auswahl  
30 Pf



Nr 152: 1 Gros M 2.50

**Soennecken's Schnellschreibfedern**



Nr 402: 1 Gros M 3.— \* 1 Ausw. 30 Pf

Ge-  
währ  
für  
je-  
des  
Stück  
\*

## Soennecken's Briefordner

D. R.-Patent

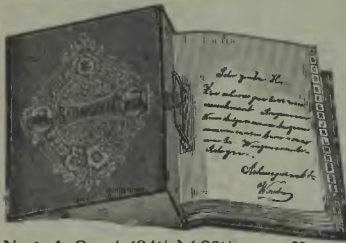

Nr 1 A Quart ( $24\frac{1}{2} \times 30\frac{1}{2}$  cm): M 1.—

Nr 1 schont die  
Papiere  
am meisten  
\*

Gediegenste  
Ausstattung  
\*

Locher  
Nr 231:  
M 1.10



Umlegsystem

Nr 112 A ( $28\frac{1}{2} \times 30\frac{1}{2}$  cm): M 1.25

Neu!

\* Soennecken's Kopiermaschine \*

Neu!

D. R.-Patent \* Höchste Leistungsfähigkeit \* Preisliste auf Wunsch



Nr 3 ohne Schloss, mit Buch M 13.— ( $25\frac{1}{2} \times 28\frac{1}{2}$  cm)

**Soennecken's Kopierpressen**

in  
Buchform

Gewicht  
ohne Buch  
3 kg

Aus Stahl  
und  
Schmiede-  
eisen

**Soennecken's Tintenfässer**

Deckel  
vernickelt  
\*

Nr 291  
( $10 \times 10$  cm)  
M 2.75  
\*



Unter-  
sätze  
aus  
Eiche  
oder  
Nussbaum  
\*

Mit 2 Gläsern Nr 292 ( $15 \times 10$  cm): M 4.50

Gediegenste Arbeit

**Soennecken's Schreibmöbel**

Feinste Ausstattung



Soennecken's Aktenschränke  
Nr 828 Eiche M 147.—

Preisliste über  
Soennecken's Schreib-  
möbel kostenfrei



Soennecken's Schreibtische  
Nr 852: Eiche M 275.  
Nuss M 310.—

105×135×80 cm

7 Abteile, 2 Sockel u. 2 Konfistücke  
Größe 3: ( $178 \times 175 \times 24$  cm)  
Eiche M 227.—



Soennecken's Idealbücherschränke  
Beliebig vergrößerbar (36)

Mit und  
ohne Verschluss

Abteile einzeln käuflich

Zu beziehen durch: G. Siwinna, Schreibwarenhdlg, Kattowitz O.-S.



# *Neueste Deutsche* **Versand- und Ausstattungs-Häuser**

Telegramm-Adresse:

**Henelfuchs-Breslau.**

**Gegründet 1780.**

Fernsprech-Anschluss  
 No. 246.

Inhaber der Königl. Preuss. Staats-Medaille,  
 goldener Medaillen, Ehren-Diplome etc.

# **Julius Henel vorm. G. Fuchs**

*Kaiserlicher und Königlicher Hof-Leinen-Lieferant.*

**Hoflieferant**

Sr. Maj. des deutschen Kaisers und Königs von Preussen.

Sr. apostolischen Maj. des Kaisers von Oesterreich, Königs von Ungarn.

Sr. Maj. des Königs von Sachsen. — Sr. Maj. des Königs von Rumänien.

Sr. Königl. Hoheit des Prinzen Albrecht von Preussen, Regenten von Braunschweig.

Ihrer Königl. Hoheit der Erbprinzessin von Sachsen-Meiningen, Prinzessin von Preussen.

Ihrer Hoheit der Fürstin von Waldeck-Pyrmont.

**Breslau I, Am Rathhause No. 24—27.**

Leinen-Waaren

Baumwollstoffe

Weisswaaren

Stickereien

Modewaaren

Seidenwaaren

Tuchlager

Möbel- und

Decorations-Stoffe

Portièren, Teppiche,

Läufer, Linoleum

Gardinen, Vorhänge

**Special-Magazin**

für Braut- u. Kinder-

**Wäsche-**

**Ausstattungen**

sowie für

compl. Einrichtungen

von

Offizier-Casinos

und Messen, Hôtels,

Logirhäusern,

Kranken-Anstalten

etc.

Leib- und Bettwäsche

Prunk- und

Luxus-Wäsche

Tisch-, Küchen- und

Bade-Wäsche

Tricotagen

Strumpfwaaen

Garderobe

Confection

Hüte, Schirme, Stöcke

Handschuhe

Pelz- u. Schuhwaaren

Sport-Artikel

**Bettwaaren, Bettstellen**

(83)

**Bekleidungen für die hochwürdige Geistlichkeit**  
**Kirchenwäsche, Altartücher, Kanzel-Bekleidungen**

**Bade- und Reise-Artikel**

**Wiegen, Kinderbetten und Wagen, Wickeltische**  
**Schlafzimmer-Möbel, Waschtische, Nachttische etc.**

**Portofrei**

senden wir alle Waaren mit Ausnahme der in unseren Versand-  
 Bedingungen vom Franco-Versand ausgeschlossenen, im  
 Werthe von 20 Mark an.

**Reichillustrirte Preislisten bereitwilligst u. kostenfrei.**



# Oberschlesische Kessel-Werke B. MEYER Gleiwitz.

Wasserröhren-Dampfkessel.

Specialitäten:

Sectional-Sicherheits-Kessel.



Schweissarbeiten aller Art.

1. **Circulations - Wasser - rohrkessel** bis 400 qm Heizfläche und 15 Atm. Betriebsdruck.
2. **Sectional - Sicherheits - Röhrenkessel** unter bewohnten Räumen aufstellbar, bis 150 qm.
3. **Circulations - Sieder - kessel** (Batterieessel) bis 250 qm und 15 Atm. Betriebsdruck.
4. **Dampfüberhitzer** (D. R.-P. u. Auslandpat.) aus nahtlosen Rohrschlangen mit  $\otimes$  Querschnitt und Drall, mit eigener Feuerung oder eingebaut in die Kesselzüge, für alle Kesselsysteme verwendbar.
5. **Dampfkessel - Feuer - ungen** für jedes Brennmaterial, speciell rauchlose Feuerungsanlagen.
6. **Schweissarbeiten aller Art** als **Röhren** und Rohrflacons für Gas-, Wasser- und Dampfleitungen bis 2 Meter Dmtr. **Bohrröhren**, Transportgefäße, Retorten, Windkessel, Masten, Raaen u. s. w.

Dampf-Ueberhitzer.

(48)

## Bleistiftfabrik vorm. JOHANN FABER A.-G. NÜRNBERG.

Haus in PARIS, LONDON, MAILAND.

Vertretung und Lager in Berlin, Hamburg, Dresden.

1000 Arbeiter und Wöchentliche Produktion  
Beamte. 12000 Gross Blei- u. Farbstifte.

17 goldene Medaillen und höchste Auszeichnungen.

## Bleistifte

feinster und mittlerer Qualität.

„Apollo“-Polygrades-Stifte in 15 Härtegraden.  
Copirstifte, Farbstifte, Schieferstifte, Federhalter,  
Taschenstifte, Radirgummi, „Acme“-Bleistiftspitzer  
für Maschinen- und Bau-Techniker, Schulen, Bureaux etc.

Alle Johann Faber-Stifte tragen den vollen Namen und die Fabrikmarke:

Zwei gekreuzte Hämmer!

(53)



# Bitte an Jedermann!

Wer in diesem Adressbuch eine Unrichtigkeit in Bezug auf das Firmenregister findet, oder irgend welche Wünsche hat, die in der nächsten Auflage berücksichtigt werden sollen, wolle dies gefälligst auf umstehendem Formular bemerken und dasselbe an den Verlag des Adresshandbuches von G. Siwina in Katowitz senden.



**An den Verlag des Oberschlesischen Adresshandbuches  
G. Siwinna in Kattowitz.**

**Notiz für das Adresshandbuch Teil I (Firmenhandelsregister.)**

Ort und Datum :

Unterschrift :

---

**An den Verlag des Oberschlesischen Adresshandbuches  
G. Siwinna in Kattowitz.**

**Notiz für das Adresshandbuch Teil I (Firmenhandelsregister.)**

Ort und Datum :

Unterschrift:



Im Oktober 1902 erscheint der  
zweite Teil

des Oberschlesischen Adress-Handbuches:

# Verwaltungs - Handbuch

welches auf Grund amtlichen Materials

vom Regierungs-Präsidial-Sekretär Herrn E. Beyer, Oppeln zusammengestellt ist.

Dasselbe kostet bei einem Umfange von ca. 500 Seiten, wenn vor Erscheinen bestellt Mark 7.00  
und enthält:

**A. Königliches Haus.**  
Inhaber von Hofämtern.

**B. Deutsches Reich.**

- I. Bundesstaaten
- II. Bundesrat,
- III. Oberste Verwaltungsbe-  
hörden,
- IV. Reichstag.

**C. Königreich Preussen.**

- I. Provinzen und Regierungs-  
bezirke.
- II. Oberste Verwaltungsbe-  
hörden.
- III. Preussischer Landtag.

**D. Provinz Schlesien.**

1. Ober-Präsident,
2. Provinzialrat,
3. Provinzialverband.

**E. Regierungsbezirk Oppeln.**

1. Kgl. Regierung zu Oppeln.
2. Uebersicht über die Kreise.
3. Uebersicht über die Städte.
4. Landgendarmarie.
5. Geistl. Behörden, Kirchen  
u. Religionsgesellschaften.
  - A. Evangelische Kirche.
  - B. Katholische Kirche.
  - C. Evangelisch - lutherische  
Kirche.
  - D. Evangelische Brüderge-  
meinden.
  - E. Baptistengemeinde.
  - F. Altkatholische Kirche.
  - G. Jüdischer Kultus.

**6. Unterrichtsverwaltung.**

1. Provinz.-Schulkollegium,
2. Kgl. Regierung zu Oppeln,
3. bis 8. höhere Lehranstalten
9. bis 10. Schullehrerseminare  
u. Präparandenanstalten.
11. Stadt. höhere Mädchen-  
schule mit Lehrerinnen-  
seminar in Kattowitz.
12. Taubstummenanstalt in  
Ratibor,
13. Volksschulen,
14. Fortbildungsschulen für  
Mädchen.

**7. Medizinalverwaltung.**

1. Medizinalkollegium,
2. Aerztekammer,
3. Apothekerkammer,
4. Uebersicht über die Me-  
dizinalpersonen,
5. Uebersicht über die  
Apotheken,
6. Uebersicht über die Irren-,  
Kranken-, Stechen- usw.  
Anstalten

**8. Veterinärverwaltung.**

**9. Bauverwaltung.**

1. Regierungspräsident,
2. Baukreise,
3. Oderstrombauverwaltung,
4. Meliorationsbauamt,
5. Garnison-Baubeamte.
6. Prov. - Wegverwaltung.

**10. Landwirtschaftliche Ver-  
waltung.**

1. Regierungspräsident,
2. Landwirtschaftskammer,
3. Generalkommission,
4. Meliorations-Bauamt,
5. Meliorationsverbände,
6. Delchverbände,
7. Pomologisches Institut  
Proskau,
8. Landwirtschaftliche  
Winterschulen,
9. Landgestüt Cosel
10. Oberfischmeister,
11. Ländliche Fachschulen,
12. Ldl. Fortbildungsschulen,
13. Ergebnisse der Vieh-  
und Obstbaumzählung,
14. Kgl. Hausfideikommiss-  
güter,
15. Königl. Domänen.
16. Privater Grossgrundbesitz

**11. Forstverwaltung.**

1. Königl. Regierung,
2. Königl. Hausfideikommiss-  
forsten,
3. Staatsforsten,
4. Gemeinde- und Instituts-  
forsten,
5. Gröss. Privatwaldungen.

**12. Handels- und Gewerbe-  
Verwaltung.**

1. Regierungspräsident,
2. Gewerbeinspektionen,
3. Handelskammer,
4. Handwerkskammer,
5. Gewerbliche Schulen,
6. Gew. Fortbildungsschulen,
7. Innungs-Fachschulen,
8. Kaufmännische Fortbil-  
dungsschulen.
9. Grossindustrie.

**13. Bergverwaltung.**

1. Oberbergamt,
2. Berginspektionen,
3. Berg-Revierbeamte,
4. Bergschule,
5. Bergwerke,
6. Aichbehörden,
7. Hüttenwesen.

**14. Arbeiterversicherung.**

1. Vers.-Anstalt in Breslau
2. Schiedsgericht,
3. Rentenstelle,
4. Kontrollstellen,
5. Uebersicht über Lohn-  
klassen u. Wochenbeiträge
6. Uebersicht über die orts-  
üblichen Tagelohnsätze,
7. Uebersicht über die  
Kranken-, Sterbe-, Aus-  
steuer-, Wittwen- und  
Pensionskassen,
8. Krankenkassen.

**15. Verwaltung der direkten  
Steuern.**

1. Regierung zu Oppeln,
2. Einkommensteuer -  
Berufungs-Kommission,
3. Einkommensteuer - Ver-  
anlagungs-Kommissionen
4. Steuerausschuss der Ge-  
werbesteuerklassen I u. II,
5. Katasterverwaltung,
6. Kreiskassen.

**16. Verwalt. der indir. Steuern.**

1. Provinz.-Steuerdirektion.
2. Zoll- u. Grenzsteuerbeh.



**17. Justizverwaltung.**

1. Oberlandesgericht,
2. Ober-Staatsanwaltschaft.
3. Oberschl. Mitglieder der  
Anwaltskammer,
4. Land- und Amtsgerichte

**18. Eisenbahnverwaltung.**

- A. Eisenbahn-Direktion in  
Breslau,
- B. Eisenbahn-Direktion in  
Kattowitz,
- C. Eisenbahn-Direkt.i.Posen,
- D. Bezirks-Eisenbahnrat in  
Breslau,
- E. Eisenbahnstrecken,
- F. Strassen- u. Kleinbahnen.

**19. Postverwaltung.**

1. Ober-Postdirektion,
2. Post- und Telegraphen-  
ämter I. Klasse,
3. Postämter II. Klasse,
4. Postämter III. Klasse,
5. Postagenturen.

**20. Zeitungswesen.****21. Reichsbankverwaltung.****22. Kredit-institute.**

1. Schlesische Landschaft,
2. Oberschlesische Fürsten-  
tumslandschaft,
3. Neisse - Grottkauer Für-  
stentumslandschaft,
4. Städtische Sparkassen,

**5. Kreis-Sparkassen.**

6. Gemeinde-Sparkassen,
7. Ländliche Spar- und  
Darlehnskassenvereine.

**23. Militärbehörden u. Truppen-  
teile.****24. Grenzverhältnisse.****25. Tarif für Umzugskosten.****26. Tarif für Reisekosten und  
Tagegelder.****27. Servistarif.****F. Städte.****G. Kreise mit den Land-  
gemeinden u. Gutsbezirken.**

## Bestellungen

werden schon jetzt entgegen genommen und bitten wir sich hierzu des  
anhängenden Bestellzettels zu bedienen.

## Inserate

für den zweiten Teil können noch Aufnahme finden.

## Anfragen

bitten wir direkt an die Verlagshandlung zu richten.

*Bitte hier abzutrennen!*

## Bestellschein für Exemplare.

— 2 —

Unterzeichneter ersucht die Verlags-Buchhandlung von  
**G. Siwinna in Kattowitz** um Franko-Zusendung von

Exemplar des

## Oberschlesischen Adress-Handbuchs

zweiter Teil:

### Verwaltungs-Handbuch

gebunden zum Subscriptionspreis von **Mk. 7,00** pro Exemplar

Zahlbar sofort nach Lieferung.

Der Subscriptionspreis erlischt beim Erscheinen des Buches,

welches dann Mark 8,00 kostet.

Ort und Datum:

Unterschrift:



---

# Adress-Handbuch

für den

Regierungsbezirk Oppeln.

---

## Teil I

Verzeichnis der in die Handelsregister  
eingetragenen Firmen

herausgegeben von der

Handelskammer für den Regierungsbezirk Oppeln.

3830/19

11745

---

Kattowitz D.-S.

Druck und Verlag von G. Siminna, Buch- und Kunstdruckerei.

1902.





58-2996 164 24



II 116096
849.865 II

10.02.

50,-



## Vorwort.

---

Aus dem Kreise der Mitglieder der Handelskammer heraus war der Wunsch geäußert worden, es möchte ein Verzeichniß der im Regierungsbezirk Oppeln bestehenden Firmen von Seiten der Kammer herausgegeben werden. Diesem Wunsche wird durch das vorliegende

## Adreß-Handbuch

nachgekommen.

Die Aufßührung der Firmen schließt sich eng an die Eintragungen im Handelsregister an, da diese für die Geschäftswelt von maßgebender Bedeutung sind. Eine Reihe von Veränderungen bei den einzelnen Firmen, die uns bekannt waren, konnten daher nicht in das Adreßbuch aufgenommen werden, weil sie nicht im Handelsregister eingetragen waren. Wenn wir es auch als unsere Aufgabe betrachten, die Eintragung derartiger Veränderungen der einzelnen Firmen bei den Amtsgerichten zu beantragen, worauf dann die Firmeninhaber zur Anmeldung von Veränderungen gezwungen werden, so war dieser Weg bei den vorhandenen 5000 Firmen doch der Kürze der Zeit wegen nicht gangbar. Die Herstellung des Adreßbuches, die naturgemäß bei dem stetigen Wechsel der Handelsregister in möglichst geringem Zeitraum erfolgen muß, würde sich zu sehr herausgezogen haben, wenn wir erst die Richtigstellung der Handelsregister auf unseren Antrag hin abgewartet hätten. Diejenigen Firmen von denen wir sicher wußten, daß sie nicht mehr bestanden, sind weggelassen worden.



Bei den umfangreichen Vorarbeiten, die die erstmalige Aufstellung eines derartigen Adreßbuches erfordert, bei der Zahl der Register (bei 44 Amtsgerichten je 3 Register; Handelsregister A, Handelsregister B und Genossenschaftsregister) auf die sich die 5000 Firmen verteilen, bei der Arbeit diese 5000 Firmen nach Orten und Alphabet zu ordnen, dürften vielleicht einzelne Unrichtigkeiten in das Adreßbuch sich eingeschlichen haben. Wir würden dem verehrlichen Leser dankbar sein, wenn er uns derartige Fehler mitteilt. Es wird beabsichtigt das Adreßbuch laufend fortzuführen und in einer späteren zweiten Auflage die inzwischen eintretenden Änderungen einzuschließen, sowie etwaige Unrichtigkeiten richtig zu stellen.

Oppeln, im Juli 1902.

Geschäftsführende Stelle  
der Handelskammer für den Regierungsbezirk Oppeln.



**Adamowik — Althammer.**

Eingetragene Firma	Inhaber, Vorstand oder Gesellschafter, Prokuristen	Geschäftszweig
--------------------	--	----------------

**Adamowik, Kreis Gr. Strehlitz.**

E. Kaulbach's Nachf. Paul Senkel	Inh.: Kaufm. Paul Senkel in Sielece	Kohlen- und Holzgeschäft.
-------------------------------------	--	---------------------------

**Albrechtsdorf, Kreis Rosenberg.**

Johann Arndt	Inh.: Joh. Arndt	Gastwirtschaft.
Johann Pomierski	Inh.: Joh. Pomierski	Gastwirtschaft.

**Altendorf, Kreis Ratibor.**

Egismund Bielschowsky	Inh.: Egegism. Bielschowsky	Getreide- und Produktenhdl.
Carl Bulla	Inh.: Carl Bulla	Holz- und Kohlenhandlung.
Dobroschke	Inh.: Robert Dobroschke	Kramhandlung.
Neil	Inh.: Franz Neil	Viktualien-, Spezerei- und Getreidehandlung.
Josef Kies	Inh.: Josef Kies	Spezerei-, Mehl- u. Getreide- handlung.
Julius Müller	Inh.: Julius Müller	Spezereihandlung.
Bruno Woll	Inh.: Bruno Woll	Agentur.
Wilhelm Nawrath	Inh.: Wilhelm Nawrath	Spezereihandlung, Flaschen- bierverkauf.
Anton Pyrkef	Inh.: Anton Pyrkef	Produktenhandlung.
Johann Pyrkef	Inh.: Johann Pyrkef	Kramhandlung.
Katharina Schneider	Inh.: Katharina Schneider.	Viktualienhandlung.
Florentina Trompeta	Inh.: Florentina Trompeta, geb. Sokoll	Viktualienhandlung.

**Altewalde, Kreis Reiffe.**

Altewalder Spar- und Dar- lehnskassenverein. E. G. m. u. S.	Vorstand: 1. Gem.-Vorst. Rich. Gronde 2. Bauerngtzb. Heinr. Paul 3. Hauptlehrer Josef Krüger 4. Bauerngtzb. Heinr. Fischer 5. Bauerngtzb. Joh. Kieger.	Darlehnskasse.
---	---	----------------

**Altgrottkau, Kreis Grottkau.**

Altgrottkau = Sorgau = Klein- Neudorfer Darlehnskassen- verein. E. G. m. u. S.	Vorstand: 1. Rittergutsh. Walter Scu- pin, Kl.-Neudorf, Vorst. 2. Rittergutsh. Karl Brodt, Alt-Grottkau, Stellvert. 3. Gutsh. Jos. Korfabe, Kl.- Neudorf. 4. Bauerngutsh. Julius Ro- dehan jun., Alt-Grottkau. 5. Joh. Ritsche, Gärtner Alt- Grottkau. 6. Moiss Bannert, Bauern- gutsh., Alt-Grottkau.	Darlehnskasse.
Julius Rodchan jun.	Inh.: Julius Rodchan jun.	Viehhandel

**Althammer, Kreis Pleß.**

Carl Fabryga	Inh.: Carl Scholthz	Garderobengeschäft.
--------------	---------------------	---------------------



# Anhalt—Antonienhütte.

Eingetragene Firma	Inhaber, Vorstand oder Gesellschafter, Prokuristen	Geschäftszweig
<b>Anhalt, Kreis Pleß.</b>		
Spar- und Darlehnskasse. E. G. m. u. H.	Vorstand:	Darlehnskasse.
	1. Carl Sieber, Pastor, Anhalt	
	2. Reinhold Dräsner, Hauptlehrer, Anhalt	
	3. Johann Hointz, Kolonist, Anhalt	
	4. Johann Berger, Kolonist, Anhalt	
	5. Paul Mausel, Gastwirt in Gacz	

## Annaberg, Kreis Gr. Strehlitz.

Carl Böhm's Nachf. (W. Rogier.)	Inh.: Michael Rogier	Handel mit Gebetbüchern.
J. Hellmann	Inh.: Josef Hellmann	Spezereivarenhandlung.
E. Scholz	Inh.: Emil Scholz	Kramwarenhandlung.

## Antonia, Kreis Oppeln.

E. Bergmann	Inh.: Dorothea Bergmann, geb. Proskauer	Spezerei- und Kramwarenhandel.
-------------	---	--------------------------------

## Antonienhütte, Kreis Ratibowiz.

A. Aronade	Inh.: Aron Aronade	Spezerei- u. Manufakturhandlung.
L. Bentherer 1	Inh.: Ww. Friederike Bentherer geb. Vobredner	Spezerei-, Eisen-, Schnitt- u. Galanteriewarenhandl.
Julius Vobredner	Inh.: Schuhmacherm. Julius Vobredner	Schuhgeschäft.
Hermann Böhm	Inh.: Hermann Böhm	Kram- u. Viktualienhandlung, Destillation.
Consum-Verein Antonienhütte. Aktiengesellschaft mit Zweigniederl. in Friedenshütte, Gubullahütte, Morgenroth, Radzionkau, Koslowitz, Buchalz u. Galenba, Drzegow.	Direktor: Adalbert Kochly, Geschäftsf.: Karl Morawek, beide Antonienhütte	Kolonialwaren-, Mehl-, Zigarren-, Manufaktur- und Schnittwarenhandlung.
Johanna Froehlich	Inh.: verehelichte Johanna Froehlich, geb. Froehlich.	Kuh- u. Modetwarengeschäft.
M. Grünpeter	Inh.: Nathan Grünpeter	Manufakturwaren = Sandlg., Bekkuranz.
Julian Jacobowiz	Inh.: Julian Jacobowiz	Eisen-, Galanterie-, Manufaktur- und Kolonialwarenhandlung.
P. Jacobowiz	Inh.: verehel. Pauline Jacobowiz, geb. Janz	Gemischte Warenhandlung.
Kaufhaus Josef Jakobowiz Raifig u. Kohnurek	Inh.: Josef Jakobowiz. Gesellsch.: verwittw. Kaufm. Marie Kohnurek geb. Walter und die 5 minderjährigen Kinder, Geschwister Kohnurek, Marie, Hedwig, Cäcilie, Hugo u. Helene K.	Kaufmännisches Geschäft. Eisen-, Manufaktur- u. Kolonialwarenhandlung.
M. Koplowiz	Inh.: Moriz Koplowiz	Bekkuranz.
S. Koplowiz	Inh.: Salomon Koplowiz	Gastwirtschaft u. Brauerei.
F. Perl	Inh.: Isaak Perl	Lederhandlung.
D. Reich	Inh.: David Reich	Gastwirtschaft.
Josef Schiebel	Inh.: Josef Schiebel	Apothek.
Max Schindler	Inh.: Max Schindler	Manufaktur- und Kolonialwarenhandlung.



Eingetragene Firma	Inhaber, Vorstand oder Gesellschafter, Prokuristen	Geschäftszweig
Albert Schlesinger	Inh.: Albert Schlesinger	Manufaktur- und Kolonial- waren-Handlung.
Albert Schlesinger, vorm. W. Cohn	Inh.: Albert Schlesinger	Viktualienhandel.
Moritz Schlesinger	Inh.: Moritz Schlesinger	Dampfbäderei. Produkten-, Eisen-, Manu- faktur- u. Kolonialwaren- Handlung.
E. Scholz u. Co.	Inh.: Ww. Emilie Scholz geb. Gollak	Kolonialwarenhandlung.
Wilhelm Trobky	Inh.: Kfm. Wilhelm Trobky	Herrengarderobengeschäft.

### Arnsdorf-Dürr, Kreis Meisse.

Dürr = Arnsdorfer Darlehns- kassenverein E. G. m. u. H.	Vorstand: 1. Bauerngutsbes. Hermann Kirchner, Vorsitzender 2. Hauptlehr. Konr. Franzky, Stellvertreter 3. Bauerngutsbes. Konstantin Lakel 4. Bauerngutsbesitzer Josef Kirchner 5. Bauerngutsbes. Theodor Mitsche	Darlehnskasse.
--	--	----------------

### Antischkan, Kreis Cosel.

Antischkaner Darlehnskassen- Verein. E. Gen. m. u. H.	Vorstand: 1. Bauerngutsbes. Wilhelm Wilczek, Vorsitzender 2. Bauerngutsb. Paul Wscher, Stellvertreter 3. Bauerngutsbesitz. Eduard Larisch 4. Bauerngutsbesitz. Johann Herdzin 5. Bauerngutsbesitz. Johann Laska 6. Bauerngutsbesitz. Vinzent Liszczensti	Darlehnskasse.
--	--	----------------

### Babitz, Kreis Leobschütz.

Spar- u. Darlehnskasse. E. G. m. u. H.	Vorstand: 1. Anbauer Josef Krobisch 2. Anbauer Johann Mende 3. Anbauer Josef Mende 4. Gärtner Albert Burschke 5. Stellmachermeister. Johann Bernard	Darlehnskasse.
---	---	----------------

### Badewitz, Kreis Leobschütz.

Badewitzer Spar- u. Darlehns- kassen-Verein E. G. m. u. H.	Vorstand: 1. Bauer Karl Scherner. Badewitz 2. Gemeindefschreiber Franz Mafit, Badewitz 3. Bauer Eduard Hampel, Badewitz 4. Häusler Josef Sanisch, Badewitz 5. Gemeinde-Vorst. Robert Mrich, Kreisewitz	Darlehnskasse.
---	--	----------------



# Bankau—Bauerwitz.

Eingetragene Firma	Inhaber, Vorstand oder Gesellschafter, Prokuristen.	Geschäftszweig
--------------------	---	----------------

## Bankau, Kreis Streuzburg.

Bethusy

Inh.: Graf Heinrich von Bethusy—Huc auf Bankau. Sägewerk.

## Bauerwitz.

Actien-Zuckerfabrik Bauerwitz  
siehe Jernau  
Arnold Bock  
Bauerwitzer Darlehns-Kassen-  
Verein. G. G. m. u. S.

Inh.: Arnold Bock  
Vorstand:  
1. Böttchermstr. Josef Wilpert, Vereinsvorsitzer  
2. Ackerbürger Isidor Kosellek, Stellvertreter  
3. Weber Josef Steiner  
4. Stellmacher Julius Koboth  
5. Hausbes. Leopold Wischna,  
sämtlich zu Bauerwitz  
Inh.: Franz Berg

Dampfziegelei.  
Darlehnskasse.

J. Berg

M. Bilzer u. Co.

Gesellschafter:  
1. Brauereibes. Alois Bilzer  
2. Rentier Anton Kelbier  
Inh.: Adolph Breslauer  
Inh. Anton Deponte  
Inh.: Johann Himmel  
Inh.: Isidor Himmel

Spezerei-, Eisenwaren- und  
Getreidehandel.  
Mälzerei.

Adolph Breslauer  
A. Deponte  
Johann Himmel  
J. Himmel

Schnitt- u. Eisenwarenhandel.  
Dampfziegelei.  
Mälzerei.  
Spezerei-, Farb- u. Eisen-  
warenhandel.  
Spezereiwarenhandel.  
Getreidehandel.  
Apothete.  
Schnitt- u. Eisenwarenhdl.

J. Kallabis  
Karl Keipert  
A. Kowalski  
S. Koslowski

Inh.: Johann Kallabis  
Inh.: Karl Keipert  
Inh.: Anton Kowalski  
Gesellschafter:  
1. Bertha Koslowski  
2. Jennh Koslowski  
3. verehel. Kaufmann Hen-  
riette Koslowski  
4. Kaufmann Samuel Kos-  
lowski

Franz Krawutzschke

Inh.: verw. Mühlenbesitzer  
Marie Krawutzschke, geb.  
Dittmar

Müllerei u. Bäckerei.

E. Kroll  
Molkerei Bauerwitz. G. G.  
m. u. S.

Inh.: Ezechiel Kroll  
Vorstand:  
1. Ackerbürger Karl Sedla-  
czek-Bauerwitz, Vorsitzend  
2. Ackerbürg. Ignaz Kallabis  
Bülkowitz, stellv. Vorst.  
3. Ackerbürg. Isidor Kosellek,  
Bauerwitz  
4. Anbauer Florian Stanjet  
Jernau

Kolonial- u. Eisenwarenhdl.  
Molkerei.

J. Proker

Inh.: Ww. Karoline Proker  
geb. Lehnert

Luch- und Schnittwarenhdl.

Dampfziegelei am Bahnhof  
Bauerwitz. G. von Rud-  
zinski, siehe Jernau  
August Schlodow  
Emil Seidel  
Paul Selzer  
A. Skoruppa

Inh.: August Schlodow  
Inh.: Paul Seidel  
Inh.: Paul Selzer  
Inh.: Anton Skoruppa

Lederhandel.  
Kolonialwarenhandlung.  
Kolonialwarenhandlung.  
Kolonialwarenhandlung.



Eingetragene Firma	Inhaber, Vorstand oder Gesellschafter. Prokuristen	Geschäftszweig
<b>Vorshuß-Verein. E. G. m. u. S.</b>	<b>Vorstand:</b> 1. Rentier Josef Stanjet, Direktor, 2. Kaufmann Paul Selzer, Rentant, 3. Maurermeister Johann Fellbier, Kontrolleur, sämtlich in Bauerwitz	Bankgeschäft.

**Baumgarten, Kreis Falkenberg.**

<b>Spar- und Darlehnskasse E. G. m. u. S.</b>	<b>Vorstand:</b> Gutspächter Paul Hoefig= Baumgarten Gottlieb Ertel, Baumgarten Gärtin. Ernst Förster, Baum= garten Gärtner Josef Schelenz, Michelsdorf Gärtner Franz Laqua, Sei= fersdorf	Darlehnskasse.
---	---	----------------

**Baumgarten, Kreis Kreuzburg.**

<b>Brennerei Baumgarten. E. G. m. b. S.</b>	<b>Vorstand:</b> 1. Gutsbesitzer Oskar Rose= mann, Chudoba 2. Gutsbes. Georg Miketta, Langwiese 3. Erbscholtzeibesitz. Julius Wünschire, Sarnau	Spiritus-Brennerei aus in eigener Wirtschaft erbaut. Kartoffeln.
---	---	--

**Beneschau, Kreis Ratibor.**

<b>Georg Müller</b>	<b>Inh.: Georg Müller</b>	Wassermühle.
---------------------	---------------------------	--------------

**Alt-Berun, Kreis Pleß.**

<b>Alt = Beruner Sprengstoff= Fabrik. Georg von Gie= sches Erben und Comp. Renthen D.=S.</b>	<b>Gesellschafter:</b> 1. Bergwerks-Gesellsch. Ge= org von Giesches Erben in Breslau 2. Graf Hugo Hendel von Donnersmarck in Poln.= Kravarn 3. Graf Zach Hendel von Donnersmarck i. Komolt= witz 4. Graf Arthur Hendel von Donnersm. in Wolfsberg 5. Gräfin Johanna Schaff= gotsch auf Koppitz 6. Donnersmarckhütte, Ober= schles. Eisen- u. Kohlen= werke Aktien-Gesellschaft in Zabrze 7. Oberschlesische Eisenbahn= bedarfs = Aktien-Gesell= schaft Friedenshütte. <b>Generalbevollmächtigter:</b> General = Direktor Friedrich Bernhardi-Zalenze	Sprengstoff-Fabrik.
--	---	---------------------



# Alt-Berun — Beuthen O.-S.

Eingetragene Firma	Inhaber, Vorstand oder Gesellschafter, Prokuristen	Geschäftszweig
Alfred Czjgan, Filiale Alt-Berun, die Hauptniederlassung befindet sich in Myslowitz	Inh.: Apothekenbesik. Alfred Czjgan in Myslowitz	Apothek.
M. P. Gawlik	Inh.: Lorenz Gawlik	Manufaktur und Kleider-Handel.
Dorothea Ehrlich geb. Berger	Inh.: Dorothea Ehrlich geb. Berger	
Ludwig Ortyk	Inh.: Ludwig Ortyk	
Max Lubekty	Inh.: Max Lubekty	
Schlesische Sprengkapsel- u. Metallwarenfabrik Ges. m. beschr. Haftung	Geschäftsführer: 1. Generaldirektor Dr. phil. Gustav Aufschläger, Hamburg 2. Direktor Christian Emil Bichel in Hamburg 3. Direktor Florian Richter in Hamburg 4. Direktor Alfred Carstens in Dresden	Bündwarenfabrik. Sprengkapsel- und Metallwarenfabrik.
Salz Eichauer	Inh.: Salz Eichauer	Garderoben- und Schnittwaren-Handel.
M. Weissenberg, M. Wachseners Nachfolger	Inh.: Kaufmann Martin Weissenberg	Garderoben- und Schnittwaren-Handel.

## Beuthen O.-S.

Aktien = Gesellschaft für die Chaussee von Königshütte nach dem Bahnhof bei Schwientochlowitz	Vorstand: Direktor Josef Huberz.	Chausseebau-Gesellschaft.
J. A. Adamiek	Inh.: Johann, Alexander Adamiek	Seifen-, Lichte-, Parfümerie-, Kurz- und Galanterie-waren-Handlung.
Alt-Beruner Sprengstoff-Fabrik Georg v. Giesche's Erben u. Comp	Gesellschafter: 1. Bergwerksgesellschaft Georg von Giesche's Erben zu Breslau 2. Graf Hugo Hündel von Donnersmarch auf Poln.-Atawarn 3. Graf Vazh Hündel von Donnersmarch auf Rossmowitz 4. Graf Arthur Hündel von Donnersmarch zu Wolfenberg 5. Frau Gräfin Johanna Schaffgotsch auf Koppitz 6. Donnersmarchhütte, Oberschles. Eisen- u. Kohlenwerke Akt. Ges. zu Zabrze 7. Oberschlesische Eisenbahn-Bedarfs = Aktien-Gesellschaft Friedenshütte General-Bevollmächtigter: Generaldirektor Friedrich Bernhardt, Kalenze,	Sprengstoff-Fabrik.
Max Angreck	Inh.: Max Angreck	Destillation.
Albert Badrian, S. Badrian's Nachfolger	Inh.: Kaufmann Albert Badrian	Mehlhandel.



Eingetragene Firma	Inhaber, Vorstand oder Gesellschafter, Prokuristen	Geschäftszweig
<b>Dampfziegelei Bärenhof</b> G. m. b. H.	Geschäftsführer: Ziegeleibes. Arnold Frieden- stein, Beuthen Kaufmann Salomon Koplo- witz, Antonienhütte. Prokura: Erich Riesenfeld, Felix Gattel	Dampfziegelei.
<b>Emma Baerwald</b>	Anh.: Kauffr. Emma Baer- wald, geb. Bloch	Fußmacherei.
<b>H. Baendel</b> Bank Ludowy, Volksbank. G. G. m. u. H.	Anh.: Möbel Baendel Vorstand: 1. Bankdirekt. Julius Szaf- lit, Beuthen 2. Dr. Leopold Skowronski, Mendant 3. Redakteur Viktor Kiehlaff, Königsbütte	Leinwand- u. Kleiderhandlg. Bankgeschäft.
<b>Gebrüder Barasch, Breslau,</b> Zweigniederl. Beuthen OS.	Gesellschafter: 1. Hm. Arthur Barasch 2. Hm. Georg Barasch, beide zu Breslau	Warenhaus.
<b>Gebrüder Barth</b>	Geschäftsführer: 1. Hm. Arthur Barasch 2. Hm. Georg Barasch, beide zu Breslau	Tischlerei.
<b>Max Barth</b>	Tischlermeister u. Fabrikanten Carl Barth und Arthur Barth	Tischlerei.
<b>Rudolf Baumann</b>	Anh.: Tischlermeister Max Barth	Colonial-, Mehl-, Tabak- u. Cigarrenhandel.
<b>J. Baumgarth</b>	Anh.: Rudolf Baumann	Spezereihandel, Biernieder- lage, Aufstellung von Au- tomaten.
<b>Adolf Becker</b>	Anh.: Johann Baumgarth	Agentur- und Commissions- Geschäft.
<b>Adolf Bergmann</b>	Anh.: Adolf Becker Prokurist: Julius Becker Anh.: Adolf Bergmann	Wildpret-, Porzellan- und Geschirrhandel.
<b>Bergstein u. Co. Ges. m. b. Haftpflicht</b>	Geschäftsführer: 1. Ingenieur Josef Berg- stein, Beuthen 2. Rudolf Rischer, Stettowitz	Technisches Bureau.
<b>Eduard Berliner</b> Simon Berliner, Drogerie zum roten Kreuz Beuthener Dampfmühle, Guttmann u. Comp.	Anh.: Eduard Berliner Anh.: Apotheker Simon Ber- liner Anh.: Julius Roienthal, Breslau Prokurist: Alfred Rosenbund, Beuthen	Destillation, Schankwirtschaft. Drogenhandlung.
<b>Beuthener Kannebier-Ver- sandt-Geschäft. Samuel Perl.</b>	Anh.: Alfred Rosenbund, Beuthen	Dampfmühle.
<b>Beuthener Wäschefabrik. Leo- pold Karpe</b>	Anh.: Samuel Perl.	Bierhandel.
<b>Wilhelm Wittner</b> Max Bloch	Anh.: Leopold Karpe	Wäschefabrik und Handlung.
<b>N. Blumenfeld</b>	Anh.: Wilhelm Wittner Anh.: Max Bloch	Uhrmacher, Goldwarenhandel. Destillation und Cigarren- großhandlung.
<b>Georg Blumenreich</b> Adolf Böhm Emanuel Böhm Emil Böhm	Anh.: Natalie Blumenfeld, geb. Kränkel Prof.: Michael Blumenfeld Anh.: Georg Blumenreich Anh.: Adolf Böhm Anh.: Rudolf Böhm Anh.: Emil Böhm	Kleiderhandlung.
<b>G. Böhm</b>	Anh.: Gerson Böhm	Herrenartikelfgeschäft. Getreide- und Mehlhandlg. Garderobenhandel.
<b>Paul Böhm</b>	Anh.: Paul Böhm	Handel mit Kartoffeln, Wis- malien, Fischen pp. Butter-, Käse- und Eier- handel. Agenturen.



**Beuthen O.-S.**

Eingetragene Firma	Inhaber, Vorstand oder Gesellschafter, Prokuristen	Geschäftszweig
Hermann Böhm	Gesellschafter: Kaufm. Max Böhm	Destillation, Spiritus En-
Jakob Böhm	Kaufm. Wilhelm Böhm	groß, Wein- und Zigar-
Moriz Böhm junior	Inh.: Destillateur Jakob	renhandel.
Emil Brauer	Böhm	Bier- und Branntwein-Aus-
Max Brauer	Inh.: Moriz Böhm	schank.
Brauerei Feldschlößchen, vorm. Hübner u. Co.	Inh.: Hotelier Emil Brauer	Kleiderhandlung.
Franz Bsmet	Inh.: Max Brauer	Hotel und Schank.
S. Büld, Lübeck, Zweig-	Inh.: Josef Schüller.	Agentur- und Commissions-
niederlassung Beuthen OS.	Inh.: Franz Bsmet	Geschäft.
Carl Budy	Inh.: Hans Heinrich Büld,	Brauerei.
Carl Cebulla	Lübeck.	Destillation und Selterwasser-
Chemische Fabrik Glückauf	Inh.: Carl Budy	fabrik.
W. Weissenberg u. Comp.	Gesellschafter:	Mode- und Seidenwaren-
A. Cohn, vorm. E. Perktz	1. Kaufm. Moriz Weissen-	Handlung.
Gustav Cohn	berg, Beuthen OS.	Gastwirtschaft. Bierverlag.
Josef Cohn	2. Chemiker Salo Glaser,	Chemische Fabrik.
Commandite des Schlesischen	Kattowik	Spezerei- und Schnittwaren-
Bankvereins. Zweiganlei-	Inh.: Abraham Cohn	handlung, Kolonialwaren-
berlassung Beuthen OS.	Gesellschafter:	Handlung.
Concerthaus G. m. b. H.	1. Kaufmann Josef Cohn,	Destillation und Ziegelei.
Consum = Verein, Beuthen,	Beuthen O.-S.	Herrenartikel.
G. G. m. b. H.	2. Kaufmann Josef Rechner,	
A. Czerner	Beuthen O.-S.	
Jacob Dallmann	Inh.: Josef Cohn	
Jacob Dombrowsky	Vorstand:	
Ludwig Domin, Blumenhalle	1. Bankier Conrad Fromberg	Gemeinschaftlicher Einkauf
M. Dresdner junior	Breslau	von Lebensbedürfnissen im
Simon Dresdner	2. Direktor Ernst Martinus,	Großen u. Absatz im Klei-
Emil Drzesga	Breslau	nen an die Mitglieder.
Julius Drzesga	3. Direktor Georg Cohn,	Agenturen, Vertrieb von
A. Duebecke	Breslau	Mühlensfabrikaten u. Pro-
Jacob Dombrowsky	Prokura für Beuthen:	dukten.
Ludwig Domin, Blumenhalle	Ludwig Sachs u. Carl Groth	Tuch- u. Manufakturwaren-
M. Dresdner junior	Geschäftsführer:	handel.
Simon Dresdner	1. Bankdirektor Franz Lands-	Schnittwarenhandlung.
Emil Drzesga	berger	Blumenhalle.
Julius Drzesga	2. Photograph Carl Liebert	
A. Duebecke	3. Stadtbaurat Brugger	
	Vorstand:	
	1. Stationsassistent Gustav	Schuhwarenhandel.
	Nowotny	Tuch- u. Modewarenhandel.
	2. Postassistent Max Wosch	Ihrmacher.
	3. Postassistent Oskar Offyra	Colonialwaren- und Deli-
	Inh.: Josef Czerner	katesenhandlung.
	Inh.: Jacob Dallmann	Drogen- und Farbwaren-
	Inh.: Jacob Dombrowsky	handlung.
	Inh.: Handelsgärtner Lud-	
	wig Domin	
	Inh.: Ferdinand Dresdner	
	Inh.: Moriz Dresdner	
	Inh.: Emil Drzesga	
	Inh.: Kaufm. Julius Drzesga	
	Inh.: Apotheker Julius	
	Duebecke	



Eingetragene Firma	Inhaber, Vorstand oder Gesellschafter, Prokuristen	Geschäftszweig
Leopold Ehrlich Joachim Eisner Samson Eisner's Nachfolg.	Inh.: Leopold Ehrlich Inh.: Joachim Eisner Inh.: Albert Mendelssohn	Galanterie- u. Kurzw.-Hdl. Produktenhandel. Agentur- u. Spezialewaren- geschäft.
Emil Elsner	Inh.: Emil Elsner	Ziegelei und Handel mit Baumaterialien.
Hugo Ertel Robert Ehler vorm. Stroch Adolf Fink	Inh.: Hugo Ertel Inh.: Hotelier Robert Ehler Inh.: Anna Fink geb. Dan- ziger	Kolonialwarenhandlung. Hotelmwirtschaft. Kolonialwarenhandlung.
Emanuel Foerster F. A. Franciels Nachfolger	Inh.: Emanuel Foerster Inh.: Gustav Finner	Weiß- u. Kurzwarenhandel. Kolonial- u. Spezialewaren- handl., Schankwirtschaft.
Arthur Frankenstein Carl Franzke	Inh.: Arthur Frankenstein Inh.: Carl Franzke	Gummivarengeschäft. Chemikalien- und Farben- Handlung.
A. Freudenthal	Inh.: David Freudenthal	Agentur und Kommissions- geschäft.
Arthur Freudenthal D. Freudenthal	Inh.: Arthur Freudenthal Inh.: Moritz Freudenthal	Holzgeschäft. Produkten-, Glas- u. Eisen- Handlung.
Simon Freudenthal	Inh.: Toni Freudenthal	Kolonialwarenhandlung u. Delikatessen.
Amalie Freund Ww. Josef Freund's Nachf. Hermann Freund	Inh.: Ww. Amalie Freund geb. Nebel Inh.: Hermann Freund	Spezialewarenhandlung.
L. Freund L. Friedländer	Inh.: Louis Freund Inh.: Laura Friedländer geb. Danziger Prof.: Marius Friedländer	Buchhandlung und Handel mit Schreibmaterialien. Schankwirtschaft.
Benno Friedmann J. J. Friemel, mit Zweig- niederl. in Kattowitz J. Wasmann	Inh.: Benno Friedmann Inh.: Adolf Friemel  Inh.: Jenny Wasmann geb. Rothmann Prof.: Ferdinand Wasmann	Schnittwaren- und Näh- maschinen-Handel.  Produktenhandlung. Tuchhandlung.
Robert Gayda, Buch-, Acci- denz- und Kunstdruckerei, Papier- u. Schreibwaren- Handlung H. von Geißler u. Nidel	Inh.: Robert Gayda.  Gesellschafter: 1. Alexander von Geißler 2. Wilhelm Nidel Inh.: Adolf Genfert Gesellschafter: Adolf Boentgen, Breslau Stanisl. Bialdyga, Beuthen	Zuckerwaren- u. Schokoladen- fabrik.  Buch-, Accidenz- und Kunst- druckerei, Papier- und Schreibwarenhandlung.
A. Genfert Germania = Internationale Auskunfts- und Ankaufs- Bureau Adolf Boentgen u. Co. Wilhelm Giller H. Glaser H. Generlich	Inh.: Wilhelm Giller Inh.: Berthold Glaser Inh.: Robert Generlich	Garderobengeschäft.
E. Glas jun. Anton Glettnik Johannes Glettnik Robert Golda W. A. Goldschmidt Söhne, Breslau, Zweigniederl. in Beuthen Louis Goldstein Louis Goldstein Hotel „Deut- sches Haus“ Esko Goldstein	Inh.: Ww. Hermine Glas Inh.: Hfm. Anton Glettnik Inh.: Hfm. Joh. Glettnik Inh.: Kaufm. Robert Golda Inh.: Kaufmann Emanuel Wach, Breslau  Inh.: Louis Goldstein Inh.: Louis Goldstein  Inh.: Esko Goldstein, Prof.: Georg Reichmann	Apotheke, Mineralwasserfabr. Auskunfts- und Ankaufs- Bureau.  Kürschner. Tabak- und Zigarrenhandel. Spezialewarenhandel und Ziegelfabrikation. Garderobenhandel. Kolonialwarenhandlung. Kolonialwarenhandlung. Kolonialwarenhandlung. Expeditions-geschäft.  Holzhandlung. Hotel.  Holzhandlung, Bierbrauerei und Bierverlag.



Beuthen O.-S.

Eingetragene Firma	Inhaber, Vorstand oder Gesellschafter, Prokuristen	Geschäftszweig
E. Goldstein	Gesellschafter: Hfm. Sigismund Goldstein Hfm. David Goldstein	Holzgeschäft.
Hedwig Golisch	Inh.: Uhrenhändlerin Hedwig Golisch	Handel m. Uhren u. Juwelen.
Ludwig Gräupner	Inh.: Ludwig Gräupner.	Destillation, Spezereivaren= handlg. u. Schankwirtsch.
Eduard Groß Julius Großmann	Inh.: Eduard Groß Gesellschafter: 1. Bruno Großmann 2. Alwin Großmann	Buchhandlung. Möbelhandlung.
E. Grünfeld	Inh.: Salo Grünfeld Prokuristen: Emanuel Auf= recht, Salomon Grünfeld, Heinrich Koplowitz	Holzhandel.
Heimann Grünpeter	Inh.: Heimann Grünpeter	Destillationsgeschäft und Schankwirtschaft.
Max Grünwald	Inh.: Civilingen. Max Grün= wald, Hermann Grünwald	Wivilingenieure.
M. Guradze, Niederlage der herrschaftl. Tost'er Schloß= brauerei	Gesellschafter: 1. Oekonomierat Hugo Salo Guradze 2. Rittergutsbesitzer u. Ritt= meister Karl Guradze beide auf Schloß Tost.	Brauerei, Mehlmüllerei und Biegelei.
Hugo Guttherz David Guttmann Emil Guttmann u. Comp. C. E. Guttmann Gebrüder Guttmann	Inh.: Hfm. Hugo Guttherz Inh.: David Guttmann Inh.: Emil Guttmann Inh.: Siegfried Guttmann Gesellschafter: 1. Simon Guttmann 2. Leopold Guttmann	Mehl- u. Getreide en gros. Holzhandlung. Holzhandel. Kurzwarenhandel. Getreide-Exporthandlung, Agentur u. Kommissions= geschäft, General-Agentur der Schlesischen Boden= kredit-Bank in Breslau.
Spekiteur Guttmann's Ww. Nachfolger.	Inh.: Isidor Kink	Expedition.
M. Haenel u. Co.	Gesellschafter: Kaufrau Marie Haenel= Beuthen Maler Max Schmidt, Königs= hütte Prokurist: Adolf Haenel	Buchdruckerei u. Papiergesch.
H. Hakuba. G. m. b. H.	Geschäftsführer: 1. Hfm. Julius Kriegs= heim, Oppeln 2. Rentier Paul Schnurpfeil, Beuthen Prokura: Gustav Sch und Robert Schmann	Biergroßhandel.
Handwerker-Bank, Beuthen, G. G. m. b. H.	Vorstand: 1. Brauereibes. Josef Ten= schert, 2. Kaufm. Emanuel Böhm 3. Kaufm. Carl Lebel 4. Buchbindermeister Franz Pohl	Bankgeschäft.
Haus- u. Grundbesitzer-Bank G. G. m. b. H.	Vorstand: Kaufmann Julius Schwieße, Oberfontroll. Rudolf Golla, Rentier Adolf Tschoepe	Bankgeschäft.
Robert Heinrich	Inh.: Hfm. Robert Heinrich, Oppeln Prokura: Bruno Heinrich, Beuthen	Fabrikation von chirurgischen Instrumenten und Kran= sengebrauchsgegenständen.



Eingetragene Firma	Inhaber, Vorstand oder Gesellschafter, Prokuristen	Geschäftszweig
Heintze u. Co.	Perf. haft. Gesellschafter: 1. Kfm. Kriß Heintze, Beuthen 2. Kaufm. Engelhard Kohls- dorfer, Beuthen Commanditisten: Ww. Rentiere Anna Kohls- dorfer, Gleiwitz Frau Rentiere Marie Krug, Pölsersdorf Znh.: Max Herlis. Znh.: Paul Herrmann Znh.: Ador Herzfeld	Bankgeschäft.
Max Herlis Paul Herrmann A. Herzfeld, früh. C. Arzon- falla		Schnittwarenhandel. Handel mit Fahrrädern. Mehl- u. Produktengeschäft.
Dr. Hilscher u. Braxator	Gesellschafter: Dr. Robert Hilscher Emanuel Braxator	Mineralwasserfabrik.
D. Hilscher u. Zentsch, Fabrik äth. Oele, Essenzen und Fruchtsaftpresserei	Gesellschafter: Dr. Robert Hilscher, Beuthen Kaufm. Emil Zentsch, Frei- berg i. S. Znh.: Robert Hoffmann	Fabrik äth. Oele, Essenzen u. Fruchtsaftpresserei.
Robert Hoffmann, Glüd-Auf- Apothete		Apothete.
Hönig u. Orgel	Gesellschafter: 1. Wilhelm Hönig 2. Otto Orgel Znh.: Kaufm. Konas Im- merglüd Znh.: Alfred Zimmerwahr	Conditorei, Zuckerwaren-Fa- brication u. Handel.
Konas Immerglüd		Schaufwirtschaft
M. Zimmerwahr		Buch- u. Schreibmaterialien- handlung, lithographische Anstalt u. Druckerei.
H. Jacobowitz	Znh.: Handel Jacobowitz, geb. Knopf berechel. Siegmund Jacobo- witz Znh.: Karl Goralszyk Znh.: Gustav Janus Prof.: Frau Marie Janus, geb. Glaeser Znh.: Hans Jaworski Znh.: Josef Kereslaw Znh.: Frau Kaufm. Melitta Silberfeld, geb. Mendel- sohn Znh.: Kaufm. Franz Ronda	Vertrieb von Packpapier, Düten und dergl.
Adolf Janus Nachf. Gebrüder Janus		Tapezier u. Dekorateur. Maler.
Hans Jaworski Josef Kereslaw Jockey-Club, vorm. L. Sil- berfeld		Dampfziegelei. Kurzwarenhandel. Herrenartikelfhandlung.
Franz Ronda		Viktualien, Colonialwaren, Bier, Wein, Selter in Fl. Conditorei u. Kaffe, Bier- auschank.
Carl Ruszyk	Znh.: Conditoreibesitzer Carl Ruszyk Znh.: Franz Kahlert Znh.: Heinrich Kaller	Drogerie u. Farbenhandlg. Colonialwarenhandel u. dgl. Lottericeinnahme.
Franz Kahlert Heinrich Kaller		Colonialwarenhdl., Bier- u. Liquör-Verkauf in Flaschen. Kuchelfabrik u. Ziegelei.
Johannes Kaller	Znh.: Johannes Kaller	
Josef Kaller (Firma Ober- schles. Kachelofenfabr. f. dieselbst)	Znh.: Josef Kaller	
Josef E. Kaluza Michael Kanne	Znh.: Josef Serafin Kaluza Znh.: Möbelschneider Michael Kanne Znh.: Oskar Kamm Znh.: Siegfried Kamm Znh.: Wilhelm Kamm	Garderobengeschäft. Möbelschneider.
Oskar Kamm Siegfried Kamm Wilhelm Kamm		Essigfabrik. Eisenhandlung u. Ziegelei. Papier- u. Schreibmaterialien- handlung.
A. Kapf	Znh.: Anton Kapf. Pro- kur: Theodor Kröhlisch	Stuckateur u. Bildhauer.



Beuthen O.-S.

Eingetragene Firma	Inhaber, Vorstand oder Gesellschafter, Prokuristen	Geschäftszweig
„Katolik“ Verlagsgesellschaft mit beschr. Haftung Alfred Käß	Geschäftsführer: Redakteur Adam Kapierański Inh.: Alfred Käß, Kfm.	Verlagsanstalt u. Druckerei.
Ernst Keil	Inh.: Ernst Keil	Handel mit Thonwaren, Agentur u. Kommission. Buchdruckerei, Verlag der Oberschlesische Grenzstg. Kunst u. Handelsgärtner.
Carl Künne, jun.	Inh. Handelsgärtner Carl Künne	Tabak u. Zigarrenhdl.
Adolf Kirschner, mit Zweig- niederlassung in Zabrze.	Inh.: Adolf Kirschner	Fasamentierwarengeschäft.
Moritz Kirschner	Inh.: Moritz Kirschner.	Spezereivarenhandel, Wein- und Bierauschank.
Franz Knauer	Inh.: Franz Knauer	Zuckerwaren u. Schokoladen- handlung.
A. Knieling	Inh.: Franz Nathan	Schnittwarenhandel.
J. Kober.	Inh.: Adolf Kober	Bierdruckapparatfabrik.
Philipp Kochmann, Größte Schles. Bierdruck- u. Re- trolcum-Apparatfabrik.	Inh.: verehel. Doris Koch- mann, geb. Mandolowski	
E. Koehl's Ww., Kupfer- u. Metallwarenfabrik.	Prof.: Philipp Kochmann Inh.: verw. Anna Koehl	Kupferschmiede und Metall- warenfabrik.
Paul Köhler	Inh.: Paul Köhler	Uhren-, Gold- und Silber- warenhandel.
Oskar König	Inh.: Restaurateur Oskar König	Restauration.
Adolf Kohn Korolanyi u. Schalscha	Inh.: Adolf, Ascher Kohn Inhaber:	Schnittwarenhandel.
Louis Kosterlik	Fr. Kfm. Konny Korolanyi	Atelier für feine Damengar- derobe u. Damenputzgesch.
Richard Kosterlik	Inh.: Louis Kosterlik	Schnittwarenhandel.
E. Kosterlik	Inh.: Richard Kosterlik	Agentur.
M. Kowak	Inh.: Siegfried Kosterlik	Buch-, Papier- und Schreib- materialienhandlung.
Vinzent Krahrl	Inh.: verehel. Kaufmann Marie Kowak	Agentur- und Kommissions- geschäft.
Arnold Krebs	Inh.: Vinzent Krahrl	Kolonialwaren-, Tabak u. Zigarrenhandlung.
Gebrüder Krebs	Inh.: Destill. Arnold Krebs	Destillation.
„Krebsglauer“, Erst. Schles. Krebs-Export-Geschäft	Inh.: Hugo Steinert	Destillation.
Adolf Krenbberger, Gleiwitz, Zweig-Niederlassungen in Beuthen	Inh.: Kaufm. Erik Windlein	Krebsgeschäft.
Viktor Krömer	Inh.: Kaufm. Adolf Krenb- berger, Gleiwitz	Herrengarderobengeschäft.
August Krügel's Nachf.	Inh.: Viktor Krömer	Weinhandel u. Ausschank.
W. Krüger's Nachfolger, M. Jęgliniski, Breslau, Zweig- niederlassung	Inh.: Simon Macha	Eisenhandl., Lieferungsgesch.
Heinrich Krüger	Inh.: Kaufmann Albertine Jęgliniski, geb. Bernhard, zu Breslau	Rauchfischwaren und Deli- katesen.
Johann Kunschmann, Tief- und Eisenbahnbaugeschäft	Inh.: Heinrich Krüger	Agentur- und Kommissions- geschäft.
Paul Kunze u. Co.	Inh.: Johann Kunschmann	Bauunternehmer.
Max Kuhner	Inh.: Tiefbauunternehmer Friedrich Heidelberg und Kaufmann Paul Kunze	Tiefbau Bureau.
Theofil Lompta	Inh.: Tiefbauingenieur Max Kuhner	Eisenbahnbau = Unternehmer.
H. Landsberger	Inh.: Theofil Lompta, Hof- berg	Dampfziegelei.
Otto Lange	Inh.: Moritz Meher Gontina	Fasamentier- u. Buchwaren- handlung.
Paul Langer, Hamb. Westf. Sächs. Zigarren-Lagererei	Inh.: Otto Lange	Bierbrauerei.
Hermann Leipziger	Inh.: Paul Langer	Zigarren-, Zigaretten- u. Tabakhandlung.
	Inh.: Hermann Leipziger	Eisenwaren- u. Küchengeräte- Handel.



Eingetragene Firma	Inhaber, Vorstand oder Gesellschafter, Prokuristen	Geschäftszweig
Friedrich Wilh. Lehmann Theodor Leschzynski	Inh.: Friedr. Wilh. Lehmann Inhaber: Kaufmann Theodor Leschzynski	Destillation u. Restaurant. Modellwarenhandel u. Damen- konfektion.
Franz Lewandowski	Inh.: Kaufmann Franz Le- wandowski	Spezereihwarengeschäft und Schankwirtschaft.
Eugen Lichnof	Inh.: Eugen Lichnof	Bierhandel.
Bernh. Liebermann	Inh.: Bernhard Liebermann	Eisenhandel.
K. Pierich	Inh.: Kasimir Pierich	Maurermeister u. Stuckateur.
Alfred Lindner	Inh.: Alfred Lindner	Tischwarenhandel.
Jacob Loebinger u. Co. Hotel Sansonci	Inh.: Martin Schindler	Hotel.
Jacob Loebinger u. Sime- nauer	Inh.: Hm. Wilhelm Sime- nauer.	Fahrradhandel.
Adolf Loewy	Inh.: Destillat. Adolf Loewy	Destillation pp.
B. Loewy	Inh.: Baruch Loewy	Commissionsgeschäft.
A. Lomnitz Ww.	Inhaber: 1. verw. Frau Kaufm. Anna Lomnitz, geb. Graeber 2. verehel. Fabrikbesitz. Rosa Kronheim geb. Lomnitz in Dresden 3. verehel. Dr. med. Paula Gallinek, geb. Lomnitz in Berlin 4. Hedwig Lomnitz 5. Hans Lomnitz zu 1, 4 und 5 in Beuthen Prokuristen: Hans Lomnitz und Max Hentschel	Eisenhandel.
M. Lomniker.	Inh.: Moritz Lomniker	Kolonial- u. Kurzwarenhdl.
Emanuel Lubcki, Erste Beu- thener Möbelfabrik mit Dampfbetrieb	Inh.: Emanuel Lubcki	Möbelfabrik.
Paul Lubcki	Inh.: Paul Lubcki	Buch- u. Schreibm.-Handel.
Richard Machinet	Inh.: Richard Machinet	Kolonialwarenhdl., Wein- u. Flaschenbierverkauf zc.
Max Maifer	Inh.: Bahnhofs-Wirt Max Maifer	Restauration.
Julius Mayer	Inh.: Julius Mayer	Goldwarenhdl. u. Uhrmacher.
Otto Mecca	Inh.: Otto Mecca	Bürstenfabrik.
Gustav Mehse	Gesellschafter: Witwe Else Mehse und deren minderj. Kinder Hans, Ellh., Gerhard, Margga- rethe, Else u. Ruth Mehse	
Hugo Mende	Inh.: Hugo Mende	Destillation und Handel mit Schlächtereierartikeln.
Anton Merkel	Inh.: Anton Merkel	Kolonialw. u. Zigarrenhdlg.
Julius Michalik	Inh.: Schuhmachermeister Julius Michalik	Wein- u. Flaschenbierverk.
Hans Misa, Buch- u. Kunst- druckerei	Inh.: Hans Misa	Schuhmacherei.
		Buch- u. Kunstdruckerei und Verlag des Anzeigers für Beuthen O.S. und Umge- gend, Verlag d. technischen Industrie-Anz. f. Schle- sien und angrenzende Pro- vinzen.
Fr. Miseska	Inh.: Hugo Prizfling, Pro- kura: Georg Epbinder u. Karl Prizfling	Destillation und Weinhand- lung en gros, Zigar- rengeschäft.
Albert Mittel	Inh.: Albert Mittel	Drogerie und Farbenhandl.
E. Morawski	Gesellschafter: 1. Hm. Louis Morawski 2. Eduard Morawski	Manufakturwaren en gros u. en detail.



Beuthen O.-S.

Eingetragene Firma	Inhaber, Vorstand oder Gesellschafter, Prokuristen	Geschäftszweig
Emil Mosler Eugen Müller	Inh.: Emil Mosler Inh.: Konditor Eugen Müller	Kolonialwaren. Konditorei, Wein-, Bier- und Liquor-Ausschank. Herrengarderobehdl. Garderobengeschäft.
A. J. Münzer Münzer u. Adler, Oberchl. Kleiderbazar	Inh.: Jaak Münzer Gesellschafter: 1. Moritz Münzer 2. Alfred Adler Inh.: Samuel Nebel	Garderobe- u. Schnittwaren- handel. Uhren- und Juwelenhdl. Tabak- und Zigarrenhandlg.
E. Nebel jr.		
Venno Neulacnder S. Neumann, Berlin, Zweign. in Beuthen	Inh.: Venno Neulacnder Gesellschafter: 1. Berthold Neumann, 2. Julie Neumann, geborene Nathenow zu Berlin Inh.: Kaufmann William Neumann, Berlin	
Berliner Corset-Fabrik, W. u. G. Neumann, Zweig- niederlassung N. Neustadt Niederlage der Ranslauer Bierbrauerei, A. Haselbach	Inh.: Ferdinand Dresdner Gesellschafter: 1. Brauereibes. Albert Ha- selbach 2. Brauereibes. Paul Hasel- bach, beide zu Ranslau Gesellschafter: berw. Henriette Rothmann, geb. Holländer, Julius, Rosa, Selma, Sally, Samuel, Hugo, Erich, Geschwister Rothmann Prokura: Julius Rothmann Inh.: Julius Nowak	Korsetgeschäft. Tuch- und Modehandel. Bierniederlage.
Simon Rothmann		Eisenwaren-Großhandlung.
Julius Nowak		Zigarrenhandl., Wein- und Bierauschank, Schankwirt- schaft.
Franz Nowotny, Th. Mar- pert's Nachf.	Inh.: Restaurateur Wurstfa- bricant, Bäcker Franz No- wotny Vorstand: Bankdirektor Max Hepner Bankb. Franz Landsberger Prof.: Ernst Wenz Gesellschafter: 1. Ingenieur Oskar Nicolai in Rostberg 2. Ingenieur Theodor Wolf in Beuthen 3. Ingenieur Max Ambrecht in Kleinwik Vorstand: Kaufm. Siegfried Sandler, Fabrik. Geschäftsführer: Kaufm. Georg Reichmann, Beuthen O.-S.	Burstfabrik, Schankwirtschaft u. Bäckerei. Bankgeschäft.
Oberchl. Bank A.-G.		
Oberchl. Bau- u. Lieferungs- gesellschaft techn. Anlagen und Bedarfsartikel Th. Wolf u. Co.		Techn. Anlagen u. Artikel.
Oberchl. Bierbrauerei A.-G. vorm. L. Händler. Fabrik Zweigniederl. Beuthen OS.		Bierbrauerei u. Verlag.
Oberchl. Briquettes- und Kohlen-Industrie-Ges- ellschaft m. b. Haftung zu Beuthen		Brikettfabrik u. Kohlenhdl.
Oberchl. Genossenschaftsbank G. G. m. b. H.		Bankgeschäft.
Oberchl. Holz-Industrie-Ver- ein-Gesellschaft	Kaufm. Josef Tenichert Hauptkassenred. Robert Laube Schlossermstr. Josef Jurekta Vorstand: 1. David Goldstein, Beuthen 2. Jacob Goldstein, Beuthen Prokuristen: Max Goldstein, Morgenroth Emil Kirchels in Beuthen Emil Ebel u. Hugo Lesser	Holz sägwerk u. Holzhandel.



Eingetragene Firma	Inhaber, Vorstand oder Gesellschafter, Prokuristen	Geschäftszweig
Oberschl. Kachel-Ofen-Thon- warenfabrik und Dampf- ziegelei. Josef Kaller	Inh.: Josef Kaller	Kachelfabrikation u. Ziegelei.
Selma Odersky, Caffee Odersky	Inh.: Selma Odersky	Konditorei, Kaffee, Restau- ration.
Josef Ogorek	Inh.: Ziegeleibesitzer Josef Ogorek	Ziegeleifabrik.
Gebrüder Paifert	Gesellschafter: 1. Kfm. Josef Paifert 2. Kfm. Alfons Paifert	Wichhandel.
Jacob Paifert.	Inh.: Fleischermeister Jacob Paifert	Fleischerei.
Johannes Paifert.	Inh.: Johannes Paifert	Destillation u. Weinhandlg.
Spółka parcelacyjna, Par- zellierungs-genossenschaft. E. G. m. b. H.	Vorstand: Stellenbes. Alexander Sphra Redakteur Paul Dombek Redakteur Tadeus Palacz	Parzellierungs-genossenschaft.
H. Perl jun.	Inh.: Heimann Perl	Schnittwarenhandel.
Josef Perl	Inh.: Albert Perl	Produktenhandel.
Josef Perl sen.	Inh.: Josef Perl	Produktenhandel.
Razar Perl	Inh.: Razar Perl	Holzhandel.
E. Perls	Inh.: Simon Perls	Galanterie- und Kurzwaren- handel.
E. Perls jr.	Inh.: Samuel Perls	Schnitt- und Modelwaren- handel.
J. Pese	Inh.: Robert Glaser	Tabak- u. Zigarrenhdl.
Max Pese	Inh.: Max Pese	Spezerei- u. Kolonialwaren- handel.
G. Pid	Inh.: Goldine Pid, geborene Schindler	Spezereihandlung.
S. Pinczower	Inh.: Emanuel Pinczower	Lederhandel.
Salomon Pinczower jun.	Inh.: Salomon Pinczower	Zigarrenhdl. u. Papiergesch.
M. Pinfus	Inh.: Markus Pinfus	Holzhandel.
Johann Piontek	Inh.: Maurermeister Johann Piontek	Maurermeister.
Josef Pittlik	Inh.: Kaufmann Josef Pittlik	Kolonialw.- u. c.-Handel.
J. Powolik	Inh.: Benno Broder	Bau- u. Nukholzhandlung.
P. Preiß	Inh.: Bertha Preiß, geborene Preiß	Huthandel Engros.
Wilhelm Preuß	Inh.: Wilhelm Preuß	Destillateur, Gastwirtschaft.
Rudolf Pringsheim	Inh.: Rudolf Pringsheim, Berlin.	Transport-, Unternehmer, Pächter der Oberschlesisch. Schmalspurbahn.
Jüdor Proskauer	Prokura: Paul Wendriner, Georg Wen- driner, Adolf Liebrecht	Möbelhandel.
Germann Proste, Ingenieur	Gesellschafter: 1. Jüdor Proskauer. 2. Kaufmann Hugo Möller	Ingenieur f. Erd-, Straßen-, Grund-, Tunnelbau, techn. Bureau für Montan- und Ingenieurwesen.
Josef Przesdzing	Inh.: Josef Przesdzing	Kolonialw.- u. Drogenhdl.
M. Rahmer	Inh.: Marie Rahmer	Tapiseriehandel.
Rawack u. Grünfeld	Gesellschafter: Louis Grünfeld, Kaufmann Felix Benjamin	Berg- und Hüttenprodukten- geschäft.
Martin Reichmann	Inh.: Martin Reichmann	Meisengeschäft.
Johannes Reinbach	Inh.: Johannes Reinbach	Weiß- u. Kurzwarenhdl.
J. Rejewski	Inh.: Josef Rejewski, Prof. Theodor Rejewski	Verlags- u. Buchhandel, Buch- führungsinstitut.
Alfons Remus	Inh.: Spedit. Alfons Remus	Speditionsgeschäft.
Leopold Richter	Gesellsch.: Martin Richter, Karl Richter	Schnittwarenhandel.



**Beuthen O.-S.**

Eingetragene Firma	Inhaber, Vorstand oder Gesellschafter, Prokuristen	Geschäftszweig
<b>Emald Niesel</b>	Inh.: Emald Niesel	Handel mit Konfituren, Thee und Schokolade.
<b>Max Niesensfeld</b> C. Ritter Ernst Ritter	Inh.: Max Niesensfeld Inh.: Emanuel Ritter Inh.: Kaufm. Ernst Ritter	Selterwasserfabr. u. Agentur. Weißw. und Wäschegeesch., Handel mit Feinewaren. Expeditionsgeeschäft.
<b>Max Ritter, W. Simenauers</b> Nachfolger Stuhlfabrik Adolf Rose A.-G.	Inh.: Max Ritter  Vorstand: 1. Kaufm. Louis Vinger. 2. Techniker Adolf Lipschütz Prokura: Wilhelm Lemde  Gesellschafter: 1. Frä. Emma Rosenthal 2. Frä. Ernestine Kränkel Inh.: Simon Rosenberger Inh.: Tischlermeister Bern- hard Rosenbund Inh.: Kaufmann Hermann Rosenthal Inh.: Josef Rosenthal Inh.: Louis Rosenthal	Stuhlfabrik.
<b>Rosenbaum u. Kränkel</b> Baby-Bazar.	Inh.: Simon Rosenberger	Kinderkonfektion.
<b>S. Rosenberger</b> L. Rosenbund u. Sohn	Inh.: Tischlermeister Bern- hard Rosenbund	Kolonialwarenhandlung. Tischlerei.
<b>Hermann Rosenthal</b>	Inh.: Kaufmann Hermann Rosenthal	Kaufmännisches Geschäft.
<b>Josef Rosenthal</b> Louis Rosenthal	Inh.: Josef Rosenthal Inh.: Louis Rosenthal	Eisenwarenhandel. Steinfekerei, Steinschneide- u. Polieranstalt für Gra- nit und Marmor.
<b>Moritz Rosenthal</b> Sally Rosner Nachfolg. Inh. Max Brinniker C. W. Rudzki	Inh.: Kfm. Moritz Rosenthal Inh.: Max Brinniker  Inh.: Constantin Georg Rudzki Inh.: Siegmund genannt Siegfried Schall  Gesellschafter: 1. Ww. Johanna Schedon 2. Kaufleute Franz u. Ernst Schedon Inh.: Buchhdl. Carl Schild- Breslau, Kreuzstr. 11.  Gesellschafter: 1. Kfm. Konas Schindler 2. Kfm. Louis Schindler Inh.: Hugo Schindler Inh.: Max Wolffsohn Inh.: Julius Schneider Inh.: Hugo Schnura	Holzhandlung. Puz-, Weiß- u. Kurzwaren- Handlung. Modewaren- und Leinwand- Handlung. Schnittwarenhdlg., Agentur.
<b>M. Schall</b>	Inh.: Siegmund genannt Siegfried Schall	Herrengarderobe.
<b>Ignaz Schedons Ww. und</b> Söhne	Gesellschafter: 1. Ww. Johanna Schedon 2. Kaufleute Franz u. Ernst Schedon	Buchhandlung.
<b>Carl Schud, Zweigniederlsg.</b>	Inh.: Buchhdl. Carl Schild- Breslau, Kreuzstr. 11.	Destillation.
<b>Gebrüder Schindler</b>	Gesellschafter: 1. Kfm. Konas Schindler 2. Kfm. Louis Schindler Inh.: Hugo Schindler Inh.: Max Wolffsohn Inh.: Julius Schneider Inh.: Hugo Schnura	Destillation. Kürschnerwarenhandlung. Weinhandlung. Waren-Agentur-Kommiss.- und Inkassogeschäft.
<b>Hugo Schindler</b> F. Schlesinger Julius Schneider Hugo Schnura	Inh.: Josef Tenschert Inh.: Benno Schmidt	Brauerei.
<b>W. Schmidt</b> Gebrüder Schmidt	Inh.: Benno Schmidt	Fabrikgeschäft für Maschinen- u. Baubedarfsartikel.
<b>Fr. Schoelling</b>	Inh.: Friedrich Schoelling	Destillation und Material- warenhandel.
<b>Reinhold Scholz</b> Scholz u. Chorinsky	Inh.: Reinhold Scholz  Gesellschafter: 1. Oskar Scholz 2. Moritz Chorinsky Inh.: Richard Kolodziej Inh.: Friedrich Schott  Gesellschafter: 1. verw. Fr. Henriette Schott geb. Persifaner 2. die 6 Geschwister Isaac, Rosa, Martha, Regina, Cäcilie u. Laura Schott Inh.: Jenny Schreiner	Gold- u. Silberwarenhandel. Glas- u. Porzellanwarenhdl. Luxusgegenstände.
<b>Scholz u. Co.</b> Friedrich Schott	Inh.: Friedrich Schott	Pfandleihgeschäft. Spezerei-, Tabak-, Zigarren- und Bierhandlung.
<b>E. Schott</b>	Inh.: Friedrich Schott	Leberhandel.
<b>Jenny Schreiner</b>	Inh.: Jenny Schreiner	Puzwarenhandlg.



Eingetragene Firma	Inhaber, Vorstand oder Gesellschafter, Prokuristen	Geschäftszweig
H. Schüttenberg	Inh.: Morik Schüttenberg Prokurist: Löbel gen. Hermann Schüttenberg	Holzhandel.
H. Schwarz H. Schweiker Louis Schwerin	Inh.: Arnold Schwarz Inh.: Fritz Schweiker Inh.: Destillateur Louis Schwerin	Eisenwarenhandel. Zimmermeister.
Adolf Schwiedernoch	Inh.: Adolf Schwiedernoch	Destillation, Wein- und Pigarrenhandel. Kaufmännisches Geschäft. Manufaktur- u. Modewaren- geschäft, Damenkonfektion.
Julius Schwiese Szceponik u. Co.	Inh.: Julius Schwiese Gesellschafter: 1. August Szceponik 2. Johann Jarzowski Inh.: Theodor Worotwer Vorstand:	Biergroßhandlung. Nähmaschinenvertrieb.
J. Silbermann Nachf. Finger u. Co., Nähmaschinen- Aktien-Gesellschaft. Ham- burg. Zweigniederlassung Beuthen	1. Kaufm. Georg Reiblinger Hamburg 2. Kaufm. William Schvester Church, Newyork Prokuristen: Kaufmann Heinrich Müller, Hamburg Kaufmann Carl Mertens, Dosenlanden	
H. Siwinna (Inh.: Fritz u. Carl Siwinna)	Gesellschafter: 1. Fritz Siwinna, Stettowik 2. Carl Siwinna, Stettowik Inh.: Hugo Sladeczek	Verlagsanstalt, Buch- und Kunstdruckerei, Buch- und Papierhandlung. Spezerei-, Tabak- und Pi- garrenhandel. Bildpret- und Delikateßens- handlung. Seifenfabrik und -Handel. Buch- und Schreibmaterialien- handel. Schneidermeister. Bankgeschäft.
Hugo Sladeczek		
Leo Slivka	Inh.: Leo Slivka	
Alfons Sollich	Inh.: Seifenfabrikant Alfons Sollich	
Saul Sollich's Nachf. Josef Kosenberg Albert Sommer Sorauer u. Hoerster	Inh.: Buchhändler Josef Kosenberg Inh.: Albert Sommer Gesellschafter: 1. Ww. Paula Sorauer geb. Steinik. 2. Samuel Hoerster.	
H. Spiegel's Sohn	Inh.: Fedor Spiegel	Schuhwarenhandel. Tabak- und Zigarenhdl. Garderobengeschäft. Wäsche- u. Weißwarenhdlg. Galanteriez-, Kurz- und Por- zellanwarenhandel.
Hidor Spiegel	Inh.: Hidor Spiegel	
H. Spiegel	Inh.: Bernhard Kober	
Jacob Stahl	Inh.: Jacob Stahl	
Kaufhaus Fritz Steinik	Gesellschafter: Kaufm. Hugo Steinik Kaufm. Max Steinik Gesellschafter:	
Hebr. Steinik	1. Louis Mannheimer 2. Carl Mannheimer Ges.: Wilhelm Sternberg, Eduard Freimann.	Galanteriez-, Kurz-, Glas- u. Porzellanwarenhandel.
H. Sternberg	Inh.: Theophil Stodolka	Galanteriez- u. Kurzwarenh.
Theophil Stodolka, Biergroß- handlung, Mineralwasser- Fabrik		Biergroßhandlung, Mineral- wasserfabrik.
Gertrud Stosch Johann Struzhna	Inh.: Gertrud Stosch. Inh.: Sarg- u. Möbelhändler Johann Struzhna Gesellschafter:	Kaufmännisches Geschäft. Tischlerei.
Konrad Tack u. Co., Berlin mit einer Zweignieder- lassung in Beuthen O.-S.	1. Fabrikbes. Wilhelm Kro- janter, Berlin 2. Fabrikbes. Alfred Zweig, Burg 3. Fabrikbes. Ernst Tack, Burg	Schuhwaren.



**Beuthen O.-S.**

Eingetragene Firma	Inhaber, Vorstand oder Gesellschafter, Prokuristen	Geschäftszweig
L. Laterka's Warenhaus Franz Thufel Karl Lach Josef Tschanner vorm. Karl Luz u. Comp.	Inh.: Louis Laterka Inh.: Franz Thufel Inh.: Karl Lach Inh.: Josef Tschanner	Sortimentsgeschäft. Kolonialwarenhandlung. Destillation u. Schankwirtsch. Weingroßhandel.
J. Tworoger Robert Ilfit	Inh.: Widor Tworoger Inh.: Robert Ilfit	Garderobenhandel. Buchdruckerei, Handel mit Glas- und Kurzwaren.
Ungarische Mehl- und Hirse- Dampfmühle Stugel und Wiesinger	Inh.: Hfm. Salomon Stugel, Beuthen	Mehl- u. Hirse-Dampfmühle.
Verkaufsvereinigung des ober- schlesischen Roheisen-Syndi- kates G. m. b. H.	Geschäftsführer: Hfm. Louis Grünfeld. Kaufmann Felix Benjamin Prof.: Felix Battel	
A. Vöfel, Reise mit Zweig- niederlassung in Beuthen Vorschuß-Verein G. G. m. u. H.	Inh.: Kaufm. u. Goldarbeiter. Hugo Vöfel, Reise Vorstand: Hfm. Simon Guttmann Rentier Carl Kohlendorfer Hfm. Louis Schindler	Uhren- u. Goldwarengeschäft. Bankgeschäft.
Julius Wachsmann	Inh.: Destillateur u. Gastw. Jul. Wachsmann, Rosdžin.	Schankwirtschaft.
Eugen Wachner Oskar Waelbner W. Wagner, Kronenapotheke Eduard Waluga	Inh.: Hfm. Eugen Wachner Inh.: Oskar Waelbner Inh.: Willy Wagner Inh.: Eduard Waluga	Handel m. Arbeiterkonfektion. Buchhandlung. Apotheke. Kaufmännisches Geschäft.
Breslauer Speck- u. Räucherei Carl Walter, Zweign. in Beuthen	Inh.: Kaufm. Carl Walter, Breslau	Speckräucherei und Kolonial- warenhandel.
Josef Walter A. Behowsky	Inh.: Kaufm. Josef Walter Gesellschafter: Kaufmann Emil Behowsky, Kaufmann Joh. Behowsky	Kolonialwarenhandel. Seifenfabrik.
Johannes Wein vorm. Josef Bena	Inh.: Kaufmann Johannes Wein	Zigarrenhandel.
Josef Weiß Louis Weiß M. Weisenberg	Inh.: Josef Weiß Inh.: Destillat. Louis Weiß Inh.: Kaufmann Moritz Weisenberg	Gemischte Warenhdl. Schank- u. Gastwirtschaft.
S. Werfft A. J. Wiczorek Georg Wiener Leopold Wiener	Inh.: Hugo Werfft Inh.: Johann Wiczorek Inh.: Georg Wiener Inh.: Destillateur u. Schank- wirt Leopold Wiener	Chemische Fabrik. Expeditions-geschäft. Kolonial- u. Delikateßwaren. Holzhandel. Destillation und Schankwirt- schaft.
Moritz Wiener S. Wiener	Inh.: Moritz Wiener Inh.: Simon, Siegfried Wiener	Lederhandel. Eisigfabrik.
Eugen Wolff Jacob Wolff	Inh.: Kaufm. Eugen Wolff Inh.: Josef Selter, Neu- Scharleh	Getreide- u. Produktenhdl. Kalk und Steine Engros.
M. Wolff jr.	Inh.: Eugen Philipp	Weiß-, Woll- u. Kurzwaren- Handel.
Siegmund Wolff	Inh.: Kaufmann Siegmund Wolff	Schmitt- und Manufakturw.
Fedor Wollauky S. Wreschner, Breslau, mit Zweign. in Beuthen	Inh.: Fedor Wollauky Inh.: Kaufmann Siegfried Wreschner, Breslau	Steinlieferungs-geschäft. Herrenkonfektion.
Wylczyn u. Comp.	Gesellschafter: Tischlermstr. Eduard Wyl- czyn-Beuthen, Malermstr. Hippolit Wladzyslawski- Beuthen, Hausbes. Ignaz Drewnicki-Mohberg.	Möbel- und Tapetengeschäft.



**Beuthen—Bielschowitz.**

Eingetragene Firma	Inhaber, Vorstand oder Gesellschafter, Prokuristen	Geschäftszweig
Stephan Wylezol, Hotel Graf Moltke Gebrüder Zabrzecki	Inh.: Stephan Wylezol  Gesellschafter: 1. Kaufmann Valentin Za- brzeski, 2. Paul Zabrzecki. Inh.: Möbelhändler u. Tisch- lernstr. Constantin Za- wadski	Hotel.  Kurz- u. Weikwarenhdl.  Tischlerei u. Möbelhdlg.
Constantin Zawadzki	Inh.: Franz Zawadzki	Spezereitwarenhandel.

**Bielska, Kreis Tarnowitz.**

Gewerkschaft Consolidirte Zinkergrube Florasglück	Repräsentant: Direktor Wil- helm Mez-Gleiwitz	Zinkergrube.
--	--	--------------

**Bielau, Kreis Meisse.**

Bielauer Zucker- und Del- fabriken, E. v. Falken- hausen, Zweign. Breslau	Inhaber: minderjährige Geschwister: 1. Ernst Karl Freiherr von Friedenthal-Falkenhaußen, 2. Alse, 3. Günther, 4. Meja, 5. Rudolf, 6. Frmgard, 7. Kunigunde v. Falkenhau- sen, bevormundet durch den Königl. Württemberg'schen Gesandten Axel Freiherrn von Warnbiller-Berlin. Prokurist: Kaufmann Paul Friedenthal. Vorstand: 1. Stellenbesitzer Josef Bra- mer, Vorsitz., 2. Bauer- aufsbesitzer Josef Elsner, Stellvertreter, 3. Gärtner Albert Schneider, 4. Hän- sler Franz Braus	Zucker-, Del- und Stärke- fabrik, Brauerei.
Bielauer Darlehnskassenverein E. G. m. u. S.		Darlehnskasse.

**Bielitz, Kreis Falkenberg O.-S.**

Bielitzer Spar- und Dar- lehnskassenverein E. G. m. u. S.	Vorstand: Lehrer Mois Paul, Bauer Josef Sauer, Bauer Albert Buchmann, Bauer August Schmolke 1 Inh.: Josef Sabich Inh.: Robert Mohr	Darlehnskasse.  Kolonialwarenhandlung. Mühlenbetrieb.
---	--	--

**Bielschowitz, Kreis Zabrze.**

Pauline Alex	Inh.: Handelsfrau Pauline Alex	Kaufmännisches Geschäft.
Bielschowitzer Darlehnskassen- verein E. G. m. u. S.	Vorstand: 1. Vorsteher Hänsler Mois Patuscha, Bielschowitz, 2. Vertr. Hänsler Constantin Wieloch, Paulsdorf, 3. Hänsler Franz Kohnmann Bielschowitz, 4. Kaufmann Karl Rother, Hänslerbesitzer, Paulsdorf, 5. Hänsler Au- gust Broda, Bielschowitz Gesellschafter: 1. Tischlerwitwe Franziska Mosler, 2. Tischler Max Mosler, 3. Tischler Felix Mosler Inh.: Leopold Rantke	Darlehnskasse.  Tischlerei.  Dampfziegelei.
H. Mosler u. Söhne		
Leopold Rantke		



# **Binkowik — Biskupik.**

Eingetragene Firma	Inhaber, Vorstand oder Gesellschafter, Prokuristen	Geschäftszweig
--------------------	--	----------------

## **Binkowik, Kreis Ratibor.**

Binkowiker Spar- und Dar- lehnskassenverein C. G. m. u. S.	Vorstand:	Darlehnskasse.
	Präsesibef. Paul Bodarz, Halbbaue Franz Janik, Häusler Johann Wilotta, Bauer Franz Dwulekth, Bauer Thomas Cioif	

## **Birawa, Kreis Cosel (Schles.)**

Julius Fraentel Birawer Spar- und Dar- lehnskassenverein C. G. m. u. S.	Inh.: Julius Fraentel	Spezerei- u. Schnittwarenh. Darlehnskasse.
	Vorstand: 1. Gemeindevorsteher Theo- dor Himmel, Birawa, 2. Gemeindevorsteher Adam Grzinwok, Sadenholm, 3. Gärtner Franz Bulla, Birawa, 4. Gärtner Josef Burghard, Birawa, 5. Maurerpolier Joh. Proba, Birawa	

## **Birkenhain, Kreis Beuthen O.=S.**

Theodor Murainski	Inh.: Theodor Murainski	Spezereiwaren, Flaschen- Wein- und Bierverkauf. Rittualien-, Schnitt- und Kramwarenhdl., Eisenhdl.
Richard Scholz	Inh.: Richard Scholz	

## **Birtultau, Kreis Rybnik.**

Kraft Rothmann Spar- und Darlehnskassen- verein C. G. m. u. S.	Inh.: Kaufm. Kraft Roth- mann	Gemischte Warenhdlg. zc. Darlehnskasse.
	Vorstand: Julius Roesner, Birtultau, Anton Brachmanski, Gla- zin, Jacob Harnot, Birtul- tau, Valentin Skupien, Birtultau, Felix Dragon, Birtultau	

## **Bischofswalde, Kreis Reiffe.**

Bischofswalder Darlehns- kassenverein C. G. m. u. S.	Vorstand:	Darlehnskasse.
	1. Bauergrutsbes. Anton Kah- nel, Bischofswalde, Vor- sitzender, 2. Rittergrutsbes. über Ferdinand Ritter, Meinwalde, Stellvertreter, 3. Bauergrutsbesitzer Joh. Fichweger, Bischofswalde, 4. Bauergrutsbes. Theodor Hauke, Bischofswalde, 5. Mühlenbes. Theodor Rinke, Bischofswalde	

## **Biskupik, Kreis Zabrze.**

Aldlerapotheke in Biskupik- Vortigwert, Ludwig Czech in Biskupik Friederike Achner	Inh.: Ludwig Czech	Apotheke. Kolonialwarenhandlung.
	Inh.: unverschel. Kauffrau Friederike Achner	



Eingetragene Firma	Inhaber, Vorstand oder Gesellschafter, Prokuristen	Geschäftszweig
Johann Gebulla Otto Heinrich L. Jäschke J. Kavusie	Inh.: Johann Gebulla Inh.: Otto Heinrich Inh.: Ludwig Jäschke Gesellschafter: Frl. Martha Kapurke Hfm. Ludwig Jäschke Inh.: Josef Kretschmer Inh.: Franz Muschalla	Müllerei. Schanzwirtschaft. Gem. Warenhdl. Gastwirtsch. Kohlen- u. Zigarrenhdlg
Josef Kretschmer Franz Muschalla	Inh.: Hugo Muschalla Inh.: Alexander Nothenberg	Gemischte Warenhandlung. Gemischte Warenhandlung Schanzwirtschaft. Gastwirtschaft. Kaufmännisches Geschäft. Warengesch. Gastwirtsch.
Hugo Muschalla Alexander Nothenberg	Inh.: Hugo Muschalla Inh.: Alexander Nothenberg	Spezerei- und Vorrathswaren- geschäft. Gemischte Warenhandlung, Gastwirtschaft.
Lorenz Schiranski E. Siedner	Inh.: Kaufmann. Lorenz Schiranski Inh.: Adalbert Siedner.	

**Bismarkhütte, Kreis Beuthen L.=S.**

Bismarkapothek Paul Lerch Bismarkhütte Akt.-Gesellsch.	Inh.: Paul Lerch Vorstand: Generaldirektor, Kgl. Kom- merzienrat Wilhelm Koll- mann und Hüttendirektor Emil Marx Prokuristen: Wilhelm Fröhlich, Alfons Sparagnapane, Ignaz Maase, Reinhold Becker	Apothek. Puddelwerk, Martin-Stahl- werk, Fein- u. Racon- eisenwalzwerk, Grobeisen-, Grubenschienen- u. Stra- fenschienenwalzwerk, Fein- blechwalzwerk, Grobblech- walzwerk, Kaltwalzwerk, mit Härtereier und Band- stahlverzinnerer, Ziegel- gussstahl und Hammer- werk, Rohrwalzwerk mit Rittingschmiede u. Ver- zinnerer.
---	---	--

**Bladen, Kreis Leobschütz.**

Bladener Darlehnskassen- Verein E. G. m. u. S.	Vorst.: Gärtner Carl Beher, Bladen, Gemeinde-Vorst. Hieronimus Proße, Krug, Gemeinde-Vorsteher Franz Machill 2, Bladen, Haupt- lehrer Jos. Mühl, Krug, Sattlerm. Johann Reisch, Bladen	Darlehnskasse.
--	---	----------------

**Gleischwitz, Kreis Leobschütz.**

Gleischwitzer Darlehnskassen- verein, E. G. m. u. S.	Vorstand: Anbauer Franz Lauffer, Anbauer Gustav Gröger, Gärtner Josef Gröger, Hänsler Franz Miel, Anbauer Johann Krzemef	Darlehnskasse.
Josef Ludwig	Inh.: Josef Ludwig	Mehlmüllerei.

**Boblowitz, Kreis Leobschütz.**

Boblowitzer Darlehnskassen- Verein E. G. m. u. S.	Vorstand: Gem.-Vorsteher Josef Thusef, Neßbauer Anton Adamowsky, Häus- ler Vinzenz Stojch, An- bauer Johann Elatosch, An- bauer Josef Blaschek, Kunigärtner Johann Mucha	Darlehnskasse.
---	---	----------------



**Bobrek—Boguschküh.**

Eingetragene Firma	Inhaber, Vorstand oder Gesellschafter, Prokuristen	Geschäftszweig
<b>Bobrek, Kreis Beuthen D.=S.</b>		
Josef Kaller	Inh.: Josef Kaller	Kachelfabrik, Ziegelei.
Dr. Arthur Nissel, Marien- Apothek, Zweigniederl.	Inh.: Dr. Arthur Nissel, Nischowik	Apothek.
Franz Redlich	Inh.: Franz Redlich	Kolonialwaren, Verkauf von Wein u. Bier in Flaschen.
Isaac Steinik	Inh.: Isaac Steinik	Manufakturwaren, Herren- garderobe, Eisenhandel.
Max Wendriner	Inh.: Max Wendriner	Spezerei u. Schnittwarenhdl.

<b>Bobrownik, Kreis Tarnowik.</b>		
M. Kudlek u. Comp.	Gesellschafter: Kaufm. Nikolaus Kudlek=	Mehlverkauf.
	Bobrownik, Kaufm. Franz Majst-Kolomoweska	
	Vorstand:	Darlehnskasse.
Spar- u. Darlehnskasse E. G. m. u. S.	1. Obersteiger Josef Mo=	
	seinski, Bobrownik, 2. Kgl.	
	Faktor August Preiskner,	
	Friedrichsgrube, 3. Haupt=	
	lehrer Alois Gauda, Rudh=	
	Piekar, 4. Gem. = Vorst.	
	Adolf Lubos, Trodenberg.	
	5. Bauernzuchtbes. Joseph	
	Kuhna, Bobrownik	

<b>Bodland, Kreis Kreuzburg D.=S.</b>		
Bodländer Darlehnskassen=	Vorstand:	Darlehnskasse.
Verein	1. Pfarrer Paul Pittsch,	
E. G. m. u. S.	Bodland, 2. Häusler Franz	
	Emyrek, Bodland, 3. Bau=	
	unternehmer Josef Trie=	
	bert, Bodland, 4. Gärtner	
	Johann Wienioke, Bod =	
	land, 5. Gärtner Michael	
	Stanoke, Wiersch	
J. Misch	Inh.: Josef Misch	Wassermüllerei.

<b>Bogunik, Kreis Ratibor.</b>		
Carl Jezussek	Inh.: Carl Jezussek	Mehlmühle.

<b>Boguschkowik, Kreis Rybnik.</b>		
Boguschkowiter Spar- und	Vorstand:	Darlehnskasse.
Darlehnskassenverein	1. Pfarrer Anton Bendzial=	
E. G. m. u. S.	sek, Vorsitzender,	
	2. Gasthausbes. Constantin	
	Kojek, Stellvertreter,	
	3. Häusler Franz Konsek,	
	4. Bauernzuchtbes. Franz	
	Kojek,	
	5. Bauer Franz Bacher	

<b>Boguschküh, Kreis Rattowik D.=S.</b>		
G. A. Franzel	Inh.: Gustav Adolf Franzel	Kaufmännisches Geschäft.
Spar- u. Darlehnskasse Bo=	Vorstand:	Darlehnskasse.
guschküh-Zawodzie	1. Gem. u. Amtsvorst. Gu=	
E. G. m. u. S.	gen Kaluza, Zawodzie, 2.	
	Polizei-Kommissar Koh.	
	Nagel, Zawodzie, 3. Ka=	
	briskauff, Franz Mizieleki,	
	Zawodzie, 4. Kaufmann	
	Gustav Franzel, Bogut=	
	schüh, 5. Apothekenbesitzer	
	Valerian Bauer, Zawodzie	
L. Tichauer, vorm. G. Boh	Inh.: Louis Tichauer	Möbel-, Kolonial- und Ma=
		ufakturwarenhandel.



**Boguschk—Borsigwerk.**

Eingetragene Firma	Inhaber, Vorstand oder Gesellschafter, Prokuristen	Geschäftszweig
--------------------	--	----------------

**Boguschk, Kreis Oppeln.**

Boguschker Darlehnskassen-  
verein, E. G. m. u. H.

Vorstand:  
Halbbauer Jakob Piechabel=  
Blönik, Vorst., Gemeinde=  
vorst. Franz Lempfa=Blö=  
nik, Stellvertr., Kreisch=  
mer Josef Wokla=Blönik,  
Halbbauer Andreas Ma=  
lošek = Blönik, Halbbauer  
Josef Chudalla=Boguschk,  
Freigärtner Johann Sub=  
czek=Boguschk

Darlehnskasse.

**Bojanow, Kreis Ratibor.**

Adam Schrah

Inh.: Adam Schrah

Müllerei.

**Bołatik, Kreis Ratibor.**

Carl Eniehotta  
Bołatiker Spar- und Dar=  
lehnskassenverein  
E. G. m. u. H.

Inh.: Carl Eniehotta  
Vorst.: Vorst. 1. Gastwirt  
Rudolf Duda, Bołatik,  
Stellvertr. 2. Haupt=  
lehrer Anton Schattke, Bo=  
latik, 3. Bauer Andreas  
Scholtis, 4. Tischler Franz  
Sollich, 5. Bauer Stephan  
Kupka

Spezereiwarenhandel.  
Darlehnskasse.

**Borek, Klein, Kreis Rosenberg D.=G.**

Spar- u. Darlehnskasse  
E. G. m. u. H.

Vorstand:  
1. Halbbauer Johann Bro=  
bel, Klein-Borek, 2. Leh=  
rer Florian Witter, Klein=  
Borek, 3. Bauer Josef  
Stiba, Schönwald, 4.  
Bauer Peter Zug, Broniek,  
5. Bauer Sebastian Elorza,  
Broniek

Darlehnskasse.

**Boronow, Kreis Lublinik.**

Boronower Spar- u. Dar=  
lehnskassenverein  
E. G. m. u. H.

Vorstand:  
1. Pfarrer Ignaz Böhm,  
Boronow, 2. Halbbauer  
Andreas Pielot, Boronow,  
3. Gärtner Joh. Kundzia,  
Boronow, 4. Gärtner Vin=  
cent Muchaczek, Boro=  
now, 5. Halbfolowist Carl  
Hartlik, Dembowagora

Darlehnskasse.

Morik Hecht  
Louis Schniker

Inh. Morik Hecht  
Inh.: Adolf Schniker

Gastwirtschaft.  
Viktualien-, Lumpen-, Schnitt=  
warenhdl., Gastwirtschaft.

**Borsigwerk, Kreis Zabrze.**

Carl Bagele

Inh.: Carl Bagele

Gastwirtschaft.



**Borsigwerk—Boesdorf.**

Eingetragene Firma	Inhaber, Vorstand oder Gesellschafter, Prokuristen	Geschäftszweig
A. Borsig, Berlin. In Borsigwerk ist eine Zweigniederlassung, die die Firma führt: A. Borsig, Berg- u. Hüttenverwaltung	Gesellschafter: Techn. August, Paul Ernst Borsig, Berlin Kfm. Conrad, August, Albert Borsig, Berlin Prokuristen: Theodor von Brühl Heinrich Stahlhöfer Hermann Böhm Fedor Kotisch Generalbevollmächtigter: Generalb. Adolf Märklin Vorstand: Rechnungsf. Johann Jacob, Direktor Baubew. Franz Disch Schichtmstr. Georg Schiell Rechnungsf. Leopold Pechtel	Steinkohlengruben u. Eisenerzförderung, Hochofenwerk, Stahlwerk, Walzwerk, Rüdellwerk, Sammerwerk, Eisengießerei, Mechan. Werkstatt, Koksanstalt, Theer-, Anstrich- u. Benzolfabrik.
Consum- und Spartassenverein Borsigwerk C. G. m. b. H.		Kolonialwarenhandlung.

**Bohanowitz, Kreis Rosenberg D.=S.**

Siegmund Agref	Inh.: Siegmund Agref	Kram-, Produkten-, Schnittwarenhandel und Gastwirtschaft.
Vally Dufel Johann Kartoska Albertine Rogeitzig	Inh.: Vally Dufel Inh.: Johann Kartoska Inh.: Albertine Rogeitzig	Gastwirtschaft. Gastwirt u. Produktenhdl. Galanterie-, Kram- und Schnittw., Fleischeri.
Benjamin Schopka Spar- u. Darlehnskasse C. G. m. u. H.	Inh.: Benjamin Schopka Vorstand: 1. Kgl. Amtsbächter Alexander Böhm, Neu-Karminkau 2. Hauptlehrer Anton Quittler Bohanowitz 3. Bauer Stefan Wiczorek 4. Lehrer Wilhelm Wlozhyk, Widran 5. Halbbauer Andreas Offbra Bohanowitz	Schaufwirtschaft u. Warenhdl. Darlehnskasse.

**Borntin, Kreis Ratibor.**

Spar- u. Darlehnskasse C. G. m. u. H.	Vorstand: Bauerngutsb. Leopold Kupa Hauptlehrer Adolf Schuppit Bauerngutsb. Franz Kaschny Bauerngutsb. Franz Handzlit Lehrer Johann Slatosch	Darlehnskasse.
--	---	----------------

**Boesdorf, Kreis Meisse.**

Boesdorfer Spar- und Darlehnskassen-Verein C. G. m. u. H.	Vorstand: 1. Mühlenbes. Josef Jung Boesdorf, Vorsitzender. 2. Bauer Jos. Blaschke, Boesdorf, Stellvertreter. 3. Gärtner Julius Dithmann Boesdorf. 4. Bauer P. Hansel, Struwitz 5. pens. Bahnagent Josef Ditsche, Boesdorf. 6. Gasthauspächter Franz Schön, Boesdorf.	Darlehnskasse.
---	--	----------------



Eingetragene Firma	Inhaber, Vorstand oder Gesellschafter. Prokuristen	Geschäftszweig
<b>Bosak, Kreis Ratibor.</b>		
Viktor Dolezich	Inh.: Viktor Dolezich	Spezereiegeschäft.
Samuel Fröhlich	Inh.: Samuel Fröhlich	Lumpen- u. Knochenhandel.
David Hamburger	Inh.: Hfm. D. Hamburger	Kaufmann. Geschäft.
Koles u. Jungblut	Ges.: Ludwig Jungblut	Steinbildhauer.
H. Wiczorek	Inh.: Hermann Wiczorek	Destillation.

**Brande, Kreis Falkenberg D.=S.**

Brander Darlehnskassenver- ein E. G. m. u. H.	Vorstand: Gemeindevorst. Carl Fritzsche Bauer Carl Franke Hfm. August Wiczimof. Bauer Ernst Maellner. Gärtner August Menneret.	Darlehnskasse.
--	---	----------------

**Branik, Kreis Leobschütz.**

M. Altmann	Inh.: Frau Kaufm. Bertha Kulka, geb. Altmann.	Spezerei- u. Schnittwaren- Getreide- u. Mehlhandlg.
Braniker Darlehnskassen- Verein E. G. m. u. H.	Vorstand: Vorj. Anbauer Franz Behr. Beitr. Anbauer Josef Aller. Anbauer Anton Lejny. Gärtner Franz Janas. Gärtner Josef Kopperberg. Anbauer Franz Thusek.	Darlehnskasse.
Gustav Kaller	Inh.: Gustav Kaller.	Schnitt- und Spezereivaren- Handlung.
Marien-Apotheke, H. Soll- mann	Inh.: Hugo Sollmann.	Apotheke.
J. Schaeffer	Inh.: Max Schaeffer.	Spezereivaren, Eisen und Mehlhandlung.
Anton Schuteg	Inh.: Anton Schuteg.	Zigarrenfabrik.

**Burg Branik, Kreis Leobschütz.**

Mois Mos	Inh.: Moiss Mos in Fried- richsdorf bei Jägerndorf.	Holz sägewerk u. Holzhdlg.
Carl Wagen vorm. Freiherrn von Eichstädt'sche Mälzerei- Verwaltung.	Inh.: Carl Wagen.	Dampfmälzerei.

**Bratsch, Kreis Leobschütz**

Spa- und Darlehnskasse E. G. m. u. H.	Vorstand: Vorj. Halbbauer Josef Böhm. Bratsch. Halbb. Franz Kunze, Bratsch. Anbauer Franz Scheithauer, Bratsch. Häusler J. Habel, Türnitz Gärtn. J. Barbier, Bratsch.	Darlehnskasse.
--	--	----------------

**Gr.-Briesen, Kreis Grottkau.**

Großbriesener Darlehnskassen- Verein Gen. m. u. Haftpf.	Vorstand: 1. Bauerngutsbesitzer Albert Küttner, Vorsitzender. 2. Bauerngutsbesitzer Robert Schwope, Stellvertreter. 3. Bauerngutsbesitzer Josef Kolbe. 4. Gärtnerstellenbesitzer Wil- helm Schoen.	Darlehnskasse.
--	--	----------------



# **Brinnitz--Brzezinka.**

Eingetragene Firma	Inhaber, Vorstand oder Gesellschafter, Prokuristen	Geschäftszweig
--------------------	--	----------------

## **Brinnitz, Kreis Oppeln.**

**Brinnitzer Darlehns-Kassen-  
Verein E. G. m. u. S.**

- Vorstand:
1. Bauer Michael Patrzef,  
Brinnitz, Vorsitzender.
  2. Gasthausbesitzer Janak  
Patrzef, Brinnitz, Stell-  
vertreter.
  3. Bauer Stefan Pogrzeba,  
Brinnitz.
  4. Bauer Peter Pogrzeba,  
Brinnitz.
  5. Halbbauer Franz Krach,  
Brinnitz.

Darlehnskasse.

## **Brosławitz, Kreis Tarnowitz.**

**B. Friedlaender  
J. Ganschinietz  
Spar- u. Darlehnskasse  
E. G. m. u. S.**

- Inh.: Bernhard Friedlaender  
Inh.: Josef Ganschinietz  
Vorstand:
1. Pfarrer Florian Sobotta,  
Brosławitz
  2. Hauptlehrer Josef Szce-  
ponek, Brosławitz
  3. Gasthausbes. Victor Lorenz  
Kempczowitz.

Gemischte Warenhandlung.  
Müllerei.  
Darlehnskasse.

## **Broschütz, Kreis Neustadt O.=S.**

**Broschützer Spar- und Dar-  
lehns-Verein  
E. G. m. u. S.**

- Vorstand:
1. Händler Josef Münzer,  
Broschütz
  2. Hauptlehrer Josef Kopka,  
Broschütz
  3. Mühlenbes. Franz Kalfig,  
Stradam
  4. Bauer Johann Stofitz,  
Broschütz
  5. Maurerpol. Franz Kozioł,  
Guziella

Darlehnskasse.

## **Brynnick u. Hanussek, Kreis Gleiwitz.**

**Otto v. Rosenthal**

Inh.: Rittergutsb. u. Landes-  
ältester Otto v. Rosenthal  
auf Herrschaft Brynnick

Brettschneidemühle.

## **Brzezic, Kreis Ratibor.**

**Brzezicer Spar- und Dar-  
lehnskassen-Verein  
E. G. m. u. S.**

Vorstand:  
Oberamtmann Paul Sobkif  
Gasthausbes. Gottlieb Proške  
Gärtner Johann Malon  
Gem.-Vorst. Karl Goliczek  
Häusler Josef Malon

Darlehnskasse.

## **Brzezinka, Kreis Ratowitz O.=S.**

**Wilhelm Bernard**

Inh.: Wilhelm Bernard

Spezerei-, Kolonial-, Kurz-  
waren-, Drogenhandl. u.  
Bildergeschäft.  
Ziegelei.

**Chamottefabrik und Ziegelei  
M. Wachsner  
J. L. Simenauer**

Inh.: Markus Wachsner

**Wilhelm Simenauer**

Inh.: Josef Löbel Simenauer

Kleiderhdl., Wein u. Bier-  
verkauf.  
Kleiderhdl., Wein u. Bier-  
verkauf.

**L. Eichauer  
Moses Wachsner**

Inh.: Louis Eichauer  
Inh.: Xsidor Wachsner

Gastwirtschaft u. Steinbruch.  
Gastwirtschaft.



**Buchak — Bürgsdorf.**

Eingetragene Firma

Inhaber, Vorstand  
oder Gesellschafter,  
Prokuristen

Geschäftszweig

**Buchak, Kreis Larnowik.**

E. Pochm

Inh.: Edo Pochm

Gärtnereiwirtschaft.

**Buchelsdorf, Kreis Neustadt O.=S.**

Buchelsdorfer Darlehnskassen=  
Verein E. G. m. u. H.

- Vorstand:
1. Bauer Richard Kehnert
  2. " Karl Benz 2
  3. " Karl Fischer
  4. " Franz Heißig
  5. " Karl Hooje

Darlehnskasse.

Zuckerfabrik Neustadt A.=G.

- Vorstand:
1. Rittergutsb. Paul Klenig auf Niegersdorf
  2. Albert Kühle, Fabrikdirektor, Buchelsdorf
  3. Kommerzienrat Abraham Kränkel

Zuckerfabrik.

**Budkau, Kreis Ratibor.**

Budauer Dampfziegelei, Graf  
Wilhelm v. Saurma Jeltich

Inh.: Graf Wilhelm von  
Saurma Jeltich auf  
Tworkau

Dampfziegelei.

**Budkowik (Alt), Kreis Oppeln.**

Ismar Ebstein

Inh.: Ismar Ebstein.

Spezerei-, Schnitt-, Kurzwaren- u. Mehlhandlung.  
Kaufm. Geschäft.

Marie Kaufh

Inh.: Marie Kaufh verw.  
gewesene Morczynsk.

J. Stiller

Inh.: Josef Stiller.

Josef Mainka

Inh.: Josef Mainka.

Budkowiker Darlehnskassen=  
Verein E. G. m. u. H.

- Vorstand:
1. Kolonist Alexander Goscjowczyk, Neu-Budkowik, Vorsitzender.
  2. Bauerngutsbesitzer Josef Stiller, Alt-Budkowik, Stellvertreter.
  3. Gasthausbesitzer Johann Mainka, Alt-Budkowik.
  4. Gasthausbesitzer Lorenz Sygulla, Dambinich

Holz- u. Ziegelhandlung.  
Spezereiwarenhandlung.  
Darlehnskasse.

**Bujakow, Kreis Zabrze.**

Josef Brauer

Inh.: Adolf Neumann

Warderoben- und Schnittwarenhandel.

Vincent Klosset

Inh.: Vincent Klosset

Gemischte Warenhandel,  
Gärtnereiwirtschaft.

**Bürgsdorf, Kreis Kreuzburg O.=S.**

Sparg. u. Darlehnskasse E.  
G. m. u. H. z. Bürgsdorf

- Vorstand:
1. Bauerngutsbesitzer Johann Kott.
  2. Lehrer Johannes Krusch.
  3. Bauerngutsbesitzer Johann Rabian

Darlehnskasse.

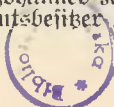



**Burowik — Carlowik.**

Eingetragene Firma	Inhaber, Vorstand oder Gesellschafter. Prokuristen	Geschäftszweig
<b>Burowik, Kreis Rattowik D.=S.</b>		
Carl Frikowsky	Inh.: Carl Frikowsky.	Gastwirtschaft.
Max Jacobsohn	Inh.: Max Jacobsohn.	Kolonialwarenhandlung.
S. Jacobsohn jr.	Inh.: Sidor Jacobsohn.	Kolonialwaren- und Eisen- handlung.
A. Weiß	Inh.: Abraham Weiß.	Kolonialwarenhandlung.
David Weissenberg	Inh.: David Weissenberg.	Ziegelei und Kalkbrennerei.
Warzecha u. Wilezet	Gesellschafter: Kaufm. Stefan Warzecha. Kaufmann August Wilezet.	Kaufmännisches Geschäft.

**Budsmühle, Kreis Neustadt D.=S.**

A. Laubmann	Inh.: Amand Laubmann.	Müllerei.
-------------	-----------------------	-----------

**Buslawik, Kreis Ratibor.**

Buslawitzer Spar- u. Dar- lehnskassen = Verein G. G. m. u. S.	Vorstand: 1. Vorstz. Bauer Benedict Kojak, Buslawik. 2. Vertreter Johann New- rzella, Buslawik. 3. Gastwirt Nikolaus Skwka, Buslawik. 4. Bauer Franz Dominik, Buslawik. 5. Kaufmann Anton Frank, Buslawik.	Darlehnskasse.
---	--	----------------

**Bykowine, Kreis Rattowik D.=S.**

Oberchlesische Fabrik für ge- lochte Bleche, Friedrichs- werk, J. Kunze.	Inh.: Josef Kunze, Eintracht- hütte.	Fabrikation gelochter Bleche, Eisenkonstruktionen und Gartenmöbel.
--	---	--

**Carlowik, (Groß), Kreis Grottkau.**

Groß=Carlowitzer Darlehns- kassenverein G. G. m. u. S.	Vorstand: 1. Bauerngutsbesitzer Paul Herbst, Graschwitz, Vorstz. 2. Bauerngutsbesitzer August Seidel, Aldebach, Stellv. 3. Bauerngutsbesitzer Paul Ritter, Zeditz. 4. Bauerngutsbesitzer Franz Rüttner, Gr.=Carlowik. 5. Bauerngutsbesitzer Julius Meißner, Gr.=Carlowik. 6. Stellenbes. August Pradel, Reisendorf.	Darlehnskasse.
Mathilde Paland	Inh.: Ww. Mathilde Paland geb. Aluh.	Spezerei- und Schnittwaren- Geschäft.
Josef Scholz	Inh.: Josef Scholz	Fleischerei.
Heinrich Wagner	Inh.: Heinrich Wagner	Spezerei- und Schnittwaren- Geschäft.



Eingetragene Firma

Inhaber, Vorstand  
oder Gesellschafter,  
Prokuristen

Geschäftszweig

**Carlshof, Kreis Tarnowitz.**

General-Direktion der Gra-  
fen Hugo, Lasy, Arthur  
Hendel von Donnersmark,  
Bentzen, Carlshof b. Tar-  
nowitz und Breslau, War-  
tenstraße 15/17

Gesellschafter:

1. Graf Hugo Hendel von  
Donnersmark auf Poln.=  
Aratvorn,
2. Graf Lasy Hendel von  
Donnersmark auf Nalfo,
3. Graf Arthur Hendel von  
Donnersmark auf Wolfs-  
berg,

Mit Procura versehen:

a) in Carlshof:

1 Einzelprocura:

1. Generalbevollmächtigter,  
Regierungsrat Schulz,  
Carlshof,
2. Rechtsanwalt Carl Pra-  
del, Carlshof,
- II. Kollektivprocura:
3. Bergwerksdirektor Hein-  
rich Niedner, Carlshof,
4. Bergwerksdirektor Paul  
Niedel, Tarnowitz,
5. Forstmeister Wilhelm v.  
Braunmühl, Carlshof,
6. Hauptkassenendant Max  
Wolff, Tarnowitz,

b) in Breslau:

Kollektivprocura:

1. Direktor Richard Schulze,
2. Direktor Heinrich Heinze,
3. Bureau-Vorst. August  
Hennies

A) in Deutschland:

Steinkohlen-, Zinkerz-, Blei-  
erz- und Thongruben, Ei-  
sen- und Zinkförderungen, Zink-  
hütten, Zinkwalzwerk und  
Zinkweißfabrik, Schwefel-  
säure und Anhydridfabri-  
ken und Blendenöstamital-  
ten, Kalksteinbrüche mit  
Kalkbrennereien, Charnotte-  
steinfabrik und Ziegelei,  
Cellulose- mit Papierfab.

B) in Oesterreich:

Braunkohlen-, Zinkerz- und  
Bleierzgruben, Eisenerze,  
Farberden, Farbenfabrik.  
Cellulose- mit Papierfab.

C) in Ungarn:

Zinkerzgruben.

**Carlsrube, Schlesien.**

L. Bial, Inh. W. Brauer

Inh. Wilhelm Brauer

E. Bohms

Inh.: Eduard Bohms

L. Friedlaender

Inh.: Kaufmann Louis Biel-  
scholsky

Fraugott Frike  
J. Goldschmidt  
Salo Graeber

Inh.: Fraugott Frike

Inh.: Jsidor Goldschmidt

Inh.: 1. Kaufmann Josef  
Graeber, Carlsrube, 2.  
Wittve Sara Silberstein,  
geb. Graeber, Breslau,  
3. deren minderjährige  
Kinder, Martin, Harth  
u. Rosa Silberstein

Inh.: Christian Kampa

Inh.: Franz Klupsch

Inh.: Hugo Grimm

Inh.: Wilhelm Kraemer

Christian Kampa  
Franz Klupsch  
H. Konetsky  
Ab. Kraemer

A. Marx

Inh.: Wilhelm Marx

Hugo Przybilla

Inh.: Hugo Przybilla

E. Roth  
C. Schindicht

Inh.: Erich Roth

Inh.: Carl Schindicht

Schnittwaren-, Glas- und  
Getreidehandel.

Spezerei-, Kurz-, Glasw.-  
und Kohlenhandel.

Destillation, Essigfabr., Holz-  
und Kohlenhandel.

Kolonialwarenhandel.

Schnittwarenhandel.

Holzwarenfabrikation.

Viktualien- u. Mehlhandlg.

Gemischte Warenhandlung.

Eisen- u. Spezereivaren.

Destillation, Holzhandlung,

Holzwarenfabrik.

Spezereivaren-, Tabak-,

Farben- u. Eisenhandlung.

Expeditions-, Kommissions-

u. Agentur-Geschäft.

Apothek.

Spezereivaren-, Tabak- u.

Eisenhandel.



## Chechlaw—Chelm.

Eingetragene Firma	Inhaber, Vorstand oder Gesellschafter, Prokuristen	Geschäftszweig
Spar- u. Darlehnskassen- Verein C. G. m. u. S.	Vorstand: 1. Kaufm. Hermann Ratton 2. Kaufm. Hugo Przychilla 3. Förster Friedrich Stangen 4. Kfm. Albert Schwientek 5. Schmiedemeister Hermann Malucha	Spar- u. Darlehnskasse.
Albert Schwientek	Inh.: Albert Schwientek	Spezereihandlung.

## Chechlaw, Kreis Oleśnik.

Chechlawer Spar- u. Dar- lehnskassen-Verein	Vorstand: 1. Pfarrer Franz Hartosch, Chechlaw, Vorsitzender 2. Kfm. Johann Wzchylod, Chechlaw, Stellvertreter 3. Bauer Jacob Schade, Lohnia 4. Bauer Bernhard Karsina, Lohnia 5. Bauer Josef Stypka, Chechlaw	Darlehnskasse.
--	---	----------------

## Chechlaw (Alt), Kreis Larnowik.

Spar- und Darlehnskasse C. G. m. u. S.	Vorstand: 1. Stunztgärtner Albert Ring 2. Parkausseher Paul Pol- lathel 3. Fleischerm. Paul Gwosdz 4. Häusler Philipp Jonas 5. Sekretär Carl Giasnoch, Niedert	Darlehnskasse.
---	---	----------------

## Chelm (Gr.), Kreis Pleß.

Alphons Custodis Alt. Gef. für Essen- u. Ofenbau Abt. Thonwerk Gr.-Chelm, Hauptstb.: Düsseldorf.	Vorstand: 1. Fabrikant Alphons Cu- stodis, Düsseldorf 2. Ingenieur Henry Self, Düsseldorf 3. Ingen. u. Direktor Wil- helm Sprenger, Sakah- Kirmenich 4. Prokurist Kaufmann Jean Ehaaf, Düsseldorf	Fabrik für Essen- u. Ofenbau.
Groß-Chelmer Spar- und Darlehnskassen-Verein, C. G. m. u. S.	Vorstand: 1. Stellenbesitzer Johann Radwanski, Gr.-Chelm, Vorsitzender 2. Stellenbes. Albert Gier- lakti, Gr.-Chelm, Stell- vertreter 3. Gastwirt Josef Chrostek, Kopczowik 4. Stellenbesitzer Michael Czornik, Gr.-Chelm 5. Stellenbes. Albert Puzait, Gr.-Chelm	Darlehnskasse.
Louis Miedzinski Paul Müller	Inh.: Louis Miedzinski Inh.: Paul Müller	Stalkofenbetrieb. Baugeschäft.



Eingetragene Firma	Inhaber, Vorstand oder Gesellschafter, Prokuristen	Geschäftsweig
--------------------	--	---------------

### Chronstau, Kreis Oppeln.

Chronstauer Darlehnskassen-  
Verein E. G. m. u. S.

Vorstand:  
Gastwirt Andreas Klimet=  
Chronstau, Vorst., Lehrer  
Oskar Kühnast=Derchau,  
Stellb., Gärtner Franz  
Duda=Chronstau, Kolonist  
Anton Lichy=Lendzin, Ko-  
lonist Johann Kösslich=  
Lendzin

Darlehnskasse.

### Chropaczow, Kreis Beuthen O.=S.

M. Binas

Inh.: Max Binas

Spezerei-, Droguen- und  
Schnittwarenhandlung.  
Gemischte Warenhandlung.

Consum-Verein Schwientoch-  
lowik A.=G., Zweign.

Vorstand:  
1. Oberrevisor Oskar Bogt=  
Charlottenhof,  
2. Schichtmeister Heinrich  
Stahr=Schwientochlowik,  
3. Verginss. Anton Rimpfisch=  
Schwientochlowik,  
4. Obersteiger Otto Rück=  
Chropaczow

Viktor Loebinger

Inh.: Viktor Loebinger

Drogerie, Farben und Stolo-  
nialwaren.

J. Schirokauer

Inh.: Jfidor Schirokauer

Viktualienhandel, Gastwirt-  
schaft.

M. Tichauer  
Paul Weinert, Julius Weid-  
lich's Nachf.

Inh.: Sped. Max Tichauer  
Inh.: Paul Weinert

Wetturanz u. Gastwirtschaft.  
Kolonial- und Schnittwaren-  
handlung.

### Chroszczinna, Kreis Oppeln.

Chroszczinnaer  
Kassenverein  
E. G. m. u. S.

Darlehns=

Vorstand:  
Salzbauer Anton Niedziella=  
Chroszczinna, Vorst., Bauer  
Wlasius Stach=Chroszczinna  
Gärtner Thomas Ribbon=  
Muchenik, Häusler Franz  
Kikus=Wreszte, pens. Bahn-  
wärter Anton Urban=  
Chroszczinna

Darlehnskasse.

### Chroszczük, Kreis Oppeln.

Wilhelm Bartsch

Inh.: Wilhelm Bartsch

Kram-, Schnittwaren- und  
Viktualienhandlung.  
Darlehnskasse.

Chroszczüker Darlehnskassen-  
verein  
E. G. m. u. S.

Vorstand:  
1. Bauer Paul Skwokef,  
Vorsikender,  
2. Bauer Fabian Skupczuk,  
Stellvertreter,  
3. Bauer Mathias Kocziof  
4. Häusler Franz Breunij,  
5. Salzbauer Lorenz Babab  
Inh.: Samuel Heymann  
Inh.: verwittv. Franziska  
Scheiða, geb. Med

Kram- und Viktualienhdl.  
Spezereiwarenhandlung.

Samuel Heymann  
Josef Scheiða



**Chrzumczyk — Cosel, Schles.**

Eingetragene Firma	Inhaber, Vorstand oder Gesellschafter, Prokuristen	Geschäftszweig
--------------------	--	----------------

**Chrzumczyk, Kreis Oppeln.**

Chrzumczyk Fasserverein C. G. m. n. S.	Darlehns=	Vorstand: Auszügler Johann Chrzumczyk, Vorj., Halbbauer Josef Aluczyk = Chrzumczyk, Stellvert., Häusler Stanislaus Gogolof-Goret, Bauer Josef Chudalla-Plattnik, Halbbauer Johann Ausmierz-Domekto	Darlehnskasse.
--	-----------	---	----------------

**Colonowska, Kreis Gr.=Strehlig.**

J. Krebs Fürstlich Stolberg'sche Sägewerke	Inh.: Jacob Krebs Inh.: Se. Durchlaucht Fürst Stolberg-Wernigerode	Spezerei-, Wirtualien-, Leder- und Schnittwarenhandel. Holzsägewerk.
---	---	--

**Comprachtschink, Kreis Oppeln.**

Comprachtschinker Fasserverein C. G. m. n. S.	Darlehns=	Vorstand: Häusler Johann Smolareczk, Vorst., Bäcker Peter Kott, Stellb., Häusler Joh. Ritsche, Häusler Simon Henkel, Häusler Vincent Maher Gesellschafter: Frik Schmidt, Fabrikbesitzer, dessen Ehefrau Clara, geb. Holzbecher, beide in Comprachtschink	Darlehnskasse. Chamotte- und Thonwarenfabrik.
---	-----------	---	--

Schmidt u. Co., vorm. Holzbecher

**Cosel, Schles.**

Albert Abramowik Aktiengesellschaft für Petrolenindustrie Nürnberg, Zweigniederl. in Cosel	Inh.: Albert Abramowik Vorstand: Fabrikbes. Dr. Ludwig Landsberg u. Fabrikbes. Ludwig Schütte, beide in Nürnberg Prokuristen: 1. Simon Lieb, Nürnberg, 2. Josef Herrmann, Cosel.	Galanterie-, Kurz- u. Spielwarenhandlung. Herstellung und Vertrieb leichter Mineralölprodukte.
Jakob Apt	Inh.: Jakob Apt	Manufaktur- und Modewarenhandlung.
Emil Baumgart	Inh.: Emil Baumgart	Expeditions-, Affekuranz- u. Wasserverladungsgechäft.
Hans Veinhauer Simon Berger Rob. Bernhard Kaufhaus Georg Bloch W. Wohlmann Bruno Bothe Drogerie Victoria	Inh.: Hans Veinhauer Inh.: Simon Berger Inh.: Robert Bernhard Inh.: Georg Bloch Inh.: Wilhelm Wohlmann Inh.: Bruno Bothe	Machener, Herrengarderobengeschäft. Maschinenschlosserei. Manufakturwarenhandlung. Kolonialwarenhandlung. Drogerie.
Anton Burschik Hermann Capauner, Holzhandlung	Inh.: Akm. Anton Burschik Gesellschafter: 1. Hermann Capauner 2. Heinrich Capauner	Holzhandlung. Damppfägewerk und Holzhandel.
Cellulose-Fabrik Feldmühle, Aktiengesellschaft Breslau Zweign. in Cosel	Vorstand: Generaldirektor Dr. Gottstein Breslau Prokuristen: 1. Rudolf Heinke, Breslau 2. Paul Rabst, Cosel 3. Paul Kleinm, Breslau	Cellulose- und Papierfabrik.



Eingetragene Firma	Inhaber, Vorstand oder Gesellschafter, Prokuristen	Geschäftszweig
<b>Coseler Bank Kauffmann u. Co.</b>	Inh.: Bankier und Fabrik- besitzer Hugo Kauffmann Prokurist: Dr. jur. Albert Gutfreund	Bankgeschäft.
<b>Adolf Dittrich Heinrich Drobek, Möbel-, Tapezier- und Decorationsgeschäft S. Fränkel jun.</b>	Inh.: Adolf Dittrich Inh.: Heinrich Drobek	Weißwarengeschäft. Möbel-, Tapezier- und De- corationsgeschäft.
<b>Frankfurter u. Kauffmann</b>	Inh.: Max Fränkel	Kolonialwaren-, Eisen- u. Baumaterialienhandlung. Malzfabrik.
<b>W. A. Friedmann</b>	Inh.: Bankier u. Fabrikbes. Hugo Kauffmann Prokurist: Dr. jur. Albert Gutfreund	Seifenfabrik.
<b>Adolf Goldmann S. Goldmann</b>	Inh.: Wilhelm Adolph Fried- mann Inh.: Adolf Goldmann Inh.: Rieslieferant Johann Goldmann	Manufakturwarenhandlung. Rieslieferant.
<b>Eugen Görlich, Coseler Möbel-Kaufhaus Eugen Görlich</b>	Inh.: Eugen Görlich	Möbelhandlung.
<b>Ludwig Gregor Gebr. Gregor u. Co. Ruckels- mühle b. Cosel</b>	Inh.: Ludwig Gregor Gesellschafter: 1. Franz Barteczo=Breslau 2. Josef Barteczo=Cosel Inh.: Ww. Emilie Grzimek, geb. Schleicher	Ruck-, Weiß- u. Kurzwaren- Handlung. Bierverlag. Papierfabrik, Riegelei und Sägewerk.
<b>Anton Grzimek</b>	Inh.: Josef Grzimek	Kolonialwarenhandlung.
<b>Josef Günzel S. Guttman</b>	Inh.: Josef Günzel Inh.: Janny Guttman	Möbelhandlung u. Tischlerei. Ruck-, Weiß-, Posamentier- u. Wollwarenhandlung.
<b>J. Hahn H. Hammer Hugo Hah J. Heilborn H. Hoffert</b>	Inh.: Jonas Hahn Inh.: Heinrich Hammer Inh.: Hugo Hah Inh.: Siegfried Heilborn Inh.: verehel. Hedwig Hof- fert, geb. Luda	Bierverlag. Mehl- u. Getreidehandel. Ruck- und Wäschegeschäft. Schnitt- u. Modewarenhand- lung.
<b>Hypotheken = Versicherungs- u. Tilgungs-Verein E. W. m. u. S.</b>	Vorstand: 1. Ernst Winkler 2. Seifenknechtmeister Eduard Schubert 3. Kantor Arnold Krolitz	Bankgeschäft.
<b>E. Jaskulla Max Jaskulla S. Kaiser Josef Kaluza H. Kitzmann E. Kitzlaus</b>	Inh.: Emil Jaskulla Inh.: Max Jaskulla Inh.: Samuel Kaiser Inh.: Josef Kaluza Inh.: Heymann Kitzmann Inh.: Emanuel Kitzlaus	Schneidermeister. Hotel. Ruck- u. Manufakturhdl. Brauerei. Garderobengeschäft. Uhren-, Gold- und Silber- warenhandel.
<b>S. Kopp E. Koslowsky</b>	Inh.: Simon Kopp Inh.: Emil Koslowsky	Getreidegeschäft. Getreide-, Mehl- und Viktualienhandel.
<b>M. Koslowsky Franz Kozit, Bau- u. Holz- geschäft</b>	Inh.: Max Koslowsky Inh.: Franz Kozit	Kolonialwarenhandel. Bau- u. Holzgeschäft.
<b>Gebr. Krause Eduard Krotzer Carl Ksinfik Julius Ksinfik Moritz Loewe Franz Mächler und Sohn, Weingroßhandlung</b>	Inh.: Rfm. Friedrich Krause Inh.: Eduard Krotzer Inh.: Carl Ksinfik Inh.: Julius Ksinfik Inh.: Kurt Loewe Gesellschafter: Franz Mächler Anton Mächler	Mehderei. Kaufm. Geschäft. Fleischermeister. Steinkohlen- u. Holzhandel. Destillation. Weingroßhandlung.
<b>Katharina Makulla</b>	Inh.: Katharina Makulla	Ruck- u. Weißwarenhandlung.



**Cosel, Schles.**

Eingetragene Firma	Inhaber, Vorstand oder Gesellschafter, Prokuristen	Geschäftszweig
Paul Mode, Buch- u. Schreib- materialienhandlung Josef Muschiol	Inh.: Paul Mode Inh.: Josef Muschiol	Buchhandlung. Kolonialwarenhdlg., Verkauf v. Spirituosen in Flaschen.
H. Neugebauer	Inh.: August Tschammer	Spezerei =, Tabak = und Zigarrenhandlung.
Charlotte Neuländer	Inh.: verw. Charlotte Neu- länder geb. Krebs	Kaufmännisches Geschäft.
Viktor Offszarczyk	Inh.: Viktor Offszarczyk	Eisenhandlung.
Anton Pawlit	Inh.: Anton Pawlit	Kolonialwarenhandlung.
Pauline u. Anna Pendsialek	Gesellschafter: Pauline u. Anna Pendsialek	Kaufmännisches Geschäft.
Jacob Pid	Inh.: Jacob Pid	Kurz-, Buch- u. Weißwarenhandlung.
M. Proskauer	Inh.: Markus Proskauer	Eisenwaren- u. Lederhandl.
S. Radel	Inh.: Hermann Radel	Buchdruckerei u. Papiergesch.
Arthur Radecker	Inh.: Arthur Radecker	Buchdruckerei.
Ed. Ramisch	Inh.: Eduard Ramisch	Kolonialwarenhandlung.
M. Ring Nachf. Adolf Apt	Inh.: Adolf Apt	Schnittwarenhandel.
Carl Roensch u. Co. Ges. m. beschr. Haftung	Geschäftsführer: Maschinenfabrikant Carl Roensch in Allenstein und Ingenieur Albert Danz, Cosel	Maschinenfabrik und Eisen- gießerei.
Paul Schlaegel	Inh.: Paul Schlaegel	Hotel.
D. Schlesinger	Gesellschafter: 1. Ww. Auguste Schlesinger geb. Holländer 2. Elisabeth Schlesinger 3. David Schlesinger 4. Marie Schlesinger	Mehlhandlung.
Max Schrubski (mit Zweign. in Oppeln)	Inh.: Max Schrubski	Herrengarderobenhandlung.
E. Schubert	Inh.: Carl Schubert	Seifensiederei u. Handlung.
Curt Schwarzer	Inh.: Maurer- u. Zimmer- meister Curt Schwarzer	Baugeschäft.
Paul Siebler	Inh.: Paul Siebler	Manufakturwarenhandlung.
Hermann Siegert,	Inh.: Hermann Siegert	Apotheke u. Mineralwasser- Handlung.
Zweigan. in Randzin	Inh.: Selma Melzig	Kolonialwarenhandlung.
Oskar Spaniel Nachfolger	Inh.: Jacob Süßmann	Destillation.
K. Süßmann	Inh.: Franz Szczęsny	Mehlhandlung.
Franz Szczęsny	Inh.: Ernst Trahoff	Spezerei- u. Kurzwarenhdlg.
E. Trahoff	Inh.: Frau Amalie Urbach geb. Prager	Brauerei.
Moritz Urbach	Vorstand: 1. Hfm. Hugo Neugebauer, Cosel	Bankgeschäft.
Vorschuß-Verein G. Gen. m. u. H.	2. Gutsbesitzer Leo Wünsche, Reinschdorf 3. Rendant Louis Ebik, Cosel	
Heinrich Waldmann	Inh.: Heinrich Waldmann	Lederhandlung.
Wiener Schuh-Bazar Wenko	Inh.: Frk. Bertha Zukatsch	Schuhbazar.
Waldmann's Nachfolger	Inh.: August Wienke	Kleischerei.
August Wienke	Inh.: Franz Wilczek	Kolonialw.- u. Zigarrenhdlg.
F. Wilczek	Inh.: verw. Kaufmann Ida Wilczek, geb. Prziwilla	Kolonialwarenhandlung.
H. Wilczek	Inh.: Viktor Scholz	Schnittwarenhandlung.
Theodor Wilczek	Inh.: Carl Wolff	Getreidegeschäft.
H. Wolff u. Sohn	Prokurist: Hugo Wolff	Handel mit Landprodukten.
Wilhelm Wolffsohn (Zweig- niederl. Poln.-Neukirch)	Inh.: Wilhelm Wolffsohn	Kolonial- u. Eisenwarenhdlg.
Moiś Wyścił	Inh.: Moiś Wyścił	



Eingetragene Firma	Inhaber, Vorstand oder Gesellschafter, Prokuristen	Geschäftszweig
--------------------	--	----------------

**Cosel (Alt), Kreis Cosel (Schles.)**

Alt Coseler Spar- und Darlehnssassen-Verein E. Gen. m. u. S.	Vorstand:	Darlehnskasse.
	1. Aderhäusler Carl Bistup, Alt-Cosel	
	2. Aderhäusl. Wenz. Gaska, Alt-Cosel	
	3. Gem.-Vorst. Franz Kusch, Alt-Cosel	
	4. Stellenbesitzer Johann Leszczak, Alt-Cosel	
	5. Stellenbesitzerin August Dlex, Landsmierz	

**Cosel-Oderhafen siehe Cosel (Schles.)**

**Costau, Kreis Kreuzburg D.=S.**

Spar- und Darlehnskasse E. G. m. u. S.	Vorstand:	Darlehnskasse.
	1. Hermann Brand, Goltowitz	
	2. Carl Lipinski, Costau	
	3. Carl Weigelt, Costau	
	4. Carl Polubniot, Costau	
	5. Daniel Niesar, Neudorf	

**Kreuzburgerhütte, Kreis Oppeln.**

Eisenwerk Kreuzburgerhütte Emil Bida	Inh.: Emil Bida	Hüttenwerk.
---	-----------------	-------------

**Czarnowanz, Kreis Oppeln.**

Czarnowanzer Spar- und Darlehns-Kassen-Verein, E. G. m. n. S.	Vorstand:	Darlehnskasse.
	Hauptlehrer Franz Kroll, Czarnowanz, Vorstand	
	Gärtner Franz Lesja, Czarnowanz, Stellvertreter	
	Gärtner Josef Pietrek, Czarnowanz	
	Halbbauer Franz Wilczak, Gr.-Dobern	
	Bauer Paul Skrzypczak, Frauendorf	

**Czernik, Kreis Rybnik.**

Steinkohlengewerkschaft Charlotte	Repräsentant: Bergwerksdirektor Franz Radlik	Steinkohlengrube.
--------------------------------------	--	-------------------

**Ezienskowik, Kreis Cosel (Schles.)**

Zuckerfabrik bei Poln.-Neufirk Schoen u. Co.	Gesellschafter:	Zuckerfabrik.
	1. Rittergutsbes. Dr. Max Heimann, Wiegshüh	
	2. Frau Rittergutsbes. Wally Rakel geb. Schön, Ratau	
	3. Frau Rittergutsbesitzer Melanie von Reikler, geb. Schön, Gr.-Ellguth	
	4. verw. Frau Rittergutsbes. Stephanie Himmel, geb. Schön zu Bruchow	
	5. Margarethe Schön, Krzanowitz	



# **Chorzow—Dirschel.**

Eingetragene Firma	Inhaber, Vorstand oder Gesellschafter, Prokuristen.	Geschäftszweig
--------------------	---	----------------

## **Chorzow, Kreis Ratowig D.=S.**

**J. Dlearczyl  
Isracl Wolff**

Inh.: Johann Dlearczyl  
Inh.: Isracl Wolff

Kaufmännisches Geschäft.  
Kolonialwarenhandlung.

## **Czylow, Kreis Pleß.**

**Papierfabrik Sacrau G. m.  
b. H.**

Geschäftsführer:  
1. Rfm. Paul Baedeker,  
Breslau  
2. Fabrikdir. Georg Conrad,  
Sacrau, Kreis Tels

Celluloje- und Papierfabrik.

## **Dambran, Kreis Falkenberg D.=S.**

**Oskar Schottlaender  
Ernst Schroer**

Inh.: Oskar Schottlaender  
Inh.: Ernst Schroer

Brotverkauf u. Garderobenh.  
Molkerei.

## **Dammratsch, Kreis Oppeln.**

**Wilhelm Barßil**

Inh.: Wilhelm Barßil

Wassermüllerei.

## **Dammratschhammer, Kreis Oppeln.**

**W. Schüftan**

Inh.: Josef Schüftan

Gastwirtschaft.

## **Dembiohammer, Kreis Oppeln.**

**Otto Scholz**

Inh.: Otto Scholz

Sägemühle.

## **Deschowik, Kreis Gr.=Strehlig.**

**E. Cohn's Nachf.  
Gräflich Bethushy Guc'sche  
Biegeleiverwaltung  
Johann Skopp**

Inh.: Max Brinizer  
Inh.: Graf Bethushy Guc

Kolonialwarenhandlung.  
Biegelei.

**Adam Schütz**

Inh.: Johann Skopp

Schnitt-, Spezereivarenz-,  
Eisen- und Kohlenhandel.  
Federviehhandel.

Inh.: Adam Schütz

## **Deutschwette, Kreis Reisse.**

**E. Handschel  
Obstverwertungs = Genossen-  
schaft für die Gemeinden  
Deutsch-Wette, Winsdorf,  
Dürr = Kamik, Polnisch-  
Wette, Markersdorf und  
Breiland  
E. G. m. b. H.**

Inh.: Eugen Handschel  
Vorstand:  
1. Bauerngutsbes. August  
Herde, Deutsch-Wette  
2. Gem.-Vorst. Julius Teu-  
ber, Deutsch-Wette  
3. Hauptl. Josef Buchmann,  
Deutsch-Wette  
4. Hauptl. Johann Rutsche,  
Polnisch-Wette  
5. Lehrer Albert Kröblich,  
Dürr-Kamik

Mühle, Steinbruch.

## **Dirschel, Kreis Leobschütz.**

**Dirscheler Gypswerke, Theo-  
dor v. Rudzinski  
Dirscheler Darlehnskassen-  
Verein  
E. G. m. u. H.**

Inh.: Oberleutnant a. D.  
Theodor v. Rudzinski  
Vorstand:  
Bauer Gustav Kluger, Vorst.  
Bauer Josef Gaide, Stellb.  
Häusler Heinrich Gold  
Häusler Wilhelm Gallusche  
Gärtner Hermann Petruschke

Gypstruben.

Darlehnskasse.



Eingetragene Firma	Inhaber, Vorstand oder Gesellschafter, Prokuristen	Geschäftszweig
--------------------	--	----------------

**Dittersdorf, Kreis Neustadt O.-S.**

**Dittersdorfer Darlehns-  
kassenverein**  
E. G. m. u. S.

Vorstand:  
1. Bauer Carl Jaensch, Dittersdorf  
2. Bauer August Simon, Dittersdorf  
3. Bauer Ernst Heißig, Kreiswitz  
4. Bauer August Langer, Dittersdorf  
5. Bauer Robert Fuchs, Dittersdorf

Darlehnskasse.

**Dittmerau, Kreis Leobschütz.**

**Dittmerauer Spar- u. Dar-  
lehnskassen-Verein**  
E. G. m. u. S.

Vorstand:  
Bauer August Wyczist  
Bauer Carl Himmel  
Bauer Anton Wyczist  
Kreigutbes. Josef Kupka  
Anbauer Josef Purtsche

Darlehnskasse.

**Döbern (Groß), Kreis Oppeln.**

**Gr. Döberner Spar- und  
Darlehns-Kassen = Verein**  
E. G. m. u. S.

Vorstand:  
Bauer Johann Kieck,  
Vorstand  
Halbbauer Karl Dieninsha,  
Stellvertreter  
Bauer Johann Glotta  
Bauer Julian Gabriel  
Bauer Jakob Gabriel  
Inh.: Carl Jul. Scharfenberg

Darlehnskasse.

**J. Scharfenberg**

Viktualien- u. Framb.

**Dollna, Kreis Gr.-Strehlitz.**

**Dollnaer Darlehns-Kassen-  
Verein**  
E. G. m. u. S.

Vorstand:  
1. Pfarrer Joh. Boarzeba,  
Dollna, Vorst.  
2. Gärtner und Gemeinde-  
Vorstand Vincent Wiora  
Dollna, Stellb.  
3. Bauer Vincent Cebulla,  
Dollna  
4. Bauer Franz Macha, Kad-  
lubitz  
5. Bauer Valentin Gattner,  
Kadlubitz  
6. Gärtner Franz Plachetta,  
Dollna

Darlehnskasse.

**Domb, Kreis Rattowitz.**

**Martin Cohen  
Domber Spar- u. Darlehns-  
Verein**  
E. G. m. u. S.

Inh.: Hfm. Martin Cohen  
Vorstand:  
1. Amtsvorst. Thomas Rosch,  
Domb, Vorsitzender  
2. Stellenbes. Paul Adamicz,  
Domb, Stellvertreter  
3. Stellenbes. Josef Rzewicof,  
Domb  
4. Stellenbes. Franz Lubina,  
Domb  
5. Hausbes. Mojs Maczensky  
Domb

Dampftischlerei.  
Darlehnskasse.

**Kurz und Landau**

Inh.: Hfm. Nehemias Kurz,  
Ozwicim u. Isaak Landau  
Chrzanow

Kaufmännisches Geschäft.



**Domb-Bedersdorf—Dubensko (Groß).**

Eingetragene Firma	Inhaber, Vorstand oder Gesellschafter, Prokuristen	Geschäftszweig
--------------------	--	----------------

**Domb—Bedersdorf, Kreis Rattowik.**

Isidor Schindler	Inh.: Brettmühlenvorwalter Isidor Schindler	Schankwirtschaft.
------------------	--	-------------------

**Dombrowa (Stadt.), Kreis Beuthen O.=S.**

Arthur Linnert, Walschloß Dombrowa	Inh.: Restaurateur Arthur Linnert	Restauration.
---------------------------------------	--------------------------------------	---------------

**Dömbrowka (Groß), Kreis Beuthen O.=S.**

Franz Herenz	Inh.: Franz Herenz	Viktualien-, Kram-, Kurz- u. Eisenwarenhandl.
--------------	--------------------	--

**Dombrowka (Klein), Kreis Rattowik.**

Carl Vieliker Isaak Bottenbreiter	Inh.: Carl Vieliker Inh.: Isaak Bottenbreiter	Gastwirtschaft, Fleischerei. Warenh., Kleinh. mit Bier, Betturanz. Darlehnskasse.
Spar- u. Darlehnskasse E. G. m. u. F.	Vorstand: 1. Gemeindevorsteher Eduard Schmielorz 2. Gemeinderendant Josef Szwiermia 3. Gasthausbesitzer Karl Krikowski 4. Mühlenbes. Stephan Kroll 5. Piegelbes. Hieronymus Koniarek	
Josef Steiner	Inh.: Josef Steiner	Kolonialwarenhandlung.

**Dorotheendorf, Kreis Zabrze.**

Carl Berg	Inh.: Kfm. Carl Berg	Kolonial-, Manufaktur-, Wollwaren- u. Begräbnis- handlung.
Dorotheendorfer Warenhaus, Inh.: Hugo Goldmann Julius Eisner	Inh.: Hugo Goldmann Inh.: Kaufm. Julius Eisner	Schnitt- u. Weißwarenhdl. Spezerei-, Schnittwaren- u. Eisenwarenhandel.
Jean Herz Johann Kaluza	Inh.: Jean Herz Inh.: Bauunternehmer Jo- hann Kaluza	Holzhandel. Baugeschäft.
Hermann Knoche	Inh.: Hermann Knoche	Viktualien-, Schnittwaren-, Bier- u. Weinhandlung.
Gustav Koehler Max Mandowski	Inh.: Gustav Koehler Inh.: Gastwirt Max Man- dowski	Betturanz. Gastwirtschaft.
Max Münzer Florian Reich	Inh.: Max Münzer Inh.: Bau- u. Unternehmer Florian Reich	Gemischte Warenhandlung. Eisenbahn- u. Chausseebau- Unternehmer.
Josef Thomale	Inh.: Kaufm. Josef Thomale	Kaufmännisches Geschäft.

**Dubensko (Groß), Kreis Rybnik.**

E. Gotthelf Groß-Dubenskoer Spar- u. Darlehnskassenverein E. G. m. u. F.	Inh.: Elias Gotthelf Vorstand: 1. Hauptlehrer Otto Edler, Groß-Dubensko, 2. Schuhmacher Franz Adam- czyk, Groß-Dubensko, 3. Stellenbesitzer Johann Grieger, Alt-Dubensko, 4. Pfarrer Paul Rielen- owski, Groß-Dubensko, 5. Stellenbesitzer Valentin Jasnioł, Groß-Dubensko	Bäckerei. Darlehnskasse.
W. Olchowiski Franz Ignaz Rollnik	Inh.: Wolf Olchowiski Inh.: Franz Ignaz Rollnik	Pantoffelfabrik. Spezerei- u. Kramwarenhdl.



**Dubenskogrube—Eintrachthütte.**

Eingetragene Firma	Inhaber, Vorstand oder Gesellschafter, Prokuristen	Geschäftszweig
--------------------	--	----------------

**Dubenskogrube, Kreis Rybníř.**

Consum-Verein Königshütte A.-G., Zweigniederl. Du- benskogruben	Vorstand:	Gemischte Warenhdlg.
	1. Materialienverwalter Paul Schwarz,	
	2. Lehrer Carl Kasper,	
	3. Kassenbeamter Robert Ei- seneder, sämtlich in Königshütte	

**Dziedzkowiz, Kreis Pleß.**

Dziedzkowitzer Spar- und Darlehnskassenverein E. G. m. u. S.	Vorstand:	Darlehnskasse.
	1. Pfarrer Paul Winkler, Dziedzkowiz, Vorst.,	
	2. Gemeindev. Franz Djas, Dziedzkowiz, Stellv.,	
	3. Häusler Peter Penczel, Dziedzkowiz,	
M. Kleinert	4. Stellenb. Andreas Strz- pulek, Kfst	Kaufmännisches Geschäft.
	5. Stellenbes. Nicolaus Sieja, Kostor	
	Inh.: Frau Kaufm. Martha Kleinert, geb. Plewig	

**Dziergowiz, Kreis Cosel (Schles.).**

Dzierkowitzer Darlehns- kassenverein E. G. m. u. S.	Vorstand:	Darlehnskasse.
	1. Pfarradministrator Paul Brandhs, Vorst.,	
	2. Häusler Clemens Nachod, Stellvertreter,	
	3. Schuhm. Jul. Harzebniof, 4. Hausierer Hieronymus Dlugosch	
Ignaz Langner	Inh.: Dachstein = Fabrikant Ignaz Langner	Dachsteinfabrik.

**Edkwertsheide, Kreis Grottkau.**

Lachmann	Inh.: Paul Lachmann	Riegelei.
----------	---------------------	-----------

**Eintrachthütte, Kreis Beuthen O.-S.**

Consum-Verein Königshütte A.-G., Zweigniederlassung	Vorstand:	Gemischte Warenhdlg.
	Materialienverwalter Paul Schwarz, Lehrer Carl Kas- per, Kassenbeamter Robert Eiseneder, sämtlich in Königshütte	
	Inh.: Julius Guttman	
	Inh.: Wilhelm Guttman	
Julius Guttman	Inh.: Jacob Loebst	Gastwirtschaft u. Riegelei.
Wilhelm Guttman		Spezerei-, Kram- und Dro- genhandel.
J. Loebst		Kolonial- und Schnittwaren- handel, Gastwirtschaft.
J. Winkus	Inh.: Johann Winkus	Riegelfabrik.



# Ellgoth-Hultschin—Emanuelstegen.

Eingetragene Firma	Inhaber, Vorstand oder Gesellschafter, Prokuristen	Geschäftszweig
--------------------	--	----------------

## Ellgoth—Hultschin, Kreis Ratibor.

Ellgoth = Hultschiner Spar-  
und Darlehnskassenverein  
E. G. m. u. S.

- Vorstand:
1. Erbrichterereibesiz. Rudolf  
Wittel, Ellgoth-Hultschin,  
Vorsitzender,
  2. Tischlermstr. Peter Tichy,  
Ellgoth-Hultschin, Stellv.,
  3. Bauer Anton Schöffner,  
Ellgoth-Hultschin,
  4. Gärtner Anton Schrammel,  
Hoschialkowik,
  5. Gastwirt Josef Gladisch,  
Bobrownik

Darlehnskasse.

## Ellguth, Kreis Grottkau.

Ellguth'scher Darlehnskassen-  
verein  
E. G. m. u. S.

- Vorstand:
1. Stellenbes. Franz Neu-  
mann, Gräbik, Vorsik.,
  2. Stellenbes. Franz Herde,  
Ellguth, Stellvert.,
  3. Gemeindevorsteher Josef  
Priemer, Makwik,
  4. Stellenbesitzer Constantin  
Glakel, Carlowik,
  5. Stellenbes. Julius Wag-  
ner, Carlowik,
  6. Nestbauer August Pelz,  
Ellguth

Darlehnskasse.

C. Scholz

Inh.: Mühlenbes. Carl Scholz Wassermüllerei.

## Ellguth, Kreis Rosenberg D.=S.

Emanuel Krischer

Inh.: Emanuel Krischer

Spezerei-, Getreide-, und  
Schwarzwiehhdl., Fleischerei  
und Gastwirtschaft.

## Ellguth (Schloß), Kreis Kreuzburg D.=S.

Erdmann Anders

Inh.: Beerentwein-Fabrikant  
Erdmann Anders

Beerentweinfabrikation.

## Ellsnig, Kreis Neustadt D.=S.

Ellsniger Darlehnskassen-  
verein  
E. G. m. u. S.

- Vorstand:
1. Gastwirt Johann Rost,  
Schlogowik,
  2. Stellenbes. Gottf. Bietzsch 2.  
Ellsnig,
  3. Franz Arndt, Lakwik,
  4. Friedrich Hurtig, Ellsnig,
  5. Häusler Johann Schnei-  
der, Lakwik

Darlehnskasse.

## Emilienhütte, Kreis Oppeln.

J. Wodarz

Inh.: Josef Wodarz

Holzhandel u. Sägemühle.

## Emanuelstegen, Kreis Pleß.

Carl Julius Zahn

Inh.: Gastwirt Carl Julius  
Zahn

Restauration und Schank-  
wirtschaft.



Eingetragene Firma	Inhaber, Vorstand oder Gesellschafter, Prokuristen	Geschäftszweig
--------------------	--	----------------

### Endersdorf b. Grottkau.

Spar- und Darlehnskasse  
E. G. m. u. S.

Vorstand:

1. Inspektor Paul Schwarzer, Königsdorf,
2. Postagent Julius Zukunft, Endersdorf,
3. Hauptlehrer Max Bernarz, Endersdorf,
4. Bauergrundbes. Franz Wieheweger, Endersdorf,
5. Bauergrundbes. Josef Aldermann, Königsdorf

Darlehnskasse.

### Falkenan, Kreis Grottkau.

Falkenauer Darlehnskassen-  
Verein  
E. G. m. u. S.

Vorstand:

1. Bauergrundbes. Josef John, Falkenan, Vorsitzender,
2. Bauergrundbesitzer Karl Prescher, Falkenan, Stellvertreter,
3. Bauergrundbesitzer August Schwobe, Falkenan,
4. Bauergrundbesitzer Josef Matzke, Falkenan,
5. Bauergrundbesitzer Karl Kirschner, Kroschen,
6. Gärtner Josef Tiffert, Roppendorf

Darlehnskasse.

### Falkenberg O.-S.

B. Bartelt  
Hermann Breslauer  
Adolf Cohn's Witwe

Inh.: Carl Bartelt  
Inh.: Hermann Breslauer  
Inh.: Moritz Cohn

Buchhandlung u. Druckerei.  
Steinbruch.  
Spez., Destillation, Getreide- und Salzniederlage.  
Kolonialwaren- und Eisenwarenhandlung, Gastwirthsch., Spez., Material-, Farbwaren-, Tabak- und Weinhandel.

Otto Diedler

Inh.: Otto Diedler

William Dumont

Inh.: Gustav Lehmann

Dampfbrauerei.  
Konditorei.  
Tischlerei, Holzhandel und Dampfzägewerk.  
Apothek.  
Destillation, Getreide- und Spezereivarenhandel.  
Schnittwarenhandlung.  
Manufakturwarenhandl. und Konfektionsgeschäft.  
Destillation, Getreide- und Spezereivaren zc.  
Destillation und Spezereivarenhandel.  
Uhrmacher, Fahrradhandl. und Photograph.  
Spezereivarenhandel.  
Maurermeister.  
Hotel.

H. Ferdinand  
Emilie Franke  
Paul Freitag

Inh.: Richard Ferdinand  
Inh.: Emilie Franke  
Inh.: Paul Freitag

F. Friemel  
C. Fröhlich

Inh.: Franz Friemel  
Inh.: Ww. Anna Fröhlich, geb. Buch

A. Gerratth  
Bernhard Glogauer Nachflg.

Inh.: Anna Gerratth  
Inh.: Siegfried Loewy

L. Glogauer

Inh.: Simon Königsberger

S. Glogauer

Inh.: Samuel Glogauer

Emil Heidrich

Inh.: Emil Heidrich

J. Hoffmann  
W. Iwan  
Auguste Janson, Hotel zum  
weißen Schwan  
J. Kehler  
Carl Klose

Inh.: Joseph Hoffmann  
Inh.: Paul Iwan  
Inh.: Ww. Auguste Janson, geb. Renschel  
Inh.: Johann Kehler  
Inh.: Carl Klose

Rigarrenfabrik.  
Kaufmann u. Schneidmstr.



**Falkenberg O.-S.—Floste.**

Eingetragene Firma	Inhaber, Vorstand oder Gesellschafter, Prokuristen	Geschäftszweig
E. Knauer	Inh.: Josef Knauer	Spezerei-, Mehl- u. Brannt- weinhandlung.
Hugo Knauer	Inh.: Hugo Knauer	Spezerei-, Karb.-, Rigar- ren- und Tabakhandel.
Paul Knorr	Inh.: Paul Knorr	Bäckerei u. Mehlgeschäft.
Carl Korbstein	Inh.: Carl Korbstein	Uhrmacher u. Fahrradhandl.
Paul Koslowsky, in Tillo- witz ist eine Zweignieder- lassung errichtet	Inh.: Paul Koslowsky	Spezerei-, Tabak- und Rigar- renhandel, Drogerie
August Langer	Inh.: August Langer	Klempnerei u. Kurzwarenhdl.
Oskar Licht	Inh.: Oskar Licht	Konfektionsgeschäft.
Paul Lindstedt	Inh.: Paul Lindstedt	Hotel.
E. Nahler	Inh.: Carl Nahler	Putz- und Wollwarenhandel, Eisenwarenhandel.
August Niemann	Inh.: August Niemann	Rupferschmied.
Oberschlesische Thondachstein- fabrik Wiesner u. Co. G. m. b. H.	Geschäftsführer: 1. Kaufm. Hermann Wies- ner-Görlitz, 2. Fabrikbes. Paul Wies- ner-Falkenberg, 3. Kommerzienrat Bruno Weinert-Lauban, Stellv.	Thondachsteinfabrik.
Robert Reinsch	Inh.: Robert Reinsch	Kolonial- und Delikatessen- handlung.
Richard Schelenz	Inh.: Richard Schelenz	Fleischerei.
August Scholz	Gesellschafter: Kaufm. August Scholz sen. Kaufm. August Scholz jun.	Destillation, Spezerei-, Kurz- waren- u. Weinhdl.
Vorschußverein E. G. m. b. H.	Vorstand: 1. Stadtschretär Wenke, Kal- tenberg 2. Kfm. August Scholz jun. 3. Kammerer Mehr	Bankgeschäft.
Anton Weisk	Inh.: Johannes Weisk	Putz-, Weiß- u. Wollwaren- geschäft.
E. Weisk	Inh.: Carl Weisk	Zimmer- u. Maurermsfr.
Julius Wiedermann	Inh.: Ww. Dorothea Wieder- mann geb. Hoffmann	Seifenfiederei und Spezerei- warenhdl.

**Fanny-Grube, Kreis Rattowik D.-S.**

M. Reichmann Nachfolger, R. Jacobowitz	Inh.: Jacob Jacobowitz	Kaufmännisches Geschäft.
---	------------------------	--------------------------

**Fischerei, Kreis Cosel (Schles.).**

Coseler Dampfmaschine E. Winkler u. Co.	Gesellschafter: Ernst Winkler u. Oskar Schöfert, beide in Cosel	Dampfmaschinmühle.
--	---	--------------------

**Floste, Kreis Falkenberg D.-S.**

Floster Darlehnskassen-Verein E. G. m. n. H.	Vorstand: Louis Alenik, Floste, Vorf. Lorenz Brestka, Floste, Stellv. Kranz Walczak, Ellguth- Kriedland Stellenbes. Anton Urbante, Floste Tischlermsfr. Johann Thomas Floste	Darlehnskasse.
---	--	----------------



**Friedenshütte—Friedewalde.**

Eingetragene Firma	Inhaber, Vorstand oder Gesellschafter, Prokuristen	Geschäftszweig
--------------------	--	----------------

**Friedenshütte, Kreis Beuthen D.=S.**

Consum = Verein Antonien-  
hütte, A.=G., Zweigniederl.

Leo Freund  
Samuel Loebinger  
Wilowicer Eisenwerk A.=G.

Oberschl. Eisenbahn-Bedarfs-  
Aktien-Gesellschaft

Vorstand:  
Direktor Adalbert Roehly  
Geschäftsf. Carl Morawek  
beide in Antonienhütte  
Inh.: Leo Freund  
Inh.: Samuel Loebinger  
Vorstand:  
Direktor Wilhelm Esser, Ra-  
wadzi

Prokuristen:  
Hugo Falkenhahn u. Gustab  
Gerhard in Wilowice

Vorstand:  
Generaldirektor Paul Liebert  
Friedenshütte

Prokuristen:  
Conrad Malcher, Leopold  
Glatsche, Ernst Brätjch,  
Kranz Berndt, August  
Salzbrunn

Gemischte Warenhandlung.

Kaufmännisches Geschäft.  
Ziegelfabrik.  
Hochöfen, Eisengießerei u.  
Walzwerkbetrieb.

Steinkohlgruben, Eisenerz-  
felder, Dolomitförderung,  
Hochöfen, Stahlwerk, Walz-  
werk, Hammerwerk, Räder-  
fabrik, Eisengießerei, Holz-  
anstalt mit Theer, Am-  
moniak u. Benzol = Ge-  
winnung.

**Friedenthal—Gießmannsdorf, Kreis Neisse.**

Gießmannsdorfer Fabriken  
E. v. Falkenhäusen und  
Friedenthal

Gesellschafter:  
1. Kaufmann Ernst Frieden-  
thal, Friedenthal = Gieß-  
mannsdorf  
2. die minderjährigen Ge-  
schwister Ernst Carl Frei-  
herr v. Friedenthal-Falk-  
enhäusen:

Alse, Günther, Nestor, Rudolf  
Krmgard, Kunigunde, be-  
vormundet durch den Kgl.  
Württemberg'schen Gesand-  
ten Frhrn. v. Wernbiller,  
Berlin.

Prokuristen:  
1. Buchhalter Adolf Stempel,  
Friedenthal-Gießmanns-  
dorf,  
2. Disponent Richard Schrei-  
ber, Neisse

Brauerei, Brennerei, Brek-  
hese u. Stärkfabriken.

**Friedersdorf, Kreis Neustadt D.=S.**

Friedersdorfer Spar- u. Dar-  
lehnskassenverein  
E. G. m. u. G.

Josef Sioblaczel

Vorstand:  
1. Bauer Josef Kosch,  
2. Bauer Theophil Kobl,  
3. Bauer Johann Bernard,  
4. Bauer Carl Lerch 1,  
5. Bauer Johann Pastuszak  
Inh.: Josef Sioblaczel

Darlehnskasse.

Spezereiwarenhandel.

**Friedewalde, Kreis Grottkau.**

Friedewalder Darlehnskassen-  
verein  
E. G. m. u. G.

Vorstand:  
1. Rentner Franz Regul,  
Vorsitzender,  
2. Freigärtin Theodor Gläkel  
Stellvertreter,  
3. Freigärtner Josef Klose,  
4. Bauergutshf. Anton Hanke

Darlehnskasse.



# Friedland O.-S.

Eingetragene Firma	Inhaber, Vorstand oder Gesellschafter, Prokuristen	Geschäftszweig
<b>Friedland O.-S.</b>		
August Blasig Gustav Doctor	Inh.: August Blasig Inh.: Eugen Doctor	Kaufmännisches Geschäft. Getreidehandlung u. Point- Laces-Fabrikation.
Joh. Eichhorn	Inh.: Johann Eichhorn	Spezereiw., Mehl- und Ge- treidehandel.
E. Fischer Friedländer Spar- und Dar- lehnskassenverein E. G. m. u. S.	Inh.: Emanuel Fischer Vorstand: 1. Bauer Amund Hannich- Rauisch, Vorst., 2. Tischlermstr. Robert Blide- Friedland, Stellvert., 3. Ackerbürger Johann Hoff- mann-Friedland, 4. Ackerbürger Julius Mi- challe-Friedland, 5. Stellenbes. Carl Kiewe- ger-Hillersdorf	Eisen- und Kurzwarenhandel. Darlehnskasse.
D. Goldmann, vorm. Epstein Joseph Görlich	Inh.: David Goldmann Inh.: Johannes Görlich	Weinhandl., Destillation. Spezerei-, Mehl- und Ge- treidehandel.
Robert Haase	Inh.: Robert Haase	Herren- und Damenkleider- handel.
Carl Herrmann W. Jahnel	Inh.: Carl Herrmann Inh.: Wilhelm Jahnel	Kolonialwarenhandel. Leinwand-, Stoffe-, Tücher- und Herrenkleiderhandel.
B. Keihl Franz Klose	Inh.: Viktor Keihl Inh.: Franz Klose	Apothek.
E. Kolibius	Inh.: Kaufm. Paul Kolibius	Spezerei-, Mehl-, Kurz- u. Wollwarenhandel.
Franz Kollete Carl Kunze, Eisenwaren, Haus- u. Küchengeräte Hugo Kuschel Anton Lischka, Kohlengeschäft Heinrich Marafski Paul Mazur jun.	Inh.: Franz Kollete Inh.: Carl Kunze Inh.: Hugo Kuschel Inh.: Anton Lischka Inh.: Heinrich Marafski Inh.: Paul Mazur jun.	Viktualien- und Spezerei- warenhandel. Point-Laces-Fabrikation. Eisenwaren-, Haus- und Küchengeräte.
F. Meistner	Inh.: Franz Meistner	Maurermeister. Kohlengeschäft.
Joseph Menzel	Inh.: Joseph Menzel	Fleischerei u. Viehhandel. Mehl-, Spezerei- u. Kurz- warenhandel.
F. Milde, Dampfbrauerei Hedwig Nicolaus	Inh.: Joseph Milde Inh.: verw. Frau Kaufmann Hedwig Nicolaus	Leder-, Besch., Schuhwaren-, Holz-, Krans-, Kurz- und Viktualienhandel.
Franz Plachetta	Inh.: Franz Plachetta	Bäckerei-, Mehl- u. Spezerei- warenhandel.
A. Renelt	Inh.: Anton Renelt	Brauerei. Spezereinarenhandlung.
Joseph Rieger A. Solloch Max Sterz, Stadtmühle Julius Strauß	Inh.: Joseph Rieger Inh.: Johann Solloch Inh.: Max Sterz Inh.: Julius Strauß	Drogen-, Spezerei-, Kolonial- waren- u. Mehlhandel. Spezerei- und Kolonialw.- handlung.
Hugo Thielmann E. Tunkel Vorschuß-Verein, E. G. m. u. S.	Inh.: Emil Thielmann Inh.: Sixtus Tunkel Vorstand: Dampfziegeleibesitzer Josef Rieger Feldwebel a. D. Josef Müller Mektor Josef Zimmermann Kaufm. Franz Klose	Riegelei. Schmittwarenhandlung. Müllerei u. Mehlhandel. Spezerei- u. Kolonialwaren- handlung u. Fabrikation von Wändchenarbeiten.

Gerberei.  
Manufakturwarenhandlung.  
Bankgeschäft.



Eingetragene Firma	Inhaber, Vorstand oder Gesellschafter, Prokuristen	Geschäftszweig
Joseph Weiß Johannes Widot	Inh.: Joseph Weiß Inh.: Johannes Widot	Schnitt- u. Wollwarenhdlg. Schnittwaren- und Näh- maschinenhandel. Wollwarenhandlung. Kaufmännisches Geschäft. Spezereivarenhdl., Verkauf von denat. Spiritus.
M. Wittig Franz Rierz Johannes Zimmermann	Inh.: verw. Frau M. Wittig Inh.: Franz Rierz Inh.: Johannes Zimmermann	

### **Friedrichsgrätz, Kreis Oppeln.**

Friedrichsgräzker Darlehns- kassenverein E. G. m. u. S.	Vorstand: Pastor Mathias Rmet, Vorst., Kolonist Josef Radmiersch, Stellvertr., Gemeindevorst. Carl Urtal, Kolonist Joh. Elama, Kolonist Carl Strzelek	Darlehnskasse.
---	---	----------------

### **Friedrichshütte, Kreis Tarnowitz.**

Heinrichswerk, Inh. A. Ritzner	Inh.: Alfred Ritzner, Fried- richshütte	Eisengießerei u. Maschinen- bauanstalt.
Spar- u. Darlehnskasse E. G. m. u. S.	Vorstand: 1. Rittergutsbes. Richard v. Koschützki, Rybna, 2. Hüttenamtssekr. Eduard Reichel, Friedrichshütte, 3. Kaufmann Otto Morik, Piasekna, 4. Hausbesitzer Carl Rokott, Doruschowitz, 5. Hüttenamtssekretär Franz Wladnicki, Friedrichshütte	Darlehnskasse.

### **Friedrichsthal, Kreis Oppeln.**

Friedrichsthaler Darlehns- kassenverein E. G. m. u. S.	Vorstand: 1. Lehrer Robert Weiner, Friedrichsthal, Vorst., 2. Kolonist August Komanda, Friedrichsthal, Stellvertr., 3. August Wuttke, Fabrik- besitzer, Reilswerk, 4. Kolonist Johann Schö- nierka, Friedrichsthal	Darlehnskasse.
Bernhard Weibel	Inh.: Bernhard Weibel	Bäckerei u. Viktualienhandel.

### **Gamman, Kreis Ratibor.**

Spar- u. Darlehnskasse E. G. m. u. S.	Vorstand: Bauergutsbes. Vinzent Bend- zialek, Bauergutsbes. Mojs Komoret, Bauergutsbesitz. Josef Modlich, Bauerguts- besitzer Franz Bendzialek, Bauergutsbes. Jul. Kampit	Darlehnskasse.
--	---	----------------

### **Gauerz, Kreis Grottkau.**

Johann Radig	Inh.: Johann Radig	Kaufgeschäft.
--------------	--------------------	---------------



# Georgenberg — Giersdorf.

Eingetragene Firma	Inhaber, Vorstand oder Gesellschafter, Prokuristen	Geschäftszweig
--------------------	--	----------------

## Georgenberg, Kreis Tarnowitz.

B. Behnisch	Gesellschafter: 1. Kaufmann Salomon Lew- towik, 2. dessen Ehefrau Charlotte, geb. Behnisch Inh.: Hermann Blumenreich Inh.: Moriz Kawa Inh.: Johann Okadnik Inh.: Heinrich Preiß Inh.: Julius Ring	Manufaktur- u. Wollwaren- handel. Bekleidung. Schnittwarenhandel. Bäckerei und Spezereivaren- handel. Gem. Warenhandl., Gast- wirtschaft. Warenhandl. versch. Richtung. Darlehnskasse.
S. Blumenreich		
M. Kawa		
J. Okadnik		
Heinrich Preiß		
J. Ring		
Spar und Darlehnskasse E. G. m. u. S.	Vorstand: 1. Hauptlehrer Clemens Gollek, Georgenberg, 2. Kaufmann Franz Mainka, Georgenberg, 3. Gemeinde = Vorst. Franz Dorodnik, Klein-Bogalin, 4. Gasthausbes. Hof. Gomolka, Georgenberg, 5. Gasthausbesitzer August Schattan, Georgenberg	

## Gieraltowitz, Kreis Cosel (Schles.).

Gieraltowitzer Spar- und Darlehnskassenverein E. G. m. u. S.	Vorstand: 1. Gastwirt Eduard Mlekto, Gieraltowitz, Vorsitzender, 2. Bauer Carl Grzeska, Przeborowitz, Stellvert., 3. Bauer Karl Whcisz, Prze- borowitz, 4. Gärtner Leopold Nowak, Klein-Münsdorf, 5. Gärtner u. Schmied Joh. Nowak, Klein-Münsdorf	Darlehnskasse.
--	--	----------------

## Gieraltowitz, Kreis Gleiwitz.

Gr. Gieraltowitzer Spar- u. Darlehnskassen-Verein	Vorstand: 1. Halbbauer Josef Koika, Gieraltowitz, Vorsitzender 2. Halbbauer Anton Wryta, Gieraltowitz, Stellvert., 3. Halbb. Wilhelm Scholz, Gieraltowitz 4. Halbb. Simon Promny, Gieraltowitz 5. Bauer Johann Adamel, Anurow.	Darlehnskasse.
--	--	----------------

## Giersdorf, Kreis Grottkau.

Giersdorfer Darlehnskassen- Verein E. G. m. u. S.	Vorstand: 1. Gastwirt Paul Stache, Giersdorf, Vorsitzender 2. Bauerngutsbesitzer August Trentler, Giersdorf, Stell- vertreter 3. Stellenbes. Paul Kartte, Nielasdorf 4. Bauerngutsbesitzer Bruno Kleineidam, Giersdorf 5. Stellenbes. Franz Lang- wib, Würben 6. Stellenbes. Anton Matsche Giersdorf	Darlehnskasse.
--	---	----------------



Eingetragene Firma	Inhaber, Vorstand oder Gesellschafter, Prokuristen	Geschäftszweig
--------------------	--	----------------

## Giersdorf, Kreis Neisse.

Giersdorfer Darlehnskassen-  
Verein E. G. m. u. S.

- Vorstand:
1. Bauerngutsbesitzer Josef Breinlich
  2. Bauerngutsbesitzer Richard Kriznik
  3. Bauerngutsbesitzer Johann Wiesner
  4. Bauerngutsbesitzer Carl Sahnel
  5. Bauerngutsbesitzer Franz Wilde

Darlehnskasse.

Siegfried Apt  
Hermann Aronheim

- Inh.: Afm. Siegfried Apt  
Inh.: Afm. Hermann Aronheim  
Inh.: Destillateur Isidor Aschner

Agent.  
Lebengeschäft.

J. Aschner

Destillation.

Albert Asnmuth

Kolonialwarenhandlung.

- Gesellschafter:
1. Witwe Albert Asnmuth, Emilie geb. Kraut, Gleiwitz
  2. Fräul. Anna Asnmuth, Gleiwitz
  3. Buchhalt. August Asnmuth, Gleiwitz
  4. Lehrling Albert Asnmuth, Breslau
  5. Marie Asnmuth, Gleiwitz
  6. Elisabeth Asnmuth, Gleiwitz
  7. Martha Asnmuth, Gleiwitz
  8. Willy Asnmuth, Gleiwitz
  9. Hedwiga Asnmuth, Gleiwitz
  10. Otto Asnmuth, Gleiwitz
- Inh.: Georg Aufrecht

Emil Aufrecht

Agentur für Weine und ver-  
eideter Mäkler der ober-  
schlesischen Getreidebörse.  
Bankgeschäft.

Bank Ludowy, Volksbank  
E. G. m. u. S.

- Vorstand:
1. Buchdruckereibes. Johann Eckert, Ratibor, Direktor
  2. Grundbes. Theophil Galbierz, Gleiwitz, Rentant
  3. Grundbesitzersohn Johann Gliwka, Gleiwitz, Kontrolleur

Warenhaus.

Gehr. Barasch, Gleiwitz,  
Zweigniederl. der Firma  
Gehr. Barasch, Breslau

- Gesellschafter:
- Kaufm. Arthur Barasch  
Kaufm. Georg Barasch, beide  
in Breslau

Julian Bartenstein, vormalss  
Schlesinger u. Bartenstein  
Carl Bartsch  
Beamten-Wohnungs-Verein  
E. G. m. b. S.

- Inh.: Julian Bartenstein  
Inh.: Carl Bartsch

Galanteriegeschäft.  
Gold- u. Silberwarenhdl.

- Vorstand:
1. Rechnungsrevisor Hugo Fischer, Vorsitzender
  2. Kreissekretär Emil Wichmann, Stellvertreter
  3. Gerichtskosten-Kontrollleur Oskar Zischke
  4. Rechn.-Rat Heinrich Kolm
  5. Bauverkmstr. Josef Bulla
  6. Landgerichts-Sekretär Albert Kohn
  7. Lehrer Valent. Pietruschka



**Gleiwitz.**

Eingetragene Firma	Inhaber, Vorstand oder Gesellschafter, Prokuristen	Geschäftszweig
C. Bederts Hotel zur Post, Bes. Carl Bedert	Inh.: Carl Bedert	Hotel.
J. Belba	Inh.: Josef Belba	Kolonialwarenhdl. en detail.
Franz Bembenet	Inh.: Franz Bembenet	Kolonialwarenhdl. en detail.
J. Bergmann	Inh.: Jacob Bergmann	Fisch- u. Wildprethändler.
B. Bermann	Inh.: Eugen Kohn	Destillation u. Bierverlag.
Nachfolger Eugen Kohn	Inh.: Heinr. Josef Bermann	Schuhfabrik.
S. Bermann	Inh.: Joseph Deuthner	Damenpuß-, Weißwarenhdl.
Joseph Deuthner	Gesellschafter:	und Agentur.
Mag Bial	Kaufmann Frib Bial,	Dampfziegelei.
Carl Bienenf	Kaufmann Richard Bial	Destillation, Schankwirtsch.
Wilhelm Wittner	Inh.: Carl Bienenf	Wein-, Liqueur-, Spirituosen-
J. Blumenthal,	Inh.: Kaufmann Wilhelm	Auschanf.
vorm. N. Brnd	Wittner	Destillation u. Essigfabrik.
Brauerei Feldschlößchen Hüb-	Inh.: Julius Blumenthal	Bierbrauerei.
ner u. Comp., Hauptstz	Gesellschafter:	Herrenartikelfhandlung.
Deuthen D.=S.	1. vertv. Kabitbes. Elise	Groß-Destillation, Schank-
S. Brauer	Hübner, geb. Seiffert,	wirtschaft.
Sfidor Brenner	2. Kabitbes. Max Hübner	Manufakturwarenhandlung.
Joseph Brieger	in Liegnitz	Materialwarenhandlung.
Carl Brzostka	Inh.: Simon Brauer	Destillation.
N. Bujatowski	Inh.: Sfidor Brenner	Kärberei.
Louise Bund	Inh.: Joseph Brieger	Futtermehl-Geschäft.
Julius Cohn	Inh.: Carl Brzostka	Modewaren- u. Konfektions-
Cohn u. Panofski	Inh.: Nathan Bujatowski	geschäft.
Commandite der Breslauer	Inh.: verehel. Kärberibes.	Bankgeschäft.
Diskontobank Gleiwitz;	Louise Bund, geb. Anna	
die Hauptniederlassung	Cohn	
„Breslauer Diskontobank“	Gesellschafter:	
befindet sich in Breslau	Kaufmann Heinrich Cohn	
	Kaufmann Max Panofski	
	Vorstand:	
	1. Bankier Heinrich Haenisch,	
	Breslau,	
	2. Theodor Winkler, Berlin,	
	3. Bankier Otto Schweizer,	
	Breslau,	
	4. Stadtrat Adolf Lands-	
	berger, Rattowik.	
	Prokuristen:	
	1. Felix Wid, Berlin,	
	2. Salo Juliusburger,	
	Breslau,	
	3. Gustav Schulke, Berlin,	
	4. Felix Bamberger, Berlin,	
	5. Franz Schüb, Berlin,	
	6. Otto Landee, Charlottenb.	
	7. Arthur Rober, Gleiwitz,	
	8. Paul Großer, Breslau,	
	9. Franz Müller, Ratibor,	
	10. Adolf Fehlbarg, Berlin,	
	11. Georg Schneggenburger,	
	Berlin,	
	12. Arnold Böhm, Gleiwitz,	
	13. Aug. Wittenberg, Berlin,	
	14. Sally Brody, Berlin,	
	15. Paul Hartog, Berlin,	
	16. Felix Kulke, Breslau,	
	17. Hugo Bruch, Berlin,	
	18. Hermann Haendler,	
	Gleiwitz.	



Eingetragene Firma	Inhaber, Vorstand oder Gesellschafter, Prokuristen	Geschäftszweig
<b>Commandite des Schlesischen Bank-Vereins, Gleiwitz</b> <b>Zweig-Niederlassung des Schlesischen Bankvereins, Commanditgesellschaft auf Aktien Breslau</b>	<b>Gesellschafter:</b> 1. Bankier Conrad From- berg, Breslau, 2. Direktor Ernst Martinus, Breslau, 3. Direktor Georg Cohn, Breslau.	Bankgeschäft.
<b>Consum = Verein Gleiwitz</b> G. u. m. b. H.	<b>Prokuristen:</b> 1. Max Wende, Gleiwitz, 2. Ludwig Sachs, Beuthen Oberschlesien, 3. Alfred Kaecke <b>Vorstand:</b> Betriebssekretär Carl Weise, Geschäftsführer Magazinauff. Oskar Fuhr- mann, Kassierer Eisenbahnverkleister Adolf Berger, Kontrolleur	Gemischte Warenhandlung.
<b>Alfons Custodis, Düsseldorf</b>	Inh.: Ad. Custodis, Düsseldorf	Ofen- u. Eisenbauanstalt.
<b>Ludwig Czaja</b> <b>Albert Czernowski</b> <b>Dampfziegelei Ellguth-Zabrze</b> G. u. m. b. H.	<b>Prokurist:</b> Kfm. Paul Welt, Düsseldorf Inh.: Kaufm. Ludwig Czaja Inh.: Alfred Czernowski <b>Geschäftsführer:</b>	Zigarrenhandel. Agentur. Dampfziegelei.
<b>Dampfziegelei bei Schalscha</b> <b>W. von Gröling u. S. Lu-</b> <b>bowski</b>	<b>Geschäftsführer:</b> 1. Georg Kuczora, Baumstr., Gleiwitz 2. Josef Kaller, Kaufmann, Beuthen D.=S. 3. Fedor Heinzel, Obermstr., Lipine 4. Augustin Warlo, Gleiwitz <b>Gesellschafter:</b> 1. Rittergutsbes. Viktor von Gröling auf Schalscha 2. Frau General = Direktor Flora Caro, geb. Lubowski, Gleiwitz 3. prakt. Arzt Dr. Max Lu- bowski, Berlin 4. Regierungsbauführer Georg Lubowski, Berlin 5. Kfm. Otto Lubowski, Bail- donshütte 6. cand. med. Ernst Lubowski, Berlin 7. stud. tech. Heinrich Lu- bowski, Berlin 8. stud. jur. Viktor Lubowski, Halle a. S. 9. Kränzl. Ernestine Lubowski, Liegnitz	Dampfziegelei.
<b>M. Danziger, Gleiwitz und</b> <b>eine Zweigniederlassung</b> <b>Beuthen D.=S.</b>	<b>Gesellschafter:</b> 1. Josef Danziger, Kaufm., 2. Eduard Danziger, Kaufm., 3. Max Danziger, Kaufmann in Gleiwitz	Dampfmühle, Getreide- und Landesproduktenhandlung.
<b>Gebrüder Danziger,</b> <b>Inh.: Adolf Danziger</b> <b>Josef Danziger jun.</b> <b>L. Diekmann</b> <b>vorm. M. D. Hamburger</b> <b>Diekmann u. Guttmann</b>	Inh.: Adolf Danziger Inh.: Kaufm. Josef Danziger Inh.: Kaufm. Louis Diekmann <b>Gesellschafter:</b> Kaufmann Hermann Guttmann, Chemiker Dr. Fedor Diekmann, beide in Gleiwitz	Haus- u. Küchengeräte. Herrenkonfektion. Schankwirtschaft. Destillation u. Essigfabrik.



# Gleiwitz.

Eingetragene Firma	Inhaber, Vorstand oder Gesellschafter, Prokuristen	Geschäftszweig
<b>A. Dowerg</b> <b>A. Drescher</b> Erstes Berliner Spezial = Korsettgeschäft, Inh.: Frau Lina Steiner Fabrik für Eisenbahnbedarf G. m. b. H.	Inh.: Paul Dowerg Inh.: Kaufm. Carl Drescher Inh.: Frau Kaufmann Lina Steiner, geb. Wandmann  Geschäftsführer: Fabrikbesitzer Eugen Lein- beher und Kaufmann Karl Stabilinski, Prokurist: Walter Kohl Inh.: Hugo Feig Inh.: Salomon Feig Vorstand: 1. Geheimer Sekretär a. D. Moriz Lyon, Breslau, 2. Kaufm. Hermann Meid- ner, Breslau, 3. Kaufmann Ottomar De- gentz, Breslau, Prokuristen: 1. Adolf Alter, Breslau, 2. Mani Hausmann, Breslau, 3. Isidor Steiner, Gleiwitz, 4. Paul Oswald, Gleiwitz Inh.: Leopold Fleischer Inh.: Kaufm. Max Zieß, Gleiwitz	Eisen- u. Drahtwarenfabrik. Garderobengeschäft. Korsettfabrik.  Fabrik für Eisenbahnbedarfs- artikel  Tuch- u. Manufakturwöhl. Holzhandlung. Pausgeschäfft.
<b>Hugo Feig</b> <b>S. Feig</b> Filiale der Breslauer Wechslerbank, vorm. Emanuel Kränkl in Gleiwitz, Zweignieder- lassung der Aktiengesellsch. Breslauer Wechsler-Bank in Breslau		
<b>L. Fleischer</b> Max Zieß u. Co.		Bäckerei. Woll-, Weiß-, Kurz-, Galan- terie-, Spiel-, Glaswaren- handlung. Kaufmännisches Geschäft.
<b>Carl Foerster u. Co</b>	Gesellschafter: 1. Kaufm. Carl Foerster in Meiße, 2. Kaufm. Alfred Woide Inh.: Georg Förster Inh.: Gregor Holzik Inh.: Eduard Simon  Inh.: Siegfried Kränkel Inh.: Frau Lina Spiger, geb. Kränkel Inh.: verw. Kaufmann Anna Frank, geb. Stanjet Inh.: Louis Frankenstein, Prokuristin: Tinka Frankenstein, geborene Buczinski Inh.: verehel. Amalie Freund, geb. Bender Inh.: Arnold Freund Inh.: Hermann Freund Inh.: Ingenieur Oswald Freund Gesellschafter: Friedrich Friedländer, Alfred Benbenitz, beide in Berlin Prokuristen: 1. Ludwig Rawitz, Gleiwitz, 2. Hugo Kivecki, Charlot- tenburg, 3. Benno Braum, Charlot- tenburg, 4. Otto Richter, Berlin, 5. Richard Winkler, Berlin, 6. Dr. jur. Franz Oppen- heimer, Berlin	Weiß- u. Wollwarenhandlg. Möbelhandlung. Hutgeschäft.  Manufakturwarengeschäft. Zigarrengeschäft.  Spezereivarenhandlung.  Gummivaren- und Kranken- pflegeartikelfhandlung.
<b>Georg Förster</b> <b>G. Holzik</b> For Gentlemen, Inh.: Ed. Simon Bernhard Kränkel Louis Kränkel, Inh.: L. Epiker M. Frank		
<b>L. Frankenstein</b>		
<b>A. Freund</b>		Zigarrenhandlung, Verkauf von Lederabf. Zigarrenhandlung. Schuhmacherartikelfhandlung. Bureau für elektrische Licht- und Kraftanlagen. Kohlengroßhandlung.
<b>Arnold Freund</b> <b>Hermann Freund</b> <b>M. Freund, Gleiwitz, Elek- trische Licht- u. Kraftanl.</b> <b>Emanuel Friedländer et Co.,</b> mit Zweigniederlassungen in Berlin und Breslau, letztere unter der Firma: Dampfschiffs- u. Rheberei Emanuel Friedländer et Comp.		



Eingetragene Firma	Inhaber, Vorstand oder Gesellschafter, Prokuristen	Geschäftszweig
Sermann Fröhlich's Nachfl.	Inh.: Paul Stein	Wafgeschäst für Herrenbe-
S. Fröhlich	Inh.: Samuel Fröhlich	leidung.
A. Fuhrmann	Inh.: August Fuhrmann	Bier-Großhandlung, Dampf-
Gebrüder Gabriel	Inh.: Wilhelm Friedrich Gabriel	Mineralwasser-Fabrik.
Breslauer Kaffee = Rösterei	Inh.: Richard Gaida	Kolonialwaren-, Tabak- und
Richard Gaida	Inh.: Ludwig Gakmann	Eisenwarenhandlung.
Ludwig Gakmann,	Prokuristen:	Kaffee, Thee, Gemüse, Deli-
mit Zweigniederlassung	Max Stein, Felix Brod	kateffen, Liqueure.
Oppeln	Gesellschafter:	Asphalt- und Dachpappen-
S. Gakmann	1. Kaufm. Max Gakmann,	fabrik.
	2. Kaufm. Richard Gakmann	Eisenwarenhandlung.
	Prokurist:	Kornfeisengroßhandlung.
	Kaufmann Emanuel Kren	Pur-, Woll- u. Kurzwhdl.
	Gesellschafter:	Erwerb, Verwaltung zc. von
	1. Max Gakmann,	Grundstücken
	2. Richard Gakmann	Fabrik künstlicher Dünge-
	Prof.: Emanuel Kren	mittel.
	Inh.: Gustav Gaul	Gasanstalt.
	Geschäftsführer:	
	Privatier Reinhold Martide,	
	Tischlermstr. Franz Gurski	
	senior, Glaserstr. Paul	
	Manns	
	Gesellschafter:	
	1. Apotheker Wilhelm Hiller,	
	Gleiwitz,	
	2. verehel. Frau Kaufmann	
	Margarethe Bernik, geb.	
	Hiller, Gleiwitz,	
	Prokurist:	
	Kaufmann Emanuel Bernik	
	Gesellschafter:	
	1. Frau Direktor Rosalie	
	Brand, Gleiwitz,	
	2. Frau Direktor Olga	
	Hausknecht, geb. Brand,	
	Gleiwitz,	
	3. Frau Oberstleutnant Marie	
	Gabriel, Hildesheim,	
	4. Generaldirektor Rudolf	
	Hegenscheidt, Gleiwitz,	
	5. Frau Landrat Anna	
	Schroeter, geb. Hegen-	
	scheidt, Gleiwitz,	
	6. Reg.-Meffor Fritz Hegen-	
	scheidt, Schalte,	
	7. Frau Reg.-Rat Elisabeth	
	Friedrich, Aachen,	
	8. Gutsbes. Gottfried Hesse,	
	Radlowitz,	
	9. Frau Dr. Elisabeth Heim,	
	geb. Hesse, Hannover	
	Leiter und Prokurist:	
	Gasanstaltsdirektor Friedrich	
	Klönne	
	Gesellschafter:	
	Ingenieur Paul Drost, In-	
	genieur Emanuel Drost	



**Gleiwitz.**

Eingetragene Firma	Inhaber, Vorstand oder Gesellschafter, Prokuristen	Geschäftszweig
<b>Gleiwitzer Eisenfabrik Buret u. Schubert</b>	Gesellschafter: Fabrikbesitz. Johannes Buret, Eisenfabrikant Theodor Schubert, beide in Gleiwitz Inh.: Hedor Karpe	Eisenfabrik.
<b>Gleiwitzer Wäschefabrik Hedor Karpe J. Ologauer</b>	Inh.: verw. Charlotte Olo-	Wäschefabrik.
<b>S. Glücksmann</b>	gauer, geb. Guttmann Inh.: Kaufm. Salo Glücks-	Destillation.
<b>Emil Goldhammer</b>	mann Inh.: Emil Goldhammer	Weißwarenhandel.
<b>Hermann Goldstein J. Gorecki</b>	Inh.: Hermann Goldstein Inh.: Paul Gorecki	Mehl-, Getreide- u. Pro- duktenhandel. Destillation. Mehlmühle und Getreide- handlung. Ziegelei.
<b>M. Gotthelf, mit Zweigniederl. Laband Gröner u. Zmbach</b>	Inh.: Moriz Gotthelf  Gesellschafter: 1. Kaufm. Eugen Graeber, 2. Kaufm. Siegfried Zmbach, beide in Gleiwitz Inh.: Paul Merkel	Holzhandel.
<b>Oskar Groetschel's Buchhdlg., Inh.: Paul Merkel Fanny Gröner</b>	Inh.: verw. Frau Afm. Fanny Gröner, geb. Silbiger Lewiczin Prokurist: Kaufm. M. S. Guttmann, Lewiczin Inh.: Sidor Grünberger	Buch-, Kunst- u. Musikalien- handlung. Holzhandel.
<b>J. Grünberger</b>	Inh.: Afm. Hermann Grün	Schnittwarenhandlung und Agentur. Kolonialwarenhandlung. Chem. Produkte.
<b>Hermann Grün Grünberger u. Wienskowit</b>	Gesellschafter: 1. Kaufm. Salo Grünberger 2. Afm. Hugo Wienskowit Inh.: Abraham Grünthal Inh.: Berfon Grünthal	Herrengarderobenhandlung. Fertige Kleider- und Schnitt- warenhandlung. Begräube-, Mehl-, Produ- tengeschäft. Tuch-, Herren- und Knaben- garderobe. Dampfschlerei.
<b>A. Grünthal Gebrüder Grünthal</b>	Inh.: Julius Grünthal	Weinhandlung. Kurz- und Galanteriewaren- handlung. Ledergeschäft u. Agentur. Manufaktur- u. Weißwaren- handlung. Bankgeschäft.
<b>Julius Grünthal</b>	Inh.: Hugo Grünthal	Manufaktur- u. Weißwaren- handlung.
<b>Hugo Grünthal</b>	Inh.: Tischlermeister Franz Gurski sen., Tischlermeist. Franz Gurski jun., beide in Gleiwitz	Bankgeschäft.
<b>J. Gurski u. Sohn</b>	Inh.: Alfred Gutzmann Inh.: Ismar Gutzmann	Schuhwarenhandlung.
<b>J. Gutzmann S. Gutzmann</b>	Inh.: Eugen Haase Inh.: Afm. Gustav Hahn u. Arthur Rothenstein	Kurz- u. Galanteriewarenh.
<b>A. Haase Gebrüder Hahn</b>	Gesellschafter: 1. Kaufmann. Hugo Langer, 2. Kaufmann Max Langer, beide in Gleiwitz 3. Kaufmann Gustav Hahn, Berlin 4. Afm. Arthur Rothenstein, Gleiwitz Inh.: Paul Sprotte	
<b>Hahn, Langer u. Co.</b>	Inh.: Leopold Hamburger	
<b>Erstes Wiener Schuhwaren- lager Max Halbscheffel vorm. Paul Sauer Leopold Hamburger</b>		



Eingetragene Firma	Inhaber, Vorstand oder Gesellschafter, Prokuristen	Geschäftszweig
Marcus Hamburger	Inh.: Ww. Dorothea Ham- burger, geb. Kohn Prokurist: Isidor Hamburger	Bierverlag.
Heinrich Hammer	Inh.: Heinrich Hammer	Tabak-, Weiß- u. Wollwaren- handlung.
D. Hartmann	Inh.: David Hartmann	Tuch- und Herrengarderoben- Geschäft.
Edm. Heidemann	Inh.: Moritz Hausdorff	Buchbinderei.
Moritz Hausdorff	Inh.: Hfm. Max Langer	Kommissionsgeschäft.
H. Hennel	Inh.: Rudolph Hennel	Bäckerei.
Hennig u. Comp.	Inh.: Kaufm. Adolf Breit Prokurist: Ingenieur Her- mann Königsfeld, Gleiwitz	Maschinenfabrik und Eisen- gießerei.
Hensel u. Anschütz	Gesellschafter: 1. Kaufmann Arthur Hensel 2. Kaufmann Carl Anschütz	Kolonialwaren- Agentur- u. Kommissionsgeschäft, Fisch- räucherei.
Herzberg u. Comp.	Gesellschafter: Kaufm. Leopold Herzberg 1. Kaufm. Leopold Herzberg 2.	Liförfabrikation.
Bianca Herzberg früher Bianca Rothmann Geschw. Hoch	Inh.: Bianca Herzberg, geb. Rothmann Gesellschafter: 1. Max Hoch, Gleiwitz 2. Frl. Elfriede Hoch, Dresden	Kaufmännisches Geschäft.
Frik Hoffmann Nachfolger Hoffmann u. Tochter	Inh.: Rudolph Gleich Inh.: Kabritbesitzer Adolf Tochter	Drogenhandel. Maschinenfabrik.
W. Hoffmann	Inh.: Apothekenbes. Walter Hoffmann	Apothek.
Ealo Holländer	Inh.: Ealo Holländer	Käsehandlung.
A. Hüser	Inh.: August Hüser	Apothek.
E. A. Hulschiner	Inh.: Hugo Wiener	Kolonialwarengroßhdlg.
Hulschinskysche Hüttenwerke Aktiengesellschaft, Zweig- niederlassung Gleiwitz, Hauptst. Berlin	Vorstand: Generaldirektor Niedt, Gleiwitz Stellvertreter: Kaufmann Sigismund Nathan, Berlin Prokuristen: Siegmund Bloch, Berlin Berthold Rothmann, Gleiwitz Max Ehrlich, Gleiwitz Oscar Schleginger, Gleiwitz	Siemens-Martin-Stahlwerk, Bessemer-, Puddelwerk, Eisenwalzwerke, Röhren- walzwerke, Fabrik für nahtlose Röhren (Patent Ehrhardt) Rittingersfabrik, Bandagenwalzwerk, Räder- fabrik, Presswerk zur Her- stellung schwerer Schmiede- stücke.
Industrie für Eierverwertung Wolff u. Comp.	Inhaber: Leopold Herzberg 1 Leopold Herzberg 2	Vierhandlung.
Gustav Jacobus	Inh.: Hfm. Gustav Jacobus	Lederhandlung.
Julius Jäschowitsch	Inh.: Julius Jäschowitsch	Bierbrauerei.
Franz Zellin Ww.	Inh.: vertwittw. Franziska Zellin, geb. Zenderzhafel	Riegeleibetrieb.
Max Jerschke	Inh.: Max Jerschke	Oberschl. Cement-Beton- Geschäft.
Wilhelm Jzka	Inh.: Hfm. Wilhelm Jzka	Kolonialwaren- und Deli- katesengeschäft.
Vincent Zonda	Inh.: Restaurateur Vincent Zonda	Restaurateur.
Karl Kabilinski u. Co.	Gesellschafter: 1. Kaufm. Karl Kabilinski, städtisch-Petersdorf. 2. Kaufm. Johann Tobiasz, Oświęcim.	Fabrik für Hammer- und Schaufelstiele, Felgen u. Scheiden.
G. Kaempffe	Inh.: Karl Kaempffe	Zigarren- und Tabakhandel.
Hotel Kaiserhof, Inhaber Arthur Gabriel	Inh.: Arthur Gabriel	Hotel.



**Gleiwitz.**

Eingetragene Firma	Inhaber, Vorstand oder Gesellschafter, Prokuristen	Geschäftszweig
Otto Kambach	Inh.: Otto Kambach	Agentur und Kommissions-
Leopold Kempa	Inh.: Leopold Kempa	geschäft.
Emilie Kempe Conrad Kifling, Gleiwitz Zweigniederlassung der Firma Conrad Kifling, Breslau	Inh.: Emilie Kempe Gesellschafter: 1. Ww. Elisabeth Kifling, geb. Dröschel, Breslau. 2. Kaufm. Georg Kifling, Breslau. 3. Kaufm. Anton Knobloch, Breslau.	Militärartikel, Leder- und Schuhwaren. Kuh- u. Modewarengeschäft. Bierverlag und Bierstuben.
Klapper u. Co.	Gesellschafter: 1. Schneidern. Alois Klapper 2. Kaufmann Franz Kulid	Kleiderhandel.
J. Kleczewski	Gesellschafter: 1. Josef Kleczewski, 2. Max Kleczewski.	Papierfabrik.
Kleiderhalle der vereinigten Schneidermeister A. Wloka u. Sohn	Inh.: August Wloka jun.	Garderobengeschäft.
Eugen Klinkert A. Kochmann u. Co. Ferdinand Kochmann Fritz Kochmann Josef Kodron	Inh.: Hrn. Eugen Klinkert. Inh.: Hrn. Heinrich Hammer Inh.: Ferdinand Kochmann Inh.: Hrn. Josef Tichauer. Inh.: Hrn. Josef Kodron.	Zigarren- u. Tabakgeschäft. Vierdruckapparatefabrik. Destillation. Bierbrauerei u. Bierverlag. Kaffee-Rösterei, Kolonial- waren-, Delikatessen-, Wildhandlung, Waffen und Munition. Technisches Bureau.
K. Kohl u. Co.	Gesellschafter: 1. Elektrotechniker Ferdinand Kohl. 2. Elektrotechniker Richard Laffter.	
Leopold Kohn K. von Koppe	Inh.: Hermann Kohn Inh.: Kasimir von Koppe	Sädesabrik, Leinwandhdlg. Zigarrengeschäft und Deli- katesenhandlung. Getreidehandel. Modewarengeschäft.
Georg Koppel Kopp u. Panofsky	Inh.: Georg Koppel Gesellschafter: 1. Kaufm. Martin Kopp, 2. Kaufm. Carl Panofsky	
Franz Kornblum	Inh.: Franz Kornblum	Agentur und Kommissions-
Gebrüder Körting, Gleiwitz, Zweigniederlassung der Handelsgesellschaft Gebr. Körting, Körtingsdorf in Linden	Gesellschafter: 1. Fabrikant Berthold Kör- ting, Hannover 2. Fabrikant Ernst Körting, Hannover Prokuristen: 1. Johannes Körting, Linden 2. Wilhelm Friede, Han- nover. 3. August Mühnert, Berlin 4. Max Galler, Berlin. 5. Ernst Werner, Hamburg. 6. Gotthilf Dietrich, Breslau 7. Ernst Körting, Linden. 8. Rikt. Körting, Dresden. 9. Fritz Körting, Leipzig. 10. Otto Humans, Linden. 11. Adolf Thamm, Hannover 12. Carl Brütow, Linden. 13. Max Krone, Hannover 14. Oskar Güter, Linden	Geschäft. Fabrik für Centralheizungs- anlagen, technische An- lagen pp.



Eingetragene Firma	Inhaber, Vorstand oder Gesellschafter, Prokuristen	Geschäftszweig
August Korus	Inh.: August Korus	Spezerei-, Eijen- u. Schnitt-
Otto Kramarczyk Albert Kraus	Inh.: Otto Kramarczyk Inh.: Albert Kraus	warenhandlung. Glas- und Porzellanhandel.
H. Krebs	Inh.: Kaufm. Alfred Krebs	Spezerei-, Delikatessen-, Tabak- u. Rigarrenhandel.
Jacob Krebs Nachfolger	Inhaber: Kaufm. Jacques Schaeffer Prof.: Frau Hedwig Schaeffer Inh.: Haaf Krebs	Agentur und Kommissions- Geschäft. Groß-Destillation.
K. Krebs		Galanterie- u. Luxuswaren
Eufemie Kreizirek J. Kreizirek	Inh.: Ww. Eufemie Kreizirek Inh.: Maurermeister Paul Kreizirek.	sowie Herrenartikel. Möbelfabrik. Baugeschäft.
Adolf Kreutzberger, Zweig- niederl. Bentzen D.=S.	Inh.: Adolf Kreutzberger	Herrengarderobe.
Otto Krieg M. Krimmer's Lithograph. Institut	Inh.: Otto Krieg Inh.: Erik Rose	Agentur. Papier-, Schreibwaren-, Buchhandel, Buch- und Steindruckerei.
Max Krüger Ignaz Krzeminski	Inh.: Max Krüger Inh.: Ignaz Krzeminski	Hotel. Bier-, Selter- und Spiri- tuosen-Handlung.
Gebr. Krzyżowski	Inh.: Klempnermstr. Josef und Klempnermstr. Ernst Krzyżowski in Gleiwitz Inh.: Max Kubis Inh.: Josef Kubla Inh.: Ferdinand Kühnel Inh.: Paul Kullrich	Kritallationsgeschäft.  Spezereiwarenhandlung. Kolonialwarenhandlung. Spezereiwarenhandel. Seifensiederei und Lotterie- Geschäft.
Ernst Kuschnitsch	Gesellschafter: 1. Emil Kuschnitsch 2. verw. Frau Olga Kusch- nitsch, geb. Kuznitsch, beide in Gleiwitz Inh.: Paul Kukora. Inh.: Johann Kukia Inh.: Martin Max Laband Inh.: Paul Reigber	Treibriemenfabrik.  Kolonialwarenhandlung. Kolonialwarenhandlung. Weißwarenhdl. Modewarenh. u. Damenkon- fektion.
Paul Kukora J. Kukia Max Laband Albert Langer Nachf., Inh. F. Reigber G. Langer	Gesellschafter: 1. Kfm. Hans Golla 2. Kfm. Curt Blüh Inh.: Paul Langer Inh.: Anton Lebel Geschäftsführer: Fabrikbes. Eugen Leinbeher Gleiwitz Prokurist: Buchhalter Walter Kohl, Gleiwitz	Manufaktur-, Weiß-, Woll- u. Kurzwarenhandel.
Paul Langer H. Lebel H. Leinbeher u. Co. G. m. b. H.	Geschäftsführer: Fabrikbes. Eugen Leinbeher Gleiwitz Prokurist: Buchhalter Walter Kohl, Gleiwitz	Wurst- u. Fleischwarenfbr. Herrengarderobengeschäft. Dampffesselabrik.
Julius Leppich's Nachfolger Dobronczka u. Kukner	Gesellschafter: 1. Kfm. Richard Dobronczka 2. Tischlerm. Wilhelm Kukner Inh.: Albert Jaeger	Tischlerei und Sargmagazin.
Leuckart'sche Buchhandlung Albert Jaeger Gustav Lewy	Gesellschafter: 1. Kaufm. Gustav Lewy, Katowitz, 2. Kfm. Adolf Goldmann, Gleiwitz	Buchhandlung. Möbelgeschäft.



**Gleiwitz.**

Eingetragene Firma	Inhaber, Vorstand oder Gesellschafter, Prokuristen	Geschäftszweig
<b>Hermann Lewy, Breslau mit einer Zweigniederlassung in Gleiwitz</b>	<b>Gesellschafter:</b> 1. Kaufm. Hermann Lewy, Gleiwitz 2. Kaufmann Josef Lewy, Breslau <b>Prokurist:</b> Hfm. Heinrich Lewy, Berlin Inh.: Louis Lichtenberg Inh.: Adolf Rochter Inh.: Paul Loebinger	Uhrengeschäft en gros.
<b>Louis Lichtenberg A. Rochter Paul Loebinger, Drogerie zum goldenen Becher Löwenapotheke, Paul Moses L. Loewenstein</b>	Inh.: Paul Moses Inh.: Louis Loewenstein	Lederhandel. Maschinenbauanstalt. Drogenhandel.
<b>Heinr. Loewy</b>	Inh.: Heinrich (Hirschel) Loewy	Apotheke. Leinen-, Trikotagen- u. Po- samentengroßhandel. Mehl- u. Produktenhdl. u. Gastwirtschaft.
<b>Robert Loewy A. Lohmeyer u. Co.</b>	<b>Gesellschafter:</b> 1. Bauunternehmer Albert Hecht, Thorn 2. Kaufm. Karl Lipinski. Gleiwitz Inh.: Hermann Lommit Inh.: Ephraim Schragen- heim, Breslau	Schuhwaren. Dampf- u. Seifen- u. Soda- fabrik, Dampfwaschanst.
<b>H. Lommit M. Luchardt Nachf., Gleiwitz, Zweigniederlassung der in Breslau bestehen- den Hauptniederlassung</b>	Inh.: Jacob Ludnowsky Inh.: Ferdinand Luft Prof.: Geschäftsführer Josef Braun	Hotel.
<b>J. Ludnowsky M. Luft</b>	Inh.: verw. Louise Lu- schowsky, geb. Koch Prof.: Max Luschowsky	Getreidehandel. Eisen- u. Metallgroßhandel, Zink- u. Weismelzerei.
<b>Jacob Luschowsky</b>	Inh.: Siegfried Köppler Inh.: Edwin Schlesinger Inh.: Hfm. Samuel Lustig <b>Gesellschafter:</b> 1. Malerinstr. Wilh. Marbach 2. Malermeister Julius Kaufmann	Schmiedenägel-fabrik und Eigentwarenhandel.
<b>Daniel Lustig S. Lustig's Nachfolger S. Lustig Marbach u. Kaufmann</b>	Inh.: Uhrmacher Carl Ma- restwia Inh.: Hausb. Carl Marttschin Inh.: Malermeister Richard Marttschin	Expeditions-geschäft. Zigarrengeschäft. Herrenartikel. Dekorations- u. Schilder- malerei.
<b>Carl Marestwia</b>	Inh.: Uhrmacher Carl Ma- restwia	Uhrengeschäft.
<b>Carl Marttschin Carl Marttschin u. Sohn</b>	Inh.: Adolf Maschke Inh.: Uhrmacher Carl Mason Inh.: Johann Matuschewitz Inh.: Frau Kaufm. Martha Menzler, geb. Hennef Prof.: Hfm. Karl Menzler	Kaufmännisches Geschäft.
<b>A. Maschke Carl Mason J. Matuschewitz M. Menzler</b>	Inh.: Reinhold Mietoff Inh.: Paul Misiod Inh.: Benno Wittmann	Malermeister u. Dekorateur. Spezereivarengeschäft. Uhrengeschäft. Spezereivarenhandlung. Bäckerei.
<b>Reinhold Mietoff P. Misiod P. Wittmann</b>	Inh.: Hugo Wendel	Zuckerwaren-fabrik. Eisen- u. Kolonialwarenhdl. Buch-, Papier- u. Schreib- materialienhandlung.
<b>Hotel Monopol Inh. Hugo Wendel J. Mosler's Nachfl. Gustav Leipzki S. Moses Emil Mucha</b>	Inh.: Gottlieb Gustav Leipzki  Inh.: Simon Moses Inh.: Emil Mucha	Hotel.
<b>Anton Müller</b>	Inh.: Anton Müller	Kolonialwarenhandlung.  Bierverlag. Kolonialwaren-, Tabak- und Zigarrenhandlung. Kolonialwaren- und Delika- teessenhandlung.



Eingetragene Firma	Inhaber, Vorstand oder Gesellschafter, Prokuristen	Geschäftszweig
August Münzer	Inh.: August Münzer	Lumpenfortieranstalt, Roh- produktenhandel.
M. Münzer	Gesellschafter: 1. Kaufmann Leo Koerder, 2. Kaufm. Hermann Koerder	Galanterie-, Kurz- u. Spiel- warenhandlung.
Siegmond Racher	Inh.: Kaufmann Siegmund Racher	Zigarrengeſchäft.
Jacob Neulaender	Inh.: Jacob Neulaender	Reſturant.
Neumann's Stadtbuch- druckerei, Zweigniederlaſ- ſung Zabrze	Inh.: Karl Friedrich Neu- mann, Prokurist: Buchdruckereibeſitz. Reinhard David	Buch- und Steindruckerei, Buchbinderet, Zeitungs- verlag, Papierhandel.
S. Neumark	Inh.: Siegfried Neumark	Eiſenhandlung.
Niederſchleſiſche Schuhwaren- fabrik Gebr. Kallmann	Inh.: Moritz Kallmann	Schuhwarenfabrik.
Julius Rothmann	Inh.: Julius Rothmann	Kolonialwarenhandlung.
Oberſchleſiſche Chamottefabrik früher Arbeitsſtätte Widier	Vorſtand: Ingen. Wilhelm Hartmann, Gleiwitz Prokurist: Albert Grünner, Gleiwitz	Ziegelei mit Dampfbetrieb.
Oberſchleſiſche Eiſeninduſtrie Aktien-Geſellſchaft für Bergbau u. Hüttenbetrieb	Vorſtand: Hgl. Kommerzienrat Oskar Caro, Generaldir. Rudolf Gegenſcheidt, Stellv.: Viktor Zuckerlandl Prokuristen: Alexander Iſrael, Wilhelm Meß, Fritz Stelzer, Rud- wig Kirchner, Max Bethke, Oskar Stant, Guſtav Nau- mann	Eiſenerzförderungen, Zink- und Bleierzgruben, Hoch- öfen, Walzwerke, Buddel- werke, Kupfergießerei, Drahtwalzwerke, Eiſen- gießerei, Schlackenſt- einfabrik, Roßanſtalten mit Nebenproduktgewin- nung.
Oberſchleſiſche Geſchäfts- bücherfabrik u. Druckerei R. Schönwolff	Inh.: R. Schönwolff	Buch- und Steindruckerei, Papier- u. Schreibwaren- handlung.
Oberſchleſiſche Kieſelwerke B. Meher	Inh.: Kaufmann Benedix Meher Prokuristen: Kaufmann Benno Loewy, Oberingenieur Gottlob August Wurfhardt	Herſtellung v. Waſſerröhren- keſſeln, Sektional-, Sicher- heitskeſſeln, Rirkulations- Siedekeſſeln, Sternrohr- Dampfüberhitzern nach eig. Pat., Blechſchweißarbeiten.
Oberſchleſiſche Roßwerke u. Chemische Fabriken A.-G., Berlin, Betriebsdirektion: Gleiwitz	Vorſtand: Generaldirektor Verbe, Direk- tor Rothmann, Direktor Rindler, ſämtlich in Berlin, Generalbevollmächtigter: Techniſcher Generaldirektor Brenne, Gleiwitz, Prokuristen: Guigo Spiegel und Siegfried Ratſchinski, beide in Berlin	Roßanſtalten, Theer- und Ammoniakfabriken, Ben- zolfabriken.
Gebrüder Drgler	Gesellschafter: 1. Kaufm. Adolf Drgler, 2. Kaufm. Redor Drgler beide in Gleiwitz	Getreidehandel
Friedrich Paluffel	Inh.: Membrernſtr. Fried- rich Paluffel	Alampnerei.
Paul Paſſel	Inh.: Paul Paſſel	Kolonialwarenhandlung.
R. Paweliſki	Inh.: Richard Paweliſki	Generalagentur für Kolonial- waren und Mehl.
Joſef Pelikan	Inh.: Joſef Pelikan	Agentur- und Kommiſſions- geſchäft für Drogen- und Kolonialwaren
Joſef Peſch	Inh.: Joſef Peſch	Meiſcherhandel.



**Gleiwitz.**

Eingetragene Firma	Inhaber, Vorstand oder Gesellschafter, Prokuristen	Geschäftszweig
<b>Adolf Pese</b> <b>Arnold Pese</b>	Inh.: Adolf Pese Inh.: Arnold Pese	Beiß- und Kurzwarenhdlg. Haus- und Küchengeräte- handlung.
<b>E. Pese</b> <b>J. Pese</b>	Inh.: Emil Pese Inh.: Jacob Pese	Putz- und Weißwarenhdl. Konfituren-, Kaffee- und Theehandel.
<b>Max Pese</b> <b>J. Plonsker</b> <b>L. Pluta</b>	Inh.: Kaufm. Max Pese Inh.: Nidor Poznanski Inh.: Kaufmann Joseph Guttmann	Bierverlag. Zigarren- u. Tabakhandel. Destillation.
<b>Franz Podolsky</b> <b>Ewald Pogrzeba</b> <b>H. Pogrzeba</b> <b>Franz Pohl</b> <b>Th. Poppelauer</b> <b>J. Potrz</b> <b>Wilhelm Proßky Nachfolger</b> <b>Wilhelm Wittner</b> <b>K. F. Przhrembel</b>	Inh.: Franz Podolsky Inh.: Ewald Pogrzeba Inh.: Heinrich Pogrzeba Inh.: Hfm. Franz Pohl Inh.: Ludwig Poppelauer Inh.: Hfm. Julius Potrz Inh.: Hfm. Wilhelm Wittner	Produktengesch. Kolonial pp. Kolonialwarenhdl. Spezereivarenhdlg. Kolonialwarenhandlung. Manufakturwarenhdl. Schanwirtschaft. Kolonialwarenhandlung.
<b>E. M. Rack, Berlin, Zweig- niederlassung Gleiwitz u. Merheim</b> <b>M. Rahmer</b> <b>Benno Reche, Kgl. Hofliek.</b> <b>A. D. Rector</b>	Inh.: Ferdinand, Friedrich Przhrembel Inh.: Kaufm. Emil, Max, Robert Rack, Berlin Inh.: Alfred Rahmer Inh.: Kaufm. Benno Reche Inh.: Simon Rector	Manufakturwarenhdl. Mechanische Weberei und Appretur-Anstalt. Seifenfabri. Krebsthandel. Pelz-, Rauchwaren-, Hüte-, Küchen- u. Militäreffek- tenhandel.
<b>Franz Remiorz</b> <b>Emil Reukner</b>	Inh.: Hfm. Franz Remiorz Inh.: Emil Reukner	Kolonialwarenhandlung. Kolonialwarenhandlung und Verkauf v. denaturiertem Spiritus.
<b>Konrad Richter</b> <b>Riesensfeld u. Comp</b> <b>K. Riesensfeld jr.</b>	Inh.: Uhrmacher Konrad Richter Inh.: Nidor Riesensfeld	Geschäft mit Uhren u. and. optischen Artikeln. Herren- und Knabenkar- denhandel. Getreide- und Mehlhdl.
<b>Carl Rindfleisch</b> <b>Kgl. priv. Ablerapothek</b> <b>L. Ritter</b> <b>J. Rodewald</b> <b>Wilhelm Roeper</b>	Gesellschafter: 1. Heinrich Schindler, 2. Albert Cohn Inh.: Carl Rindfleisch Inh.: Leopold Ritter Inh.: Johann Rodewald Inh.: Wilhelm Roeper	Buchdruckerei. Apothek.
<b>Adolf Rose Nachfolg. N. Za- cobowik</b> <b>M. Rosenberg</b> <b>M. Roth,</b> <b>vorm. Weimann u. Comp.</b> <b>K. Rund jun.</b>	Inh.: Nathan Jacobowik Inh.: Max Rosenberg Inh.: Adolf Roth Inh.: Nidor Rund jun.	Stehbierhalle. Dekorateur und Tapezierer und Möbelhandlung. Galanterie-, Kurz-, Spiel- u. Glaswaren-, Haus- u. Küchengerätehandlung. Kolonialwarenhandlung und Verkauf von Flaschenbier. Destillation.
<b>Josef Sadlo</b> <b>Julius Schalscha</b> <b>C. Scharff</b> <b>M. Schauer</b> <b>Hugo Scheher</b>	Inh.: Josef Sadlo Inh.: Julius Schalscha Inh.: Glashüttenbes. Paul Scharff Inh.: Kaufm. Moriz Schauer Inh.: Hugo Scheher	Zigaretten-Import, Zigar- ren-, Tabak- und Rauch- Requisitenhandlung. Agentur pp. Holzhandel. Glasfabrik.
<b>Emma Schindler</b> <b>Emil Schindler</b> <b>A. Schlesinger</b>	Inh.: Ww. Emma Schindler Inh.: Emil Schindler Gesellschafter: 1. Kaufm. Albert Cohn, 2. Kaufm. Moriz Schlesinger	Herrengarderobengeschäft. Kolonialwarenhandlung, concess. Leihant. Kolonialwarenhandlung. Kommissionsgeschäft. Expeditions- und Möbeltrans- portgeschäft.



Eingetragene Firma	Inhaber, Vorstand oder Gesellschafter, Prokuristen	Geschäftszweig
D. Schlesinger u. Sohn, mit einer Zweigniederlassung in Berlin	Gesellschafter: Wwe. Ernestine Schöffingst, geb. Weise, Benno Schöff- ingst, verw. Frau Kaufm. Jenny Schlesinger, geb. Schlesinger, Kaufm. Arthur Schlesinger, Gleiwitz Prokuristen: Alfred Schittko, Fritz Koch, Felix Neumann Inh.: verw. Frau Johanna Schlesinger, geb. Wscher, Inh.: Jacob Schlesinger	Holzgroßhandlung.
Johanna Schlesinger	Inh.: Salo Schlesinger	Dampfziegelei u. Gärwirtsch.
Jacob Schlesinger	Inh.: Julius Schmidt	Spielwaren-, Kurz-, Haus- und Küchengeräte.
E. Schlesinger.	Inh.: Kaufm. Johann Schott	Kolonialwarenhandlung.
Julius Schmidt	Inh.: Kfm. Gustav Stephan	Siebmacher.
Johann Schott	Inh.: Heinrich Schwierczenna	Kolonialwaren.
Richard Schulze Nachfolger.	Inh.: Kaufmann Victor Schwierczenna	Buchdruckerei u. Papierhdlg.
Gustav Stephan	Inh.: Hugo Scobel	Bäckerei.
Heinrich Schwierczenna	Inh.: Leopold Siebner	Drogenhandel.
Victor Schwierczenna	Inh.: Hugo Siegmund	Brauerei und Bierverlag.
H. Scobel, Löwenbierbrauerei, Gleiwitz	Inh.: Kaufm. Max Silber- mann	Kolonialwarenhandlung.
Leopold Siebner	Inh.: Wilhelm Silbermann	Bauunternehmer.
Hugo Siegmund	Inh.: Carl Silbiger	Sut- und Wäschegeſchäft.
Max Silbermann	Gesellschafter: Apotheker Arthur Dlugosch, Kaufm. Georg Lange, beide in Gleiwitz	Mehl-Produktenhandel.
Wilh. Silbermann	Inh.: R. Simon	Eisenhandel.
Carl Silbiger	Vorstand: 1. Kaufm. Georg Meidlinger, Hamburg.	Drogenhandl. u. Mineral- wasserfabrik.
Fermann Simon	2. Kaufm. William Chlbester Church, z. Rt. in Newhott	Agentur.
R. Simon	Prokuristen: Heinrich Müller und Karl Martens	Vertrieb von Singernäh- maschinen.
Singer Co., Nähmaschinen- Aktiengesellschaft, Hamburg	Inh.: Tischlermeister Karl Stubella	Möbelgeschäft.
Gebr. Stubella	Inh.: Paul Stiwka	Tapeten-, Möbel-, Spiegel- u. Polsterwarenhandlung.
P. Stiwka u. Sohn	Inh.: Wilhelm Sobel	Tapezierer u. Dekorateur.
Wilhelm Sobel	Inh.: Kaufm. Josef Sommer	Kolonialwarengeschäft.
Josef Sommer	Inh.: Bierverleger Paul Sommer	Bierverlag.
Paul Sommer	Inh.: Paul Sowa	Spezereiwarenhandel.
Paul Sowa	Inh.: Ingenieur Albert Klapproth	Baugeschäft für Fabrikshorn- steine und Ziegeleianlagen.
Spezial-Baugeschäft f. Fabrik- hornsteine und Ziegelei- anlagen, Albert Klapproth	Inh.: Anton Sphykalski	Kolonial- u. Delikatessenhdl.
A. Sphykalski	Inh.: Carl Stanjek jun.	Kolonialwarenhandlung, Drogen etc.
C. Stanjek jun.	Inh.: Adolf Staub	Ziegelei.
Adolf Staub	Inh.: David Staub	Agentur, Kommission.
David Staub	Gesellschafter: 1. verw. Frau Kaufm. Anna Doszmar, geb. Steinik in Gleiwitz, 2. deren Sohn Albert Dosz- mar in Gleiwitz	Eisenhandel.
J. Steinik		



**Gleiwitz.**

Eingetragene Firma	Inhaber, Vorstand oder Gesellschafter, Prokuristen	Geschäftszweig
<b>S. Stein's Witwe</b>	Gesellschafter: 1. Alexander Stein 2. verw. Ernestine Cohn, geb. Stein, Gleiwitz	Dampfsägewerk, Holzhandel.
<b>E. Stümer</b> <b>Eugenie Swoboda</b> <b>L. Tepel</b> <b>Carl Thusek</b> <b>S. Tropelowitz und Sohn,</b> mit Zweigniederlassung in Berlin	Zuh.: Ernst Stümer Zuh.: Eugenie Swoboda Zuh.: Lorenz Tepel Zuh.: Hfm. Carl Thusek Zuh.: Hoflieferant Simon Tropelowitz	Photograph Kaufmännisches Geschäft. Wollwarenhandlung. Zigarren- u. Fahrradhdl. Weingroßhandlung.
<b>Stanislaus Tit</b>	Prokuristen: Hugo Wandlow Franz Himmel Zuh.: Hotelbes. Stanislaus Tit	Hotel.
<b>Salo Tworoger</b> <b>Jacob Unger</b> <b>M. Unger</b> <b>Vorschuß-Verein</b> C. G. m. b. H.	Zuh.: Hfm. Salo Tworoger Zuh.: Hfm. Jacob Unger Zuh.: Moritz Unger Vorstand: 1. Stadtrat Heinrich Schoe- don, Direktor 2. Registrator Max Franzos, Kontrollleur 3. Hugo Lach, Kassierer Zuh.: Hugo Lach Zuh.: Architekt Paul Wache Zuh.: Nathan Wachsmann	Drogenhandlung pp. Mehl- u. Produktengeschäft. Zigarrengeschäft. Bankgeschäft.
<b>Warenhaus Hugo Loewy</b> <b>Paul Wache</b> <b>N. Wachsmann</b> <b>Waderow u. Deter, Breslau</b>	Gesellschafter: Hfm. Richard Waderow Hfm. Curt Deter Zuh.: Josef Walewski	Schankwirtsch. u. Warenhaus. Architekt u. Baugeschäft Schnittwarenhandel. Kellbahnfabrik, technisches Bureau, Maschinen- und Baugeschäft.
<b>Joseph Walewski</b>	Zuh.: Josef Walewski	Kolonialwaren- u. Produk- tenhandel.
<b>Max Waldmann</b> <b>Weinmann u. Lange</b>	Zuh.: Max Waldmann Gesellschafter: 1. verw. Frau Fabrikbesitzer Bertha Lange, geb. Heilvert 2. Techniker Carl Lange 3. Frau Zimmermstr. Mara. Hawliktscha, geb. Lange 4. Robert Rudolf Lange, Bautechniker 5. Wilhelm Alfred Lange, Kupferschmied 6. Konrad Wilhelm Lange, Mechaniker 7. Kaufm. Ludwig Neumann 8. Witwe Clara Hoopmann 9. minderj. Elisabeth Hoop- mann Prokurist: Buchhalter Her- mann Seidel	Produktenhandel.
<b>Wendler u. Ludwig</b>	Gesellschafter: Zutvelier Erik Wendler Zutvelier Paul Ludwig Zuh.: Hotelbesitzer Hermann Wendrich	Zutwelen, Uhren, Gold- und Silberwaren.
<b>Hermann Wennrich</b>	Zuh.: Clara Wek Gesellschafter: Franz Nahn, Fabrikbesitzer verw. Frau Fabrikbesitzer Bertha Scharff, geb. Schmupfseil, beide in Gleiwitz	Hotel Deutsches Haus.
<b>C. Wek</b> <b>Jacob Wek sen.</b>	Prokurist: Ingenieur Paul Scharff	Delikatessenhandlung, Eisfabrik



Eingetragene Firma	Inhaber, Vorstand oder Gesellschafter, Prokuristen	Geschäftszweig
Jacob Web u. Sohn	Inh.: Jacob Web jun. Prokuristin: Frau Clara Web, geb. Leonhard Inh.: Eugen Berger	Kolonialwarenhandlung.  Schnittwarenhandlung.
M. Wienskowitz Nachfolger Eugen Berger W. Wiese, vormals Doas Danziger's Witwe	Gesellschafter: Fräulein Auguste Wiese, Fräulein Elise Wiese, beide in Gleiwitz Gesellschafter: Richard Wilborn, Bildhauer. Gustav Böhm, Bildhauer, in Breslau.	Kurz- u. Tapissierewaren= handlung.
Wilborn u. Böhm, Breslau Filiale Gleiwitz	Inh.: Josef Willmann Inh.: Eduard Wischnik	Bildhauerei u. Stuckgeschäft.
J. Willmann Eduard Wischnik	Inh.: bern. Franziska Woh= lauer, geb. Loewenstädt Inh.: Johann Wolff Prokurist: Ernst Wolff, Gleiwitz Inh.: Kaufmann Leopold Wolff, Rattowitz Inh.: Friedrich Wrablatwet	Biergroßhandlung. Rinschmelzerei und Agentur= geschäft. Gold- u. Silberarbeiter.
D. Wohlaner	Inh.: Adolph Bernik Gesellschafter: Wiv. Henriette Bernik, geb. Bobref	Eisenwarenfabrik, Draht= flechtere, Elektrotechniker.
Joh. Wolff, (Chr. Nieblisch Nachfolger)	Rgl. Gerichtsassessor Dr. jur. Bruno Bernik Landwirt Max Bernik Inh.: Paul Bernik Inh.: Architekt Hugo Him= mermann Inh.: Emanuel Zweig	Kurz-, Weiß- und Woll= warengeschäft. Eisen- und Kolonialwaren= handlung. Steinbruch. Dampfziegelei.
Leopold Wolff Hauptst. Rattowitz F. Wrablatwet	Inh.: Hotelbesitzer Ferdinand Zweig	Destillation, Essigfabrik. Architekt u. Baugeschäft.
Adolph Bernik Emanuel Bernik		Spezerei-, Viktualien-, Bierverkauf. Hotel Ludwigs-hof.
Paul Bernik Hugo Zimmermann		
Emanuel Zweig		
Ferdinand Zweig		

**Gnadenfeld, Kreis Cosel (Schles.).**

Gnadenfelder Maschinenfabrik und Eisengießerei	Inh.: Brüder-Unität Reli= gionsgenossenschaft m. Kor= porationsrechten. Direktion: Otto K. Ullendör= fer, Vorsitzender, Paul C. Reichel, Stellvert., Max Bertram, Vorsitzender der Finanzabt., Daniel Scharf, Stellvert. desselben, Kon= rad Beck, Paul Dober, Wilhelm Koch, Hermann Bauer, Wilhelm L. Köl= bing Prokuristen: Morik Massalien, Bernhard Hammer, beide in Gnadenfeld Inh.: Erik Hübner Inh.: Hermann Marx Inh.: Gerhard Mitrasch Inh.: Ladierer Hermann Przibill Inh.: Heinrich Przibill Inh.: Max Wettschky	Eisengießerei u. Maschinen= fabrik.  Fleischermeister. Spezerei-, Wein-, Schnitt-, Glas- u. Porzellanwhdl. Fenstfabrik. Kornschöherei.  Austnännisches Geschäft. Apothek.
Kr. Hübner C. T. Konopak u. Co., Nachfl. Hermann Marx G. Mitrasch Gebr. Przibill Heinrich Przibill M. Wettschky		



**Nieder-Goczalkowik—Gogolin.**

Eingetragene Firma	Inhaber, Vorstand oder Gesellschafter, Prokuristen	Geschäftszweig
<b>Nieder-Goczalkowik, Kreis Pleß.</b>		
Heinrich Schiller und Wilhelm Czech	Gesellschafter: 1. Hfm. Ludwig Schiller, Pleß 2. Ww. Fanny Lustig, geb. Schiller, Breslau 3. Ww. Auguste Czech, geb. Chelal, Ratibor 4. Frau Oberlehrer Hedwig Galetichki geb. Czech, Weiskenfels 5. Frau Oberlehrer Ida Dietrich, geb. Czech, Cassel 6. Frau Landrichter Agnes Meusel, geb. Czech in Beuthen D.=S. 7. Oberfeuerwerker der Kaiserlichen Marine, Emil Czech 8. Faktoreidirektor Julius Czech in Gaborn (West-Afrika.) 9. Kaufmann Rudolph Czech in Raumburg 10. Droguist Walter Czech, Kohnstein. Prokurist: Rektor Josef Czech in Kattowik.	Coalbad.

**Godullahütte, Kreis Beuthen D.=S.**

Carl Bahr, Marien-Apothete Inh.: Carl Bahr. Apothete.

**Gogolin, Kreis Gr.=Strehlitz.**

Ernst Cassirer, Kalkwerke Gebrüder Cassirer E. Cassirer Consum u. Spar-Verein C. G. m. n. H.	Inh.: Hfm. Ernst Cassirer Inh.: Leopold Cassirer Inh.: Simon Cassirer Vorstand: 1. Direktor Hfm. Ludwig Rosenberger, Gogolin 2. Vertreter Hfm. Anton Smolin, Krappitz 3. Bädermeister Franz Mann, Gogolin Inh.: Johannes Mizinski Inh.: Nathan Brister Vorstand: Generaldirektor Paul Wag- ner, Breslau Inh.: Majoratsbesitzer Hein- rich Graf von Haugwitz- Hardenberg-Rebenflow, Rogau Inh.: Julius Grünner Inh.: Max Hausdorf	Kalkbrennerei. Kalk- und Steinbruch Destillation. Apothete. Brauerei und Malzfabrik. Kalk- und Cementwerke. Kalkwerke. Gasanstalt. Eisen- und Kolonialwaren- handel.
Engel-Apothete, Johannes Mizinski Export-Brauerei u. Malz- fabrik vorm. Gebr. Dver- beck, N. Brister Gogolin-Goradzer Kalk- u. Cementwerke, Aktien-Ges- ellschaft, Breslau, mit Zweig-niederl. in Gogolin Goradzer Kalkwerke H. Graf Haugwitz zu Goradze- Gogolin Julius Grünner Max Hausdorf		



**Gogolin -- Golaſſowik.**

Eingetragene Firma	Inhaber, Vorstand oder Geſellſchafter, Prokuristen	Gefchäftszweig
<b>B. Zelaffte, Ratibor</b>	Gefellſchafter: 1. Hm. Berthold Zelaffte, Brieg 2. Hm. Richard Zelaffte, Ratibor 3. Hm. Georg Zelaffte, Ratibor.	Stalkwert u. Kohlengeſchäft.
<b>Hotel zur Poſt Joſef Ko- loczel</b>	Znh.: Joſef Koloczel	Gaſtwirtſchaft.
<b>Madelung'sche Kalkwerke</b>	Znh.: Leutnant der Reſerve Adolf Viktor Madelung	Kalkbrennerei.
<b>M. Mliß</b>	Znh.: Robert Mliß	Kolonialwarenhandlung.
<b>Julius Nowack</b>	Znh.: Hm. Julius Nowack	Eiſen-, Kurz- u. Galanterie- waren zc.
<b>Philipp Porada</b>	Znh.: Philipp Porada	Spezereihwarenhandlung und Bäckerei.
<b>M. Priſter</b>	Znh.: Nathan Priſter	Getreide- u. Spezereiwhdl.
<b>Graf Büdler'sche Kalkbren- nereien Goradze=Gogolin</b>	Gefchäftsführer: Rittmjr. Oskar von Koſcielski, Scheflau	Kalkbrennerei.
<b>„Ably's Segen“ G. m. b. H.</b>	Prokurist: Karl Gaſtries, Gogolin	
<b>M. Roſenbaum</b>	Znh.: Max Roſenbaum	Biergroßgeſchäft, Selter- fabrik.
<b>H. Rotter</b>	Znh.: Max Rotter	Kalkofenbetrieb.

**Goldmannsdorf, Kreis Rybnik.**

<b>Spar- u. Darlehns-Kaffen- Verein G. G. m. u. H.</b>	Vorſtand: 1. Gaſtwirt Albert Motyka, Ober-Goldmannsdorf 2. Halbbauer Georg Buchta, Ober-Goldmannsdorf 3. Rentenquitzbeſitzer Franz Gonſtor, Ober-Gold- mannsdorf 4. Gärtner Andreas Bar- chanski, Schloß Gold- mannsdorf 5. Pfarrer Reinhold Breuer, Schloß Goldmannsdorf	Darlehnskaffe.
--	---	----------------

**Golkowik, Kreis Rybnik.**

<b>Spar- und Darlehnskaffe G. G. m. u. H.</b>	Vorſtand: 1. Otto Riſcher, Golkowik 2. Joh. Widziſolek, Golkowik 3. Johann Poppet, Golkowik 4. Alois Parzekli, Golko- wik 5. Franz Karzina, Moſch- ezenik	Darlehnskaffe.
---	--	----------------

**Golaſſowik, Kreis Rybnik.**

<b>Spar- und Darlehns-Kaffe, G. G. m. u. H.</b>	Vorſtand: 1. Emil Mütke, Golaſſowik 2. Paul Spallek, Golaſſowik 3. Joh. Mlynel, Golaſſowik 4. Georg Mlynel 2, Nieder- Goldmannsdorf 5. Johann Chodura, Schloß Goldmannsdorf	Darlehnskaffe.
---	--	----------------



**Gorzük (Groß) — Groschowitz.**

Eingetragene Firma	Inhaber, Vorstand oder Gesellschafter, Prokuristen	Geschäftszweig
<b>Gorzük (Groß), Kreis Ratibor.</b>		
Groß-Gorzüher Spar- und Darlehnskassen-Verein E. G. m. u. S.	Vorstand: Pfarrer Paul Sadamczik, Gr.-Gorzük Bauer Anton Sadamczik, Milsko Bauer Joseph Widenka, Gr.-Gorzük Gärtner Jacob Kocz, Klein- Gorzük Bauer Josef Richlarz, Olan	Darlehnskasse.
<b>Gostin, Kreis Pleß.</b>		
Gostiner Darlehnskassen- Verein, E. G. m. u. S.	Vorstand: 1. Gemeindevorst. Joseph Boidol, Vorstehender 2. Ackerhäusler Johann Wijzor 2, Stellvertreter 3. Ackerhäusler Joseph Strzoda	Darlehnskasse.
<b>Gottartowitz, Kreis Rybnik.</b>		
Emailirwerk Gottartowitz Max Kaspar	Inh.: Fabrikbes. Max Kaspar Gottartowitz	Emailirwerk.
<b>Graafe, Kreis Falkenberg D.=S.</b>		
Spar- und Darlehnskasse E. G. m. u. S.	Vorstand: Bauer Friedrich Schmidt, Graafe Bauer August Wende, Graafe Bauer Traugott Kallner, Graafe Bauer Traugott Melwe, Gr.- Wangersdorf Gemeindevorsteher Gottfried Scholz, Raschwitz	Darlehnskasse.
<b>Gröbnig, Kreis Leobischütz.</b>		
Heinrich Bruck	Gesellschafter: 1. Heinrich Bruck 2. Wilhelm Lernaui, beide in Leobischütz	Mehlmühlenbetrieb.
Gröbniger Darlehnskassen- Verein, E. G. m. u. S.	Vorstand: Vorst. Anbauer Josef Kinkel Vertr. Gärtner Bernhard Beck Gärtner Bernhard Kronisch Gärtner Franz Behr Gärtner Josef Kinger Anbauer Albert Wende	Darlehnskasse.
<b>Groschowitz, Kreis Oppeln.</b>		
Groschowitzer Spar- und Darlehnskassen-Verein E. G. m. u. S.	Vorstand: Pfarrer Rudzki Hauptlehrer Johann Gatwol Kreischambes. Josef Wiedotta Bauer Simon Knossala Bauer Andreas Matuffek	Darlehnskasse.
Schlesische Aktien-Gesell- schaft für Portland-Ce- mentfabrikation zu Gro- schowitz bei Oppeln	Vorstand: Ferdinand von Prondzynski Prokurist: Theodor Gielnik Vinzent von Prondzynski, sämtlich in Groschowitz	Portland-Cementfabrikation



# August Kallinich

✱ ✱ BERLIN N.O.<sup>43</sup>



FABRIK und  
LAGER von

Contor-Möbeln, Schreibtischen,  
Pulten, Zahltischen, Actenspinden, Copirpressen,  
Restaurations-Inventar  
Bierdruck-Apparaten sowie compl. Anlagen.

## Geschäfts-Einrichtungen

für jede Branche und in jeder

→→→→ Ausführung ←←←←

Ausgeführte Einrichtungen in fast  
allen gröss. Städten Deutschlands.

Preise u. Zeichnungen auf Wunsch.

(17)



# Güttler & Comp.

Brieg, Bez. Breslau.

## Abteilung 1. Locomobilen von 4 bis 200 Pferdestärken

mit ausziehbaren Röhrenkesseln fahrbar und stationär, sehr bewährt für alle Zweige der Industrie und Landwirtschaft. Bei grösster Leistungsfähigkeit ist Rentabilität, sowie Kohlen- und Dampfverbrauch derselben sehr günstig.

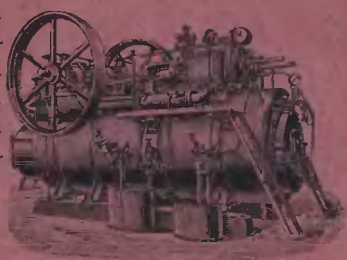

## Dampfmaschinen

bester Construction, stehend und liegend bis zu 100 Pferdestärken mit und ohne Condensation.

**Dampfkessel** jeder Art und Grösse: Ausziehbare Röhrenkessel, Quersiederkessel, Cornwallkessel, Feuerrohrkessel u. s. w.

**Dampf Dreschmaschinen** nach bewährten Systemen

## Abteilung 2. Sämmtliche Ziegeleimaschinen

**u. Apparate:** Ziegelpressen

mit Maschinen- und Handbetrieb, Thonschneider, Thonmischer, Hartgusswalzwerke, Kollergänge, Ketten- und Drahtseilaufzüge, Steinelevatoren, Herunterlassvorrichtungen, Abschnaider und Mundstücke für Voll- und Hohlsteine, Dachsteine, Drainrohre,

Falzziegeln, Brunnenziegeln u. s. w. Ringofengarnituren, Hartgussroststäbe.



## Abteilung 3. Sägegatter, Kreissägen von unübertroffener Leistungsfähigkeit.

## Abteilung 4. Allgemeiner Maschinenbau.

Transmissionen nach Sellers System, Ringschmierlager u. s. w.

**Complete Einrichtungen gewerblicher Anlagen, Ziegeleien, Schneidemühlen, Brennereien, Thon- und Ofenfabriken, Pumpwerke u. s. w.**

(110)



Eingetragene Firma	Inhaber, Vorstand oder Gesellschafter, Prokuristen	Geschäftszweig
<b>Grottkau i. Schl.</b>		
Paul Anders Paul Baumann	Inh.: Max Anders Inh.: Paul Baumann	Schnittwarenhandlung, Mehlmühle, Mehl- u. Futter- mittelhandlung, Buch- und Papierhandlung.
A. C. Beck	Inh.: Marie v. Schick, geb. Beck	Getreide- und Expedition- Geschäft.
Bruno Bernert	Inh.: Bruno Bernert	Appretur- u. Lackfabrik.
Grottkauer Leder-Appretur- und Lack-Fabrik, Paul Biehler Reinhard Biehler	Inh.: Paul Biehler	
A. Epstein	Inh.: Reinhard Biehler Inh.: Adolf Epstein	Kolonial-, Pukwaren-, Kohlen- u. Kalkhandlung. Produkten-, Zigarren- und Zwirnhandlg. u. Lumpen- sortieranstalt.
C. Florian	Inh.: beth. Kfm. Johanna Florian, geb. Jakob	Spezerei und Handel mit Spirituosen.
J. Freund Gebrüder Gadiel Grottkauer Volksbank, C. G. m. b. H.	Inh.: Josef Freund Inh.: Adolf Gadiel Vorstand: 1. Dr. August Wiedemann, prakt. Arzt, 2. Tischlermeister Franz Specht, 3. Kaufm. Fedor Güttler, 4. Rammereifasskontrollleur Josef Böhm	Spezerei- und Tabakhandlg. Kohleder- u. Getreidehandel. Bankgeschäft.
Paul Gründel	Inh.: Paul Gründel	Kolonialwarenhandlung u. Agenturgeschäft.
Grottkauer Kaffee-Rösterei Max Scholz Grottkauer Lackfabrik F. Güttler	Inh.: Max Scholz Inh.: Fedor Güttler	Kaffee-Rösterei u. Kolonial- warenhandlung. Appretur- u. Lackfabrik.
C. Haase	Inh.: Kaufm. Ernst Haase	Drogen- u. Kolonialwaren- handlung, Selterwasser- und Eßigfabrik.
Grottkauer Dampfmühle J. Haberkorn Wilhelm Hantke, Drogen-, Kolonialwarenhandlung und Mineralwasser-Fabrik	Inh.: Eduard Haberkorn Inh.: Wilhelm Hantke	Dampfmehlmühle.
Carl Hedel	Inh.: Carl Hedel	Drogen-, Kolonialwarenhdlg. u. Mineralwasserfabrik.
H. Hlger Karl Jahn	Inh.: Hermann Hlger Inh.: Karl Jahn	Eisen-, Kurzwaren- und Kohlenhandlung.
Max Kassel A. Kolbe	Inh.: Max Kassel Inh.: Max Kolbe	Apotheke. Kurz- und Schnittwaren- handlung u. Weizenwein- Kellerei.
A. Kosterlich	Inh.: Eugen Marcush	Lederhandlung.
C. G. Kunze	Inh.: Carl Gottlieb Kunze	Kolonialwarenhandlung, Destillation und Kaffee- rösterei.
Eduard Kunze Carl Laqua	Inh.: Eduard Kunze Inh.: Carl Laqua	Puk- und Schnittwaren- Geschäft.
		Spezerei-, Tabak- und Spirituosenhandlung. Brauerei und Mälzerei. Groß-Destillation, Kolonial- waren-, Delikatesse-, Wein-, Tabak-, Zigarren- u. Sämereien-Handlung.



**Grottkau i. Schl.—Grunau.**

Eingetragene Firma	Inhaber, Vorstand oder Gesellschafter, Prokuristen.	Geschäftszweig
Franz Marmaschke, Zweig- niederlassung in Grottkau. Die Hauptniederlassung befindet sich in Reisse. Molkerei-Genossenschaft Grottkau, E. G. m. u. S.	Inh.: Wachswarenfabrikant Karl Marmaschke i. Reisse  Vorstand: 1. Rittergutsbesitzer Walter Scupin, Klein-Meudorf, 2. Oberinspektor August Jung, Voigtsdorf, 3. Gutsbesitzer Josef Pfeiffer, Richtenberg	Wachswaren- und Seifen- Fabrik.  Molkerei.
Eugen Müller Emanuel Oschinsky	Inh.: Eugen Müller Inh.: Emanuel Oschinsky	Kolonialwaren- u. Eisenhdl. Expedition, Kohlen- u. Kalk- handlung.
Karl Paul	Inh.: Karl Paul	Kolonial- und Eisenwaren- handlung.
Malwine Renner Karl Riese S. Ritter Max Scheffler	Inh.: Frä. Malwine Renner Inh.: Karl Riese Inh.: Simon Ritter Inh.: Brauereibesitzer Max Scheffler	Buchhandel. Spezereihandlung. Produktenhandlung. Dampf-Brauerei.
Emanuel Schöebe	Inh.: Emanuel Schöebe	Spezereih., Tabak-, Wein-, Glas-, Porzellan-, Galan- teriewaren- und Dünge- mittelhandlung.
Hermann Seiffert	Inh.: Hermann Seiffert	Destillation, Kolonialwaren- u. Weinhandl., Salznieder- lage u. Düngemittelverk.
Paul Stiegert	Inh.: Paul Stiegert	Eisen-, Kurzwaren-, Cement- und Bauartikelfhandlung.
A. Teiners Witwe	Inh.: Anton Teiner	Vorkost-, Holz- und Spiel- warenhandlung.
Robert Thiel Karl Vogt vormals E. G. Hoffmann Vorschussverein E. G. m. u. S.	Inh.: Robert Thiel Inh.: Karl Vogt  Vorstand: Direktor: Kultizrat Karl Frdr. Sommer, Kassirer: Kaufmann August Kolbe, Kontrollleur: Rektor Ernst Doiwa	Kolonialwarenhandlung. Kolonialwaren-, Delikatessen- u. Spirituosenhandlung. Bankgeschäft.
Paul Wandreh	Inh.: Paul Wandreh	Tuch-, Manufaktur-, Modes- waren-, Fuß- und Garde- robenhandlung.
Julius Zimmermann	Inh.: Julius Zimmermann	Kolonialwarenhandlung.

**Grüben, Kreis Falkenberg D.=S.**

Spar- u. Darlehnskasse E. G. m. u. S.	Vorstand: Bauer Jul. Seifert, Haupt- lehrer Paul Reinsch, Bau- erngutsbesitzer Karl Hoff- mann, Gärtner Wilhelm Brückner	Spar- und Darlehnskasse.
--	---	--------------------------

**Grunau, Kreis Reisse.**

Adolf Menzel H. Scholz	Inh.: Adolf Menzel Inh.: verm. Frau Ritter- guts-pächter Agnes Scholz, geb. Kanisch	Fleischerei. Brennerei, Mühle.
---------------------------	--	-----------------------------------



Eingetragene Firma	Inhaber, Vorstand oder Gesellschafter, Prokuristen	Geschäftszweig
<b>Grunauer Darlehnskassen- Verein</b> E. G. m. u. S.	<b>Vorstand:</b> 1. Gärtnerstellenbesitzer und Schmiedemstr. Konstantin Pakelt, Grunau, Vorsitz., 2. Wirtschaftsbesitzer August Obrt, Grunau, Stellvertr., 3. Mühlenbesitz. Christian Opolka, Grunau, 4. Gärtner Josef Fupe, Klein-Briesen	Darlehnskasse.

**Grzendzin, Kreis Cosel (Schles.).**

<b>Grzendziner Spar- u. Dar- lehnskassenverein</b> E. G. m. u. S.	<b>Vorstand:</b> 1. Bauergutsbes. Hermann Kohwarzel, Grzendzin, Vorsitzender, 2. Bauergutsbes. Leopold Koschko, Zielau, Stellvertreter, 3. Bauergutsbes. Johann Woronski, Grzendzin, 4. Gärtner Franz Zahn, Grzendzin, 5. Kaufm. Johann Donner, Bronin	Darlehnskasse.
--	--	----------------

**Gurek, Kreis Rybnik.**

<b>Paul Przegendza</b>	Inh.: Paul Przegendza	Getreide-, Mehl- und Fisch- Handel.
------------------------	-----------------------	--

**Guttentag, Kreis Lublinitz.**

<b>Liebermann Berg</b> <b>Johann Bothor</b> <b>Julie Günther</b>	Inh.: Liebermann Berg Inh.: Johann Bothor Inh.: Kaufmannsfrau Julie Günther	Expedition. Lederhandel u. Schuhmacher. Kaufmännisches Geschäft
<b>Guttentager Darlehnskassen- Verein</b> E. G. m. u. S.	<b>Vorstand:</b> 1. Joh. Kiola, Fleischerstr., Vereinsvorstand, 2. Tischlermeister Paul Sos- nowski, Stellvertreter, 3. Fleischerstr. Hof. Kiola II, 4. Fleischermeister Johann Radlinski, 5. Fleischermeister Wilhelm Wyszychoński	Darlehnskasse.
<b>Johann Henne</b> <b>Hermann Horowitz</b>	Inh.: Johann Henne Inh.: Hermann Horowitz	Destillation. Brauerei, Weinhandel und Destillation.
<b>Ludwig Klimsa</b> <b>Oskar Klimsa</b>	Inh.: Hotelbesitzer Ludwig Klimsa Inh.: Oskar Klimsa	Hotel.
<b>Paul Kontny</b> <b>Johann Kopikara</b>	Inh.: Paul Kontny Inh.: Johann Kopikara	Spezereiz-, Mehl-, Tabak-, Kolonial- u. Kurzwaren- handlung, Hotel. Spezereivarenhandlung. Spezereiz-, Geräthe-, Mehl-, Tabak- u. Kolonialwaren- handlung.
<b>August Kurda</b>	Inh.: Kaufmann August Kurda	Spezereiz u. Begräbnishand- lung pp.



# Guttentag—Heiduk (Neu).

Eingetragene Firma	Inhaber, Vorstand oder Gesellschafter, Prokuristen	Geschäftszweig
<b>Adolf Löwinstamm</b>	Inh.: Adolf Löwinstamm	Spezerei- u. Schnittwaren- handlung.
<b>Johann Pache</b>	Inh.: Johann Pache	Spezereivaren-, Getreide-, Mehl- und Tabakhandel.
<b>Paul Plachetta</b>	Inh.: Paul Plachetta	Kolonial-, Kurzwaren-, Ta- bak- und Zigarrenhandel.
<b>Johann Poddorny</b>	Inh.: Johann Poddorny	Kolonial-, Kurzw., Tabak- u. Zigarrenhandel, Schank- wirtschaft.
<b>Friedrich Pohl</b>	Inh.: Friedrich Pohl	Uhrenhandel
<b>Heinrich Ribarsch</b>	Inh.: Heinrich Ribarsch	Spezereivarenhandlung.
<b>Andreas Schatta</b>	Inh.: Andreas Schatta	Webermeister, Leinwand- handlung.
<b>Johann Schatta</b>	Inh.: Johann Schatta	Schnittwarenhdlg., Schnei- dermeister.
<b>Josef Schatta</b>	Inh.: Josef Schatta	Weberei und Schnittwaren- handlung.
<b>Karl Schatta</b>	Inh.: Karl Schatta	Kolonialwaren u. Drogenh.
<b>Isidor Schwarz</b>	Inh.: Isidor Schwarz	Schnittwarenhandlung.
<b>Samuel Siedner</b>	Inh.: Salomon Siedner	Spezerei- und Eisenwaren- handlung.
<b>Franz Swieca</b>	Inh.: Franz Swieca	Schnitt- und Tuchwaren- handlung.
<b>Caspar Szija</b>	Inh.: Caspar Szija	Leinen-, Baumw., Schnitt- und Galanterievarenhdlg.
<b>Hermann Tichauer</b>	Inh.: Hermann Tichauer	Leinen-, Schnitt- u. Galan- terievarenhandlung.
<b>Vorshußverein Guttentag E. G. m. b. H.</b>	Vorstand: 1. Bürgermeister Franz Hen- cinski, 2. Rentier Markus Salomon Tichauer, 3. Kämmerer Herm. Pache, 4. Kaufmann Hermann Ti- chauer	Bankgeschäft.
<b>Hugo Werner</b>	Inh.: Hugo Werner	Apothek.

## Haatsch, Kreis Ratibor.

<b>Haatscher Spar- und Dar- lehnskassenverein E. G. m. u. H.</b>	Vorstand: 1. Vorf. Bauer Johann Ei- gan, Haatsch, 2. Stellvertr. Bauer August Kallwar, Gr. Dorkowik, 3. Halbbauer Frz. Willit III, Haatsch, 4. Halbbauer Moiz Placzel, Haatsch, 5. Bauer Carl Kofelnit, Haatsch	Darlehnskasse.
--	---	----------------

## Halbendorf, Kreis Grottkau.

<b>Josef Hoenke</b>	Inh.: Josef Hoenke	Kohlenhandel, Expeditur.
<b>H. Klings</b>	Inh.: Kabritbesitzer August Klings	Maschinenschmiede u. Pum- penbau.
<b>G. Scharioth</b>	Inh.: Gustav Scharioth	Maurermeister und Ziegelei.

## Heiduk (Neu), Kreis Beuthen O.-S.

<b>Robert Walder</b>	Inh.: Kaufm. Julius Ro- bert Walder	Schankwirtschaft.
<b>Wilhelm Proske</b>	Inh.: Wilhelm Proske	Spezerei- und Eisenwaren- handlung.



**Heiduk (Nen) — Heiduk (Ober).**

Eingetragene Firma	Inhaber, Vorstand oder Gesellschafter, Prokuristen	Geschäftszweig
<b>E. R. Thomas</b>	Inh.: Eduard Thomas	Spezereihandlung und Bier- verkauf.
<b>Mag Thomas</b>	Inh.: Mag Thomas	Kram-, Schnitt- Viktualien- und Gemüsehandlung.

**Heiduk (Nieder), Kreis Beuthen O.=S.**

<b>Josef Fiekel</b>	Inh.: Holzkaufmann Josef Fiekel	Holzhandel.
---------------------	------------------------------------	-------------

**Heiduk (Ober), Kreis Beuthen O.=S.**

<b>Direktion der Elisentnapp- schaffsbäckerei in Ober- Heiduk</b>	<b>Gesellschafter:</b> 1. Fabrikbesitzer Bruno Kuhn, Goldberg i. Schl., 2. Frau Geheimsekretär Ag- nes Hoffmann, geb. Hoff- mann, Berlin, 3. Frau Brauereibesitz. Eli- sabeth Schmidt, geb. Hoff- mann, Rawitsch, 4. verehelichte Fabrikbesitzer Clara Hoffmann, geborene Kühn, Görlitz, 5. verehel. Fabrikbesitzer Ma- rie Hoffmann, geb. Kühn, Görlitz, 6. Bäckerei=Inspektor Paul Schleifer, Ober-Heiduk Inh.: Simon Grünpeter Inh.: Moritz, David Rosner Inhaber: Ingenieur Rudolf Rütgers, Charlottenburg=Westend, Horn=Allee 18—22 <b>Prokuristen:</b> a) mit Einzelprokura: Edm. Opitz, Charlotten- burg b) mit Kollektivprokura: Carl Schmidt, Wilmersdorf, Emil Thie, Wilmersdorf Bevollmächtigte: a) in Ober=Heiduk (Wahnlf. Schwientochlowitz) Fried- rich Ruffig, Fabrikdirektor b) Fabræ: Paul Maitwald, Betriebsleiter Inh.: Adolf Sachs zu Fabræ Inh.: Marcus Stern	<b>Bäckerei.</b>  <b>Schankwirtschaft.</b> Produktengeschäft. Chemische Fabrik für Theer- produkte.
<b>E. Grünpeter</b> <b>M. D. Rosner</b> <b>Rud. Rütgers, Chemische Fa- brik für Theerprodukte,</b> <b>Charlottenburg, Kantstr. 9;</b> <b>Zweigniederl. in Ober- Heiduk u. in Fabræ O.=S.</b>		
<b>Adolf Sachs</b> <b>M. Stern</b>		<b>Holzhandel.</b> <b>Manufaktur- und Schnitt- warenhandel.</b> <b>Konstruktionsbureau.</b>
<b>Tümmeler, Stammschulte u. Cie.</b>	<b>Gesellschafter:</b> 1. Ingenieur Georg Tümm- ler in Schwientochlowitz, 2. Ingen. Friedrich Stamm- schulte in Königschütte, 3. Chemik. Dr. Emil Schür- mann in Beuthen O.=S. Inh.: Max Tichauer <b>Gesellschafter:</b> Isak Jacob Wulkau, Os- wiecin, Josef Girsch Scharf, Os- wiecin	<b>Gastwirtschaft.</b> <b>Holzhandel.</b>
<b>Max Tichauer</b> <b>Wulkau u. Scharf</b>		



# Heinersdorf — Herzogswalde.

Eingetragene Firma	Inhaber, Vorstand oder Gesellschafter, Prokuristen	Geschäftszweig
<b>F. Bude et Co. Granitwerke</b>	<b>Gesellschafter:</b> Ferdinand Bude in Warzdorf Lehrer. Schles. Rittergutsächter Ernst Klein- schmidt, Rittmib, Inh.: Gustav Elsner in Warzdorf Inh.: Hermann Ritter	Granitwerke.  Dampfsägewerk. Mühle.

## Heinersdorf, Kreis Meisse.

## Henndersdorf, Kreis Grottkau.

<b>Spar- u. Darlehnskasse E. G. m. u. S.</b>	<b>Vorstand:</b> 1. Amtsvorsteher Hof. Hille- brand, Henndersdorf, Vor- sitzender, 2. Bauergutsbesitzer Josef Kahlert jun., Geltendorf, Stellvertreter, 3. Kaufmann Paul Köhler, Henndersdorf, 4. Stellenbesitzer Johann Hanisch, Henndersdorf, 5. Bauergutsbesitzer Josef Hanel, Henndersdorf	Spar- und Darlehnskasse.
--	--	--------------------------

## Hermisdorf (Nieder), Kreis Meisse.

<b>Niederhermsdorfer Spar- u. Darlehnskassenverein E. G. m. u. S.</b>	<b>Vorstand:</b> 1. Bauergutsbesitzer David Wilde, Nieder-Hermisdorf, Vorsitzender, 2. Bauergutsbesitzer Tho- mas Wilde, Nieder- Hermisdorf, Stellvert., 3. Bauergutsbesitzer Johann Hillebrandt, Nieder-Hermisdorf, 4. Bauer Josef Droschmann, Neuforge, 5. Bauergutsbesitzer Josef Hiller, Mannsdorf, Inh.: Kaufmann Ferdinand Kranke-Meisse, Gasthaus- besitz. Gust. Kaezel, Nieder- Hermisdorf Inh.: verw. Frau Ritterguts- besitzer Emma Nappsilber, geb. Müller	Spar- und Darlehnskasse.  Dampfsägewerk. Maschinenfabrik.
---	---	--

## Herzogswalde, Kreis Grottkau.

<b>Herzogswalder Kassenverein E. G. m. u. S.</b>	<b>Darlehns- Vorstand:</b> Bauergutsbes. Josef Hanke, Herzogswalde, Vorsitz., Lehrer Alois Wittner, Her- zogswalde, Stellvertreter, Stellenbes. Josef Dürschke, Herzogswalde, Stellenbes. Karl Mücke, Sorgau, Bauergutsbes. Franz Wie- demann 2, Herzogswalde	Darlehnskasse.
--	---	----------------



Eingetragene Firma	Inhaber, Vorstand oder Gesellschafter, Prokuristen	Geschäftszweig
--------------------	--	----------------

### Himmelwitz, Kreis Gr.=Strehlik.

Himmelwitzer Darlehns-  
Kassen-Verein,  
G. G. m. u. S.

- Vorstand:
1. Vorst. Josef Grund,  
Himmelwitz,
  2. Vertr. Kaufm. Johann  
Panitz, Himmelwitz.
  3. Bauer Mathäus Grochla,  
Himmelwitz,
  4. Gemeindevorst. Johann  
Zientek, Rafist,
  5. Bauer Franz Sander,  
Gonschorowitz,
  6. Häusler Josef Moj,  
Wiereschlesche,

Darlehnskasse.

### Hohenlohehütte, Kreis Rattowitz D.=S.

Konsum-Verein Hohenlohe-  
hütte  
G. G. m. u. S.

- Vorstand:
1. Fürstlicher Rentant M-  
bert Puschmann,
  2. Ingenieur Otto Morgen-  
stern,
  3. Buchhalter Otto Komoret

### Hohndorf, Kreis Leobschütz.

Ed. Beher  
Johann Drehwurst  
Hohndorfer Darlehnskassen-  
Verein  
G. G. m. u. S.

- Inh.: Eduard Beher  
Inh.: Johann Drehwurst  
Vorstand:  
Vorst.: Anbauer Karl Beher,  
Vertreter: Anbauer Josef  
Schmad,  
Gärtner Karl Steyer,  
Kolonicshäusler Franz Nietisch,  
Kolonicshäusler Joh. Proste

Mälzerei.  
Kolonialwarenhandlung.  
Darlehnskasse.

### Hoschütz (Groß), Kreis Ratibor.

Spar- und Darlehnskasse  
G. G. m. u. S.

- Vorstand:
1. Bauer Josef Vollet, Gr.=  
Hoschütz, Direktor,
  2. Lehrer Josef Konekny,  
Hoschütz,
  3. Bauer Franz Kojian, Al.=  
Hoschütz, Direktor-Stell-  
vertreter,
  4. Bauer Franz Draht, Al.=  
Hoschütz,
  5. Händler Johann Maczil,  
Klebsch

Darlehnskasse.

### Hubertushütte, Kreis Beuthen D.=S.

August Gathys

Inh.: Gastwirt August Gathys | Gastwirtschaft.



**Hugo-Kolonie—Idaweiche-Elgoth.**

Eingetragene Firma	Inhaber, Vorstand oder Gesellschafter, Prokuristen	Geschäftszweig
--------------------	--	----------------

**Hugo-Kolonie, Kreis Rattowik D.-S.**

**B. Lechniker**

Inh.: Kräulein Gertrud  
Lechniker, Laurahütte  
Prokurist:  
Isidor Lechniker, Laurahütte

Kaufmännisches Geschäft.

**Hultschin, Kreis Ratibor.**

Franz Bielitz  
Max Clement  
A. Großmann  
C. Heisler  
Emil Hollain  
Hermann Janta  
A. Kawan  
Jozef Lipinski  
A. Mittschein  
Felix Müdel  
Moriz Mosler I  
Moriz Mosler jun.

Inh.: Franz Bielitz  
Inh.: Kaufm. Max Clement  
Inh.: Adolf Großmann  
Inh.: Cäsar Heisler  
Inh.: Emil Hollain  
Inh.: Hermann Janta  
Inh.: August Kawan  
Inh.: Jozef Lipinski  
Inh.: Anton Mittschein  
Inh.: Felix Müdel  
Inh.: Moriz Mosler I  
Inh.: Moriz Mosler jun.

Strumpfwirerei.  
Manufakturwarenhandlung.  
Spezereivarenhandlung.  
Apothete.  
Spezereivarenhandlung.  
Spezereivarenhandlung.  
Spezereivarenhandlung.  
Spezereivarenhandlung.  
Spezereivarenhandlung.  
Spezereivarenhandlung.  
Schnittwarenhandlung und  
Kramhandel.  
Buchdruckerei.

**Carl Nawrath**

Inh.: Buchdruckereibes. Carl  
Nawrath

Spezereivarenhandlung.  
Spezereivarenhandlung.

**Alois Negel**  
**J. Odersky's Nachfolger**  
**Engelbert Reil**

Inh.: Alois Negel  
Inh.: Engelbert Reil

Buchhandel.  
Gastwirtschaft.  
Kleider-, Altes Eisen-, Wilds-  
u. Schnittwarenhandlung.

**J. Papesch**  
**Carl Plachkil**  
**Gerson Primker u. Sohn**

Inh.: Franz Papesch  
Inh.: Gastw. Carl Plachkil  
Gesellschafter:  
Kaufm. Gerson Primker,  
Kaufmann Heinrich Primker,  
(Vertreter der Gesellschaft)  
Inh.: Franz Pollnit  
Inh.: Kaufmann Alois  
Schlossarek  
Inh.: Alexander Smeczka zu  
Oppamühle

Kaufmännisches Geschäft.  
Kaufmännisches Geschäft.

**Franz Pollnit**  
**A. Schlossarek**

**Alex. Smeczka**

Mühlen.

**Hultschiner Spar- und Dar-  
lehnskassenverein**  
**C. G. m. u. S.**

Vorstand:  
1. Bürgermeister Stanislaus  
Wohth, Hultschin, Vors.  
2. Schmiedemeister Josef  
Malik, Hultschin, Vertr.,  
3. Kaufmann Reinhold Ra-  
than, Hultschin,  
4. Gutmacher Rudolf Gla-  
dich, Hultschin,  
5. Grundbes. Joseph Mit-  
schein, Hultschin,  
Inh.: Ww. Elisabeth Tu-  
retschek, geb. Lorenz

Spar- und Darlehnskasse.

**Eduard Turetschek**

Viktualienhandlung.

**Idaweiche-Elgoth, Kreis Pleß.**

**Chemische Fabrik Idaweiche**  
**Ges. m. b. S.**

Geschäftsführer:  
Fabrikbesitzer Dr. phil. Max  
Landsberg, Rattowik

Fabrikation v. flüssiger Kohs-  
lenfsäure, von Kalksand-  
steinen und Kunststeinen.

**Mineralölraffinerie Idaweiche**  
**Ges. m. b. S.**

Geschäftsführer:  
Fabrikbesitzer Dr. phil. Max  
Landsberg, Rattowik

Destillation u. Raffinerie von  
Petroleum und Mineral-  
schmierölen.



Eingetragene Firma	Inhaber, Vorstand oder Gesellschafter, Prokuristen	Geschäftszweig
<b>Myllek u. Co.</b>	Gesellschafter: 1. Kaufmann Alexander Le- wandowski, Kattowitz, 2. Rentier Josef Myllek, Bentzen, 3. Ziegeleibesitzer Josef Ko- tedt, Elgoth Vorstand: H. Gillich in Saarau, Th. Richters in Breslau Prokuristen: Germann Mäder u. Heinrich Kahn in Saarau	Dampfziegelei.  Produktion von Glaubersalz und Salzsäure.
<b>"Silesia", Verein chemischer Fabriken, Aktiengesellschaft, Saarau, Arbeitsstätte Ida- weiche</b>	<b>Imielin, Kreis Pleß.</b> Inh.: Louis Rary	Kram-, Viktualien-, Schnitt-, Kurz- u. Wollwarenhand- lung.

**Jacobsdorf, Kreis Kreuzburg O.=S.**

<b>Friedrich Boehme, vormals C. Ketter</b>	Inh.: vertv. Frau Gutsbesitz. Anna Boehme	Flachshandel
--	--	--------------

**Jacubowitz, Kreis Leobschütz.**

<b>Spar- und Darlehnskasse C. G. m. u. G.</b>	Vorstand: Gärtner Johann Onderka, Jakubowitz, Direktor, Anbauer Josef Janotta, Ja- kubowitz, Stellvert., Lehrer Emanuel Protsch, Ja- kubowitz, Mendant, Anbauer Florian Worsukth, Turkau, Anbauer Arthur Jung, Tur- kau	Darlehnskasse
---	---	---------------

**Jannowitz, Kreis Ratibor.**

<b>Jannowitzer Spar- und Dar- lehnskassenverein C. G. m. u. G.</b>	Vorstand: Erbrichtereibes. Carl Tho- mas, Jannowitz, Bauer Anton Wada, Czhypr- zanow, Bauer Franz Marcink, Jan- nowitz, Bauer Anton Lebel, Czhypr- zanow, Gärtner Johann Simon, Le- kartow	Darlehnskasse.
--	--	----------------

**Janow, Kreis Kattowitz O.=S.**

<b>H. Grünpeter Spar- und Darlehnskasse C. G. m. u. G.</b>	Inh.: Adolf Grünpeter Vorstand: 1. Gemeindevorsteher Franz Gebulla, 2. Rekturanwalt Walter Karl Richter, 3. Kaufmann Jakob Haus- dorff, 4. Fleischermeister Johann March 5. Gastwirth Simon Hajduf	Kolonialwarenhandlung. Darlehnskasse.
--	--	--



# **Jastrzemb—Jernau.**

Eingetragene Firma	Inhaber, Vorstand oder Gesellschafter, Prokuristen	Geschäftszweig
--------------------	--	----------------

## **Jastrzemb, Kreis Rybnik.**

<b>Jastrzember Darlehnskassen- Verein, C. G. m. u. S.</b>	<b>Vorstand:</b>	<b>Darlehnskasse.</b>
	1. Pfarrer Weltke, Ober=	
	Jastrzemb,	
	2. Adolf Rduch, Ober=	
	Jastrzemb,	
	3. Johann Wladarz, Ober=	
	Jastrzemb,	
	4. Viktor Bogoczef, Ober=	
	Jastrzemb,	
	5. Paul Mazur, Königsdorf=	
	Jastrzemb,	
	6. Konstantin Salomon,	
	Königsdorf=Jastrzemb.	

## **Jaßdorf, Kreis Falkenberg D.=S.**

<b>Spar= und Darlehnskasse, C. G. m. u. S.</b>	<b>Vorstand:</b>	<b>Darlehnskasse.</b>
	Ernst Fiedler, Jaßdorf,	
	Daniel Jentsch, Jaßdorf,	
	Julius Pache, Jaßdorf,	
	August Hirsch, Springsdorf,	
	Friedrich Kunert, Lippen.	

## **Jedlin, Kreis Pleß.**

<b>Johann Moras</b>	<b>Inh.: Johann Moras</b>	<b>Wassermühle u. Holzsägewerk.</b>
---------------------	---------------------------	-------------------------------------

## **Jedlownik, Kreis Rybnik.**

<b>Jedlownik Spar= u. Dar- lehnskassen-Verein, C. G. m. u. S.</b>	<b>Vorstand:</b>	<b>Darlehnskasse.</b>
	Pfarrer Ring,	
	Carl Miczet,	
	Ignaz Wrofel,	
	Andreas Szczecina,	
	Stefan Jachubczyk.	

## **Jellowa, Kreis Oppeln.**

<b>Jellowaer Darlehnskassen- Verein, C. G. m. u. S.</b>	<b>Vorstand:</b>	<b>Darlehnskasse.</b>
	1. Bauer Franz Janta,	
	Vorsitzender,	
	2. Gemeindevorsteher Carl	
	Gziurlof, Stellvertreter,	
	3. Halbbauer Franz Stasch,	
	4. Halbbauer Ignaz Syn- nowski,	

<b>Richard Rohde</b>	<b>Inh.: Richard Rohde</b>	<b>Spezerei= und Kurzwaren=</b>
----------------------	----------------------------	---------------------------------

<b>J. Seidel</b>	<b>Gesellschafter:</b>	<b>Dampfschneidemühle.</b>
------------------	------------------------	----------------------------

	1. Kaufmann Waldemar	
	Hennies,	
	2. verw. Olga Seidel, geb.	

<b>Albert Synnowski</b>	<b>Inh.: Albert Synnowski</b>	<b>Spezereitwaren= und Eisen=</b>
-------------------------	-------------------------------	-----------------------------------

## **Jernau, Kreis Leobschütz.**

<b>Aktien-Zuckerfabrik Bauerwitz</b>	<b>Vorstand:</b>	<b>Zuckerfabrik.</b>
	1. Kommiss.= Rat Heinrich	
	Brud, Leobschütz,	
	2. Fabrikdirektor Hermann	

Thein, Jernau,

3. Partikulier Anton Zu-

pika, Ratibor.



Eingetragene Firma	Inhaber, Vorstand oder Gesellschafter, Prokuristen	Geschäftszweig
<b>Dampfziegelei am Bahnhof Bauerwitz, E. von Rud- zinski, Schramel u. Co.</b>	Inh.: Edwin von Rudzinski  Gesellschafter: 1. Kommissionsrat Heinrich Bruck aus Leobschütz, 2. Kreisdeputierter Konstantin Spiller in Leisnig, 3. Erbrichtereibes. Wilhelm Dittrich in Kreuzendorf, 4. Hauptmann d. L. Georg Schramel, Ratibor, 5. Fabrikbesitzer Alexander Holländer, Leobschütz, 6. Baueraussämler Josef Willisch, Zandwitz, 7. Rechtsanwalt Franz Bremer, in Charlottenburg 8. verw. Frau Rittmeister Marie Schramel, geb. v. Hauenschild, in Habicht, Prokurist: Gustav Schwarzer	Dampfziegelei.  Rudersfabrik.

**Jeroltzschütz, Kreis Kreuzburg D.=S.**

<b>Christian Melzer</b>	Inh.: Christian Melzer	Holzhdlg. u. Mehlhandel, Müllerei u. Ziegeleibetrieb.
-------------------------	------------------------	--

**Josefsdorf, Kreis Rattowik D.=S.**

<b>J. J. Geisler</b>	Inh.: Johann Geisler	Kolonialwarenhandlung.
<b>J. Eklorz</b>	Inh.: Julius Eklorz	Vesturanzunternehmer.

**Kadlub—Turawa, Kreis Oppeln.**

<b>Kadlub-Turawer Darlehns- kassen-Verein, E. G. m. u. S.</b>	Vorstand: Pfarrer Michael Sauer, Ellguth-Turawa, Vorsitz. Bauer Martin Kupka, Kad- lub-Turawa, Stellvertr. Kretschambes. Josef David, Bieftzinnitz, Bauer Franz Lesch, Bierdzan, Bauer Simon Panitz, Kadlub-Turawa,	Darlehnskasse.
---	--	----------------

**Kalkau, Kreis Meisse.**

<b>Oskar Fickert</b>	Inh.: Oskar Fickert	Mühlenbetrieb.
<b>Paul Kahlert</b>	Inh.: Paul Kahlert	Spezereihwaren-, Schnitt- warenhandel und Gast- wirtschaft.

**Kalkauer Darlehnskassen-  
Verein, E. G. m. u. S.**

<b>Carl Schneider</b>	Vorstand: 1. Amand Göbel, Bauern- gutsbes., Kalkau, Vors., 2. Julius Rühl, Bauern- gutsbes., Kalkau, Stellv., 3. Carl Göbel, Bauern- gutsbes., Peterwitz, 4. Richard Schneider, Bauerngutsbes., Waude, 5. Josef Raschel, Bauern- gutsbes., Kalkau, 6. Paul Grüßner, Wirt- schaftsbes., Wirben. Inh.: Carl Schneider	Darlehnskasse.  Wassermühle.
-----------------------	--	------------------------------------



# Kamieniek — Kandryn-Pogorzellek.

Eingetragene Firma	Inhaber, Vorstand oder Gesellschafter, Prokuristen	Geschäftszweig
<b>Kamieniek, Kreis Gleiwitz.</b>		
M. Staroszyk	Inh.: Marie Staroszyk	Mühle.
<b>Kamin, Kreis Beuthen O.-S.</b>		
Carl Hildebrandt	Inh.: Kaufmann Carl Hil- debrandt	Viktualien-, Kraut-, Speze- rei- und Schnittwaren- handlung.
<b>Kamitz, Kreis Meisse.</b>		
Kamitzer Darlehnskassenver- ein, E. G. m. u. S.	Vorstand: 1. Bauerngutsbesitzer Carl Kuschel, 2. Bauerngutsbesitzer Josef Wolf II, 3. Bauerngutsbesitzer Paul Kaulhaber, 4. Bauerngutsbesitzer Ed. Weinert, 5. Bauerngutsbesitzer Josef Bogt, 6. Bauerngutsbesitzer Josef Otto	Darlehnskasse.
<b>Kamitz (Deutsch), Kreis Meisse.</b>		
Deutsch Kamitzer Darlehns- kassenverein E. G. m. u. S.	Vorstand: 1. Bauerngutsbesitzer Julius Puke, Vorsitzender, 2. Bauerngutsbesitzer Theo- dor, Zitzchin, Stellvertr., 3. Bauerngutsbesitzer Julius Kuppe, 4. Bauerngutsbesitzer Josef Konnast, 5. Bauerngutsbesitzer August Herrmann, 6. Bauerngutsbesitzer Josef Krause	Darlehnskasse
<b>Kamnig, Kreis Grottkau.</b>		
Spar- und Darlehnskassen- Verein E. G. m. u. S.	Vorstand: 1. Reinhold Haase, Kamnig, 2. Johann Feige, Kamnig, 3. Josef Klein, Kamnig, 4. August Neumann, Kamnig, 5. Alb. Werner jr., Tschesch- dorf	Darlehnskasse.
<b>Kandryn—Pogorzellek, Kreis Cosel (Schles.).</b>		
M. Braun	Inh.: Richard Braun	Kupferschmiede.
Wendelin Galm	Inh.: Wendelin Galm	Bahnhofrestauration.
Paul Langner	Inh.: Paul Langner	Hotel.
Berthold Pohl, Metallwerk Kandryn	Inh.: Berthold Pohl	Metallwerk.
Emil Proste	Inh.: Emil Proste	Hotel.
Albert Schoppe	Inh.: Albert Schoppe	Handlung mit landwirt- schaftlichen Bedarfsart.
Hugo Ulrich	Inh.: Hugo Ulrich	Kolonialwaaren- u. Kohlen- handel.
B. Wajschels Nachfolger	Inh.: Erich Biemel	Expedition.



Eingetragene Firma	Inhaber, Vorstand oder Gesellschafter, Prokuristen	Geschäftszweig
--------------------	--	----------------

### Karl, Kreis Beuthen O.=S

Emanuel Cuber	Inh.: Kaufmann Emanuel Cuber	Fleisch- und Wurstverkauf.
Hugo Loofe, Wilhelmswerk Fabrik für Eisenkonstruktion u. Blecharbeiten aller Art, Reparaturwerkstatt für all- gemein. Maschinenbau u. Dampfkessel	Inh.: Hugo Loofe-Beuthen	Fabrik für Eisenkonstruk- tion u. Blecharbeiten aller Art, Reparaturwerkstatt für allgemein. Maschinen- bau und Dampfkessel.
J. Paul	Inh.: Johann Paul	Spezerei-, Viktualien-, Ma- nufaktur-, Garderoben- Weißwarenhandlung und Fleischerei
Hugo Wachsner	Inh.: Kfm. Hugo Wachs- ner	Kolonial- und Schnitt- warenhandlung.

### Kasimir, Kreis Leobschütz.

Spar- und Darlehnskasse C. G. m. u. G.	Vorstand: Erscholtseibef. Hof. Breit- kopf, Kasimir, Häusler Eduard Wawrzit, Kasimir, Gärtner Robert Rothkegel, Danasko, Gärtner Joseph Wittner, Kasimir, Bauerngutsbesitzer Robert Langer, Kasimir	Darlehnskasse.
---	---	----------------

### Kattcher, Kreis Leobschütz.

Robert Andersch Josef Benja H. Bernhard L. Böhm	Inh.: Robert Andersch Inh.: Kaufm. Josef Benja Inh.: Anton Bernhard Inh.: Louis Böhm	Schlossermstr. u. Eisenhandla. Weberei. Getreide- und Mehlhandel. Tuch-, Schnitt-, Herren- und Knabengarderobe. Viktualien-, Wild- und Ge- flügelhandlung.
Rosalie Brodh	Inh.: Rosalie Brodh	Gypswerke.
Dirscheler Gypswerke, Arwinski u. Co.	Gesellschafter: Baumeister Herm. Arwinski, Katibor, Rentier Erik Meher, Glücks- burg, Prof.: Betriebsdirektor Max Schroeder, Kattcher	
Franz Fuchs Louis Glaser Paul Hahn u. Co.	Inh.: Franz Fuchs Inh.: Louis Glaser Gesellschafter: 1. Kaufm. Hermann Felm- berg, 2. Kaufmann Paul Hahn	Fleischerei und Viehhandlg. Garderobenhandlung. Kolonialwarenhandlung.
J. Hahns Nachfolger Julius Heisler J. G. Heisler Paul Herint Eduard Kaul Johann Kotterba Otto Krebs J. Lainka	Inh.: Florian Kokorny Inh.: Julius Heisler Inh.: Josef Heisler Inh.: Paul Herint Inh.: Eduard Kaul Inh.: Johann Kotterba Inh.: Otto Krebs Inh.: Julius Lainka	Buchhandlung. Bäckerei. Spezereiwarenhandlung. Hohlederhandlung. Malzfabrik. Dampfziegelei. Wollwarenfabrik. Eisen- und Eisenwaren- handlung.
Max Lainka	Inh.: Max Lainka	Kolonialw., Glas-, Por- zellanhandlung.



**Kattcher—Kattowik O.-S.**

Eingetragene Firma	Inhaber, Vorstand oder Gesellschafter, Prokuristen	Geschäftszweig
Otto Langosch Josef Lehnert	Inh.: Otto Langosch Inh.: Josef Lehnert jun.	Kolonialwarenhandlung Seilermeister, Spezerei- und Korbwarenhandlung.
Adolf Maiß	Inh.: Adolf Maiß	Tuch- und Schnittwaren- handlung.
Paul Milde vorm. L. Maiß R. Meißner Carl Meißner, mit Zweigniederlassung in Fürstl. Langenau Paul Rimpfch	Inh.: Paul Milde Inh.: Robert Meißner Inh.: Wwe. Marie Meißner geb. Poppelauer  Inh.: Paul Rimpfch	Bräuerei und Mälzerei. Spezereihandlung. Produktenhandel u. Agentur.
Franz Preiß	Inh.: Franz Preiß	Kolonial- und Porzellan- warenhandlung.
Eduard Proskauer	Gesellschafter: Eduard Proskauer Ludwig Proskauer beide in Kattcher Inh.: Johann Proske, Gast- hausbesitzer	Kolonial-, Porzellan- und Glaswarenhandlung. Exposition, Kommission, Destillation.
Johann Proske	Inh.: Johann Proske, Gast- hausbesitzer	Produktenhandel.
J. Przyceł	Gesellschafter: bertw. Kaufmann Marie Przyceł und deren Kin- der Maximilian und Al- fred Przyceł Inh.: Max Schernich Inh.: Albert Schieb Inh.: Johann Schieb Inh.: Carl Schlotow Inh.: Theodor Schmađ	Kolonial- und Porzellan- warenhandlung.
Josef Schernich Albert Schieb J. Schieb C. Schlotow Theodor Schmađ, Dampf- ziegelei Willibald Scholk S. Schindler Swoboda u. Co., Teppich- fabrik Kattcher	Inh.: Max Schernich Inh.: Albert Schieb Inh.: Johann Schieb Inh.: Carl Schlotow Inh.: Theodor Schmađ  Inh.: Willibald Scholk Inh.: Julius Schindler Gesellschafter: 1. Fabrikant Tobias Swoboda 2. Fm. Ludwig Proskauer, beide in Kattcher Inh.: Marcus Werner Inh.: Salomon Wiener Inh.: Emanuel Wilpert Inh.: Carl Winter	Manufakturwarenhandlung. Weberei. Weberei. Lederhandlung. Ziegelei.  Drogerie. Bier- u. Branntweinschank. Teppichfabrik.
M. Werner Salomon Wiener E. Wilpert C. Winter	Inh.: Marcus Werner Inh.: Salomon Wiener Inh.: Emanuel Wilpert Inh.: Carl Winter	Destillation. Leinen- u. Garnhandel. Bäckerei. Apothete.

**Kattowik O.-S.**

R. Alexandrowik	Inh.: Rosa Alexandrowik, geb. Guttmann, Prokurist: Abraham Berkow Alexan- drowik	Galanterie-, Weiß- und Kurzwarenhandel.
L. Altmann	Inh.: Leopold Altmann Prokuristen: Josef, Max und Hermann Altmann	Eisenhandel.
Rudolf Arendt	Inh.: Uhrmacher u. Juwelier Rudolf Arendt	Uhren- und Juwelengeschäft.
Maximilian Asterblum zu Thorn Girschel Aufrecht Bank Ludwig, Volksbank C. W. m. u. S.	Inh.: Maximilian Aster- blum, Warschau Inh.: Girschel Aufrecht Vorstand: 1. Kontrolleur Emanuel Pietruszka, 2. Aderbürger Joh. Bajonz, 3. Schichtmstr. Wenzeslaus Szyperski	Expeditions-Geschäft. Kleiderhandel. Bankgeschäft.



Eingetragene Firma	Inhaber, Vorstand oder Gesellschafter, Prokuristen	Geschäftszweig
<b>Germann Baumann</b>  <b>Bau- und Sparverein zu Kattowik E. G. m. b. H.</b>	<b>Inh.: Hermann Baumann</b>  <b>Vorstand:</b> 1. Reg.-Baumstr. Hermann Sarrazin, Vorf., 2. techn. Eisenbahnsekr. Hugo Schwabe Stellvertreter, 3. Bauassistent Hermann Krahmer, 4. Eisenbahn = Betriebssekr. Rudolf Schreiber, 5. Kreisassistent = Assistent Bruno Michaelis, 6. Architekt u. Bauwerks= schullehrer Otto Kaper, 7. Landmesser Franz Schmidt, 8. Eisenbahnsekr. Julius Zichoch, 9. Betriebsingenieur Victor Mar	<b>Kärberei und Chem. Wasch= anstalt.</b> <b>Bau von Beamten=Wohn= häusern.</b>
<b>Reinhold Becker, Erfurt</b>  <b>S. Benger</b>	<b>Inh.: Kaufmann Reinhold Becker</b> <b>Inh.: Josef Benger</b>	<b>Blumenhandlung.</b>  <b>Spezerei- und Schnittwaren= handel.</b>
<b>Franz Bernard</b>	<b>Inh.: vertw. Ida Bernard, geb. Hüfer</b> <b>Prokurist:</b> Hfm. Georg Kephallides	<b>Technische Bedarfsartikel.</b>
<b>Richard Berndt</b> <b>Johann Bernhardt</b> <b>Adolf Bloch</b>	<b>Inh.: Richard Berndt</b> <b>Inh.: Johann Bernhardt</b> <b>Inh.: Adolf Bloch</b>	<b>Uhrmacher u. Uhrenhandel.</b> <b>Fahrradhandlung.</b> <b>Wardrobe-, Fuß- u. Schnitt= warenhandel.</b>
<b>Rudolf Bloß</b> <b>Bloß u. Co.</b>	<b>Inh.: Rudolf Bloß</b> <b>Kommanditgesellschaft</b> <b>Perf. haft. Gesellschafter:</b> Ealo Bloß <b>Prokurist:</b> Ludwig Goldstein	<b>Kolonialwarenhandel.</b> <b>Expedition, Bankgeschäft u. Kohlengroßhandel.</b>
<b>H. Bobref's Warenhaus</b>	<b>Inh.: Alexander Friedländer</b>	<b>Manufaktur-, Kurz-, Weiß-, Woll-, Glas-, Porzellan= waren-, Haus- u. Küchen= geräte=Handel.</b>
<b>Louis Bod</b> <b>Wilhelm Bod</b> <b>Carl Boehm</b> <b>Adolf Böhm</b> <b>Gebrüder Böhm</b>	<b>Inh.: Louis Bod</b> <b>Inh.: Wilhelm Bod</b> <b>Inh.: Kaufm. Carl Boehm</b> <b>Inh.: Gastwirt Adolf Böhm</b> <b>Gesellschafter:</b> 1. Eugen Böhm, 2. Verthold Böhm	<b>Spezereiwarenhandlung.</b> <b>Bierhandel.</b> <b>Spezereiwarenhandel.</b> <b>Gastwirtschaft.</b>
<b>Moritz Böhm</b> <b>Siegfried Böhm</b>	<b>Inh.: Moritz Böhm</b> <b>Inh.: Siegfried Böhm</b>	<b>Buch- und Kunstdruckerei, Lithogr. Anstalt u. Stein= druckerei, Buchbinderei u. Verlagsbuchhandlung.</b>
<b>L. Borinski</b>	<b>Gesellschafter:</b> 1. Kaufm. Ernst Borinski, 2. Kaufm. Rudolf Borinski	<b>Chankwirtschaft.</b> <b>Damenkonfektion und Woll= warengeschäft.</b> <b>Kolonialwaren=Großhandel.</b>
<b>Emil Brauer u. Co.</b>	<b>Gesellschafter:</b> 1. Holzkaufm. Emil Brauer, Kattowik 2. Kaufm. Alfred Dschinski zu Breslau	<b>Holzhandel und Tischlerei.</b>
<b>M. Brauer</b> <b>Julius Breslauer</b> <b>E. Cassirer</b>	<b>Inh.: Max Brauer</b> <b>Inh.: Georg Breslauer</b> <b>Inh.: Ludwig Cassirer</b>	<b>Kouragehdl., Gastwirtschaft.</b> <b>Destillation.</b> <b>Rußwarenhandel.</b>



**Kattowik O.-S.**

Eingetragene Firma	Inhaber, Vorstand oder Gesellschafter, Prokuristen	Geschäftszweig
<b>A. Centawer</b>	Inh.: Adolf Centawer	Viktualienhandlung u. Pro- duktengeschäft.
<b>Central-Ledermagazin</b> Moritz Kochmann	Inh.: Moritz Kochmann	Lederhandlung.
<b>Richard Eichon</b> Civilingenieur	Inh.: Kaufm. Richard Eichon	Manufakturwarenhandel.
Max Fabrzecki siehe B.		
<b>Arnold Cohn</b>	Inh.: Kaufm. Arnold Cohn	Schankwirtschaft.
<b>W. Coppermann</b>	Inh.: Wolff Coppermann	Geldwechselgeschäft.
<b>Hugo Courant</b>	Inh.: Hugo Courant	Viktual., Mehl- und Ge- gräuphandlung.
<b>B. Czapliski</b>	Inh.: Vincent Czapliski	Haus-, Küchengeräte-, Waf- fen- und Stahlwaren- handlung.
<b>D. Czwikliker</b>	Inh.: David Czwikliker	Seifenfabrik u. Waschanstalt.
<b>Louis Dame</b>	Inh.: Baumeister Louis Dame	Baugeschäft.
<b>Emil Danziger</b>	Inh.: Emil Danziger	Dampf-Motrich-, Mineral- wasser- und Essigfabrik.
<b>Dendera u. Zolta</b>	Gesellschafter: 1. Kfm. Theodor Dendera, 2. Kfm. Paul Zolta	Manufaktur- u. Modewaren- geschäft.
<b>Deutsche Phosphorbronze =</b> Industrie G. v. Münster- mann nebst Filialen in Sosnowice (Russ.-Polen) u. Bielitz (Oest.-Schles.)	Inh.: Erno von Münster- mann, Ludwigshütte = Kattowik	Metall- u. Phosphorbronze- gießereien, Armaturen- fabrikation und Eisen- gießereien.
<b>Heinrich Dietel, Sosnowitz</b> mit einer Zweigniederlassg. in Kattowik	Inhaber: Heinrich Dietel, Sosnowitz Prokuristen: Richard Jacob, Sosnowitz, Janak Landau, Sosnowitz	Spinnerei.
<b>Elias Ehrlich, Biergroß- handlung u. Selterfabrik</b>	Inh.: Elias Ehrlich	Brieger Bierniederlage und Selterfabrik.
<b>S. Eisner</b>	Inh.: Salo Eisner	Garderobengeschäft.
<b>A. Engel</b>	Inh.: Adolf Engel	Destillation.
<b>Arnold Feige</b>	Inh.: Arnold Feige	Agentur- und Kommissions- geschäft; Technische Be- darfsartikel.
<b>Fiedler u. Glaser</b>	Gesellschafter: 1. Max Glaser, 2. Julius Feige, 3. Louis Fiedler, sämtlich in Kattowik	Mühle mit Dampfbetrieb.
<b>Hugo Finsterwald</b>	Inh.: Hugo Finsterwald	Buch- und Musikalienhandel.
<b>M. Fischer</b>	Inh.: Hermann Fischer	Porzellan-, Glas- u. Spiel- warenhandel.
<b>Moritz Fraenkel, Thorn</b>	Inh.: Moritz Fraenkel, Lodz	Expeditions-Geschäft.
<b>L. Frankenstein</b>	Inh.: Kaufm. Nathan gen. Norbert Ottensofer Prokurist: Frau Kaufm. Jennh Otten- sofer, geb. Frankenstein	Bandagist, Gummitwaren- handel.
<b>Paul Frankisch</b>	Inh.: Baugewerkmeister Paul Frankisch	Baugeschäft.
<b>Jacob Freund</b>	Inh.: Jacob Freund	Tabak- und Pigarrenhandel.
<b>Eduard Freudenthal u. Co.</b>	Inh.: Eduard Freudenthal	Holzhandel.
<b>S. Friedländer</b>	Inh.: Simon Friedländer	Brauerei und Bierhandel En gros.
<b>Max Friedmann</b>	Inh.: Max Friedmann	Destillation und Schank- wirtschaft.
<b>F. F. Friemel, Beuthen O.-S.</b> mit Zweigniederlassung in Kattowik	Inh.: Kfm. Adolf Friemel, Beuthen	Manufakturwarenhdlg.
<b>Ottomar Friefer</b>	Inh.: Hotelbesitzer Ottomar Friefer	Hotel.



Eingetragene Firma	Inhaber, Vorstand oder Gesellschafter, Prokuristen	Geschäftszweig
W. Krittich u. Brattig	Gesellschafter: 1. Techniker Paul Brattig, 2. Kaufm. Lotar Krittich Anh.: Seimann Kröhlich	Waagenfabrik.
Seimann Kröhlich	Anh.: Kaufmann Leonhard Loewenthal	Mode- und Manufaktur= warenhandel.
Max Kröhlich Nachfg.	Anh.: Emanuel Kuchs Stadtgemeinde Kattowik	Manufaktur- und Mode= warenhandel.
Emanuel Kuchs Gasanstalt der Stadtgemeinde Kattowik der Magistrat	(Alle Zeichnungen für diese Firma erfolgen seitens des Magistrats der Stadtgemeinde Kattowik durch den jeweiligen Magistratsdirigenten (Bürgermeister) bezw. dessen Stell= vertreter (Beigeordneten) unter der Bezeichnung: „Gasanstalt der Stadt= gemeinde Kattowik der Magistrat“. Der derzeitige Magistratsdirigent ist der Bürgermeister August Schneider und dessen derzeitiger Stellvertreter der Beigeordnete Adolf Kojch).	Spezereihwarenhandel. Gasanstalt.
H. Verdes	Anh.: Heinrich Verdes	Phosphorbronce- u. Metall= gießerei, Armaturenfabrik.
Gierth u. Co.	Anh.: Witwe Paula Gierth, geb. Schellmann Prof.: Frä. Margarete Gierth	Buchhandlung.
Gebrüder Ginsberg	Gesellschafter: 1. David Ginsberg, 2. Moriz Ginsberg, beide in Sosnowice	Expeditionsgeſchäft.
Gebrüder Glücksman	Gesellschafter: 1. Kaufm. Ador Glücks= mann, 2. Kaufm. Martin Glücks= mann, beide in Kattowik	Möbelhandel.
Hermann Goerke Goiny u. Kaffner	Anh.: Hermann Goerke Gesellschafter: Feilenhauermeister Adolf Goiny u. Josef Kaffner	Bauunternehmer. Feilenhauertwerkstatt.
Julius Goldmann Gebr. Goldstein Aktiengesell= schaft für Holzindustrie, Breslau mit Zweignieder= lassung in Kattowik	Anh.: Julius Goldmann Vorstand: Kaufm. Josef Goldstein, Breslau, Kaufm. Eugen Goldstein, Kattowik, Prokuristen: Max Schlesinger, Breslau, Otto Arendt, Breslau, Julius Steinik, Breslau, Salz Riesenfeld, Katto= wik, Felix Goldstein, Breslau	Essigfabrik. Holzfägewerke, Holzgeschäft.
Eugo Goldstein u. Co.	Gesellschafter: 1. Eugo Goldstein, 2. Emil Ehrenhaus, beide in Kattowik	Dampfſägewerk u. Holzhandl.
Ludwig Goldstein Max Goldstein, Eisenhandlung Max Goldstein	Anh.: Ludwig Goldstein Anh.: Max Goldstein	Maurer- und Zimmermstr. Eisenhandlung.
M. Goldstein	Gesellschafter: 1. Kaufm. Max Goldstein, 2. Kaufm. Leo Goldstein Kommanditgesellschaft. Perf. haft. Gesellschafter: 1. Bankier Salo Bloch, 2. Kaufm. Ludwig Goldstein Anh.: Martha Grabowski, geb. Persicaner	Holzhandel und Dampfſäge= werke.
Martha Grabowski		Kohlengeschäft.
		Manufaktur- und Mode= warenhandel.



**Kattowik O.-S.**

Eingetragene Firma	Inhaber, Vorstand oder Gesellschafter, Prokuristen	Geschäftszweig
Max Grabowski jr. F. Grobe u. Co., Berlin	Inh.: Hrn. Max Grabowski Gesellschafter: Wilhelm Ferdinand Grobe, Carl Friedrich Ernst Nauck, beide in Berlin Prokurist: Friedrich Wilhelm Brunjes, Herrn. Ferdinand Lehmann, sämtlich in Berlin	Kurz-, Weiß-, Woll- und Posamentierwarengeschäft. Steinkohlengroßhandel.
Ignaz Grünfeld Baugeschäft	Gesellschafter: 1. verw. Maurermeister. Jo- hanna Grünfeld, geb. Sachs, 2. Baumeister Hugo Grün- feld, 3. Regierungs-Baumeister Max Grünfeld,	Baugeschäft, techn. Bureau u. Atelier für Architektur, Kunstziegeln und Thon- warenfabrik, mechanische Bautischlerei.
Wilhelm Grünpeter A. Grünthal's Ww.	Inh.: Wilhelm Grünpeter Inh.: Krafft Apt	Hotel.
Erdmann Guß	Inh.: Erdmann Guß	Galanterie- u. Posamentier- warenhandlung.
S. Gutherz Kaufhaus Max Gutfeld	Inh.: Heimann Gutherz Inh.: Max Gutfeld	Möbelhandlung, Schen- wirtschaft.
B. Guttmann Siegmund Hamburger	Inh.: Bernhard Guttmann Inh.: Kaufm. Siegmund Hamburger	Destillation, Vekturanz. Kurz-, Manufakturwaren-, Wäschegeſchäft.
Jofef M. Hamburger	Inh.: Jofef Hamburger	Eisenwarenhandlung.
Hamburger u. Co., Kommanditgesellschaft	Persönl. haft. Gesellschafter: Berthold Hamburger Prokuristen: Ernst Kallmann, Kattowik, Isidor Braniß, Kattowik, Leopold Hamburger, Berlin Inh.: Carl Braxator	Zigarren- und Kurzwaren- handlung.
Cigarrenkaufhaus Sanja Carl Braxator Händler u. Schabon	Gesellschafter: 1. Kaufm. Paul Händel, 2. Ingenieur Georg Schabon Inh.: Nathan Gaendler Inh.: Albert Hanke Inh.: Gustav Harazin Inh.: Louis Heimann Inh.: Julius Herlik Inh.: Paul Herrmann, Beuthen	Manufaktur- und Mode- warenhandlung.
N. Gaendler Albert Hanke Gustav Harazin Moritz Heimann Julius Herlik Paul Herrmann, Beuthen mit Zweigniederlassung in Gleiwitz und Königshütte Wilhelm Heuer	Persönl. haft. Gesellschafter: Berthold Hamburger Prokuristen: Ernst Kallmann, Kattowik, Isidor Braniß, Kattowik, Leopold Hamburger, Berlin Inh.: Carl Braxator	Bankgeschäft.
Max Heydermann F. Höber Adolf Jacl A. Jwanski Ernst Jablonka J. Joks	Gesellschafter: 1. Kaufm. Paul Händel, 2. Ingenieur Georg Schabon Inh.: Nathan Gaendler Inh.: Albert Hanke Inh.: Gustav Harazin Inh.: Louis Heimann Inh.: Julius Herlik Inh.: Paul Herrmann, Beuthen	Zigarrenhandlung.
Kahle u. Cleß, Leipzig mit Zweigniederlassungen in Dresden u. Kattowik	Inh.: Kaufm. und Ziegelei- besitzer Wilhelm Heuer Inh.: Max Heydermann Inh.: Kedor Höber Inh.: Adolf Jacl Inh.: Anton Jwanski Inh.: Ernst Jablonka Inh.: Johann Joks Inh.: Kaufm. Emil Kahle, Frankfurt a. M. Prokuristen: Kaufm. Guao Ette, Kattowik, Kaufmann August Wilhelm Kiebel, Dresden	Technisches Bureau und Vie- serungsgeschäft techn. und chem. Artikel.
Max Heydermann F. Höber Adolf Jacl A. Jwanski Ernst Jablonka J. Joks	Gesellschafter: 1. Kaufm. Paul Händel, 2. Ingenieur Georg Schabon Inh.: Nathan Gaendler Inh.: Albert Hanke Inh.: Gustav Harazin Inh.: Louis Heimann Inh.: Julius Herlik Inh.: Paul Herrmann, Beuthen	Kleidermagazin.
Kahle u. Cleß, Leipzig mit Zweigniederlassungen in Dresden u. Kattowik	Inh.: Kaufm. und Ziegelei- besitzer Wilhelm Heuer Inh.: Max Heydermann Inh.: Kedor Höber Inh.: Adolf Jacl Inh.: Anton Jwanski Inh.: Ernst Jablonka Inh.: Johann Joks Inh.: Kaufm. Emil Kahle, Frankfurt a. M. Prokuristen: Kaufm. Guao Ette, Kattowik, Kaufmann August Wilhelm Kiebel, Dresden	Destillation.
Max Heydermann F. Höber Adolf Jacl A. Jwanski Ernst Jablonka J. Joks	Inh.: Kaufm. und Ziegelei- besitzer Wilhelm Heuer Inh.: Max Heydermann Inh.: Kedor Höber Inh.: Adolf Jacl Inh.: Anton Jwanski Inh.: Ernst Jablonka Inh.: Johann Joks Inh.: Kaufm. Emil Kahle, Frankfurt a. M. Prokuristen: Kaufm. Guao Ette, Kattowik, Kaufmann August Wilhelm Kiebel, Dresden	Möbelfabrik.
Kahle u. Cleß, Leipzig mit Zweigniederlassungen in Dresden u. Kattowik	Inh.: Kaufm. und Ziegelei- besitzer Wilhelm Heuer Inh.: Max Heydermann Inh.: Kedor Höber Inh.: Adolf Jacl Inh.: Anton Jwanski Inh.: Ernst Jablonka Inh.: Johann Joks Inh.: Kaufm. Emil Kahle, Frankfurt a. M. Prokuristen: Kaufm. Guao Ette, Kattowik, Kaufmann August Wilhelm Kiebel, Dresden	Getreidehandel.
Max Heydermann F. Höber Adolf Jacl A. Jwanski Ernst Jablonka J. Joks	Inh.: Kaufm. und Ziegelei- besitzer Wilhelm Heuer Inh.: Max Heydermann Inh.: Kedor Höber Inh.: Adolf Jacl Inh.: Anton Jwanski Inh.: Ernst Jablonka Inh.: Johann Joks Inh.: Kaufm. Emil Kahle, Frankfurt a. M. Prokuristen: Kaufm. Guao Ette, Kattowik, Kaufmann August Wilhelm Kiebel, Dresden	Buchdruckerei.
Kahle u. Cleß, Leipzig mit Zweigniederlassungen in Dresden u. Kattowik	Inh.: Kaufm. und Ziegelei- besitzer Wilhelm Heuer Inh.: Max Heydermann Inh.: Kedor Höber Inh.: Adolf Jacl Inh.: Anton Jwanski Inh.: Ernst Jablonka Inh.: Johann Joks Inh.: Kaufm. Emil Kahle, Frankfurt a. M. Prokuristen: Kaufm. Guao Ette, Kattowik, Kaufmann August Wilhelm Kiebel, Dresden	Kahrradhandlung.
Max Heydermann F. Höber Adolf Jacl A. Jwanski Ernst Jablonka J. Joks	Inh.: Kaufm. und Ziegelei- besitzer Wilhelm Heuer Inh.: Max Heydermann Inh.: Kedor Höber Inh.: Adolf Jacl Inh.: Anton Jwanski Inh.: Ernst Jablonka Inh.: Johann Joks Inh.: Kaufm. Emil Kahle, Frankfurt a. M. Prokuristen: Kaufm. Guao Ette, Kattowik, Kaufmann August Wilhelm Kiebel, Dresden	Ziegelei.
Kahle u. Cleß, Leipzig mit Zweigniederlassungen in Dresden u. Kattowik	Inh.: Kaufm. und Ziegelei- besitzer Wilhelm Heuer Inh.: Max Heydermann Inh.: Kedor Höber Inh.: Adolf Jacl Inh.: Anton Jwanski Inh.: Ernst Jablonka Inh.: Johann Joks Inh.: Kaufm. Emil Kahle, Frankfurt a. M. Prokuristen: Kaufm. Guao Ette, Kattowik, Kaufmann August Wilhelm Kiebel, Dresden	Zigarrenhandlung.
Max Heydermann F. Höber Adolf Jacl A. Jwanski Ernst Jablonka J. Joks	Inh.: Kaufm. und Ziegelei- besitzer Wilhelm Heuer Inh.: Max Heydermann Inh.: Kedor Höber Inh.: Adolf Jacl Inh.: Anton Jwanski Inh.: Ernst Jablonka Inh.: Johann Joks Inh.: Kaufm. Emil Kahle, Frankfurt a. M. Prokuristen: Kaufm. Guao Ette, Kattowik, Kaufmann August Wilhelm Kiebel, Dresden	Holzgroßhandel.
Kahle u. Cleß, Leipzig mit Zweigniederlassungen in Dresden u. Kattowik	Inh.: Kaufm. und Ziegelei- besitzer Wilhelm Heuer Inh.: Max Heydermann Inh.: Kedor Höber Inh.: Adolf Jacl Inh.: Anton Jwanski Inh.: Ernst Jablonka Inh.: Johann Joks Inh.: Kaufm. Emil Kahle, Frankfurt a. M. Prokuristen: Kaufm. Guao Ette, Kattowik, Kaufmann August Wilhelm Kiebel, Dresden	Eisenwarenhandlung.



Eingetragene Firma	Inhaber, Vorstand oder Gesellschafter, Prokuristen	Geschäftszweig
B. Kallmann u. Sohn	Inh.: Heinrich Kallmann	Fahrgeschäft und Petroleum- handlung.
Julius Kalus	Inh.: Julius Kalus	Spezereitwarenhandel.
M. Katschinsky u. Co.	Inh.: Moriz Katschinsky	Kommissions- u. Expeditions- geschäft.
Kattowik-Domb-Königs- hütter Chauffee- u. Bau- Aktien-Gesellschaft	Vorstand: 1. Gustav Bernicke, Bau- meister Kattowik, 2. August Gebhardt, 3. Theodor Prager	Chauffeebau-Gesellschaft.
Kattowiker Aktien-Gesellschaft für Bergbau und Eisen- hüttenbetrieb	Vorstand: Generaldirektor Gustav Williger, Schloß Kattowik Prokuristen: Generalsekr. Erik Adlung, Disponent Georg Tschenscher, Hüttendirektor Anton Amende, Oberrevisor August Gebhardt, sämtlich in Kattowik	Steinkohlengruben u. Eisen- erzförderungen, Hochofen- werke, Eisen- und Stahl- walzwerk, Eisengießerei, mechan. Werkstatte, Kessel- schmiede, Kalkbrüche und Ziegeleien.
Kattowiker Dampfbräuerei	Inh.: Julius Kuznisch	Dampfbräuerei.
Julius Kuznisch		
Kattowiker Handwerker- Kredit-Genossenschaft	Vorstand: 1. Hausbesitzer Johann Banjura, 2. Schneidermeister Josef Ginschel, 3. Bäckermeister Karl Herr- mann	Darlehnskasse.
Spar- und Darlehnskasse		
E. G. m. b. H.		
Kattowiker Lagerhaus und Produktenbank Aktien- Gesellschaft	Vorstand: Kaufmann Abraham Scholz, Kattowik,	Handelsgeschäfte aller Art insbesondere Expeditions- u. Kommissionsgeschäft.
Kattowiker Leinenhaus	Inh.: Heinrich Wachsner	Ausstattungs-geschäft.
Kattowiker Ofenfabrik	Inh.: Kaufmann Oskar Dzialoszyński, Bogutschük,	Ofenfabrik.
Oskar Dzialoszyński u. Co.	Inh.: Ludwig Rab	Asphalt- und Dachpappen- fabrik.
Ludwig Rab		Seifensiederei.
Oskar Riehler	Inh.: Oskar Riehler	Vierverlag
Conrad Rikling, Breslau	Gesellschafter: 1. verw. Kaufm. Elisabeth Rikling, geb. Dröschner 2. Kaufm. Georg Rikling, Breslau-Kleinburg 3. Kaufm. Anton Knobloch, Breslau	
mit Zweigniederlassung in Kattowik		
Heinrich Kleemann	Inh.: Heinrich Kleemann	Bauklemptnererei.
Ernst Kleiner	Inh.: Ernst Kleiner	Tabak- und Zigarrengeschäft.
A. Knoblauch	Inh.: Arthur Knoblauch	Weinhandlung.
Berthold Kochmann	Inh.: Berthold Kochmann	Kurz-, Galanterie- u. Spiel- warenhandlung.
Kranz Kochmann	Inh.: Kranz Kochmann	Schankwirtschaft und Selter- wasser-Ausschank.
vormalß Valentin Cohn		Destillation.
Jacob Kochmann	Inh.: Destillateur Jacob Kochmann	
J. Kochmann Schuhlager	Gesellschafter: 1. Kaufm. Jacob Kochmann, 2. Kaufm. Erik Kochmann	Schuhwarenlager.
	Inh.: Salo Pinus	
C. W. Köhn's Nachf.	Inh.: Heinrich Koenigsberger	Apotheke.
H. Koenigsberger	Gesellschafter: Eldestine Koenigsberger, geb. Sittenfeld,	Schnittwarenhandel.
D. Königsberger	Kaufm. Max Moriz Königs- berger	Zigarren- und Tabakhandel.
	Inh.: verw. Rfm. Eleonore Königsberger, geb. Berg- mann	
E. Königsberger		Restorhandel.



**Kattowitz O.-S.**

Eingetragene Firma	Inhaber, Vorstand oder Gesellschafter, Prokuristen	Geschäftszweig
<b>Konsumverein Kattowitz</b> E. G. m. b. H.	Vorstand: 1. Eisenbahnbureau=Diätar Alfred Stegner, 2. Eisenbahnsekretär Fried- rich Stelzer, 3. Eisenbahnbetriebssekretär Kosel Puka	Ein- und Verkauf v. Lebens- u. Wirtschaftsbedürfnissen.
<b>Siegmund Kornblum</b>	Inh.: Siegmund Kornblum	Häuser- und Hypotheken- Agent.
<b>Hermann Krämer</b> G. von Krämke'sche Ge- werkschaft Zweignieder- lassung in Conradsthal	Inh.: Hermann Krämer Repräsentanten: Mittergutsbesitzer G. von Kramke, Breslau, Leutnant Gustav von Kohn- ton, Breslau	Metall- und Eisenhandel. Steinkohlengewerkschaft.
<b>A. Kraus</b>	Gesellschafter: 1. Buchhändl. Anton Hantke, 2. Stefanie Hantke, verwittw. gewesene Kraus, geborene Udametz	Buchhandlung.
<b>Eduard Krause</b> <b>Heinrich Kriß</b> <b>Franz Kristufek</b> Böhmisches Brauhaus	Inh.: Eduard Krause Inh.: Heinrich Kriß Inh.: Franz Kristufek	Holzhandel. Spezereihandel. Brauerei.
<b>Franz Kubitz</b>	Inh.: Kaufm. Franz Kubitz	Mode-, Manufaktur- und Leinenwarengeschäft.
<b>Paul Kunert</b> H. Kunert u. Co.	Inh.: Paul Kunert Kommanditgesellschaft. Pers. haft. Gesellsch.: 1. Kaufm. Heinrich Kunert, 2. Hfm. Hermann Aleemann	Kolonialwarenhandlung. Bank- und Wechselgeschäft.
<b>H. Kuzai</b> S. Kuznikly u. Co., Breslau mit Zweigniederlassungen in Kattowitz und Thorn	Inh.: Johann Kuzai Kommanditgesellschaft. Pers. haft. Gesellschafter: 1. Dr. Rudolf Graeber, Berlin=Schöneberg, 2. Kaufm. Richard Kohn, Thorn, 3. Kaufm. Carl London, Liegnitz, 4. Frau Kaufm. Alara- Schmalhausen, geborene Graeber, Berlin, 5. Frau Kaufm. Anna Cohn, geb. Graeber, Dresden 6. Kaufm. Paul Graeber, Thorn.	Kolonialwarenhandel. Expeditions-, Eisen- und Kohlengeschäft.
<b>Arthur Laband</b> <b>Ferdinand Lachs</b>	Prokuristen: Arthur Kube, Thorn, Fried- rich Otto Heinke, Thorn, Emil Reißmann, Breslau Inh.: Kaufm. Arthur Laband Inh.: Moritz Lachs	Theehandlung. Papiergeschäft en gros.
<b>Julius Landau</b> <b>Markus Landsberger</b>	Inh.: Julius Landau Inh.: Schankwirt Markus Landsberger	Kaufmännisches Geschäft. Gastwirtschaft.
<b>Landsberger u. Co.</b>	Kommanditgesellschaft: Pers. haft. Gesellsch. Hfm. Adolf Landsberger, Kattowitz Pröf.: Franz Landsberger	Bankgeschäft.
<b>Simon Lange</b> <b>M. Langner</b>	Inh.: Simon Lange Inh.: Wilhelm Hartmann	Fabrik f. Bierdruckapparate. Posament-, Weiß-, Tabak- und Kolonialwarenhandl.



Eingetragene Firma	Inhaber, Vorstand oder Gesellschafter, Prokuristen	Geschäftszweig
August Lanterbach	Inh.: Bauunternehm. August Lanterbach	Baugeschäft.
Wilhelm Lebock	Inh.: Wilhelm Lebock	Kolonial- und Delikatessenhandlung.
A. Lewandowski	Inh.: Alexander Lewandowski	Zigarren-, Wein-, Tabak- u. Kolonialwarenhandel, Herrengarderobe.
Lewandowski u. Co.	Gesellschafter: Kaufm. Alexander Lewandowski, Kaufm. Josef Müller	Dampfziegelei.
Wilhelm Lewin Breslauer Bazar Lewin u. Thiem	Inh.: Wilhelm Lewin	Galanteriew- u. Spielwarenhandlung.
Franz Lewkowitz Gustav Lewy Georg Lippmann Nachf. Berthold Altmann	Gesellschafter: 1. Kaufmann Max Lewin, 2. Kaufmann Otto Thiem Inh.: Hm. Franz Lewkowitz Inh.: Gustav Lewy Inh.: Berthold Altmann	Gastwirtschaft. Möbelhandel. Mehl- und Produktenhandlung en gros. Garderobengeschäft. Schnittwarenhandel. Thee-, Caviar-, Bier-, Wein- und Zigarrenhdl.
Paul Lippmann Hugo Lipschütz E. Loebinger	Inh.: Paul Lippmann Inh.: Hugo Lipschütz Inh.: Simon Loebinger	Cafe Monopol. Garderobengeschäft.
Arnold Lustig Leo Markus Markush u. Gallinek	Inh.: Cafetier Arnold Lustig Inh.: Leo Markus Gesellschafter: 1. Kaufm. Siegm. Markush, 2. Kaufm. Siegm. Gallinek	Handel mit Nhren.
W. Meyerhold u. Co., Sosnowice mit Zweig- niederlassung in Kattowik	Gesellschafter: Kaufm. Johannes Meyerhold, Sosnowice, Kaufm. Moritz Margulies, Kattowik	Expeditionsgeschäft.
S. D. Merut Carl Michael u. Co.	Inh.: Salomon David Merut Gesellschafter: 1. Ingenieur Carl Michael, 2. Kaufm. Gustav Seelig	Weinhandlung. Techn. Bureau u. Installat.-Geschäft.
Louis Miedzinski u. Comp.	Gesellschafter: 1. Malermeister Louis Miedzinski, 2. Kaufm. Ludwig Sachs Inh.: Gottlieb Mofrauer	Malermeister, Tapetenhandl.
Gottlieb Mofrauer	Gesellschafter: 1. Richard Danziger, 2. Joseph Brauer Inh.: Eduard Morawiek	Mineralwasserfabrik und Fabrikation moussierender Getränke u. Fruchtäfte. Biergroßhandlung.
E. Mofrauer	Inh.: Hm. Hugo Morczinek	Möbeltransport u. Expedition.
Eduard Morawiek, Möbeltransport und Expedition. Hugo Morczinek	Gesellschafter: 1. Kaufm. Moritz Moses, 2. Kaufm. Julius Markus Gesellschafter: 1. Kaufmann Paul Gustav Müller, 2. Architekt Felix Schuster Inh.: Samuel Müller	Kohlenhandlung, Terrain-Agentur. Kaufmännisches Geschäft.
M. Moses u. J. Markus	Gesellschafter: 1. Kaufmann Paul Gustav Müller, 2. Architekt Felix Schuster Inh.: Samuel Müller	Verkehrs- und Gütenproduktenhandel
F. G. Müller	Inh.: Samuel Müller	Lederhandel.
E. Müller E. von Münstermann Deutsche Phosphorbronce- Industrie, siehe Deutsche Phosphorbronceindustrie		



**Kattowik O.-S.**

Eingetragene Firma	Inhaber, Vorstand oder Gesellschafter, Prokuristen	Geschäftszweig
<b>W. v. Musnicki u. Co., Posen</b> mit Zweigniederlassung in Kattowik unter der Firma <b>W. v. Musnicki u. Co.,</b> Zweigniederlassung Kat- towik, u. in Berlin unter der Firma <b>W. v. Musnicki u. Co.,</b> Zweigniederlassung Berlin Kommanditgesellschaft	Pers. haft. Gesellschafter: Wladislaus von Musnicki, Warschau, Prokuristen: Hfm. Rudolf Mylo, Hfm. Anton Rohowski, Posen	Zigarretten.
<b>Eduard Nachner</b> in Thorn ist eine Zweig- niederlassung errichtet <b>E. Nachs Nachf.</b>	Inh.: Eduard Nachner	Expeditions- u. Kommissions- geschäft.
<b>K. Neumann</b> Schuhwarenfabrik „Fortuna“ Max Neustadt Konstanz u. Co.	Gesellschafter: 1. Leopold Altmann, 2. Josef Altmann Inh.: Joseph Neumann Inh.: Max Neustadt	Werkzeugmaschinen, Thon- rohre, Wasserleitungs- u. Klosetartikel. Lederhandlung. Schuhwarenhandel.
<b>Gebrüder Rothmann</b> Max Rothmann Oberschlesische Kleinbahnen und Elektrizitätswerke, Aktien-Gesellschaft	Inh.: Julius Rothmann Prof. Salo Rothmann Inh.: Max Rothmann Vorstand: Ingenieur Ernst Däge, Kattowik, Eisenbahn-Betriebs-Direktor a. D. Franz Josef Superz, Gleitwitz	Kohlen- u. Baumaterialien- handlung. Eisenhandlg., Dachpappen- fabrik. Eisenhandlung. Bau und Betrieb von Trans- portunternehmungen, elektrischer Beleuchtung u. Kraftübertragungsan- lagen etc.
<b>Oberschlesisches Tageblatt</b> Aktien-Gesellschaft	Vorstand: Chefredakteur Otto Rentsch, Kaufm. Kasimir Karl Wendt	Reitungsunternehmen, Buch- druckerei, Lithographie u. Buchbinderei.
<b>Berliner Korsettfabrik</b> W. u. G. Neumann, Berlin A. Oppenheim	Inh.: Hfm. William Neu- mann, Berlin Gesellschafter: Frau Hfm. Antonie Oppen- heim, geb. Vermuth, Hfm. Bernhard Oppenheim, Hfm. Moritz Oppenheim, jämlich in Sosnowice	Korsettgeschäft. Expedition, Getreideimport aus Rußland.
<b>Moritz Bagel</b> Heinrich Pakulla Albert Panofsky	Inh.: Hfm. Moritz Bagel Inh.: Heinrich Pakulla Inh.: Albert Panofsky	Galanteriewarengeschäft. Fleischerei. Agenturen- u. Kommissions- geschäft.
<b>K. Pawletta</b> Moritz Perl D. Persikaner David Pinkus Heinrich Pinkus M. Pinkus Salo Piski S. Pitsche u. Co.	Inh.: Josef Pawletta Inh.: Moritz Perl Inh.: David Persikaner Inh.: David Pinkus Inh.: Heinrich Pinkus Inh.: Markus Pinkus Inh.: Salo Piski Gesellschafter: 1. Hausbesitzer Hermann Pitsche, 2. Grundbes. Otto Michallik, 3. Hausbesitzer Hermann Michallik, Bogutskij Gesellschafter: 1. Emanuel Flekner, Kattowik, 2. Widor Silber, Sosnowice Inh.: Theodor Polewka	Zigarrenhandlung. Glashandlung, Bauglaserei. Feringshandlung. Eisen en gros. Dampfziegelei. Eisenexport. Destillation. Kommissionsgeschäft und Agentur.
<b>Flekner u. Silber</b>		Expeditions-geschäft.
<b>Theodor Polewka</b>		Steinbruchbetrieb, Agentur- u. Kommissionsgeschäft.



Eingetragene Firma	Inhaber, Vorstand oder Gesellschafter, Prokuristen	Geschäftszweig
Jacob Preuß	Anh.: Jacob Preuß	Lumpen- und Rohprodukten-
Prince of Wales Josef Grünpeter M. Przhwara	Anh.: Josef Grünpeter Anh.: Matthias Przhwara	handlung. Gerrenartifel. Kolonialwaren- u. Zigarren-
D. Rappaport	Gesellschafter: Wiv. Paula Rappaport, geb. Hamburger, Paul Siegmund u. Richard Rappaport	handlung. Weinhandlung.
Leon Rappaport u. Co. mit Zweigniederl. in Thorn B. Rector u. Co. S. Reicher u. Co. mit einer Zweigniederl. in Thorn	Anh.: Leon Rappaport aus Łódź (russ. Polen) Anh.: Salh Salomon Gesellschafter: 1. Heinrich Reicher, 2. Leopold Henischel, beide zu Sosnowice	Expeditions-geschäft. Futz- und Pelzwarengeschäft. Expedition.
Alfred Reichmann	Anh.: Hfm. Alfred Reichmann	Kohlen-, Koks- und Kalk-
Rheinhold u. Co. Vereinigte Norddeutsche u. Dessauer Kieselguhr- Gesellschaft, Breslau	Gesellschafter: Fabrikant Sartorius und Otto Rheinhold zu Han- nover	Großhandlung. Kieselguhr-geschäft.
Otto Rehlaff A. Ritter R. W. Rogier	Anh.: Hotelier Otto Rehlaff Anh.: Adele Ritter Anh.: Robert Willibald Rogier	Hotel. Essigfabrik. Zigarrenfabrik und Zigarrenhandlung. Steinmehlei, Ziegelei und Steinbruch.
Adolph Rosenthal In Breslau ist eine Zweig- niederlassung errichtet. Ernst Rosenthal	Anh.: Adolph Rosenthal  Anh.: Ernst Rosenthal	Kohlen-, Kalk-, Gyps-, Ce- ment-, Eisenhandel, Kom- missions-geschäft in Holz und Kohle.
Hugo Rosner, Maurermeister Fedor Rudzinski C. Rülke	Anh.: Hugo Rosner Anh.: Fedor Rudzinski Anh.: Genricke Rülke, geb. Scholz	Maurermeister. Architekt. Irrmacherei und Goldarb.
J. Rund	Gesellschafter: 1. Louis Rund, 2. Viktor Rund	Herrenkonfektion.
Ruhniker Molkerei G. G. m. u. S.	Vorstand: 1. Rittergutsbesitzer Gustav Müller, Kattowik 2. Rittergutsbesitzer Georg Müller, Stanowitz Anh.: Georg Schalscha	Molkerei.
Schalscha u. Co.	Anh.: Maurer- u. Zimmer-	Bank-geschäft, Kohlenhandlg., Ziegelei.
Georg Schalscha	meister Georg Schalscha	Baugeschäft.
Hermann Schalscha	Anh.: Unternehmer Her- mann Schalscha	Rekturanz, Straßenbau.
Max Schalscha	Anh.: Baugewerksmeister Max Schalscha	Baugeschäft.
E. M. Schalscha	Anh.: Hugo Schalscha	Destillation, Tabak- und Zigarrenhandlung.
Dr. J. Schanz u. Co., Breslau	Gesellschafter: 1. Dr. phil. Johann, Karl, Paul, Hugo, Alexander Schanz, Berlin, 2. Kaufm. Max Wertheim, Berlin, 3. Ingenieur Rudolf Kließ, Breslau	Patentbureau.



**Rattowik O.-S.**

Eingetragene Firma	Inhaber, Vorstand oder Gesellschafter, Prokuristen	Geschäftszweig
L. Scheier  Gustav Scherner Schifora u. Wolff	Inh.: Lazarus Scheier Prof.: Simon Scheier Inh.: Gustav Scherner Inh.: Otto Wolff	Holz- und Kohlenhandel.  Kolonialwarenhandlung, Techn. Agentur- und Kom- missionsgeschäft, Berg- und Hüttenprodukten- handel.
Otto Schilling's Nachf. Adolf Schindler Adolf Schlesinger jun.	Inh.: Max Kefinef Inh.: Adolf Schindler Inh.: Adolf Schlesinger	Civilingenieur. Lederhandlung. Eisenwarenhandel, Haus- und Küchengeräte.
Arthur Schlesinger	Inh.: Hfm. Arthur Schle- singer	Destillation.
L. Schlesinger Ruderwarenfabrik M. Schlesinger	Inh.: Loebel Schlesinger  Inh.: Nathan Schlesinger	Ruderwarenfabrik  Kolonialwaren-, Delikatessen- handlung.
M. Scholz Emil Scholz	Inh.: August Scholz Inh.: Otto Scholz	Bäckerei. Nhren-, Gold- und Silber- warenhandlung.
Richard Scholz Schüller u. Co. E. Schulz	Inh.: Richard Scholz Inh.: Jacques Schüller Inh.: Hermann Preis	Uhrmacher und Goldarbeiter. Galanteriewarenhandel. Techn. Geschäft, elektr. Be- leuchtungsanlagen, Dro- genhandlung.
Ernst Schulze Zweig-niederl. in Leipzig Carl Schwerin	Inh.: Ernst Schulze  Inh.: Carl Schwerin	Civilingenieur, technisches Bureau. Galanterie-, Kurz- u. Spiel- warenhandel.
Paul Scholz	Gesellschafter: 1. Photograph Paul Scholz, 2. Hfm. Maximilian Scholz	Photographisches Atelier und Handel mit photographisch. Apparaten und Bedarfs- artikeln.
Gebrüder Siedner	Gesellschafter: 1. Kaufm. Martin Siedner, 2. Hfm. Siegmund Siedner	Holzgeschäft en gros.
S. Siedner Hugo Silbermann	Inh.: Siegmund Siedner Inh.: Hugo Silbermann	Expedition. Agenturen, Kohlen- und Cementgeschäft.
Siegmund Silbermann	Inh.: Kaufmann Siegmund Silbermann	Zigarrengeschäft.
M. Silberstein	Inh.: Moris Silberstein, Prof.: Siegf. Silberstein	Agentur- und Kommissions- geschäft.
Siegfried Silberstein Singer Co. Nähmaschinen- Aktiengesellschaft Hamburg, mit Zweig- niederlassung in Rattowik	Inh.: Siegfried Silberstein Vorstand: Georg Reidlinger, Hamburg, William Shlweiter Church, Newhork, Prokuristen: Heinrich Müller, Karl Martens	Kohlenhandel. Vertrieb von Singer-Näh- maschinen, Fabrikation u. Vertrieb von Nähmaschi- nentheilen zc.
Pinkus Singer Goldene 14 G. Siwinna	Inh.: Pinkus Singer Gesellschafter: 1. Redakteur Frik Siwinna, 2. Buchhändl. Carl Siwinna	Kleiderhandel. Buchhandlung, Buch- und Kunstdruckerei, Lithograph. Anstalt, Steindruckerei und Buchbinderei.
Adolf Skalla	Inh.: Adolf Skalla	Agenturen u. Kommissionen, Destillation.
Erste Rattowiker Dampf- bäckerei Josef Smolin Spar- und Handelsbank zu Rattowik E. G. m. b. S.	Inh.: Josef Smolin  Vorstand: Hfm. Max Fröhlich, Rattowik, Bankassierer Max Janotta, Rattowik	Bäckerei, Mühle.  Bankgeschäft.



Eingetragene Firma	Inhaber, Vorstand oder Gesellschafter, Prokuristen	Geschäftszweig
<b>N. Spiker</b>	Inh.: Nathan Spiker	Hypotheken- und Häuser- makler.
<b>Eugen Stark, Drogerie zum roten Kreuz Sophie Stark, Breslau, mit Zweigniederlassung in Kattowitz Eduard Steinik u. Co.</b>	Inh.: Kaufm. Eugen Stark Inh.: Kris Stark, Kattowitz Gesellschafter: 1. Eduard Steinik, 2. Eugen Steinik, Prof.: Hugo Steinik Inh.: Apothek. Kris Steinik Inh.: Hedwig Steinik, geb. Katschinsky Inh.: Emil Steinmek Inh.: Elfriede Stern Inh.: Otto Heinzelmann	Drogerie. Manufakturwarenhandel. Agentur- u. Kommissions- geschäft, Kohlen- u. Koks- handel, Expedition.
<b>F. Steinik Julius Steinik Emil Steinmek Elfriede Stern Wolff Stiller</b>	Apothek. Expedition. Fleischermeister. Wäschegeschäft. Kolonialwaren- und Deli- katesenhandel.	Spezereivarenhandel.
<b>Moritz Tallert Graf v. Tiele- Winkler'sche Hauptverwaltung</b>	Inh.: Moritz Tallert Inh.: Moritz Tallert Fideikommissbesitzer Franz Hubert Graf von Tiele- Winkler-Moschen, Prokuristen: Generaldirektor Königl. Ju- stizrat Dr. Max Eckardt, Generalsekretär Hermann Saubert,endant Theodor Koldik, Oberrevisor Bern- hard Schindler	Steinkohlen- und Zinkerz- bergwerke, Land- u. Forst- wirtschaft mit Ziegeleien, Brennereien, Sägewerke.
<b>Eduard Tischler Isidor Treumann</b>	Inh.: Eduard Tischler Inh.: Kaufm. Isidor Treu- mann, Ratwobzie-Wogut- schik	Bau- u. Modewarengeschäft. Dampfmehlmühle.
<b>Wilhelm Trupke G. Ulrich Max Wachsmann Rosa Wagner Richard Waldmann Johann Wanjura</b>	Inh.: Restaurateur Wilhelm Trupke Inh.: Gottlieb Ulrich Inh.: Max Wachsmann Inh.: Kaufmann Rosa Wag- ner, geb. Wächner Inh.: Richard Waldmann Inh.: Johann Wanjura	Restauration. Wurstfabrik. Manufakturwarenhandel. Manufakturwarenhandlung und Herrenkonfektion. Schuhwarengeschäft. Kolonialwarenhandlung, Gastwirtschaft.
<b>F. Waskawit L. Wechselmann Max Weichmann</b>	Inh.: Pauline Waskawit, geb. Jähra Inh.: Louis Wechselmann Inh.: Markus Weichmann	Kolonialwarenhandlung.
<b>Loebel Weissenberg Salomon Weissenberg Arthur Werner</b>	Inh.: Loebel Weissenberg, Prof.: Max Weissenberg Inh.: Salomon Weissenberg Inh.: Arthur Werner	Kohlen- u. Koks- handel. Getreide-, Mehl-, russ. Lein- jamenhandlung, Graus- pennmühle mit Dampf- betrieb.
<b>J. Wiener Germann Wiesner Julius Wittner, Zweigniederl. in Ratibor Josef Wohl's Nachf. H. Wolff</b>	Inh.: Jacob Wiener Inh.: Hermann Wiesner Inh.: Julius Wittner Inh.: Max Worinski Inh.: Auguste Wolff, geb. Bruck, Siemianowits, Prof.: Emanuel Plehner	Ziegelei mit Dampftrieb. Fleischerei. Civilingenieur, Technisches Geschäft. Manufaktur- u. Modewaren- handel. Technisches Bureau. Holzhandel.
		Wäschegeschäft. Kaufmännisches Geschäft.



# Kattowik O.-S. — Kielbaschin (Alt).

Eingetragene Firma	Inhaber, Vorstand oder Gesellschafter, Prokuristen	Geschäftszweig
G. Wolff, Kaiser Wilhelm- Apotheker	Inh.: Gustav Wolff	Apotheker.
Leopold Wolff mit Zweig- niederl. in Gleiwitz	Inh.: Leopold Wolff	Kurz-, Weiß- und Woll- warengeschäft.
Josef Wollny	Inh.: Josef Wollny	Kolonialwarenhandlung.
Alfred Wunderlich	Inh.: Alfred Wunderlich, Prokurist: verehel. Ingenieur Emma Wunderlich, geb. Doer- zapff, Kattowik	Civilingenieur.
Civilingenieur Max Zabrzestki	Inh.: Max Zabrzestki	Civilingenieur.
Richard Zernik	Inh.: Möbel-Fabrikant Richard Zernik, Prokurist: Leo Glawatsch, Kattowik	Möbelfabrik.
A. Zimmermann	Inh.: Anton Zimmermann	Baugeschäft, Dampftischlerei und Hobelwerk.
Baugeschäft, Dampf- tischlerei u. Hobelwerk.		

## Schloß Kattowik, Kreis Kattowik O.-S.

Consum-Verein Myslowitz Aktiengesellschaft	Vorstand: August Gebhardt, Kattowik, Julius Wonden, Schloß Kattowik, Theodor Kluger, Kattowik	Billigste Beschaffung zum Lebensunterhalt dienender Gegenstände.
Grand Hotel Max Wiener	Inh.: Eduard Freudenthal	Hotel und Weinhandlung.

## Kieferstädtel, Kreis Gleiwitz.

Paul Koit	Inh.: Paul Koit	Spezerei-, Kurzw., Mehl- und Brothandel.
Josef Kentnowsky	Inh.: Josef Kentnowsky	Spezerei-, Kram- u. Schnitt- warenhandel.
Kieferstädtler Darlehns- kassenverein E. G. m. u. S.	Vorstand: 1. Pfarrer Anton Kempa, Kieferstädtel, Vorsitz., 2. Tischlermeister Nicolaus Banik, Kieferstädtel, Stellvertreter, 3. Schmiedemeister Mois Wisor, Kieferstädtel, 4. Bauer Franz Hanisch, Lona-Lonh, 5. Tischlermeister Theodor Koczen, Pohlisdorf, 6. Gäusler Josef Laszaczof, Altthammer	Darlehnskasse.
Emanuel Koczen	Inh.: Emanuel Koczen	Kolonialwarenhandlung.
Max Schnapka	Inh.: Max Schnapka	Kolonialwarenhandlung.
Josef Soika	Inh.: Josef Soika	Kolonialwaren-, Mehl-, Produkten- und Eisen- handlung.

## Kielbaschin (Alt), Kreis Rosenberg O.-S.

Baron von Reiskwitz'sche Ziegelei	Inh.: Baron Berthold von Reiskwitz zu Wendrin	Ziegelei.
--------------------------------------	--	-----------



Eingetragene Firma	Inhaber, Vorstand oder Gesellschafter, Prokuristen	Geschäftszweig
--------------------	--	----------------

**Kirschberg, Kreis Falkenberg D.=S.**

Spar- und Darlehnskasse E. G. m. u. b. S.	Vorstand:	Darlehnskasse.
	Kreigärtner Rudolf Reichert, Kirschberg, Lehrer Wilhelm Goldmann, Kirschberg, Gastwirt Theodor Karl Eduard Babel, Rogan, Gärtner Julius Schmidt, Tarnike	

**Klutschau, Kreis Falkenberg D.=S.**

Spar- und Darlehnskasse E. G. m. u. S.	Vorstand:	Darlehnskasse.
	Halbbauer Gottlieb Heiden- reich, Lehrer Carl Rother, Bauer Alois Klose, Bauer Julius Speijetorn, Bauer Johann Schuppa	

**Klodebach, Kreis Grottkau.**

Klodebacher Spar- und Dar- lehnskassen-Verein E. Gen. m. u. S.	Vorstand:	Spar- und Darlehnskasse.
	1. Kaufm. Josef Rischel, Vorstandender, 2. Bauer Josef Heißig, Stellvertreter, 3. Bäcker Paul Fieber, 4. Bauer Linus Seidel, 5. Gärtner Josef Schmidt	

**Klodnik, Kreis Cosel (Schles.).**

Coseler Hafen-Ziegelei Dr. Lattermann Hermann Mundzeit Schwarzbild- und Geflügel- Zucht- und Mastanstalt Hugo Johann Hermann Klodniker Spar- und Dar- lehnskassen-Verein E. Gen. m. u. S. in Liquidation	Inh.: Dr. Georg Lattermann	Dampfziegelei.
	Inh.: Hermann Mundzeit Inh.: Hugo Johann Herr- mann	
	Vorstand:	Darlehnskasse
	1. Gemeindevorsteher Josef Glomb, 2. Grundbesitzer Josef War- tekso I, 3. Krämer Johann Herz, 4. Grundbesitzer Josef Pankalla, 5. Schuhmachermeister Joh. Bugiel	

**Klutschau, Kreis Gr.=Strehlig.**

Klutschauer Darlehnskassen- verein, E. G. m. u. S.	Vorstand:	Darlehnskasse.
	1. Pfarrer Bernhard Rze- hulka, 2. Gemeindevorsteher Peter Mathijchek, 3. Kreischmer Ant. Matosch, 4. Gärtner Josef Muskalla, sämtlich in Klutschau, 5. Gemeindevorsteher Joh. Tischbieret, 6. Häusl. Joh. Stowronet beide in Nischowa	



# **Knispel—Koeberwitz.**

Eingetragene Firma	Inhaber, Vorstand oder Gesellschafter, Prokuristen	Geschäftszweig
--------------------	--	----------------

## **Knispel, Kreis Leobschütz.**

Knispeler Darlehnskassen-  
Verein, E. G. m. u. S.

Vorstand:  
Bauerngutsbesitzer Anton  
Mosler, Vorst.,  
Bauerngutsbesitzer Adolf  
Füllbier, Stellvertreter,  
Bauerngutsbesitzer Josef  
Albrecht,  
Lehrer Johannes Bratke,  
Häusler Wilhelm Klein

Darlehnskasse.

## **Kobelnitz, Kreis Cosel (Schles.).**

Wilhelm Mosler  
Eduard Wolff

Inh.: Wilhelm Mosler  
Inh.: Hieronymus Wolff

Ziegel-Fabrik.  
Ziegelei und Cementwaren-  
Fabrik.

## **Kobier, Kreis Pleß.**

K. Koenigsfeld  
Fr. Schlobach u. Schmidt

Inh.: Josef Koenigsfeld  
Gesellschafter:  
1. Kaufm. Georg Schnabel  
Reumer, in Kobier,  
2. Chemik. Dr. Hans Reumer,  
in Nicolai D.=S.  
Inh.: Franz Elonina

Spezerei- u. Getreidehandel.  
Theerschmelerei und Holz-  
verfehlung.

Franz Elonina

Schnitt-, Kolonial- und  
Kramwarenhandel.

## **Koblau, Kreis Ratibor.**

Theodor Czernik  
H. Schlesinger

Inh.: Theodor Czernik  
Inh.: Hm. Arthur Schle-  
singer

Gemischte Warenhandlung.  
Gemischte Warenhandlung.

Wilhelm Wittke

Inh.: H. H. Ober-Leutnant  
d. H. Wilhelm Wittke

Steinbruch.

## **Kochlowitz, Kreis Rattowitz D.=S.**

Kochlowitzer Darlehnskassen-  
Verein, E. G. m. u. S.

Vorstand:  
1. Pfarrer Ludwig Dunkel,  
Kochlowitz, Vorsitzender,  
2. Hauptlehrer Stanislaus  
Chudalla, Kochlowitz,  
Stellvertreter,  
3. Hausbes. Anton Mainka,  
Kochlowitz,  
4. Hausbes. Ignaz Mrowitz,  
Bykowine,  
5. Ortsvorsteher Franz  
Przcionka, Radoschau,  
6. Ortsvorsteher Paul  
Kandziora, Halemba,

Darlehnskasse.

E. Schindler

Inh.: verehel. Ernestine  
Juliusburger, geb. Schindler

Spezerei-, Schnittwaren-,  
Herrenkonfektion-, Galan-  
terie- u. Kurzwarenhdl

H. Simenauer  
H. Zweig

Inh.: Kaufm. Ludwig Hecht  
Inh.: Markus Zweig

Bäckerei.  
Bierverlag.

## **Koeberwitz, Kreis Ratibor.**

Koeberwitzer Spar- u. Dar-  
lehnskassen-Verein  
E. Gen. m. u. S.

Vorstand:  
Pfarrer Emil Bitta,  
Gemeindevorsteher Nikolaus  
Maschny,  
Bauer Josef Schiedel,  
Gärtner Josef Miska,  
Häusler Franz Neuwzella

Darlehnskasse.



Eingetragene Firma

Inhaber, Vorstand  
oder Gesellschafter,  
Prokuristen

Geschäftszweig

**Königsdorf, Kreis Leobschütz.**

Königsdorfer Spar- und  
Darlehnskassen-Verein  
E. G. m. u. S.

Vorstand:  
Anbauer Franz Reich,  
Anbauer Franz Wilczek,  
Gärtner Franz Josef  
Kroemel,  
Gärtner Josef Nietsch,  
Gasthausbesitzer Eduard  
Witte

Darlehnskasse.

**Königshütte O.-S.**

A. Achtzehn  
Meßkulap Drogerie  
Felix Pitulit  
Ernst Carl Alfer  
D. Altbrod's Nachfolger

Inh.: Adolf Achtzehn  
Inh.: Felix Pitulit

Uhren- und Juwelenhandel.  
Drogerie.

Viktor Badura

Inh.: Ernst Carl Alfer  
Gesellschafter:  
1. Gustav Köhler,  
2. Emil Hartmann  
Inh.: Afm. Viktor Badura

Spezereivarenhandlung.  
Spezereivaren- u. Drogen-  
handlung.

Bank Ludowig, Volksbank  
E. G. m. u. S.

Vorstand:  
1. Franz Macha, Privat-  
beamter, Beuthen,  
2. Josef Nowak, Hausbes.  
Neu-Heiduf,  
3. Anton Blaschke, Steiger  
a. D. Mittel-Lagietowitz  
Gesellschafter:

Kolonialwarenhandlung,  
Flaschenbierverkauf.  
Bankgeschäft.

Gebr. Barasch, Breslau,  
mit Zweigniederlassung  
in Königshütte

1. Kaufm. Arthur Barasch,  
2. Kaufm. Georg Barasch,  
beide in Breslau  
Inh.: Moritz Weiner  
Inh.: Simon Weiner  
Inh.: Salo Berger

Warenhaus.

M. Weiner  
Simon Weiner  
Salo Berger

Paul Bernard

Inh.: Paul Bernard

Uhrmacher.  
Möbelhandlung.  
Modewaren, Damen-  
konfektion.  
Schankwirtschaft, Klein-  
handel mit Spirituosen.  
Kolonialwarenhandlung.

P. Bernard's Nachfolger  
Inh.: Victor Kirczel  
Franz Bernard's Nachfolger  
Inh.: Carl Philipp  
Josef Bialas

Inh.: Victor Kirczel

Inh.: Carl Philipp

Inh.: Josef Bialas

Josef Bloch's Kommandite  
Nachfolg. Jenny Bloch

Inh.: Jenny Bloch, geborene  
Kiesensfeld, verehel. Conrad  
Bloch

Kolonialwaren- und Deli-  
katesenhandlung.  
Spezerei-, Schnitt-, Kurz-  
waren- u. Bierhandel.  
Schnitt- und Weißwaren-  
handel, Garderobenhdl.

K. Bloch jun.

Inh.: Jenny Bloch, geb. Kie-  
sensfeld

Schnitt-, Weiß- und Garde-  
robenhandel.

A. Bochnia  
Fedor Brauer  
Wilhelm Brauer

Inh.: verehel. Anna Bochnia  
Inh.: Kaufm. Fedor Brauer  
Inh.: Wilhelm Brauer

Fukwarenhandel.  
Kaufmännisches Geschäft.  
Spezerei-, Schnittwaren- u.  
Bierhandel.  
Produktengeschäft.

L. Centaiver

Inh.: Loebel Centaiver

K. Ciongwa

Inh.: verehelichte Josefina  
Ciongwa, geb. Mfia  
Inh.: Bernhard Cohn

Kaufmännisches Geschäft.

H. Cohn

Consumverein Königshütte  
A.-G. zu Königshütte mit  
Zweigniederlassungen in  
Eintrachthütte, Laurahütte,  
Chorzow u. Dubensko-grube,  
Kreis Rybnik

Vorstand:  
1. Materialienverwalt. Paul  
Schwarz,  
2. Lehrer Paul Caspar,  
3. Kassenbeamter Rob. Eisen-  
eder, sämtlich in Königs-  
hütte

Spezerei-, Schnittwarenhdl.,  
Schankwirtschaft.  
Kolonialwarenhandlung.



**Königshütte O.-S.**

Eingetragene Firma	Inhaber, Vorstand oder Gesellschafter. Prokuristen	Geschäftszweig
<b>Kredit- und Sparverein der Haus- u. Grundbesitzer E. G. m. b. S.</b>	<b>Vorstand:</b> Kaufmann Johann Drabik, Kaufm. Adam Konczyk, Hausbesitzer Emil Elzner, sämtlich in Königshütte Inh.: Verthold Czerny	Bankgeschäft.
<b>Verthold Czerny</b>		Spezerei-, Kolonialwaren- handlung, Schankwirtsch. Spezereivarenhandlung.
<b>Carl Czichos</b>	Inh.: Witwe Marie Czichos, geb. Krafczyk	
<b>Hugo Czock</b>	Inh.: Hugo Czock	Kolonialwaren- und Deli- katesenhandel, Bäckerei. Technisches Bureau für Tief- bau u. Wasserversorgung.
<b>A. Dawid u. Co., Technisches Bureau für Tiefbau und Wasserversorgung</b>	<b>Gesellschafter:</b> 1. Baumeister Josef Dawid, Königshütte, 2. Ingenieur Theodor Rahn, Rabrze Inh.: verehel. Frau Kaufm. Bertha Stubbe, geborene Gering	
<b>Delikatesen - Haus Bertha Stubbe</b>	Inh.: Johann Georg Drabik	Delikatessenhandlung.
<b>J. G. Drabik Druckarnia sw. Jacka (St. Hyacinth-Druckerei) G. m. b. S.</b>	<b>Geschäftsführer:</b> Pfarrer Paul Lukaszczyk, Königshütte	Spezerei, Lederhandel. Druckerei.
<b>Oskar Duchhorn, Expeditions- und Möbeltransport</b>	Inh.: Oskar Duchhorn	Bekleidung, Bahnspediteur.
<b>D. Ernst Erste Königshütter Verblend- steinfabrik Peter Flakel, Beuthen</b>	Inh.: David Ernst Inh.: Dampfziegelei. Peter Flakel, Beuthen O.-S.	Eisenwarenhandel. Dampfziegelei.
<b>H. Haerber</b>	Inh.: Heinrich Haerber	Spezerei- und Schnittwaren- handlung, Gastwirtschaft. Zimmermeister.
<b>Johann Koliwaczny</b>	Inh.: Zimmermstr. Johann Koliwaczny	
<b>E. Kränkel Franz Krania Louis Freund</b>	Inh.: Emil Kränkel Inh.: Franz Krania <b>Gesellschafter:</b> 1. Witwe Flora Freund, geb. Roth, 2. Die Geschwister Freund Gertrud, Ernst, Charlotte	Lederhandel. Spezereivarenhandel. Gruben-Bekleidung.
<b>M. Friedländer, Oppeln Schloßbrauerei, Wiernieder- lage Königshütte (vorm. S. Tichauer)</b>	<b>Gesellschafter:</b> 1. Kfm. Max Friedländer, 2. Brauereibesitzer Richard Friedländer, beide in Oppeln Inh.: Marcus Friedländer Inh.: Salomon Friedmann Inh.: Hermann Krochlich	Brauerei und Bierverlag.
<b>M. Friedländer S. Friedmann H. Krochlich</b>	Inh.: Regina Krochlich, geb. Hausmann	Schnittw.- u. Garderobenhdl. Schnittw.- u. Garderobenhdl. Spezerei- und Kolonial- warenhandel.
<b>H. Krochlich</b>	Inh.: Albert Gaertner	Spezerei-, Kurz-, Schnitt- warenhandel.
<b>A. Gaertner Paul Gaertner</b>	Inh.: Paul Gaertner	Buch- u. Schreibmaterialienh. Buchbinderei, Buch- und Schreibmaterialienhandel. Glasfabrik.
<b>A. Gering</b>	Inh.: Albert Gering, Orzesche	
<b>H. Giebler S. Gluck</b>	Inh.: Richard Giebler Inh.: Samuel Gluck	Buchdruckerei u. Buchhandel. Gold-, Silber- und Uhren- warenhandel.
<b>Hugo Goldberger</b>	Inh.: Hugo Goldberger	Glas-, Porzellan- u. Galan- teriewarenhandlung.
<b>Zulius Goldmann</b>	Inh.: Kaufm. Zulius Gold- mann	Papier- und Kurzwarenhdl.
<b>Albert Goldstein</b>	<b>Inhaber:</b> 1. Kfm. Albert Goldstein, 2. Kaufm. Paul Goldstein, beide zu Königshütte	Solzgeschäft.



Eingetragene Firma	Inhaber, Vorstand oder Gesellschafter, Prokuristen	Geschäftszweig
Adolf Hamburger	Inh.: Adolf Hamburger	Spezerei- und Schnittwaren- handlung.
Emil Hadamit	Inh.: Emil Hadamit	Spezerei- und Eisenwaren- handlung.
F. Hadamit	Inh.: Friedrich Hadamit	Spezerei-, Tabak-, Zigarren-, Kurz- u. Schnittwaren- handlung.
Max Hammer	Inh.: Hfm. Max Hammer	Garderobenhandel.
Paul Hammer	Inh.: Hfm. Paul Hammer	Garderobengeschäft.
M. Haubinger's Nachf. Felix Willimski	Inh.: Buchh. Felix Willimski	Buch- und Papierhandlung, Buchdruckerei
Dorothea Heilborn Rosenberg D.-S. mit einer Zweigniederlassung in Königshütte	Inh.: verehel. Dorothea Heilborn, geb. Hermann, Rosenberg Prokurist: Adolf Heilborn, Rosenberg	Butter-, Käse-, Kartoffeln- und Bettfedernhandlung.
M. Heilborn	Inh.: Moritz Heilborn	Lederhandel.
H. Heimann, Warenhaus	Inh.: Kaufmannsfrau Regina Heimann, geb. Böhm	Spezerei- und Manufaktur- warenhandel.
Paul Hermann, Beuthen mit einer Zweigniederlassung in Königshütte	Inh.: Paul Hermann, Beuthen D.-S.	Fahrradhandlung.
Böhmisches Brauhaus Robert Hermann	Inh.: Brauereibesitzer Robert Hermann	Brauerei
Adolf Hirschel	Inh.: Adolf Hirschel	Eisenhandlung.
Carl Jachisch	Inh.: Carl Jachisch	Kurz-, Woll- u. Weißwobl.
Adam Jonezyk	Inh.: Adam Jonezyk	Spezereivarenhandlung.
Paul Kawa	Inh.: Hfm. Paul Kawa	Kolonial- u. Schnittwaren- handlung.
J. S. Keins	Inh.: Isaak Keins	Spezerei- und Eisenwaren- handlung.
S. A. Keins	Inh.: Salomann Keins	Spezereivarenhandlung.
St. Barbara-Drogerie	Inh.: Hfm. Eduard Knorr	Drogen- u. Kolonialwaren- handel.
Eduard Knorr	Inh.: Samuel Rober	Manufakturwarengeschäft.
S. Kober	Inh.: Franz Koch	Spezerei- und Kurzwaren- handel.
Franz Koch	Inh.: Heinrich Königsfeld	Holzhandel.
Heinrich Königsfeld	Inh.: Josef Stern	Dampfmehlmühle.
Königshütter Dampfmühle		
Stern u. Comp.	Vorstand:	Bankgeschäft.
Königshütter Produkten-, Spar- u. Darlehnsbank	1. Fleischermeister Julius Gillmeister, Schwientochlowik, 2. Fleischermeister Johann Bensch, Königshütte, Stellvertreter: Fleischermeister Theophil Gonsalla, Königshütte	
E. G. m. b. H.	Inh.: Maximilian Hauqinger	Königshütter Tageblatt.
Königshütter Tageblatt		
Maximilian Haubinger	Vorstand:	Darlehnskasse.
Königshütter Spar- u. Dar- lehnskassen-Verein	1. Paul Holitschke, Tape- zierer, Königshütte, 2. Hermann Barczak, Schuh- machermstr. Königshütte, 3. Bruno Wornowski, Maurermstr. Königshütte	
E. G. m. b. H.	Inh.: Josef Kosta	Viktualien-, Mehl- und Begräupehandlung.
Josef Kosta	Inh.: Bernhard Koslowski	Mehl- und Begräupehandlg.
B. Koslowski	Inh.: Josef Kreuzberger	Gast- und Schankwirtschaft.
Josef Kreuzberger	Inh.: Hfm. Adolf Krojanter in Burg	Schuhwarengeschäft.
A. Krojanter	Inh.: Eduard Kügele	Delikatessen- u. Tapissierie- warenhandel, Restaurant.
Eduard Kügele		



**Königshütte O.-S.**

Eingetragene Firma	Inhaber, Vorstand oder Gesellschafter, Prokuristen	Geschäftszweig
J. Kybia	Inh.: Josef Kybia	Kolonial- und Spezerei- warenhandlung.
J. Langer Anna Leder, vorm. A. Kempe, Buchbdlg. Wilh. Lipinski	Inh.: Isidor Langer Inh.: Anna, berehel. Robert Leder, geb. Barwaniak Inh.: Konditor Wilhelm Lipinski Inh.: Dr. A. Urbanczyk	Mehl- und Getreidehandel. Leinen- u. Fußwarenhdlg.
Loewen-Apothek Dr. A. Urbanczyk Max Loewy	Inh.: Dr. A. Urbanczyk	Konditorei- und Schankwirt- schaft. Apothek.
Bernh. Lomnitz	Inh.: Max Loewy	Galanterie- und Porzellan- warenhandlung.
Marien-Apothek Dr. Friedr. Tschaplowitz M. Markiewicz B. Mendelsohn	Inh.: Bernhard Lomnitz Inh.: Dr. Friedr. Tschaplowitz	Fuß-, Kosamentier- und Reißwarenhandlung. Marien-Apothek.
Emanuel Meth	Inh.: Nathan Markiewicz Inh.: Handelsfrau Walska Mendelsohn Inh.: Schuhmachermeister Emanuel Meth, Prokuristin: Emma Meth, geb. Wilde	Schnittwarenhandlung. Herrenartikelgeschäft.
Emil Meß	Inh.: Emanuel Meth	Schuhwarenhandel.
B. Meyer	Inh.: Emil Meß	Destillation, Verkauf von Wein, Zigarren.
Max Morawick Josef Müller Georg Münzer	Inh.: Kaufmannsfr. Bianca Meyer Inh.: Hfm. Max Morawick Inh.: Kaufm. Josef Müller Inh.: Georg Münzer	Kaufmännisches Geschäft.
J. Neumann, Berlin mit Zweigniederlassung in Königshütte	Gesellschafter: Witwe Julie Neumann, geb. Nathenau zu Berlin, Berthold Neumann, Berlin	Bierverlag, Schankwirtschaft. Schankwirtschaft. Lederhandel.
Mlois Nowak Paul Nowak, Medizinal- u. technische Drogenhandlung zur St. Hedwig	Inh.: Kaufm. Alois Nowak Inh.: Droguist Paul Nowak	Tabak- u. Zigarrenhandel.
Oberschlesische Bank Beuthen Oberschl., Zweigniederl. Königshütte unter der Firma: Oberschlesische Bank-Wechselstube Königs- hütte	Vorstand: Max Sepner, Bankier in Beuthen, Franz Lands- berger, Bankier in Beuthen Prokura: Kaufmann Ernst Wenk in Königshütte	Weerdigungsinstitut. Medizinal- u. Drogenhandlg.
Oberschlesische Terrain- und Holzverwertungs- Aktien- Gesellschaft Königshütte	Vorstand: Kaufm. Paul Goldstein, Direktor August Kuszczyk Prokuristen: Heinrich Feurereisen, Eugen Biotrowski, Emil Rohn	Bankgeschäft.
Friedrich Pinkowski	Inh.: Kaufm. Ernst Wenk in Königshütte	Holzindustrie.
Leo Pinkus Franz Ploch	Inh.: Kaufm. Leo Pinkus Inh.: Franz Ploch Prokurist: Geschäftsführer Bruno Ploch	Buch-, Bilder- und Kurz- warenhandel. Kaufmännisches Geschäft. Buchdruckerei u. Zeitungs- verlag.
Hedwig Pokora R. Popper	Inh.: Hedwig Pokora Inh.: Josef Popper	Kolonial- u. Manufakturwbl. Spezerei- und Schnittwaren- handel, Schank.
B. Pornick A. Prager, Klein-Fabrze mit einer Zweignieder- lassung in Königshütte Louis Rein's Nachfolger	Inh.: Bernhard Pornick Inh.: Marcus Max Prager  Inhaber: Josef Israel Tremessen	Hotel. Produktengeschäft.  Kaufmännisches Geschäft.



Eingetragene Firma	Inhaber, Vorstand oder Gesellschafter, Prokuristen	Geschäftszweig
H. Raczet jun., Zimmergeschäft B. Rector's Nachfolger	Inh.: Hermann Raczet Inh.: Ludwig Brodt	Rimmereigefchäft. Kürschnerei und Handel mit ordinärer Garderobe. Schnittwarenhandel.
R. Ringmann	Inh.: verehel. Natalie Ring- mann, geb. Brychci Prof.: Albert Ringmann	
M. Rohner	Inh.: Marie Rohner, geb. Kogier	Kaufmännisches Geschäft.
S. Roth Georg Rund L. Rund	Inh.: Samuel Roth Inh.: Georg Rund Inh.: Lina, verehel. Samuel Rund, geb. Kränkel	Herrengarderobengeschäft. Zigarrengeschäft. Spezerei- und Schnittwaren- handel.
Karl Sagan	Inh.: Karl Sagan	Kolonial- und Eisenwaren- handel.
M. Sachs R. Schubert Schaal u. Böhm Carl Schätti's Nachfolger	Inh.: Meier Sachs Inh.: Ernst Sattler Inh.: Leo Böhm Inh.: Kfm. Franz Nzechulka	Spezerei- u. Drogenhandel. Fabrik techn. Artikel. Konfektionsgeschäft. Spezereivaren- und Butter- handel.
Constantin Scharla G. Schimmelfennig	Inh.: Constantin Scharla Gesellschafter: 1. Hauptm. Georg Schimmel- fennig, Mühlhausen i. G., 2. Hauptm. Paul Schimmel- fennig, Allenstein, 3. verw. Frau Major Wald- schmidt, geb. Schimmel- fennig, Königshütte. Zur Vertretung ist nur Frau Louise Waldschmidt berech- tigt.	Spezereiwhdl., Restaurant. Chamottefabrik.
Friedrich Schletter Louis Schüftan	Inh.: Friedrich Schletter Inh.: Louis Schüftan	Riegelei. Manufakturwarenhandel, Herrenkonfektion. Schuhwarenhandel.
Schuhwarenhans „Glück auf“ Inhaber: Emil Pyttlik Johann Schulz	Inh.: Kaufm. Emil Pyttlik Inh.: Johann Schulz	Spezerei- und Manufaktur- warenhandel.
Seidel u. Co., Nikale Königshütte, der Sitz der Hauptnieder- lassung ist Breslau Ignaz Seidler	Inh.: Georg Seidel, Breslau Inh.: Ignaz Seidler	Spiritus-Maffinerie.
New England Hermann Silberfeld Salò Silbiger	Inh.: Hermann Silberfeld Inh.: Kaufm. Salò Silbiger	Pub- u. Posamentierwaren- handlung. Herrenartikelhandlung.
Singer Co., Nähmaschinen-Alt.-Ges. Hamburg, Zweigniederl. in Königshütte	Vorstand: Kaufm. Georg Reidlinger, Hamburg, Kaufm. William Sylvester Church, z. Zt. Newhork, Prokura: Kaufm. Heinrich Müller, Hamburg, Carl Mertens, Dödenhuden	Bier- und Selterwasser- Ausfchank. Vertrieb von Nähmaschinen.
Paul Sofna R. Spruch	Inh.: Paul Sofna Inh.: Franziska, verehel. Adolf Spruch, geb. Thanis	Mhren- und Kuvelsenhandlg. Spezerei- u. Kolonialwaren- handlung.
R. Stalenski	Inh.: Ignaz Stalenski	Wein-, Punsch-, Akaf- zc. Geschäft.
A. Staub	Inh.: Adolf Staub	Pub., Posamentier-, Weiswh.



**Königshütte O.-S. — Kokoczinieł.**

Eingetragene Firma	Inhaber, Vorstand oder Gesellschaftler, Prokuristen	Geschäftszweig
W. Sternberg	Gesellschafter: 1. Isaac (genannt Jonas) Sternberg, 2. Arthur Sternberg, 3. Oskar Danziger	Holz sägework u. Holzhandel.
M. Stiller	Inh.: Marie Stiller, verheh. Rudolf Stiller	Handschuhmacherei.
St. Suchy	Inh.: Stephan Suchy	Spezerei-, Kolonialwaren- handlung.
Julius Süßmann Simon Tichauer Theodor Tichauer Leon Urbanski	Inh.: Julius Süßmann Inh.: Alexander Tichauer Inh.: Theodor Tichauer Inh.: Kaufm. Leon Urbanski	Manufakturwarenhandlung. Bierniederl., Schankwirtsch. Möbelhandlung. Eisenkurwarenhandlung.
Vereinigte Königs- u. Laura- hütte, Aktiengesellschaft für Bergbau u. Hüttenbetrieb, Berlin	Vorstand und Generalbevoll- mächtigter: General = Direktor, Bergrat Otto Kunghann, Berlin, Prokuristen: Reinhard Kelsch, Otto Brieur, Gerhard Wandel, Friedrich Christian Fromm	Steinkohlengruben, Eisenerz- förderungen und Stein- brüche, Hochöfen, Stahl- werke, Walzwerke, Eisen- gießerei, Waggonfabrik, Kesselschmiede, Konstruk- tionswerkstätten, Maschi- nen- u. Brückenbauanstalt.
Andreas Wagner	Inh.: Andreas Wagner	Drogen-, Spezerei- und Kolonialwarenhandel.
M. Wannel Theodor Wasklawczyk Jacob Weissenberg Moritz Weissenberg Wilhelm Weiß August Willner E. Wurm E. Ziegler	Inh.: Mathes Wannel Inh.: Theodor Wasklawczyk Inh.: Jacob Weissenberg Inh.: Moritz Weissenberg Inh.: Wilhelm Weiß Inh.: August Willner Inh.: Kaufm. Samuel Kober Inh.: Siegmund Ziegler	Spezerei- u. Eisenwarenhdlg. Bauunternehmen, Schankwirtsch. Spezerei- u. Schnittwarenhdlg. Gastwirtschaft, Darmhandel. Seife- u. Sodahandel zc. Pfefferküchler. Spezerei- u. Schnittwarenhdlg. Spezereiwarenhandlung.

**Königshuld, Kreis Oppeln.**

Königshulder Stahl- und Eisenwarenfabrik, Aktiengesellschaft Königs- huld früher Breslau	Vorstand: Direkt. Hermann Schaumkell, Königshuld	Stahl- u. Eisenwarenfabrik.
---	--	-----------------------------

**Körnitz, Kreis Neustadt O.-S.**

Körnitzer Darlehnskassen- Verein E. G. m. u. S.	Vorstand: 1. Postagent Johann Sobel, Vorsitzender, 2. Bauer Ludwig Wyko, 3. Bauer Franz Kupka, 4. Freigärtn. Thomas Torka zu Körnitz, 5. Gärtner Anton Kanocha, Neuhof	Darlehnskasse.
---	--	----------------

**Kohlsdorf, Kreis Neustadt O.-S.**

Kohlsdorfer Darlehnskassen- Verein E. G. m. u. S.	Vorstand: 1. Oekonom Franz Weiß, 2. Bauer Josef Kaletta, 3. Bauer Valentin Hettwer, 4. Gärtner Franz Otto, 5. Stellenbes. Carl Kischer	Darlehnskasse.
---	---	----------------

**Kokoczinieł, Kreis Bleß.**

Johann Wroczeł	Inh.: Kfm. Johann Wroczeł	Kaufmännisches Geschäft.
----------------	---------------------------	--------------------------



Eingetragene Firma	Inhaber, Vorstand oder Gesellschafter, Prokuristen	Geschäftszweig
--------------------	--	----------------

**Komornik, Kreis Neustadt O.=S.**

**Komorniker Spar- und Dar-  
lehnskassenverein**  
E. G. m. u. S.

- Vorstand:
1. Mühlenbes. Karl Demzat,  
Komornik-Neumühle,  
Vorsitzender,
  2. Gärtner und Gemeinde-  
vorst. Josef Pietruschka,  
Komornik, Vertr.,
  3. Bauer Franz Wablaw,
  4. Gärtner Josef Wablaw,
  5. Bauer Johann Linet,  
sämtlich in Komornik

Darlehnskasse.

**Konstadt O.=S.**

**M. Aufrichtig**

Inh.: Moritz Aufrichtig

Bäckerei, Kolonialwaren- u.  
Gegräupohandel.  
Manufakturwarenhandel.  
Spezereihandel.  
Darlehnskasse.

**Ernst Behnisch**  
**Hugo Büttner**  
**Konstädter Darlehnskassen-  
Verein**  
E. G. m. u. S.

Inh.: Ernst Behnisch  
Inh.: Hugo Büttner

- Vorstand:
1. Pastor prim. Gottlieb  
Ebisch, Vorst.,
  2. Pfarrer Anton Chran,  
Vertr.,
  3. Barbier Josef Führ,
  4. Fleischer. Karl Gumnior,
  5. Schneidermeister Gottlieb  
Witrek

Inh.: Ida Ebstein, geborene  
Prager

Inh.: Joseph Efrem

Schnittwarenhandel.

**Nathan Ebstein**  
Inh.: Ida Ebstein  
**Joseph Efrem**

**Ida Ehrlich**  
**Hermann Frehtag**  
**Eugen Freund**  
**S. Freund**

Inh.: Ida Ehrlich  
Inh.: Hermann Frehtag  
Inh.: Eugen Freund  
Inh.: Hugo Freund

Getreide-, Klachs-, Leder-  
und Wollwarenhandel.  
Puz- und Weißwarenhandel.  
Spezereivarenhandel.  
Kurz-, Woll- und Buchbdl.  
Galanterie-, Puz- u. Weiß-  
warenhandel.  
Dampf- und Wassermüllerei,  
Mehlhandel.  
Kaufmännisches Geschäft.

**N. Friedländer**

Inh.: Ludwiga Friedländer

**Friedländer u. Müller**

- Gesellschafter:
1. Mühlenbes. Ludwig Fried-  
länder,
  2. Kfm. Emil Müller
- Inh.: Julius Goldenfranz

**N. Goldenfranz**

**Hermann Goh**  
**N. D. Gruschwitz u. Söhne**

Inh.: Hermann Goh

Gesellschafter:

1. Georg Alfred Gruschwitz,  
Neusalz a. O.,
2. Heinrich Alexander Grusch-  
witz, Grimberg

Getreide- und Lederhandel,  
Destillation.  
Kolonialwarenhandel.  
Klachsroßtere.

**Carl Gumnior**  
**Mois Herrmann**

Inh.: Carl Gumnior  
Inh.: Mois Herrmann

Viehhandel.  
Kolonialw., Eisen-, Wein-  
und Tabakhandel.  
Spezereivarenhandel.

**Emil Hirschmann**

Gesellschafter:

Witwe Anna Hirschmann,  
geb. Kaeschke u. die Kinder  
Otto, Emil, Helene und  
Kurt

Meinige Vertreterin der Ge-  
sellschaft ist nur die vertv.  
Frau Anna Hirschmann,  
geb. Kaeschke

Inh.: Julius Hoffmann  
Inh.: Paula Hoppe, geb.  
Weiß

Apothek.

Dampffägewerk u. Holzhdla.

**N. Hoffmann**  
**N. Hoppe**



**Konstadt — Kochanowitz.**

Eingetragene Firma	Inhaber, Vorstand oder Gesellschafter, Prokuristen	Geschäftszweig
M. Zentschura M. Kaper L. Keil Wilhelm Kionka u. Co.	Inh.: Robert Zentschura Inh.: Amandus Kaper Inh.: Friederike, verw. Keil, geb. Zentschura Gesellschafter: 1. Wilhelm Kionka, Breslau, 2. Hermann Pietruski, Konstadt	Fleischerei. Meklenburgermeister. Kolonialwarenhandlung. Dampfsägewerk.
Friedrich Kühner M. Laboschiner	Inh.: Friedrich Kühner Inh.: Hermann Laboschiner	Ofen- und Thonwarenfabrik. Klachs-, Getreide- u. Leder- handlung.
Julius Lange	Inh.: Julius Lange	Getreide-, Kohlenhandel und Schankwirtschaft.
K. Langer	Inh.: Nidbor Langer	Modellwaren- und Konfek- tionshandel.
M. Loewkowitsch Konstädter Molkerei Inhaber: Franz Maager	Inh.: M. Loewkowitsch Gesellschafter: 1. Franz Maager, Breslau, 2. Paul Altmann, Breslau	Getreidehandel, Gastwirt. Molkerei.
E. Markusch	Inh.: Alara Markusch, geb. Eckstein	Modellwaren-, Getreide-, Klachs- u. Lederhandel.
C. Maschler Emanuel Maxdorf	Inh.: Karl Maschler Inh.: Emanuel Maxdorf	Spezereiwarenhandel. Destillation und Schank- wirtschaft.
L. Mehrländer	Inh.: Leopold Mehrländer	Galanterie-, Kurz- u. Weiß- warenhandel.
G. Müller	Inh.: Emil Müller	Spezerei-, Seife-, Eisen- u. Kohlenhandel.
K. Blochowick	Inhaber: Geschwister Otto, Robert Blochowick	Kolonial- u. Eisenhandel.
Hotel „Blochowick“ Brotbäcker-Fabrik K. Malich u. Mücke Konstadt und Zweignieder- lassung in Breslau Schloßbrauerei Konstadt von Prittwik und Gaffron	Inh.: Oskar Blochowick Gesellschafter: 1. Rittergutsbesitzer Josef Malich, Breslau, 2. Eduard Mücke, Konstadt Inhaber: Rittergutsbes. P. von Prittwik-Gaffron-Eskalung	Hotel. Brotbäckerfabrik.
M. Rodenhau	Inh.: Moiss Rodenhau	Brauerei.
Wilhelm Scholz Wilhelm Seifert Christian Storek Rich. Tike	Inh.: Wilhelm Scholz Inh.: Wilhelm Seifert Inh.: Christian Storek Inh.: Richard Tike	Kolonial-, Eisen-, Spezerei- warenhandel.
Carl Waloschek	Inh.: Carl Waloschek	Maurer- und Zimmermeister. Maurer- und Zimmermeister. Stellmacherei, Wagenfabrik.
Wilhelm Wanielit K. Weigert	Inh.: Wilhelm Wanielit Inh.: Jacob Weigert	Schreib-, Galanteriewarenhandl. und Leihbibliothek.
Robert Weiß	Inh.: Robert Weiß	Kolonial-, Eisen- u. Zigar- renhandel.

**Kochanowitz, Kreis Lublinitz.**

Kochanowitzer Spar- u. Dar- lehnskassenverein C. G. m. u. S.	Vorstand: Pfarrer Gustav Hencinski, Kochanowitz, Vorisender, Hauptlehrer August Kaul, Kochanowitz, Stellvertreter, Gärtner Josef Dubiel, Kochanowitz, Gärtner Johann Ledwon, Kochanowitz, Hausler Anton Warwikski, Lissau	Darlehnskasse.
--	---	----------------



Eingetragene Firma	Inhaber, Vorstand oder Gesellschafter, Prokuristen	Geschäftszweig
<b>Koschentin, Kreis Lublin.</b>		
Wilhelm Aufrechtig	Inh.: Kaufmann Wilhelm Aufrechtig	Spezereivaren-, Viktualien- und Steinkohlenhandel.
Leopold Fuß	Inh.: Mineralwasserfabrikant u. Bierverleger Leopold Fuß	Selterwasserfabrik und Bierverlag.
Leopold Israelowit	Inh.: Leopold Israelowit	Schnitt- u. Kramwarenhdl.
Hugo Klimsa	Inh.: Kaufm. Hugo Klimsa	Kaufmännisches Geschäft.
Koschentiner Spar- u. Darlehnskassen-Verein, G. G. m. u. S.	Vorstand: 1. Adolf Lesh, Kaufmann, Koschentin, 2. Felix Mhrcaif, Viertelbauer, Strzebin, 3. Carl Selisch, Gärtner, Strzebin, 4. Carl Uffia, Bauer, Koschentin, 5. Josef Xdalwick, Kreigärtner, Koschentin	Darlehnskasse.
Woleslaus Wichersti, Apotheker	Inh.: Woleslaus Wichersti	Apothete.

<b>Koslow, I, II, Kreis Gleiwitz.</b>		
Th. Martin	Gesellschafter:	Kupferhammerwerk und Messinggießerei.
	1. Ww. Ludwina Martin, geb. Langer, Koslow,	
	2. Ingenieur Georg Wendelin Martin, Koslow,	
	3. verehel. Frau Eleonora Himmel, geb. Martin, Koslow,	
	4. verwitt. Frau Martha Wagner, geb. Martin, Kolberg	
	Prof.: Buchhalter Leopold Sehferth, Koslow	

<b>Koslowagora, Kreis Tarnow.</b>		
Spar- und Darlehnskasse G. G. m. u. S.	Vorstand:	Darlehnskasse.
	1. Gasthausbesitzer Winzent Dyczka, Koslowagora,	
	2. Hauptlehrer Jos. Biontek, Koslowagora,	
	3. Gemeindevorsteher Franz Wabik II. Koslowagora,	
	4. Gemeindevorsteher Franz Schulz, Drzech,	
	5. Häusler Andreas Kott, Koslowagora	
Winzent Dyczka	Inh.: Winzent Dyczka	Kleischhandlung, Gastwirtsch.

<b>Kosmitz, Kreis Ratibor.</b>		
Max Bartisch	Inh.: Fm. Max Bartisch	Gemischte Warenhandlung.

<b>Kostellit, Kreis Rosenberg D.=S.</b>		
Louis Böhm	Inh.: Louis Böhm	Kram- u. Viktualienhandlg., Schankwirtschaft.
Josif Meergans	Inh.: Josif Meergans	Gastwirtschaft.
Spar- und Darlehnskasse G. G. m. u. S.	Vorstand: 1. Bauer Franz Szmit, 2. Hauptlehrer Franz Laschika, 3. Bauer Josef Wielof, 4. Mühlenbes. Josef Bengel, 5. Bauer Mathäus Maruska	Darlehnskasse.



# Kostenthal — Kranowik.

Eingetragene Firma	Inhaber, Vorstand oder Gesellschafter, Prokuristen	Geschäftszweig
--------------------	--	----------------

## Kostenthal, Kreis Cosel (Schles.).

Carl Drabek	Inh.: Carl Drabek	Kolonial- und Manufaktur- warenhandlung.
Josef Moschek	Inh.: Josef Moschek	Kolonial- und Manufaktur- warenhandlung.
Josef Müller	Inh.: Josef Müller	Kolonial-, Manufaktur- u. Eisenwarenhandlung.
Kostenthaler Darlehnskassen- verein, E. G. m. u. H.	Vorstand: 1. Bauergutsbes. Julius Himmel, Vorsitzender, 2. Bauergutsbes. Anton Verda, Stellvertreter, 3. Bauergutsbes. Eduard Breitkopf, 4. Bauergutsbes. Anton Sobotta, 5. Kürschnermeister Emil Schaffranek	Darlehnskasse.

## Kotschanowik, Kreis Kreuzburg O.=S.

Spar- und Darlehnskasse, E. G. m. u. H.	Vorstand: 1. Bauer Johann Moh, 2. Viertelbauer Peter Maranna, 3. Gärtner Daniel Giesä, 4. Freigutsbes. Paul Skalek, 5. Bauer Josef Deska	Darlehnskasse.
--	--	----------------

## Gr.-Kottor, Kreis Oppeln.

Groß-Kottorzer Darlehns- kassen-Verein, E. G. m. u. H.	Vorstand: Gärtner Franz Wilczek, Gr.-Kottor, Vorst., Lehrer Thomas Bielwald, Wengern, Stellvert., Gärtner Paul Konczak, Al.-Kottor, Bauer Johann Schwierek, Wengern, Häusler Josef Schnotalla, Al.-Kottor	Darlehnskasse.
--	---	----------------

## Gr. Kottulin, Kreis Gleiwitz.

Gr. Kottuliner Darlehns- kassen-Verein, E. G. m. u. H.	Vorstand: 1. Gasthausbesitzer Florian Rebka, Groß-Kottulin, Vorsitzender, 2. Gärtner Martin Niedziella, Groß-Kottulin, Stellvert., 3. Gärtner Josef Dpiella, Groß-Kottulin, 4. Häusler Anton Ristroj, Klein-Kottulin	Beschaffung von Geldmitteln zu Darlehen an die Mit- glieder und Aufnahme von Geldern.
--	---	--

## Kranowik, Kreis Ratibor.

Josef Riemel	Inh.: Josef Riemel	Mehl-, Kolonial-, Drogen-, Eisenwaren-, Garberoben- und Kohlenhandel.
Kranowiker Spar- und Dar- lehnskassen-Verein, E. G. m. u. H.	Vorstand: Hauptlehrer Constantin Steuer, Großbürger Peter Restel, Bauer Nikolaus Krettel, Großbürger Franz Goritwoda, Bauer Jacob Lamla	Darlehnskasse.



Eingetragene Firma	Inhaber, Vorstand oder Gesellschafter, Prokuristen	Geschäftszweig
<b>Krappitz, Kreis Oppeln.</b>		
<b>Expedition und Bierverlag</b> <b>Hugo Austerlitz</b> <b>M. Berliner</b> <b>Holz- und Baugeschäft</b> <b>Georg Buja</b> <b>Anton Gebulla</b> <b>Eduard Deutsch</b> <b>Krappitzer Mineralwasser-</b> <b>Anstalt,</b> <b>Inh.: Karl Mattukat</b> <b>Joseph Kella</b> <b>Josef Kella jun.</b>	<b>Inh.: Hugo Austerlitz</b> <b>Inh.: Moritz Berliner</b> <b>Inh.: Maurermeister Georg</b> <b>Buja</b> <b>Inh.: Anton Gebulla</b> <b>Inh.: Eduard Deutsch</b> <b>Inh.: Sanitätsseergeant Karl</b> <b>Mattukat, Reisse</b> <b>Inh.: Bruno Kella</b> <b>Inh.: Josef Kella</b>	<b>Bierverlag und Expedition.</b> <b>Mehl- u. Getreidehandel.</b> <b>Baugeschäft.</b> <b>Manufakturwarenhandlung.</b> <b>Spezereihwarenhandel.</b> <b>Mineralwasserfabrik.</b> <b>Manufakturwarenhandlung.</b> <b>Galanterie- u. Modewaren-</b> <b>handlung.</b> <b>Tischlerei.</b>
<b>Tischlerei mit elektrischem</b> <b>Betrieb, Josef Himmel</b> <b>Fleischerei u. Wurstfabrik</b> <b>Oskar Hoffmann</b> <b>Hotel Deutsches Haus</b> <b>Ludwig Bergmann</b> <b>Carl Hüttrek</b> <b>C. Janusch</b> <b>H. Kontny vorm. Horn</b> <b>Joseph Kottlorz</b> <b>H. Kuznitsky vorm. Skoda</b>	<b>Inh.: Josef Himmel</b> <b>Inh.: Oskar Hoffmann</b> <b>Inh.: Ludwig Bergmann</b> <b>Inh.: Carl Hüttrek</b> <b>Inh.: Konstantin Janusch</b> <b>Inh.: Adolf Kontny</b> <b>Inh.: Paul Kottlorz</b> <b>Inh.: Heinrich Kuznitsky</b>	<b>Fleischerei u. Wurstfabrik.</b> <b>Hotel.</b> <b>Bäckermeister u. Konditor.</b> <b>Riegeleibetrieb.</b> <b>Spezerei- u. Eisenwarenhdl.</b> <b>Woll- u. Weißwarengeschäft.</b> <b>Spezerei-, Eisen- u. Kurz-</b> <b>waren- u. Weinhandlung.</b> <b>Manufakturwarenhandlung.</b> <b>Papierfabrik.</b>
<b>Franz Meisner</b> <b>Papierfabrik Krappitz</b> <b>Nies u. Werle</b>	<b>Inh.: Franz Meisner</b> <b>Gesellschafter:</b> <b>Kaufm. Adolf Nies, Frank-</b> <b>furt a. M.,</b> <b>Kaufm. Anton Werle, Bres-</b> <b>lau, Weidenstr. 30</b> <b>Inh.: Friedrich Reichert</b> <b>Inh.: Salomon Niesenfeld</b> <b>Inh.: Bruno Sage</b> <b>Gesellschafter:</b> <b>berw. Frau Marie Schauer,</b> <b>geb. Schirmeisen und deren</b> <b>5 Kinder und zwar:</b> <b>Gerichtsschreiber Arthur</b> <b>Schauer, Kandidat der</b> <b>Pharmacie Hugo Schauer,</b> <b>Gerichtsschreiber Alfred</b> <b>Schauer, Marie Schauer,</b> <b>minderj.</b>	<b>Kolonialwarenhandlung.</b> <b>Schnitt-, Weißw.- u. Lederh.</b> <b>Kolonialwarenhandlung.</b> <b>Apothek.</b>
<b>F. Reichert</b> <b>S. Niesenfeld</b> <b>Bruno Sage</b> <b>H. Schauer</b>  <b>Schloßmühle Krappitz</b> <b>H. Salzbrun</b> <b>Krappitzer Dampfsmühle</b> <b>Dagobert Schmula u. Co.</b>	<b>Inh.: Eugen Salzbrun</b> <b>Gesellschafter:</b> <b>1. Mühlenbesitzer Dagobert</b> <b>Schmula,</b> <b>2. Hfm. Paul Mittler</b> <b>Geschäftsführer: Kaufmann</b> <b>Ernst Seligmann, Berlin</b> <b>Inh.: Heinrich Steiner</b> <b>Inh.: Molkereipächter Oskar</b> <b>Swoboda</b> <b>Vorstand:</b> <b>1. Kaufm. Paul Kottlorz,</b> <b>Krappitz,</b> <b>2. Mühlenbesitzer Dagobert</b> <b>Schmula, Vorsitzender,</b> <b>3. Gasthausbesitzer Gollmer,</b> <b>Krappitz</b>	<b>Kolonialwarenhandlung.</b> <b>Schnitt-, Weißw.- u. Lederh.</b> <b>Kolonialwarenhandlung.</b> <b>Apothek.</b> <b>Wassermüllerei u. Mehlmhl.</b> <b>Dampfmeilmühle.</b>
<b>Smirna und Perser Teppich-</b> <b>fabrik F. Kottlorz u. Co.</b> <b>G. m. b. H. Berlin</b> <b>Heinrich Steiner</b> <b>D. Swoboda</b>  <b>Vorschuß-Verein</b> <b>G. m. b. H.</b>	<b>Inh.: Heinrich Steiner</b> <b>Inh.: Molkereipächter Oskar</b> <b>Swoboda</b> <b>Vorstand:</b> <b>1. Kaufm. Paul Kottlorz,</b> <b>Krappitz,</b> <b>2. Mühlenbesitzer Dagobert</b> <b>Schmula, Vorsitzender,</b> <b>3. Gasthausbesitzer Gollmer,</b> <b>Krappitz</b>	<b>Manufakturwarenhandlung.</b> <b>Spezereihwarenhandel.</b> <b>Manufakturwarenhandlung.</b> <b>Papierfabrik.</b> <b>Kolonialwarenhandlung.</b> <b>Schnitt-, Weißw.- u. Lederh.</b> <b>Kolonialwarenhandlung.</b> <b>Apothek.</b> <b>Wassermüllerei u. Mehlmhl.</b> <b>Dampfmeilmühle.</b>
<b>L. Wenzel's Nachfolger</b>	<b>Inh.: Hugo Krehner</b>	<b>Eisen- u. Kolonialwarenhdl.</b>



**Krascheow — Kreuzburg O.-S.**

Eingetragene Firma	Inhaber, Vorstand oder Gesellschafter, Prokuristen	Geschäftszweig
--------------------	--	----------------

**Krascheow, Kreis Oppeln.**

<b>K. Abamek</b> Krascheower Spar- u. Dar- lehnskassenverein E. G. m. u. S.	Inhaber: Franz Abamek, Victor Rossol	Mehlmühle u. Brettsägelwerk.
	Vorstand: 1. Pfarrer Maximilian Senft, Krascheow, 2. Häusler Lorenz Strzyzel, Krascheow, 3. Häusler Paul Felix, Kreuzthal, 4. Halbbauer Martin Hogulla, Schodnia, 5. Kolonist Franz Bock, Carmerau	Darlehnskasse.

**Kraskan, Kreis Kreuzburg O.-S.**

<b>Anton Stalek</b>	Inh.: Anton Stalek	Mehlmühle.
---------------------	--------------------	------------

**Krassow, Kreis Bieß.**

<b>Paul Breitenfeld</b>	Inh.: Paul Breitenfeld	Kram-, Schnitt-, Viktualien- handel, Schankwirt.
-------------------------	------------------------	---

**Deutsch-Krawarn, Kreis Ratibor.**

<b>E. Müller</b> Spar- u. Darlehnskasse E. G. m. u. S.	Inh.: Emanuel Müller	Brauerei.
	Vorstand: 1. Brauereibesitzer Emanuel Müller, Deutsch-Krawarn, Direktor, 2. Bauer Josef Lufar, Kauthen, Stellvert., 3. Kaplan Carl Muschalek, Deutsch-Krawarn, 4. Bauer Josef Richter, Kauthen, 5. Häusler Josef Willaschek, Deutsch-Krawarn	Darlehnskasse.
<b>Franz Glabasnia</b>	Inhaber: Kaufm. Franz Glabasnia	Kolonial- u. Schnittwaren- handlung.

**Kreuzburg O.-S.**

<b>Carl F. Albert</b> <b>H. Arndt</b>	Inh.: Karl Friedrich Albert	Spezereihwarenhandlung.
	Inh.: Hugo Arndt	Membranerei, Dachpappen- u. Holzcementfabrik.
<b>W. Baucke</b> <b>Emil Biewald</b>	Inh.: Walter Baucke	Progerie.
	Inh.: Emil Julius Con- stantin Biewald	Spezereihwarenhandlung.
<b>Ignaz Bloch</b> <b>Ludwig Boszcz</b> <b>Franz Broda</b> <b>P. Czerny</b> <b>K. Czwikliker</b>	Inh.: Ignaz Bloch	Kaufmann, Lederhandlung.
	Inh.: Ludwig Boszcz	Spezereih- u. Delikateßenh.
<b>Gehr. Dalibor</b>	Inh.: Franz Broda	Schnittwarenhandlung.
	Inh.: Paul Czerny	Kleischerei.
<b>M. S. Danziger</b>	Inh.: verw. Dorothea Czwik- liker, geb. Leiw	Bahnhofsrestauration.
	Gesellschafter: 1. Hfm. Daniel Dalibor, 2. Hfm. Christian Dalibor	Kolonialwarenhandlung.
<b>Julius Dittel</b> <b>K. Ebstein</b> <b>Max Ebstein</b>	Inh.: Adolf Danziger	Leder-, Lumpen- und Produktenhandel.
	Inh.: Ferdinand Dittel	Herrengarderobenhandlung.
	Inh.: Jakob Ebstein	Wieh- u. Pferdehandlung.
	Inh.: Max Ebstein	Getreide-, Heu- u. Stroh- handel.



Eingetragene Firma	Inhaber, Vorstand oder Gesellschafter, Prokuristen	Geschäftszweig
A. Edelmann	Inh.: Gustav Edelmann	Spezerei-, Kohlen-, Holz- und Eisenhandel. Apotheke.
Martin Ehlenburg Kgl. priv. Adler-Apotheke Bruno Franz Carl Krosch	Inh.: Martin Ehlenburg	Uhrengeschäft. Bäckerei- und Bäckervaren- handlung.
Genossenschaftsmühle Kreuz- burg, G. G. m. b. H.	Vorstand: 1. Rittergutsbesitzer Louis Meyer, Paulsdorf, 2. Rittergutsbesitz. Herbert v. Windheim, Wundschütz, 3. Landwirt Paul Klein- schmidt, Wittendorf	Dampfmehlmühlenbetrieb.
Georgi u. Feins	Gesellschafter: 1. Frau Fabrikbes. Louise Georgi, geb. Goebel, 2. Fabrikbes. Wilh. Georgi Inh.: Uhrmacher und Gold- arbeiter Paul Grabsch Inh.: Hfm. Wilhelm Speer	Amerikanische Holastiftfabrik.
Paul Grabsch	Gesellschafter: Wittve Malwine Grünberger, geb. Singer u. deren Kinder Ella, Ernst und Gertrud	Uhrmacher.
M. Grunwald	Inh.: Josef Gurassa Gesellschafter: 1. Rudolf Guttman, 2. Moritz Raphael	Kolonialwaren- und Deli- katessehandlung. Spezereivarenhandlung.
Joseph Gurassa Guttman u. Raphael	Inh.: Gustav Heilborn Inh.: Julius Heim Inh.: Carl Heinke Inh.: verlv. Frau Kaufm. Natalie Herrmann, geb. Heinke Prokurist: Arthur Herrmann Gesellschafter: 1. Wittve Marie Hildebrandt geb. Conrad, 2. die minderj. Geschwister: Willi, Alfred, Georg, Paula, Elisabeth, Olga u. Ernst Hildebrandt	Manufakturwarenhandel. Dampf- und Wasser-Mehl- Mühle.
Gustav Heilborn J. Heim Carl Heinke Anton Herrmann	Inh.: Stanislaus Kanowski Inh.: Robert Sterz	Schnittwarenhandel. Zigarrenfabrik. Spezerei- u. Eisenhandlung. Spezereivarenhandlung.
E. Hildebrandt	Inh.: Kaufm. Emil Pietrusky Gesellschafter: 1. Kaufm. Franz Kudera, 2. Kaufm. Alexander Reh- mann Inh.: Salo Karneinsky	Maschinenfabrik.
E. Kanowski Robert Jerwin Nachfolger, Robert Sterz C. Kabik Erben Kalkwerke Mariensiegen Kudera u. Zehmann, vormals Wilhelm Dom- browsky Salo Karneinsky	Inh.: Albert Kempa Gesellschafter: 1. Wittve Anna Kern, geb. Mende, 2. die minderj. Geschwister: Hedwig, Erhard, Bruno, Robert und Alara Kern, sämtlich zu Kreuzburg Inh.: Johann Klönz Inh.: August Klose	Spezereivarenhandel. Drogenhandlung.
A. Kempa Ferdinand Kern	Inh.: Johann Klönz Inh.: August Klose	Kolonial- u. Eisenwarenhdl. Kalkwerke.
J. Klönz August Klose		Weiß-, Kurz-, Wollwaren- und Schuhhandlung. Bierbrauerei. Bierbrauerei.
		Bäckerei. Distillat- u. Spezereivarenh.



Kreuzburg O.-S.

Eingetragene Firma	Inhaber, Vorstand oder Gesellschafter, Prokuristen	Geschäftszweig
Gebr. Korn	Gesellschafter:	Lederfabrik u. Lederhandlg.
Rudolf Korn Kreuzburger Seifenfabrik F. Kosmala	1. Hermann Korn, 2. Robert Korn Inh.: Rudolf Korn Inh.: Friedrich Kosmala	Tischler, Möbelhandlung. Seifenfabrik.
Ignaz Kobur, Kulturingenieur Kreuzburger Metallwaren- und Maschinen-Fabrik Arthur Schwarzenberg	Inh.: Ignaz Kobur Inhhaber: Kfm. Arthur Schwarzenberg	Kulturingenieur. Metallwaren- u. Maschinen- fabrik.
Kreuzburger Stadtmühlen F. Schneider	Inh.: Viktor Schönfeld, Prof.: Kaufmann Georg Schönfeld	Dampfmehlmüllerei u. Mehl- handel.
Kreuzburger Spritfabrik Bruno Liebrecht	Inh.: Kfm. Bruno Liebrecht	Spritfabrik.
Kreuzburger Ruderfabrik	Alttingesellschaft:	Ruderfabrik.
Kreuzburger Dampfsäge- und Hobelwerk, Georg Lederer Wilhelm Arzud's Nachfolger Eugen Form	Vorstand: Fabrikbesitzer Alfons Neu- gebauer, Briesa, Direktor Fritz Rüdman, , Kreuzburg, Disponent Hermann Stiller, Briesa Inh.: Maurer- u. Zimmer- meister Georg Lederer Gesellschafter:	Sägewerke. Biergroßhandlung.
1. Frau Kaufm. Olga Form, geb. Hellwig und 2. die minderjähr. Geschwister Auguste u. Helene Form	1. Frau Kaufm. Olga Form, geb. Hellwig und 2. die minderjähr. Geschwister Auguste u. Helene Form	
C. F. Rudera	Inh.: Carl Franz Rudera	Spezerei- und Eisenwaren- handlung.
Johann Kuron Adolf Rutsch W. Laszowski Julius Lebel Max Lehscht	Inh.: Kaufm. Johann Kuron Inh.: Adolf Rutsch Inh.: Wilhelm Laszowski Inh.: Julius Lebel Inh.: Hotelbes. u. Gastwirt Max Lehscht	Manufakturwarenhandel. Kolonial- u. Seifenhandlg. Fleischerei. Buchhandlung. Hotel.
M. Liebermann Nachfolger	Inh.: Kaufmannsfrau Hulda Müller, geb. Totschek	Weiß-, Fuß- u. Wollwaren- handel.
E. Liebrecht	Inh.: Bruno Liebrecht	Destillation, Spiritushandlg. und Raffinerie.
Ernst Lokow Johannes Lufasselt Emanuel Malorny F. W. Mastbaum H. Maywald	Inh.: Kaufm. Ernst Lokow Inh.: Johannes Lufasselt Inh.: Emanuel Malorny Inh.: Isaac Wolf Mastbaum Inh.: Berthold Przirembel	Friseur und Zahntechniker. Spezereiwarenhandel. Manufakturwarenhandlung. Produktengeschäft. Kohlenhandel, Spediteur.
Inh.: Berthold Przirembel	Inh.: Berthold Przirembel	
G. Meister Wilhelm Mielimonka Robert Mücke	Inh.: Gottlieb Meister Inh.: Kfm. Johann Rucklitzky Inh.: Maschinenfabrikant Robert Mücke	Mühle. Modewarengeschäft. Schlosser u. Maschinenbauer.
Ronditorei und Cafe Oswald Rentwich	Inh.: Konditor u. Gastwirt Oswald Rentwich	Ronditorei u. Gastwirtschaft.
M. Rosen Siegfried Rothmann F. Pariser Friedrich Albert Perl	Inh.: Meier Rosen Inh.: Siegfried Rothmann Inh.: Louis Pariser Inh.: Friedrich Albert Perl	Schuh- u. Kurzwarenhdl. Spezerei- u. Produktenhdl. Fuß- u. Weißwarenhdl. Bauunternehmer.
Hotel „zum Fürsten Bismarck“ Moiis Peter	Inh.: Hotelbesitzer und Gast- wirt Moiss Peter	Hotel.
Hugo Pohl	Inh.: Gastwirt Hugo Pohl	Gastwirtschaft.
Bernhard Prager	Inh.: Moritz Prager	Schnittwarenhandel.



Eingetragene Firma	Inhaber, Vorstand oder Gesellschafter, Prokuristen	Geschäftszweig
Max Bringsheim Brauerei und Malzfabrik G. Proskauer Meier S. Proskauer Hotel zum Fürsten Blücher Bruno Brährenbel Hotel „Stadt Warschau“, Adolf Rensch Adolf Renner C. Rombock	Inh.: Kaufm. Max Brings- heim, Breslau Inh.: Gotthold Proskauer Inh.: Meier S. Proskauer Inh.: Gastwirt und Hotel- besitzer Bruno Brährenbel Inh.: Gasthauspächter Adolf Rensch Inh.: Adolf Renner Inhaber: Kleischermstr. Carl Rombock Inh.: Julius Rosenthal, Breslau Prokurist: Disponent Alfred Bernhardt, Kreuzburg Inh.: Robert Salomon Inh.: Ludwig Schleiter	Brauerei und Malzfabrik. Bant- u. Produktengeschäft. Spezerei- u. Produktengesch. Hotel. Hotel. Spezereivarenhandel. Kleischerei. Dampfmehlmüllerei.
Rechte-Ober-Mfer-Mühle Julius Rosenthal	Inh.: Julius Rosenthal, Breslau Prokurist: Disponent Alfred Bernhardt, Kreuzburg Inh.: Robert Salomon Inh.: Ludwig Schleiter	Kolonialwaren- u. Wildhhl. Spezerei-, Eisenhandel und Destillation. Expedition u. Kohlenhandel.
Robert Salomon B. Schleiter	Inh.: Robert Salomon Inh.: Ludwig Schleiter	Kolonialwaren- u. Wildhhl. Spezerei-, Eisenhandel und Destillation. Expedition u. Kohlenhandel.
C. Schönfeld	Gesellschafter: 1. Kaufm. Erik Schönfeld, 2. Kaufm. Otto Schönfeld Inh.: Georg Schweiker	Destillation und Spezerei- warenhandlung. Galanterie- und Kurzwaren- handlung. Kaufmännisches Geschäft.
K. Schweiker	Inh.: Georg Schweiker	Destillation und Spezerei- warenhandlung. Galanterie- und Kurzwaren- handlung. Kaufmännisches Geschäft.
M. Schwerin	Inh.: Salomon Schwerin	Destillation und Spezerei- warenhandlung. Galanterie- und Kurzwaren- handlung. Kaufmännisches Geschäft.
Schwerin u. Co.	Gesellschafter: 1. Kfm. Salomon Schwerin, 2. Kaufm. Meier Nossen, beide in Kreuzburg, 3. Kaufm. Isidor Schein, Langendorf Gesellschafter: 1. Erik Schönfeld 2. Karl Feindor	Destillation und Spezerei- warenhandlung. Galanterie- und Kurzwaren- handlung. Kaufmännisches Geschäft.
Fritz Sigusch u. Feindor	Inh.: Isidor Silbermann Vorstand: 1. Kaufm. Georg Meidlinger, Hamburg, 2. Kaufm. William Sylvestor Church, z. Rt. Netzhort, Prokuristen: 1. Heinrich Müller, Hamburg, 2. Karl Martens, Doenhuden Inh.: Maurer- u. Zimmer- meister Thomas Stalek	Kolonialwarenhandlung.
Ranah Singer Singer Co., Nähmaschinen- Aktiengesellschaft Hamburg mit einer Zweignieder- lassung in Kreuzburg O.-S.	Inh.: Isidor Silbermann Vorstand: 1. Kaufm. Georg Meidlinger, Hamburg, 2. Kaufm. William Sylvestor Church, z. Rt. Netzhort, Prokuristen: 1. Heinrich Müller, Hamburg, 2. Karl Martens, Doenhuden Inh.: Maurer- u. Zimmer- meister Thomas Stalek	Tabak- und Modewarenhdlg. Singer-Nähmaschinenvertrieb.
Baugeschäft und Holz-Be- arbeitungsfabrik Thomas Stalek Gebr. Erola Tauber's Kaufhaus	Inh.: Kfm. Wilhelm Erola Inh.: Kaufm. Moritz Tauber	Baugeschäft und Holz-Be- arbeitungsfabrik.
Gebrüder Teiche C. Thielmann	Inh.: Kurt Teiche Inh.: Franz Thielmann	Spezerei- u. Zigarrenhandel. Getreide- pp., Weik-, Kurz- und Buchhandel.
Eduard Über	Inh.: Herr. Frau Gerberei- besitzer Henriette Über, geb. Lipinski	Uhren- u. Goldwarenhandel. Druckerei, Leihbibliothek und Galanteriewarenhandel. Lederfabrik.
C. F. Voigt Vorstand-Verein zu Kreuzburg O.-S. C. G. m. b. H.	Inh.: Arwed Voigt Vorstand: 1. Bürgermeister Paul Steinke, 2. Kammerer Paul Koch, 3. Kaufmann Carl Heinke, 4. Kontrolleur Berthold Sachs Inh.: Julius Wessely Inh.: Frä. Emma Dostal	Spezereivarenhandel. Bantgeschäft.
Julius Wessely Lina Weckert	Inh.: Julius Wessely Inh.: Frä. Emma Dostal	Bäckerei und Viktualienhdl. Buchhandel.



# Kreuzburg O.-S. — Kriewald.

Eingetragene Firma	Inhaber, Vorstand oder Gesellschafter, Prokuristen	Geschäftszweig
Hotel „Weißer Adler“, H. Wonszschowski, Inh.: Robert Weinlaub A. Wiesebach	Inh.: Gasthausbes. Robert Weinlaub Inh.: Rfm. Oskar Sodomann	Hotel. Seifenfabrik und Spezerei- waren-Handlung. Schankw., Zigarrenhdl.
Eugen Wike, vorm. L. Rodhefort Siegfried Wolff	Inh.: Eugen Wike Inh.: Siegfried Wolff	Manufakturwarenhandel u. Herrengarderobe. Mehl- u. Viktualienhandel.
J. Rahmert M. Reckelius u. Gesellschafter	Inh.: Robert Rahmert Inh.: Frau Mathilde Reckelius	Dampfägetwerk, Kaskabauben- fabrik.
A. Rehmann	Inh.: Alexander Rehmann	Spezereivaren- u. Eisenhdl.

## Kreuzendorf, Kreis Leobschütz.

Kreuzendorfer Spar- und Darlehnskassen-Verein E. G. m. u. S.	Vorstand: Lehrer Adolf Hein, Kreuzen- dorf, Grundbesitzer August Klein- eidam, Schmeisdorf, Anbauer Paul Wodinka, Kreuzendorf, Anbauer Paul Reske, Schmeisdorf, Grundbesitzer Anton Woditsch, Kreuzendorf	Darlehnskasse.
--	---	----------------

## Kreuzenort, Kreis Ratibor.

Carl Kubitz A. Niemel Kreuzenorter Spar- und Darlehnskassenverein E. G. m. u. S.	Inh.: Carl Kubitz Inh.: Adolf Niemel Vorstand: 1. Hauptlehrer Julius Wolff, 2. Gen. = Vorsteh. Johann Kruppa, 3. Bauer Johann Komor, 4. Bauer Johann Maczel, 5. Gasthausbes. Paul Mikulla Inh.: Theodor Weisenberg	Spezereihandlung. Warenhandel. Darlehnskasse. Spezereivarenhandlung.
--	---	---

## Kreuzdorf, Kreis Rybnik.

Kreuzdorf-Warschower Consum- u. Sparkassen- Verein E. G. m. u. S.	Vorstand: 1. Pfarrer Franz Miczel, Warschowik, 2. Bauer Franz Moisar, Warschowik, 3. Bauer Franz Kigas, Schoschowitz, 4. Bauer Johann Heinot, Kreuzdorf, 5. Bauer Georg Hauslik II, Kreuzdorf	Gemischte Warenhandlung und Darlehnskasse.
--	---	---

## Kriewald, Kreis Rybnik.

Oberschlesische Aktien-Gesell- schaft für Fabrikation von Lignose, Schießwollfabrik für Armee und Marine, Kruppamühle (Gemeinde Porowien) bei Gr.-Streh- litz mit Zweignieder- lassung in Kriewald	Vorstand: 1. Baron Otto v. Schrötter, Kruppamühle, 2. Freiherr Hans v. Schleinik, Kriewald	Fabrikation von Lignose, Schießwollfabrik für Armee und Marine.
---	--	---



Eingetragene Firma	Inhaber, Vorstand oder Gesellschafter, Prokuristen.	Geschäftszweig
--------------------	---	----------------

**Krogullno-Gründorf, Kreis Oppeln.**

Spar- und Darlehnskasse G. G. m. u. S.	Vorstand:	Spar- und Darlehnskasse.
	1. Stellenbesitzer Carl Sperling I,	
	2. Stellenbes. Carl Lechner,	
	3. Gemeindevorst. Gottlieb Wenzel,	
	4. Stellenbes. Carl Rastiola,	
	5. Stellenbes. Gottlieb Groka	

**Krotfeld, Kreis Leobschütz, siehe Fürstl. Langenan.**

**Kruppamühle, Kreis Gr.=Strehlig.**

Oberschlesische Aktien-Ge- sellschaft für Fabrikation von Vignose, Schießwoll- fabrik für Armee u. Marine	Vorstand:	Fabrikation von Vignose, Schießwollfabrik für Armee und Marine.
	Baron Otto von Schrötter zu Kruppamühle Kreiherr Hans von Schleinitz zu Kriewald	

**Krysanowitz, Kreis Rosenberg D.=S.**

Abraham Radit	Gesellschafter:	Holzsägewerk.
	1. Kaufm. Benno Radit,	
	2. Kaufm. Simon Radit,	
	3. Kaufm. Samuel Radit	

**Kryzanowitz, Kreis Leobschütz.**

Kryzanowitzer Spar- u. Dar- lehnskassen-Verein, G. G. m. u. S.	Vorstand:	Spar- und Darlehnskasse.
	1. Paul Habel,	
	2. August Mduch,	
	3. Nicodem Gollasch I,	
	4. Josef Gollasch,	
	5. Franz Skupin	

**Kudoba, Kreis Rosenberg D.=S.**

Spar- und Darlehnskasse G. G. m. u. S.	Vorstand:	Spar- und Darlehnskasse.
	1. Bauer Josef Domin, Kudoba,	
	2. Hauptlehrer Johannes Fabian, Kudoba,	
	3. Gärtner Johann Domin, Zausenberg,	
	4. Gemeindevorst. Franz Gzurny, Wendrin,	
	5. Gemeindevorst. Johann Bartilla, Lowoschau	

**Kudelsmühle bei Cosel, siehe Cosel.**

**Ruhnan, Kreis Kreuzburg D.=S.**

Spar- und Darlehnskasse, G. G. m. u. S.	Vorstand:	Spar- und Darlehnskasse.
	1. Bauer Johann Brzoska,	
	2. Lehrer Josef Narzombek,	
	3. Bauer Josef Richte,	
	4. Bauer Franz Heif,	
	5. Halbbauer Franz Sotwiega	



**Rühshmalz Kunzendorf (Groß).**

Eingetragene Firma	Inhaber, Vorstand oder Gesellschafter, Prokuristen	Geschäftszweig
--------------------	--	----------------

**Rühshmalz, Kreis Grottkau.**

**Rühshmalzer Darlehnskassen-  
verein, E. G. m. u. S.**

**Vorstand:**

**Darlehnskasse.**

1. prakt. Arzt Dr. Dirschke,  
Nieder-Rühshmalz, Vorj.,
2. Kaufm. Eduard Seichter,  
Ober-Rühshmalz, Stellv.,
3. Wirtschaftsbef. Carl Kuna,  
Nieder-Rühshmalz,
4. Stellenbesitzer Berthold  
Wagner, Ober-Rühshmalz,
5. Wirtschaftsbefitzer Karl  
Winkler, Klein-Zindel.
6. Stellenbes. Josef Bretz-  
schneider, Nied.-Rühshmalz

**Rühshmalz (Ober), Kreis Grottkau.**

**E. Seichter**

**Inh.: Eduard Seichter**

**Gastwirtschaft.**

**Rujan, Kreis Neustadt D.-S.**

**Rujauer Darlehnskassenverein  
E. G. m. u. S.**

**Vorstand:**

**Darlehnskasse.**

1. Halbbauer u. Gemeinde-  
vorst. Nicolaus Olschenka,  
Rujan,
2. Bauer Franz Olschenka,  
Rujan,
3. Bauer Anton Olschenka,  
Rujan,
4. Häusler Anton Gentschel,  
Pellin,
5. Halbbauer Franz Olschenka,  
Pellin

**Kunzendorf, Kreis Zabrze.**

**Alfons Meyer  
Pius Rurek**

**Inh.: Gastwirt Alfons Meyer**

**Gastwirt.**

**Inh.: Pius Rurek**

**Dampfziegelei.**

**Kunzendorf (Dürr), Kreis Meisse.**

**H. Pietzsch**

**Inh.: Hermann Pietzsch**

**Rahmenfabrik.**

**Kunzendorf (Groß), Kreis Meisse.**

**H. Sahn  
Gr.-Kunzendorfer Darlehns-  
kassen-Verein,  
E. G. m. u. S.**

**Inh.: Hermann Sahn**

**Marmorwarenfabrik.**

**Vorstand:**

**Darlehnskasse.**

- Bauergutsbesitzer Franz  
Buchmann,
  - Bauergutsbesitzer Eduard  
Wagner,
  - Bauergutsbes. Josef Böhm,
  - Bauergutsbesitzer Franz  
Hoffmann,
  - Bäckerinstr. Carl Buchmann
- Gesellschafter:**
1. Hans Thust,
  2. Walther Wagner

**E. Thust**

**Kalkbruch und Marmor-  
warenfabrik.**



Eingetragene Firma	Inhaber, Vorstand oder Gesellschafter, Prokuristen	Geschäftszweig
--------------------	--	----------------

**Kunzendorf (Ober und Nieder), Kreis Kreuzburg O.-S.**

<b>Franz Stalek</b> <b>Spar- und Darlehnskasse,</b> <b>E. G. m. u. H.</b>	<b>Inh.: Franz Stalek</b> <b>Vorstand:</b> 1. Pfarrer Richard Scheich, Ober-Kunzendorf 2. Hauptlehrer Reinhold Schickhelm, Nieder- Kunzendorf 3. Bauergrundbesitzer Peter Kantos, Nied.-Kunzendorf 4. Mühlenbes. Hof. Dzierzon, Nieder-Kunzendorf 5. Bauergrundbes. Bernhard Kletwina I. Nieder- Kunzendorf	<b>Dampfziegelei.</b> <b>Spar- und Darlehnskasse.</b>
---	--	--

**Kupp, Kreis Oppeln.**

<b>Hermann Dallmann</b> <b>Adalbert Kosak</b> <b>Kupper Darlehnskassenverein,</b> <b>E. G. m. u. H.</b>	<b>Inh.: Hermann Dallmann</b> <b>Inh.: Adalbert Kosak</b> <b>Vorstand:</b> 1. Kaufm. Adalbert Kosak, Kupp, Vorsitzender 2. Kfm. Hermann Dallmann, Kupp, Stellvertreter 3. Halbbolonist Johann Trzetwiz, Salzbrunn 4. Häusler Mathias Kosił, Kupp 5. Fleischermeister Adolf Müller, Kupp 6. Wäckermeister Wilhelm Maschler, Kupp <b>Inh.: Victor Laube</b> <b>Inh.: Albert Vellef</b> <b>Inh.: Bartholomäus Vellef</b> <b>Inh.: Arthur Pfeiffer</b> <b>Inh.: Adolf Riegler</b>	<b>Spezerei- u. Schnittwarenhdl.</b> <b>Spezerei- u. Kurzwarenhdlg.</b> <b>Darlehnskasse.</b>  <b>Apotheke.</b>  <b>Bau-, Brennholz- und</b> <b>Bretterhandel.</b> <b>Bau-, Brennholz- und</b> <b>Bretterhandel.</b> <b>Brauerei u. Destillation.</b> <b>Kurz- u. Schnittwarenhdlg.</b>
--	--	--

**Kuznikha, Kreis Cosel (Schles.).**

<b>E. Winkler, Kuznikha-Mühle</b>	<b>Inh.: Ernst Winkler</b>	<b>Müllerei.</b>
<b>Laband, Kreis Gleiwitz.</b>		
<b>Emil Brendel</b>	<b>Inh.: Emil Brendel</b>	<b>Spezerei-, Schnitt- u. Mehl-</b> <b>handel, Riegelei.</b>
<b>Julius Fröhlich</b>	<b>Inh.: Julius Fröhlich</b>	<b>Spezerei- u. Schnittwaren-</b> <b>handlung, Mehlhandel.</b>
<b>Samuel Fröhlich</b>	<b>Gesellschafter:</b>	<b>Schnitt-, Leder-, Viktualien-,</b> <b>Garderoben-, Eisenwaren-</b> <b>handlung u. Riegelei.</b>
<b>Richard Kowalsky</b>	1. Samuel Fröhlich,	<b>Kaufmännisches Geschäft.</b>
<b>Labander Spar- und Dar-</b>	2. Josef Sander	<b>Spar- und Darlehnskasse.</b>
<b>lehns-Kassen-Verein</b>	<b>Inh.: Kfm. Richard Kowalsky</b>	
<b>E. G. m. u. H.</b>	<b>Vorstand:</b>	
	1. Pfarrer Jakob Ledwoch, Laband, Vorsitzender	
	2. Halbbauer Anton Kanotta, Laband, Stellvertreter	
	3. Gasthausbes. Louis Tulek, Laband	
	4. Stellenbesitzer Alexander Matuzaczyl, Przechowka	
	5. Bauer Franz Prachilla, Niepaschütz	



**Laband — Lamsdorf.**

Eingetragene Firma	Inhaber, Vorstand oder Gesellschafter, Prokuristen	Geschäftszweig
Gans Oppawsky Anton Piecha	Inh.: Apoth. Gans Oppawsky Inh.: Kfm. Anton Piecha	Apothekc. Spezerei-, Schnittwaren-, Mehlhandel, Kleinhandel mit Bier, Selter, Limonade, Bierbrauerei.
Carl Swaczena Josef Vogel	Inh.: Brauereibesitzer Carl Swaczena Inh.: Kfm. Josef Vogel	Spezerei-, Mehl-, Schnitt- waren-, Bier- und Wein- handel und Kiegelei.
Josef Wechselmann	Inh.: Josef Wechselmann	Kolonialwaren-, Mehl-, Viktualien- und Schnitt- warenhandel.
Freiherr von Welczek'sche Ziegel- u. Kalkfabrikation zu Laband	Inh.: Freiherr Bernhard von Welczek	Brauerei, Dampfkegelei, Kalkfabrikation, Steinbruch.

**Lagiewnik (Groß), Kreis Lubliniz.**

Groß-Lagiewniker Darlehns- kassen-Verein, E. G. m. u. S.	Vorstand: 1. Gärtner Carl Kempa 2. Halbbauer Franz Kempa 3. Halbbauer Josef Kusch 4. Viertelbauer Philipp Kurpierz 5. Halbbauer Peter Grabinski 6. Gärtner Walzer Stuballa	Darlehnskasse.
--	---	----------------

**Lagiewnik (Mittel), Kreis Beuthen O.=S.**

Josef Vorsukth Wilhelm Schaefer	Inh.: Kfm. Josef Vorsukth Inh.: Wilhelm Schaefer	Kolonial- u. Spezereihdlg. Kolonialwaren-, Tabak- u. Zigarrenhandlung. Apothekc.
Ferdinand Sosna St. Barbara-Apothekc Richard Ziegler	Inh.: Ferdinand Sosna Inh.: Richard Ziegler	Schantwirtschaft.

**Lagiewnik (Ober), Kreis Beuthen O.=S.**

Elektrizitätswerke Ober- und Mittel-Lagiewnik G. m. b. H.	Geschäftsführer: Kaufmann Julius Ksmer Stellvertreter: Fleischermstr. Paul Marzh, beide in Ober-Lagiewnik	Bau und Betrieb von elektr. Anlagen.
A. Ksmer	Inh.: Julius Ksmer	Kolonialwaren-, Flaschen- bier- und Wein-Verkauf.
B. Karliner Salo Langer	Inh.: Bernhard Karliner Inh.: Salo Langer	Kaufmann und Gastwirt. Gemischte Warenhandlung, Flaschenbier-Verkauf.

**Lamsdorf, Kreis Falkenberg O.=S.**

Josef Dierig	Inh.: Josef Dierig	Handel mit Stroh, Heu, Kartoffeln, Selterwasser, Essig.
August Hoffmann A. Rierz, Maschinenfabrik und Dampfägewerke mit Zweig-niederlassungen in Klosse und Schelitz	Inh.: August Hoffmann Inh.: Moiz Rierz	Spezerei- u. Schnittwarenh. Maschinenfabrik und Dampf- sägewerke.



Eingetragene Firma	Inhaber, Vorstand oder Gesellschafter, Prokuristen	Geschäftszweig
<b>Landsberg O.-S.</b>		
Adolf Augustini	<b>Inh.: Adolf Augustini</b> in Wiescho <b>Inh.: verw. Rosalie Böhm,</b> geb. Süßmann <b>Inh.: Stanislaus Ecklein</b> <b>Inh.: Gottlieb Kanus</b> <b>Inh.: Heinrich Kanus</b> <b>Inh.: Berthold Marcush</b> <b>Inh.: Frau Anna Makdorff,</b> geb. Cohn <b>Inh.: Max Meyer</b>	<b>Riegelei.</b> <b>Spezerei= u. Kurzwarenhdl.</b> <b>Spezerei= u. Kurzwarenhdl.</b> <b>Brauerei.</b> <b>Spezereivarenhandel.</b> <b>Leberhandel.</b> <b>Gemischte Warenhandlung</b> <b>Kaufmännisches Geschäft.</b> <b>Wassermühle und Riegelei.</b> <b>Molkerei.</b>
R. Böhm's Ww.		
<b>S. Ecklein</b> <b>Schloßbrauerei, G. Kanus</b> <b>Heinrich Kanus</b> <b>M. Marcush</b> <b>S. Makdorff</b>		
<b>Jacob Meyer's Ww.</b> <b>Inh.: Max Meyer</b> <b>Emil Döringer</b>	<b>Inh.: Rittergutspächter Emil</b> Döringer <b>Vorstand:</b> 1. Rittergutsbesitzer Max Nöldechen, Wiensdorf, 2. Rittergutsbesitzer Louis Meyer, Paulsdorf, 3. Fürstl. Domänen-Pächter Emil Döringer, Dorf Landsberg O.-S. <b>Inh.: Salo Makdorff</b> <b>Gesellschafter:</b> 1. Charlotte Anna Namsler, 2. Johanna Emilie Namsler <b>Inh.: Franz Pohl</b>	
<b>Salo Makdorff</b> <b>Carl Namsler's Erben</b>		<b>Gast= und Schankwirtschaft.</b> <b>Kram= u. Viktualienhandel.</b>
Franz Pohl		<b>Eisengeschäft, Rohleder= u.</b> <b>Kolonialwaren=Handel.</b> <b>Kaufmännisches Geschäft.</b> <b>Schnittwarenhandlung.</b> <b>Manufakturwarenhandel.</b>
<b>Alexander Schwarz</b> <b>Julius Schwarz</b> <b>S. Schwarz</b> <b>Inh.: Karl Poppelauer</b> <b>Spar= und Darlehnskassen=</b> <b>Verein, E. G. m. u. S.</b>	<b>Inh.: Rfm. Alexander Schwarz</b> <b>Inh.: Julius Schwarz</b> <b>Inh.: Karl Poppelauer</b> <b>Vorstand:</b> 1. Bauergrundbesitzer Franz Pietrulla, Paulsdorf, 2. Auszügler Franz Wozni, Dorf Landsberg O.-S., 3. Gärtnerstellenbes. Koh. Volga, Jamm, 4. Kolonist Josef Schudh, Donnersmarkt, 5. Lehrer Josef Kanus, Landsberg, 6. Kammerer Franz Kula, Landsberg, 7. Fleischermeister Heinrich Stachowitsch, Landsberg <b>Inh.: Stanislaus v. Szar-</b> zinski <b>Inh.: Eduard Tischler</b>	<b>Spar= und Darlehnskasse.</b>
Stanislaus von Szarzynski		<b>Apothete.</b> <b>Schnittwarenhandlung.</b>
<b>M. Tischler,</b> <b>Inh. Eduard Tischler</b>		

**Langenau, Fürstl., Kreis Leobschütz.**

<b>J. Bannert's Dampfmühle</b> <b>Dampfmolkerei Langenau</b> <b>E. G. m. u. S.</b>	<b>Inh.: verehel. Anna Bannert,</b> geb. Lehnert <b>Vorstand:</b> 1. Grundbesitzer August Bannert, Vorsteher, 2. Grundbesitzer Bernhard Maik, Stellvertreter, beide im Fürstl. Langenau 3. Grundbes. Gustav Klein, Nösling	<b>Dampfmühle u. Mehverkauf.</b> <b>Dampfmolkerei.</b>
--	---	---



**Langenau, Fürstl.—Langendorf.**

Eingetragene Firma	Inhaber, Vorstand oder Gesellschaftsleiter, Prokuristen	Geschäftszweig
<b>S. Doctor's Dampfmühle in Krotfeld Landwirtschaftliche Bezugs- und Absatzgenossenschaft Langenau, E. G. m. b. H.</b>	Inh.: Hermann Schacht  Vorstand: 1. Grundbes. Max Heisler, Ratscher 2. Grundbes. Karl Strauch, Rosen 3. Grundbes. August Vannert, Langenau 4. Grundbes. Josef Krause, Kösling 5. Grundbes. Robert Lammel, Langenau.	Dampfmehlmühle.  Landwirtschaftliche Bezugs- u. Absatzgenossenschaft.
<b>Langenauer Darlehnskassen- verein, E. G. m. u. H.</b>	Vorstand: 1. Landwirt Bernhard Lehnert, Vorsitzender, 2. Landwirt Bernhard Maiz, Stellvertreter, 3. Landwirt August Vannert, 4. Landwirt Leopold Kießler, 5. Lehrer Julius Vinke Inh.: Libor Mucha	Darlehnskasse.
<b>J. Masloch Nachfolger L. Mucha J. Schramm</b>	Inh.: Johann Schramm	Kolonial- u. Porzellanwaren- handlung. Spezerei-, Kurzwaren- und Zigarrenhandlung.

**Langenbrück, Kreis Neustadt O.=G.**

<b>Langenbrücker Darlehns- kassenverein E. G. m. u. H.</b>	Vorstand: 1. Bauerntzbesitzer Ernst Krause 2. Bauerntzbesitzer Ernst Görlich 3. Bauer Emil Beck 4. Gärtner August Gyllner 5. Anbauer Alois Heinisch	Darlehnskasse.
--	--	----------------

**Langendorf, Kreis Gleiwitz.**

<b>Moritz Apt Paul Bialek Langendorfer Darlehnskassen- verein, E. G. m. u. H.</b>	Inh.: Moritz Apt Inh.: Paul Bialek  Vorstand: 1. Häusler Anton Mischol, Langendorf, Vorsitzender, 2. Bauer Benedict Skowron- nek, Langendorf, Stellv., 3. Gärtner Joh. Kamienora, Langendorf, 4. Bauer Josef Wadura, Kieleczka, 5. Gemeinde-Vorst. Stefan Samol, Scharfow, 6. Bauer Thomas Schigulla, Langendorf Inh.: Simon Eisner	Schnitt- u. Tuchwarenhdl. Kolonialwarenhandlung. Kreditgewährung an Mit- glieder und Aufnahme von Geldern.
<b>Simon Eisner</b>	Inh.: Simon Eisner	Spezerei-, Mehl-, Salz- u. Kohlenhandel.
<b>G. Hamburger J. Kallmann</b>	Inh.: Gustav Hamburger Inh.: verlv. Bertha Kall- mann, geb. Bensch	Destillation u. Schankwirtsch. Schuhwarengeschäft.
<b>Amalie Pinkus Nidor Schein</b>	Inh.: verlv. Amalie Pinkus Inh.: Nidor Schein	Gastwirtschaft. Getreide- und Kolonial- warenhandel.
<b>Josef Seidel, vormals L. Gäßmann</b>	Inh.: Josef Seidel	Fabrikation handgeschmiedeter Nägel.



Eingetragene Firma	Inhaber, Vorstand oder Gesellschafter, Prokuristen	Geschäftszweig
--------------------	--	----------------

**Langendorf, Kreis Neisse.**

<b>Langendorfer Darlehns- kassenverein</b> E. G. m. u. S.	<b>Vorstand:</b> 1. Bauerqutsbes. Franz Hill- mann, 2. Bauer Theodor Schrod, t 3. Bauerqutsbes. Franz Nabe, 4. Bauer Konstantin Racher, 5. Bauer Johann Langer	<b>Darlehnskasse.</b>
<b>Papierfabrik Rothfest, Franke u. Mende</b>	<b>Gesellschafter:</b> 1. August Franke, 2. Emil Mende	<b>Papierfabrik.</b>

**Laskowik, Kreis Rosenberg D.=S.**

<b>Johanna Translateur</b>	<b>Inh.:</b> Johanna Translateur, <b>Prokurist:</b> Bernhard Translateur	<b>Spezerei- u. Schnittwöhl.</b>
----------------------------	--	----------------------------------

**Lassoth, Kreis Neisse.**

<b>Lassother Darlehnskassen- Verein</b> E. G. m. u. S.	<b>Vorstand:</b> 1. Bauerqutsbes. und Gem.= Vorst. Moiz Hildebrandt, Vorstehender, 2. Bauerqutsbs. Franz Böhm, Stellvertreter, 3. Gärtner Josef Nonnast, 4. Gärtner Albert Herde III.	<b>Darlehnskasse.</b>
---	--	-----------------------

**Lassowik, Groß-, Kreis Rosenberg D.=S.**

<b>Moriz Löwlowik</b> <b>Spar- u. Darlehnskasse</b> E. G. m. u. S.	<b>Inh.:</b> Moriz Löwlowik <b>Vorstand:</b> 1. Pastor Adolf Weigelt, Gr.-Lassowik, 2. Hauptlehrer Christian Dal- bor, Gr.-Lassowik, 3. Bauer Johann Grzeschil, Gr.-Lassowik, 4. Bauer Friedrich Wicher, Al.-Lassowik, 5. Kolonist Friedrich Lipinski, Marienfeld	<b>Drogenhandlung.</b> <b>Spar- und Darlehnskasse.</b>
<b>Carl Groka</b>	<b>Inh.:</b> Carl Groka	<b>SpezereitwarenhdL., Fleischerei und Gastwirtschaft.</b>

**Klein-Lassowik, Kreis Rosenberg D.=S.**

<b>Robert Glak</b>	<b>Inh.:</b> Robert Glak	<b>WittualienhdL. u. Fleischerei.</b>
--------------------	--------------------------	---------------------------------------

**Laurahütte, Kreis Rattowik D.=S.**

<b>Hugo Barthufel u. Comp.</b>	<b>Gesellschafter:</b> 1. Hugo Barthufel, Mest, 2. Marie Wehowski, geb. Barthufel, Breslau, 3. Alara Barthufel, geb. Schmidt, Breslau, 4. verw. Antonie Witeska, geb. Napuszynski, Berlin	<b>Gasanstalt</b>
<b>J. Biedermann</b> <b>Emanuel Böhm</b> <b>Gustav Brahn</b>	<b>Inh.:</b> Julius Biedermann <b>Inh.:</b> Emanuel Böhm <b>Inh.:</b> Gustav Brahn	<b>Möbelhandlung.</b> <b>Brauerei.</b> <b>Spezerei- u. Schnittwöhl.</b>



**Laurahütte.**

Eingetragene Firma	Inhaber, Vorstand oder Gesellschafter, Prokuristen	Geschäftszweig
<b>Consum- und Sparverein</b> C. G. m. b. H.	Vorstand: 1. Maschineninspektor Robert Ludwig, 2. Kalkulator Friedrich Stephan, 3. Hauptlehrer Anton Novinski	Kolonialwarenhandel.
<b>Konsumverein Königshütte</b> Aktiengesellschaft Königs- hütte, mit Zweignieder- lassung in Laurahütte	Vorstand: 1. Paul Schwarz, 2. Robert Eisenecker, 3. Karl Casper	Verkauf billigster Lebens- unterhaltsgegenstände.
<b>Credit = Genossenschaft der</b> Haus- und Grundbesitzer von Laurahütte, Siemiano- wik und Umgegend, C. G. m. b. H.	Vorstand: 1. Buchdruckereibesitzer Josef Bramor, Siemianowik, 2. Registrator Karl Niebura, Laurahütte	Gewährung von Darlehen an Mitglieder.
Felix Dreja	Inh.: Felix Dreja	Butter-, Käse-, Eier-, Schnitt- u. Kurzwarenhdl.
<b>H. Fikner, Nietenfabrik</b>	Gesellschafter: 1. Kommerzienrat Wilhelm Fikner, 2. Lina, verw. Frau Dr. David, geb. Kanide, Breslau, 3. verw. Fabrikbes. Marie Kock, geb. Fikner	Nieten- u. Armaturenfabrik.
W. Fikner	Inh.: Fabrikbes. u. Kommer- zienrat Wilhelm Fikner, Prof.: Direktor Heinrich Schneider, Direktor Karl Ebers, beide Siemianowik	Dampfkesselfabrik.
<b>H. Fried</b> Samuel Grünpeter	Inh.: Hermann Fried Inh.: Samuel Grünpeter	Wiktualien-, Kramhdlg. 2c. Kram-, Spezerei- u. Schnitt- warenhandlung.
<b>Binnungs-Credit-Genossen-</b> schaft Laurahütte- Siemianowik C. G. m. b. H.	Vorstand: 1. Baugewerksmstr. W. Claus- niger, 2. Schlossermstr. A. Lublinski, 3. Restaurateur Josef Bramor, sämtlich in Laurahütte	Bankgeschäft.
<b>C. Knappit</b>	Inh.: Carl Knappit	Spezerei-, Schnittwaren- u. Möbelhandel.
Carl Knappit jun.	Inh.: Rfm. Carl Knappit jr.	Gemischte Warenhandlung, Kiegelei u. Möbelfabrik.
<b>Otto Krofer</b> B. Markiewik Paul Motrski Paul Orliczek A. Pietisch	Inh.: Otto Krofer Inh.: Benno Markiewik Inh.: Paul Motrski Inh.: Rfm. Paul Orliczek Inh.: Bernhard Pietisch	Spezerei- u. Schnittwhdl. Schnittwarenhandlung. Brauerei. Schnitt- und Wollwarengesch. Medizinal-Drogenhandlung zum roten Kreuz.
<b>Carl Eckebel</b> Friedrich Erola H. Steinik Otto Stoll Roman Stoll Hüttenapotheke Dr. Kurt Strobel	Inh.: Gastwirt Carl Eckebel Inh.: Friedrich Erola Inh.: Hermann Steinik Inh.: Otto Stoll Inh.: Roman Stoll Inh.: Dr. Kurt Strobel	Schankwirtschaft. Schankwirtschaft. Manufakturwarenhandlung. Kolonialwarenhandel. Kolonial- u. Schnittwhdl. Apotheke.
<b>B. Sukmann</b>	Inh.: Bertha Sukmann, geb. Schindler	Kolonialwarenhandel.
<b>Moriz Sukmann</b> C. Warwas Th. Widera	Inh.: Moriz Sukmann Inh.: Carl Warwas Inh.: Thomas Widera	Kolonialwarenhandel. Kolonialwarenhandel. Kurz-, Manufaktur- und Kolonialwarenhandel.
<b>C. Wolff</b>	Inh.: Eduard Wolff	Kolonialwarenhandel.



Eingetragene Firma

Inhaber, Vorstand  
oder Gesellschafter,  
Prokuristen

Geschäftsweig

**Mittel-Lazisk, Kreis Pleß.**

Mittel-Lazisk  
Darlehnskassenverein  
G. G. m. u. S.

Vorstand:

1. Landwirt Krana Lazar,
2. Stellenbes. Albert Plaza,
3. Häusler Paul Szabdo

Darlehnskasse.

**Nieder-Lazisk, Kreis Pleß.**

Carl Muscher

Inh.: Carl Muscher

Kolonialwarenhandlung.

**Ober-Lazisk, Kreis Pleß.**

A. Gregerabki

Inh.: August Gregerabki

Kleischerei u. Spezereivaren-  
handlung.

Mucha u. Lipinski

Gesellschafter:

1. Kaufm. Carl Mucha,
2. Kaufm. Johann Lipinski

Vorstand:

1. Aderhäusl. Michael Bucher,  
Vorsitzender,
2. Häusl. Mathäus Muscher  
Stellvertreter,
3. Bauer Nikolaus Sapetta,
4. Häusler Albert Swadaba,
5. Stellenbes. Josef Dytto

Darlehnskasse.

Ober-Lazisk  
Darlehnskassenverein  
G. G. m. u. S.

**Deutsch-Leippe, Kreis Grottkau.**

„Spar- und Darlehnskasse“  
G. G. m. u. S.

Vorstand:

1. Bauerquatsbesitzer August  
Sabisch,
2. Hauptlehrer August Mai-  
wald,
3. Bauerquatsbesitzer Robert  
Bönisch,
4. Bauerquatsbesitzer Josef  
Höhne,
5. Gärtner Paul Hanfel

Darlehnskasse.

**Leisnig, Kreis Leobschütz D.-S.**

Leisnig-Klein-Verdau  
Darlehnskassenverein  
G. G. m. u. S.

Vorstand:

Kreisdeputierter Constantin  
Spiller, Vorsitzender,  
Leutnant Alfons Spiller,  
Vertr.,

Anbauer Karl Wawersia,  
Anbauer Anton Braumisch,  
Anbauer Josef Schmidt,  
Baueranzügler Karl Richter  
Inh.: Kaufm. Wilhelm Rapp

Darlehnskasse.

Wilhelm Rapp

Kram-, Schnitt- und Eisen-  
warenhandel.

**Lendzin, Kreis Pleß.**

Peter Koblisdorf  
Lendziner Spar- und Dar-  
lehnskassenverein  
G. G. m. u. S.

Inh.: Kfm. Peter Koblisdorf  
Vorstand:

Bauer Krana Miska, Lendzin,  
Vorsitzender,  
Bauer Clemens Kibel, Lend-  
zin, Stellvertreter,  
Häusler Michael Waastil,  
Lendzin,  
Gutsbesitzer Johann Körner,  
Latvet,  
Gärtner Josef Kibel,  
Smaczowik,  
Stellenbes. Jacob Koneczny,  
Lendzin

Kaufmännisches Geschäft.  
Darlehnskasse.



**Leobschütz.**

Eingetragene Firma	Inhaber, Vorstand oder Gesellschafter, Prokuristen	Geschäftszweig
<b>Leobschütz.</b>		
Abfuhrgenossenschaft Leobschütz, E. G. m. b. H.	Vorstand: Kaufmann Josef Biegfa, Gastwirt Eduard Ritzer, Schlossermstr. Heinrich Gisk- mann	
K Josef Adler	Gesellschafter: 1. Kaufmann Josef Adler, 2. Kaufmann Richard Wöhl, 3. Kaufmann Deszö Adler	Weingroßhandlung.
E. Beher	Gesellschafter: 1. verw. Franziska Beher, geb. Meißner, 2. die Kinder Eugen, Marie, Eduard und Hildegard, Geschwister Beher	Brauerei u. Mälzerei.
Arnold Bach Max Bauch H. Beder	Inh.: Kaufm. Arnold Bach Inh.: Max Bauch Inh.: Hannß Beder, geborene Kapauner	Dampfziegelei. Buch- und Papierhandel. Tuch-, Garderobe- u. Mode- warenhandlung.
Kritß Berliner	Inh.: Hermann, genannt Heinrich Magen	Dampfmühle.
J. R. Berliner Anna Bernard B. R. Bernard Arnold Blaschke Carl Böhm	Inh.: Morik Berliner Inh.: Frä. Anna Bernard Inh.: Paul Bernard Inh.: Arnold Blaschke Inh.: Emma Böhm, geb. Scholz	Destillation. Tuch- u. Kurzwarenhandlung. Tuch- u. Manufakturwöhl. Modewarenhandel. Dampf- u. Wassermühle.
S. Böhm	Prof.: Kfm. Paul Drobef Inh.: verw. Kfm. Rosalie Böhm, geb. Dobret	Zigarrenhdlg. u. Destillation.
Emil Bone	Inh.: Emil Bone	Glas-, Tabak-, Zigarren- und Spezereiwarenhandlg.
Albert Brinnitzer	Inh.: Albert Brinnitzer	Damenkonfektion u. Herren- garderobenhandlung.
Heinrich Bruck eine Zweigniederlassung befindet sich in Gröbzig	Gesellschafter: 1. Heinrich Bruck, 2. Wilhelm Lerna	Mehlmühle.
E. David, Leobschütz. In Neustadt ist eine Zweig- niederlassung errichtet	Inh.: Emanuel David	Goldarbeiter.
Paul Deutscher Eduard Dobroschke A. Doctor	Inh.: Paul Deutscher Inh.: Eduard Dobroschke Inh.: Arn Doctor	Spezereiwarenhandlung. Spezereiwarenhandel. Produkten-, Kohlen-, Holz- und Kalkhandel.
Theodor Donath Einhorn-Apothete Georg Scholz Franz Engel J. Engel Carl Faerber	Inh.: Theodor Donath Inh.: Georg Scholz Inh.: Franz Engel Inh.: Joseph Engel Inh.: Siegismund Faerber	Apothete. Apothete. Lederhandlung. Seifen- und Lichtehandel. Produktenhandel und Geld- wechselaeschaft.
Heinrich Kraenkel vorm. Bremer u. Kraenkel J. Franke Leopold Freund	Inh.: Heinrich Kraenkel Inh.: Josef Franke Inh.: Leopold Freund	Mälzerei u. Produktenhdlg.
M. Fren Klemens Frehmann J. Goldhammer	Inh.: Meher Fren Inh.: Klemens Frehmann Inh.: Jacob Goldhammer	Strumpfstäderei. Produkten-, Sämereien- und Salzhandlung.
S. Gutfreund J. Haagen	Inh.: Kfm. Max Gutfreund Inh.: Julius Rudolf Franz Haagen	Tabak- u. Zigarrenhandlung. Kolonialwarenhandel. Produkten-, Butter- u. Eier- handlung. Galanterie- u. Kurzwhdl. Schnittwarenhandel.



Eingetragene Firma	Inhaber, Vorstand oder Gesellschafter, Prokuristen	Geschäftszweig
<b>Handwerker Spar- und Dar- lehnskassen-Verein für Stadt und Kreis Leobschütz G. G. m. b. H.</b>	<b>Vorstand:</b> Uhrmacher Carl Kaul, Kaufmann Franz Bello	Spar- und Darlehnskasse.
<b>Carl Hanisch J. Harendza, Maschinenfabrik</b>	<b>Inh.:</b> Karl Hanisch <b>Inh.:</b> Janak Harendza <b>Prokurist:</b> Maschinentechniker Ernst Harendza	Spezereivarenhandlung. Maschinenfabrik.
<b>J. Herlit Otto Heral Inh. Hedwig Heral August Hildebrand</b>	<b>Inh.:</b> Siegfried Goldmann <b>Inh.:</b> Hedwig Heral, geb. Blaschke <b>Inh.:</b> August Hildebrand	Produktenhandel. Tuch-, Modewarenhandel u. Konfektion. Leinens-, Woll- und Schnitt- warenhandlung.
<b>Hugo Hiller Ernst Hirsch Leobschützer Kaffee-Rösterei Carl Hoffmann sen.</b>	<b>Inh.:</b> Hugo Hiller <b>Inh.:</b> Gottlieb Anders <b>Inh.:</b> Karl Hoffmann	Destillation. Kolonialwaren-, Tabak- und Zigarrenhandlung. Spezereivaren-, Tabak- und Zigarrenhandlung.
<b>Hob. Hoffrichter</b>	<b>Gesellschafter:</b> 1. verw. Maurermeister Emma Hoffrichter, geb. Engel, 2. Hfm. Franz Engel	Baugeschäft.
<b>H. Hollaender</b>	<b>Gesellschafter:</b> Emil, Alexander, Albert und Curt Hollaender	Wollwarenfabrik.
<b>H. Hübner Carl Jäger</b>	<b>Inh.:</b> Richard Hübner <b>Inh.:</b> Carl Jäger	Essigfabrik.
<b>Carl Janisch Paul Jendralski Wilh. Just</b>	<b>Inh.:</b> Carl Janisch <b>Inh.:</b> Paul Jendralski <b>Inh.:</b> Wilhelm Just	Spezereivaren-, Tabak-, Zigarren- und Material- warenhandlung. Destillation u. Bierverlag. Manufakturwarenhandlung.
<b>M. Karmolinski Paul Kausch jun.</b>	<b>Inh.:</b> Max Karmolinski <b>Inh.:</b> verw. Hfm. Martha Kausch, geb. Czaja	Eisen-, Messing- und Kurz- warenhandlung. Destillation.
<b>Carl Kittel u. Söhne</b>	<b>Gesellschafter:</b> Kaufmann Carl Kittel und Johann Kittel, Leobschütz, Ernst Kittel, Jägerndorf	Weiß-, Kurz- und Kosamentierwarenhdlg. Holzgeschäft, Baugeschäft, Dampfzägelei, Dampf- sägewerk sowie Fahrrad.
<b>Josef Klar</b>	<b>Inh.:</b> Kontinentwirt Josef Klar	Schankwirtschaft u. Kolonial- warenhandlung.
<b>Carl Klehr</b>	<b>Inh.:</b> Karl Klehr	Produkten-, Sämerei-, Holz- u. Kartoffelhandlung.
<b>Wilhelm Klose Kommandite des Schlesischen Bankvereins Leobschütz Zweigniederlassung des Schlesischen Bankvereins zu Breslau</b>	<b>Inh.:</b> Wilhelm Klose <b>Verf. haft. Gesellschafter:</b> Bankier Konrad Kromberg, Breslau, Direktor Ernst Martins, Breslau, Direktor Georg Cohn, Breslau	Kolonialwarenhandel. Bankgeschäft.
<b>Carl Kothe Nachf. (Max Engel)</b>	<b>Prokuristen:</b> Rechtsanw. Dr. Ernst Hanke, Breslau, Bankvorsteher Karl Bohl, Leobschütz <b>Inh.:</b> Max Engel	Buch-, Kunst-, Musikalien- u. Schreibmaterialienhdl.



**Leobschütz.**

Eingetragene Firma	Inhaber, Vorstand oder Gesellschafter, Prokuristen	Geschäftszweig
<b>C. Rothe's Erben Verlag</b>	<b>Gesellschafter:</b> 1. Aql. Amtsrichter Heinrich Rothe, 2. Frau Dr. med. Marie Piemel, geb. Rothe, Mada, 3. Assessor Adalbert Rothe, 4. verehel. Kaufm. Anna Odersky, geb. Rothe, Leobschütz, 5. Kfm. Karas Odersky, Konfektthandlung. Inh.: Alfred Kraemer Prok.: Kfm. Fritz Kraemer Inh.: Joseph Kreisel	Kirchenmusikalienverlag.
Alfred Kraemer		Produktenhandlung.
Joseph Kreisel		Spezereivarenz, Eisen-, Tabak- u. Zigarrenhdl. Teppichknüpferei.
Max Krüger u. Co.	Inh.: Kaufm. Maximilian Krüger, Leobschütz	Posam., Woll- und Werk- warenhandel.
L. Kuhn	Inh.: Ww. Wanka Kuhn, geb. Roebel	Kolonialwaren-, Tabak- und Zigarrenhandlung.
Albert Kunz	Inh.: Albert Kunz	Manufaktur- u. Konfektions- geschäft.
Arthur Kurda	Inh.: Kaufm. Arthur Kurda	Spezereivarenhandlung.
<b>A. Lauffer Leobschützer Volksbank G. V. m. u. S.</b>	Inh.: Albert Lauffer Vorstand: 1. Kaufmann Josef Nietsch, 2. Kaufmann Josef Piegsa, 3. Kaufmann Josef Kreisel Inh.: Franz Lék	Bankgeschäft.
Franz Lék		Weiß-, Posam., Mode- u. Galanteriewarenhandel.
Josef Ludwig Siegmund Lust's Nachfolger Bernard u. Just	Inh.: Josef Ludwig Inh.: Wilhelm Lust jun.	Spezerei- u. Tabakhandlg. warenhandlung.
Heinrich Lux, Zweignieder- lassung Leobschütz. Sitz der Hauptniederlassung in Ziegenhals	Inh.: Heinrich Lux	Seifenfabrik.
C. Leko; in Jägerndorf ist eine Zweigniederlassung errichtet	Inh.: Carl Leko	Konditorei.
A. Morawek	Inh.: Johann Morawek	Kolonialwaren- und Tabak- handlung.
Robert Müller Wilh. Mutke A. Nega	Inh.: Robert Müller Inh.: Wilhelm Mutke Inh.: Johann Nega	Holzhandlung. Glaswarenhandlung. Spezereivaren-, Tabak-, Zigarren- u. Viktualien- handlung.
A. Neugebauer	Inh.: Richard Dirschke	Spezerei-, Tabak-, Zigarren- u. Kurzwarenhandlung.
Carl Neumann's Nachfolger A. Odersky	Inh.: Karas Odersky	Tuch- u. Modewarenhandlung.
Felix Nierle Josef Nietsch	Inh.: Felix Nierle Inh.: Josef Nietsch	Drogenhandlung. Spezereivaren-, Tabak-, Zigarren- u. Farbwaren- handlung.
F. Paul Franz Pelke	Inh.: Josef Paul Inh.: Franz Pelke	Leinen- u. Schnittwarenhdl. Nähmaschinen- und Herren- garderobehandlung.
Besche u. Groeger Josef Piegsa	Inh.: Franz Brzemel Inh.: Josef Piegsa	Expeditions-geschäft. Spezereivaren-, Tabak-, Zigarren-, Kolonialwaren- und Eisenhandel.
Eduard Polke	Inh.: Eduard Polke	Spezereivaren-, Tabak- und Zigarrenhandel.
Rudolf Pollozel	Inh.: Rudolf Pollozel	Spezereivaren-, Tabak-, Zigarren- u. Mehlhdl.



Eingetragene Firma	Inhaber, Vorstand oder Gesellschafter, Prokuristen	Geschäftszweig
A. Proskauer	Inh.: verw. Hfm. Friederike Proskauer, geb. Lands- berger	Eisen-, Mehl-, Messing- u. Kurzwarenhandel.
L. Bücher	Gesellschafter: 1. Fräulein Marie Bücher, 2. Fräulein Martha Bücher	Weiß- u. Kurzwarenhdl.
Albert Burschke	Inh.: Albert Burschke	Glas-, Porzellan- u. Topf- warenhandlung.
Emil Burschke Constantin Bzka Kaffee-Dampf-Rösterei Leobschütz	Inh.: Emil Burschke Inh.: Hfm. Konstantin Bzka	Kohlenhandlung. Kolonialwarenhandlung und Kleinhdl. m. geist. Getränk.
B. Quaschinsky F. Reiß Adolf Rölle	Inh.: Bernhard Quaschinsky Inh.: Josef Reiß Inh.: Adolf Rölle	Maschinenschlosserei. Büch- u. Weißwarenhandl. Buchhandlung, Leihbibliothek, Materialien- und Kurz- warenhandel.
Josef Rohner, Bernhard Stephan's Nachf. Maschinenfabrik Ronge Emil Rother	Inh.: Josef Rohner Inh.: Wwe. Anna Ronge Inh.: Emil Rother	Buchhandlung. Maschinenfabrik. Eisen-, Produkten- und Kurzwarenhandel.
Heinrich Rother Josef Rothkegel	Inh.: Heinrich Rother Inh.: Alfons Rothkegel	Produkten- u. Lederhandel. Spezereivaren-, Tabak-, Zigarren-, Kurz- u. Farb- warenhandel.
C. Rufop	Inh.: Karl Rufop	Desgl.
Markus Sachs	Inh.: Gustav Sachs	Getreidegeschäft und Schank- wirtschaft.
M. Scheffler	Inh.: verehel. Brauereibes. Marie Scheffler, geborene Ezschesch	Brauerei.
E. Scheibe Leop. Schlefinger	Inh.: Eduard Scheibe Inh.: Kaufmann Leopold Schlefinger	Strumpfwarenfabrik. Weiß-, Woll- u. Kurzwaren- handel.
G. Schneider	Gesellschafter: 1. Kaufm. Georg Schneider, 2. Kaufm. Samuel Kornblum Inh.: Eusebius Schnurpfeil Inh.: Georg Schnurpfeil Inh.: Hugo Schramm Inh.: verw. Kaufm. Auguste Schubert, geb. Ertel, Prof.: Hfm. Georg Hampel	Wollwarenfabrik.
G. Schnurpfeil G. Schnurpfeil Hugo Schramm Otto Schubert	Inh.: Paul Schwarz Inh.: Gustav Stolzenberg Inh.: Wildpretthändler Josef Snaga	Glasfabrik. Buchhandlung. Dampfziegelei. Wollwarenhandel.
P. Schwarz August Seib A. Snaga	Inh.: Carl Sperling	Kohlen-, Holz- u. Kalkhdl. Weinhandel u. Hotel.
C. Sperling	Inh.: Carl Sperling	Wildhandlung.
Städtische Gasanstalt in Leobschütz, der Magistrat Leobschütz	Inh.: Stadtgemeinde Leobschütz	Apothek., Drogen-, Farb- waren- u. Theehandel. Gasanstalt u. Wasserwerk.
Paul Stiebler's Nachfolger	Inh.: Georg Klassig	Kolonial-, Tabak- und Zi- garrenhandel.
Louis Sukmann M. Teichmann	Inh.: Eduard Sukmann Inh.: Richard Teichmann Prokuristen: Buchhalter Josef Czerner, Buchhalter Johann Schabitz, beide in Leobschütz	Leder- u. Produktenhandel. Wollwarenfabrik.
Robert Teichmann Adolf Titz Moritz Treumann Paul Ulbrich	Inh.: Robert Teichmann Inh.: Adolf Titz Inh.: Hugo Sanke Inh.: Paul Ulbrich	Salz- und Kolonialwarenhdl. Bäckerei. Eisenbahn-Spedition. Zigarren- u. Tabakhandel.



# **Leobschütz—Leuber.**

Eingetragene Firma	Inhaber, Vorstand oder Gesellschafter, Prokuristen	Geschäftszweig
Verkaufskontor für technische Artikel und Apparate, Heinrich Kaiser Vorschütz-Verein zu Leobschütz E. G. m. u. S.	Inh.: Heinrich Kaiser  Vorstand: Buchdruckereibesitzer Wilhelm Wittke Gerichtsvollzieher a. D. Otto Schlaack, Kreiskassen-Assistent Wilhelm Hecht Inh.: Konstantin Walke	Techn. Artikel u. Apparate.  Bankgeschäft.  Spezerei-, Kolonial- und Weinhandel. Spezerei-, Tabak- u. Rigar- renhandel. Brauerei.
C. Walke	Inh.: Anton Bawersig	
M. Bawersig	Inh.: Brauereibesitzer Viktor Czerwonski	
M. Weberbauer	Inh.: Josef Weibel Inh.: Julius Wenzel Inh.: Johann Werner Gesellschafter: 1. Kaufm. Max Winkler, 2. Kfm. Georg Schlesinger	Fleischerei u. Viktualienhdl. Zuckerfabrik u. Kolonialwhdl. Spezereiwarenhandel. Wollwarenfabrik.
Josif Weibel Julius Wenzel Johann Werner Max Winkler u. Comp.	Inh.: Julius Hammer	
Robert Winkler's Nachfolger, Julius Hammer W. Wittke	Inh.: Wilhelm Wittke	Modewarenhandel und Woll- warenfabrik. Buchdruckerei, Buch- und Schreibmaterialienhandlg.

## **Leschnitz, Kreis Groß-Strehlitz.**

Paul Kiebag Paul Kiebag, in Firma Th. E. Kowallik Robert Kiebag M. Koliwaczny B. Koliwaczny F. Koliwaczny Albert Gisa	Inh.: Paul Kiebag Inh.: Paul Kiebag  Inh.: Robert Kiebag Inh.: August Koliwaczny Inh.: Bernhard Koliwaczny Inh.: Franz Koliwaczny Inh.: Albert Gisa	Apothek. Schmucktabakfabrik.  Brauerei. Manufakturwarenhandel. Manufaktur- u. Kurzwhdl. Manufakturwarenhandlung. Kolonial-, Eisen- und Kurz- warenhandel. Gemischte Warenhandlung. Kolonialwaren- u. Mehlhdl. Spar- und Darlehnskasse.
Josif Glowacki Joh. Grzontka Leschnitzer Spar- und Darlehnskassenverein E. G. m. u. S.	Inh.: Josef Glowacki Inh.: Johann Grzontka Vorstand: 1. Bauer Josef Smittalla, Ksienzowies, 2. Schneidermeister Johann Kischer, Leschnitz, 3. Kaufm. Johann Grzontka, Leschnitz, 4. Brauereibes. Robert Kiebag, Leschnitz, 5. Bauerquitsbesitzer Franz Baterot, Ksienzowies Gesellschafter: 1. Witwe Marianna Steinik, geb. Aufrecht, 2. Kaufmann Isaak Nidor Steinik	Kolonialwaren- u. Möbel- handlung, Bäckerei.
B. Steinik		

## **Leuber, Kreis Neustadt D.=S.**

Leuberer Darlehnskassen- Verein E. G. m. u. S.	Vorstand: 1. Bauer August Kasper, 2. Bauer August Kahlert, 3. Bauer Franz Nase, 4. Wirtschaftsinspektor Josef Rother, 5. Bauerquitsbsf. Bonaventura Mose, 6. Alois Settwier	Darlehnskasse.
--	---	----------------



Eingetragene Firma	Inhaber, Vorstand oder Gesellschafter. Prokuristen	Geschäftszweig
--------------------	--	----------------

### Lindenau, Kreis Grottkau.

Lindenauer Darlehnskassen-  
Verein  
E. G. m. u. S.

Vorstand:

1. Gutsbes. Heinrich Schiche,  
Lindenau, Vorstehender,
2. Gasthofsbes. Reinhold Scholz,  
Lindenau, Stellvertreter,
3. Gutsbes. Robert Herbst,  
Lindenau,
4. Restgutsbes. Josef Hampel,  
Lindenau,
5. Gärtner Paul Wagner,  
Lindenau,
6. Gärtner Paul Bögner,  
Koschperndorf

Darlehnskasse

### Lindewiese, Kreis Meisse.

Lindewieser Darlehnskassen-  
verein, E. G. m. u. S.

Vorstand:

1. Bauergrundbesitzer Andreas  
Scholz, Lindewiese, Vorst.,
2. Gemeindevorsteher Carl  
Winkler 2, Lindewiese,  
Stellvertreter,
3. Bauergrundbesitzer August  
Walke, Lindewiese,
4. Gärtner Josef Winkler,  
Lindewiese,
5. Bauergrundbesitzer Josef  
Thienel, Greifau,
6. Bauergrundbesitzer Josef  
Kohl, Greifau

Darlehnskasse

### Lipie-Lubetko, Kreis Lublin.

Lipier Kalkwerke,  
Müller u. Comp.

Inhaber:  
Kaufm. Bertram Paulisch,  
Lipine

Kalkbrennerei.

### Lipine, Kreis Beuthen O.=S.

Carl Balzer  
Albert Bonczyk  
A. Borunski

Inh.: Expeditur Karl Balzer  
Inh.: Albert Bonczyk  
Inh.: Anton Borunski

Rekturanz.  
Korstenhandlung.  
Kolonialwaren, Flaschen-  
bier- und Weinverkauf.  
Viktualien- u. Zigarrenhdl.,  
Bier u. Likör in Flaschen.  
Viktualien- und Zigarren-  
handel pp.  
Eisenhandel en gros.  
Flaschenbier- u. Weinverk.  
Kartoffeln, Krauthandel u.  
Flaschenbierverkauf.  
Mode-, Manufaktur- und  
Kurzwarenhandel.  
Kolonial-, Spezereihhdl.,  
Wein-, Rum-, Pfeffer-  
kauf in Flaschen.  
Kolonialw.-, Delikatessen-  
und Drogenhandlung.  
Drogen- und Kolonialhdl.  
Garderoben- u. Schnitthhdl.  
Gastwirtschaft.  
Puz- u. Weißwarenhdlg.

F. Dombrowsky,  
vorm. J. Kolodziej  
Josef Dombrowski

Inh.: Franz Dombrowsky  
Inh.: Josef Dombrowski

M. Kint

Inh.: Max Kint

August Kibel

Inh.: August Kibel

Wilhelm Gonska

Inh.: Wilhelm Gonska

Hermann Jellen's Nachfolger  
H. Rambaum

Inh.: Heinrich Rambaum

Caspar Kolodziej

Inh.: Caspar Kolodziej

Max Kowalski  
L. Markiewicz  
Max Mich  
M. Michaelis

Inh.: Max Kowalski  
Inh.: Leopold Markiewicz  
Inh.: Max Mich  
Inh.: Markus Michaelis



**Lipine — Lohndau.**

Eingetragene Firma	Inhaber, Vorstand oder Gesellschafter, Prokuristen	Geschäftszweig
<b>Neuer Konsum-Verein</b> E. G. m. b. H.	Vorstand: Hüttenmeister August Sand- kühler, Obermeister Fritz Reinhold, Hüttenmstr. Lothar Markens- dorf Anh.: Cäcilie Reich	Kolonialwaren- u. Mehlhdlg.
<b>Salo Reich</b> Inhaberin Cäcilie Reich <b>N. Rosenberg</b>	Anh.: Dr. Nathan Rosenberg	Apotheke.
<b>Schlesische Aktien-Gesellschaft</b> für Bergbau u. Hütten- betrieb Lipine mit Zweig- niederlassung in Berlin unter gleicher Firma mit Zusatz Verkaufskomptoir Joseph Zellner	Vorstand: General-Direktor Berggrat Richard Remy, Lipine Anh.: Joseph Israel Zellner	Steinkohlen- und Zinkerz- gruben, Hüttenhütten, Hüttenwalwerke, Blende- rösthütten mit Fabrikation von Schwefelsäure und schwefliger Säure. Schnittwaren- u. Bettfedern- handlung.

**Liptin, Kreis Leobschütz.**

<b>Josef Ruhn</b>	Anh.: Josef Ruhn	Spezerei-, Schnittwaren- u. Getreidehandel.
-------------------	------------------	--

**Lissek, Kreis Rybnik.**

<b>R. Goryll</b>	Anh.: Hfm. Johann Goryll	Spezereivarenhandlung, Wein- u. Bierauschank.
------------------	--------------------------	--

**Lobedau, Kreis Grottkau.**

<b>Lobedauer Darlehnskassen- Verein</b> E. G. m. u. H.	Vorstand: 1. Gutsbes. Gustav Kaluschke, Lobedau, Vorsitzender, 2. Gutsbes. August Kaluschke, Lobedau, Stellvertreter, 3. Bauergrundbesitzer Theodor Kaluschke, Lobedau, 4. Gutsbes. Franz Thienel, Herbsdorf, 5. Gutsbes. Albert Christoph, Lakwitz, 6. Gemeindevorsteher August Gladel, Nied.-Pomsdorf	Darlehnskasse.
---	---	----------------

**Loewitz, Kreis Leobschütz.**

<b>Loewitzer Darlehnskassen- verein, E. G. m. u. H.</b>	Vorstand: 1. Gem.-Vorst. Josef Willisch, Vorsitzender, 2. Hauptlehrer Josef Weicht, 3. Kretschambesitzer Robert Müller, 4. Viertelbauer Josef Buxfert, 5. Viertelbauer Franz Dänger, 6. Anbauer Josef Leichter	Darlehnskasse.
---	--	----------------

**Lohndau, Kreis Cosel (Schles.).**

<b>Lohndauer Spar- und Dar- lehnskassen-Verein</b> E. G. m. u. H.	Vorstand: 1. Bauer Johann Kubika, Vorsitzender, 2. Gastwirt Wilhelm Rosellek, Stellvertreter, 3. Bauer Johann Gröger, 4. Häusler Franz Klinek, 5. Fleischer Theodor Malatka	Spar- und Darlehnskasse.
--	--	--------------------------



Eingetragene Firma	Inhaber, Vorstand oder Gesellschafter, Prokuristen	Geschäftszweig
--------------------	--	----------------

**Lonschnik, Kreis Neustadt O.=S.**

**Franz Kalis**  
**Darlehnskassen = Verein**  
**des Kirchspiels Lonschnik**  
**Kr. Neustadt**  
**E. G. m. u. S.**

**Inh.: Franz Kalis**  
**Vorstand:**  
1. Bauer Josef Mischuda,  
Lonschnik, Vorsitzender,  
2. Bauer Jacob Globisch,  
Lonschnik, Stellvertreter,  
3. Häusler Franz Lukaschek,  
Lonschnik,  
4. Bauer Johann Kordisch,  
Bagoß,  
5. Häusler Johann Hertel,  
Schelitz,  
6. Bauer Johann Sajonz,  
Legelsdorf,  
7. Häusler Franz Wittor,  
Motrau,  
**Gesellschafter:**  
1. Kaufm. Friedrich Spohr,  
2. Kaufm. Paul Gläkel,  
beide in Meisse

**Spezereivarenhandlung.**  
**Darlehnskasse.**

**Lonschniker Strumpffabrik**  
**Spohr u. Gläkel**

**Strumpffabrik.**

**Meyer Proskauer, Proskau,**  
**Zweigniederl. in Lonschnik**

**Inh.: Meyer Proskauer,**  
**Proskau**

**Kolonialwarenhandlung.**

**Loslau.**

**Adolf Adler**

**Inh.: Adolf Adler**

**Spezereivaren-, Tabak-,**  
**Getreide-, Tuch- und**  
**Eierhandel.**  
**Manufakturwarenhandel.**

**Alexander Adler**

**Inh.: die in ungeteilter Ge-**  
**meinsch. befindl. Intestat-**  
**Erben, die Wittve Floria**  
**Adler u. die 6 Geschwister**  
**Adler: Selma, Rosa, Ella,**  
**Paula, Betti, Gertrud**

**Arendt**

**Inh.: Maurer- u. Zimmer-**  
**meister, Sägewerksbesitzer**  
**Hermann Arendt**

**Maurermeister.**

**E. Aufrecht**

**Inh.: Siegfried (Samson)**  
**Aufrecht**

**Adolf Berger**

**Inh.: Adolf Berger**

**Tabak-, Tuch- und Schnitt-**  
**warenhandel.**  
**Spezerei-, Kram-, Getreide-**  
**und Eierhandel.**  
**Spezereiv. u. Getreidehdl.**  
**Getreide-, Leder-, Knochen-**  
**und Lumpenhandel.**  
**Spezerei- u. Kurzwarenhdl.**  
**Apotheke.**

**Jonas Berger**  
**J. Brauer**

**Inh.: Adolf Buda**  
**Inh.: Isaak Brauer**

**J. Cichutek**  
**J. Frank**  
**Konstantin Ganczarski**

**Inh.: Johann Cichutek**  
**Inh.: Jakob Frank**  
**Inh.: Konstantin Ganczarski**

**Nettel Gräupner**

**Gesellschafter:**  
**Rosa und Anna Gräupner**  
**Inh.: Gerson Hamburger**

**H. G. Hamburger**

**Spezereivaren-, Seifen- u.**  
**Kolthandel.**

**M. Ras**  
**E. Lebh,**  
**vorm. Isaak Cohn**

**Inh.: Adolf Ras**  
**Inhaber:**  
1. Witwe Johanna Lebh,  
geb. Cohn,  
2. die Geschwister Jetth,  
Isidor, Friedrich u. Bertha  
Lebh, Loslau

**Brauerei.**  
**Kolonialwarenhandel.**  
**Destillation.**

**A. M. Loewe's Ww.**

**Inh.: Kaufm. Alfred Loewe**

**J. Lewinsky**

**Inh.: Kaufmann Bernhard**  
**Lewinsky**

**Manufaktur-, Eisenwaren-**  
**und Getreidehandel.**  
**Altwaren-, Eier- u. Butter-**  
**handlung.**



## Łosław—Łubekko.

Eingetragene Firma	Inhaber, Vorstand oder Gesellschafter, Prokuristen.	Geschäftszweig
Fabian Mannaberg	Gesellschafter: 1. Ww. Rosalie Mannaberg, geb. Jaerber, 2. Kfm. Edwin Loebinger Inh.: Leopold Manneberg	Lederhandel.
Leopold Manneberg		Spezerei-, Viktualien- und Schuhwarenhandlung.
August Riesler	Inh.: August Riesler	Bäckerei und Viktualienhdl.
Emanuel Nowak	Inh.: Kfm. Emanuel Nowak	Kolonial- u. Spezereivaren- handel.
Paul Nowak	Inh.: Paul Nowak	Kolonialwarenhandel.
H. Orgler	Inh.: Ww. Emma Orgler, geb. Steinik Prof.: Bruno Orgler	Spezereivaren- und Tabak- handlung.
Carl Reich	Inh.: Carl Reich	Brauerei.
Salomon Reich	Inh.: Amalie Reich, geb. Treuemann	Destillation
C. L. C. Roesch	Inh.: Franz Roesch	Spezerei-, Galanterie- und Kurzwarenhandlung.
Bernhard Schäfer	Inh.: Leo Schäfer	Schnitt- u. Kurzwarenhdl.
Spar- und Darlehnskasse C. G. m. u. S.	Vorstand: 1. Ernst Gottschalk, Łosław, 2. Karl Henke, Radlin, 3. Arnold Schweizer, Radlin, 4. Martin Sponer, Łosław, 5. Gottlieb Gohmann, Koschütz	Spar- und Darlehnskasse.
Steiner u. Orgler	Gesellschafter: 1. Fabrikbesitzer Heinrich Steiner, Pawlowitz, 2. Kaufm. Bruno Orgler, Łosław	Cementwarenfabrik.
Benno Waldbmann	Inh.: Benno Waldbmann	Leder- u. Schuhwarenhdl.

## Alt-Łosław, Kreis Rybnik.

Franz Uherel | Inh.: Franz Uherel | Dampf- u. Wassermühle.

## Łowkowiz, Kreis Kreuzburg O.=S.

Spar- und Darlehnskasse C. G. m. u. S.	Vorstand: 1. Bauerntutsbesitzer Johann Dzierzon, 2. Lehrer Josef Kowallik 3. Bauerntutsbesitzer Thomas Plewnia, 4. Bauerntutsbes. Andreas Jonienk, 5. Bauerntutsbesitzer Franz Mroska	Spar- und Darlehnskasse.
---	--	--------------------------

## Łubekko, Kreis Lubliniz.

B. Hartwig Łubekkoer Darlehnskassen- verein, C. G. m. u. S.	Inh.: Patricius Hartwig Vorstand: 1. Gutsbesitzer Patricius Hartwig, 2. Stellenbes. Johann Suppa, 3. Gem.-Vorst. Malhsiet, 4. Häusler Kaspar Cufoset, 5. Stellenbes. Stephan Nocon, 6. Bauer Johann Kutowka	Spezereivarenhandlung. Darlehnskasse.
---	---	--



Eingetragene Firma

Inhaber, Vorstand  
oder Gesellschafter,  
Prokuristen

Geschäftszweig

## **Lubie, Kreis Gleiwitz.**

**Lubier Spar- u. Darlehns-  
kassen-Verein,  
E. G. m. u. S.**

Vorstand:

1. Pfarrer Hermann Klima,  
Koppinitz,
2. Freigärtner Andreas  
Baron, Lubie,
3. Bauer Lukas Katwischka,  
Lubie,
4. Freigärtner Andreas  
Gnielczuk, Lubie,
5. Freigärtner Thomas  
Schifora, Lubie,

Spar- und Darlehnskasse.

## **Lublinik.**

**Adolf Ayt  
Carl Baranek's Erben**

Inh.: Moritz Ayt  
Gesellschafter:  
verw. Afm. Emilie Baranek,  
geb. Schneider,  
Afm. Bruno Baranek u. die  
Geschwister Georg, Johann,  
Carl, Paul, Max, Martha  
Baranek, sämtl. Lublinik

Schnitt- u. Modewarenhdl.  
Spezereivarenhandlung.

**Carl Bartelt  
Hermann Bartelt  
Carl Bienek  
August Bienias**

Inh.: Afm. Carl Bartelt  
Inh.: Hermann Bartelt  
Inh.: Carl Bienek  
Inh.: Bäckermeister August  
Bienias

Handel mit denat. Spiritus.  
Bäckerei.  
Fleischerei u. Gastwirtschaft.  
Bäckerei u. Mehlhandlung.

**Julius Bienias  
Josef Bont  
Th. Brhlka  
Paul Dublatky**

Inh.: Julius Bienias  
Inh.: Josef Bont  
Inh.: Thomas Brhlka  
Inh.: Buchbindermeister u.  
Afm. Paul Dublatky  
Inh.: Moritz Cohn  
Inh.: Afm. Alfred Courant  
Prof.: Fr. Friederike Courant

Bäckerei u. Mehlhändler.  
Bierverlag.  
Spezerei- u. Kurzwarenhdl.  
Buchhandel, Buchbinderei u.  
Handel mit Galanteriew.  
Schnittwarenhandel.  
Spezerei-, Eisen- u. Farb-  
waren-, Tabak- und  
Zigarrenhandel.

**H. Friedmann  
Wolff Fuchs  
Fr. Gerstmann  
Inhaber F. Ollet  
Thelesphor Grabczewski**

Inh.: Hirschel Friedmann  
Inh.: Max Wittkowski  
Inh.: Friedrich Ollet

Produktenhandel.  
Porzellan- u. Lederwarenhdl.  
Mehl- u. Produktenhandel.

**Hermann Gurassa  
Robert Hammerling  
Jacob Heilborn  
S. Januschte  
R. Kexiorowski**

Inh.: Uhrmacher Thelesphor  
Grabczewski  
Inh.: Afm. Herm. Gurassa  
Inh.: Robert Hammerling  
Inh.: Jacob Heilborn  
Inh.: Hugo Januschte  
Inh.: berebel. Afm. Olga  
Kexiorowski, geb. Einfalt

Uhrmacher, Gold- u. Silber-  
warenhandlung.  
Destillation u. Gastwirtsch.  
Schuhmachermeister.  
Getreidehandlg., Bierverlag.  
Maurer- u. Zimmermeister.  
Spezereivarenhandel.

**Johann Kaczmarczyk**

Inh.: Mehlhändler Johann

Bäckerei und Mehlhandel.

**K. Kamm**

Inh.: verw. Frau Charlotte  
Kamm, geb. Krebs  
Inh.: Marcus Kamm

Spezerei-, Schnitt- u. Kurz-  
warenhandel.  
Spezereivaren-, Tabak- u.  
Getreidehandel.

**M. Kamm jr.**

Inh.: Johannes Knoll  
Inh.: Afm. Felix Königs-  
berger

Spezereivarenhandel.  
Kohlenhandlg. u. Expedition.

**Johannes Knoll  
Felix Königsberger  
Konstantin Kolano  
R. Kornblum**

Inh.: Konstantin Kolano  
Inh.: Hgl. Sächf. Hoflief.  
Paul Kornblum

Buchdruckerei u. Papierhdlg.  
Weingroßhandlung.

**Felix Kothold  
Alfred Kreemer**

Inh.: Felix Kothold  
Inh.: Alfred Kreemer

Bäckerei u. Viktualienhandlg.  
Drogen-, Farben-, Kolonial-  
u. Spezereivarenhandl.



# **Lublinitz—Lubschau.**

Eingetragene Firma	Inhaber, Vorstand oder Gesellschafter, Prokuristen	Geschäftszweig
<b>Adolf Lebel</b> Lublinitzer Eisengießerei und Maschinenfabrik, Johann Lempla August Macieowicz Josif Macieowicz Emanuel Malorny	Inh.: Adolf Lebel Inh.: Johann Lempla  Inh.: August Macieowicz Inh.: Josif Macieowicz Inh.: Emanuel Malorny aus Kreuzburg Inh.: unberehel. Charlotte May Inh.: Karl Meide Inh.: Johann Nowozimski Inh.: Josif Drzegow	Spezereiwarenhandlung. Maschinenbauanstalt.  Fleischerei. Spezerei- u. Kurzwarenhdl. Manufakturwarenhandel.  Spezerei- u. Delikatessenhdl.  Eisenhandel. Fleischerei. Leinen-, Tuch- u. Schnitt- warenhandel. Tricotagen, Weißwaren und Galanteriegeschäft. Hotel. Fleischerei. Flederhandlung. Spezereiwarenhandlung.
<b>Charlotte May</b> vorm. Eugen Sonnenfeld <b>Karl Meide</b> J. Nowozimski J. Drzegow	Inh.: Rfm. Heinrich Wid	Spiritus- und Destillations- geschäft. Fabrik feinsten Liköre.
<b>Heinrich Wid</b>	Inh.: Paul Pietsch Inh.: Paul Potrawa Inh.: Benjamin Emil Ring Inh.: Kaufm. Stanislaus Sajonz	Strumpffabrik. Agentur u. Kommissions- geschäft. Kolonialwarengeschäft. Schnittwarenhandel. Schnittwarenhandel. Hotel. Getreidehandlung.
<b>Paul Pietsch</b> <b>Paul Potrawa</b> <b>B. Ring</b> <b>Stanislaus Sajonz</b>	Gesellschafter: verw. Frau Kaufm. Marie Schlesinger, geb. Adler Kaufm. Louis Schlesinger Prokurist: Kaufm. Eugen Sonnenfeld Inh.: Heinrich Schlesinger	Spezerei- u. Delikatessenhdl.  Eisenhandel. Fleischerei. Leinen-, Tuch- u. Schnitt- warenhandel. Tricotagen, Weißwaren und Galanteriegeschäft. Hotel. Fleischerei. Flederhandlung. Spezereiwarenhandlung.
<b>D. Schlesinger</b>	Inh.: Heinrich Schlesinger Inh.: Jacob Schlochow Inh.: Salomon Schlochow Inh.: Salomon Siedner Inh.: Ww. Ernestine Singer, geb. Kärber Inh.: Oskar Sobanja Inh.: Johann Soffa Inh.: Heinrich Solmersitz Inh.: Arnold Toczef Inh.: Hugo Toczef	Spiritusbrennerei. Spezerei- u. Kurzwarenhdl. Manufakturwarenhandel.  Spezerei- u. Delikatessenhdl.  Eisenhandel. Fleischerei. Leinen-, Tuch- u. Schnitt- warenhandel. Tricotagen, Weißwaren und Galanteriegeschäft. Hotel. Fleischerei. Flederhandlung. Spezereiwarenhandlung.
<b>H. S. Schlesinger</b>	Inh.: Oskar Sobanja Inh.: Johann Soffa Inh.: Heinrich Solmersitz Inh.: Arnold Toczef Inh.: Hugo Toczef	Spiritusbrennerei. Spezerei- u. Kurzwarenhdl. Manufakturwarenhandel.  Spezerei- u. Delikatessenhdl.  Eisenhandel. Fleischerei. Leinen-, Tuch- u. Schnitt- warenhandel. Tricotagen, Weißwaren und Galanteriegeschäft. Hotel. Fleischerei. Flederhandlung. Spezereiwarenhandlung.
<b>Heinrich Schlesinger</b> <b>Jacob Schlochow</b> <b>S. Schlochow jr.</b> <b>S. Siedner</b> <b>Ernestine Singer</b>	Inh.: Oskar Sobanja Inh.: Johann Soffa Inh.: Heinrich Solmersitz Inh.: Arnold Toczef Inh.: Hugo Toczef	Spiritusbrennerei. Spezerei- u. Kurzwarenhdl. Manufakturwarenhandel.  Spezerei- u. Delikatessenhdl.  Eisenhandel. Fleischerei. Leinen-, Tuch- u. Schnitt- warenhandel. Tricotagen, Weißwaren und Galanteriegeschäft. Hotel. Fleischerei. Flederhandlung. Spezereiwarenhandlung.
<b>Oskar Sobanja</b> <b>Johann Soffa</b> <b>H. Solmersitz</b> <b>A. Toczef</b> <b>Hugo Toczef</b>	Vorstand: 1. Rfm. Louis Schlesinger, 2. Hotelbesitzer Paul Pietsch, 3. Heinrich Schlesinger Inh.: Hermann Tichauer  Inh.: Albert Wengel	Spiritusbrennerei. Spezerei- u. Kurzwarenhdl. Manufakturwarenhandel.  Spezerei- u. Delikatessenhdl.  Eisenhandel. Fleischerei. Leinen-, Tuch- u. Schnitt- warenhandel. Tricotagen, Weißwaren und Galanteriegeschäft. Hotel. Fleischerei. Flederhandlung. Spezereiwarenhandlung.
<b>Vorschuß-Verein Lublinitz</b> E. G. m. b. H.	Inh.: Hermann Tichauer  Inh.: Albert Wengel	Spiritusbrennerei. Spezerei- u. Kurzwarenhdl. Manufakturwarenhandel.  Spezerei- u. Delikatessenhdl.  Eisenhandel. Fleischerei. Leinen-, Tuch- u. Schnitt- warenhandel. Tricotagen, Weißwaren und Galanteriegeschäft. Hotel. Fleischerei. Flederhandlung. Spezereiwarenhandlung.
<b>Warenhaus</b> <b>Hermann Tichauer</b> <b>Albert Wengel</b>	Inh.: Hermann Tichauer  Inh.: Albert Wengel	Spiritusbrennerei. Spezerei- u. Kurzwarenhdl. Manufakturwarenhandel.  Spezerei- u. Delikatessenhdl.  Eisenhandel. Fleischerei. Leinen-, Tuch- u. Schnitt- warenhandel. Tricotagen, Weißwaren und Galanteriegeschäft. Hotel. Fleischerei. Flederhandlung. Spezereiwarenhandlung.

## **Lubom, Kreis Ratibor.**

<b>A. Herzog</b>	Inh.: Wwe. Karoline Herzog, geb. Wallaschek	Spezerei- pp. Handel.
<b>Franz Segeth</b>	Inh.: Franz Segeth	Holzhandel.

## **Lubschau, Kreis Lublinitz.**

<b>S. Heimann</b> Lubschauer Spar- und Dar- lehnskassenverein	Inh.: Samuel Heimann Vorstand: 1. Karl Bartsch, Lubschau, 2. Karl Meide, Lubschau, 3. Marius Opiełka, Lubschau, 4. Franz Kret, Lubschau, 5. Ludwiga Wojasht, Raminik Inh.: Max Wiener	Schnitt- und Spezereiwahl. Spar- und Darlehnskasse.  Manufakturwarenhandlung.
<b>Max Wiener</b>		



**Ludgierzowik — Marklowik, Nieder-.**

Eingetragene Firma	Inhaber, Vorstand oder Gesellschafter, Prokuristen	Geschäftszweig
--------------------	--	----------------

**Ludgierzowik, Kreis Ratibor.**

Ludgierzowiker Spar- und Darlehnskassenverein G. G. m. u. S.	Vorstand:	Spar- und Darlehnskasse.
	1. Bauunternehmer Peter	
	Muris, Vorsteher,	
	2. Bauer Carl Poruba,	
	Stellvertr.,	
	3. Gärtn. Johann Osmancait,	
	4. Bauer Johann Wokier	
	5. Gastwirt Heinrich Schalek	

**Ludwigsdorf, Kreis Kreuzburg D.=S.**

Bankau-Ludwigsdorfer Spar- u. Darlehnskassenverein G. G. m. u. S.	Vorstand:	Spar- und Darlehnskasse.
	1. Gutsbes. Christian Kregel,	
	Ludwigsdorf,	
	2. Bauerqutsbes. Karl Politt,	
	Ludwigsdorf,	
	3. Kleinbauer Friedrich Seja,	
	Ludwigsdorf,	
	4. Bauer Daniel Gakmanga,	
	Ludwigsdorf,	
	5. Pastor Reinhold Londoof,	
	Bankau	

**Ludwigsdorf, Kreis Meisse.**

Ludwigsdorfer Darlehns- kassenverein G. G. m. u. S.	Vorstand:	Darlehnskasse.
	1. Hauptlehrer Franz Küttner,	
	Ludwigsdorf,	
	2. Bauerqutsbesitzer Eduard	
	Hartwig,	
	3. Bauerqutsbesitzer August	
	Langer,	
	4. Kreisgärtn. Albert Schmidt,	
	5. Bauer August Berger	

**Lugnian, Kreis Oppeln.**

Lugnianer Darlehnskassen- Verein G. G. m. u. S.	Vorstand:	Darlehnskasse.
	1. Halbbauer Albert Gralla,	
	Lugnian, Vorsteher,	
	2. Bauer Janak Wiend,	
	Lugnian, Stellvertreter,	
	5. Lehrer Franz Hübner,	
	Lugnian,	
	4. Gärtner Josef Poliwoda,	
	Lugnian-Dombrowka	

Anton Kansch	Inh.: Anton Kansch	Gemischte Warenhandlung.
--------------	--------------------	--------------------------

**Malapane, Kreis Oppeln.**

G. F. Krieger	Inh.: Gustav Krieger	Kolonialwarenhandlung u. Gastwirtschaft.
---------------	----------------------	---

**Mangersdorf, Groß-, Kreis Falkenberg D.=S.**

Robert Berger	Inh.: Robert Berger	Mühlenbetrieb.
---------------	---------------------	----------------

**Marklowik, Nieder-, Kreis Rybnik.**

Marklowiker Spar- und Darlehnskassen-Verein G. G. m. u. S.	Vorstand:	Spar- und Darlehnskasse.
	1. Gutsbes. Anton Nikla,	
	Nieder-Marklowik,	
	2. Lehrer Josef Tobias,	
	Nieder-Marklowik,	
	3. Bauer Valentin Marek,	
	Nieder-Marklowik,	
	4. Gasthausbes. Jacob Perl,	
	Nieder-Marklowik,	
	5. Gärtner Johann Kadecki,	
	Ober-Marklowik	



# Markowik—Miechowik.

Eingetragene Firma	Inhaber, Vorstand oder Gesellschafter, Prokuristen	Geschäftszweig
--------------------	--	----------------

## Markowik, Kreis Ratibor.

Markowiker Spar- u. Dar-  
lehnskassen-Verein  
C. G. m. u. S.

Vorstand:  
1. Gasthausbes. Anton Sollich,  
Maschuk,  
2. Bauer Karl Bozet,  
Markowik,  
3. Kaufm. Josef Wiczorek,  
Markowik,  
4. Häusler Franz Kranika I  
Markowik,  
5. Häusler Josef Gorecki,  
Markowik

Spar- und Darlehnskasse.

## Makirch, Kreis Cosel (Schles.).

Carl Fischer  
Josef Wischa  
Makircher Spar- und Dar-  
lehnskassen-Verein  
C. G. m. u. S.

Inh.: Carl Fischer  
Inh.: Josef Wischa  
Vorstand:  
1. Aretschambesitzer Julius  
Foscho, Vorl.,  
2. Bauergrutbesitzer Johann  
Wende, Stellvertreter,  
3. Kfm. Franz Bendzalek,  
4. Bauergrutbesitzer Albert  
Goffmann,  
5. Häusler Karl Paletta

Landframhandel.  
Landframhandel.  
Spar- und Darlehnskasse.

## Makowik, Kreis Grottkau.

Landwirtschaftliche  
Brennerei-Genossenschaft  
C. G. m. u. S.

Vorstand:  
1. Rittergrutbesitzer Richard  
Naden, Grädik,  
2. Gutspächter Ernst Klein-  
schmidt, Nitterwik,  
3. Rittergrutbes. Bernhard  
Scholz, Starrwik

## Mischalkowik, Kreis Beuthen D.=S.

Johann Vorsukki  
Consum-Verein Mischalkowik  
C. G. m. u. S.

Inh.: Kolportagebuchhändler  
Johann Vorsukki  
Vorstand:  
1. Obersteig. Otto Schweinik,  
2. Maschinensteig. Karl Gasse,  
3. Amtsekretär Bruno Milk,  
sämtlich in Mischalkowik

Kolportagebuchhandel.

Johann Geld  
Johannes Brzykient

Inh.: Johann Geld  
Inh.: Kaufmann Johannes  
Brzykient

Viktualienhandel.  
Kolonial-, Kurz-, Drogen-,  
Farbenhandel, Bier und  
Wein in Flaschen.  
Spar- und Darlehnskasse.

Spar- u. Darlehnskasse  
C. G. m. u. S.

Vorstand:  
1. Josef Koibik, Direktor,  
2. Victor Mika,  
3. Stefan Radwiczak,  
4. Franz Kubnh,  
5. Valentin Panita

## Miechowik, Kreis Beuthen D.=S.

Constantin Absalon  
H. Verfik  
Robert Czof  
Konsum-Warenhaus  
Benno Rottkowitz

Inh.: Kaufmann Constantin  
Absalon  
Inh.: Hermann Verfik  
Inh.: Robert Czof  
Inh.: Kfm. Benno Rottkowitz

Schnitt- u. Spezereivarenhdl.  
Bäckerei und Kleinhandel mit  
Spirituosen.  
Kran- u. Viktualienhdlg.  
Handel mit Bier und Wein.



# **Miechowik—Mikulschütz.**

Eingetragene Firma	Inhaber, Vorstand oder Gesellschafter, Prokuristen	Geschäftszweig
<b>S. Karliner u. Co. Warenhaus „Glückauf“</b>	<b>Gesellschafter:</b> 1. Salomon Karliner, Miechowik, 2. Isaac Steinik, Bobrek, Inh.: Gustav Krause	Warenhaus.
<b>Gustav Krause, Myslowik mit Zweigniederlassung in Bobrek</b>		Apothete.
<b>Julius Spat Graf von Tiele-Windlersche Industrie-Verwaltung</b>	Inh.: Rfm. Julius Spat Inh.: Kideikommikbesitzer Franz Hubert Graf von Tiele-Windler auf Moischen Prokurist: Generaldirektor Bergrat Hugo Sanner, Miechowik Inh.: Max Wechselmann Inh.: Anton Wistuba	Gemischte Warenhandlung. Steinkohlen- und Hinzera- bergwerke, Riegeleibetrieb.
<b>Max Wechselmann Anton Wistuba</b>		Brauerei. Kaufmännisches Geschäft.

## **Miedar, Kreis Tarnowik.**

<b>Spar- und Darlehnskasse E. G. m. u. S.</b>	<b>Vorstand:</b> 1. Hauptlehrer Johannes Blachnik, Miedar, 2. Hauptlehrer Anton Pantke, Gr.-Wiltowik, 3. Gasthausbesitzer Franz Gralla, Gr.-Wiltowik,	Spar- und Darlehnskasse.
---	---	--------------------------

## **Miedzna, Kreis Pleß.**

<b>Miedznaer Spar- und Dar- lehnskassenverein E. G. m. u. S.</b>	<b>Vorstand:</b> 1. Oskar Loh, Pfarrer in Miedzna, Vorsitzender, 2. Amand Vallon, Pfarrer in Boklau, Stellvertreter, 3. Thomas Gollus, Bauer, Miedzna, 4. Johann Soßna, Bauer, Miedzna, 5. Johann Janiga, Bauer, Gzatwa	Spar- und Darlehnskasse.
--	---	--------------------------

## **Mikulschütz, Kreis Tarnowik.**

<b>Zonas Adler Nachfolger</b>	Inh.: Simon Brauer	Spezerei-, Eisenwaren- und Mehlhandlung, Bier und Wein in Flaschen.
<b>Salomon Hammer Johann Klement A. Schmidt Spar- und Darlehnskasse E. G. m. u. S.</b>	Inh.: Salomon Hammer Inh.: Rfm. Johann Klement Inh.: Anton Schmidt <b>Vorstand:</b> 1. Kaufm. Anton Schmidt, 2. Hauptlehrer Emil Janus, 3. Hauptlehrer Paul Kraus, 4. Gemeinde-Vorst. Martin Sabulla, 5. Bauunternehmer Franz Schymaniek Inh.: Rfm. Josef Thomalla Inh.: Johann Weps	Warenhandl. versch. Richtung. Desgl. Desgl. Spar- und Darlehnskasse.
<b>Josef Thomalla Johann Weps</b>		Gemischte Warenhdl. Desgl.



## Mochalla – Mogwitz.

Eingetragene Firma	Inhaber, Vorstand oder Gesellschafter, Prokuristen	Geschäftszweig
--------------------	--	----------------

### Mochalla, Kreis Lublinitz.

H. A. Erbe, Schmalkalden  
mit einer Zweignieder-  
lassung in Mochalla

- Gesellschafter:
1. Fabrikant Emil Schwarzer,
  2. Fabrikant Wilhelm Erbe,  
zu Schmalkalden,
  3. Rentier Armin v. Boehme  
in Dresden
  4. Wittve Marie Erbe, geb.  
E. Schleter, Schmalkalden
- Prokuristen:
1. Ernst Koehler
  2. Theodor Brigiuz,  
beide in Schmalkalden

Röffelfabrik.

Paul Sacher

Inh.: Kfm. Paul Sacher

Kaufmännisches Geschäft.

### Mochau, Kreis Neustadt D.=S.

Mochauer Spar- und Dar-  
lehnskassenverein  
E. G. m. u. S.

- Vorstand:
1. Gärtner Franz Sandt,  
Mochau, Vorsitzender,
  2. Bauerqutsbf. Josef Koschek,  
Blaschewitz,
  3. Bauerqutsbf. Emil Moschek,  
Mochau,
  4. Bauerqutsbesitzer Andreas  
Bednarek, Raschnitz

Spar- und Darlehnskasse.

### Moder, Kreis Leobschütz.

Siegfried Gefler, Zweig-  
niederlassung. Die Haupt-  
niederlassung befindet sich  
in Jägerndorf

- Gesellschafter:
1. Wittve Sidonie Gefler,
  2. Kaufm. Leo Westreich,,  
beide in Jägerndorf,
- Prof.: Berthold Leschner,  
sämtlich in Jägerndorf

Kohlen-, Holz-, Kalk- und  
Baumaterialienhandel.

Spar- und Darlehnskasse  
E. G. m. u. S.

- Vorstand:
1. Häusler Friedrich Pecher,  
Bobref,
  2. Lehrer Julius Meise,  
Bobref,
  3. Bauerqutsbesitzer Wilhelm  
Wolff, Bobref,
  4. Bauer Karl Heisig,  
Döbersdorf,
  5. Halbbauer Adolf Sabur,  
Möder

Spar- und Darlehnskasse.

### Mogwitz, Kreis Grottkau.

Dampfbrauerei Mogwitz,  
Franz Stehr  
Bruno Dedert  
Mogwitzer Darlehnskassen-  
Verein  
E. G. m. u. S.

Inh.: Franz Stehr

Dampfbrauerei, Mälzerei,  
Brennerei.

Inh.: Bruno Dedert

Apotheke.

- Vorstand:
1. Bauerqutsbesitzer Josef  
Klose I., Stellvertreter,
  2. Bauerqutsbesitzer Josef  
Küttner I., Vorsitzender,
  3. Bauerqutsbesitzer Franz  
Herde,
  4. Bauerqutsbesitzer Karl  
Schneider,
  5. Bauerqutsbesitzer Amand  
Dittmann,
  6. Bauerqutsbesitzer Amand  
Drathschmidt

Darlehnskasse.



Eingetragene Firma	Inhaber, Vorstand oder Gesellschafter, Prokuristen	Geschäftszweig
--------------------	--	----------------

### Mokrau, Kreis Pleß.

W. Czwilliger	Inh.: Wilhelm Czwilliger	Kalkbruch und Handel, Schanzwirtschaft.
von Witowskische Kalkofen-Verwaltung	Inh.: Ottilie, verehelichte Kammerherr v. Witowski, geb. v. Hochberg in Ratwiz	Kalkfabrikation.

### Morgenroth, Kreis Rattowitz D.-S.

Johann Adolf Goldmann	Inh.: Johann Adolf Gold- mann	Bahnhofswirt.
-----------------------	----------------------------------	---------------

### Moschizenich, Kreis Rybnik.

Spar- und Darlehnskasse E. G. m. u. S.	Vorstand: 1. Rittergutsbesitzer Martin Brauns, 2. Hauptlehrer Albert Eike, 3. Grundbesitzer Johann Ranoschek, 4. Halbbauer Viktor Ratowiczek, 5. Gäusler Johann Antonczak	Spar- und Darlehnskasse.
---	---	--------------------------

### Mosuran, Kreis Cosel (Schles.).

Mosurauer Spar- und Darlehnskassenverein E. G. m. u. S.	Vorstand: 1. Inspektor Max Wischomh, Mosuran, Vorsitzender, 2. Freigärtner Leopold Pleuer, Mosuran, Stellvertreter, 3. Halbbauer Felix Neblik, Schonowitz, 4. Gärtner Jacob Cziens- kowski, Schonowitz, 5. Freigärtner Jacob Koibit, Mosuran	Spar- und Darlehnskasse.
---	---	--------------------------

### Müllmen, Deutsch, Kreis Neustadt D.-S.

E. Dams	Inh.: Brennereibesitzer Paul Dams	Bräuerei.
Deutsch-Müllmener Darlehnskassenverein	Vorstand: 1. Gärtner Josef Rinnit I, 2. Bauer Paul Trinczek, 3. Gärtner Mathias Kupla, 4. Gäusler Josef Robotta, 5. Gärtner Theodor Kupla, sämtlich in Dt.-Müllmen	Darlehnskasse.

### Murow, Kreis Oppeln.

W. Ebstein's Nachfolger, D. Jaroschowik Simon Kuczera Otto Wempel Paul Röder	Inh.: Sägewerksb. Oswald Jaroschowik Inh.: Simon Kuczera Inh.: Otto Wempel Inh.: Paul Röder	Sägewerk. Schanzwirtschaft. Kaufmännisches Geschäft. Viktualien- u. Kramhandlg.
--	---	--

### Myslowitz.

Paul Baender	Inh.: Paul Baender	Herrengarderobe-, Wäsche- u. Nähmaschinenhandlg.
Franz Bernard	Inh.: Franz Bernard	Möbelhandlg., Tischlerei.
E. Bürger	Inh.: Ernst Bürger	Zivilingenieur.
Julius Borinski	Inh.: Julius Borinski	Kurz- u. Weißwarengesch.
Johann Brhlta	Inh.: Johann Brhlta	Kolonialwarenhandlung.
W. Centawer	Inh.: Marcus Centawer	Produktenhandel.



**Myslowik.**

Eingetragene Firma	Inhaber, Vorstand oder Gesellschafter, Prokuristen	Geschäftszweig
<b>Alfred Czugan,</b> Zweig. in Alt-Berun A. L. Danziger	Inh.: Alfred Czugan	Apotheke.
<b>Ignaz Danziger</b> Dampfhobel- u. Sägewerk	Inh.: verw. Frau Johanna Auerbach, geb. Danziger	Manufakturwarenhandel.
<b>Josef Froehlich</b> Deutsch-Österreichische Gas- u. Elektrizitäts- Gesellschaft m. beschr. G.	Inh.: Ignaz Danziger Inh.: Josef David Froehlich	Holzhandel. Dampfhobel- u. Sägewerk.
<b>Ludwig Reig</b> Bernhard Frey Nachfolger	Geschäftsführer: Direktor Ernst Schlesinger	Gas- u. Elektrizitätswerke.
<b>Reinhold Glauer's Hotel</b> Eva Glücksmann	Inh.: Ludwig Reig Inh.: Hm. Max Reichmann Inh.: Reinhold Glauer Inh.: verehel. Eva Glücks- mann, geb. Silberstein	Eisenwarenhandlung. Expedition. Hotel. Wildlederhandel.
<b>H. Gotthelf</b> Brunwald's Hotel, Inh.: Arnold Brunwald	Inh.: Heinrich Gotthelf Inh.: Arnold Brunwald	Spezereivarenhandel. Hotel.
<b>D. Brunwald</b> Isaak Brunwald	Inh.: Oskar Brunwald Inh.: Salo Brunwald	Weinhandel. Destillation und Kolonial- warenhandel. Expeditions-geschäft
<b>S. Haberkorn</b>	Gesellschafter: 1. Otto Haberkorn, 2. Sigismund Haberkorn	
<b>Carl Hauck</b>	Inh.: Carl Hauck	Lithographie und Stein- druckerei.
<b>L. Hausdorff</b>	Inh.: Lippmann Hausdorff	Kolonialwarenhandel Engröß und Endetail.
<b>Th. Hamlikel</b> Karl Hechter S. Jacobowitz	Inh.: Theodor Hamlikel Inh.: Karl Hechter Inh.: Salo Jacobowitz	Kolonialwarenhandel. Holzhandlung. Kolonialwarenhandel, Schankwirtschaft.
<b>Erich Jacobsen,</b> vormals Otto Wagner, Dachpappenfabrik Myslowik	Inh.: Erich Jacobsen	Dachpappenfabrik.
<b>Mois Kiera</b>	Inh.: Mois Kiera	Galanterie- u. Glaswaren- handel.
<b>A. Kleinert</b> Max Kochmann Rauhaus Eugen Cohn Oswald Koepfch A. Kuhn Emil Kuznikh Josef Kuznikh S. Lewin	Inh.: verw. Marie Kleinert Inh.: Max Kochmann Inh.: Eugen Cohn Inh.: Oswald Koepfch Inh.: Salo Kuhn Inh.: Emil Kuznikh Inh.: Josef Kuznikh Inh.: Kaufm. Isidor Fried- laender	Kolonialwarenhandel. Spezerei- und Kurzwaren. Kurz- u. Weißwarenhdg. Apotheke. Lederhandel. Dachpappenfabrik u. Ziegelei. Holzhandel. Eisenwarenhandlung.
<b>Erstes Schlesisch. Concurrenz- geschäft</b> Morik Lewkowitz	Inh.: Morik Lewkowitz	Garderobenhandel.
<b>Morik Lewkowitz II</b> G. Markiewicz Cäcilie Niedzwinski	Inh.: Morik Lewkowitz II Inh.: Heimann Markiewitz Inh.: verehel. Schneidermstr. Cäcilie Niedzwinski	Werkstoffhdl., Garderobenhdl. Manufakturwarenhandel. Herrenkonfektion, Wäsche-gesch.
<b>G. Mühle</b> Mühle's Hotel Inh.: Gabriel Lippmann Labaszyński	Inh.: Ernst Mühle Inh.: Gabriel Lippmann Labaszyński	Dampfziegelei. Hotel.
<b>Siegmund Rothmann</b>	Inh.: Siegmund Rothmann	Manufakturwarenhdl. und Konfektion.
<b>B. Persikaner</b> A. Pivowar L. Plonsker Julius Reichert Wolfgang Richter	Inh.: Georg Persikaner Inh.: Anton Pivowar Inh.: Lazarus Plonsker Inh.: Julius Reichert Inh.: Wolfgang Richter	Spezerei- u. Eisenwarenhdl. Uhrenhandlung. Zigarrenhandlung. Zimmermeister. Drogerie.



Eingetragene Firma	Inhaber, Vorstand oder Gesellschafter, Prokuristen	Geschäftszweig
Max Roelle	Inh.: Max Roelle	Buchdruckerei, Buch- und Papierhandlung.
Josef Ronge	Inh.: Josef Ronge	Spezereivaren-, Zigarren- u. Tabakhandel.
Paul Ronge Hermann Rosenau M. Rosenbund E. Schaefer	Inh.: Kaufm. Paul Ronge Inh.: Hermann Rosenau Inh.: Max Rosenbund jun. Inh.: verw. Rosalie Schaefer, geb. Schaefer	Kaufmännisches Geschäft. Spezereivarenhandlung. Altwarenhandlung. Manufakturwarenhandel.
Simon Schaefer	Inh.: verw. Rfm. Johann Schaefer, geb. Drgler	Galanterie- u. Papierhdlg.
D. Schneemann Flachsgarn- u. Maschinen- spinnerei Abalbert Schneider H. Schwarz	Inh.: David Schneemann Inh.: Abalbert Schneider  Inh.: Marie, verehel. Rfm. Eduard Schwarz, geb. Schmidt	Garberobenhandlung. Flachsgarn-Spinnerei.
Bernhard Seidemann	Inh.: Rfm. Bernhard Seide- mann	Kolonialwarenhandlung.
J. L. Silberberg u. Sohn Singer Co. Nähmaschinen Akt.-Ges. Hamburg, Zweigniederl. zu Myslowik	Inh.: Benno Silberberg Vorstand: 1. Rfm. Georg Meidlinger, Hamburg, 2. Rfm. Wilhelm, Schwelster Church, z. Rt. Newhork, Prokuristen: 1. Kaufm. Heinrich Müller, Hamburg, 2. Kaufm. Karl Martens, Dachshuden,	Kürschner.  Spirituosenh. u. Destillation. Vertrieb von Singer-Näh- maschinen.
Vincent Stanizel M. Türheimer J. Wachsner E. Walczit	Inh.: Vincent Stanizel Inh.: Markus Türheimer Inh.: Jsaak Wachsner Inh.: Stephan Walczit	Tischlerei, Möbelhandlung. Weißwarenhandlung. Weißwarenhandlung. Spezereivaren-, Leder- und Tierhandel, Ziegelei.
E. Weiß	Inh.: Siegmund Weiß	Uhren-, Gold- und Silber- warenhandlung.
Wirtschafts- u. Credit-Verein der Hausbesitzer und Ge- werbetreibenden, E. Gen. m. b. H.	Vorstand: 1. Hausbesitzer Josef Kaspersonik, 2. Lehrer Chazinth Lafornh, 3. Hausb. Franz Ragrodzki, 4. Malerm. Johann Lupp, 5. Möbelfrm. Franz Bernard Gesellschafter: 1. Möbel Wulkan 2. Joachim Wulkan Gesellschafter: 1. Johanna Zarek, 2. die 6 Geschwister Zettel, Miriam (Marianna), Hanne (Johanna), Israel, Benjamin u. Scholan Zarek	Holzhandel.
L. u. J. Wulkan	1. Möbel Wulkan 2. Joachim Wulkan	Getreide- u. Mehlhandlung.
H. Zarek	1. Johanna Zarek, 2. die 6 Geschwister Zettel, Miriam (Marianna), Hanne (Johanna), Israel, Benjamin u. Scholan Zarek	Haus- und Küchengeräte-, Eisen- u. Metallwarenhdl.
August Vogel vorm. Simon Fischer	Inh.: Rfm. August Vogel	

Naclo, Kreis Tarnowitz.

J. Herrmann  
Kalkwerke Marienslegen,  
Kudera u. Behmann  
vorm. W. Dombrowsky

Inh.: Franz Herrmann  
Gesellschafter:  
1. Kaufm. Franz Kudera,  
2. Rfm. Alexander Behmann,  
beide in Kreuzburg

Kalk- u. Koflengeschäft.  
Kalkwerksbetrieb.



# **Nacko—Neisse.**

Eingetragene Firma	Inhaber, Vorstand oder Gesellschafter, Prokuristen	Geschäftszweig
<b>J. Silbermann</b> <b>Spar- und Darlehnskasse</b> <b>E. G. m. u. S.</b>	Inh.: Jacob Silbermann  Vorstand: 1. Sekretär Otto Frenthwald, 2. Hauptlehrer Coelestin Langer, 3. Gem. = Vorst. Emanuel Wroset, 4. Steiger Josef Janh, 5. Steiger Franz Wroset	Spezerei-, Materialwaren= handlung u. Steinbruch. Spar- und Darlehnskasse.

## **Nassadel, Kreis Kreuzburg O.=S.**

<b>Spar- und Darlehnskasse,</b> <b>E. Gen. m. unb. S.</b> <b>in Nassadel</b>	Vorstand: 1. Bauergutsbesitzer Gottlieb Wazawski, 2. Lehrer Johann Rosenblatt, 3. Bauer Gottlieb Pistol, 4. Bauer Johann Wollnit, 5. Bauer Johann Lorek	Spar- und Darlehnskasse.
--	---	--------------------------

## **Nassiedel, Kreis Leobschütz.**

<b>H. Hofferet</b> <b>J. F. Negel</b> <b>Nassiedeler Darlehnskassen=</b> <b>Verein, E. G. m. u. S.</b>	Inh.: Heinrich Hofferet Inh.: Josef Franz Negel Vorstand: 1. Anbauer Josef Mehr, Nassiedel, Vorst., 2. Anbauer Emanuel Luthy, Hradtschein, Stellb. 3. Amtsvorst. und Gastwirt Richard Schön, Leimerwitz, 4. Anbauer Hermann Rich= tarzki, Osterwitz, 5. Anbauer Josef Kunka, Nassiedel	Spezereiwarenhandlung. Kaufmännisches Geschäft. Darlehnskasse.
---	--	--

## **Neisse.**

<b>Gebrüder Adam</b>	Gesellschafter: 1. berto. Buchbinder Anna Adam, geb. Pietzsch, 2. Kaufmann Paul Adam Inh.: Martin Alexander	Buchbinderei, Papier- und Lederwarenhandlung.
<b>Martin Alexander</b> <b>vorm. Fanny Pollak</b> <b>H. Apfeld</b>	Inh.: Johann Apfeld	Buch- und Weißwarengeschäft.
<b>H. Arnold</b> <b>Deutsch-Französische Cognac=</b> <b>Kellerei, Weingroßhandlung</b> <b>Josef Aron</b>	Inh.: Max Arnold Inh.: Josef Aron	Zimmermeister, Holz- und Baumaterialienhandlung. Wurstfabrik, Bierauskunft. Destillation, Weingroßhdlg.
<b>H. Aumüller</b> <b>Ernst Auit</b> <b>Emil Bachmann</b>	Inh.: Heinrich Aumüller Inh.: Ernst Auit Inh.: Wm. Marie Bachmann, geb. Hilscher Inh.: Ferdinand Baer	Weinhandlung. Seifenhandlung. Filet-Quipure Point=lac= Manufaktur. Buchdruckerei.
<b>F. Baer</b> <b>vorm. Rosenkranz u. Baer</b> <b>Gebrüder Barasch</b> <b>Ernst Baron</b> <b>Albert Bartel</b>	Inh.: Rfm. Georg Bendelsohn Inh.: Ernst Baron Inh.: Albert Bartel	Warenhaus. Zigarrenfabrik. Eisen-, Stahl-, Messing-, Kurzwarenhandel.
<b>Julius Bayer</b>	Inh.: Paul Ilbrich	Kolonialwaren-, Delikatessen= und Weinhandel.



Eingetragene Firma	Inhaber, Vorstand oder Gesellschafter, Prokuristen	Geschäftszweig
<b>Beamten-Wohnungsverein</b> E. G. m. b. H.	<b>Vorstand:</b> 1. Amtsgerichtsekretär Emil b. Kobbilinski, 1. Vors., 2. Volksschullehrer Gottfried Hannich, 2. Vorsitzender, 3. Garnisonbauwart Hilmar Kirsten, 4. Zahlmeister a. D. Valentin Herrmann, 5. Gerichtskassenkontrollleur Gustav Jaedel Inh.: Eugen Beck	Beamten-Wohnungsverein.
<b>Eugen Beck</b>	Inh.: Friedrich Spohr	Kolonialwarenhandlung, Verkauf geist. Getränke.
<b>F. Beck</b> <b>G. H. Behrendt</b> <b>E. Berger</b>	Inh.: Gustav Behrendt Inh.: Samuel Berger, Prof.: Hofm. Ludwig Berger	Glas- u. Luxuswarenhandel. Lederhandel.
<b>Carl Bergmann</b> <b>E. Bernert, vormals Luz</b>	Inh.: Carl Bergmann Inh.: Emil Bernert	Expedition, Baumaterialien, Kohlen- u. Rohproduktenh.
<b>Albert Beher,</b> vormals W. Hoffmann	Inh.: Albert Beher	Rohfamenten- u. Wollwühl. Manufaktur- und Leinen- warenhandel.
<b>Wilh. Bielschowsky</b> <b>P. Blasche,</b> Inh.: Robert Herzog	Inh.: Wilhelm Bielschowsky Inh.: Robert Herzog	Eisen-, Stahl- und Messing- warenhandel.
<b>Paul Blasig</b> <b>D. Bloch</b> <b>Amand Böhm</b>	Inh.: Paul Blasig Inh.: Max Bloch Inh.: Amand Böhm	Getreide- u. Futterhandel. Porzellanwarenhandel und Glaserie.
<b>H. Doerfer's Nachfolger,</b> <b>P. Brücke</b> <b>Gustav Braunert</b> <b>Adolf Brieger</b>	Inh.: Musiklehrer Paul Brücke Inh.: Gustav Braunert Inh.: Adolf Brieger, Prof.: Hermann Brieger	Weiß- u. Wollwarenhandel. Filet-Quipure-Manufaktur.
<b>Carl Briniker</b>	Inh.: verw. Rosalie Briniker, geb. Fraentel	Agentur, Kommission, Spezereitwarenhandel.
<b>Josef Briniker, Central-Bazar</b> <b>H. Bruck</b>	Inh.: Josef Briniker Gesellschafter: Witwe Anna Bruck, geb. Lazarus, Meisterandreas Martin Bruck, Löwen in Schles., Clara Bruck, Neisse, Frik Bruck, Neisse	Pianofortehandel.
<b>Emanuel Bruck</b> <b>Carl Buchwald</b> <b>Edmund Buchmann</b>	Inh.: Emanuel Bruck Inh.: Carl Buchwald Inh.: Edmund Buchmann	Drogerie. Bankgeschäft.
<b>Franz Buchmann</b> <b>J. Buchmann</b> <b>Bunte u. Kleinert</b>	Inh.: Hofm. Franz Buchmann Inh.: Josef Buchmann Inh.: Witwe Anna Bunte, geb. Zielscher	Herrenkonfektion, Tuchhandel.
<b>Meher Cohn</b>	Inh.: Meher Cohn	Kurzwarenhandel. Destillation, Fruchtstoffsabrik.
<b>Commandite des Schlesischen</b> <b>Bankvereins, Neisse, wo-</b> <b>selbst eine Zweignieder-</b> <b>lassung der in Breslau be-</b> <b>findlichen „Schlesischer</b> <b>Bankverein“ firmierenden</b> <b>Hauptniederlassung besteht.</b>	Pers. haft. Gesellschafter: 1. Bankdirektor Conrad Fromberg, 2. Bankdirektor Ernst Martins, 3. Bankdirektor Georg Cohn, Prokuristen: 1. Bankbeamter Alois Mapper, 2. Bankbeamter Curt Lubisch, 3. Rechtsanwalt Dr. Hande, 4. Alfred Jaschke	Getreidehandel. Getreidehandel, Ziegelei. Kolonialwaren-, Delikatessen- handel, Mineralbrunnen.



Neisse.

Eingetragene Firma	Inhaber, Vorstand oder Gesellschafter, Prokuristen	Geschäftszweig
A. Croce	Inh.: Carl Croce	Zigarren-, Wein-, Kolonial- und Farbwarengroßhdl. Goldwarengeschäft.
S. Dalisch	Gesellschafter: 1. Goldarbeit. Julius Dalisch, 2. Goldarbeit. Oskar Dalisch, beide in Neisse	
Hermann Danziger	Inh.: Hermann Danziger	Getreide- und Landespro- duktenhandel.
Deutsche Herren-Moden, früher: Filiale Gebr. Latterka, Breslau Inh.: Georg Olvion	Inh.: Kaufm. Georg Olvion	Herrengarderobengeschäft.
August Drescher	Inh.: August Drescher	Zigarrengeschäft, Agenturen.
P. J. Drutschmann	Inh.: Peter Josef Drutsch- mann	Brennholz-, Düngemittel-, Kalk-, Kohlen-, Quarz-.
Hermann Dura	Inh.: Witwe Marie Dura, geb. Müller	Wiener Schuhwarenhandel.
Alexander Elkan	Inh.: Alexander Elkan	Bisamentier-, Weiß- u. Woll- warenhdl., Wäschefabrik.
A. Engler	Inh.: Adolf Engler	Weißwöhl., Spezialewöhl.
Hermann Erbs	Inh.: Hermann Erbs, Prof.: Kfm. Gustav Erbs, Rochus bei Neisse	Malzfabrik, Brauerei, Expedition u. Gastwirtsch.
August Ernst	Inh.: August Ernst	Damenkonfektion, Manufaktur- u. Weißwöhl.
M. Erdelt, Inh.: Anna Lilmon	Inh.: Anna Lilmon	Weißwarenhandel.
Victor Flassig	Inh.: Victor Flassig	Manufakturwarenhandel.
Julius Forner, vorm. Paul Gentel	Inh.: Julius Forner	Spezialwarenhandel.
J. Fränzel	Inh.: Josef Fränzel	Herrengarderobengeschäft.
H. Franke	Gesellschafter: 1. Kaufm. Eduard Müller, 2. Fräulein Maria Müller	Eisen-, Stahl- und Messing- warenhandel.
J. Franke	Inh.: Ferdinand Franke	Kolonialwarenhandel.
J. Franke	Gesellschafter: 1. Kfm. Richard Franke, 2. Kfm. Eduard Franke jun., beide in Neisse	Tuchhandel.
J. Franke	Inh.: Josef Franke	Kolonialwarenhandlung.
Kolonialwarenhandlung		
Oskar Friedmann	Inh.: Oskar Friedmann	Getreide- u. Hopfenhandel.
J. Gabel	Inh.: Kfm. Julius Gabel	Getreidehandel.
A. Galisch	Inh.: verw. Frau Anna Schmidt, geb. Galisch	Putz-, Bisamentier- und Weißwarenhandel.
Th. Geslitter	Inh.: Kfm. Theodor Geslitter	Cementwarenfabrikation.
Hugo Gloger	Inh.: Hugo Gloger	Bank- u. Wechselgeschäft.
Ernst Goldmann	Inh.: Witwe Anna Goldmann u. Geschwister Ernst (jun.), Paul, Bruno Goldmann	Drogen-, Farbwaren- und Chemikalienhandel.
Oskar Goldmann	Gesellschafter: 1. Oskar Goldmann, 2. Julius Goldmann	Mineralwasserfabrik.
J. Graveur'sche Buch-, Kunst- und Musikalienhandlung,	Inh.: Gustav Neumann	Verberei, Rohlederhandel.
Gustav Neumann		
Alfred Graul, Bismuthmühle	Inh.: Alfred Graul	Buch- u. Musikalienhandlg.
Mois Grötkner	Inh.: Mois Grötkner	Mühle.
Alfred Groß	Inh.: Alfred Groß	Expedition, Möbeltransport,
Josef Großer,	Inh.: Josef Großer	Holz- und Kohlenhandel.
vorm. J. Mayer		Destillation.
J. Guttmann	Inh.: Josef Guttmann	Honigstuckenfabrik.
		Putz-, Bisamentier- und Weißwarenhandel.



Eingetragene Firma	Inhaber, Vorstand oder Gesellschafter, Prokuristen	Geschäftszweig
Jacob Guttman Neisser Liqueurfabrik Carl Haase Carl Haberkorn	Inh.: Jacob Guttman Inh.: Carl Haase  Inh.: Carl Haberkorn	Zigarrenfabrik u. Handel. Destillation.  Getreide-, Sämereien- und Futtermittelhandel.
Handwerker- u. Hausbesitzer- Credit-Gesellschaft für die Stadt u. den Kreis Neisse G. G. m. b. H.	Vorstand: 1. Hotelbes. Richard Hausdorf, 2. Uhrmacher Franz Jung, 3. früherer Bureauvorsteher Josef Weiß, 4. Rentier Josef Starke, 5. Kürschnermeister Albert Schubert	
Josef Hartmann	Inh.: verw. Frau Agnes Hartmann, geb. Hantel, und deren minderj. Kinder Reinhold u. Arthur Hart- mann	Eisen-, Stahl- und Messing- Kurzwarenhandel.
Oskar Haude	Prof.: Reinhold Steinbach Gesellschafter: 1. Maurer- u. Zimmermstr. Oskar Haude, 2. Hugo Haude, 3. Maurermstr. Paul Haude, sämtlich in Neisse	Maurer- u. Zimmermeister.
Paul Heckel	Inh.: verw. Frau Amalie Heckel, geb. Hiltner	Fleischerei.
Max Heimann Adolf Heinze A. Heißig	Inh.: Max Heimann Inh.: Adolf Heinze Inh.: verw. Frau Amalie Heißig, geb. Kammel	Herren Garderobengeschäft. Kolonialwarenhandel. Kolonialwaren- u. Militär- artikelfhandel.
Paul Hentel, Mehlgeschäft Hennig u. Comp.	Inh.: Paul Hentel Inh.: Franz Schlemann	Mehlgeschäft. Essigfabrik, Stiefelwischse-, Lederfett-, Wolltrich-, Tinte-, Waffen- u. Jagd- utensiliengroßhandel.
August Herbe Paul Hermann August Hillebrand C. Hillebrand	Inh.: Max Herbe Inh.: Paul Hermann Inh.: August Hillebrand Inh.: Carl Hillebrand	Kolonialwarenhandel. Schlosserei. Fleischermeister. Getreide- u. Landesprodukten- handlung, Brennerei.
Robert Hinz	Inh.: Robert Hinz	Buch-, Kunst-, Musikalien- u. Papierhandlung.
Rudolf Hochheiser	Inh.: Fr. Weda Stets	Kurz- und Galanteriewaren- handlung.
A. Hoffmann	Inh.: Albert Hoffmann	Sämereien- und Kolonial- warenhandlung.
A. Hoffmann Fritz Hoffmann	Inh.: August Hoffmann Inh.: Fritz Hoffmann	Fleischerei. Garn-, Leinen- u. Manu- fakturwaren-Großhandl.
Georg Hoffmann	Gesellschafter: Wm. Agnes Hoffmann, geb. Hadenberg u. minderjähr. Kinder: Marie, Angelika, Hildegard, Elfriede und Elisabeth Hoffmann	Schnittwarenhandlung.
Josef Huch	Inh.: Josef Huch Prof.: Kaufmann Josef Huch jun.	Seifenfabrik.
F. Huch's Buchhandlung Heinrich Muschhoff	Inh.: Heinrich Muschhoff	Buchhandlung.
F. Hünersfeld (Inhaber P. Habel)	Inh.: Paul Habel	Zigarrenhandlung.



Neisse.

Eingetragene Firma	Inhaber, Vorstand oder Gesellschafter, Prokuristen	Geschäftszweig
Oswald Huf Nachf. Josef Herrmann Ernst Zentsch	Inh.: Josef Herrmann Inhaber: 1. Ernst Zentsch, 2. Oskar Zentsch Gesellschafter: 1. Kaufm. Hirschel Jonas, 2. Kaufm. Julius Jonas Inh.: Bernhard Stallmann	Buchhandlung. Photographisches Atelier. Getreidehandlung.
H. Jonas		
B. Stallmann		Manufaktur- u. Leinwandwaren- handlung.
E. Karler Zul. Kassel	Inh.: Emil Karler Inh.: Julian Kassel	Brennerei. Leder-, Häute- und Felle- handlung.
Aug. Kienenmund, mit einer Zweigniederlassung in Bad Landeck Julius Kiesner Kirchner u. Ritter	Inh.: Kfm. Adolf Floercke Inh.: Julius Kiesner Gesellschafter: 1. Schneidermeister Josef Kirchner, 2. Schneidermeister Emanuel Ritter	Weingroßhandlung. Spezereihandlung. Schneidermeister.
Em. Klink	Inh.: Frau Emilie Klink, geb. Hoefe	Spezereihandlung.
A. Klinkhart	Inh.: Anna Klinkhart, geb. Mitschke	Leinwandhandlung.
M. Klinkert	Inh.: Nikolaus Klinkert	Manufaktur- u. Modewaren- handlung, Damenkonfektion.
Oskar Knappe	Inh.: Oskar Knappe	Drogen-, Farbwaren- und Chemikalienhandlung.
M. Kohn jun.	Gesellschafter: 1. Kfm. Herm. Koentzowit, Neisse, 2. Kfm. Willi Kohn, Neisse Inh.: Franz Carl Kolbe Inh.: Paul Kunisch	Galanteriewaren- u. Spiel- warenhandlung.
F. C. Kolbe Paul Kunisch		Drechslermeister. Honighandlung, Honigkuchen- und Zuckerwarenfabrik.
H. Kurpiers u. Comp.	Inh.: Kfm. August Hübner, Neisse	Ofenfabrik.
G. v. Langendorff'sche Große Mühle, G. m. b. H., mit einer Zweigniederlassung in Bösdorf	Geschäftsführer: Major a. D. Fritz Publik, Neisse, Prokurist: Kaufmann Julius Wilde Inh.: Franz Langer Inh.: Paul Langner Gesellschafter: 1. verm. Schlossermeister, Louise Langner, geb. Knauer, 2. deren minderjähr. Kinder Otto u. Bruno Langner Inh.: Theodor Label Inh.: Louis Leipziger Inh.: Eugen Lebel	Dampfmehlmüllerei.
Franz Langer Auguste Langner Wilhelm Langner		Tuchhandel. Fuk- und Weißwarengeschäft. Schlosserei u. Fahrradhdg.
Th. Label Louis Leipziger Buchdruckerei Adolf Lebel Inh. Eugen Lebel Magistrat Eduard Nachlich Inhaber Josef Langer Josef Mai vormals Franz Pelz Josef Mann	Inh.: Stadtgemeinde Neisse Inh.: Kfm. Josef Langer Inh.: Josef Mai Inh.: Josef Mann Inh.: Bruno Malsky	Kolonialwarenhandlung. Getreidegeschäft. Buchdruckerei. Waschanstalt u. Wassergebewerk. Destillation. Manufaktur- u. Modewaren- handlung. Kolonialwaren- und Deli- katesenhandlung. Bierverlag.
B. Malsky		



Eingetragene Firma	Inhaber, Vorstand oder Gesellschafter, Prokuristen	Geschäftszweig
<b>Franz Marmacshäde</b> Zweigniederlassungen Neu- stadt O.-S. u. Grottkau <b>Carl Michalte</b> <b>Amalie Michler</b>  <b>August Milde</b> vormals Jos. Hlaßig <b>Adolf Milde</b> <b>Heinrich Müller</b> <b>L. Müller</b>	Inh.: <b>Karl Marmacshäde</b>  Inh.: <b>Carl Michalte</b> Inh.: <b>Amalie Michler</b> , geb. Bayer Inh.: <b>August Milde</b>  Inh.: <b>Adolf Milde</b> Inh.: <b>Heinrich Müller</b> Gesellschafter: 1. <b>Max Müller</b> , 2. <b>Witwe Marie Müller</b> , geb. Frauenholz 3. <b>Kaufm. Paul Müller</b> , 4. <b>Emmy Müller</b> Gesellschafter: 1. verw. <b>Anna Modrzej</b> , geb. Fränkel, 2. <b>Geschwister Paul, Georg,</b> <b>Ernst, Friedrich Modrzej</b> 3. <b>Kaufm. Wilhelm Schulz</b> Gesellschafter: 1. <b>Tischlermeister Karl Kessel</b> , 2. <b>Abrecht Hoffmann</b> , 3. <b>Vincent Sauer</b> , 4. <b>Kaufm. Alois Sauer</b> Gesellschafter: 1. <b>Lithograph Paul Moebis</b> , 2. <b>Kfm. Alfons Krämer</b>	<b>Seifen-, Stearin- u. Wachs-</b> <b>kerzenfabrik, Honig- und</b> <b>Parfümeriewarenhandlung.</b> <b>Zigarrenhandlung.</b> <b>Kolonialwarenhandlung.</b>  <b>Kolonialwarenhandlung.</b>  <b>Spezereivarenhandlung.</b> <b>Herrenkonfektion.</b> <b>Wäschefabrik, Hutgeschäft.</b>
<b>Josef Modrzej</b>	Inh.: <b>Karl Marmacshäde</b>	<b>Destillation.</b>
<b>Möbelhalle der Vereinigten</b> <b>Tischlermeister Neisse</b>	Inh.: <b>Karl Marmacshäde</b>	<b>Möbelhandel.</b>
<b>Paul Moebis u. Co.</b>	Inh.: <b>Karl Marmacshäde</b>	<b>Destillation.</b>
<b>Julius Mohnhaupt Nachfolger,</b> <b>Breslau, Zweignieder-</b> <b>lassung in Neisse</b>	Inh.: <b>Karl Marmacshäde</b>	<b>Sämereienhandlung.</b>
<b>H. Mohrenberg</b>	Inh.: <b>Karl Marmacshäde</b>	<b>Kolonialwaren- und Delis-</b> <b>katesenhandel.</b>
<b>Emmo Mrašč</b> <b>F. F. Neise</b> <b>Neisser Granitwerke</b> <b>Altien-Gesellschaft</b>	Inh.: <b>Emmo Mrašč</b> Inh.: <b>Franz Josef Neise</b> Vorstand: <b>Direktor Felix Morat</b> , Prokurist: <b>Kfm. Karl Taplick, Neisse</b> Inh.: <b>Leopold Brieger</b>	<b>Schuhwarenhandel.</b> <b>Reitungsverlag.</b> <b>Granitwerke.</b>
<b>Neisser Wechselstube</b> <b>Leopold Brieger junior</b> <b>G. Neumann</b> <b>J. Neumann, Neisse, Zweig-</b> <b>niederlassung von der</b> <b>Hauptniederlassung in</b> <b>Berlin</b>	Inh.: <b>Leopold Brieger</b> Inh.: <b>Heinrich Neumann</b> Inh.: <b>Rudolf Neumann, Berlin</b>	<b>Bankgeschäft.</b> <b>Zigarrenfabrik.</b> <b>Zigarrenhandel.</b>
<b>Fritz Neumann's Nachflg.,</b> <b>Reinhold Scholz</b> <b>August Nütz</b>	Inh.: <b>Drogist Reinhold</b> <b>Scholz</b> Inh.: <b>August Nütz</b>	<b>Drogegeschäft.</b>
<b>Gustav Nitsche, Stadtapotheke</b> <b>F. Roe u. Schulze, Potsdam</b>	Inh.: <b>Gustav Nitsche</b> Inh.: <b>Kaufmann Johannes</b> <b>Schulze, Potsdam</b> Inh.: <b>Johanna Roher</b>	<b>Dampfbräuerei u. Mälzerei,</b> <b>Hopfenhandel.</b> <b>Apotheke.</b> <b>Uniformen- und Militär-</b> <b>effetengeschäft.</b> <b>Herrengarderobe- u. Wäsche-</b> <b>geschäft.</b>
<b>Johanna Roher</b>	Inh.: <b>Johanna Roher</b>	<b>Herrengarderobe- u. Wäsche-</b> <b>geschäft.</b>
<b>Alois Ronnast</b> <b>L. Rothmann</b> <b>Em. Deffner</b> <b>Jos. Olbrich</b> <b>F. Pach et Comp.</b>	Inh.: <b>Alois Ronnast</b> Inh.: <b>Leopold Rothmann</b> Inh.: <b>Emanuel Deffner</b> Inh.: <b>Kfm. Josef Olbrich</b> Inh.: <b>Julius Siegert</b>	<b>Kolonialwarenhandel.</b> <b>Damenmantelfabrik.</b> <b>Mineralwasserfabrik.</b> <b>Destillation.</b> <b>Lederhandel.</b>



Meiße.

Eingetragene Firma	Inhaber, Vorstand oder Gesellschafter, Prokuristen	Geschäftszweig
Bruno Baduch Max Bick Paul Bick Hugo Bietsch, Bergapotheke Franz Bischel, Möbelfabrik und Bautischlerei	Inh.: Bruno Baduch Inh.: Max Bick Inh.: Paul Bick Inh.: Hugo Bietsch Inh.: Tischlermeister Paul Bischel, Prof.: Afm. Karl Bischel	Militäreffektenhandel. Seifenhandel. Draht- u. Siebwarenfabrik. Apotheke. Möbelfabrik u. Bautischlerei.
Max Bischel	Inh.: Max Bischel	Alempnermeister, Gas- und Wasserleitungsbau. Konfekt-, Honigtuchen- und Zuckerwarenfabrik. Puk-, Posam., Weiß- und Wollw.-Großhdl., Wäsche, Filet-Quipure-Fabrik
Ernst Blaschke's Nachfolger, Inh.: Josef Herrmann Isidor Breiß	Inh.: Josef Herrmann Inh.: Paul Breiß	Teppichfabrik.
Freiländer Teppich-Fabrik, Frik Hoffmann, Meiße, Zweigniederl. Freiland	Inh.: Frik Hoffmann	Mineralwasserfabrik. Schneidermeister, Garderobengeschäft. Zigarrenhandel.
L. Puppe Eduard Quinte	Inh.: Louis Puppe Inh.: Eduard Quinte	Weiß- u. Wollwarenhandel. Spezereivarenhandel. Zuckerwarenfabrik.
Wilhelm Quittet, vorm. Hermann Schweitzer J. Recknik Nachfolger Paul Rettig Aug. Riede	Inh.: Wilhelm Quittet Inh.: Afm. Josua Weber Inh.: Paul Rettig Inh.: Fräulein Margaretha Franz	Eisenwarenhandel. Photograph. Kolonialwarenhandel. Bäckerei. Spezereivarenhandel. Posamenten-, Woll-, Weiß-, Kurz- u. Spielwarenhandel. Kolonialwarenhandel. Luchhdl., Achselflappenfabrik. Getreidehandel, Mälzerei m. Dampfbetrieb.
Carl Riedel G. Riedel, vorm. Oskar Renski August Rieger Josef Rieger A. Rogel H. Rohr's Witwe, Inhaber G. Hoffmann Eduard Rudolf F. Ruffert A. Saenger u. Comp.	Inh.: Afm. Julius Baher Inh.: Gustav Riedel Inh.: August Rieger Inh.: Josef Rieger Inh.: August Rogel Inh.: Georg Hoffmann Inh.: Eduard Rudolf Inh.: Alfred Ruffert Gesellschafter: 1. Kaufm. Hermann Vincenz, 2. Destillateur Albert Wuttke, 3. Afm. Carl Vincenz	Kolonialwarenhandlung. Zimmergeschäft.
Heinrich Schaar Louise Schindler	Inh.: Afm. Heinrich Schaar Inh.: verw. Zimmermeister Louise Schindler, geborene Frank	Brennerei.
Paul Schirduan, vorm. Albert Wuttke L. Schmachthahn	Inh.: Paul Schirduan	Eisen-, Werkzeug- und Kurz- warenhandel. Eisen- u. Metallwarenhdl. Kolonialwaren- und Deli- katessehandlung. Manufaktur-, Posamentier- und Weißwarenhandel. Expeditions-, Holz- und Kohlengeschäft. Buchdruckerei, Papierhandel.
Heinrich Schmidt G. Schneider	Inh.: Heinrich Schmidt Inh.: Gustav Schneider	Weißwarenhandel.
Julius Schneider, vorm. Carl Gunhart Max Schneider, Expeditions-, Holz- u. Kohlengeschäft A. Schneider's Nachfolger, R. Sponer Florentine Schöbel	Inh.: Julius Schneider Inh.: Max Schneider Inh.: Robert Sponer Inh.: verw. Florentine Schöbel, geb. Hanke	Brennerei, Destillation. Seifenfabrik, Parfümerien- und Wachswarenhandel.
Josef Schön Wilhelm Schoen, Glah und eine Zweignieder- lassung in Meiße	Inh.: Josef Schön Inh.: Wilhelm Schoen, Meiße	



Eingetragene Firma	Inhaber, Vorstand oder Gesellschafter, Prokuristen	Geschäftszweig
<p>H. Scholz, Inh.: Heinrich Rudolf Berthold Schwab, Münsterberg J. Schwalbe, vorm. Robert Birke A. Schubert Paul Seidel Paul Siegel Singer Comp., Nähmaschinen- Aktiengesellschaft, Hamburg mit einer Zweignieder- lassung in Neisse</p>	<p>Inh.: Heinrich Rudolf Inh.: Rfm. Friedrich Schwab, Münsterberg Inh.: Ignaz Schwalbe Inh.: August Schubert Inh.: Paul Seidel Inh.: Paul Siegel Vorstand: 1. Rfm. Georg Meidlinger, Hamburg, 2. Rfm. William Schlbester Church, Hamburg Inh.: Julius Singer Inh.: Oskar Sorauer Inh.: Franz Springer jun. Inh.: Schneidermstr. Johann Erofa Inh.: Dr. Georg Stenzel Inh.: Max Stimpel Inh.: Robert Telschig Inh.: Rfm. Franz Türke Inh.: Emil Traurig Inh.: Paul Trautmann Inh.: Gustav Tschander Inh.: Apollonia Ungrade Vorstand: 1. Pfarrer Stull, Polnisch- Wette, Vorsitzender, 2. Hauptlehrer Carl Rierle, Langendorf, Stellvert., 3. Kolonist Alexander Gojowczyk, Neu-Wudkowiz, 4. Bauergutsbesitzer Josef Rühnel, Ludwigsdorf, 5. Bauergutsbesitzer Anton Stusche, Mogtowiz, 6. Bauergutsbesitzer Gottlieb Hofeisel, Schnellwalde Inh.: Hugo Voelkel Vorstand: 1. Direktor Hans Nielas, 2. Kassierer Paul Michalke, 3. Kontrolleur Emil Fricke Inh.: Carl Wache Inh.: Heinrich Walter Inh.: Rfm. Ferdinand Weber Inh.: Franz Weinitschke jun. Gesellschafter: 1. vertv. Emilie Winkler, geb. Leuthold, 2. Goldarbeiter Otto Winkler, 3. Goldarbeiter Ernst Winkler</p>	<p>Pfefferkuchen- u. Konfituren- fabrik. Seifenfabrik, Parfümerie- und Wachswarenhandel. Kolonialwaren- u. Dünge- mittelgroßhandel. Kolonialwarenhandel. Zigarrenhandel. Eisen- u. Kurzwarenhandel. Nähmaschinenvertrieb.  Destillation. Lederhandel Honigkuchenfabrik. Herrengarderobehandel.  Apotheke. Speziation u. Salzhandel.  Leinen- u. Modewarenhdl. Destillation.  Getreidegeschäft. Spezerei-, Delikatessen- u. Weinhandel. Spezereivarenhandel. Wäschefabrik u. Ausstattungs- Magazin.  Furvelen-, Goldwaren- u. Taschenuhrenhandel.  Bankgeschäft.  Fleischermeister. Herrenkonfektion. Brennerei. Kolonialwarenhandel. Uhren-, Gold- und Silber- warengeschäft.</p>
<p>Julius Singer Oskar Sorauer Franz Springer Johann Erofa  Dr. Georg Stenzel Otto Stimpel, vorm. J. Haberkorn Robert Telschig, vorm. Bache Franz Türke, vorm. Oskar Michle Emil Traurig Paul Trautmann  Gustav Tschander Apollonia Ungrade  Verband schlesischer ländlicher Genossenschaften E. G. m. b. H.</p>		
<p>A. Voelkel, Neisse und eine Zweignieder- lassung in Denthen D.=S. Vorschuß-Verein Neisse E. G. m. b. H.  Carl Wache Heinrich Walter F. Weber Fr. Weinitschke Josef Winkler</p>		



**Neisse—Neudorf.**

Eingetragene Firma	Inhaber, Vorstand oder Gesellschafter, Prokuristen	Geschäftszweig
Wirtschaftsgenossenschaft des Schlesischen Bauernvereins G. G. m. b. H.	Vorstand: 1. Rittergutsbesitzer Richard Naden, Grädis, 2. Bauergutsbesitzer Josef Tüttner, Oppersdorf, 3. Gutsbesitzer Karl Weigel, Wolkmannsdorf, 4. Gutsbesitzer Hans Beher, Groß-Neudorf, 5. Rittergutsbesitzer Julius Meißner, Dürr-Stamitz	
Joachim Witting Gottthard Witzke Albert Wolf Adolf Wolff Carl Wolff Franz Wolff Max Zuder	Inh.: Kfm. Joachim Witting Inh.: Kfm. Gottthard Witzke Inh.: Albert Wolf Inh.: Adolf Wolff Inh.: Carl Wolff jun. Inh.: Paul Wolff Inh.: Max Zuder	Handschuh- u. Wäschegeesch. Kolonialwarenhandel. Getreidehandel. Spezereitwarenhandel. Wachswaren- u. Seifenfabrik. Uhrmacher u. Goldarbeiter. Kolonialw.- u. Delikatessen- handlg., Wein- u. Bier- Auschanf.

**Neisse—Heinrichsbrunn.**

Karlauer Walzenmühle, Theodor Groß	Inh.: Theodor Groß	Mühle.
---------------------------------------	--------------------	--------

**Neuberrn, Kreis Pleß.**

G. Worinski	Inh.: Elias Worinski	Spezerei-, Schnitt- und Eisenwarenhandel.
Carl Hammer	Inh.: Carl Hammer	Spezerei-, Schnittwaren- u. Getreidehandlg., Drogerie.
Landau et Schaenker	Gesellschafter: 1. Kaufm. Sender Landau, 2. Kaufm. Pinfus Schaenker, beide in Ostwiecin	Dachpappenfabrik.
Monderer u. Jacob	Gesellschafter: 1. Kfm. Jacob Monderer, Kraßau, 2. Kfm. Isaac Jacob, Ostwiecin	Kaufmännisches Geschäft.
Cigarettenfabrik Josef Wulkan	Gesellschafter: 1. Kfm. Josef Wulkan, 2. Josef Monderer, 3. Isaac Jacob, 4. Isaac Gerstner	Zigarettenfabrik.

**Neudeck, Kreis Tarnowitz.**

Guido Fürst von Donners- marck'sche Generaldirektion Neudeck D.=S.	Inh.: Guido Fürst v. Don- nersmarck, Neudeck D.=S. Prokuristen: a) Einzelprokura: General- direktor Josef Witta, b) Kollektivprokura: Dr. Wilhelm Gerisch, Josef Zantoch, Hugo Krieger	Steinbrüche, Ziegeleien, Brettmühlen, Steinkohlen- gruben, Zinkerg-, Bleierz- und Eisenerzförderungen, Rohzinkhütte u. Schwefel- säurefabrik.
Konstantin Stachowsky	Inh.: Konstantin Stachowsky	Fleischerei.

**Neudorf, Kreis Leobschütz.**

Spar- und Darlehnskasse G. G. m. u. H.	Vorstand: 1. Gärtner und Fleischer Josef Niesel, 2. Anbauer Franz Richter II. 3. Gärtner Alois Schwingel, 4. Anbauer Johann Veier, 5. Gärtner Carl Grüner	Spar- und Darlehnskasse.
---	---	--------------------------



# G. Siwinna

**Kattowitz**

Grundmannstr. 12



**Beuthen**

Bahnhofstr. 39 ]

**Buch- und Kunstdruckerei \* \* \***

**Schriftgiesserei \* Lith. Anstalt**

**Buch- und Papierhandlung. \* \***

Saubere und preiswerte Anfertigung

von

## DRUCKSACHEN

jeder Art

in Buch- und Steindruck.

Comptoirartikel — Schreibmaterialien.

Verlag des  
„Oberschlesisches · ·  
· · Adress-Handbuch“.

Vertretung von  
**König & Ebhardt, Hannover.**

Verlag der  
„Kattowitzer Zeitung“.  
*Wirksamstes Insertionsorgan.*

**2 Setzmaschinen.**  
Elektrischer und Rotations-Betrieb.



Fernsprecher:  
Kattowitz No. 8. \* Beuthen No. 33.

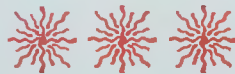







Eingetragene Firma	Inhaber, Vorstand oder Gesellschafter, Prokuristen	Geschäftszweig
--------------------	--	----------------

### Neudorf, Kreis Pleß.

Julius Mainka	Inh.: Gutsbes. Julius Mainka	Gastwirtschaft. Bergbauunternehmer und Handel mit Sprengstoffen.
---------------	------------------------------	--

### Kgl. Neudorf, Kreis Oppeln.

Gogolin-Guradzer Kalk- u. Cementwerke, Aktiengesellschaft, Breslau, m. Zweign. in Kgl. Neudorf	Vorstand: Generaldirektor Paul Wagner, Breslau	Kalk- und Cementwerke.
---	--	------------------------

### Neuhof, Kreis Beuthen O.=S.

Gewerkschaft des Zinkerz- Bergwerks Neuhof	Repräsentant: Königlich. Bergrat Bertram Hildebrand in Carlschhof	Zinkerzgewinnung.
---	---	-------------------

### Neukirch, Deutsch-, Kreis Leobschütz.

Deutsch-Neukircher Darlehnskassen-Verein G. G. m. u. S.	Vorstand: 1. Gastwirt Josef Scheit- hauer, Dtsch.-Neukirch, Vorsitzender, 2. Mühlenbes. Franz Werner, Bieskau, Stellvertr., 3. Gärtner Franz Klein, Deutsch-Neukirch, 4. Bauergutsbesitzer Franz Kroemer, Bieskau, 5. Anbauer Adolf Klein, Rosen	Darlehnskasse.
Anton Kufielka Adolf Wiedorn	Inh.: Anton Kufielka Inh.: Adolf Wiedorn	Spezereivarenhandlung. Kolonialwarenhandlung.

### Neukirch, Poln.-, Kreis Cosel (Schles.).

Josef Langosch Selma Meyer	Inh.: Josef Langosch Inh.: Witwe Selma Meyer, geb. Kretschmer	Gastwirtschaft. Kolonial- u. Spezereivaren- handel pp.
Poln.-Neukircher Spar- und Darlehnskassen-Verein G. G. m. u. S.	Vorstand: 1. Stellenbesitzer Victor Maimusch, Poln.-Neukirch, Vorsitzender, 2. Bauer Josef Wilpert, Al.-Ellguth, Stellvertr., 3. Bauer Franz Bulla, Poln.-Neukirch, 4. Bauer Josef Sobotta, Gzienskowik, 5. Bauer Jacob Bulla, Poln.-Neukirch	Spar- und Darlehnskasse.
H. Busch Josef Urbach Dampfmolkerei W. C. Weiße, Ratibor	Inh.: Heinrich Busch Inh.: Josef Urbach Inh.: Wilhelm Carl Weiße, Ratibor	Apotheke. Gastwirtschaft u. Landframh. Dampfmolkerei.
Wilhelm Wolffsohn, Cosel, mit Zweigniederlassung in Poln.-Neukirch unter der Firma Wilhelm Wolffsohn Zuckerfabrik b. Poln.-Neukirch Schöen u. Co. (siehe Gzienskowik)	Inh.: Wilhelm Wolffsohn Cosel	Handel mit Landprodukten.



**Neuland — Neunz.**

Eingetragene Firma	Inhaber, Vorstand oder Gesellschafter, Prokuristen	Geschäftszweig
--------------------	--	----------------

**Neuland, Kreis Neisse.**

Carl Zäschke, Neisse-Neuland	Gesellschafter: verw. Flora Zäschke, geb. Poschmann, und deren Söhne Paul u. Rudolf Zäschke	Landwirtschaftliche Maschinen- fabrik.
------------------------------	---	---

**Neuland, Mittel-, Kreis Neisse.**

Aktiengesellschaft Silesia, Eisengießerei, Maschinen- fabrik u. Braunkohlenwerk Maschinenfabrik K. Weigel Nachfolg. Aktiengesellschaft	Vorstand: Ingenieur August Koch, Mittel-Neuland Vorstand: 1. Ingenieur Walddemar Zimmermann, 2. Ingenieur Willibald Spielvogel, beide in Mittel-Neuland, 3. Ingenieur Ernst Pistorius, Neisse Gesellschafter: 1. Ingenieur Julius Hahn, 2. Ingenieur Adolf Rosenfein, 3. Ingenieur Hugo Hahn Inh.: Oscar Kahl	Eisengießerei, Maschinen- fabrik u. Braunkohlenwerk. Maschinenfabrik, Kesselschmiede, Kupfer- schmiede, Metallgießerei.
Reißer Eisengießerei und Maschinenbauanstalt Hahn u. Koplowitz		Eisengießerei und Maschinenbauanstalt.
Neuländer Dampfbrauerei, Oscar Kahl Neuländer Spar- und Dar- lehnskassenverein E. G. m. u. S.	Vorstand: 1. Anton Pligner, Mittel- Neuland, Vorf., 2. Franz Wittmann, Neu- land, Stellvertreter, 3. Julius Kittel, Ober- Neuland, 4. Franz Herde, Conradsdorf Vorstand: 1. Rittergutsbes. Otto Wirth, M.-Mahlendorf, 2. Ingenieur August Koch, Mittel-Neuland	Brauerei. Darlehnskasse.
Silesia, Gesellschaft für Milchcentrifugenbau, Sonnenschein u. Co.		Fabrikation von Molkerei- artikeln.

**Neuland, Ober-, Kreis Neisse.**

Missionsdruckerei, G. m. b. H. Kaldenkirchen mit einer Zweigniederlassung in Ober-Neuland	Geschäftsführer: 1. General-Superior Arnold Janssen, Stehl, 2. Priester Nicolaus Blum, daselbst	Druckerei und Verlag.
--	---	-----------------------

**Neundorf, Groß-, Kreis Neisse.**

Vorschuß-Verein zu Groß-Neundorf E. G. m. b. H.	Vorstand: 1. Direktor Alois Zacher, 2. Buchhalter Paul Strickel, 3. Bauergutsbes. Franz Puff, 4. Bauergutsbes. Albert Weier	Bankgeschäft.
---	---	---------------

**Neunz, Kreis Neisse.**

Franz Apfeld'sche Erben	Gesellschafter: 1. verwittwete Olga Apfeld, geb. Kahl, 2. deren 4 minderj. Kinder Lucie, Franz, Max und Johanna Apfeld	Biegelei.
-------------------------	---	-----------



Eingetragene Firma	Inhaber, Vorstand oder Gesellschafter, Prokuristen	Geschäftszweig
Neunzer Darlehnskassen- Verein, E. G. m. u. S.	Vorstand: 1. Bauergrundbesitzer Julius Stenzel, Vorsitzender, 2. Bauergrundbesitz. Hermann Könige, Stellvertreter, 3. Gärtnerstellenbes. Franz Feldsmann 4. Bauergrundbesitzer August Dike, 5. Bauergrundbesitzer Josef Teuber	Darlehnskasse.

### Neustadt O.-S.

J. Adler Jenny Adler	Inh.: Sidor Adler Inh.: Jenny Adler	Manufakturwarenhandlung. Tuch-, Mode- und Kon- fektionsgeschäft.
Konstantin Alfer G. Anders	Inh.: Konstantin Alfer Inh.: Gottlieb Anders	Modewarenhandlung. Kolonialwaren-, Eisen- und Kurzwarenhandlung.
J. Austerlitz Graf Franz Carl Wolfgang von Ballestrem, Ruda- Biskupitz und eine Zweig- niederlassung zu Neu- stadt O.-S. Carl Veckert Nachf. Berliner Engros-Lager S. Cohn Josef Böfel	Inh.: Moritz Austerlitz Inh.: Franz, Carl Wolffgang Graf von Ballestrem Prof.: Güter-Direktor Franz Pieler in Ruda Inh.: Anton Kurka Inh.: Samuel gen. Sali Cohn	Getreidehandlung. Kohlenhandlung. Gastwirtschaft, Hotel. Woll- u. Weißwarenhandlg.
Eduard Brieger Emanuel Brud L. Caspari	Gesellschafter: 1. Schuhfabrikant Richard Böfel, 2. Schuhfabrikant Max Böfel Inh.: Eduard Brieger Inh.: Emanuel Brud Inh.: Frä. Thekla Caspari	Schuhfabrik. Schuhwarenfabrik. Mälzerei.
Hermann Cohn	Inh.: Hermann Cohn	Eisenwaren-, Tabak- und Zigarrenhandlung.
Consum-Verein E. G. m. b. S.	Vorstand: 1. Tuchfmr. Anton Mentwig, 2. Buchhalter Hugo Habel, 3. Kontrolleur Heinz. Pelzel Inh.: Emanuel David	Glas- und Porzellanwaren, Haus- u. Küchengeräte. Konsumartikelverkauf.
E. David, Zweigniederlassung in Neustadt O.-S. mit Hauptgeschäft in Leobschütz Philipp Deutsch Nachfolger Th. Diebitzsch Ernst Dittrich F. Doctor Wilhelm Feige R. Zipper in Lindenvorwerk Paul Förster S. Fränkel	Inh.: Max Bodländer Inh.: Theobald Diebitzsch Inh.: Ernst Dittrich Inh.: Flora Doctor Inh.: Wilhelm Feige Inh.: Robert Zipper Inh.: Paul Förster Gesellschafter: 1. Abraham Fränkel 2. Albert Fränkel, 3. Josef Pinkus, 4. Emanuel Fränkel 5. Max Pinkus Inh.: Salomon Fuchs Inh.: Bruno Gabel Inh.: Josef Glodny Inh.: Benedikt Gödel	Goldwarengeschäft. Bankgeschäft. Brauerei. Eisenwarenhandlung. Manufakturwarenhandlung. Schuhwarenfabrik. Riegeleibetrieb. Spezereimwarenhandlung. Dampfleinen- und Damast- weberei.
Gebrüder Fuchs Bruno Gabel Josef Glodny Benedikt Gödel		Seiden- u. Wollwarenhandlg. Getreidehandlung. Schuhmacher. Schuhwarenhandlung.



**Neustadt O.-S.**

Eingetragene Firma	Inhaber, Vorstand oder Gesellschafter, Prokuristen	Geschäftszweig
August Görlich Reinhold Golek Josef Groetschel Carl Gunzer	Inh.: August Görlich Inh.: Reinhold Golek Inh.: Josef Groetschel Inh.: Maurermeister Carl Gunzer	Spezereivarenhandlung. Kolonialwarenhandel. Spezereivarenhandlung. Zimmereigenschaft.
Franz Habel Handwerker-Spar- u. Dar- lehnskassen-Verein C. G. m. b. H.	Inh.: Franz Habel Vorstand: 1. Schornsteinfegermstr. Carl Mekner, 2. Glasermeister Theodor Krusche, 3. Schuhmachermeister Paul Hein	Gerberei. Spar- und Darlehnskasse.
Joh. Hanel Konstantin Hanel, Maurermeister Albert Hanke A. Heidrich	Inh.: Theodor Hanel Inh.: Konstantin Hanel	Schuhwarenfabrik. Maurermeister.
Albert Hanke A. Heidrich	Inh.: Albert Hanke Gesellsch.: Brauereibf. Frau Elisabeth Heidrich, geb. Gebulla und die minderj. Kinder Alexander, Lucie, Gertrud und Johannes, Geschwister Heidrich	Schuhmachermeister. Brauerei.
Carl Hein Joh. Hein Bernhard Heinisch's Ww.	Inh.: Carl Hein Inh.: Johann Hein Inh.: Hedwig, verw. Heinisch, geb. Gayda	Klempner. Spezerei- u. Materialhdl. Hutmacherei.
Franz Heinisch J. F. Heinisch	Inh.: Franz Heinisch Inh.: Karl Heinisch	Buchhandlung. Buch-, Papierhandlung und Bibliothek.
Gebrüder Heinisch A. Heissing's Nachf. Franz Weidner Hermstein's Weinhandlung	Inh.: August Heinisch Inh.: Franz Weidner	Tischlerei u. Möbelhandlg. Spezereivarenhandlung.
J. Hoffmann	Inh.: Ww. Frau Marie Hermstein, geb. Ohnesorg Inh.: verw. Frau Hoffmann, geb. Thienel	Weinhandlung. Schuhwarenfabrik.
Konstantin Holletsche Josef Janus	Inh.: Konstantin Holletsche Inh.: Schuhfabrikant Josef Janus	Sattlerei u. Möbelhandlg. Schuhfabrik.
C. Keilich	Inh.: Carl Keilich	Spezereivaren-, Tabak- und Zigarrenhandlung. Weiß- u. Wollwarenhandl.
R. Kiesler	Inh.: 1. Berthold Kiesler, 2. Kaufm. Max Göbel	
Adolf König Carl Königer u. Sohn	Inh.: Adolf König Inh.: Carl Königer in Wien 4, Hauptstr. Nr. 20	Kurzwarenhandlung. Kohlen-, Kalk- u. Holzhdl.
A. Krause S. Krause A. Krusche W. Kugler, vorm. C. Beckert Franz Langer Fidor Lauterbach Th. Lebel Gebrüder Löwe vorm. Ludwig Roever u. Co.	Inh.: Aron Krause Inh.: Hermann Krause Inh.: Theodor Krusche Inh.: Wilhelm Kugler Inh.: Franz Langer Inh.: Fidor Lauterbach Inh.: Theodor Lebel Inh.: Louis Löwe	Kramwarenhandel. Goldarbeiter. Glas- u. Silberhandlung. Spezereivarenhandlung. Schuhwarenfabrik. Lederhandlung. Apothek. Destillation, Essig- u. Mostsch- fabrik u. Kolonialivhdl. Wachs- und Seifenfabrik.
Franz Marmackshäde, Zweig- niederlassung in Neustadt mit Hauptgeschäft in Meisse	Inh.: Karl Marmackshäde	
Franz Meja Adolf Mekker's Weinhandlg. C. Mekner	Inh.: Franz Meja Inh.: Adolf Mekker Inh.: Emil Mekner	Spezereivarenhandlung. Weinhandlung. Tapißerie- u. Wollwaren- handlung.



Eingetragene Firma	Inhaber, Vorstand oder Gesellschafter, Prokuristen	Geschäftszweig
Paul Möring F. Motrauer Anton Müller S. Müller Nachf. W. Oppenheim Ludwig Müller vorm. J. Sackenberg Paul Müller Paul Müller, Zigarren- handlung S. Müller Hans Natanowsky F. S. Reife A. Rentwig W. Reugebauer Neustadt-Gogoliner Eisen- bahngesellschaft Neustädter Molkerei, E. G. m. b. H.	Inh.: Paul Möring Inh.: Max Motrauer Inh.: Anton Müller Inh.: Wilhelm Oppenheim Inh.: Ludwig Müller Inh.: Paul Müller Inh.: Paul Müller Inh.: Salomon Müller Inh.: Hans Natanowsky Inh.: Franz Josef Reife, Reife Inh.: Anton Rentwig Inh.: Max Reugebauer Vorstand: Fabrik-Direkt. Adolf Schlitt Vorstand: 1. Rittergutsbes. Paul von Wittenburg, Schlogwitz, 2. Gerichtsassessor v. Choltitz, Gräfl. Wiese, 3. Bauergutsh. Bonaventura Klose, Leuber Inh.: Convent der barm- herzigen Brüder Inh.: Arthur Opperkalski Inh.: Joseph Otte Inh.: Eduard Pache Inh.: Richard Papatschy Inh.: Martin Pischel Inh.: Eduard Pischel Inh.: Franz Keller Inh.: Max Pulzner Inh.: Albert Rehmet Inh.: Robert Reichelt Inh.: Carl Reimann junior Inh.: Max Reimik Inh.: August Richter Inh.: Carl Hoffmann Inh.: Max Ködlich Inh.: Hermann Kommer Inh.: Max Kriebel Inh.: Anna Rudolf, geb. Coffner Inh.: Ludwig Rupprecht Inh.: Lorenz Sage Inh.: Cornelius Sauer Inh.: Hermann Scheiblich Inh.: Johann Scheiblich Inh.: Josef Schinke Inh.: Albert Schmidt Inh.: Anton Schmidt Inh.: Heinrich Schmidt Inh.: Gebrüder Schmidt Inh.: Anton Schneider Inh.: August Schneider	Seifenwarenhandlung. Holzhandlung. Schuhfabrik. Kleiderhandlung. Hotel. Holz-, Kohlen- u. Kalkhdl. Tabak- u. Zigarrenhandlg. Destillation u. Zigarrenhdl. Manufakturwarenhandlung. Buchdruckerei und Zeitungs- verlag. Manufakturwarenhandlg. Kolonialwarenhandlung. Kleinfabrikbetrieb. Molkerei. Apothekerei. Schuhmacher. Spezerei- u. Materialwaren- handlung. Ziegeleibetrieb. Kupferschmiede. Kürschner. Drogen- u. Farbwarenhdl. Buch-, Papier-, Glas- und Porzellanwarenhandl. Destillation u. Brauerei. Dampfbrauerei u. Mälzerei. Buchdruckerei. Leinen- und Baumwollwvhl. Schuhwarenfabrik. Spezereiwarenhandel. Leinwandweberei. Modellwarengeschäft. Kolonialw., Nähmaschinen- und Fahrradgeschäft. Expedition, Cement- u. Gyps- handlung, Agentur. Spezerei- u. Materialwvhl. Seiden- u. Wollwarenhdl. Kolonial-, Farb-, Spezerei- waren- und Tabakhandel. Schuhmacher. Kolonialwarenhandel. Schuhwarenfabrik. Ruh- u. Wollwarenhandel. Schuhmacher. Schuhwarenfabrik. Kürschnerei. Tuchhandel. Lederfabrik.



**Neustadt O.-S. — Neuwalde.**

Eingetragene Firma	Inhaber, Vorstand oder Gesellschafter, Prokuristen	Geschäftszweig
Constant. Schneider R. Scholz u. Sohn Wilhelm Schymura B. Schuster Jos. Schwarzer Franz Seidel	Inh.: Constant. Schneider Inh.: Max Scholz Inh.: Wilhelm Schymura Inh.: Blasius Schuster Inh.: Rfm. Josef Schwarzer Inh.: Franz Seidel	Expedition. Leinen- und Wäschehandel. Lederhandlung. Porzellanmalerei u. -handel. Zirkelschmiede. Tabak- u. Zigarrenfabrik, Spezerei- u. Material- warenhandel. Expeditions-geschäft. Lederhandlung. Spezereiwarenhandel. Schuhwarenfabrik. Brauerei. Spezerei- und Material- warenhandel. Lederhandel. Schuhwarenfabrik.
R. Soffner Hermann Stantke Julius Stanulla Stanislaus Tamm Georg Tauber Franz Thomalla	Inh.: Richard Soffner Inh.: Hermann Stantke Inh.: Julius Stanulla Inh.: Stanislaus Tamm Inh.: Georg Tauber Inh.: Franz Thomalla	
Julius Tixe Alcis Trinschel	Inh.: Julius Tixe Gesellschafter: 1. Witfrau Anna Trinschel, geb. Hoffmann, 2. die Geschwister Anna, verehel. Boesel, Paul u. Alfred Trinschel	
A. Ulrich Vorschuß-Verein E. G. m. u. S.	Inh.: Adolf Ulrich Vorstand: 1. Tuchkaufmann Anton Schneider, 2. Oekonom Julius Tisch- bauer, 3. Rfm. August Goerlich	Mehlmüllerei. Bankgeschäft.
Warenhaus Silvius Tränkel Max Walter Auguste Webner Isidor Wiener C. Winter	Inh.: Rfm. Silvius Tränkel Inh.: Max Walter Inh.: Auguste Webner Inh.: Isidor Wiener Gesellsch.: betw. Brauereibes. Anna Winter, geborene Diebitsch, u. deren Kinder Anna, Agnes und Max Winter	Sortimentgeschäft. Herrenkonfektion. Fuß- u. Weißwarenhandel. Lederhandel. Brauerei.
Natalie Woited Emil Wiekner's Nachflg. Klemens Wuttke Adolf Weyde C. Zeißner junior F. Zeißner	Inh.: Natalie Rother, geb. Woited Inh.: Klemens Wuttke Inh.: Adolf Weyde Inh.: C. Zeißner junior Inh.: Friedrich Zeißner jr.	Posament-, Weiß-, Tappiss- und Kurzwarenhandel. Schuhfabrik. Drogenhandel. Zimmereigeschäft. Brettschneidemühle, Zim- mereigeschäft.
Richard Ziegler	Inh.: Richard Ziegler	Handel mit wollenen und baumwollenen Waren.

**Neuwalde, Kreis Rieffe.**

Darlehnskassen-Verein E. G. m. u. S.	Vorstand: 1. Kaufm. Carl Rieger, 2. Freigutsbesitzer Heinrich Hillmann, 3. Gutsbes. Josef Ritter, 4. Freigutsbesitzer Alois Allnoch, 5. Bauergutsbesitzer Lorenz Langer	Darlehnskasse.
---	---	----------------



Eingetragene Firma	Inhaber, Vorstand oder Gesellschafter, Prokuristen	Geschäftszweig
<b>Nicolai, Kreis Pleß.</b>		
Oswald Andersch	Inh.: Oswald Andersch	Apothete.
J. Antaszek	Inh.: Joseph Antaszek	Uhrmacher.
Samuel Aschner	Inh.: Samuel Aschner	Gastwirtschaft.
Julius Barber	Inh.: Julius Barber	Leisch-, Viktual- und Getreidehandel.
Max Baumgart	Inh.: Max Baumgart	Lederhandel.
Dampfstischlerei Richard Beher	Inh.: Richard Beher	Tischlerei.
H. Bernakki	Inh.: Hugo Bernakki	Kolonialwarenhandel.
Hugo Blasel	Inh.: Hugo Blasel	Kolonialwaren-, Getreide-, Produkten- u. Weinhdlg.
Oskar Blasel	Inh.: Oskar Blasel	Schmittwarenhandel.
Regina Brück	Inh.: Wittve Regina Brück	Fuß-, Posamentier-, Woll- und Weißwarenhandlung.
W. Choben	Inh.: Wilhelm Choben, Breslau	Zigarren- und Schnittwobl.
J. Eichy	Inh.: Johann Eichy	Spezerei- u. Weinhandlung.
M. Danziger	Inh.: Nathan Danziger	Schankwirtsch., Kalkbrennerei und Mohlenhandel.
C. H. Dittrich	Inh.: Carl Hermann Dittrich	Papierfabrik.
Ernst Drieschner	Inh.: Hfm. Ernst Drieschner	Mehl- u. Gegräuphandel.
Johann Eckert	Inh.: Johann Eckert	Kolonialwarenhandlung.
F. Felder	Inh.: Franz Felder	Kolonialwarenhandlung.
Louis Glas	Inh.: Schneidermeister Louis Glas	Garberobehandlung.
E. Grüh	Inh.: Ewald Grüh	Spezerei- u. Eisenwldg.
Adolf Grundland	Inh.: Adolf Grundland	Posamentier-, Kurz-, Weiß- und Wollwarenhandlung.
F. Gruschezyk	Inh.: Franz Gruschezyk	Kolonialwarenhandel.
H. Guttmann	Inh.: Heinrich Guttmann	Band- u. Wollwarenhandel.
Moriz Heimann	Inh.: Moriz Heimann	Leder- u. Getreidehandel.
Samuel Herzberg	Inh.: Samuel Herzberg	Dampfmehlmüllerei.
Siegismund Hoffmann	Inh.: Siegismund Hoffmann	Manufaktur-, Spezereiwaren- und Mehlhandlung.
Heinrich Jacobowik	Inh.: Heinrich Jacobowik	Ziegelei u. Seifenfabrik.
H. Jagusch	Inh.: Heinrich Jagusch	Uhrmacher.
Jankowski u. Lüttke	Gesellschafter: 1. Ludwig Jankowski, 2. Bruno Lüttke	Dampfziegelei und Stein- bruchbetrieb.
Johannes Kleemann	Inh.: Kaufmann Johannes Kleemann	Kolonialwarengeschäft und Drogerie.
H. Koch Nachfolger	Inh.: Karl Büschel	Dampfkesselfabrik und Eisen- gießerei.
Emanuel Kozak	Inh.: Emanuel Kozak	Kolonial-, Eisenvw., Tabak- und Zigarrenhandel.
M. Laufer	Inh.: Oskar Israel Schönfeld	Kram- u. Schnittwobl.
Bruno Lindner	Inh.: Baugewerksmeister Bruno Lindner	Baugeschäft.
E. Lipinski	Inh.: Emanuel Lipinski	Bäckerei.
Ernst Maelker	Inh.: Baugewerksmeister Ernst Maelker	Baugeschäft.
C. Miarka	Inh.: Carl Miarka	Buchdruckerei.
H. Mondro	Inh.: Hermann Mondro	Buchhandel.
Franz Müda	Inh.: Franz Müda	Kolonialwarenhandel.
Reinhold Neumann	Inh.: Reinhold Neumann	Hotel.
Nicolaier Gasanstalt	Gesellschafter:	Gasanstalt.
von D. Neumann u. Comp.	1. Gertrud Langenmayer, jetzt verehel. Gutspächter Mazura, Wyrow, 2. Selma Langenmayer, jetzt verehel. Distriktskommissar Mazura, Obernitz, Prof.: Gutspächter Hermann Mazura, Wyrow	



**Nicolai.**

Eingetragene Firma	Inhaber, Vorstand oder Gesellschafter, Prokuristen	Geschäftszweig
<b>Nicolaier Darlehnskassen- Berein</b> E. G. m. u. S.	<b>Vorstand:</b> 1. Kaplan Heinrich Kulik, Nicolai, Vorsitzender, 2. Grundbes. Paul Seberin, Nicolai, Stellvertreter, 3. Bäckermeister Johann Sichopad, Nicolai, 4. Bäckermjtr. Josef Blafel, Nicolai, 5. Häusler Franz Manowski, Stamionka, 6. Gärtner Valentin Suj, Wilksow	Darlehnskasse.
<b>J. Nieradzit</b>	Inh.: Franz Nieradzit	Kolonialwhdl., Kalkbrennerei.
<b>Hermann Niepel</b> <b>Robert Niepel</b>	Inh.: Hermann Niepel Inh.: Baugewerksmeister Robert Niepel	Mineralwasserfabrik. Holzhandel. Baugeschäft.
<b>Oberschleßisches Farbwerk</b> G. m. b. S.	<b>Geschäftsführer:</b> 1. Mühlenbesitzer Julius Feige, Rattowik, 2. Fabrikbesitzer Dr. Hans Reumer, Nicolai	Farbwerk.
<b>Oberschleßische Wagenräder- fabrik mit Dampfbetrieb</b> Constantin Czech	Inh.: Constantin Czech, Wilksow	Wagenräderfabrik.
<b>Schojcher Kalkwerke</b> Dr. Reumer W. Rybicki Emil Schaefer Max Schaefer Hermann Schöngut	Inh.: Dr. phil. Hans Reumer  Inh.: Adalbert Rybicki Inh.: Max Schaefer Inh.: Rfm. Max Schaefer Inh.: Kaufmann Hermann Schöngut Inh.: Gasthausbesitzer Josef Schöngut Inh.: Hermann Töpfer	Kalkwerke.  Drogen- u. Farbwarenhdlg. Bierverlag. Ziegelei in Bujakow. Glas-, Porzellan-, Kurz- u. Eisenwarenhandlung. Schank- u. Speisewirtschaft.
<b>Josef Schöngut</b>	Inh.: Gasthausbesitzer Josef Schöngut	
<b>H. Staub</b>	Inh.: Hermann Töpfer	Buch-, Papier-, Kurz- und Schnittwarenhandel.
<b>Verwaltung des Fürsten von Pleß in Pleß.</b> Es sind Zweigniederlas- sungen in Nicolai, Tichau u. Emanuelsfegen errichtet	Inh.: Hans Heinrich XI., Fürst von Pleß, Graf von Hochberg-Fürstenstein in Pleß	Steinkohlengruben, Bier- brauerei.
<b>Vorschuß-Verein</b> E. G. m. u. S.	<b>Vorstand:</b> 1. Marksheider Friedrich Haud, 2. Kammerer Karl Prokubel, 3. Hauptlehrer Kiering	Bankgeschäft.
<b>Eisenhütte und Emailirwerk</b> Walterhütte, Aktiengesellschaft	<b>Vorstand:</b> Ingenieur Georg Schuda, Nicolai, Stellvertreter: Rfm. Karl Warsik, Ratibor,	Eisengießerei, Emailirwerk.
<b>Julius Walzer</b> <b>Max Weiskler</b>	Inh.: Julius Walzer Inh.: Max Martinus Weiskler	Zigarrenhandel. Manufaktur- u. Konfektions- warenhandlung.
<b>Dr. Reumer, Maria-Louisen- hütte, Chemische Fabrik in Nicolai</b>	Inh.: Dr. phil. Hans Reumer	Fabrikation von Kupfer- vitriol, Zinkvitriol, Eisen- vitriol, salpetersaur. Eisen, Eristallsoda Wasserglas, diverse Metallsalze u. sowie Handel mit chemisch reinen Reagentien.



Eingetragene Firma	Inhaber, Vorstand oder Gesellschafter, Prokuristen	Geschäftszweig
--------------------	--	----------------

**Nimsdorf, Groß-, Kreis Cosel (Schles.).**

**Franz Brzant**  
**L. Deloch**

Inh.: Franz Brzant  
Inh.: Ludwig Deloch

Mehlmühle.  
Mälzerei, Brennerei und  
Mühlenbetrieb.  
Darlehnskasse.

**Groß-Nimsdorfer**  
**Darlehnskassenverein**  
**E. G. m. u. S.**

Vorstand:  
1. Bauergrundbesitzer Franz  
Wichalek, Gr.=Nimsdorf,  
Vorsitzender,  
2. Bauergrundbesitzer Franz  
Morawiek, Gr.=Nimsdorf,  
Stellvertreter,  
3. Häusler Franz Lototsch,  
Gr.=Nimsdorf,  
4. Häusler Karl Warlotsch,  
Gr.=Nimsdorf,  
5. Bauer Karl Wierzba,  
Gr.=Nimsdorf,  
6. Bauer Franz Morawiek,  
Gröbel

**Nowag, Kreis Meisse.**

**Nowager Spar- und Dar-**  
**lehnskassenverein**  
**E. G. m. u. S.**

Vorstand:  
1. Josef Gruner, Nowag,  
Vorsitzender,  
2. Paul Franke, Nowag,  
Stellvertreter,  
3. Wilhelm Lux, Nowag,  
4. Julius Tike, Guttwitz,  
5. August Heimann, Bechau  
6. August Krenzler,  
Schlaupniz

Darlehnskasse.

**Oberglogau, Kreis Neustadt O.=S.**

(Siehe auch Schlossgemeinde Oberglogau.)

**S. Austerlitz**

Inh.: Salomon Austerlitz,  
Prof.: Carl Austerlitz

Getreide-, Holz-, Kohlenhdl.  
und Expeditionsgeſchäft.  
Spezereihandlung.  
Glas- u. Porzellanwarenhdl.

**Carl Baron vorm. P. Biza**  
**D. Bergmann**

Inh.: Carl Baron  
Inh.: unberehel. Friederike  
Bergmann

Spezereihandlung u. Mehlmhlg.  
Dampfziegelei.  
Getreide- u. Butterhandel.  
Destillation.

**Valentin Bialek**  
**Paul Biehl**  
**M. Boschwitz**  
**M. Bruck's Nachfolger,**  
**Siegfried Stern**  
**B. Chrzelitzer**

Inh.: Valentin Bialek  
Inh.: Paul Biehl  
Inh.: Louis Boschwitz  
Inh.: Siegfried Stern

Tuch- u. Kleiderhandel.

**J. Cracauer**

Gesellschafter:  
1. Hfm. Hugo Chrzelitzer,  
2. Hfm. Julian Chrzelitzer,  
beide in O.=Glogau  
Inh.: verw. Kaufmann Beate  
Cracauer

Garberobenhändler.

**C. F. Daniel**

Inh.: Carl Franz Daniel

Zigarren-, Wein- und  
Spiritushandel.  
Getreidehandlung.  
Dampfziegelei.  
Selterwasserfabrik,  
Schlosserei u. Fahrradhdlg.

**Benno Fränkel**  
**Alexander Galuszka**  
**Bruno Galuszka**

Inh.: Benno Fränkel  
Inh.: Alexander Galuszka  
Inh.: Bruno Galuszka

Spezereihandlung.  
Lederhandel.  
Spitzen- u. Fabrikation.

**Oskar Galuszka**  
**L. Gerstel**  
**Glaeser u. Müller**

Inh.: Oskar Galuszka  
Inh.: Louis Gerstel  
Gesellschafter:  
1. Fabrikant August Glaeser,  
2. Hfm. Karl Müller,  
beide in Ober-Glogau



**Oberglogau.**

Eingetragene Firma	Inhaber, Vorstand oder Gesellschafter, Prokuristen	Geschäftszweig
<b>Siegfried Glaser</b>	Inh.: Siegfried Glaser, Prof.: Mathilde Glaser, geb. Musterliß	Schnittwaren- u. Getreidehl.
<b>Isidor Gruber</b>	Inh.: Isidor Gruber	Luch-, Manufaktur-, Leinen-, Weiß- u. Posamentier- warenhandlung. Baumwollen- und Leinen- warenhandel. Spezereivaren. Buchdruckerei. Weiß- u. Kurzwarenhdlg. Eisen- u. Kurzwarenhandel. Destillation.
<b>R. Haagen</b>	Inh.: Robert Haagen	
<b>R. Hagitte</b> <b>Handelsdruckerei C. Neumann</b> <b>Paul Hanke</b> <b>Reinhold Herder</b> <b>A. J. Hoeniger Nachfolger</b> <b>Hohenplocker Zuckersabriks-</b> <b>Aktiengesellschaft zu</b> <b>Hohenplok mit Zweig-</b> <b>niederlassung in Ober-</b> <b>glogau</b>	Inh.: Erwald Hagitte Inh.: Max Eifermann, Jauer Inh.: Paul Hanke Inh.: Reinhold Herder Inh.: Robert Tixe Für die Verwaltungsperiode vom 1. Oktober 1900 bis 30. September 1903 sind Mitglieder des Verwaltungs- rates: 1. Bürgermeister Adolf Meeße, zu Hohenplok, als Direktor, 2. Kaufm. Oskar Schmidt, zu Leobschütz, als Direktor- stellvertreter, 3. Rudolf Grünm, Hohen- plok, 4. Graf Hans Georg von Oppersdorf zu Ober- glogau	
<b>Franz Hüllin</b> <b>Kaspar Jonientz</b>	Inh.: Kfm. Franz Hüllin Inh.: Kaspar Jonientz	Kolonialwarenhandlung. Delikatessen, Spezereivaren- und Tabakhandlung. Möbelhandlung. Weiß- u. Wollwarenhdl. Kolonialwaren, Tabak- u. Zigarrenhandlung. Pfefferkücherei und Wachs- warenhandlung.
<b>Carl Kahner</b> <b>Selma Kassel</b> <b>Hg. Klaus</b>	Inh.: Carl Kahner Inh.: Frl. Selma Kassel Inh.: Ignatz Klaus	
<b>A. Knieling</b>	Inh.: Leo Knieling	
<b>Josef Kolesko</b>	Inh.: Josef Kolesko	
<b>Anton Koloczel</b>	Inh.: Anton Koloczel	
<b>E. Kosterliß</b>	Inh.: Simon Kosterliß	
<b>Franz Kosubek</b> <b>J. Larisch</b>	Inh.: Franz Kosubek Inh.: Johann Larisch	Bäckerei u. Mehlhandel. Spezereivarenhandel, Ziegelei.
<b>Hermann Ledermann</b>	Inh.: Ernst Ledermann	Galanteriewaren- u. Garde- roberhandel.
<b>F. Lorel</b> <b>Emil Maßny</b> <b>J. Mah</b> <b>Paul Mlekso</b> <b>E. Müller</b> <b>mit einer Zweignieder-</b> <b>lassung in Deutsch-</b> <b>Kasseltwig</b>	Inh.: Alexander Koloczel Inh.: Emil Maßny Inh.: Jacob Mah Inh.: Paul Mlekso Inh.: Apotheker Egmunt Müller	Spezereivarenhandlung. Eisen- u. Kurzwarenhandel. Kurz- und Weißwarenhdlg. Spediteur. Apothek.
<b>H. Müller</b> <b>Paul Müller,</b> <b>Buch- u. Papierhandlung</b> <b>Emil Rentwig</b> <b>Schloßbrauerei Oberglogau</b> <b>August Neumann</b>	Inh.: Heinrich Müller Inh.: Paul Müller  Inh.: Emil Rentwig  Inh.: August Neumann	Apothek u. Gasanstalt. Buch- u. Papierhandlung.  Brauerei.  Kolonialwarenhandlung.



Eingetragene Firma	Inhaber, Vorstand oder Gesellschafter, Prokuristen	Geschäftszweig
<b>Carl Neumann</b>	Inh.: Carl Neumann	Spezereivaren- u. Tabak- handel.
<b>Jac. Poremba</b>	Inh.: Jacob Poremba	Gastwirtschaft u. Bierverlag.
<b>Josef Poremba</b>	Inh.: Josef Poremba	Ziegelei und Töpferei.
<b>Carl Pretor</b>	Inh.: Carl Pretor	Fleischerei.
<b>Franz Rudolff</b>	Inh.: Franz Rudolff	Fleischerei.
<b>Albert Reymann</b>	Inh.: Albert Reymann	Spezereivarenhandlung.
<b>Eugen Rotter</b>	Inh.: Eugen Rotter	Buch- u. Musikalienhandel.
<b>C. Schlesinger</b>	Inh.: Leo Schlesinger	Eisen- u. Kurzwarenhandl.
<b>Josef Schneider</b>	Inh.: Josef Schneider	Bäckerei u. Mehlhandlung.
<b>Spar- und Darlehnskassen- Verein, C. G. m. b. H.</b>	Vorstand: 1. Brauereibesitzer Eduard Werle, 2. prakt. Arzt Dr. Struczel, 3. Kaufm. Paul Hanke, Ge- schäftsführer u. Kassierer	Spar- und Darlehnskasse.
<b>Suchan'sche Brauerei Gehr. Werle</b>	Gesellschafter: 1. Brauereibesitzer Eduard Werle, Oberglogau, 2. Brauereibesitzer Karl Werle, Oberglogau	Brauerei.
<b>Mag Trautwein</b>	Inh.: Mag Trautwein	Holz-, Kohlen-, Kalkhandl. und Düngemittel.
<b>H. Tschauer</b>	Inh.: Heinrich Tschauer	Gerberei.
<b>Franz Vogel</b>	Inh.: Franz Vogel	Dampftischlerei u. Möbelfhdl.
<b>C. Weidlich</b>	Inh.: Carl Weidlich	Spezereivaren u. Tabakhdl.
<b>J. Wermund</b>	Inh.: Josef Wermund	Spezereivarenhandlung und Seifensiederei.
<b>K. Wiczorek</b>	Inh.: Karl Wiczorek	Schnitt-, Weiß- und Kurz- warenhandlung.
<b>Th. Willimsky</b>	Inh.: Theodor Willimsky	Spezereivarenhandlung.
<b>M. Wistuba</b>	Inh.: Carl Wistuba	Spezereivarenhandlung.
<b>Julius Wohl</b>	Inh.: Julius Wohl	Manufaktur- u. Kurzwhdl.

**Oberglogau (Schloßgemeinde), Kreis Neustadt D.=S.**

<b>Gebrüder Gotzmann,</b>	Gesellschafter: 1. Brauereibesitzer Heinrich Gotzmann, Ratibor, 2. Brauereibesitzer Frik Gotzmann, Ober-Ologau	Mälzerei.
<b>A. Kulozit</b>	Inh.: Andreas Kulozit	Mühle.
<b>Anton Maase</b>	Gesellschafter: 1. vertw. Frau Mühlenbes. Elisabeth Maase, geb. Klöfel, 2. Frau Brauereibes. Emma Gotzmann, geb. Maase 3. Felix Maase, 4. Karl Maase, sämtlich in Schloßge- meinde Oberglogau	Wasser- u. Dampfmüllerei.
<b>J. B. Pfister</b>	Inh.: Joh. Baptist Pfister	Molkerei.

**Ochojeh, Kreis Rybnik.**

<b>Johann Machopet</b>	Gesellschafter: 1. Johann Machopet, 2. Ludwig Machopet	Spezerei-, Viktualien-, Holz- und Fleischwarenhandel. Dampfsägewerk.
------------------------	--	--



**Odersch—Oppeln.**

Eingetragene Firma	Inhaber, Vorstand oder Gesellschafter, Prokuristen	Geschäftszweig
--------------------	--	----------------

**Odersch, Kreis Ratibor.**

**Jos. Jirzit**  
Oderscher Spar- und Dar-  
lehnskassen-Verein  
E. G. m. u. S.

Inh.: Josef Jirzit  
Vorstand:  
1. Bauer Anton Weicht,  
2. Bauer Heinrich Kroemer,  
3. Bauer Joseph Polakth,  
4. Gärtner Johann Mah,  
5. Häusler Anton Fabian

Kolonialwarenhandlung,  
Spar- und Darlehnskasse.

**Oppeln.**

**J. Abraham**

Inh.: Jacob Abraham

Destillation und Spirituosen-  
handlung.  
Konfektionsgeschäft.  
Orgelbauer.

**Oskar Aber**  
Artl et Söhne

Inh.: Oskar Aber  
Gesellschafter:

1. Hugo Artl,
2. Georg Artl,

Inh.: Edmund Baade  
Vorstand:

1. Kaspar Meher, Direktor,
2. Albert Kaudziara,
3. Stanislaus Sphenalski

Inh.: Paul Baranek

Inh.: Kaufm. Franz Baron

Inh.: Paul Bauer

Inh.: Franz Baydel

Inh.: Paul Bernard

Inh.: Hermann Verkit

Inh.: Franz Verkit

Inh.: Kaufmann Arthur

Bial in Oppeln

Prof.: Kaufm. Richard

Sengteller

Inh.: Steinbildhauer Emil

Willit

Inh.: Kfm. Arnold Böhm

Inh.: Lederhändler Heinrich

Brahn

Inh.: Emil Braß

Inh.: Otto Stiebler, Breslau

Zigarrenfabrik.  
Schnittwarenhandel.  
Weinhandlung.  
Pianofortemagazin.  
Drogen- u. Delikatessenhdl.  
Viehhandel.  
Wurstfabrik und -handel.  
Bankgeschäft, Getreide- und  
Spiritushandlg., Agentur.

Steinbildhauer.

Modewarenhandlung.  
Lederhandel.

Lederhandel.  
Kolonialwarenhandlung.

**Emil Willit**

**Arnold Böhm**  
S. Brahn

**Emil Braß**  
Breslauer Kaffeerösterei Otto  
Stiebler, Breslau, mit  
Zweigniederlassungen in  
Brieg und Oppeln  
L. Brinniker

**H. Buchal**  
Johann Cebulla

Inh.: Josef Brinniker

Inh.: Reinhold Buchal

Inh.: Maurermeister Joh.  
Cebulla

Inh.: Albert Thomas  
Chromekta

Inh.: Cajimir Manuel  
Chromekta

Inh.: verw. Anna Chromekta,  
geb. Wittkowitz

Inh.: Julius Cohn

Inh.: Ernst Kosterlitz

Inh.: Kaufm. Salo Cohn  
Gesellschafter:

1. Franz Heinrich,
2. Karl Müller

Inh.: Georg Cytronowski

Inh.: Reinhold Cytronowski

Destillation, Kolonialwaren-  
handlung.  
Weinhandlung.  
Baugeschäft.

Kolonialwarenhandlung.

Weinhandel.

Woll- und Weißwarenhdl.,  
und Wattenfabrik.  
Schnitt- u. Modewarenhdl.  
Modewarenhandel.

Zementwarenfabrik.  
Zigarrenfabrik.

Kolonialwarenhandlung.  
Kolonialwarenhandel.

**Georg Cytronowski**  
H. Cytronowski



Eingetragene Firma	Inhaber Vorstand oder Gesellschafter, Prokuristen	Geschäftszweig
<b>Carl Dirksa</b> <b>T. P. Dlugosch</b> <b>J. Drzisga</b> <b>Gustav Ebisch</b> <b>F. Ehl</b>	Inh.: Carl Dirksa Inh.: Thomas Paul Dlugosch Inh.: Josef Drzisga Inh.: Gustav Ebisch Gesellschafter: 1. Tischlermstr. Georg Ehl, 2. Kfm. Bernhard Ehl Inh.: Carl Emmerling	Bierverlag u. Restaurant. Kolonialwarenhandlung. Weinhandlg. u. Restaurant. Zimmermeister. Möbel- u. Bautischlerei mit Dampfbetrieb u. Möbel- geschäft. Klempnerei u. Klempner- warenhandel. Zigarrenfabrik. Cementwarenfabrik.
<b>C. Emmerling</b>	Inh.: Ismar Engel Inh.: Vincent Dzieschel	<b>Eisenwarenhandlung.</b>
<b>J. Engel u. Co.</b> <b>Erste Oppelner Cement-</b> <b>warenfabrik,</b> <b>P. Dzieschel</b> <b>P. A. Felgenhauer</b>	Inh.: Paul Albert Felgen- hauer Inh.: Paul Mäkel Inh.: Gustav Fischer	Tapezierer, Dekorateur, Möbelhandlung. Sandschuhmacher und Weiß- warenhandlung. Galanterie-, Wäsche- und Kurzwarengeschäft. Kunst- u. Bauschlosserei.
<b>M. Foerder Nachf.</b> Inh.: Gebr. Schüftan <b>Conrad Otto Foerster</b> (C. O. Foerster) <b>Form's Hotel</b> (H. Grundmann)	Gesellschafter: Leopold u. Raques Schüftan Inh.: Conrad Otto Foerster Inh.: Reinhold Grundmann	<b>Hotel.</b>
<b>Eugen Franks Buchhandlung</b> <b>Hermann Muschner</b> <b>Johann Friedrich</b> <b>M. Friedländer, Oppeln,</b> <b>mit Zweigniederlassung in</b> <b>Königshütte, welche die</b> <b>Firma führt: M. Fried-</b> <b>länder, Schlossbrauerei,</b> <b>Oppeln, Bierniederlage</b> <b>Königshütte (vormals</b> <b>Lichauer)</b>	Inh.: Hermann Muschner Inh.: Johann Friedrich Gesellschafter: 1. Brauereibesitzer Max Friedländer, 2. Brauereibesitzer Richard Friedländer	Buchhandlung und Leih- bibliothek. Bäckerei u. Backwarenhandel. Dampfbrauerei, Mälzerei und Destillation.
<b>M. Friedländer</b> <b>Salz Fröhlich</b>	Inh.: Bernhard Friedländer Inh.: Max Fröhlich	Dampfmehlmüllerei. Altproduktengeschäft und Lumpensortiererei. Destillation.
<b>Josef Frost's Witwe</b>	Inh.: verwittw. Destillateur Marie Frost, verw. gew. Heimann, geb. Adler	<b>Dachpappenfabrik.</b>
<b>Ludwig Gasmann, Gleiwitz,</b> <b>mit einer Zweignieder-</b> <b>lassung in Oppeln</b>	Inh.: Kaufm. Ludwig Gas- mann zu Gleiwitz Prokuristen: 1. Max Stein, Gleiwitz, 2. Felix Brodt, Gleiwitz Inh.: Carl Gattke	Sattlerei und Sattlerwaren- handlung. Manufaktur- und Mode- warenhandel. Konfektions- u. Manufaktur- warenhandel. Gold- und Silberwarenhdl.
<b>Carl Gattke</b>	Inh.: Kfm. Carl Geher	Seifensiederei, Seifen- und Lichthandel.
<b>Carl Geher</b>	Inh.: Heinrich Geher	Holzgeschäft. Bierverlag.
<b>Heinrich Geher</b>	Inh.: Goldschmied Albert Glater Inh.: Ida Gorecki	Kolonialwarenhandlung.
<b>Albert Glater</b> <b>Valentin Gorecki</b> Inhaberin: Ida Gorecki <b>Max Gräker</b> <b>H. Groeger</b> <b>A. Grüner</b>	Inh.: Max Gräker Inh.: Richard Groeger Inh.: verehel. Albertine Grüner, geb. Gonska Gesellschafter: 1. Kfm. Samuel Guraffa, 2. Kfm. Gustav Lewinski	<b>Schnittwarenhandel.</b>
<b>Samuel Guraffa</b>		



**Oppeln.**

Eingetragene Firma	Inhaber, Vorstand oder Gesellschafter, Prokuristen	Geschäftszweig
<p>Franz Gwosdz F. Hahn u. Co., Nachfolger Rudolph Halama B. Hamann, Cementdachstein- u. Cementwarenfabrik Handwerker Spar- und Darlehnsverein der Stadt und des Kreises Oppeln C. G. m. b. H. H. Hattwich Hugo Heckmann C. F. Heidenreich's Witwe</p>	<p>Inh.: Franz Gwosdz Inh.: Otto Schulz Inh.: Rudolph Halama Inh.: Rfm. Benno Hamann  Vorstand: 1. Hugo Willinski, 2. Carl Emmerling, 3. Paul Biora Inh.: Reinhold Hattwich Inh.: Hugo Heckmann  Gesellschafter: 1. Emilie Heidenreich, geb. Geitner, 2. Rfm. Hugo Heidenreich, 3. Chemiker Dr. Arthur Heidenreich, Prof.: Julius Dehmel Inh.: Gastwirt Salo Heilborn Inh.: Franz Heinke</p>	<p>Kolonialwarenhandel. Drogenhandlung. Fleischerei u. Viehhandel. Cementdachstein- u. Cement- warenfabrik. Spar- und Darlehnskasse.  Kürschnerei u. Futhandel. Gerberei u. Lederhandel. Eisen- u. Kolonialwaren- großhandlung.</p>
<p>E. Heilborn Fr. Heintze</p>	<p>Inh.: Heinrich Henselmann Inh.: Adolf Herlik Inh.: August Herschel Inh.: Cigarrenfabrikant Alexander Hertwig</p>	<p>Destillation u. Gastwirtschaft. Seifensiederei, Parfümerie- und Delhandel. Restauration. Mehl- und Getreidehandel. Hutmacher und -handel. Zigarrenfabrik.</p>
<p>Fedor Heymann Max Heymann</p>	<p>Inh.: Fedor Heymann Inh.: Max Heymann</p>	<p>Essigfabrik. Handel mit Eisenwaren u. Küchengeräten.</p>
<p>Heymann u. Wiener D. Hildebrandt</p>	<p>Inh.: Kaufm. Georg Wiener Gesellschafter: 1. Wwe. Rosalie Hildebrandt, geb. Dallmann, 2. Carl Hildebrandt, 3. Valeria Hildebrandt, 4. Gustav, 5. Olga, 6. Anna, 7. Georg, 8. Frik Hilde- brandt</p>	<p>Handel mit Eisenwaren u. Küchengeräten. Mechanische Schuhfabrik. Cementdachsteinfabrik.</p>
<p>C. Hilscher H. Hipper</p>	<p>Inh.: Ernst Hilscher Gesellschafter: Oskar u. Eugen Hipper Inh.: Georg Höfer Inh.: Albert Höhn</p>	<p>Weinhandlung. Kupfer Schmiede.</p>
<p>Kronenapotheke Georg Höfer Albert Höhn</p>	<p>Inh.: verehel. Rfm. Hedwig Hoffmann, geb. Baegelow Inh.: Johann Hoinka Inh.: Uhrmacher u. Mechanik. Valentin Jambor</p>	<p>Apotheke. Goldschmied, Gold-, Silber- waren- und Uhrenhandel. Glaserei u. Porzellantöhl.</p>
<p>H. Hoffmann</p>	<p>Inh.: Ingenieur Johann Scheibner Inh.: Nicolaus Sobotta</p>	<p>Schneiderei u. Garderobenh. Uhrmacher.</p>
<p>Internationales Patent- bureau Heimann u. Co. Wilhelm Jorek Inhaber R. Sobotta Mlois Jorde Juliusberg u. Schlesinger</p>	<p>Inh.: Kaufm. Moiss Jorde Gesellschafter: 1. Kaufmann Siegmund Juliusberg, 2. Rfm. Frik Schlesinger Inh.: Rfm. Franz Zwablo</p>	<p>Annahme und Vertretung von Patenten. Kolonialwarenhandlung.</p>
<p>C. Jussel Nachf. Franz Zwablo H. Zwainki F. Kaiser u. Co.</p>	<p>Inh.: Heinrich Zwainki Inh.: Kaufmann Friedrich Kaiser</p>	<p>Spezereitwarenhandlung. Holzsägetwerk u. Holzhandlg.</p>
<p>C. Jussel Nachf. Franz Zwablo H. Zwainki F. Kaiser u. Co.</p>	<p>Inh.: Kaufm. Moiss Jorde Gesellschafter: 1. Kaufmann Siegmund Juliusberg, 2. Rfm. Frik Schlesinger Inh.: Rfm. Franz Zwablo</p>	<p>Kolonialwarenhandlung.</p>
<p>C. Jussel Nachf. Franz Zwablo H. Zwainki F. Kaiser u. Co.</p>	<p>Inh.: Kaufm. Moiss Jorde Gesellschafter: 1. Kaufmann Siegmund Juliusberg, 2. Rfm. Frik Schlesinger Inh.: Rfm. Franz Zwablo</p>	<p>Bäckerei. Zigarrenspitzenfabrik.</p>



Eingetragene Firma	Inhaber, Vorstand oder Gesellschafter, Prokuristen	Geschäftszweig
Max Kaiser	Inh.: Max Kaiser	Papier-, Schreibwarenhdl. und Buchdruckerei.
Albert Kaminsky	Inh.: Albert Kaminsky	Buchbinderei, Papierhdlg.
Johann Kandziora	Inh.: Johann Kandziora	Zimmermeister.
J. Karrafch	Inh.: Johann Karrafch	Brauerei.
Max Kassel	Inh.: Max Kassel	Holz-, Kohlenhandel, Kom-
S. Kassel	Gesellschafter:	missionsgeschäft.
	1. Kaufm. Moriz Kassel,	Destillation.
	2. Kaufm. Emil Kassel,	
	beide in Oppeln	
W. Kivus	Inh.: Wilhelm Kivus	Bäckerei.
J. Kleinert	Inh.: Hermann Kitta	Leberhandel.
Inhaber Hermann Kitta		
Hermann Klich	Inh.: Zimmermeister Herm.	Zimmermeister.
	Klich	
A. Klopatorvsky	Inh.: Albert Klopatorvsky	Schnittwarenhandel.
Johann Klopatorvsky	Inh.: Johann Klopatorvsky	Möbel-, Spiegel-, Polster-
Erich Kloth	Inh.: Maurermeister Erich	warenhandel.
	Kloth	Baugeschäft.
Albert Koerber	Inh.: Richard Koerber	Kohlenhandlung, Dampf-
		schiffschederei u. Wasser-
B. Kolonko	Inh.: Berthold Kolonko	verladung.
Erdmann Koniecko	Gesellschafter:	Kolonial- u. Spezialeinhdl.
	1. Georg Koniecko	Brauerei.
	2. Arthur Koniecko	
J. Koniecko	Inh.: Johannes Koniecko	Galanterie u. Kurzwhdl.
Theodor Koniecko	Inhaber:	Kurz- u. Wollwarenhdl.
	1. Ww. Emilie Koniecko,	
	2. die Geschwister Eugenie,	
	Alara, Wanda, Guido,	
	Gisella, Otto und Lothar	
	Koniecko	
Johann Korus	Inh.: Kaufm. Johann Korus	Kolonialwarenhandlung.
Max Koslowski	Inh.: Max Koslowski	Leberhandel.
J. Krause	Inh.: Antonie Krause	Spielwarenhandlung.
Otto Krause	Inh.: Otto Krause	Alempnerei.
Günther Krille	Inh.: Günther Krille	Herrentonfektion- u. Garde-
		robenhandlung.
Krupski u. Zimmermann	Gesellschafter:	Zigarrenfabrik.
	1. Hermann Krupski,	
	2. Ernst Zimmermann	
J. Kruttschel	Inh.: Julius Kruttschel	Eisenwarenhandlung.
Hermann Kügler	Inh.: Maurermeistr. Hermann	Baugeschäft.
	Kügler	
Carl Kulchon	Inh.: Carl Kulchon	Nüßschneerei u. Müßenhdlg.
Wilhelm Kunert	Inh.: Wilhelm Kunert	Buchbinderei, Papierhdl.
Carl Kurz	Inh.: Carl Kurz	Bäckerei.
Franz Kurzh	Inh.: Franz Kurzh	Kolonialwarenhandlung.
M. Lachs	Inh.: Rudolf Lachs	Spiritushandel, Agentur.
Ferd. Laffter	Inh.: Ferdinand Laffter	Papier- u. Schreib-
		materialienhandel.
Oskar Lange	Inh.: Oskar Lange	Manufakturwarenhandlung,
		Herrengarderobengeschäft.
Siegfried Ledermann	Inh.: Siegfried Ledermann	Posamentier- u. Weißwhdl.
S. Lewy, Modobazar	Inh.: Salo Lewy	Putz- u. Weißwarenhdl.
Carl Lichhorn	Inh.: Zigarrenfabrikant Carl	Zigarrenfabrik u. -handel.
	Lichhorn	
B. Lindner, Inh.: Hugo Breiß	Inh.: Hugo Breiß	Schuhwarengeschäft.
Oppelner Eisengießerei und	Inh.: Karl Loesch	Maschinenfabrik und Eisen-
Maschinenfabrik,		gießerei.
C. Loesch		



**Oppeln.**

Eingetragene Firma	Inhaber, Vorstand oder Gesellschafter, Prokuristen	Geschäftszweig
C. Loewenstamm, Inhaber Julius Strumpf	Inh.: Kfm. Julius Strumpf	Schuhwarengeschäft.
F. Malanka Nachfolger B. Wolff	Inh.: Berthold Wolff	Kolonial- und Spezerei- warenhandel.
G. Malcomeß	Inh.: Konditor Georg Malcomeß	Konditorei u. Zuckerwaren- handlung.
Georg Maske	Inh.: Georg Maske	Verlagsbuchhandlung, Anti- quariat.
Ferdinand Mehl	Inh.: Ferdinand Mehl	Kolonialwaren-, Tabak- und Zigarrenhandlung.
Drogerie zum roten Kreuz Hermann Medo	Inh.: Hermann Medo	Drogenhandel.
Emil Melcher	Inh.: Frau verw. Elisabeth Melcher	Wurstfabrik.
Alfred Menkel	Inh.: Alfred Menkel	Kolonialwähl., Drogerie.
F. Moeser sen.	Inh.: Josef Moeser	Bau- u. Möbelschlerei.
Ernst Moses	Inh.: Ernst Moses	Wurstfabrik.
Joh. Mostwa	Inh.: Johann Mostwa	Zigarrenfabrik u. -handel.
Wilhelm Münzer	Inh.: Wilhelm Münzer	Getreide- und Mehlhandel.
E. Muhr's Witwe u. Sohn	Gesellschafter: Anna, Helene u. Magarethe Muhr	Kalkbrennerei und Kies- förderung.
D. Nachschön	Prokurist: Apotheker Ernst Muhr	Bildhauer.
Th. Nitsche	Inh.: David Nachschön	Bäckerei.
Oberschlesische Portland- Cementfabrik, Akt.-Ges.	Inh.: Theodor Nitsche	Portland-Cementfabrik.
G. Oesterreich	Vorstand: 1. Fabrikdirektor Altmann, 2. Direktor Sophus Tetens	Dampffägetwerk, Holzhandel.
Richard Oesterreicher	Inh.: Gustav Oesterreich	Installationsgeschäft.
Oppelner Aktien-Brauerei und Preßhefefabrik	Inh.: Richard Oesterreicher	Bierbrauerei u. Preßhefefabr.
Oppelner Portland-Cement- fabriken,	Vorstand: Braumeister Karl Richter, Direktor Louis Bahr	Portland-Cementfabrik.
vorm. F. W. Grundmann	Vorstand: Direktor Karl Hoffmann	Cementwaren- und Kunst- steinfabrik.
Aktien-Gesellschaft	Prokuristen: Adolf Eppers, Gustav Scholz	Speiditionsgeschäft.
Oppelner Cementwaren- und Kunststeinfabrik,	Inh.: Franz Paszkowski	Badeanstalt.
F. Paszkowski u. Co.	Vorstand: 1. Fabrikbesitzer Ernst Zimmermann,	Lederhandel.
Oppelner Expeditionskomptoir	2. Dr. med. Ismar Schlesinger,	Bau- u. Kunstschlosserei.
Hermann Friedländer u. Co.	3. Buchdruckereibes. Gustav Raabe	Baumaterialienhandlung, Baugeschäft.
Oppelner Warmbadeanstalt, Aktien-Gesellschaft	Gesellschafter: 1. Jonas Orgler, 2. Alfred Orgler	Tapisserie-, Weiß- und Kurzwarenhandlung.
F. J. Orgler	Inh.: Adolf Patrzek	Apotheke.
Adolf Patrzek	Inh.: Maurermeister Julius Paul	Dampffägetwerk, Holzhandl.
Julius Paul	Inh.: Heinrich Raphael Pawel	Manufakturwarenhandlung.
Heinrich Pawel	Inh.: Apotheker Anton Pelz	Kolonialwarenhandlung.
Anton Pelz, Loewenapothek	Inh.: Ernst Pfeiffer	Eisen- u. Kohlenhandel.
E. Pfeiffer	Inh.: Kfm. Julius Piel	
Julius Piel	Inh.: Witwe Julie Pierschke, geb. Kurpiers	
Julie Pierschke	Inh.: Reinhold Pleß	
Reinhold Pleß		



Eingetragene Firma	Inhaber, Vorstand oder Gesellschafter, Prokuristen	Geschäftszweig
Otto Popp Portland-Cementfabrik, vorm. A. Giesel Akt.-Ges.	Inh.: Otto Popp Vorstand: Carl Walter Prokuristen: 1. Josef Merck, 2. Victor Stolz Inh.: Paul Preschtorwik Inh.: Siegfried Pringsheim Prof.: Ehefrau Rosalie Pringsheim, geb. Laufer Inh.: Ernst Mühr Inh.: Hermann Proskauer Inh.: Salo Heinrich Proskauer Inh.: Wilhelm Schreiber Inh.: Josef Przychilla Inh.: Valentin Przychilla	Eisen- u. Kurzwarenhandel. Cementfabrikation.
P. Preschtorwik S. Pringsheim		Zigarrenspitzenfabrik. Zigarrenfabrik.
Privilegierte Stadtapotheke F. Proskauer S. Proskauer et Co.	Inh.: Gustav Raabe	Apotheke. Kolonialwarenhandlung. Spezereivarenhandlung, Essigfabrik. Weingroßhandlung. Schnittwarenhandlung. Schnitt- und Manufaktur- warenhandel. Buch- und Steindruckerei, Buchbinderei, Papier- u. Schreibmaterialien. Konfektion u. Schnittwvdlg. Herrengarderobengeschäft.
Gebrüder Prüfer Josef Przychilla Valentin Przychilla	Inh.: Rudolf Radwik Gesellschafter: 1. Schneidermeister Robert Rammhold, 2. Kaufmann Wilhelm Rammhold Inh.: Fm. Edmund Rechnitz Gesellschafter: 1. Bankier Ladislaus Rehmann, 2. Bankier Oskar Walthaser, beide in Oppeln Inh.: Samuel Riesenfeld Inh.: Fleischermeister Bartholomäus Roskoß Inh.: Frau Julie Salzburg Inh.: verehel. Amalie Scheer, geb. Weber Inh.: Heinrich Schlein Inh.: Hermann Schlesinger Inh.: verehel. Sophie Schlesinger, geb. Stein, Prof.: Josef Schlesinger Inh.: Wilhelm Schlesinger Inh.: Jacob Schlehr Inh.: Max Scheher Inh.: Siegfried Scheher Inh.: Maurermeister Erich Schmidt Inh.: Johann Schneider Inh.: Wilhelm Fok Inh.: Paul Scholz Inh.: Carl Schorff Inh.: Max Schrubski	
Edmund Rechnitz L. Rehmann		Galanterie- u. Luxuswvdlg. Bank-, Wechsel- und Produktengeschäft.
S. Riesenfeld B. Roskoß		Herrengarderobehandlung. Fleischerei.
Josef Salzburg Witwe A. Scheer		Schnittwarenhandlung. Eisen-, Kurz- u. Zigarrenhdl.
Heinrich Schlein Hermann Schlesinger S. Schlesinger		Garderobengeschäft. Eisen- u. Spezereivarenhdlg. Konfektionsgeschäft.
W. Schlesinger Jacob Schlehr Max Scheher Siegfried Scheher Erich Schmidt		Glas- und Porzellanwvdlg. Mehl- und Getreidehandlg. Mehl- u. Getreidehandlg. Getreide- u. Viktualienhdlg. Dauergeschäft u. Dampfziegelei.
J. Schneider Ferdinand Scholz Paul Scholz Carl Schorff Max Schrubski, Cosel D.-S. mit einer Zweignieder- lassung zu Oppeln M. Schymainda H. Schwalbe	Inh.: Michael Schymainda Inh.: Hubert Schwalbe Inh.: Wilhelm Simon	Kolonialwarenhandlung. Kolonialwarenhandlung. Kolonialwarenhandlung. Kohlenhandel. Herrengarderobehandlung.
W. Simon		Kolonialwarenhandlung. Kolonialwaren- u. Fahr- radhandlung. Expeditionsgeschäft.



**Oppeln.**

Eingetragene Firma	Inhaber, Vorstand oder Gesellschafter, Prokuristen	Geschäftszweig
Singer Comp., Nähmaschinen- Aktien-Gesellschaft, Ham- burg, Zwign. Oppeln	Vorstand: 1. Rfm. Georg Neidlinger, Hamburg, 2. William Sylvester Church, z. Bt. Newhork Prokuristen: 1. Carl Martens, Dödenhuden, 2. Heinrich Müller, Hamburg Liquidatoren: 1. Rfm. Max Gaertel, 2. Buchhalter Alexander Tanke	Vertrieb von Nähmaschinen.
A. Siwina, Oppeln und Zweigniederlassung in Königshütte (in Liquidation) Sowa u. Scheer	Inh.: Witwe Louise Scheer, geb. Guttmann Inh.: Stanislaus Sychalski Inh.: Rfm. Max Stettinius	Weinhandlung u. Restaurant.
St. Sychalsky A. Stettinius	Inh.: Frä. Henriette Süßkind Inh.: verw. Frau Kaufmann Marie Tanke	Eisen-, Stahl-, Kurzwaren- und Pulverhandel. Kolonialwarenhandlung. Wild-, Geflügel-, Fisch- u. Delikatessenhandlung. Schuhwarenhandlung. Leinenwarenhandlung.
Henriette Süßkind Marie Tanke	Inh.: Rudolf Tieke Inh.: Paul Thill	Rimmermeister. Tapezierer, Dekorateur, Möbelhandlung.
Rudolf Tieke Paul Thill	Inh.: Siegfried Todus Inh.: Stanislaus Trojot Inh.: Paul Urban Geschäftsführer: 1. Direktor Julius Berthold, 2. Direktor Ernst Illgner	Destillation. Spezereihwarenhandlung. Drogenhandlung. Verkauf und sonstige Ver- wertung von Kalk und Kalksteinen.
S. Todus St. Trojot Paul Urban Verkaufsvereinigung ober- schlesischer Kalkwerke G. m. b. H. Vorschuß-Verein G. G. m. b. H.	Vorstand: 1. Direktor Reinhold Hattwich, 2. Kontrolleur Franz König, 3. Kassierer Albert Krüger Gesellschafter: 1. Georg Wagner, 2. Franz Kontny Inh.: Paul Walter Inh.: Franz Wanjura Inh.: verw. Anna Wedert, geb. Wontropka Gesellschafter: 1. verw. Anna Weisshäuser, geb. Gründel, 2. geschiedene Frau Mehberg, geb. Weisshäuser	Bankgeschäft.
Wagner u. Kontny	Inh.: Ernst Weinert Inh.: Wirstenfabrikant Anton Weinkopf Inh.: Berthold Wendt	Zigarrenfabrik.
Paul Walter F. Wanjura A. Wedert	Inh.: Arnold Weiß	Kolonialwarenhandlung. Dampffägewerk, Kalkfabrik. Buch- u. Devotionalienhdlg., Glas- u. Porzellanhdlg., Buchdruckerei und Zeitungs- verlag.
F. Weisshäuser	Inh.: Carl Wiedmann Inh.: Hugo Willimsky Inh.: verehel. Emma Wils- nach, geb. Schmidtchen Inh.: Adolf Wittner	Zigarrenfabrik. Bürsten-, Pinsel- u. Piaßababesenfabrik. Maschinenbau- u. Reparatur- anstalt. Chokoladen- und Zucker- warengeschäft. Gold- u. Silberwarenhdlg., Buchhandlung. Glas-, Porzellan-, Küchen- geräte. Kolonialwarenhandlung, Destillation. Getreidehandel.
Ernst Weinert Anton Weinkopf	Gesellschafter: 1. Rfm. Josef Woitaschek, 2. Hermann Süß Inh.: Josef Wolff Inh.: Rfm. Paul Wolff	Buchdruckerei. Zichnererei.
B. Wendt		
Arnold Weiß		
Carl Wiedmann Hugo Willimsky E. Wilsnach		
Adolf Wittner		
Woitaschek u. Co.		
Josef Wolff Paul Wolff		



Eingetragene Firma	Inhaber, Vorstand oder Gesellschafter, Prokuristen	Geschäftsweig
P. Woksa Otto Wurst Carl Zacharzowski	Inh.: Friß Woksa Inh.: Otto Wurst Inh.: Carl Zacharzowski	Wurstfabrik. Zigarrenfabrik. Destillation, Wein- und Zigarrenhandlung.
Karl Halber	Inh.: Kürschnermeister Karl Halber	Kürschnerei.
M. Becheliuß und Gesell- schafter, Kreuzburg D.=S. mit einer Zweignieder- lassung in Oppeln	Inh.: Frau Fabrikbesitzer Mathilde Becheliuß in Kreuzburg	Holz sägewerk, Faßfabrik.
A. Zingler u. Sowade	Gesellschafter: 1. Albert Zingler, 2. Kaspar Sowade, beide in Oppeln	Zigarrenfabrik
Paul Ziora Carl Zowe	Inh.: Paul Ziora Inh.: Carl Zowe	Spezereitwarenhandlung. Maurermeister.

**Oppersdorf, Kreis Neisse.**

Oppersdorfer Darlehns- kassenverein G. G. m. u. S.	Vorstand: 1. Gutsbes. Josef Züttner, Vorstehender, 2. Gutsbes. Alois Hoffrichter, Stellvertreter, 3. Gutsbes. Paul Ritsche, 4. Bauergutsbesitzer August Züttner, 5. Bauergutsbesitzer Josef Görlich II	Darlehnskasse.
--	---	----------------

**Ornontowitz, Kreis Pleß.**

Paul Gregorczyk Z. Kollack u. Co.	Inh.: Paul Gregorczyk Inh.: Kaufm. Maximilian Kollack	Dampfziegelei. Glashüttenbetrieb.
Siegfried Wohl	Inh.: Siegfried Wohl	Spezerei-, Schnittwaren- und Viktualienhandel.

**Orzech, Kreis Tarnowitz.**

J. Herrmann	Inh.: Franz Herrmann	Kalk- u. Kohlengeschäft.
-------------	----------------------	--------------------------

**Orzegow, Kreis Beuthen D.=S.**

Eduard Ritter	Inh.: Eduard Ritter	Kramhandel, Flaschen-, Wein- und Bierverkauf und Auschant.
Ferdinand Ritter	Inh.: Ferdinand Ritter	Viktualien- u. Kramhandel, Bier- und Weinhandel, Bäckerei.
Josef Schneider, Gleiwitzerstr. David Tichauer	Inh.: Kfm. Josef Schneider Inh.: David Tichauer	Kolonialwarenhandlung. Kolonialwaren u. Schank- wirtschaft.

**Orzesche, Kreis Pleß.**

Oskar Haensel Nachfolger, G. Stolzenwald Oberschlesische Aktien-Gesell- schaft für Kohlenbergbau	Inh.: Hütteningenieur Gustav Stolzenwald, Rattowitz Vorstand: Bergmeister a. D. Bergassessor Ottomar Herrmann	Glashütte, Kramhandel, Gastwirtschaft. Kohlenbergbau.
Isidor Sachs Carl Stenzinger Carl Wchowsky	Inh.: Isidor Sachs Inh.: Carl Stenzinger Inh.: Bahnhofswirt Carl Wchowsky	Gemischte Warenhandlung. Apotheke. Restauration.



**Ofseg—Ottmachau.**

Eingetragene Firma	Inhaber, Vorstand oder Gesellschafter, Prokuristen	Geschäftszweig
--------------------	--	----------------

**Ofseg, Kreis Grottkau.**

Spar- und Darlehnskasse  
E. G. m. u. S.

Vorstand:  
1. Stellenbes. Josef Winkler,  
2. Schlossgärtner Josef Perlit,  
3. Stellenbes. Moiss Wittner,  
sämtlich in Ofseg,  
4. Gärtnereistellenbes. Karl  
Mitschke, Mäzsdorf,  
5. Gärtnereistellenbes. Josef  
Schwope, Tiefensee

Spar- und Darlehnskasse.

**Ostrog, Kreis Ratibor.**

Ernst Brülle

Inh.: Ernst Brülle

Ziegelei und Cementwaren-  
fabrik.

Alfred Fröhlich  
Erste Oberschlesische Cichorien-  
fabrik Alfred Fröhlich

Inh.: Alfred Fröhlich  
Inh.: Alfred Fröhlich

Papierfabrik.  
Cichorienfabrik.

J. Hanslit  
E. Poplutz

Inh.: Joh. Hanslit  
Inh.: verw. Handelsfrau  
Emilie Poplutz, geb. Krause

Spezereivarenhandlung.  
Vittualienhandlung.

Carl Warmulla, Baugeschäft  
Adolf Zaruba

Inh.: Carl Warmulla  
Inh.: Adolf Zaruba

Baugeschäft.  
Ziegelei.

**Ostrosnik, Kreis Cosel (Schles.).**

Ostrosniker Darlehnskassen-  
verein  
E. G. m. u. S.

Vorstand:  
1. Bauer Johann Piechulek,  
Vorsitzender,  
2. Bauer Josef Czerner,  
Stellvertreter,  
3. Bauer Johann Czichon

Darlehnskasse.

**Ottliegrube, Kreis Rattowik D.=S.**

Dampfziegelwerke Ottlie-  
grube bei Friedenshütte,  
Samuel Loebinger

Inh.: Samuel Loebinger,  
Beuthen

Dampfziegelei.

**Ostroppa, Kreis Gleiwitz.**

Ostroppaer Spar- und Dar-  
lehnskassenverein  
E. G. m. u. S.

Vorstand:  
1. Hausbesitzer Franz Sobel,  
Vorsitzender,  
2. Hauptlehrer August Czech,  
Stellvertreter,  
3. Gastw. Ferdinand Drischel,  
4. Lehrer Johann Ender,  
5. Wäckermeister Wilhelm  
Sczepanski

Spar- und Darlehnskasse.

**Ottmachau, Kreis Grottkau.**

Altien-Zuckerfabrik Ottmachau

Vorstand:  
1. Rittergutsbesitzer Friedrich  
Lorenz, Peterwitz,  
2. Fabrikbes. Moritz Emmer,  
Mähr.=Schönberg,  
3. Fabrikbes. Dr. Max Seidl,  
Mähr.=Schönberg  
Inh.: Georg Altmann  
Inh.: Herrmann Krause

Zuckerfabrik.

G. Altmann  
H. Berger's Nachfolger  
Herrmann Krause  
Bischofmühle Ottmachau,  
Kohn u. Bricger

Inh.: Rfm. Dr. Siegfried  
Kohn

Mehl- u. Kolonialw.=Hdlg.  
Spezerei- und Materialwhl.

Mehlmühlenbetrieb und  
Bretttsäge.



Eingetragene Firma	Inhaber, Vorstand oder Gesellschafter, Prokuristen	Geschäftszweig
M. Buchs Anna Franke	Inh.: Frä. Malvine Buchs Inh.: Witwe Anna Franke, geb. Wenzel	Buchhandel. Kolonialwarenhandlung und Kleinhandel mit denatur. Spiritus.
J. Franke Victor Gabiersch Franz Hauck Rudolf Herzog J. Hollunder Emil Jörgler	Inh.: Joseph Franke Inh.: Victor Gabiersch Inh.: Franz Hauck Inh.: Rudolf Herzog Inh.: Josef Hollunder Inh.: verwitw. Elisabeth Jörgler, geb. Natel	Expeditionsgeſchäft. Lederhandel. Eiſen- und Galanteriewhdlg. Handel mit Maſchinen. Fleiſcher. Holzhandel u. Zimmerei.
Joseph Kłodwig J. Mißſche	Inh.: Joseph Kłodwig Inh.: Zimmermeiſter Joſef Mißſche	Bierbrauerei. Holzhandel, Dampfſägewerk und Zimmereigeſchäft.
Joseph Mohr jun. Franz Mohr Molkerei-Genoſſenſchaft Ottmachau, E. W. m. u. S.	Inh.: Joseph Mohr jun. Inh.: Hermann Mohr Vorſtand: 1. Rittergutsbeſitzer Richard Naden, Gräditz, 2. Rittergutspächter Alex. Dinter, Wittenſdorf, 3. Rittergutsbeſitzer Eberhard Dreſcher, Elguth	Fleiſcherei. Fleiſcherei. Molkerei.
H. Müller Joſef Müller Joſef Mißſche vorm. Guſtav Maſchiſki Ottmachauer Volksbank, E. W. m. b. S.	Inh.: Hermann Müller Inh.: Joſef Müller Inh.: Joſef Mißſche Vorſtand: 1. Prakt. Arzt Dr. med. Wottge, 2. Gerbermſtr. Paul Graber, 3. Rfm. Joſef Mißſche	Apotheke. Uhrmacherei. Spezerei- u. Eiſenwarenhdl. Bankgeſchäft.
Karl Paſche Paul Pfikner H. Preuſking Emil Naſt Paul Reichelt, in Peterwitz iſt eine Zweigniederlaſſung errichtet	Inh.: Karl Paſche Inh.: Paul Pfikner Inh.: Reinhold Preuſking Inh.: Emil Naſt Inh.: Paul Reichelt	Puſ- u. Weißwarenhdl. Hotel. Spezerei- u. Kolonialwhdlg. Kolonialwarenhandlung. Spezereitwarenhandlg.
Franz Ritter Joſef Romanek L. Roſenthal Adolf Sandmann Joſef Scharff Geſchwiſter Scharfe	Inh.: Franz Ritter Inh.: Joſef Romanek Inh.: Louis Roſenthal Inh.: Adolf Sandmann Inh.: Gaſtw. Joſef Scharff Geſellſchafter: 1. Frä. Martha Scharfe, 2. Frä. Marie Scharfe,	Brauerei u. Schankwirthſchaft. Spezereiw.- u. Drogenhdlg. Schnittwarengeſchäft. Maſchinenbauanſtalt. Gaſtwirthſchaft. Puſgeſchäft.
Joſef Schneider F. Schubert Carl Sperling Auguſt Stieber, vormals Em. Stehr A. E. Tannhäuſer Gebrüder Vogt	Inh.: Joſef Schneider Inh.: Paul Schubert Inh.: Carl Sperling Inh.: Auguſt Stieber Inh.: Auguſt Tannhäuſer Inh.: Maſchinenbauer Her- mann Vogt Vorſtand: 1. Malermſtr. Karl Kriegiſch, 2. Rentier Albert Wiede, 3. Hausb. Joſef Grenzmann	Gaſt- u. Schankwirthſchaft. Lederhandlung. Buchdruckerei. Spezereinwarenhandlung. Spezereinwarenhandlg. Maſchinenfabrik.
Vorſchuß-Verein Ottmachau E. W. m. b. S.	Vorſtand: 1. Malermſtr. Karl Kriegiſch, 2. Rentier Albert Wiede, 3. Hausb. Joſef Grenzmann	Bankgeſchäft.
Carl Zappe Franz Zimmer	Inh.: Carl Zappe Inh.: Franz Zimmer	Manufakturwarenhandel. Hotel.



# **Paruschowik—Patschkau.**

Eingetragene Firma	Inhaber, Vorstand oder Gesellschafter, Prokuristen	Geschäftszweig
<b>Paruschowik, Kreis Rybnik.</b>		
Emaillirwerk und Metall- warenfabrik „Silesia“ Aktien-Gesellschaft, mit Zweigniederlassungen in Berlin, Breslau, Cöln und Schwelm	Vorstand: 1. Siegfried Winkler, Berlin 2. Otto Lubowski, Paruschowik	Feinblechwalzwerk, Stanz- werk, Emaillirwerk und Metallwarenfabrik.
	Prokuristen: 1. Walter Zitelmann, Berlin, 2. Heinrich Schweisfurth, Paruschowik, 3. August Didehage, Charlottenburg	
Ernst Groß Hermann Meinus	Inh.: Gastwirt Ernst Groß Inh.: Hermann Meinus	Schanzwirtschaft. Gast- u. Schanzwirtschaft.

## **Patschin, Groß-, Kreis Gleiwitz.**

Gr. Patschiner Spar- und Darlehnskassen-Verein E. Gen. m. u. S.	Vorstand: 1. Bauer Anton Randziara, Groß-Patschin, Vorst., 2. Gärtner Josef Alois, Groß-Patschin, Stellv. 3. Halbbauer Franz Sopalla, Groß-Patschin, 4. Gärtner Vincent Go- lumbek, Pniow, 5. Halbbauer Konstantin Styppa, Bittschin	Spar- und Darlehnskasse.
---	--	--------------------------

## **Patschkau.**

Gebrüder Babin P. W. Bischoff	Inh.: Oskar Babin Inh.: Paul Wilhelm Bischoff	Manufakturwarenhandel. Kolonialwarenhandlung.
Bischofsmühle Ottmachau Kohn u. Brieger, Ottmachau mit einer Zweignieder- lassung in Patschkau	Inh.: Dr. Siegfried Kohn Ottmachau	Mehl-Mühle.
Hermann Blümel G. Buchal	Inh.: Hermann Blümel Inh.: Gustav Buchal	Eisen- und Kolonialwarenhandl. Buchdruckerei, Buch- und Papierhandlung.
Drogerie zum roten Kreuz C. Wandreh, Inhaberin A. Kolbe	Inh.: verw. Anna Kolbe	Drogenhandlung.
C. Flemnitz Josef Franke Hugo Gallasch	Inh.: Carl Flemnitz Inh.: Josef Franke Inh.: Hugo Gallasch	Ziegelei. Kolonialwarenhandlung. Spezereihandlung, u. Han- del mit denat. Spiritus.
C. F. Großer's Nachfolger Carl Hellmich Franz Haasler	Inh.: Carl Hellmich Inh.: Franz Haasler	Spezereihandlung, und Handel m. geist. Getränk.
Josef Hanel B. A. Hante Paul Hante August Heinrich	Inh.: Josef Hanel Inh.: Bernh. Anton Hante Inh.: Paul Hante Inh.: August Heinrich	Schlosserei u. Eisenhandl. Kolonialwarenhandlung. Spezereihandlung. Kolonialwarenhandlung und Schanzwirtschaft.



Eingetragene Firma	Inhaber, Vorstand oder Gesellschafter, Prokuristen	Geschäftszweig
<b>Ed. Hertwig</b>	Gesellschafter: 1. Witwe Alara Hertwig, geb. Philler, 2. Buchdruckereibes. Herm. Hertwig, 3. Hermann Hertwig, 4. Frl. Auguste Hertwig, 5. Redakteur Paul Hertwig, 6. Frl. Anna Hertwig, 7. Frl. Alara Hertwig, 8. Frl. Gertrud Hertwig, 9. die minderjährigen Ge- schwister Martha u. Helene Hertwig, als Erben Inh.: Reinhold Hoppe	Buchdruckerei-, Buch- und Papierhandlung.
<b>H. Hoppe</b>	Inh.: Reinhold Hoppe	Wassermühle und Dampf- bäckerei.
<b>Fabrik chem. Bündwaren Patschkau, Julius Huch Alphons Jonas Constantin Raschel</b>	Inh.: Julius Huch  Inh.: Alphons Jonas Inh.: Constantin Raschel	Bündwarenfabrik. —  Getreidehandel. Manufaktur- u. Weißwaren- handel, Konfektion.
<b>Gebrüder Rieslich</b>	Gesellschafter: 1. Fabrikbes. Josef Rieslich, 2. Fabrikbes. Johann Rieslich, beide in Patschkau Inh.: Constantin Köhler	Maschinen-, Wagen- und Spritzenfabrik.
<b>Constantin Köhler</b>	Inh.: Constantin Köhler	Glas-, Porzellan-, Spiel- warenhandlung.
<b>Paul Krause</b>	Inh.: Anton Nießen	Schnittwarenhandlung.
<b>Richard Krömer</b>	Inh.: Richard Krömer	Spezerei- und Kolonial- warenhandlung.
<b>Carl Langer</b>	Inh.: Carl Langer	Bankgeschäft, Kolonialwaren-, Delikatessen- u. Weinhdl.
<b>vormalis F. Lachmann Patschkauer Malzfabrik, Josef Leipziger</b>	Inh.: Josef Leipziger	Malzfabrik.
<b>Max Lewkowiez</b>	Inh.: Max Lewkowiez	Manufaktur- und Weiß- warenhandlung.
<b>Carl Müller's Nachfolger</b>	Inh.: vertv. Anna Müller, geb. Winkler	Seifen- u. Lichthandel.
<b>Wilhelm Nentwig</b>	Inh.: Wilhelm Nentwig	Gold- und Silberarbeiter, Galanterie- und Kurz- warenhandel.
<b>H. Neumann</b>	Inh.: Robert Neumann	Gerrenkonfektion.
<b>Paul Otto</b>	Inh.: Paul Otto	Zimmermeister, Baugeschäft.
<b>Patschkauer Darlehnskassen- verein</b>	Vorstand:	Darlehnskasse.
<b>G. W. m. u. S.</b>	1. Fabrikbesitzer Julius Huch, Vorsitzender,	
	2. prakt. Arzt Dr. Oskar Kapuste, Stellvertreter,	
	3. Gutsbes. Paul Weiner,	
	4. Rentier Julius Zösch,	
	5. Rechtsanwalt und Notar Anton Croce	
<b>August Raguse</b>	Inh.: Rfm. August Raguse	Spezereivarenhandlung.
<b>Alfred Ronge</b>	Inh.: Alfred Ronge	Brauerei.
<b>Mois Rudolph</b>	Inh.: Mois Rudolph jun.	Expedition.
<b>vormalis Emil Schük</b>		
<b>M. Sachs</b>	Inh.: Marcus Sachs	Landesprodukten- und Ge- treidehandel.
<b>Max Sachs</b>	Inh.: Max Sachs	Expedition, Kohlenhandel.
<b>Otto Sachs</b>	Inh.: Otto Sachs	Hotel u. Schankwirtschaft.
<b>Wilhelm Sachs</b>	Inh.: vertv. Henriette Sachs, geb. Sachs	Destillation.



**Patschkau—Paulsdorf.**

Eingetragene Firma	Inhaber, Vorstand oder Gesellschafter, Prokuristen	Geschäftszweig
Gasanstalt Patschkau F. Schaffer P. Scheffler Stadtapotheke u. Drogen= handlung Julius Schmidt	Inh.: Fabritbes. Friedrich Schaffer zu Cöthen Inh.: Paul Scheffler  Gesellschafter: 1. Ww. Marie Schmidt, geb. Hofinke, 2. die minderjährige Helene Schmidt Inh.: August Schneider Prof.: Max Neugebauer Inh.: August Schneider Inh.: Bruno Schneider Inh.: Hermann Scholz Inh.: Frau Lederhändler Bertha Schoske, geborene Sonnabend Inh.: Johann Hojenski	Gasanstalt.  Stadtapotheke, Drogenhdl. u. Mineralwasserfabrif.  Drogen-, Farbwaren-, Seifen- u. Parfümerie= handel, Mineralwasserfabr.  Holzwarenfabrik.
A. Schneider  August Schneider Bruno Schneider H. Scholz Fr. D. Schoske	Inh.: Hermann Simon Inh.: verw. Cäcilie Spiker, geb. Rosenthal Inh.: Franz Sphra  Inh.: Samuel Stein Inh.: Eduard Strizke Gesellschafter: 1. Josef Thiel in Patschkau, 2. dessen Ehefrau Auguste, verw. geborene Tischler, geb. Rudolf Inh.: Gregor Vogt	Brauerei. Eisen- u. Kurzwarengeschäft. Bierbrauerei. Ledergeschäft.  Spezereivarenhandlung.
August Seibel's Nachfolger Johann Hojenski H. Simon  C. Spiker  Franz Sphra vormals Carl Burezik S. Stein  Ed. Strizke Fr. A. Tischler	Inh.: Hermann Simon Inh.: verw. Cäcilie Spiker, geb. Rosenthal Inh.: Franz Sphra  Inh.: Samuel Stein Inh.: Eduard Strizke Gesellschafter: 1. Josef Thiel in Patschkau, 2. dessen Ehefrau Auguste, verw. geborene Tischler, geb. Rudolf Inh.: Gregor Vogt	Spezereivarenhandlung.  Seifen-, Lichte- und Par= fümeriehandel. Manufaktur- und Mode= warenhandel. Spezereivarenhandlung.
Gregor Vogt  Vorschuß-Verein Patschkau E. G. m. u. H.  Kolmar Wenzky A. H. Wenzel M. Werner Nachfolger A. Tölg	Inh.: Johann Hojenski Inh.: Hermann Simon Inh.: verw. Cäcilie Spiker, geb. Rosenthal Inh.: Franz Sphra  Inh.: Samuel Stein Inh.: Eduard Strizke Gesellschafter: 1. Josef Thiel in Patschkau, 2. dessen Ehefrau Auguste, verw. geborene Tischler, geb. Rudolf Inh.: Gregor Vogt	Getreide-, Landesprodukten= und Kohlenhandel. Kolonialwarenhandel. Posamentier-, Woll- und Weißwarengeschäft.
	Vorstand: 1. Rfm. Eduard Strizke, 2. Expeditur Emil Schüb, 3. Kaufm. Anton Nidel Inh.: Kolmar Wenzky Inh.: verw. Anna Wenzel Inh.: Augustin Tölg	Manufaktur-, Woll- und Weißwarenh., Konfektion. Bankgeschäft.  Kolonialwarenhandel. Eisen- u. Kolonialwarenhdl. Glas-, Porzellan- u. Galan= teriewarenhandel.

**Patschkau, Alt-, Kreis Meisse.**

Alt-Patschkauer Darlehns= kassen-Verein, E. G. m. u. H.	Vorstand: 1. Gutsbes. Albert Armann, Alt-Patschkau, Vors., 2. Gutsbes. Robert Seidel, Heinzendorf, Stellv., 3. Gutsbes. Franz Schneider, Alt-Patschkau, 4. Gutsbes. Emanuel Friebe, Heinzendorf, 5. Bauer-gutsbes. Heinrich Seffe, Alt-Patschkau	Darlehnskasse.
---	--	----------------

**Paulsdorf, Kreis Zaborze.**

Richard Geucke Dampfziegelei Paul Skoludek	Inh.: Richard Geucke, Zaborze Inh.: Paul Skoludek	Dampfziegelei.  Gastwirtschaft u. Ziegelei.
--	--	---



Eingetragene Firma

Inhaber, Vorstand  
oder Gesellschafter,  
Prokuristen

Geschäftszweig

**Paulsmühle, Kreis Oppeln.**

Oskar Feder

Inh.: Oskar Feder

Mühle.

**Pawlau, Kreis Ratibor.**

Spar- und Darlehnskasse  
C. G. m. u. S.

Vorstand:

1. Gasthausbesitzer Franz  
Smierzina, Pawlau,
2. Bauer Josef Wulla,  
Pawlau,
3. Bauer Pius Modlich,  
Pawlau,
4. Häusl. Valentin Morzinek,  
Scharzjin,
5. Gärtner Anton Dziwoł,  
Pawlau

Spar- und Darlehnskasse.

**Pawlowik, Kreis Rybnik.**

Consum- u. Sparkassenverein  
in Liquidation  
C. G. m. u. S.

Vorstand:

1. Häusler Georg Niesgoda,
2. Einlieger Josef Niesgoda,
3. Parzellist Georg Lebiodzki

**Pawlowitzke, Kreis Cosel (Schles.).**

Johann Sauernit  
Otto Kranz

Inh.: Johann Sauernit  
Inh.: Otto Kranz

Mehlmühle.  
Spezerei- und Manufaktur-  
warenhandel.

**Peiskretscham, Kreis Gleiwitz.**

S. Angres  
J. Bender

Inh.: Simon Angres  
Inh.: Hermann Wid

Fleischerei und Schankwirtsch.  
Spezerei-, Tabak-, Zigarren-  
handel u. Schankwirtsch.  
Bäckerei u. Konditorei.  
Tuch-, Garderobe- u. Weiß-  
warenhandel.  
Buch-, Schreibmaterialien-,  
Galanteriewaren- und  
Zigarrenhandel.  
Molkerei.

S. Berliner  
Moritz Brauer

Inh.: Simon Berliner  
Inh.: Moritz Brauer

C. Gieslit

Inh.: Carl Franz Wilhelm  
Gieslit

Dampf-Molkerei Peis-  
kretscham D.-S.  
N. Guttmann

Inh.: Hans Niedbusch

Inh.: Nathan Guttmann

A. Ismer

Inh.: Otto Ismer

J. Karliner

Inh.: Isidor Karliner

Oskar Kasperek  
S. Knoch,  
vorm. L. Wärmann  
S. Leubuscher

Inh.: Oskar Kasperek  
Inh.: Siegfried Knoch

Inh.: Siegmund Leubuscher

B. Luft

Inh.: Max Luft

S. Luft  
Franz Mierzowski

Inh.: Rfm. Samuel Luft  
Inh.: Franz Mierzowski

August Mierzowski  
Wohrenapotheke Peiskretscham  
Hans Wanke  
A. Moritz

Inh.: August Mierzowski  
Inh.: Hans Wanke

Inh.: Amand Moritz

Spezereivarenhandel und  
Gastwirtschaft.  
Spezereivarenhandel und  
Gastwirtschaft.  
Spezerei-, Tabak- und Vieh-  
handel.  
Kolonial- u. Eisenwhdl.  
Destillation, Rohprodukten-  
und Getreidehandel.  
Kolonialwarenhandlung u.  
Dezillation.  
Manufaktur- und Mode-  
warenhandel.  
Mode- u. Weißwarenwhdl.  
Kram-, Schnittwaren- und  
Viktualienhandlung.  
Mehlhandel.  
Apotheke.  
Spezereivaren-, Tabak- u.  
Zigarrenhandel.



**Peiskretscham — Petersgräh.**

Eingetragene Firma	Inhaber, Vorstand oder Gesellschafter, Prokuristen	Geschäftszweig
<b>Isaias Münzer</b>	Gesellschafter: 1. Wittve Helene Münzer, geb. Cohn, 2. Kaufm. Hugo Münzer Inh.: Paul Schmann	Leder- u. Eisenwarenhandel.
<b>Paul Schmann</b>		Kolonialwarenhandlung u. Schankwirtschaft.
<b>S. Orgler</b>	Inh.: Salo Orgler	Holzhandlung.
<b>Felix Orlicki</b>	Inh.: Felix Orlicki	Delikatessen-, Zigarren-, Tabakhandel u. Schank- wirtschaft.
<b>Gustav Palla</b>	Inh.: Gustav Palla	Buchdruckerei, Buch- und Papierhandlung.
<b>Peiskretschamer Barockie- Darlehnskassen-Verein</b>	Vorstand: 1. Aderbürger Peter Pie- truschka, Peiskretscham, Vorsitzender, 2. Aderbürger Ludwig Ruda, Peiskretscham, Stellvert., 3. Aderbürger Johann Schabig, Peiskretscham, 4. Aderbürger Constantin Kozur, Peiskretscham, 5. Stellenbesitz. Josef Wollny, M.-Patschin Inh.: Siegfried Perl Inh.: Salo Perl Inh.: Constantin Sladeczek Inh.: Leonhard Sladeczek Inh.: Matthias Somorowski	Darlehnskasse.
<b>Siegfried Perl</b>		Kleider- u. Wäschehandel.
<b>S. Perl, Ring</b>		Dampfziegelei u. Schankw.
<b>Constantin Sladeczek</b>		Mehlhandel.
<b>Leonhard Sladeczek</b>		Manufaktur- u. Getreidehdl.
<b>M. Somorowski</b>		Fleischerei u. Wurstfabrik.
<b>Jos. Stephan</b>	Gesellschafter: 1. Johann, 2. Marie, 3. Mathilde, 4. Paula Stephan Inh.: Frau Agnes Lauter- bach, vertv. gew. Wilczek, geb. Somorowski	Kolonialwarenhandlung und Schankwirtschaft.
<b>M. Wilczek</b>		Buch- u. Papierhandel.

**Perschkestein, Kreis Grottkau.**

<b>Perschkesteiner Darlehns- kassenverein</b> E. G. m. u. S.	Vorstand: 1. Bauergutsbesitzer Mathias Dittrich, Perschkestein, Vorsitzender, 2. Wirtschaftsbesitzer Julius Schilder, Weidich, Stellv., 3. Gärtner und Tischler Ferdinand Ernst, Klein- Mahlendorf, 4. Gärtner Franz Bötel, Illersdorf, 5. Gärtner John Josef Bohler, Wittendorf, 6. Gärtner Josef Leder, Weidich	Darlehnskasse.
---	---	----------------

**Petersgräh, Kreis Gr.-Strehlig.**

<b>Petersgräher Spar- und Darlehnskassenverein</b> E. G. m. u. S.	Vorstand: 1. Pastor Gottfried Etzel, Vorsitzender, 2. Kolonist Johann Duschek, Vertreter, 3. Kaufmann Paul Nowak, 4. Einlieger Friedrich Nowak, 5. Kolonist Carl Wussil	Spar- und Darlehnskasse.
--	--	--------------------------



**Petersdorf (städtisch)—Peterwiß, Groß-**

Eingetragene Firma	Inhaber, Vorstand oder Gesellschafter, Prokuristen	Geschäftszweig
--------------------	--	----------------

**Petersdorf (städtisch), Kreis Gleiwitz.**

Petersdorfer Spar- u. Dar- lehnskassen-Verein E. G. m. u. H.	Vorstand:	Spar- und Darlehnskasse.
	1. Pfarrer Josef Strhczek, Vorsitzender.	
	2. Gärtner Anton Kobur, Stellvertreter.	
	3. Hausbes. Johann Schie- wiß II,	
	4. Aderbürger Jacob Janitz,	
	5. Hausbesitzer Constantin Pabliczek	

**Petersdorf von Welczek, Kreis Gleiwitz.**

B. Kammer	Inh.: Julius Kammer zu Heinzemühle	Wassermühle
-----------	---------------------------------------	-------------

**Petersheide, Kreis Grottkau.**

Spar- und Darlehnskasse E. G. m. u. H.	Vorstand:	Spar- und Darlehnskasse.
	1. Bauergutsbesitzer August Henschel, Petersheide, Vor- sitzender,	
	2. Bauer August Reichmann, Petersheide, Stellvertreter,	
	3. Lehrer August Rinne, Petersheide,	
	4. Wirtschafts-Insp. Robert Wienert, Petersheide,	
	5. Kaufmann Wilhelm Frey- tag, Schönheide	

**Peterwiß, Kreis Leobschütz.**

Spar- und Darlehnskasse E. G. m. u. H.	Vorstand:	Spar- und Darlehnskasse.
	1. Bauergutsbesitzer Josef Scheithauer,	
	2. Händler Josef Sporn,	
	3. Krämer und Hausbesitzer Adolf Viemeger,	
	4. Händler u. Zimmerpolier Josef Konisch,	
	5. der ältere Bauer Josef Beigel	

**Peterwiß, Groß-, Kreis Ratibor.**

Gr. Peterwiß-Korniker Darlehnskassen-Verein, E. G. m. u. H.	Vorstand:	Darlehnskasse.
	1. Hauptlehrer Aug. Waniek, Gr.-Peterwiß,	
	2. Bauer Ludwig Gohmann, Gr.-Peterwiß,	
	3. Bauer Josef Wende, Gr.-Peterwiß,	
	4. Bauer Johann Stanjek, Kornik,	
	5. Fleischer Peter Waslawczik, Gr.-Peterwiß,	
	6. Bauer Leopold Kollar, Gr.-Peterwiß,	



**Peterwik, Groß—Pilschowi.**

Eingetragene Firma	Inhaber, Vorstand oder Gesellschafter, Prokuristen	Geschäftszweig
G. S. Klöfel Landwirtschaftliche Zucker- fabrik, Aktien-Gesellschaft Groß-Peterwik	Inh.: Heinrich Klöfel Vorstand: 1. Carl Thomas, Janowik, 2. Josef Nietsch, Leobschütz, Prokurist: Fabrik-Direktor Schwoeder, Gr.-Peterwik Inh.: Wilhelm Reich Inh.: August Netslag	Kolonialwarenhandlung. Zuckerfabrik.  Brauerei. Malzfabrik.
Wilhelm Reich Schlesische Malzfabrik, A. Netslag Philipp Strauch	Inh.: Philipp Strauch	Kohlenhandel.

**Petrowik, Kreis Pleß.**

Petrowiker Darlehnskassen- Verein, E. G. m. u. S.	Vorstand: 1. Jacob Gierlotta, 2. Andreas Bogala, 3. Johann Gierlotta, 4. Paul Bogala, 5. Häusler Peter Gierlotta, 6. Andreas Rimanski	Darlehnskasse.
--	---	----------------

**Petrzkowik, Kreis Ratibor.**

G. Gallus Ignaz Schlefinger Petrzkowiker Spar- u. Dar- lehnskassen-Verein, E. G. m. u. S.	Inh.: Heinrich Gallus Inh.: Ignaz Schlefinger Vorstand: 1. Gem. = Vorst. Johann Schramek, Vorstehender, 2. Oberhäuer Emanuel Tatsch, Stellvertreter, 3. Häusler Jacob Elatky, 4. Bergmann Albert Ptof, 5. Gärtner Franz Lotah,	Spezereivarenhandel. Spezereivarenhandel. Spar- und Darlehnskasse.
---	---	--

**Piassekna, Kreis Tarnowik.**

Otto Morik Ludwig Guttmann	Inh.: Otto Morik Inh.: Afm Ludw. Guttmann	Gemischte Warenhandlung. Spezerei-, Mehl-, Schnitt- warenhandel.
-------------------------------	--	--

**Piekar, Deutsch-, Kreis Beuthen D.=S.**

Franziska Gans mit einer Zweigniederl. in Scharley J. Groetschel Theophil Nowakky Casimir Schaefer M. Wachsner	Inh.: vertv. Franziska Gans, geb. Bodzinka Prof.: Josef Gans Inh.: Josef Groetschel Inh.: Theophil Nowakky Inh.: Casimir Schaefer Inh.: Markus Wachsner	Spezereivarenhandlung, Gastwirtschaft.  Kolonialwarenhandlung. Buchdruckerei. Kaufhaus. Spezereivarenhandlung, Schankwirtschaft.
--	---	---

**Pilschowi, Kreis Rybnik.**

Spar- und Darlehnskasse, E. G. m. u. S.	Vorstand: 1. Gemeindevorsteher und Stellenbesitzer Johann Lassot, Pilschowi, 2. Gemeindevorsteher und Stellenbesitzer Theodor Lenga, Niederdorf, 3. Bäckerstr. Aug. Baron, Pilschowi, 4. Mühlenbes. Paul Kusia, Pilschowi, 5. Häusler Johann Matuschek, Pilschowi,	Spar- und Darlehnskasse.
--	--	--------------------------



Eingetragene Firma	Inhaber, Vorstand oder Gesellschafter, Prokuristen	Geschäftszweig
--------------------	--	----------------

**Pillwöschke, Kreis Grottkau.**

Carl Schille	Inh.: Carl Schille	Edmiedemstr. u. Maschinens- bauer.
--------------	--------------------	---------------------------------------

**Pittsch, Kreis Leobschütz.**

Pittscher Darlehnskassen- verein E. G. m. u. S.	Vorstand: 1. Bauergutsbesitzer Emmrich Langsch, Vorsitzender, 2. Bauergutsbesitzer Heinrich Hein, Stellvertreter, 3. Bauergutsbesitzer Oskar Kremser, 4. Bauergutsbesitzer Rudolf Langsch, 5. Häusler Eduard Salubel	Darlehnskasse.
---	---	----------------

**Pilzendorf, Kreis Tarnowitz.**

Emanuel Brauer	Inh.: Emanuel Brauer	Warenhandel versch. Richtung.
----------------	----------------------	-------------------------------

**Pittschen, Kreis Kreuzburg O.=S.**

Carl Brieger Gustav Gebauer	Inh.: Carl Brieger Gesellschafter: 1. Witwe Helene Gebauer, geb. Kunz, 2. Gustav Gebauer, Pittschen	Apotheker. Holz- u. Kohlenhandel.
Samuel Goldstein F. Gottschall	Inh.: Samuel Goldstein Inh.: Franz Gottschall	Getreide- und Rohhäutehdlg. Spezerei-, Papier- u. Kurz- warenhandlung.
E. E. Goy	Inh.: Samuel Emil Goy	Spezerei-, Kurz-, Papier- warenhdl. u. Destillation.
L. S. Grabia's Nachfolger	Inh.: Julius Schachtschneider	Salz-, Tabak- und Kurz- warenhandlung.
Bruno Groß E. F. Karnecki	Inh.: Bruno Groß Inh.: Carl Friedrich Karnecki	Mehl- u. Geträupehandlg. Spezerei- u. Kurzwarenhandlg.
E. Karnecki H. Kutta Otto Lode Carl Makelt, vorm. F. Koschinski Nowomiczski u. Co.	Inh.: Emil Karnecki Inh.: Heinrich Kutta Inh.: Maurerinstr. Otto Lode Inh.: Rfm. Carl Makelt	Gold- u. Silberwarenhandlg. Fleischerei. Baugeschäft. Manufakturwarenhandel.
	Inh.: Johann Muschol	Manufaktur-, Kurzwaren- und Konfektionsgeschäft.
H. Oled Julius Oled F. E. Opale	Inh.: Rfm. Heinrich Oled Inh.: Rfm. Julius Oled Inh.: Kaufm. Friedrich Ernst Opale	Getreide- u. Mehlhandel. Manufakturwarenhandel. Schantwirtschaft., Destillation und Selterfabrik.
Friedrich Pawlik	Inh.: verehel. Gottliebe Pawlik, geb. Goy Vorstand: 1. Paul von Britzowik und Gaffron, Skalung, 2. Johann Politz, Jaschowitz, 3. Rittergutspächter Sauer, Makdorf	Getreide-, Knochen- und Mehlhandel. Gestüt.
Pferdezucht-Genossenschaft für Pittschen u. Umgegend E. G. m. b. S.	Inh.: Paul Piontel	Kolonialwaren- und Deli- katesenhandlung.
Paul Piontel	Inh.: Oskar Przibrembel Inh.: Herrmann Carl Przibrembel	Materialw.- u. Papierhandlg. Fleischerei.
Oskar Przibrembel H. R. Przibrembel	Inh.: Richard Przibrembel Inh.: Susanna Przibrembel, geb. Hoffmann	Getreide- u. Geträupehandel. Spezereivaren- und Kohlenhandlung.



**Pitschen—Pleß O.-S.**

Eingetragene Firma	Inhaber, Vorstand oder Gesellschafter, Prokuristen	Geschäftszweig
Paul Negehlly	Inh.: Paul Negehlly	Seifensiederei.
J. Rudzki	Inh.: Josef Rudzki	Viktualienhandel.
H. Schmidt	Inh.: Herrmann Schmidt	Baumaterialienhandel und Baugeschäft.
E. Wichter	Inh.: FrL. Emilie Wichter	Galanteriewarenhandel.
Julius Wiesner	Inh.: Julius Wiesner	Fleischerei.
Th. Wozniakof, vorm. Jos. Poralla	Inh.: Thomas Wozniakof	Manufaktur- u. Modewhdl.
Carl Wünschirs	Inh.: Carl Wünschirs	Spezerei-, Eisen- u. Kurzwhdl.

**Planina b. Ratibor, siehe Ratibor.**

**Pleß O.-S.**

Carl Berger	Inh.: Carl Berger	Eisenwarenhandlung.
A. Bielschowski	Inh.: Rfm. Richard Biel- schowski	Schnitt- u. Modewhdlg.
Heimann Cohn	Inh.: Heimann Cohn	Gastwirtschaft.
Franz Jarbowski	Inh.: Franz Jarbowski	Kolonialwarenhandlung.
L. Fink	Inh.: Witwe Rosalie Fink, geb. Simon	Destillation.
Antonie Fixek	Inh.: Wittfrau Antonie Fixek	Spezereivarenhandlung, Weinausschank.
Fedor Freund	Inh.: Fedor Freund	Apotheke.
L. Frey	Inh.: Louis Frey	Konditorei u. Gastwirtschaft.
M. Friedländer	Inh.: verw. Sophie Fried- länder, geb. Friedländer	Schnittwarenhandel.
Philipp Friedländer	Inh.: Philipp Friedländer	Brot-, Mehl- u. Bierhdl.
Jos. Frystachy	Inh.: Josef Frystachy	Kolonialwaren- u. Drogenhl.
Carl Frystachy	Inh.: Carl Frystachy	Fleischerei.
Verwaltung des Fürsten von Pleß. Es sind Zweignie- derlassungen in Tichau, Nicolai D.-E. u. Emanuel's- fegen errichtet.	Inh.: Fürst von Pleß, Hans Heinrich XI., Graf von Hochberg = Fürstenstein in Pleß	Steinkohlengruben, Bier- brauerei.
Richard Gawlik	Inh.: Richard Gawlik	Kolonialwarenhandlung.
J. Guttmann	Inh.: Isidor Guttmann	Eisengeschäft.
Wilhelm Herrmann, vormals E. Satory	Inh.: Wilhelm Herrmann	Kolonialwarenhandlung.
Siegfried Herzfeld	Inh.: Siegfried Herzfeld	Spezereiv.- u. Mehlhandel.
A. Kallus	Inh.: Wittve Emma Kallus, geb. Wücker	Spezereivaren- und Delika- tessenhandel.
Kasino-Gesellschaft Pleß E. G. m. b. S.	Vorstand: 1. Oberförster a. D. Cogho, 2. Steuerinspektor Feinholz, 3. Apothek. Gustav Hermann, sämtlich in Pleß	Gastwirtschaft.
Fedor Kern	Inh.: Fedor Kern	Spezerei-, Delikateß- und Eisenwarenhandel.
D. Kohn	Inh.: Heinrich Samuel Zinnendorfer	Spezerei-, Getreide- und Wechselgeschäft.
A. Krummer	Inh.: Buchhändler Max Vartels	Buchdruckerei u. Buchhandlg.
Julian Mandzel	Inh.: Julian Mandzel	Spezerei-, Mehl- und Pro- duktengeschäft.



Eingetragene Firma	Inhaber, Vorstand oder Gesellschafter, Prokuristen	Geschäftszweig
<b>C. J. Meyer</b>	<b>Gesellschafter:</b> 1. Witwe Anna Meyer, geb. Housenke, Pleß, 2. Carl Meyer, Kandidat der Rechte, Breslau, 3. Richard Meyer, Student d. Hüttenfaches, Berlin, 4. Marie Meyer, Pleß, 5. Johann, 6. Rudolf, 7. Josef, 8. Leo, 9. Anna Meyer, minderj. Geschwister Pleß	Spezereivarenhandel und Braunwein-Ausschank.
<b>A. Minarczyk</b> <b>C. Montag</b> <b>Pleßer städtische Gasanstalt</b> <b>Josef Prager</b> <b>A. Rosenberg</b> <b>L. Sachs</b> <b>E. Schade</b> <b>Eugen Schindler</b> <b>Paul Schindler</b> <b>S. Silbiger</b> <b>Heinrich Simon</b> <b>M. Simon</b> <b>Max Stein</b> <b>Benno Steiner</b> <b>Josef Udo</b> <b>Vorschuss-Verein zu Pleß</b> <b>C. G. m. u. S.</b>	Inh.: Adolf Minarczyk Inh.: Max Montag, Breslau Inh.: Stadtgemeinde Pleß Inh.: Josef Prager Inh.: Adolf Rosenberg Inh.: Emil Sachs Inh.: Emil Schade Inh.: Eugen Schindler Inh.: Paul Schindler Inh.: Hermann Silbiger Inh.: Isidor Simon Inh.: Louis Simon Inh.: Berthold Schwarz Inh.: Benno Steiner Inh.: Josef Udo <b>Vorstand:</b> 1. Professor Carl Wiesner, 2. Rfm. Ernst Satorh, 3. Kantor Hermann Jordan, sämtlich in Pleß Inh.: Bruno Gierich Inh.: August Witalinski Inh.: J. Wolff	Spezereivarenhandel. Bukwarenhandel. Gasanstalt. Manufakturwarenhandlung. Manufakturw.- u. Kleiderhl. Spezerei- u. Getreidehandel. Kolonialwarenhandlung. Apothek. Spezereivarenhandel. Manufakturwarenhandel. Eisengeschäft. Getreidehandel. Spediteur. Hotel. Lederhandel. Bankgeschäft.
<b>F. Weichart's Witwe et Gierich</b> <b>A. Witalinski</b> <b>J. Wolff</b>		Spezerei- und Porzellanthl. Schnittwarenhandlung. Zigarren-, Papier- und Schreibmaterialienhdlg.

### **Pluder, Kreis Lublinik.**

<b>Chemische Fabrik Pluder</b> <b>C. m. b. S.</b>	<b>Geschäftsführer:</b> Dr. phil. Jacob Reschhorn	Holzverkohlungsanstalt, (Erzeugung von Holzkohle, Theer, Essigsäure, Holz- geist pp.)
--	--	--

### **Pluschnik, Kreis Gr.-Strehlig.**

<b>Groß-Pluschniker Spar- u.</b> <b>Darlehnskassen-Verein,</b> <b>C. G. m. u. S.</b>	<b>Vorstand:</b> 1. Josef Bientel, 2. Josef Kruppa, 3. August Schmiga, 4. Franz Bloch, sämtlich aus Gr.-Pluschnik, 5. Johann Wendla, Pawlowitz	Spar- und Darlehnskasse.
--	--	--------------------------

### **Pniowik, Kreis Tarnowik.**

<b>Pulverfabrik Pniowik</b> <b>C. m. b. S.</b>	<b>Geschäftsführer:</b> Königl. Bergrat Friedrich Bernhardi, Balenze, Stellvertr.: Oberinspektor Albert Scholnins, Pniowik	Pulverfabrik.
---	--	---------------



**Podleſie — Polniſchwette.**

Eingetragene Firma	Inhaber, Vorſtand oder Geſellſchafter, Prokurſten	Gefchäftszweig
--------------------	---	----------------

**Podleſie, Kreis Pleß.**

**Podleſier Darlehnskassen-  
verein**  
E. G. m. u. S.

Vorſtand:

1. Hauptlehrer Saenger,  
Vorſitzender,
2. Blaſius Wodnioſ,
3. Johann Luda,
4. Thomas Brozel,
5. Peter Walter,
6. Gaſtiv. Alexander Sphra

Darlehnskaffe.

**Pogrzebin, Kreis Ratibor.**

**Pogrzebiner Spar- u. Dar-  
lehnskassenverein**  
E. G. m. u. S.

Vorſtand:

1. Bauer Franz Kowoll,  
Pogrzebin,
2. Gaſtiv. Johann Wiczorek,  
Pogrzebin,
3. Halbbauer Johann Kowoll,  
Kornowak,
4. Gärtner Johann Kura,  
Kornowak,
5. Pfarrer Karl Niedeſ,  
Pogrzebin

Spar- und Darlehnskaffe.

**Pohlom, Kreis Rybnik.**

**Spar- und Darlehnskaffe**  
E. G. m. u. S.

Vorſtand:

1. Pfarrer Emil Müller,
2. Hauptlehrer Eduard  
Urbanek,
3. Lehrer Franz Pollok,
4. Halbbauer Valentin  
Salomon,  
ſämtlich in Pohlom,
5. Gärtner Robert Bogly,  
Gogolau

Spar- und Darlehnskaffe.

**Polanowik, Kreis Kreuzburg D.-S.**

**Spar- und Darlehnskaffe**  
E. G. m. u. S.

Vorſtand:

1. Ottolar Alejar. Piſchen,
2. Hermann Hoffmann,
3. Johann Dalibor,
4. Daniel Kurraß,

Spar- und Darlehnskaffe.

**Polivoda, Kreis Oppeln.**

**J. Schliwa**

| Inh.: Johann Schliwa

| Eiſenhütten-, Brettfägewerk.

**Polniſchwette, Kreis Meiſſe.**

**Polniſchwetter Darlehns-  
kassenverein**  
E. G. m. u. S.

Vorſtand:

1. Gutſbes. Johann Janiſch,  
Polniſchwette, Vorſitz.,
2. Gutſbes. Mojs Artelt,  
Polniſchwette, Stellvertr.,
3. prakt. Arzt Dr. med. Joſef  
Lorenz, Polniſchwette,
4. Gutſbes. Julius Meißner,  
Dürr Kamik,
5. Gutſbes. Carl Sommer,  
Dürr Kamik,
6. Bauergutſbs. Mojs Gläkel,  
Markersdorf,
7. Bauergutſbes. Emanuel  
Elsner, Markersdorf

Darlehnskaffe.



**Pommerwitz—Pramsen, Groß.**

Eingetragene Firma	Inhaber, Vorstand oder Gesellschafter. Prokuristen	Geschäftszweig
--------------------	--	----------------

**Pommerswitz, Kreis Leobschütz.**

Spar- und Darlehnskasse E. G. m. u. G.	Vorstand:	Spar- und Darlehnskasse.
	1. Bauergutsbes. Richard Anders,	
	2. Grundbesitzer Wilhelm Partsch,	
	3. Bauergutsb. Paul Schaefer	

**Ponischowitz, Kreis Gleiwitz.**

Zulius Schleiner	Inh.: Hfm. Zulius Schleiner	Kaufmännisches Geschäft.
------------------	-----------------------------	--------------------------

**Poppelau, Kreis Oppeln.**

Alt-Poppelauer Darlehns= kassenverein E. G. m. u. G.	Vorstand:	Darlehnskasse.
	1. Pfarrer Benedikt Rentwig, Vorsitzender,	
	2. Halbbauer Thomas Sylla, Stellvertreter,	
	3. Bauer Sylbester Kania, 4. Halbbauer Johann Smieja, 5. Viertelbauer Franz Danisch	
Simon Epstein	Inh.: Simon Epstein	Getreide-, Spezerei-, Kram-, Schnitt- u. Kurzwarenhdl. Ziegelei. Manufaktur-, Kolonialwaren- und Produktenhandlung. Kram-, Eisenwaren- und Mehlhandel.
Sylbester Kania Sebastian Scheiba	Inh.: Sylbester Kania Inh.: Sebastian Scheiba	
F. Soppa	Inh.: Franz Soppa	

**Porembsa, Kreis Pleß D.=S.**

Consum- und Sparkassen= verein zu Porembsa E. G. m. u. G.	Vorstand:
	1. Häusler Josef Skapecht,
	2. Häusler Josef Dulemba,
	3. Bauer Johann Kottlorz,

**Porombek, Kreis Pleß D.=S.**

Paul Rohlsdorf	Inh.: Witwe Ottilie Rohls= dorf, geb. Schlonsek, Neu= Werun	Kolonial-, Eisen- u. Schnitt= warenhandel.
----------------	---	---

**Potschitz, Kreis Leobschütz.**

Joh. Bernard	Inh.: Johann Bernard	Spezereivaren- u. Getreide= handlung.
Spar- und Darlehnskasse E. G. m. u. G.	Vorstand:	Spar- und Darlehnskasse.
	1. Anbauer Josef Rutscha, Potschitz,	
	2. Erbrichtereibesitzer Paul Groeger, Hennenwitz,	
	3. Anbauer Josef Stirnadel, Hennenwitz,	
	4. Gärtner Johann Czisch, Potschitz,	
	5. Gasthausbes. Josef Wlasig, Potschitz	

**Pramsen, Groß-, Kreis Neustadt D.=S.**

Groß-Pramsener Darlehns= kassenverein E. G. m. u. G.	Vorstand:	Darlehnskasse.
	1. Bauer Albert Gomolla,	
	2. Bauer Franz Ginschur,	
	3. Bauer Albert Brinsa,	
	4. Bauer Franz Kompa,	
	5. Bauer Johann Hoinka	



**Probniß, Deutsch—Přchow.**

Eingetragene Firma	Inhaber, Vorstand oder Gesellschafter, Prokuristen	Geschäftszweig
--------------------	--	----------------

**Probniß, Deutsch-, Kreis Neustadt D.=S.**

Deutsch-Probnißer  
Darlehnskassen-Verein  
C. G. m. u. S.

Vorstand:

1. Gärtner Karl Krupa,
2. Häusler Benedikt Michalek,
3. Gärtner Josef Sage,
4. Gärtner Josef Hoinka,
5. Gärtner Nikolaus Hoinka

Darlehnskasse.

**Proskau, Kreis Oppeln.**

J. Krombholz

Eduard Mersert  
Marcus Proskauer  
Meher Proskauer  
Proskauer Maschinenfabrik  
und Eisengießerei,  
Berthold Pawlik  
Edmund Schenkel  
W. Schifftan

Inh.: Braumeister Alfred  
Krombholz

Inh.: Richard Mersert

Inh.: Moritz Proskauer jun.

Inh.: Meher Proskauer

Inh.: Richard Pawlik

Dampfbrauerei.

Holzhandlung.

Spezerei-, Schnitt-, Kurzwhl.

Kolonialwarenhandlung.

Maschinenbau u. landwirts-  
schaftliche Gerätefabrik.

Inh.: Edmund Schenkel

Inh.: Wilhelm Schifftan

Buchhandlung.

Spezerei-, Schnitt- u. Kurz-  
warenhandlung.

Spar- und Darlehnskasse.

Spar- und Darlehnskasse  
C. G. m. u. S.

Vorstand:

1. Mühlenbes. Josef Schittko,
2. Friseur Josef Wilde,
3. Kaufm. Konrad Zaitz,
4. Schneidermeister Richard  
Richtarsky,
5. Kaufm. Richard Mersert

**Przywor, Kreis Oppeln.**

Carl Grabowsky

Inh.: Dampffägewerksbes.  
Carl Grabowsky

Dampffägetverf.

**Pfarr, Kreis Lubliniz.**

Pfarrer Spar- und Dar-  
lehnskassenverein  
C. G. m. u. S.

Vorstand:

1. Gasthausbesitzer Friedrich  
Roth, Pfarr, Vorsitzender,
2. Stellenbes. Eduard Klok,  
Babiniz, Stellvertreter,
3. Gärtner Josef Elotta,  
Babiniz,
4. Gärtner Andreas Potempa,  
Pfarr,
5. Stellenbes. Ludwig Czornik,  
Pfarr

Spar- und Darlehnskasse.

**Přchow, Kreis Rybniz.**

Benjamin Brauer

Inh.: Benjamin Brauer

Schnittwaren- und  
Viktualienhandel.

Přchower Spar- und Dar-  
lehnskassenverein  
C. G. m. u. S.

Vorstand:

1. Josef Scholz,
2. Heinrich Hozdekko,
3. Constantin Kowol,
4. Franz Mayer,  
sämtlich in Přchow,
5. Josef Woitalla, Přchowver-  
Dollen

Spar- und Darlehnskasse.

Adolf Zolkowiz

Inh.: Rfm. Adolf Zolkowiz

Gastwirtschaft.



Eingetragene Firma

Inhaber Vorstand  
oder Gesellschafter,  
Prokuristen

Geschäftszweig

**Psycho, Kreis Neustadt O.=S.**

**Psychober Darlehnskassen-  
verein**  
E. G. m. u. S.

Vorstand:  
1. Gemeindevorsteher Johann  
Dęczyński, Ringwitz, Vors.,  
2. Häusler Carl Rabus,  
Psycho, Stellvert.,  
3. Stellenbesitzer Thomas  
Schmolke, Psycho,  
4. Halbbauer Anton Noglit,  
Ringwitz,  
5. Häusl. Johann Schwarzer,  
Leopoldsdorf

Darlehnskasse.

**Ptakowik, Kreis Larnowik O.=S.**

L. Tichauer

Inh.: Voebel Tichauer

Warenhandel versch. Richtung.

**Puschine, Kreis Falkenberg O.=S.**

**Puschiner Darlehnskassen-  
Verein, E. G. m. u. S.**

Vorstand:  
1. Gärtner Florian Springer,  
Puschine, Vors.,  
2. Gärtner August Runge,  
Puschine, Stellb.,  
3. Gasthausbesitzer Julius  
Klinke, Puschine,  
4. Viertelbauer Anton Ce-  
bulla, Pilschitz,  
5. Gärtner Andreas Au-  
gustin, Grabine

Darlehnskasse.

**Psyche, Kreis Ratibor.**

**Franz Horzan  
Psychezer Spar- und Dar-  
lehnskassen-Verein,  
E. G. m. u. S.**

Inh.: Franz Horzan  
Vorstand:  
1. Mühlenbesitzer Johann  
Urbich, Psyche,  
2. Bauer Nikolaus Ottawa,  
Psyche,  
3. Kaufm. Karl Langer,  
Psyche,  
4. Gastwirt Franz Kupek,  
Psyche,  
5. Gastwirt Julius Woz-  
gursch, Dotschitz

Warenhandlung.  
Darlehnskasse.

**Radlin, Kreis Rybnik.**

**Consum-Verein „Arbeiter-  
wohl“, G. m. b. S.**

**Johann-Jacob-Grube,  
Gef. m. b. S.**

Geschäftsführer:  
Bergwerksdirektor Reinhold  
Gloger, Wirtultau  
Geschäftsführer:  
Rechtsanwalt Dr. Robert  
Lehfeld, Berlin W. 9,  
Potsdamerstraße 134 b.

Steinkohlenbergbau.

**Radoschan, Kreis Rattowik O.=S.**

Paul Setafel

Inh.: Rfm. Paul Setafel

Kram- u. Viktualienhandlg.

**Radun (Gut), Kreis Gleiwik.**

Bruno Günzel

Inh.: Bruno Günzel

Molkerei.



# Radzionkau—Rasselwitz, Deutsch.

Eingetragene Firma	Inhaber, Vorstand oder Gesellschafter, Prokuristen	Geschäftszweig
--------------------	--	----------------

## Radzionkan, Kreis Tarnowitz.

Anton Cebulla	Inh.: Anton Cebulla	Spezerei-, Leinwand-, Woll- warenhandlg. u. Ziegelei. Waren- u. Ziegelhandl.
Paul Cebulla Consum-Verein Antonien- hütte, Aktiengesellschaft, Antonienhütte mit Zweig- niederlassungen in Rad- zionkau und Buchach	Inh.: Paul Cebulla Vorstand: 1. Geschäftsführer Karl Morawek, 2. Kaufm. Adalbert Koechly, beide zu Antonienhütte	
Johanna Fabian St. Krzyżawski	Inh.: Johanna Fabian Inh.: Stanislaus Krzyżawski	Kram- u. Viktualienhandl. Kramwaren-, Viktualien- handlung u. Fleischerei. Spezereivaren-, Leinwand-, Wollw. u. Mehlhandl. Spar- und Darlehnskasse.
Simon Lustig	Inh.: Simon Lustig Vorstand: 1. Erzpriester Josef Konieko, Vorstehender, 2. Stellenbesitzer Simon Letocha, Stellvertreter, 3. Stellenbesitzer Martin Wrobarczyk, 4. Fleischermeister Johann Oculus, 5. Stellenbes. Josef Korpat	
Radzionkauer Spar- u. Dar- lehnskassen-Verein, E. G. m. u. S.	Inh.: Lina Schlein, geb. Bernstein Inh.: Michael Dyczka Inh.: Max Vollhase	Kaufmännisches Geschäft. Kramw. u. Viktualienhdl. Apothek.

## Raschau, Kreis Oppeln.

Raschauer Spar- und Dar- lehnskassen-Verein, E. Gen. m. u. S.	Vorstand: 1. Pfarrer Kurt Gieschlik, Raschau, 2. Mühlenpächter Josef Augustin, Domiek, 3. Gärtner Franz Woschek, Kroschnitz, 4. Häusler Jacob Tilla, Rafel, 5. Bauer Gregor Hornol, Raschau	Spar- und Darlehnskasse.
---	---	--------------------------

## Rasselwitz, Deutsch-, Kreis Neustadt O.-S.

H. Frzechiat	Inh.: Heinrich Frzechiat	Kalk-, Düngemittel-, Holz- und Kohlenhandel.
Josef Kern	Inh.: Josef Kern	Kram-, Kurz-, Leinen- und Belzwarenhandlung.
Josefa Patermann	Inh.: Kaufmannsfrau Josefa Patermann, geb. Boebel	Viktualienhandlung.
Carl Preister Deutsch-Rasselwitzer Darlehnskassen-Verein, E. G. m. u. S.	Inh.: Carl Preister Vorstand: 1. Mühlenbesitzer Franz Schwarzer, 2. Bauergutsbes. Hermann Arndt, 3. Bauergutsbs. Josef Ruch, 4. Bauergutsbesitzer Paul Wottle, 5. Stellenbesitzer Mois Barnert, 6. Stellenbesitzer Josef Niedel	Spezereivarenhandlung. Darlehnskasse.



Eingetragene Firma	Inhaber, Vorstand oder Gesellschafter, Prokuristen	Geschäftszweig
--------------------	--	----------------

**Rasselwitz, Polnisch-, Kreis Neustadt O.=S.**

**Polnisch-Rasselwitzer  
Darlehnskassen-Verein,  
G. G. m. u. S.**

**Vorstand:**

1. Gastwirt Paul Janocha,  
Polnisch-Rasselwitz,
2. Gärtner Vincent Honisch,  
Polnisch-Rasselwitz,
3. Halbbauer Josef Szcze-  
panek, Ledschük,
4. Häusler Franz Wöhl,  
Ledschük-Bechhütte,
5. Bauer Johann Dziorny,  
Schlegau,
6. Halbb. Franz Cholewa,  
Schlegau,
7. Halbbauer Karl Bzlla,  
Polnisch-Rasselwitz

**Darlehnskasse.**

**Rathmannsdorf, Kreis Meisse.**

**Rathmannsdorfer Spar- u.  
Darlehnskassen-Verein,  
G. G. m. u. S.**

**Vorstand:**

1. Bauergutsbes. Hermann  
Wahner, Rathmannsdorf,  
Voritzender,
2. Bauergutsbes. Gottfried  
Herberg, Rathmannsdorf,  
Stellvertreter,
3. Bauergutsbes. Theodor  
Mattner, Krackwitz,
4. Bauergutsbes. Albert  
Nitsche, Mösen,
5. Stellenbes. Konstantin  
Herbst, Schleibitz,
6. Wirtsch.-Inspekt. Emil  
Steinig, Friedrichsdorf,
7. Bauergutsbesitzer Karl  
Stephan, Ober-Hermsdorf

**Spar- und Darlehnskasse.**

**Ratibor.**

**Paul Ackermann**

**Inh.: Paul Ackermann jun.**

**Kolonialwarenhandlung,  
Zigarren u. Delikatessen.  
Papier- u. Dütenfabrik.**

**Markus Adler  
Erste Ratiborer Papier-  
und Dütenfabrik  
Richard Adler u. Co.  
Alois Albrecht  
Bruno Aronade**

**Inh.: Markus Adler**

**Inh.: Richard Adler  
Inh.: Alois Albrecht  
Inh.: Bruno Aronade**

**Papiertwarenfabrik.  
Spezereitwarenhandlung.  
Kolonialwaren=Engros=Ges-  
chäft mit Kaffe=Groß-  
rösterei.  
Daugeschäft.  
Manufakturwarenhandlung.  
Bankgeschäft.**

**Hermann Arwinski  
Adolf Badrian  
„Bank Ludwig“  
G. Gen. m. u. S.**

**Inh.: Hermann Arwinski  
Inh.: Adolf Badrian**

**Vorstand:**

1. Tapezier. Vincent Siara,  
Ratibor,
2. Bankleube Paul Gaska,  
Ostrog,
3. penf. Gerichtsvollzieher  
Johann Slotosch, Ratibor

**Inh.: Theodor Bankowsky  
Inh.: Carl Bartekfo**

**Messerschmiede.  
Daugeschäft.**

**Theodor Bankowsky  
Carl Bartekfo  
Daugeschäft  
Helene Bartenstein**

**Inh.: Handelsfrau Helene  
Bartenstein**

**Handelsgeschäft.**

**Louis Bartenstein**

**Gesellschafter:  
Siegfried u. Max Bartenstein**

**Band-, Posament- u. Leinen-  
geschäft.**



**Ratibor.**

Eingetragene Firma	Inhaber, Vorstand oder Gesellschaft, Prokuristen	Geschäftszweig
<b>Bau- und Sparverein zu Ratibor, E. Gen. m. b. G.</b>	<b>Vorstand:</b> 1. Eisenbahnbauinspektor Julius Franke, 2. Ingenieur Erik Hejemann, 3. Eisenbahn = Werkmeister Oswald Gottschlich, 4. Julius Raschdorff, 5. Josef Thamm	
<b>Paul Becker</b>	Inh.: Karl Julius Becker, Koppitz	Drogenhandlung.
<b>E. Benatt</b>	<b>Prokurist:</b> Alfred Thiemel, Ratibor	
<b>F. Bender</b>	Inh.: Salo Benatt	Galanterie = u. Kurzwhdlg., Büchsen, Jagdrequisiten, Restauration.
<b>Josef Benjamin Robert Bente Jacob Berg</b>	Inh.: verw. Amalie genannt Mathilde Bender, geb. Lustig Inh.: Josef Benjamin Inh.: Robert Bente Inh.: Jacob Berg	Agentur. Agentur u. Kommission. Zigarrenfabrik.
<b>M. Berg</b>	<b>Prokuristen:</b> 1. Hermann Berg, 2. Leo Wettack, 3. Hedwig Berg, geb. Kreuz- berger	
<b>Adolf Berger Heinrich Berger Emil Verstorff, Berlin mit Zweigniederlassungen in Ratibor und Chemnitz</b>	Inh.: verw. Bertha Berg, geb. Hadra Inh.: Adolf Berger Inh.: Heinrich Berger Inh.: Emil Verstorff <b>Prokuristen:</b> 1. Petrus Josephus Somers, Berlin, 2. Emil Gentschel, Berlin	Destillation. Kleider = u. Schnittwarenhdl. Tabak = u. Zigarrenhdl. Rohtabakhandlung.
<b>Reinhold Beher Leopold Bielschowsky</b>	Inh.: Reinhold Beher Inh.: Leopold Bielschowsky Prof.: Frau Dorothea Bielschowsky, geb. Budau	Wangeschäft. Getreide = und Produkten = Geschäft.
<b>Georg Böck, Cafe Residenz Gehr. Böhler u. Co.</b>	Inh.: Georg Böck	Café
<b>Aktiengesellschaft, Berlin mit Zweigniederlassung zu Ratibor</b>	<b>Vorstand:</b> 1. Generaldirektor: Eugen Friedlaender, Wien, 2. Stellvertreter: A. K. Berg- rat Fridolin Meiser, Kapfenberg	In Oberschlesien: Tiegel- gußstahlhütte mit Tiegel- fabrik, Dampfhammerwerk, mechanische Werkstatt und Nebenbetriebe. Ferner in Oesterreich: stayer. Erzberganteil mit Hoch- ofenanlage, Frischstahl- werk, Gußstahlfabrik, Walzwerk und Werkzeug- fabrik.
<b>Georg Böck, Cafe Residenz Gehr. Böhler u. Co.</b>	<b>Prokuristen:</b> 1. Max Hofgarten, Berlin, 2. Louis Moldenhauer, dto. 3. Dr. Adolf Böhm, Wien, 4. August Kreitner, Wien, 5. Josef Hermann Proft, Wien, 6. Josef Schek, Wien	
<b>G. Boehm J. Böhm L. Böhm jun. Max Böhm Paul Böhm Paul Bogusky J. Bock Nachfolger Josef Brocholl Johann Bolit</b>	Inh.: Hirschel Boehm Inh.: Julius Josef Böhm Inh.: Julius Böhm Inh.: Destillat. Max Böhm Inh.: Paul Böhm Inh.: Paul Bogusky Inh.: Josef Brocholl	Schnitt = u. Wollwarenhdl. Liqueurfabrik. Leinwand = u. Wäschehdl. Schankwirtschaft. Zigarrenfabrik. Restauration. Spezerei = und Produktenhdl.
<b>J. Braun</b>	Inh.: Johann Bolit Inh.: Jacob Braun	Kolonialwaren =, Tabak = und Kartwarengeschäft. Schnittwarenhandlung.



Eingetragene Firma	Inhaber, Vorstand oder Gesellschafter, Prokuristen	Geschäftszweig
Vorm. M. Brauns Brauerei S. Berliner S. Braß	Inh.: Hermann Berliner  Inh.: Heimann Braß	Brauerei.
L. Breitbarth Josef Breslauer	Inh.: verw. Kaufm. Rosalie Breitbarth, geb. Freund Inh.: Josef Breslauer	Garderoben- und Tuchausschneidhandlung. Delikatessen- und Kolonialwarengeschäft. Holz- und Kohlenhandlung, Agentur, Vekturanz.
Franz Breuer Fedor Bruck Hotel Prinz von Preußen	Inh.: Uhrmacher Franz Breuer Inh.: verw. Hotelbesitzer Friederike Bruck Prof.: Frä. Franziska Bruck	Uhrmacher.  Hotel.
C. Brzezina Nachfolger Vincent Bullof	Inh.: Hermann Wagner Inh.: Fleischermeister und Wurstfabrikant Vincent Bullof	Herrengarderobengeschäft. Fleischerei u. Wurstfabrik.
Central-Drogerie, Albert Klose Hermann Cohn J. W. Cohn	Inh.: Apotheker Albert Klose  Inh.: Hermann Cohn Gesellschafter: Nathan und Adolf Cohn Inh.: Jidior Staub	Drogerie.  Agent. Expeditionsgeschäft.
Saul Cohn Commandite der Breslauer Diskonto-Bank, Zweigniederlassung der mit dem Sitz in Breslau domizilierenden Haupt- niederlassung in Firma: Breslauer Diskonto- Bank	Vorstand: 1. Bankier Heinrich Haenisch, Breslau, 2. Stadtrat Adolf Landsberger, Rattowik 3. Bankier Otto Schweizer, Breslau, Stellverttr. Direktoren: 1. Rechtsanwalt Dr. Max Korpus, Breslau, 2. Salo Juliusburger Prokuristen: 1. Paul Großer, Breslau, 2. Felix Kulke, Breslau, 3. Franz Hildebrand, Breslau, 4. Arnold Böhm, Gleiwitz, 5. Hermann Haendler, Gleiwitz, 6. Arthur Kober, Gleiwitz, 7. Josef Krimmer, Ratibor, 8. Franz Müller, Ratibor Inh.: David Hamburger	Eisenhandlung. Bankgeschäft.
Albert Dancke u. Co. Filiale Ratibor Gustav Daniel u. Co. Oskar David Uhren- u. Goldwarenhdl. G. Dehauer's Söhne Max Dinter E. Dittert Johann Dobrzinski Joseph Doms mit Zweigniederlassung in Lucasine (Gemeinde Brzezic), Breslau und Berlin	Inh.: Gustav Daniel Inh.: Oskar David  Inh.: Louis Dehauer Inh.: Max Dinter Inh.: Emil Dittert Inh.: Johann Dobrzinski Gesellschafter: 1. Geheimerr Kommerzienrat Heinrich Doms, 2. Fabrikbes. Franz Doms Prokuristen: 1. Oscar Lange, Berlin, 2. Gustav Rüger, Ratibor, 3. Paul Haber, Ratibor, 4. Wilhelm Sturpel, Ratibor	Dachpappenfabrik.  Kurzwarenhandel. Uhren- u. Goldwarenhdl.  Galanteriewarenhandlung. Zigarrengeschäft. Handschuhmacher. Kolonialwaren- pp. Handlg. Schneupfaffenfabrik, Rau- tabakfabrik, Mehl- und Oelmühle.



**Ratibor.**

Eingetragene Firma	Inhaber, Vorstand oder Gesellschafter, Prokuristen	Geschäftszweig
<b>J. Erbstroh</b> <b>Anton Fichna</b>	Inh.: Curt Erbstroh Inh.: Anton Fichna	Fisch- u. Rauchwarenhdl. Spezereihwarenhandlung, Flaschenbierverkauf.
<b>Franz Figulla</b>	Inh.: Franz Figulla	Fleischerei, Wurstfabrik, Viehhandel.
<b>J. Franke</b>	Inh.: verw. Kaufm. Anna Franke, geb. Plöner	Spezereihwarengeschäft.
<b>Hermann Fraenkel</b> <b>J. Fränkel</b> <b>Eduard Fränkel's Nachf.</b>	Inh.: Hermann Fraenkel Inh.: Julius Fränkel Gesellschafter: 1. Siegfried Zweig, Ratibor, 2. Nathan Zweig, Ratibor,	Kommissionsgeschäft. Installateur. Schuhfabrik.
<b>M. Fränkel's Nachfolger</b> <b>Willy Löwenberg</b> <b>Gebrüder Freund</b>	Inh.: Willy Löwenberg Gesellschafter: 1. Alexander Freund, 2. Siegfried Freund Prokuristen: 1. Johannes Meyer, 2. Max Kube	Handel mit neuen und alten Sachen. Eisen-, Stahl-, Metall- u. Kurzwaren-Großhandelg.
<b>Julius Freund</b> <b>M. Freund Nachflg.</b>	Inh.: Julius Freund Inh.: verw. Kaufm. Dora Freund, geb. Wesser	Destillation. Kolonialwarenhandlung.
<b>Fröhlich u. Co.</b> <b>Siegfried Fröhlich</b> <b>Carl Gaebel</b> <b>E. Gasmann</b>	Inh.: Israel Fröhlich Inh.: Siegfried Fröhlich Inh.: Carl Gaebel, Inh.: Salo Gasmann	Zigarrenfabrik u. Tabakhdl. Zigarrenhandlung. Zigarrenfabrik. Manufakturwarenhandel.
<b>Ganz u. Co., Eisengießerei und Maschinenfabrik, Aktiengesellschaft, Ofen= Pest mit Zweignieder= lassungen in Ratibor und Leobersdorf bei Wien</b>	Vorstand: 1. Andreas Wechwart, 2. Josef Frankl, leitender Direktor, 3. Alexander Hegedüs, 4. Ernst Hollán, 5. Dr. Alexander Orsiágh, 6. Eduard Markgraf Pallavicini, 7. Janak Trebitsch, 8. Jidior Loewe, 9. Siegmund Kornfeld General- und Spezialbevoll= mächtigte: Berthold Klas= ten, Max Zonscher, beide in Ratibor	Eisengießerei, Hartgusswerk, Stahlfacongießerei, Press= werk, Maschinenbau.
<b>E. Geyer</b> <b>Max Geyer</b> <b>Gießmannsdorfer Fabriken, E. v. Falkenhausen und Friedenthal, Friedenthal= Gießmannsdorf m. Zweig= niederlassung in Ratibor, Breslau, Meisse, Deutsch= Wartenberg und Berlin</b>	Inh.: Kfm. Eduard Geyer Inh.: Max Geyer Gesellschafter: Kfm. Ernst Friedenthal u. die minderj. Kinder: 1. Ernst Carl Freiherr v. Frieden= thal-Falkenhausen, 2. Ilse, 3. Günther, 4. Nestä, 5. Rudolf, 6. Jrmgard, 7. Kunigunde, Ges. Kfm. Ernst Friedenthal, alleiniger Vertr. d. Firma	Kolonialwarenhandlung. Tuch- und Kurzwarenhdl. Stärke, Presshefen-Fabrik, Brauerei.
<b>Martin Gläxner</b> <b>Maschinenfabrik</b>	Prokuristen: 1. Adolf Stempel, Gieß= mannsdorf, 2. Richard Schreiber, Meisse Inh.: Martin Gläxner, Mährisch-Osttau	Maschinenfabrik.



Eingetragene Firma	Inhaber, Vorstand oder Gesellschafter, Prokuristen	Geschäftszweig
Heinrich Blattki Isidor Glaser S. Glaser Glücksman u. Rechnitz	Inh.: Heinrich Blattki Inh.: Max Glaser Inh.: Samuel Glaser Gesellschafter: 1. Louis Glücksman, 2. Siegfried Rechnitz Inh.: Rfm. Conrad Gluchnit Inh.: Robert Glusa	Lithograph. Garderobengeschäft. Zigarrenfabrik. Galanterie- u. Kurzwaren- handel Engros.
C. Gluchnit Robert Glusa, vorm. Franz Schwarzer u. Co. Hermann Goldberg Franz Gohmann	Inh.: Hermann Goldberg Inh.: Schneidermeister Franz Gohmann Gesellschafter: 1. die Handelsgesellschaft in Firma Gebr. Gohmann, Ober-Glogau, deren Inhaber: a) Brauereibesitzer Heinrich Gohmann, Ratibor, b) Brauereibesitzer Frik Gohmann, Ober-Glogau, 2. prakt. Arzt Dr. Schramm, Leobischütz, 3. Rfm. Louis Boschwitz, in Ober-Glogau Inh.: Dr. Max Gräinert Inh.: Moris Grünwald Inh.: Kaufm. Constantin Gruschka	Kohlenhandel. Weinhandel. Schankwirtschaft. Garderobehandel.
Gebr. Gohmann u. Co.	Gesellschafter: 1. die Handelsgesellschaft in Firma Gebr. Gohmann, Ober-Glogau, deren Inhaber: a) Brauereibesitzer Heinrich Gohmann, Ratibor, b) Brauereibesitzer Frik Gohmann, Ober-Glogau, 2. prakt. Arzt Dr. Schramm, Leobischütz, 3. Rfm. Louis Boschwitz, in Ober-Glogau Inh.: Dr. Max Gräinert Inh.: Moris Grünwald Inh.: Kaufm. Constantin Gruschka	Brauerei.
Dr. Max Gräinert A. Grünwald Constantin Gruschka	Inh.: Dr. Max Gräinert Inh.: Moris Grünwald Inh.: Kaufm. Constantin Gruschka	Apotheke. Agentur. Kolonialwarenhandlung.
Gube u. Möbius	Gesellschafter: 1. Felix Gube, 2. August Möbius Inh.: Frik Gutfreund Gesellschafter: 1. Isidor Guttmann, 2. Josef Loewy Inh.: Joseph Hacker	Glas-, Porzellan-, Galan- teriewarenhandel.
S. Gutfreund Isidor Guttmann	Inh.: Frik Gutfreund Gesellschafter: 1. Isidor Guttmann, 2. Josef Loewy Inh.: Joseph Hacker	Kurzwarenhandel Engros. Essig-, Most- u. Liqueur- fabrik.
Joseph Hacker	Inh.: Joseph Hacker	Schnittwaren-, Tuch- und Garderobehandel.
C. Hante Emanuel Haufmann Georg Haufmann Salo Haymann Wilhelm Hegenscheidt G. m. b. H.	Inh.: Frä. Margarethe Hante Inh.: Emanuel Haufmann Inh.: Georg Haufmann Inh.: Salo Haymann Geschäftsführer: Generaldir. Kommerzienrat Rudolf Hegenscheidt, Gleiwitz Prokuristen: 1. Ernst Blau, 2. Josef Werner, 3. Albert Manke, sämtlich in Ratibor Inh.: Carl Heimann Inh.: Carl Hante Inh.: Josef Heinze Inh.: Ludwig Hellebrandt Inh.: Friedrich Heller Inh.: Carl Hertel Inh.: Leopold Herzog Inh.: Se. Durchlaucht Wiktor Herzog von Ratibor	Papierhandlung. Getreidehandlung. Schankwirtschaft. Knochen-, Lumpen-, Eisenh. Fabrikation von Werkzeug- maschinen u. Werkzeugen sowie Fabrikation von Baubeschlägen und div. Eisenwaren.
Carl Heimann Carl Hante Josef Heinze Ludwig Hellebrandt Friedrich Heller Carl Hertel Leopold Herzog Herzoglich Ratibor'sche Brauerei zu Ratibor	Inh.: Carl Heimann Inh.: Carl Hante Inh.: Josef Heinze Inh.: Ludwig Hellebrandt Inh.: Friedrich Heller Inh.: Carl Hertel Inh.: Leopold Herzog Inh.: Se. Durchlaucht Wiktor Herzog von Ratibor	Destillation. Conditorei. Zigarrenhandel. Manufakturwarenhandel. Uhrmacher. Bürstenmacher. Kolonialwarenhandlung. Brauerei.



**Ratibor.**

Eingetragene Firma	Inhaber, Vorstand oder Gesellschafter, Prokuristen	Geschäftszweig
<b>A. Sodurek</b>	Inh.: August Sodurek	Norken-, chem. Präparate-, Watte- u. Insektenpulver- fabrik.
<b>Jb. Höniger</b>	Inh.: Hans Salomon Höniger	Agentur.
<b>L. Höniger u. Co.</b>	Inh.: Maurerm. Friß Klose	Dampfziegelei u. Baugeschäft.
<b>Th. Hoffmann's Nachfolger</b>	Inh.: Bruno Witsch	Drogenhandel.
<b>Bruno Witsch</b>	Inh.: Bruno Hoffmann	Seifenfabrik.
<b>Adolf Hoffmann</b>	Inh.: Emil Hopfe	Kolonialwarenhandlung.
<b>Emil Hopfe</b>	Inh.: Rfm. Josef Hübsch-	Wagenfabrik.
<b>Josef Hübschmann, früher</b>	mann	
<b>Filiale der Kesselsdorfer</b>		
<b>Wagenbaufabrits = Ge-</b>		
<b>sellschaft vormals K. K.</b>		
<b>priv. Wagenfabrik</b>		
<b>Schustalla u. Co.</b>		
<b>Max Jacob</b>	Inh.: Max Jacob	Expedition.
<b>J. Jacobowitz</b>	Inh.: Isack Jacobowitz	Chem.-techn. Fabrik (Nor-, ken-, Wische-, Tintefabr.).
<b>B. Zelasske, Ratibor mit</b>	Gesellschafter:	Kalt-, Produkten- und
<b>Zweigniederlassung in</b>	1. Berthold Zelasske,	Kohlengeschäft.
<b>Gogolin</b>	2. Richard Zelasske,	
	3. Georg Zelasske	
<b>Zelasske u. Seliger</b>	Inh.: Alfred Seliger,	Maschinenfabrik.
	Prof.: Berthold Zelasske	
<b>Emil Züngst</b>	Inh.: Emil Züngst	Eisen- und Papiertwarenhdl.
<b>Josef Rachel</b>	Inh.: Josef Rachel	Spezerei- u. Kolonialwaren-
		handlung.
<b>Gebr. Kämmler</b>	Gesellschafter:	Zunvelen- u. Goldwarenhdl.
	1. Reinhold Kämmler,	
	2. Max Kämmler	
<b>Martin Rainer</b>	Inh.: Martin Rainer	Manufakturwarenhandel.
<b>J. Kallus</b>	Inh.: Johann Kallus	Gemischte Warenhandlung.
<b>Eufanna Kaluppa</b>	Inh.: Frä. Eufanna Kaluppa	Papier- u. Schreibmate-
		rialienhandlung.
<b>Roman Karfisch</b>	Inh.: Rfm. Roman Karfisch	Kolonialwarenhandlung.
<b>Louis Raffel</b>	Inh.: Louis Raffel	Leberhandel.
<b>Katolik, Verlagsgesellschaft</b>	Geschäftsführer:	Verlag.
<b>m. b. H., in Beuthen D.=S.</b>	Redakteur Adam Napieralski,	
<b>Zweigniederlassung in</b>	Beuthen D.=S.	
<b>Ratibor</b>		
<b>Max Kax mit Zweignieder-</b>	Inh.: Rfm. Max Kax	Damentonfektion.
<b>lassung in Kl. Zabrze</b>		
<b>G. Kaul's Brauerei</b>	Gesellschafter:	Brauerei.
<b>zum Jungfernhof</b>	Geschwister: Elisabeth,	
	verehel. Pastor Müller,	
	geb. Kaul, Schurgast, und	
	Mettha, Gertrud, Bruno,	
	Alfred, Gustab, Erich Kaul,	
	Ratibor,	
	Prokurist: Julius Kaul	
<b>L. Kern's Nachfolger</b>	Inh.: Rfm. Franz Witschein	Spezerei- u. Getreidehdlg.
<b>(F. Witschein)</b>		
<b>Heinrich Klahr</b>	Inh.: Heinrich Klahr	Eisenwarenhandlung.
<b>B. Klamta</b>	Inh.: Victor Klamta	Wurstfabrik u. Fleischerei.
<b>Johann Klaps</b>	Inh.: Johann Klaps	Viktualienhandel.
<b>Knittel's Hotel, Adolf Knittel</b>	Inh.: Adolf Knittel	Hotel.
<b>K. Knoepfner, Brunten,</b>	Inh.: Rudolf Knoepfner,	Spezerei- u. Tabakhandel.
<b>Vorstadt Ratibor</b>	Brunten, Vorstadt Ratibor	
<b>G. F. Königsberger</b>	Inh.: Rfm. Heinrich Ferdin-	Bierverlag.
	and Königsberger	
<b>Rudolf Kofott</b>	Inh.: Rfm. Rudolf Kofott	Kolonialwaren- und
		Delikatessengeschäft.
<b>Carl Komorek, Landwirt-</b>	Inh.: Carl Komorek	Fabrik landw. Maschinen.
<b>schaftliche Maschinenfabrik</b>		



Eingetragene Firma	Inhaber, Vorstand oder Gesellschafter, Prokuristen	Geschäftszweig
<b>S. Kosłowski</b>  <b>Ludwig Kosterlik</b> <b>Vincent Kowaczek</b> <b>Guido Kraemer</b> <b>Richard Krause,</b> <b>vorm. Eduard Benel</b> <b>S. Krauthorst</b>	<b>Inh.: Samuel Kosłowski</b>  <b>Inh.: Ludwig Kosterlik</b> <b>Inh.: Vincent Kowaczek</b> <b>Inh.: Guido Kraemer</b> <b>Inh.: Richard Krause</b>  <b>Inh.: verw. Schuhmacherm.</b> <b>Eufanna Krauthorst, geb.</b> <b>Kremsler</b> <b>Inh.: verw. Kürschnermstr.</b> <b>Clara Krettek, geb. Semmla</b> <b>Inh.: geschiedene Frau Marie</b> <b>Krocze, geb. Blant</b> <b>Inh.: Carl Kroeemer</b> <b>Inh.: August Kruliczek</b> <b>Inh.: Paul Kuhnert</b> <b>Inh.: Josef Kunz</b> <b>Inh.: Josef Kurka</b> <b>Inh.: Paul Laßmann</b> <b>Inh.: Jacob Lederer</b> <b>Inh.: Salo Lövy</b> <b>Inh.: Victor Lox</b> <b>Inh.: Franz Lindner</b>	<b>Band-, Posamentier- und</b> <b>Weißwarenhandel.</b> <b>Schankwirtschaft.</b> <b>Schuhmacher.</b> <b>Garderobengeschäft.</b> <b>Eisen-, Stahl- u. Messing-</b> <b>warenhandel.</b> <b>Schuhmacherei.</b>
<b>Valentin Krettek</b>	<b>Inh.: verw. Kürschnermstr.</b> <b>Clara Krettek, geb. Semmla</b>	<b>Kürschner.</b>
<b>Marie Krocze</b>	<b>Inh.: geschiedene Frau Marie</b> <b>Krocze, geb. Blant</b>	<b>Posamentierwaren- und</b> <b>Putzgeschäft.</b>
<b>Carl Kroeemer</b> <b>A. Kruliczek</b> <b>Paul Kuhnert</b> <b>Josef Kunz</b> <b>Josef Kurka</b> <b>Paul Laßmann</b> <b>J. Lederer</b> <b>S. Lövy</b> <b>Wilhelm Lox</b> <b>Franz Lindner, Verlags-</b> <b>anstalt und Druckerei</b> <b>S. Loewenstamm</b> <b>Simon Loewy</b> <b>Adolf Lomnik</b>	<b>Inh.: Carl Kroeemer</b> <b>Inh.: August Kruliczek</b> <b>Inh.: Paul Kuhnert</b> <b>Inh.: Josef Kunz</b> <b>Inh.: Josef Kurka</b> <b>Inh.: Paul Laßmann</b> <b>Inh.: Jacob Lederer</b> <b>Inh.: Salo Lövy</b> <b>Inh.: Victor Lox</b> <b>Inh.: Franz Lindner</b>  <b>Inh.: Simon Loewenstamm</b> <b>Inh.: Kfm. Simon Loewy</b> <b>Inh.: Adolf Lomnik</b>	<b>Posamentierwaren- und</b> <b>Putzgeschäft.</b> <b>Bäderei.</b> <b>Viktualien- u. Wildprethdl.</b> <b>Baugeschäft.</b> <b>Schuhmacherei, Kramhandel.</b> <b>Kolonialwarenhandel.</b> <b>Gelbgießerei.</b> <b>Schnittwarenhandel.</b> <b>Butterhandlung.</b> <b>Brauerei.</b> <b>Verlagsanstalt u. Druckerei.</b>
<b>A. Lomnik Nachflg.</b> <b>Peter Lorenz</b>	<b>Inh.: Jacob Leschinski</b> <b>Inh.: Kfm. Peter Lorenz</b>	<b>Weiß- u. Kurzwarengeschäft.</b> <b>Kolonialwarenhandlung.</b> <b>Manufaktur- und Weiß-</b> <b>warenhandel.</b>
<b>Simon Lustig</b> <b>Georg Lütke</b> <b>Eugen Maiwald, Buch- und</b> <b>Steindruckerei, Papier-</b> <b>geschäft</b> <b>Ferdinand Mandowsky</b>	<b>Inh.: Bernhard Lustig</b> <b>Inh.: Georg Lütke</b> <b>Inh.: Eugen Maiwald</b>	<b>Mod- u. Weißwarenhandel.</b> <b>Mode- u. Manufaktur-</b> <b>warenhandel.</b> <b>Getreidehandel.</b> <b>Baugeschäft u. Dampfziegelei.</b> <b>Buch- und Steindruckerei,</b> <b>Papiergeschäft.</b>
<b>E. Mannaberg</b>	<b>Inh.: Ferdinand Mandowsky</b>	<b>Spezerei- und Tabakhandel</b> <b>Engros, Bierbrauerei.</b>
<b>S. Mannaberg</b>	<b>Inh.: Alfred Mannaberg</b>	<b>Leder- u. Wollwarengeschäft.</b>
<b>Hugo Markus</b> <b>Reinhard Meyer</b> <b>Berthold Mende, Dampf-</b> <b>ziegelei</b> <b>Modebazar Paula Cohn</b> <b>Carl Mohr</b> <b>Hugo Müller</b> <b>Müller u. Gorekky</b>	<b>Inh.: Hugo Markus</b> <b>Inh.: Reinhard Meyer</b> <b>Inh.: Berthold Mende</b>  <b>Inh.: Paula Cohn</b> <b>Inh.: Carl Mohr</b> <b>Inh.: Hugo Müller</b> <b>Gesellschafter:</b> <b>1. Fabrikbes. Josef Müller,</b> <b>2. Kfm. Emil Gorekky</b> <b>Inh.: unverehel. Sophie</b> <b>Mucha</b> <b>Inh.: Carl Neumeister jun.</b> <b>Inh.: Carl Neumeister senior</b> <b>Gesellschafter:</b> <b>1. Witwe Julie Neumann,</b> <b>geb. Rathenau,</b> <b>2. Berthold Neumann, Berlin</b>	<b>Kurzwarenhandlung.</b> <b>Buchdruckerei.</b> <b>Dampfziegelei.</b>  <b>Modebazar.</b> <b>Uhrmacher.</b> <b>Restauration.</b> <b>Möbel- u. Parquetfabrik.</b>
<b>M. Mucha</b>	<b>Inh.: unverehel. Sophie</b> <b>Mucha</b>	<b>Viktualienhandlung.</b>
<b>Carl Neumeister jun.</b> <b>Carl Neumeister senior</b> <b>Niederlage der Cigarren- u.</b> <b>Tabakfabrik von J. Neu-</b> <b>mann aus Berlin mit dem</b> <b>Sitz in Ratibor, Zweig-</b> <b>niederlassung der zu</b> <b>Berlin als Hauptnieder-</b> <b>lassung domicilirenden</b> <b>offenen Handelsgesellschaft</b> <b>in Firma J. Neumann</b>	<b>Inh.: Carl Neumeister jun.</b> <b>Inh.: Carl Neumeister senior</b> <b>Gesellschafter:</b> <b>1. Witwe Julie Neumann,</b> <b>geb. Rathenau,</b> <b>2. Berthold Neumann, Berlin</b>	<b>Wähmaschinen- u. Fahrradhl.</b> <b>Wähmaschinenhandel.</b> <b>Zigarrenhandel.</b>



**Ratibor.**

Eingetragene Firma	Inhaber, Vorstand oder Gesellschafter, Prokuristen	Geschäftszweig
Paul Nietsch S. Nietsch	Inh.: Paul Nietsch Ges.: verw. Frau Marie Nietsch, geb. Paster, und die minderjährigen Ge- schwister Gertrud, Ewald, Willibald Nietsch	Uhrmacher. Kolonialw. u. Zigarrenhdl.
E. L. Noher Franz Nowak Anton Nowak Oberschlef. Credit-Verein Ratibor (Aktiengesellschaft)	Inh.: Emanuel Noher Inh.: Franz Nowak Inh.: Anton Nowak Vorstand: 1. Bankdirektor Paul Goerlich, 2. Bankdirektor Max Daun, Prokuristen: 1. Buchhalter Otto Rettig, 2. Alexander Plattner, sämtlich in Ratibor	Wäsche- u. Weißwarenhdl. Kürschnermeister. Kürschnermeister. Bankgeschäft.
Oberschleßisches Holz- Comptoir Burschik u. Kann, Ratibor, mit Zweig Niederlassungen in Ratiborhammer u. Klein- Schierakowitz	Inh.: Matthias Burschik, Prokuristen: 1. Robert Franzke, Drog., 2. Arnold Roegner, Ratibor	Holzgeschäft.
Oberschleßische Korbwaren- Industrie Weißbart u. Jacobowitz	Gesellschafter: 1. Hfm. Max Weißbart, 2. Hfm. Adolf Jacobowitz	Korbwarenhandel.
A. Paster Alfred Perl L. Pinzowier Eugen Pils Paul Pischke Georg Placzek, Baugeschäft Planierwerke, Aktiengesell- schaft für Kohlenfabrikation	Inh.: Johann Paster Inh.: Alfred Perl Inh.: Julius Pinzowier Inh.: Eugen Pils Inh.: Paul Pischke Inh.: Georg Placzek Vorstand: 1. Ingen. Johs. Rudolphs, Plania, 2. Syndikus Adolf Solbin, Steglik, 3. Hfm. Albert Voas, Ratibor, 4. Ingenieur Carl Suter, Ratibor	Manufakturwarenhandel. Holzgeschäft. Lederhandlung. Agentur. Kolonialwarenhandlung. Baugeschäft u. Ziegelhandel. Produktion der verschiedensten Kohlenprodukte.
Albert Pohl Robert Polifka A. S. Polko Georg Prager Hermann Preiß	Inh.: Josef Pohl Inh.: Robert Polifka Inh.: Carl Waritz Inh.: Georg Prager Gesellschafter: 1. Siegfried Preiß, 2. Hermann Preiß, beide in Ratibor	Hutfabrik. Spezereihandlung. Destillation. Schuhwarenhandel. Chokoladen- und Zucker- warenfabrik.
J. Proskauer	Gesellschafter: 1. Jenny Proskauer, geb. Fränkel, 2. Geschwister Felix, Erna, Walter Proskauer und 3. Isidor Spitz	Garderobenhandel.
Adolf Przegendza Paul Przegendza jr. Wilhelm Przybilla Felix Przybowski Jacob Psotta	Inh.: Adolf Przegendza Inh.: Paul Przegendza jr. Inh.: Wilhelm Przybilla Inh.: Felix Przybowski Inh.: Jacob Psotta	Uhrmacher. Holzgeschäft. Herrenartikelgeschäft. Weingroßhandlung. Spezereihandel u. Zigarren- fabrik.



Eingetragene Firma	Inhaber, Vorstand oder Gesellschafter, Prokuristen	Geschäftszweig
<b>Th. Phrkosch</b>	Inh.: Fabrikbesitzer, Stadtrat, Emil Phrkosch, Prokuristen:	Chemische Werke „Ceres“, Schwefelsäure-, Salpeter- säure-, Superphosphat-, Kunstdünger- und Leim- Knochenpräparatfabriken.
<b>Carl Pyttlit</b> <b>Mahner's Hotel,</b> <b>Paul Wedekind</b> <b>A. Ratajski</b>	1. Otto Lauther, (Einzel-Prokura), 2. Carl Nischewsky und Philipp Simon, (Gesamt-Prokura) Inh.: Carl Pyttlit Inh.: Paul Wedekind  Inh.: Adalbert Ratajski	Bierverlag. Hotel.  Apothek und Mineralwasser- fabrik. Bantgeschäft.
<b>Ratiborer Handwerks-Credit- genossenschaft</b> E. G. m. b. H.	Vorstand: 1. Tischlermstr. Paul Kunert, 2. Badeanstaltsbesitzer Max Broßmann 3. Tischlermeister Simon Krzahet	
<b>Ratiborer Zuckerfabrik</b> G. m. b. H.	Geschäftsführer: 1. Güterdirektor Dr. Carl Eder, Hilvetshof, 2. Rittergutspächter Georg von Dittrich, Lubowitz, 3. Fabrikbesitzer Franz Doms, Ratibor	Zuckerfabrik.
<b>Siegismund Recknik</b> <b>S. Recknik Nachfolger</b> <b>Felix Lammel</b> <b>Georg Reisch</b>	Prokuristen: 1. Heinrich Doms, 2. Adolf Guder, beide in Ratibor Inh.: David Witsch Inh.: Felix Lammel  Inh.: Rfm. Georg Reisch	Lederhandlung. Spezereitwaren- u. Lederhdl.  Kolonialwarenhandel, Kleinhandel mit Cognac etc. Zigarrenfabrik.
<b>Herm. Reiners u. Edhne</b>	Gesellschafter: 1. Kaufm. Carl Reiners, Ratibor, 2. Kaufm. Ludwig Reiners, Ratibor, 3. Kaufm. Reinhold Reiners, Charlottenburg, Bleib- treustraße 47, Prokuristen: 1. Hermann Reiners, 2. Fritz Kenter	
<b>Heinrich Riedel</b> <b>Riedinger's Buch- und Stein- druckerei, Verlag des Ober- schles. Anzeigers u. Gene- ral-Anzeigers für Schlesien</b> und Posen	Inh.: Heinrich Riedel Ges.: verm. Frau Buch- druckereibes. Martha Rie- dinger, geb. Meusel, und deren Kinder Walter, Abrecht, Günther, Carl, Frmgard, Elisabeth und Marie Riedinger	Konditorei. Buchdruckerei und Zeitungs- verlag.
<b>Heimann Ring</b>	Prof.: Richard Meusel Gesellschafter: 1. Julius Ring, Ratibor, 2. Kaufmann Max Letow, Ratibor, 3. Rechtskandidat Arthur Letow, Berlin	Destillation u. Kalfbrennerei.
<b>Louis Rosenthal</b> <b>Carl Hzegotta u. Co.</b>	Inh.: Louis Rosenthal  Inh.: Carl Hzegotta	Getreide-, Mehl- und Pro- duktenhandlung. Drogenhandlung.



**Ratibor.**

Eingetragene Firma	Inhaber, Vorstand oder Gesellschafter, Prokuristen	Geschäftszweig
Josef Nizytki u. Anauer, Steinbildhauerei	Gesellschafter: 1. Josef Nizytki, 2. Josef Anauer Inh.: Emanuel Kornblum	Steinbildhauerei.
Schäffer's Nachfolger Emanuel Kornblum Max Schapmeier Franz Scheja Albert Schikora Josef Schindler Erste Ratiborer Kaffee- Groß-Rösterei m. Dampf- betrieb	Inh.: Max Schapmeier Inh.: Franz Scheja Inh.: Hfm. Albert Schikora Inh.: Josef Schindler	Damen- und Herren-Kon- fektionsgeschäft. Zigarrenhandlung. Zigarrenfabrik. Destillation. Kolonialwarenhandlung.
Julius Schindler Nachfolger E. Breitbarth E. Schlesinger L. Schlesinger jun.	Inh.: Siegfried Breitbarth Inh.: Eugen Schlesinger Gesellschafter: 1. Siegmund Schlesinger, 2. Julius Schlesinger	Kleider- u. Tuchhandel. Destillation. Mehlmühle u. Preßhefen- fabrik.
Schlieben u. Frank	Gesellschafter: 1. Arthur Schlieben, 2. Wilhelm Frank Inh.: Hermann Schlieve	Handelsgärtnerei.
Hermann Schlieve, Kunstfärberei Marie Schmidt	Inh.: Frl. Marie Schmidt, Prof.: Anton Reinkofer Gesellschafter: 1. Gebor Schmeer, 2. Karl Schmeer, 3. Maximilian Schmeer	Kunstfärberei.
F. Schmeer u. Söhne vorm. B. Wichura u. Co.	Inh.: Gebor Schmeer, 2. Karl Schmeer, 3. Maximilian Schmeer Inh.: Buchhändl. Karl Moelle	Papier- und Buchhandlung, Buch- u. Steindruckerei.
F. Scholich's Buch- und Papierhandlung u. Buch- binderei. Karl Schreiber	Inh.: Karl Schreiber	Buch- und Papierhandlung und Buchbinderei.
Paul Schrohl Hugo Schüd Hugo Schüd u. Co.	Inh.: Paul Schrohl Inh.: Hugo Schüd Gesellschafter: 1. Arthur Grünwald, 2. Kaufm. Karl Steinfeld Inh.: Konstantin Jarosch Inh.: Wilhelm Eckstein	Manufaktur- u. Modelwaren- geschäft. Kunst- u. Handelsgärtnerei. Papierwarenfabrik. Papierfabrik.
Schulz u. Co. Schwanen-Apothekc, H. Bourbiel Nachfolger Wilhelm Eckstein Schwarzer u. Co.	Inh.: Techn. Baufekretär Emil Gaklit Inh.: Wilhelm Sendel	Holzhandlung. Apothekc.
Wilhelm Sendel	Inh.: Techn. Baufekretär Emil Gaklit Inh.: Wilhelm Sendel	Kallgeschäft.
F. Samoje	Inh.: Wilhelm Samoje	Zigarren-, Tabak- und Zigarettenhandlung.
Vincent Siara Richard Siocora Valentin Sierzulski Eugen Simmich	Inh.: Vincent Siara Inh.: Richard Siocora Inh.: Valentin Sierzulski Inh.: Eugen Simmich	Spezerei-, Kolonialwaren-, Tabak- u. Zigarrengesch. Tapezierer. Kohlengeschäft. Zigarrenhandlung. Papier- und Buchhandlung. Pianofortcniederlage. Nähmaschinenvertrieb.
Singer Co., Nähmaschinen Akt.-Ges. Hamburg mit Zweigniederlassung in Ratibor	Vorstand: 1. Hfm. Georg Reidlinger, Hamburg, 2. Hfm. William Shlbester Church, 3. St. Newyork Prokuristen: 1. Heinrich Müller, Hamburg, 2. Karl Martens, Döden- huden	Nähmaschinenvertrieb.
Josef Sladel	Inh.: Josef Sladel	Spezereiwarenhandlung.



Eingetragene Firma	Inhaber, Vorstand oder Gesellschafter Prokuristen	Geschäftszweig
Carl Snehotta u. Co.	Gesellschafter: 1. Carl Snehotta, 2. Anton Stoja Inh.: Franz Sobatwa	Chokoladen- u. Zuckerwaren- fabrikation.
Franz Sobatwa	Inh.: Franz Sobatwa	Kolonialwaren-, Tabak- u. Zigarrenhandlung.
J. Sobatwa	Inh.: Johann Sobatwa	Kolonialwaren-, Tabak- u. Zigarrenhandlung.
Anton Sobkif	Inh.: Anton Sobkif	Wachswarenfabrik.
Franz Sobkif, Ratiborer Cacao-, Choko- laden-, Honigkuchen- und Zuckerwarenfabrik	Inh.: Franz Sobkif Prof.: Hugo Droth, Breslau	Cacao-, Chokoladen-, Honig- kuchen- und Zuckerwaren- fabrik.
Eduard Soika	Inh.: Eduard Soika	Bücherfabrik.
Ratiborer Bücherfabrik		
B. Sotoll	Inh.: Heinrich Sotoll	Wild- u. Kolonialwarenhdl.
Adolf Spätlich	Inh.: Adolf Spätlich	Handschuhmacher.
Robert Sperling	Inh.: Robert Sperling	Spezereivarenhandlung.
E. Spiegel u. Sohn	Inh.: Ferdinand Piontek	Expeditionsgeſchäft.
Städtische Gasanstalt	Inh.: Stadtgemeinde Ratibor	Gasanstalt.
zu Ratibor		
Josef Stanuska	Inh.: Josef Stanuska	Manufakturwarenhandlung.
E. Stein	Inh.: vortv. Frau Rosalie Stein, geb. Cohn Prof.: Kaufm. Arthur Stein	Destillation und Getreide- handlung.
Alfred Steinmann	Inh.: Uhrmacher Alfred Steinmann	Uhrengeschäft.
R. Stelter	Inh.: Handelsmann Robert Stelter	Spezereivarenhandlung.
Fr. Stoch Nachfolger,	Inh.: Julius Stmer	Kupferschmiede
Julius Stmer		
Georg Stempel	Inh.: Georg Stempel	Uhrmacher.
Jacob Strzhibny	Inh.: Jacob Strzhibny	Kürschnermeister.
Georg Suchanek,	Inh.: Kfm. Georg Suchanek	Drogerie.
Adler-Drogerie		
Gebrüder Sucharowski	Inh.: Eduard Sucharowski	Schlosserei.
J. Switawski	Inh.: Franz Switawski	Drogenhandlung.
Hugo Tauber	Inh.: Hugo Tauber	Papierhandlung.
Bernhard Thienemann	Inh.: Bernhard Thienemann	Buchhandlung.
Moriz Tichauer	Inh.: Moriz Tichauer	Lederhandlung.
Bernhard Tlach	Inh.: Bernhard Tlach	Wurstfabrik.
A. Tschander	Inh.: Max Tschander	Möbelfabrik.
Verlag des Breslauer Gene- ral-Anzeigers u. General- Anzeigers für Schlesien und Posen, J. A. Werle, Breslau, mit Zweigniederl. in Ratibor	Inh.: Kaufm. Franz Anton Werle, Breslau	Zeitungsverlag.
Verlag, Redaktion, Expe- dition der Oberschlesischen Volkszeitung, Marcellus- Druckerei, J. Schimikel	Inh.: Johann Schimikel	
Vorschuß-Verein Ratibor, Gen. m. b. H.	Vorstand: 1. Stadtrat und Hausbes. Karl Rukel, Ratibor, 2. Kaufmann Robert Bente, Ratibor, 3. Kfm. Gustav Bräutigam, Ratibor	Wandgeschäft.
Hermann Wachsmann jun.	Inh.: Hermann Wachsmann jr.	Handel mit Herrenartikeln.
H. Wachsner	Inh.: Hermann Wachsner	Kolonialwarenhandlung.
L. Wachsner	Inh.: Loebel Wachsner	Weißwarenhandlung.
A. Wallaschek	Inh.: Albert Wallaschek	
Karl Warzecha	Inh.: Karl Warzecha	Spezerei- pp. Handel.



# **Ratibor — Ratiborhammer.**

Eingetragene Firma	Inhaber, Vorstand oder Gesellschafter, Prokuristen	Geschäftszweig
<b>Isidor Wechselmann</b> <b>J. D. Wedekind</b>	Inh.: Isidor Wechselmann Gesellschafter: 1. Hans Wedekind, 2. Erich Mifetta	Spezereitwarenhandlung. Zigarrenfabrik.
<b>Wedekind, Rohlapp u. Co.</b>	Gesellschafter: 1. Rentier Robert Wedekind, 2. Kaufm. Georg Rohlapp, 3. Privatier Wilhelm Scheibik	Cacao-, Chokoladen-, Honig- süßen- und Zuckerwaren- fabrik.
<b>Anton Weiß</b> <b>Dampfmolkerei Ratibor,</b> <b>W. C. Weiße, mit Zweig-</b> <b>niederlassung in Poln.-</b> <b>Neufirch, Kr. Cosel</b>	Inh.: Viktor Weiß Inh.: Wilhelm Carl Weiße	Weißwarenhandlung. Dampfmolkerei.
<b>Franz Weibrauch</b> <b>Robert Weißhuhn, Kathrein,</b> <b>mit Zweigniederlassung</b> <b>Ratibor</b>	Inh.: Franz Weibrauch Inh.: Robert Weißhuhn, Troppau	Uhrmacher. Holzhandlung.
<b>J. Wiglenda</b> <b>Wilsch u. Co., Zweignieder-</b> <b>lassung Ratibor, die Haupt-</b> <b>niederlassung befindet sich</b> <b>in Homberg a. Rhein</b>	Inh.: Josef Wiglenda Inh.: Kaufm. u. Fabrikbes. Hugo Wilsch, Homberg a. Rhein Prof. für die Zweignieder- lassung in Ratibor Adolf Schondorff, Ratibor	Eisenwarenhandlung. Fabriken in Ratibor D.-S., Berg, Gladbach b. Köln und Homberg a. Rhein. Fabrik feuerfester Produkte für die höchsten Stiegrade. Spezialität: Silica Steine Marke „Stella“ für Sie- mens-, Martinöfen und ähnliche Densysteme.
<b>Louis Wind's Nachfolger</b> <b>Max Wächner</b> <b>Adolf Wind</b> <b>Emanuel Winkler</b>	Inh.: Max Emanuel Wächner  Inh.: Adolf Wind Inh.: Rohlederhändler Emanuel Winkler	Schuhwarenhandlung.  Fuhrgeschäft. Lederhandlung.
<b>Johann Wiltisch</b> <b>Carl Wittel</b> <b>Julius Wittner, Ratibor,</b> <b>Zweigniederlassung der in</b> <b>Kattowitz ihren Sitz haben-</b> <b>den Hauptniederlassung</b> <b>G. Zastera</b> <b>D. Bernit</b> <b>Hugo Bernit Große Vorstadt</b> <b>Julian Bernit</b> <b>Franz Zeug</b>	Inh.: Johann Wiltisch Inh.: Carl Wittel Inh.: Kfm. Julius Wittner Prof.: Richard Neugebauer, Ostrog, für die Zweig- niederlassung Inh.: Emanuel Zastera Inh.: Hugo Bernit Inh.: Hugo Bernit Inh.: Julian Bernit Inh.: Franz Zeug	Wurstfabrik. Kolonialwarenhandlung. Bau- und Nutzholzgeschäft.  Schantwirtschaft. Destillation. Destillation. Brauerei. Spezereitwarenhandlung.

## **Ratiborhammer, Kreis Ratibor.**

<b>H. Bartenstein's Nachfolger</b> <b>Siegfried Gadiel</b> <b>Max von Pelschrim</b> <b>A. Schoenawa</b>	Inh.: Siegfried Gadiel  Inh.: Max von Pelschrim Gesellschafter: 1. Ingenieur Colmar Schoenawa, Hammer, 2. Kaufm. Adolf Schoenawa, Hammer, 3. Maschinentechn. Alexander Schoenawa, Bella Sant Blasii, 4. Techniker Hans Schoe- nawa, Breslau, 5. Kandidat der Rechte Anton Schoenawa, Breslau Prof.: Robert Waldera, Ratibor	Spezereitwarenhandlung.  Apotheke. Eisenwalzwerk, Ätzen- und Kleisenzeugfabrik.
--	---	---



**Rauden, Groß-—Reinschdorf.**

Eingetragene Firma	Inhaber, Vorstand oder Gesellschafter, Prokuristen	Geschäftszweig
--------------------	--	----------------

**Rauden, Groß-, Kreis Rynbik.**

Franz Klimza	Inh.: Franz Klimza	Dampfmühle.
C. Makel	Inh.: Hrn. Carl Makel	Kaufmännisches Geschäft.
Franz Niklas	Inh.: Franz Niklas	Kaufmännisches Geschäft.
Max von Pelschrim zu Ratiborhammer mit einer Zweigniederlassung in Groß-Rauden, letztere unter der Firma: Max von Pelschrim, Filiale Rauden	Inh.: Max von Pelschrim	Apotheke.
Viktor Herzog von Ratibor- sche Ziegelei von Groß- Rauden	Inh.: Viktor Herzog von Ratibor zu Berlin	Ziegelei.
Franz Schonert	Inh.: Gasthausbes. Franz Schonert	Hotelier, Ziegelei.

**Rautke, Kreis Falkenberg D.=S.**

Friedrich Graf Praschma	Inhaber: Friedrich Graf Praschma, Falkenberg D.=S.	Steinbruch.
-------------------------	--	-------------

**Reilswerk, Kreis Oppeln.**

Chr. Krusche	Inh.: Christian Krusche	Holzspundfabrik.
August Wudtke	Inh.: August Wudtke	Brettschneiderei.

**Reinersdorf, Kreis Kreuzburg D.=S.**

Reinersdorfer Darlehns- kassen-Verein, E. G. m. u. S.	Vorstand: 1. E. Müller, 2. Karl Koska, 3. Johann Lipinski, 4. Wilhelm Gollibruch, 5. Joh. Wagner, sämtlich in Reinersdorf	Darlehnskasse.
---	---	----------------

**Reinschdorf, Kreis Cosel D.=S.**

Paul Rubera	Inh.: Paul Rubera	Kolonial-, Kurz- u. Eisen- warenhandlung.
Reinschdorfer Pferdezücht- genossenschaft, E. Gen. m. b. S.	Vorstand: 1. Gutsbes. Hasso Wünsche, 2. Bauergrundbesitzer Johann Rubera, 3. Bauergrundbes. Erdmann Morawiek,	Gestüt.
Reinschdorfer Zuckerfabrik Bercht	Gesellschafter: 1. Witwe Amalie Bercht, geb. Leuenberg, 2. Witwe Alara, Auguste, Amalie Bercht, geb. Sagert und deren Kinder: a) Friedrich, Eduard, Walter, b) Amalie, Elisabeth, Eva, Geschwister Bercht, sämtlich zu Berlin, 3. verehel. Rittergutsbesitzer Katharina Netze, geb. Bercht, Adelswik	Zuckerfabrik.
Hasso Wünsche	Inh.: Hasso Wünsche	Brauerei.



# Reinschdorf—Richtersdorf.

Eingetragene Firma	Inhaber, Vorstand oder Gesellschafter, Prokuristen	Geschäftszweig
--------------------	--	----------------

## Reinschdorf, Kreis Neisse.

Vorschuß- und Credit-Verein  
des Neisse = Grottkauer  
Landkreises,  
E. G. m. u. S.

Vorstand:

1. Bauergrundbesitzer Johann  
Michael Grünkner, Reinsch-  
dorf, Direktor,
2. Kaufm. Karl Endert,  
Mogwitz, Kassierer,
3. Hfm. Wilhelm Schweser,  
Reinschdorf, Kontrolleur

Bankgeschäft.

Vorschuß-Verein zu Reinsch-  
dorf, E. G. m. u. S.

Vorstand:

1. Bauergrundbes. Paul Hoff-  
mann, Direktor,
2. Privatier Constantin Kauf,  
Kassierer,
3. Bauergrundbes. Franz Eisner,  
Kontrolleur

Bankgeschäft.

## Repsch, Kreis Neustadt O.=S.

J. Renard's Erben

Gesellschafter:

1. Frau Hauptlehrer Olga  
Harnoth, geb. Bernard,  
Schreibersdorf,
2. Fräulein Anna Bernard,  
Repsch,
3. Fräulein Margaretha  
Bernard, Repsch,
4. Fräulein Helene Bernard,  
Repsch,
5. Max Bernard, Repsch,
6. Kloster Schwester Elisabeth  
Bernard, gen. Schwester  
Mar. Ludwigera, Breslau

Wassermüllerei.

## Repten, Alt-, Kreis Tarnowitz.

Spar- und Darlehnskasse  
E. G. m. u. S.

Vorstand:

1. Gem.=Vorsteher Franz  
Lapczinski, Alt-Repten,
2. Hauptlehr. Adrian Wollnh,  
Alt-Repten,
3. Gem.=Vorsteher Adolf  
Majowski, Neu-Repten,
4. Steiger Peter Schastof,  
Neu-Repten,
5. Stellenbf. Emanuel Giller.  
Alt-Repten

Spar- und Darlehnskasse.

## Richtersdorf, Kreis Gleiwitz.

Richtersdorfer Darlehns-  
Kassenverein  
E. G. m. u. S.

Vorstand:

1. Stellenbes. Johann Grund,  
Vorstehender,
2. Häusler Marziz Mehr,  
Stellvertreter,
3. Halbbauer Josef Giller,
4. Besitzer Johann Bggor,
5. Stellenb. Vincent Cielenga,
6. Besitzer Vincent Morhs

Darlehnskasse.



Eingetragene Firma	Inhaber, Vorstand oder Gesellschafter, Prokuristen	Geschäftszweig
<b>Riegersdorf, Kreis Neustadt D.=S.</b>		
<b>R. Neimann</b> <b>Riegersdorfer Darlehns-</b> <b>kassenverein</b> E. G. m. u. S.	Inh.: Julius Neimann Vorstand: 1. Bauer Josef Legutke, 2. Gärtner Josef Schneider, 3. Bauer Thomas Fischer II, 4. Bauer Josef Hofe, 5. Bauer Carl Fischer	Spezereitwarenhandel. Darlehnskasse.
<b>Riemertsheide, Kreis Meisse.</b>		
<b>Riemertscheider Darlehns-</b> <b>kassenverein</b> E. G. m. u. S.	Vorstand: 1. Bauergutsbesitzer Josef Görlich I, Riemertsheide, Vorsitzender, 2. Bauergutsbes. Carl Böhm, Riemertsheide, Stellb., 3. Bauergutsbes. Franz Buch- mann, Riemertsheide, 4. Gem.-Vorst. Franz Goer- lich, Ober-Seutritsch	Darlehnskasse.
<b>Roben, Kreis Leobschütz.</b>		
<b>Spar- und Darlehnskasse</b> E. G. m. u. S.	Vorstand: 1. Bauer Julius Kroemer, 2. Hauptlehrer Leo Schmehl, 3. Bauer Julius Scharbert, 4. Bauergutsbesitzer Julius Wittmann II, 5. Gärtner Franz Reichel	Spar- und Darlehnskasse.
<b>Rogau, Kreis Cosel (Schles.).</b>		
<b>Karl Best, Schiffswerft</b> (Hauptsitz Breslau)	Inh.: Ingenieur Karl Best, Breslau	Schiffswerft.
<b>Rogau, Kreis Ratibor (Schles.).</b>		
<b>Rogauer Spar- und Dar-</b> <b>lehnskassen-Verein,</b> E. G. m. u. S.	Vorstand: 1. Pfarrer Franz Kaluza, Rogau, 2. Hauptlehrer Johann Niemiella, Rogau, 3. Bauer Jacob Juzek, Welschnitz, 4. Kretschambesitzer Franz Lorenz, Bluschnitzan, 5. Gärtner Josef Musiol, Rogau,	Spar- und Darlehnskasse.
<b>Roitha, Kreis Tarnowitz.</b>		
<b>Samuel Schlochhoff</b>	Inh.: Hfm. Samuel Schlochhoff	Kolonialwaren-, Mehl-, Manufaktur-, Weißwaren- handlung, Konfektion.
<b>Rokitsch, Kreis Cosel (Schles.).</b>		
<b>Rokitscher Spar- und Dar-</b> <b>lehnskassen-Verein,</b> E. G. m. u. S.	Vorstand: 1. Gasthausb. Franz Augs- burg, Raschowa, Vorf., 2. Bauunternehmer Anton Wurlowski, Rokitsch, Stellvertreter, 3. Gärtner Emanuel Musz- kiet, Rokitsch, 4. Bauführer Johann Go- lenia, Lenkau, 5. Mühlenbesitzer Johann Michel, Lenkau,	Spar- und Darlehnskasse.



**Rokittnik—Rosdzin.**

Eingetragene Firma	Inhaber, Vorstand oder Gesellschafter, Prokuristen	Geschäftszweig
--------------------	--	----------------

**Rokittnik, Kreis Beuthen D.=S.**

Salo Adler

Inh.: Salo Adler

Schnittwarenhandlung,  
Schankwirtschaft.  
Kaufmännisches Geschäft.

Carl Dufek

Inh.: Carl Dufek

**Roschkowik, Kreis Kreuzburg D.=S.**

Molkerei Roschkowik,  
E. G. m. u. S.

Vorstand:

1. Bertram von Cramon=
2. Laubadel, Roschkowik,
3. Karl von Jordan,
4. Schiroslatwik,
5. Graf von Pittberg,
6. Polanotwik,

Molkerei.

Spar= und Darlehnskasse  
E. G. m. u. S.

Vorstand:

1. Emanuel Koelling,
2. Roschkowik,
3. Ernst Stellmacher,
4. Roschkowik,
5. Heinrich Neugebauer,
6. Roschkowik,
7. Christian Melzer,
8. Roschkowik,
9. Max Diskowsky,
10. Woisklatwik

Spar= und Darlehnskasse.

**Roschkowikwald, Kreis Cosel (Schles.).**

Roschkowikwalder Spar= u.  
Darlehnskassen-Verein,  
E. G. m. u. S.

Vorstand:

1. Gärtner Julius Wochynel,
2. Gemeindevorsteher Johann
3. Wierzwa,
4. Häusler Johann Klimel,
5. Getreidehändler Franz
6. Wierzwa,
7. Gärtner Josef Bartekso

Spar= und Darlehnskasse.

**Rosdzin, Kreis Rattowik D.=S.**

Salo Baender  
Consum-Verein Rosdzin=  
Schoppinitz mit Zweig=  
niederlassung Balenze  
E. G. m. u. S.

Inh.: Rfm. Salo Baender  
Vorstand:

1. Geschäftsführer Arthur
2. Dagner, Rosdzin,
3. Materialienverw. Karl
4. Knorr, Wilhelminehütte,
5. Faktoreibes. Karl von der
6. Delsnik, Rosdzin,
7. Schichtmeister Bartholo=
8. mäs Will, Paulshütte

Kaufmännisches Geschäft.  
Kolonial-, Schnitt-, Woll=  
u. Kurzw., Wein-, Bier=  
u. Spirituosenhandel.

Rudolf Graefe  
Isidor Pokora,  
Rosdziner Warenhaus  
Herrmann Ritschel  
S. Rosenthal  
Glasfabrik Sophienhütte,  
Max Sonnenfeld  
Spar= und Darlehnskasse  
E. G. m. u. S.

Inh.: Rudolf Graefe  
Inh.: Rfm. Isidor Pokora

Inh.: Herrmann Ritschel  
Inh.: Samuel Rosenthal  
Inh.: Max Sonnenfeld

Apothek.  
Garderoben= u. Manufak=  
turwarengeschäft.  
Maurermeister.  
Kolonialwarenhandlung.  
Glasfabrik.

Vorstand:

1. Gem.=Vorsteher Ludwig
2. Mimiek,
3. Ortssteuererheber Robert
4. Kruppa,
5. Brauereibesitzer Peter
6. Mokrski

Spar= und Darlehnskasse.



Eingetragene Firma	Inhaber, Vorstand oder Gesellschafter, Prokuristen	Geschäftszweig
<b>Rosenberg O.-S.</b>		
Carl Andrejki Gedr. Antlauf	Inh.: Carl Andrejki Gesellschafter:	Gastwirtschaft. Schuhmacherei.
Michael Antlauf Ernst Arndt F. Barthel Philipp Blasel Johann Blaut Max Bloch W. Bohländer	1. Josef Florian, 2. Wilhelm Antlauf Inh.: Kfm. Michael Antlauf Inh.: Ernst Arndt Inh.: Friedrich Barthel Inh.: Philipp Blasel Inh.: Johann Blaut Inh.: Max Bloch Inh.: Siegfried Bohländer	Kolonialwarenhandlung. Expeditionsgeſchäft. Spezereivarenhandel. Kurzwaren- u. Viehhandel. Getreide- u. Produktenhdlg. Spezerei- u. Kurzwarenhdl. Glas-, Eisen- und Kurz- warenhandel, Deſtillation. Gastwirtschaft.
Moriz Böhm Hermann Breitbarth	Inh.: Moriz Böhm Inh.: Hermann Breitbarth	Konditorei, Bäckerei, Pro- duktenhandlung.
Geschwister Buchwalter	Gesellschafter:	Kurz- u. Weißwarengeſchäft.
Leopold Cohn Johann Czebulka Mlois Cziba Lothar Hellmrich v. Ellgott	1. Krl. Eva Buchwalter, 2. Krl. Minna Buchwalter Inh.: Max Kassel Inh.: Johann Czebulka Inh.: Mlois Cziba Inh.: Lothar Hellmrich von Ellgott	Wein- u. Spirituosenhandel. Spezereivarenhandel. Gastwirtschaft. Expedition.
Gottfried Franke	Inh.: Gottfried Franke	Viktualien- u. Kohlenhdl., Gastwirtschaft.
Gasanstalt Rosenberg, Ludwig Stoeckel	Inh.: Major a. D. Ludwig Stoeckel, Breslau, Prof.: Gasanstaltsinspektor Paul Ritsch	Gasanstalt.
Robert Gornj A. Grünpeter Dorothea Heilborn. In Königshütte beſteht eine Zweig-niederlaſſung A. Heiſig	Inh.: Robert Gornj Inh.: Abraham Grünpeter Inh.: verehel. Dorothea Heilborn, geb. Hermann Prof.: Adolf Heilborn Inh.: Auguſt Heiſig	Getreide- u. Viehhandel. Manufakturwarenhandel. Butter-, Käſe-, Kartoffel- Handel.
Hotel zum weißen Adler, Richard Potrz Hotel zum König von Preußen, Max Vogt Hotel de Rome, Siegmund Wagiński Carl Mlgner	Inh.: Richard Potrz Inh.: Max Vogt Inh.: Siegmund Wagiński Inh.: Carl Mlgner	Spezereivaren-, Kohlen- u. Kalkhandlung. Hotel. Hotel. Hotel.
Heinrich Mlgner	Inh.: Kfm. Heinrich Mlgner	Spezerei-, Seifen- und Licht- handel.
A. Jaſchke	Inh.: Alois Jaſchke	Kolonialwaren- u. Zigarren- handel.
A. Janus M. S. Jereſlaw Anton Karkoſka C. Karkoſka	Inh.: Adolf Janus Inh.: David Jereſlaw, Inh.: Anton Karkoſka Inh.: Carl Karkoſka	Schreibmaterial-, Buch- u. Galanteriewarenhdl. Brauerei. Schnittwarenhandel.
Theodor Karkoſka A. Karmieński	Inh.: Theodor Karkoſka Inh.: Hermann Freund	Fleiſcherei u. Gastwirtschaft Kolonialwaren-, Tabak- u. Zigarrenhandel.
Gottlieb Karwath Karl Klutnik L. Kochmann Hermann Krauſe	Inh.: Gottlieb Karwath Inh.: Karl Klutnik Inh.: Louis Kochmann Inh.: Hermann Krauſe	Fleiſcherei, Viehh. en groſ. Landwirtschaftlicher Pro- duktenhandel. Schankwirtschaft. Spezereivarenhandel. Deſtillation. Zinwelier, Uhrmacher, Gold und Silberwaren-, Galanteriewarenhandel.



**Rosenberg O.-S.**

Eingetragene Firma	Inhaber, Vorstand oder Gesellschafter, Prokuristen	Geschäftszweig
<b>Felix Kusla</b> Lagodzki's Nachfolger L. Kuhnner M. Landsberger	Inh.: Felix Kusla Inh.: Leo Kuhnner  Inh.: Meher Landsberger	Eisen- u. Blechwarenhandel. Drogenhandel.  Destillation und Spiritus- handlung.
<b>Hermann Langer</b> S. Leschnitzer, Larnowitz, Zwiegniederlassung in Rosenberg D.-S.	Inh.: Hermann Langer Gesellschafter: 1. Simon Leschnitzer, 2. Arnold Leschnitzer, beide in Larnowitz	Gastwirtschaft. Dampf sägemühle und Holz- handel.
<b>Carl Ludwig</b> Ignatz Luppä Th. Maron Adolf May	Inh.: Carl Ludwig Inh.: Ignatz Luppä Inh.: Thomas Maron Inh.: Adolf May Prof.: Max Bodländer	Restauration. Fleischerei u. Viehhandel. Spezerei- u. Kurzwhdl. Tuch- u. Manufakturwhdl.
<b>B. Mehrländer</b> S. Mende	Inh.: Moritz Zweig Inh.: Hermann Mende	Getreide- u. Mehlhandlg. Apothek, Drogen- und Mineralwasserhandel.
<b>Molkerei Rosenberg</b> E. G. m. u. S.	Vorstand: 1. Rittergutsbes. Felix von Studnik, Schönwald, 2. Rittergutsbes. Heinrich, Graf Bethusy-Suc, Bantau, 3. Rittergutsbes. Egon Frei- herr von Fürstenberg, Thule	Molkerei.
<b>Salo Myslowitzer</b> Wilhelm Neuländer Wilhelm Niepel	Inh.: Salo Myslowitzer Inh.: Wilhelm Neuländer Inh.: Wilhelm Niepel	Bäckerei u. Produktenhdl. Schuh- u. Weißwarengeschäft. Nichte-, Seife- und Petroleumhandel.
<b>E. J. Nowak</b>	Inh.: Joseph Nowak	Kolonialw.-, Delikatessen-, Wein- u. Zigarrenhandel, chem. Düngemittel en gros, en detail.
<b>Konstantin Nowakki</b> Felix Porsche	Inh.: Konstantin Nowakki Inh.: Felix Porsche	Buchbinderei. Kürschner, Herrenwäsche- u. Regenschirmhandel.
<b>Ludwig Porsche</b> Johann Przewloska Adolf Rieger	Inh.: Ludwig Porsche Inh.: Johann Przewloska Inh.: Bierverleger Adolf Rieger	Lederhandel. Wiktualienhandlung. Destillateur, Bierverleger und Stellenvermittler.
<b>Siegfried Schlesinger</b>	Gesellschafter: 1. verw. Flora Schlesinger, geb. Recknik, 2. Kaufm. Emil Schlesinger, 3. Kfm. Hugo Schlesinger	Brauerei, Destillation, Spirituosenanschant und Bierverlag.
<b>Theodor Schmidt</b>	Inh.: Theodor Schmidt	Zigarrenfabrik u. Tabak- handlung.
<b>Peter Skoruppa</b> C. Slowig Vorschuß-Verein der Stadt Rosenberg, E. G. m. u. S.	Inh.: Peter Skoruppa Inh.: Carl Slowig Vorstand: 1. Buchdruckereibesitzer Moiss Zasche, 2. Kammerer Johannes Stanulla, 3. Kaufm. Karl Klutznik	Eisenwarenhandlung. Bäckerei u. Getreidehandlg. Bankgeschäft.
<b>S. Wartenberger</b> L. F. Weigert's Nachfolger Philipp Wendriner Alexander Wischer Carl Wolff R. Wolff	Inh.: Siegm. Wartenberger Inh.: Paul Richter Inh.: Philipp Wendriner Inh.: Alexander Wischer Inh.: Carl Wolff Inh.: Rudolf Wolff	Manufakturwarenhandel. Spezerei- u. Eisenwarenhdl. Fleisch-, Vieh- u. Federhdl. Schreib- u. Kurzwarenhdl. Spezereinwarenhandlung. Spezerei- u. Kurzwarenhdl.



Eingetragene Firma	Inhaber, Vorstand oder Gesellschafter, Prokuristen	Geschäftszweig
--------------------	--	----------------

**Rosenberg, Kreis Neustadt O.=S.**

Spar- und Darlehnskasse  
E. G. m. u. S.

Vorstand:

1. Bauer Konstantin  
Augustin, Rosenberg,
2. Gärtnerstellenbes. Johann  
Bausder, Rosenberg,
3. Bauer Franz Tobias,  
Simsdorf,
4. Bauer Johann Thomalla,  
Rosenberg,
5. Bauer Josef Menzler,  
Poln. Probnitz

Spar- und Darlehnskasse.

**Rosmierz, Kreis Gr.=Strehlitz.**

Rosmierz Darlehnskassen-  
Verein, E. G. m. u. S.

Vorstand:

1. Pfarrer Paul Conrad,  
Rosmierz, Vorst.
2. Bauer Josef Simon,  
Rosmierz, Stellvert.
3. Mühlenbesitzer Anton  
Piösek, Grodzisko,
4. Bauer Valentin Wieneß,  
Rosmierka,
5. Bauer August Gawlik,  
Suchau,
6. Häusler Franz Strzypczitz,  
Rosmierz

Darlehnskasse.

**Rösitz, Kreis Leobschütz.**

J. Lichtblau

Inh.: Franz Lichtblau

Spezereitwarenhandlung.

**Rosnahan, Kreis Neustadt O.=S.**

Rosnahaner Spar- u. Dar-  
lehnskassen-Verein

Vorstand:

1. Gärtner Anton Kunert,
2. Bauer Lorenz Eichor,
3. Bauer Vincent Miczka,
4. Häusler Vincent Nowak,
5. Bauer Franz Malcher

Spar- und Darlehnskasse.

**Roßberg, Kreis Beuthen O.=S.**

Johann Anwand

Inh.: Johann Anwand

Kolonialwaren-, Viktualien-  
Drogen-, Tabak- und  
Zigarrenhandel.

Arnold Friedenstein  
Emil Gaida  
Gasanstalt Beuthen O.=S.

Inh.: Arnold Friedenstein  
Inh.: Emil Gaida

Biegelei.  
Kaufmännisches Geschäft.  
Gasanstalt.

J. Goinh  
H. Haase

Inhaber:  
Stadtgemeinde Beuthen O.=S.  
Inh.: Joseph Goinh  
Inh.: Biegeleibes. Robert  
Haase, Beuthen O.=S.

Glasfabrik u. Dampfziegelei.  
Sägemerk u. Sägegewerbe.

Nathan Herzko  
E. Just'sche Dampfziegelei  
Carl Krause

Inh.: Nathan Herzko  
Inh.: Carl Just  
Inh.: Carl Krause

Gemischte Warenhandlung.  
Dampfziegelei.  
Schankwirtschaft, Verkauf  
von Spirituosen.

Carl Krebs

Inh.: Carl Krebs

Bier- und Weinhandlung,  
Brauerei.

Franz Poddorny  
Johannes Przytkent  
mit Zweigniederlassung  
in Michalkowitz

Inh.: Sfm. Franz Poddorny  
Inh.: Kaufmann Johann  
Przytkent

Kaufmännisches Geschäft.  
Kolonialwarenhandel.



# Roßberg — Ruda.

Eingetragene Firma	Inhaber, Vorstand oder Gesellschafter, Prokuristen	Geschäftszweig
Emanuel Sgraja Erste Oberschlesische Syphon= Bier-Gesellschaft, vormals Max Silber= berg u. Co. Josef Wloczyn	Inh.: Emanuel Sgraja Inh.: Benno Schindler, Beuthen  Inh.: Josef Wloczyn	Kolonialwarenhandlung. Bier- und Selterauschank.  Ziegelei u. Kachelofenfabrik.

## Roswader, Kreis Gr.=Strehlitz.

Roswader Zuckerfabrik, F. C. Bercht	Gesellschafter: 1. Witwe Marie Therese Amalie Bercht, Berlin, 2. Witwe Mara Auguste Amalie Bercht, geb. Sagert, Berlin, 3. minderjährige Geschwister Bercht: a) Friedrich, Eduard, Walther, b) Amalie, Elisabeth, Eva, Berlin, 4. Frau Katharina Netze, geb. Bercht, Adelswik, Prokurist: Fabrikdirekt. Oskar Wächter, Roswader	Zuckerraffinerie.
--	--	-------------------

## Ruda, Kreis Zabrze.

J. Aufricht J. Augustin Antonie von Aulock Franz Karl Wolfgang Graf von Vallestrem, Ruda-Biskupitz	Inh.: Rfm. Isidor Aufricht Inh.: Josef Augustin Inh.: Antonie von Aulock Inh.: Graf Franz Karl Wolf= gang von Vallestrem, Ruda-Biskupitz Prof.: Güter-Direktor Franz Pieler, Ruda Inh.: Josef Ceppa	Holzgeschäft. Spezereivarenhandlung. Bekleidungs-geschäft. Steinkohlengruben, Zink- u Bleierz-Gruben.
J. G. Drabitz'sche Kommandite Daniel Freund W. Froehlich Louis Froehlich J. Goldmann Dagobert Kaiser Benno Ritsmann	Inh.: Daniel Freund Inh.: Wilhelm Froehlich Inh.: Louis Froehlich Inh.: Jacob Goldmann Inh.: Dagobert Kaiser Inh.: Rfm. Benno Ritsmann	Gemischte Warenhandlung.  Gemischte Warenhandlung. Gastwirtschaft. Ziegelei, Gastwirtschaft. Kram- u. Viktualienhandel. Brauerei.
M. Lange (Carls-Colonie)	Inh.: Adolf Lange	Manufaktur-, Fuß-, Woll- und Weißwarenhandlung.
F. A. Lokotsch Nachfolger, Inh.: Paul Profsch Anton Lokotsch Reinhold Maish Karl Palaschinski August Plachy Josef Richter Richard Siegesmund (Kolonie Carl-Emanuel) Carl Tracinski Eduard Weiß Julius Weiß	Inh.: Paul Profsch  Inh.: Anton Lokotsch Inh.: Reinhold Maish Inh.: Karl Palaschinski Inh.: August Plachy Inh.: Josef Richter. Inh.: Richard Siegesmund  Inh.: Carl Tracinski Inh.: Eduard Weiß Inh.: Julius Weiß	Gemischte Warenhandlung. Gastwirtschaft. Gemischte Warenhandlung. Limonadenhandlung. Gemischte Warenhandlung. Gemischte Warenhandlung. Fleischerei. Zischlerei u. Möbelhandlg. Gemischte Warenhandlung. Gastwirtschaft und Gemischte Warenhandlung. Restauration. Weißwarenhandlung. Bäckerei u. Kaufgeschäft.



Eingetragene Firma	Inhaber, Vorstand oder Gesellschafter, Prokuristen	Geschäftszweig
<b>Wirtschafts- u. Creditverein der Hausbesitzer und Ge- werbetreibenden, E. G. m. b. H.</b>	Vorstand: 1. Hausbes. Johann Gyllner, Ruda, 2. Hausbes. u. Kaufmann Reinhold Maiz, Ruda, 3. Stellenbes. Konstantin Gieltoński, Ruda, 4. Hausbesitzer Franz Szczepanski, Ruda 5. Stellenbesitzer Theodor Prozek, Ruda	Bankgeschäft.

### Rudahammer, Kreis Zabrze.

<b>R. Karliner</b>	Inh.: Nathan Karliner	Warenhdlg., Schankwirtsch.
--------------------	-----------------------	----------------------------

### Rudnik, Kreis Ratibor.

<b>Rudniker Spar- und Dar- lehnskassen-Verein, E. G. m. u. H.</b>	Vorstand: 1. Pfarrer Otto Pfleger, 2. Häusler Edward Kaluza, 3. Häusler August Solombek, 4. Häusler Josef Kaluza II, 5. Häusler Stephan Konecna	Spar- und Darlehnskasse.
---	--	--------------------------

### Rudziuitz, Kreis Gleiwitz.

<b>E. Schwarz</b>	Inh.: Elisabeth Schwarz	Kaufmännisches Geschäft.
-------------------	-------------------------	--------------------------

### Ruptau, Kreis Rybnik.

<b>Ruptauer Darlehnskassen- Verein, E. G. m. u. H.</b>	Vorstand: 1. Pfarrer Ludwig Winter, Ruptau, 2. Johann Lipka, Ruptau, 3. Karl Greczy, Ruptau, 4. Wilh. Kroliczek, Ruptau, 5. Ludwig Gajowich, Kiszotwa, 6. Karl Polednit, Ruptatwieh	Darlehnskasse.
--	--	----------------

### Rybna, Kreis Tarnowitz.

<b>Georg Harbolla W. Rudolph</b>	Inh.: Georg Harbolla Inh.: Wilh. Rudolph	Civilingenieur. Kohlenhandel.
--------------------------------------	---	----------------------------------

### Rybnik.

<b>Josef Altmann Jonas Aronade</b>	Inh.: Max Altmann Inh.: Alfred Aronade	Destillation, Kolonialwaren-, Glas- und Rohlederhandel.
<b>Bank Indowy — Volksbank E. G. m. u. H.</b>	Vorstand: 1. prakt. Arzt Dr. Anton Salvorowicz, 2. Hausbes. Florian Piecha, 3. Schmiedemstr. Johann Kloßek Inh.: Max Bartels	Bankgeschäft.
<b>Aug. Schöen's Nachf., M. Bartels</b>	Inh.: Siegfried Bender	Buch- u. Papierhandlung.
<b>Schlesische Girsedampfmühle Wartoschek u. Bender</b>	Inh.: Simon Böhm Inh.: Bruno Buchalik Inh.: Max Dudek Gesellschafter: 1. Zimmermeister Ernst Fuchs, 2. Maurermeister Karl Fuchs,	Mehlhandlung.
<b>A. Böhm Franz Buchalik Max Dudek, Ziegeleiverke Gebrüder Fuchs</b>		Kolonialwarenhandlung. Mehlhandlung. Ziegelfabrik. Baugeschäft.



**Rybnik.**

Eingetragene Firma	Inhaber, Vorstand oder Gesellschafter, Prokuristen	Geschäftszweig
<b>A. J. Gierich</b> <b>Josef Gorzelanczyk</b>	Inh.: Berthold Gierich Inh.: Kaufmann Josef Gorzelanczyk	Kolonialwarenhandlung. Handel mit Eisentwaren, Haus- u. Küchengeräten.
<b>Richard Grubert</b> <b>F. Haase</b>	Inh.: Richard Grubert Inh.: Fabrikbesitzer Julius Haase	Gastwirtschaft u. Spezereitw. Lederfabrik u. Lederhandel.
<b>Möbelfabrik, Dampfschneide- mühle und Hobelwerk, Gebrüder Harazin</b> <b>Martha Heffner</b>	Inh.: Tischlermeister Emil Harazin  Inh.: Martha Heffner	Dampftischlerei.  Kolonialwaren und Schant- wirtschaft.
<b>Gebr. Kollar</b>	Gesellschafter: Oskar und Alfred Kollar	Dampffärberei u. chem. Reinigungsanstalt.
<b>Paul Langer</b>	Inh.: Hotelbesitzer Paul Langer	Hotel.
<b>N. Leschziner</b> <b>F. Leuchter</b> <b>Ludwig Mandowski</b>	Inh.: Noah Leschziner Inh.: Kfm. Eugen Leuchter Inh.: Ludwig Mandowski in Ratibor	Schnittwarenhandel. Getreide- u. Zigarrenhandel. Brauerei.
<b>Rudolf von Marklowski</b>	Inh.: Ziegeleibesitzer Rudolf von Marklowski	Dampfziegelei.
<b>Nikolaus Matuschczyk</b>	Inh.: Kaufmann Nikolaus Matuschczyk	Kolonialwaren-, Mehl- und Getreidehandel.
<b>Franz Widakstein</b>	Inh.: Bahnhofswirt Franz Widakstein	Bahnhofrestauration.
<b>Jos. Muschalik</b> <b>Hermann Müller</b>	Inh.: Josef Muschalik Gesellschafter: 1. Brauereibes. Hermann Müller, 2. Kfm. Siegfried Müller	Kolonialwaren- u. Mehlhdl. Brauerei.
<b>Wilhelm Münzer</b>	Inh.: Wilhelm Münzer	Kolonialwaren- und Ge- treidehandel.
<b>Max Pniower</b> <b>Carl Poniak</b>	Inh.: Max Pniower Inh.: Gasthausbesitzer Carl Poniak	Manufakturwarenhandel. Schantwirtschaft.
<b>M. Prager</b>	Gesellschafter: 1. Kaufm. Ludwig Prager, 2. Kfm. Wilhelm Prager, 3. Kfm. Emil Prager,	Blaudruck- u. Schürzenfabrik, Manufakturwarenhandlg.
<b>Ealo Prager</b> <b>B. Proske</b> <b>Adolf Priester</b> <b>Samuel Schäffer</b>	Inh.: Kfm. Ealo Prager Inh.: Victor Proske Inh.: Adolf Priester Inh.: Kedor (Ferdinand) Schäffer	Herrengarderobe. Spezereitwaren- u. Drogenh. Kolonialwaren. Destillation zc.
<b>Siegfried Schindler</b>	Inh.: Kaufm. Siegfried Schindler	Kurz- u. Weißwarenhandlg.
<b>Schloßbrauerei</b> <b>Altienengesellschaft</b>	Vorstand: 1. Franz Müller, Ratibor, 2. Konrad Müller, Rybnik Prokurist: Josef Saenger Inh.: Carl Schulzik	Bierbrauerei.
<b>C. Schulzik</b>	Gesellschafter: 1. Kfm. Carl Siegmund, 2. Kfm. Wilhelm Richter, Inh.: Marie Eladky, geb. Mandrella Inh.: Richard Sobtyk	Mühlenbetrieb u. Dampf- bäckerei. Sägemühle u. Holzhandel.
<b>Siegmund u. Richter</b>	Inh.: Karl Czaja Inh.: Johann Collorz	Eisen- u. Spezereitwaren- handlung. Pfefferkücherei, Wachs- zieherei. Apothek.
<b>Hermann Eladky</b>	Inh.: Karl Czaja	Eisen- u. Spezereitwaren- handlung.
<b>R. Sobtyk</b>	Inh.: Richard Sobtyk	Pfefferkücherei, Wachs- zieherei.
<b>Karl Czaja</b>	Inh.: Karl Czaja	Apothek.
<b>J. Urbanczyk's Sohn</b>	Inh.: Johann Collorz	Eisen- u. Spezereitwarenhdl.



Eingetragene Firma	Inhaber, Vorstand oder Gesellschafter, Prokuristen	Geschäftszweig
<b>August Urbanczyk</b>	Gesellschafter: 1. Geschäftsführer Bruno Urbanczyk, Rybnik, 2. Apothekenbes. Dr. Arthur Urbanczyk, Königshütte, 3. Kfm. Fedor Urbanczyk, Rybnik, Geschäftsführer, 4. Rechtsanwalt Johann Urbanczyk, Stettin, 5. Frau Reg.-Rat Valerie Kuch, geb. Urbanczyk, Stettin	Färberei mit Dampfbetrieb. u. Manufakturwarenhdl.
<b>Georg Wenzlik</b>	Inh.: Georg Wenzlik	Maurermeister.
<b>Heinrich Wittig</b>	Inh.: Hotelbes. Heinrich Wittig	Hotel.
<b>Simon Wolff</b>	Inh.: Kfm. Simon Wolff	Schnittwarenhandel.

**Rydultau, Nieder-, Kreis Rybnik.**

<b>Carl Geißler</b> <b>Rydultauer Spar- und Dar-</b> <b>lehnskassenverein</b> E. G. m. u. H.	Inh.: Apotheker Carl Geißler Vorstand: 1. Gem.-Vorst. Johann Lydek, Nieder-Rydultau, 2. Häusler Josef Staniet, Ober-Rydultau, 3. Pfarrer Paul Bernert, Nieder-Rydultau, 4. Hauptlehrer Josef Kionka, Nieder-Rydultau, 5. Tischlermeister Johann Jeschka, Ober-Rydultau	Apothek. Spar- und Darlehnskasse.
<b>H. Wolff</b>	Gesellschafter: 1. Kfm. Bernhard Wolff, 2. Kfm. Julius Wolff	Kram-, Schnitt-, Eisenwaren- und Lederhandel.

**Rydultau, Ober-, Kreis Rybnik.**

<b>Adolf Prager</b>	Inh.: Gastwirt Adolf Prager	Gastwirtschaft.
---------------------	-----------------------------	-----------------

**Rzechitz, Kreis Cosel (Schles.).**

<b>Rzechitzer Darlehnskassen-</b> <b>Verein</b> E. G. m. u. H.	Vorstand: 1. Pfarrer Johannes Kulig, Rzechitz, Vorsitzender, 2. Gem.-Vorsteher Stefan Wialas, Warmunthau, Stellvertreter, 3. Gärtner Adolf Miklasch, Kawlowitzke, 4. Bauer Adolf Szczasny, Warmunthau, 5. Häusler Josef Melzer, Ostrosnik, 6. Bauer Josef Grzeska, Rzechitz	Darlehnskasse.
--	--	----------------

**Sabine, Kreis Falkenberg D.-S.**

<b>Sabiner Darlehnskassen-</b> <b>Verein</b> E. G. m. u. H.	Vorstand: 1. Häusler Josef Brodtkorb, Vorsitzender, 2. Viertelbauer Anton Scholz, Stellvertreter, 3. Halbbauer Josef Ruz, 4. Gasthausbesitzer Johann Brodtkorb, 5. Bauer Johann Sobel	Darlehnskasse.
---	---	----------------



**Sabschütz—Sarnau.**

Eingetragene Firma	Inhaber, Vorstand oder Gesellschafter, Prokuristen	Geschäftszweig
--------------------	--	----------------

**Sabschütz, Kreis Leobschütz.**

Sabschützer Spar- und Dar- lehnskassenverein E. G. m. u. S.	Vorstand:	Spar- und Darlehnskasse.
	1. Anbauer Josef Krause,	
	2. Hauptlehr. Johann Kunze,	
	3. Mühlenbes. David Böhm,	
	4. Gärtner Robert Schmidt,	
	5. Grundbes. Eduard Krum- schmidt	

**Hadkenhoyrn, Kreis Cosel (Schles.).**

Josef Skowronetz	Inh.: Cementwarenfabrikant und Brunnenbauer Josef Skowronetz	Cementwarenfabrik und Brunnenbau.
------------------	--	--------------------------------------

**Hacrau, Kreis Gr.=Strehlitz.**

Madelung'sche Kalkwerke	Inh.: Leutnant der Reserve Adolf Victor Madelung zu Gogolin	Kalkbrennerei.
-------------------------	---	----------------

**Hadzawka, Kreis Rattowitz D.=S.**

Nathan Perl	Inh.: Nathan Perl	Gastwirtschaft.
-------------	-------------------	-----------------

**Hakrau, Kreis Cosel (Schles.).**

Hakrauer Spar- und Dar- lehnskassenverein E. G. m. u. S.	Vorstand:	Spar- und Darlehnskasse.
	1. Bauer Ludwig Drost, Vorsitzender,	
	2. Bauer Josef Syrzisko, Stellvertreter,	
	3. Bauer Johann Smutalla,	
	4. Bauer Josef Worsupki,	
	5. Häusler Ignaz Wabrzinek	

**Halesche, Kreis Gr.=Strehlitz.**

E. Bieler	Inh.: Gutspächter Eugen Bieler	Brennerei.
-----------	-----------------------------------	------------

**Handowitz, Kreis Gr.=Strehlitz.**

Marcus Pinczower	Inh.: Marcus Pinczower	Spezerei-, Leder-, Schnitt- und Kurzwarenhandel.
	Spar- und Darlehnskasse.	
Sandowitzer Spar- und Dar- lehnskassenverein E. G. m. u. S.	Vorstand:	
	1. Gärtner und Bierverleger Stanislaus Kluba, Vorf.,	
	2. Bäcker Franz Baingo, Stellvertreter,	
	3. Gastwirt Carl Jwanowski,	
	4. Bauer Anton Brönder	

**Sarnau, Kreis Kreuzburg D.=S.**

Molkerei Sarnau E. G. m. u. S.	Vorstand:	Molkerei.
	1. Gutsbf. Oskar Rosemann, Chudoba,	
	2. Rittergutsbes. Hugo von Tren, Rosen,	
	3. Gutsbf. Winzler, Sarnau,	
	4. Gutsbes. Franke, Maßel,	
	5. Gutsbes. Robert Lipinski, Gottersdorf	



Eingetragene Firma	Inhaber, Vorstand oder Gesellschafter, Prokuristen	Geschäftszweig
--------------------	--	----------------

### Sauerwitz, Kreis Leobischütz.

Sauerwitzer Spar- u. Dar- lehnskassenverein E. G. m. u. S.	Vorstand:	Spar- und Darlehnskasse.
	1. Grundbes. Josef Rotter, 2. Häusl. Franz Neugebauer, 3. Häusler Johann Traut- mann	

### Fausenberg, Kreis Rosenberg D.=S.

Elisabeth Roszbach	Inh.: Elisabeth Roszbach	Viktualienhandel u. Gast- wirtschaft.
--------------------	--------------------------	--

### Schaderwitz, Kreis Falkenberg D.=S.

Spar- und Darlehnskasse E. G. m. u. S.	Vorstand:	Spar- und Darlehnskasse.
	1. Gem.=Vorst. Anton Müste, Schaderwitz, 2. Hauptlehr. Emil Holitschke, Schaderwitz, 3. Gem.=Vorst. Josef Höhn, Lamsdorf, 4. Bauer August Renelt, Lamsdorf,	

### Schalkowitz, Alt-, Kreis Oppeln.

Alt-Schalkowitzer Darlehns- kassenverein E. G. m. u. S.	Vorstand:	Darlehnskasse.
	1. Bauer Johann Aubis, Vorsitzender, 2. Bauer Andreas Kulig I, Stellvertreter, 3. Häusler Gregor Mißch, 4. Bauer Kaspar Rania, 5. Gärtner Franz Kupczak	
Paul Zilla F. Zonienk Kogossel u. Rania	Inh.: Paul Zilla Inh.: Johann Zonienk Gesellschafter:	Viktualien- u. Getreidehdl. Schnitt- und Kolonialwuhlg. Holzsägewerk.
	1. Sägewerksbes. Josef Mo- gossel, 2. Sägewerksbes. Gregor Rania,	
Peter Skroch	Inh.: Peter Skroch	Getreide-, Mehl- und Viktualienhandel.

### Scharley, Kreis Beuthen D.=S.

Consum-Verein Scharley E. G. m. b. S.	Vorstand:	Kaufmännisches Geschäft. Apothete. Kommissionsgeschäft.
	1. Maschinennstr. B. Zipper, 2. Steiger Oskar Bredella, 3. Steiger J. Baeb	
E. Loebinger Wladislaus Müller Abolf Stephan's Nachfolger	Inh.: Moriz Loebinger Inh.: Wladislaus Müller Gesellschafter:	Kaufmännisches Geschäft. Spezereitwarenhandel.
	1. Witwe Auguste Stephan, geb. Paul, 2. Hans Stephan	
Josef Eichauer Josef Wachsner	Inh.: Josef Eichauer Inh.: Josef Wachsner	



**Schedlau—Schimischow.**

Eingetragene Firma	Inhaber, Vorstand oder Gesellschafter, Prokuristen	Geschäftszweig
--------------------	--	----------------

**Schedlau, Kreis Falkenberg D.=S.**

Spar- und Darlehnskasse E. G. m. u. S.	Vorstand:	Spar- und Darlehnskasse.
	1. Bauer Ernst Schwede, Schedlau,	
Landwirtschaftliche Betriebs- genossenschaft Schedlau G. m. b. H. in Liquidation	2. Gärtner Gottlieb Schwede, Schedlau,	
	3. Kretschmer Karl Lehmann, Müllwitz,	
	4. Bauer Karl Seewald, Heidersdorf,	
	5. Gärtner Karl Mai, Gubrau	
	Liquidator: Rittmeister von Roszielski, Brieg, früherer Geschäftsführer	

**Schiedlaw, Kreis Falkenberg D.=S.**

Spar- und Darlehnskasse E. G. m. u. S.	Vorstand:	Spar- und Darlehnskasse.
	1. Gem.-Vorsteher Franz Schmolke,	
	2. Hauptlehr. Robert Langer,	
	3. Lehrer Hermann Urban	

**Schierakowitz, Klein-, Kreis Gleiwitz.**

Oberschlesisches Holzkomtoir, Burschit u. Mann, Ratibor und Zweigniederlassung in Klein-Schierakowitz	Inh.: Mathias Burschit, Ratibor,	
	Prokuristen:	
	1. Robert Franzke, Ostrog, 2. Arnold Közner, Ratibor	

**Schierothe, Kreis Gleiwitz.**

Schierothe Spar- und Dar- lehnskassenverein E. G. m. u. S.	Vorstand:	Spar- und Darlehnskasse.
	1. Pfarrer Franz Biegler, Schierothe, Vorsitzender,	
	2. Gastwirt Franz Janoschka, Bacharzowitz, Stellvertr.,	
	3. Gärtner Pius Skopek, Bacharzowitz,	
	4. Gärtner Josef Gnielczyk, Schierothe,	
	5. Gärtner Josef Baß, Bacharzowitz	

**Schillersdorf, Kreis Ratibor.**

Schillersdorfer Spar- und Darlehnskassenverein E. G. m. u. S.	1. Bauergutsbesitzer Gustav Mrajet, Vorsitzender,	Spar- und Darlehnskasse.
	2. Gasthausbes. Hugo Grün- berger, Stellvertreter,	
	3. Bauergutsbesitzer Franz Twyrdy,	
	4. Gärtner Josef Skowronek,	
	5. Bäcker. Johann Urbante,	

**Schimischow, Kreis Gr.=Strehlig.**

Schimischower Portland- Cement-, Kalk- u. Ziegel- werke	Vorstand:	Portland-Cement-, Kalk- u. Ziegelwerke.
	Kai-Herrmann, Olshausen, Prokuristen:	
	1. Hugo Thamm,	
	2. Paul Kärsten	



**Schimnik, Groß—Schnellewalde.**

Eingetragene Firma	Inhaber, Vorstand oder Gesellschafter, Prokuristen	Geschäftszweig
--------------------	--	----------------

**Schimnik, Groß-, Kreis Oppeln.**

Gr. Schimniker Darlehns- kassenverein E. G. m. u. S.	Vorstand:	Darlehnskasse.
	1. Gem.-Vorst. Jacob Broza,	
	Vorsitzender,	
	2. Halbbauer Josef Kimmel,	
	Stellvertreter,	
	3. Halbbauer Franz Kachuba,	
	4. Gärtner Franz Kofat,	
	5. Häusler Franz Liget,	
	6. Gasthausbf. Anton Cebulla	

**Schmardt, Ober-, Kreis Kreuzburg D.=S.**

Spar- und Darlehnskasse E. G. m. u. S.	Vorstand:	Spar- und Darlehnskasse.
	1. Stellenbes. Johann Kiek,	
	2. Hauptlehrer Paul Waschek,	
	3. Stellenbes. August Wloka,	
	4. Stellenbes. Gottlieb Krzof,	
	jämlich in Ob.=Schmardt,	
	5. Kolonist Karl Helmhs,	
	Gottersdorf	

**Schmitsch, Kreis Neustadt D.=S.**

Schmitscher Darlehns- kassenverein E. G. m. u. S.	Vorstand:	Spar- und Darlehnskasse.
	1. Bauer Silvester Wittuba,	
	2. Bauer Theodor Thomalla,	
	3. Hauptlehrer Josef Christen,	
	4. Bauer Franz Hindera,	
	5. Bauer Julius Masur	

**Schnellendorf, Groß-, Kreis Falkenberg D.=S.**

Groß-Schnellendorfer Spar- und Darlehnskassenverein E. G. m. u. S.	Vorstand:	Spar- und Darlehnskasse.
	1. Bauergutsbes. Josef Non-	
	nast, Gr.=Schnellendorf,	
	2. Gemeinde-Vorst. Anton	
	Woede, Al.=Schnellendorf,	
	3. Stellenbes. Theodor Kieger,	
	Gr.=Schnellendorf,	
	4. Gärtner Josef Rother,	
	Al.=Schnellendorf,	
	5. Windmühlenbes. Paul	
Julius Milbe	Gottwald, Rennersdorf	Spezereihandlung, Gastwirtschaft.
	Inh.: Julius Milbe	

**Schnellewalde, Kreis Neustadt D.=S.**

Schnellewalder Darlehns- kassen-Verein, E. G. m. u. S.	Vorstand:	Darlehnskasse.
	1. Bauergutsbes. Gottlieb	
	Hoheisel,	
	2. Bauergutsbesitzer Johann	
	Georg Schulz,	
	3. Bauergutsbes. Florian	
	Langer,	
	4. Gasthausbesitzer Karl	
	Langer,	
	5. Bauer u. Riegeleibesitzer	
	Karl Sauer	



**Schönau—Schönwald.**

Eingetragene Firma	Inhaber, Vorstand oder Gesellschafter, Prokuristen	Geschäftszweig
--------------------	--	----------------

**Schönau, Kreis Leobschütz.**

Schönau und Gläserner Dar- lehnskassen-Verein, E. G. m. u. H.	Vorstand:	Darlehnskasse.
	1. Bauergutsbes. Eduard Münzer II, Vorst.,	
	2. Bauergutsbes. August Fröhlich, Vertreter,	
	3. Bauergutsbes. Karl Marx	

**Schönfeld, Kreis Kreuzburg O.=S.**

Simon Hiller Spar- und Darlehnskasse, E. G. m. u. H.	Inh.: Isidor Hiller	Schnittwarenhandel. Spar- und Darlehnskasse.
	Vorstand:	
	1. Rentmstr. Rudolf Ganse, Schönfeld,	
	2. Hauptlehrer Karl Hornig, Schönfeld,	
	3. Lehrer Friedrich Wiesler, Brunner,	
	4. Freimann Johann Deliga, Schönfeld,	
	5. Bauer Karl Gajel, Schönfeld	

**Schoenowitz, Kreis Neustadt O.=S.**

Zuckerfabrik Bülz, Aktiengesellschaft	Vorstand:	Zuckerfabrik.
	1. Rittergutsbes. u. Landes= ältester Paul von Witten= burg, Schlogwitz,	
	2. Dr. med. Michalle, Bülz,	
	3. Kfm. Adolf Horn, Bülz	

**Schönwald, Kreis Gleiwitz.**

Schönwalder Darlehns- kassen-Verein, E. G. m. u. H.	Vorstand:	Darlehnskasse.
	1. Bauergutsbesitzer Johann Cimpfe, Vorsitzender,	
	2. Gasthausbesitzer Gregor Cimander, Stellvertr.	
	3. Halbbauer Anton Ko= titschke,	
	4. Halbbauer Franz Czich,	
	5. Viertelbauer Valentin Wietzschörke,	
	6. Halbbauer Franz Ko= titschke	

**Schönwald, Kreis Kreuzburg O.=S.**

Rudolf Guttman Spar- und Darlehnskasse, E. G. m. u. H.	Inh.: Rudolf Guttman	Nachshandel. Spar- und Darlehnskasse.
	Vorstand:	
	1. Pastor Erdmann Koch= lobius,	
	2. Gemeindevorst. Gottlieb Pieczonka,	
	3. Hauptlehrer Karl Szymasch,	
	4. Bauer Karl Grota	



# Allgemeine Elektrizitäts-Gesellschaft

**Berlin.**

**Installations-Bureau Kattowitz O.-S.**  
Holtzestrasse 23.

---

**Ausführung**

## **elektrischer Beleuchtungs- und Kraftübertragungs-Anlagen**

jeden Umfanges

für eigenen Betrieb und im Anschluss an das Kabelnetz der Oberschlesischen  
Elektrizitäts-Werke.

**Vollständige elektrische Einrichtungen**  
für Berg- und Hüttenwerke, Fördermaschinen, Wasser-  
haltungen, Aufzüge, Haspel, Abteufpumpen, elektrische  
Lokomotiven und Schiebebühnen.

Wir machen besonders aufmerksam auf unser

## **➤ Grosses Lager ➤**

von

**Motoren \* Glühlampen \* Bogenlampen**  
**Leitungsdrähten \* Kohlenstiften \* Beleuchtungskörpern**  
**Kronen etc.**

sowie

**sämtlichen Bedarfsgegenständen für elektrische Anlagen.**

Maschinenfabrik, Apparatefabrik,  
↑ Glühlampenfabrik, Berlin, ↑  
Kabelwerke Oberschöneweide.



# Franz Soltzick



Königl. Hoflieferant.

## Fabriken in Ratibor und Breslau.

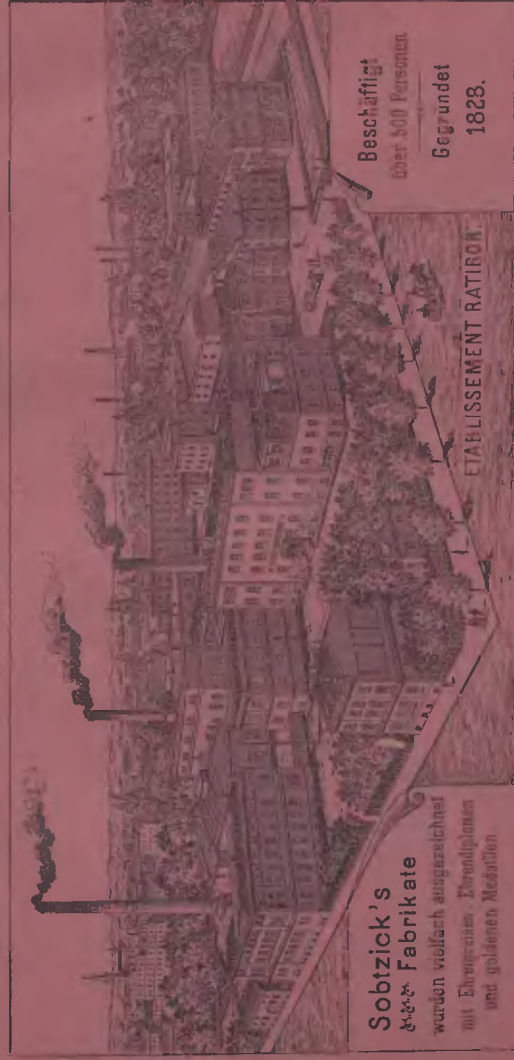

### Specialität:

Cacaopulver  
Cacao-Masse  
Chocoladen  
Überzugsmasse  
(Couverture)  
Confituren  
Bisquits  
Honigkuchen

**Nur Qualitäts-Marken. Anerkannt vorzüglich.**



Eingetragene Firma	Inhaber, Vorstand oder Gesellschafter, Prokuristen	Geschäftszweig
Landwirtschaftliche Brennerei= Genossenschaft, E. G. m. b. H.	Vorstand: 1. Rittergutsbesitzer Oskar Winkler, Sarnau, 2. BauerGutsbesitzer und Gemeindevorst. Gottlieb Pickonka, Schönwald, 3. Hauptlehrer Karl Szymajczke, Schönwald, 4. BauerGutsbesitzer Karl Hoffmann, Schönwald	Genossenschaftsbrennerei.

### Schoenwalde, Kreis Neisse.

W. Hahmann u. Sohn In Saltsfeld (Gerichtsbe- zirk Buchmantel Oesterr.) ist eine Zweigniederlassung errichtet	Gesellschafter: 1. Wilhelm Hahmann jun., Schoenwalde, 2. verhehl. Buchhalter Wil- helmine Förster, geb. Hah- mann, Niclasdorf, 3. Anna Hahmann, Schoen- walde	Eisengießerei u. landwirtsch. Maschinenfabrik.
von Rudzinski u. Cie. DampfbrettSäge.	Gesellschafter: 1. Frau Oberst Valerie von Mertl, geb. Rudzinski von Rudno auf Enders- dorf, 2. Frau Hauptmann Anna Rudzinski von Rudno, in Troppau, 3. Fräulein Melanie Rud- zinski von Rudno in Troppau, 4. Rittergutsbesitzer Arthur Rudzinski von Rudno zu Dittmannsdorf	DampfbrettSägeverk.

### Schomberg, Kreis Beuthen O.=S.

H. Bernard	Inh.: Bierbrauer Hieronymus Bernard	Bräuerei
------------	-------------------------------------	----------

### Schoppinik, Kreis Rattowitz O.=S.

Julius Danziger J. Grünbaum	Inh.: Julius Danziger Inh.: Israel Grünbaum	Gastwirtschaft. Kolonial- u. Schnittwaren- handlung.
Johann Klipper Jacob Krafauer vormals L. Weiß	Inh.: Johann Klipper Inh.: Jacob Krafauer	Fleischerei, Bahnhofshotel. Gastwirtschaft u. Kaufmann.
A. Schaal P. Strahl u. Co.	Inh.: Jsaak Schaal Inh.: Hedor Leschik	Kolonialwarenhandlung. Maschinenöl-, Wagenfett-, Seifen- u. KrystallsoDa- fabrik, Firnißkucherei.

### Schurgast, Kreis Falkenberg O.=S.

Mois Brückner Julius Buchali	Inh.: MoIs Brückner Inh.: Julius Buchali	Gastwirtschaft. Spezerei-, Eisenwaren- und Glashandlung.
Felix Kunze	Inh.: Felix Kunze	Spezerei- und Wollwaren- handlung.
Carl Lindner Wilhelm Reimann	Inh.: Carl Lindner Inh.: Wilhelm Reimann	Fleischer. Maschinenfabrik.



**Schükendorf — Schwientochlowitz.**

Eingetragene Firma	Inhaber, Vorstand oder Gesellschafter, Prokuristen	Geschäftszweig
--------------------	--	----------------

**Schükendorf, Kreis Grottkau.**

Schükendorfer Spiritfabrik Bruno Schottländer	Inh.: Bruno Schottländer	Brennerei und Steinbruch.
--	--------------------------	---------------------------

**Schwammelnitz, Kreis Reisse.**

Th. Nierle	Inh.: Theobald Nierle	Viktualien- u. Kramhandl., Gastwirtschaft, Darlehnskasse.
Schwammelnitzer Darlehns- kassen-Verein, E. G. m. u. S.	Vorstand: 1. Bauergutsbesitzer Josef Christoph, Miltwilmsdorf, Vorsitzender, 2. Hauptlehrer Eustasius Bartsch, Schwammelnitz, Stellvertreter, 3. Bauergutsbesitzer Anton Wagner, Schwammelnitz, 4. Bauergutsbesitzer Richard Thannheiser, Miltwilms- dorf, 5. Gärtnerstellenbes. Theodor Glägel, Stübendorf	

**Schwesterwitz, Kreis Neustadt O.=S.**

Schwesterwitzer Malzfabrik und Brauerei, F. Marx	Inh.: Franz Marx	Malzfabrik, Brennerei und Brauerei.
---	------------------	--

**Schwieben, Kreis Gleiwitz.**

Schwiebener Darlehnskassen- Verein, E. G. m. u. S.	Vorstand: 1. Gemeindeborst. Emanuel Mlida, Vorsitzender, 2. Bauer Johann Slovoda, Stellvertreter, 3. Bauer Kaspar Bujara, 4. Bauer Theodor Kolbassa	Darlehnskasse.
---	---	----------------

**Schwientochlowitz, Kreis Beuthen O.=S.**

Paul Beiling	Inh.: Paul Beiling	Bierverlag en gros.
Konsum-Verein Schwien- tochlowitz, Aktien-Gesell- schaft mit Zweignieder- lassungen in Chropaczow und Ober-Seiduf	Vorstand: 1. Berginspektor Otto Rüd, Chropaczow, 2. Berginspektor Anton Klimsch, Schwientochlowitz, 3. Schichtmeister Heinrich Stahr, Schwientochlowitz, 4. Direktor Oskar Vogt, Schwientochlowitz	Konsumartikelfverkauf.
Eisen- und Stahlwerk Bethlen-Falva, Aktien- Gesellschaft	Vorstand: 1. Bergwerksdirektor Emil Dös, 2. Direktor Oskar Vogt, Prokuristen: Karl Meusel, Ernst Stein	Eisenerzförderung, Dolomit- brüche, Koksanstalt, Theer- u. Ammoniakfabrik, Hoch- ofenwerk, Stahlwerk, Eisen- u. Stahlgießerei, Walz- werke, Röhrenwalzwerk, Maschinenfabrik.
Roman Dendera Max Goldmann	Inh.: Rfm. Roman Dendera Inh.: Rfm. Max Goldmann	Kaufmännisches Geschäft. Kaufmännisches Geschäft.



**Schwientochlowitz—Szepankowik.**

Eingetragene Firma	Inhaber, Vorstand oder Gesellschafter, Prokuristen	Geschäftszweig
Medizinal- u. technische Dro- gerie „zum roten Kreuz“ Josef Gusch Wilhelm Koepppe	Inh.: Apotheker Josef Gusch  Inh.: Kaufm. Wilh. Koepppe  Inh.: Johann Krusch  Gesellschafter: 1. Kaufm. Samuel Wein- berger, in Ostwiecim, 2. Kaufm. Moses Landau, Krautau	Drogerie.  Kolonial-, Kurz- u. Eisen- warenhandel. Bekleidung u. Schankwirt- schaft. Holzhandel.
J. A. Krusch		
Landau und Wachsmann		
H. Leipziger	Inh.: Kaufmannsfrau Helene Leipziger, geb. Neuländer	Spezerei-, Delikatessen- und Eisenwarenhandlung.
Molkerei-Gesellschaft, E. G. m. u. S.	Vorstand: 1. Rittergutsbesitzer Alfons Lukas, Bels, 2. Gutspächter Karl Bur- gund, Urbanowik, 3. Rittergutsbesitzer Otto Hegenscheidt, Ornontowik, Inh.: Anton Knechtel	Molkerei.
Apothekenzu Schwientochlowitz Anton Knechtel Hermann Tallert, Schwen- towik'sches Warenhaus	Inh.: Hermann Tallert	Apothekenzu.  Warenhaus.

**Schwiebke, Ober-, Kreis Rynbrik.**

Spar- und Darlehnskassen- Verein, E. G. m. u. S.	Vorstand: 1. Johann Jaworski, Ober- Schwiebke, 2. Martin Herrmann, Ober- Schwiebke, 3. Josef Olma, Ober- Schwiebke, 4. Ignaz Macionczyk, Nied- erschwiebke, 5. August Kuczerka, Nieder- erschwiebke	Spar- und Darlehnskasse.
---	---	--------------------------

**Szczepanowik, Kreis Oppeln.**

Wilhelm Grzeschik Szczepanowiker Darlehnskassen- Verein, E. G. m. u. S.	Inh.: Wilhelm Grzeschik Vorstand: 1. Häusler Franz Buhl, Antonin, 2. Häusler Lorenz Kucza, Szczepanowik, 3. Bauer Ludwig Wiescholek, Szczepanowik, 4. Förster Peter Widera, Szczepanowik, 5. Bauer Johann Kottot, Schodnia	Gemischte Warenhandlung. Darlehnskasse.
---	---	--

**Szepankowik, Kreis Ratibor.**

Szepankowiker Spar- und Darlehnskassen-Verein, E. G. m. u. S.	Vorstand: 1. Lokalkaplan Adolf Szepankowik, 2. Bauer Franz Szepankowik, 3. Bauer Josef Netzwella, 4. Gärtner Ignaz Kraut- wurk, 5. Bauer Johann Bluscha	Spar- und Darlehnskasse.
---	---	--------------------------



**Seichwiz—Siemianowik.**

Eingetragene Firma	Inhaber, Vorstand oder Gesellschafter, Prokuristen	Geschäftszweig
--------------------	--	----------------

**Seichwiz, Kreis Rosenberg D.=S.**

**Spar- und Darlehnskasse**  
E. G. m. u. S.

**Vorstand:**

1. Fleischermeister Franz Eckert, Seichwiz,
2. Gärtner Thomas Gumnior, Gohle,
3. Schmiedemeister Franz Blaszczyk, Seichwiz,
4. Kaplan Franz Schnalle, Seichwiz,
5. Gärtn. Theodor Malyska, Gohle

**Spar- und Darlehnskasse.**

**Siebenhuben, Kreis Neustadt D.=S.**

**Ignatz Simon,**  
Dampfziegelei

**Inh.: Bauergutsbes. Ignatz Simon**

**Dampfziegelei.**

**Siemianowik, Kreis Rattowik D.=S.**

**Bank Ludowy, Volksbank**  
E. G. m. u. S.

**Vorstand:**

1. Hausbesitzer Peter Macha,
  2. Hausbesitzer Franz Dembinski,
  3. Kaufm. Franz Neumann
- Inh.: Maurermeister Johann Seiffert**  
**Inh.: verehel. Pauline Böhm,**  
geb. Schirofauer  
**Inh.: Siegfried Cohn**  
**Inh.: Simon Kränkel**  
**Inh.: Julius Hahn**  
**Inh.: Kfm. Emanuel Hecht**

**Bankgeschäft und Kredit-  
gewährung an Mitglieder.**

**Baugeschäft Johann Seiffert**

**Baugeschäft.**

**P. Böhm**

**Schnittwarenhandel.**

**Siegfried Cohn**  
**S. Kränkel**  
**Julius Hahn**  
**Emanuel Hecht**

**Eisenwarenhandel.**  
**Kohlen en gros und Export.**  
**Barbarapothefe.**  
**Webz- u. Manufakturwaren-  
handlung.**

**David Hecht**  
**Kolonie Sadzawka**  
**S. Heilborn**  
**Erwin Hoffmann**

**Inh.: David Hecht**  
**Inh.: Heilmann Heilborn**  
**Inh.: Gastwirt Erwin Hoffmann**  
**Inh.: Kfm. Hermann Kalus**

**Materialwarenhandlung,**  
**Bier- u. Wein-Ausgang.**  
**Kolonialwarenhandlung.**  
**Gastwirtschaft.**

**Hermann Kalus**

**Spezereivarenhandlung,**  
**Verkauf von Bier u. Wein.**  
**Baugeschäft.**

**Carl Koppenhöfer**

**Inh.: Bauunternehmer Carl Koppenhöfer**  
**Inh.: verw. Philippine Lachs,**  
geb. Cohn

**Kaufmännisches Geschäft,**  
**Kleinhandel mit geistigen**  
**Getränken.**

**B. Mokratski**

**Inh.: verw. Johanna Mokratski**  
geb. Piela

**Gerberei.**

**J. Bramors Nachfolger**  
**Hermann Reichmann**

**Inh.: Arthur Hoffmann**  
**Inh.: Hermann Reichmann**

**Buchdruckerei.**  
**Manufaktur- und Strumpf-  
warenhandel.**

**Moritz Schmidt**

**Inh.: Moritz Schmidt**

**Manufaktur- u. Kolonial-  
warenhandlung.**  
**Baumaterialienhandel.**

**M. Schüttenberg,**  
**Reuthen D.=S. mit Zweig-  
niederlassung in Siemiano-  
wik**

**Inh.: Moritz Schüttenberg,**  
Prof.: Loebel, genannt  
Hermann Schüttenberg,  
Reuthen D.=S.

**Wilhelm Schwarzer**  
**Johann Schychowski**

**Inh.: Wilhelm Schwarzer**  
**Inh.: Johann Schychowski**

**Manufakturwarenhandlung.**  
**Manufaktur- u. Modetaren-  
handlung.**  
**Bierverlag.**

**M. Wbl**

**Inh.: Marie Wbl, geb.**  
Emolka



Eingetragene Firma	Inhaber, Vorstand oder Gesellschafter, Prokuristen	Geschäftszweig
Simon Wachsmann Gebrüder Weihrauch	Inh.: Simon Wachsmann Gesellschafter: 1. Karl Weihrauch, 2. Johann Weihrauch Inh.: Heinrich Weltke	Wetturanz. Uhren- u. Goldwarenhdl.
H. Weltke		Eisen-, Glas u. Galanterie- warenhandlung.
H. Wilt	Inh.: verehel. Buchhändler Agnes Wilt Prof.: Buchhändler Theodor Wilt	Buch-, Papier- u. Galan- teriewarenhandlung.

### Simmenau, Kreis Kreuzburg D.=S.

Simmenauer Dampfbrauerei Baron von Guppmann- Walbella	Inh.: Baron Joseph von Guppmann-Walbella	Dampfbrauerei u. Brennerei.
Simmenauer Darlehnskassen- Verein, E. G. m. u. S.	Vorstand: 1. Stellenbes. Paul Nimbach, Vorsitzender, 2. Stellenbesitzer Wilhelm Bienek, Vertreter, 3. Stellenbesitzer Wilhelm Stojan, 4. Stellenbesitzer Friedrich Bienek, 5. Fleischermeister Emil Leichert,	Darlehnskasse.

### Skalung, Kreis Kreuzburg D.=S.

Spar- und Darlehnskasse, E. G. m. u. S.	Vorstand: 1. Bauer Johann Dingethal, Rosen, 2. Rentmeister Arved Se- merak, Skalung, 3. Inspektor Johann Mi- skulla, Skalung	Darlehnskasse.
--	--	----------------

### Slawentzky, Kreis Cosel (Schles.).

Paul Brylla Johann Zellner jr. Johann Hartmann Arnold Michnik	Inh.: Paul Brylla Inh.: Johann Zellner jr. Inh.: Johann Hartmann Inh.: Arnold Michnik	Kolonialwarenhandlung. Schuhwarenhandlung. Kolonialwarenhandlung. Ziegelfabrik und Kolonial- warenhandlung.
Johann Michnik Slawentzkyer Spar- u. Dar- lehnskassen-Verein, E. G. m. u. S.	Inh.: Paul Michnik Vorstand: 1. Max Geschoeser, Sla- wentzky, 2. Johann Schmölke, Slawentzky, 3. Franz Warzecha, Miesce, 4. Hermann Dresla, Klein- Altthammer, 5. Robert Dronia, Meder	Kolonialwaren- u. Weinhdl. Spar- und Darlehnskasse.

### Skrziszow, Kreis Rybnik.

Skrziszower Spar- u. Dar- lehnskassen-Verein, E. G. m. u. S.	Vorstand: 1. Franz Wysłucha, Skrziszow, 2. Jacob Mittko, Friedrichs- thal, 3. Andreas Palloß, Kro- stschowitz, 4. Emanuel Böhm, Skrziszow, 5. Ignaz Dalsio, Skrziszow	Spar- und Darlehnskasse.
--	--	--------------------------



Eingetragene Firma	Inhaber, Vorstand oder Gesellschafter, Proturisten	Geschäftszweig
Simon Wachsmann Gebrüder Weihrauch	Inh.: Simon Wachsmann Gesellschafter: 1. Karl Weihrauch, 2. Johann Weihrauch Inh.: Heinrich Weltke	Rekturanz. Uhren- u. Goldwarenhdl.
H. Weltke		Eisen-, Glas u. Galanterie- warenhandlung.
M. Wilt	Inh.: verehel. Buchhändler Agnes Wilt Prof.: Buchhändler Theodor Wilt	Buch-, Papier- u. Galan- teriewarenhandlung.

**Simmenau, Kreis Kreuzburg D.=S.**

Simmenauer Dampfbrauerei Baron von Guppmann- Walbella	Inh.: Baron Joseph von Guppmann-Walbella	Dampfbrauerei u. Brennerei.
Simmenauer Darlehnskassen- Verein, E. G. m. u. S.	Vorstand: 1. Stellenbes. Paul Nimbach, Vorsteher, 2. Stellenbesitzer Wilhelm Bienek, Vertreter, 3. Stellenbesitzer Wilhelm Stojan, 4. Stellenbesitzer Friedrich Bienek, 5. Fleischermeister Emil Leichert,	Darlehnskasse.

**Skalung, Kreis Kreuzburg D.=S.**

Spar- und Darlehnskasse, E. G. m. u. S.	Vorstand: 1. Bauer Johann Dingethal, Rosen, 2. Rentmeister Arved Se- merak, Skalung, 3. Inspektor Johann Mi- sulla, Skalung	Darlehnskasse.
--	---	----------------

**Slawentzich, Kreis Cosel (Schles.).**

Paul Brylka Johann Fellner jr. Johann Hartmann Arnold Michnik	Inh.: Paul Brylka Inh.: Johann Fellner jr. Inh.: Johann Hartmann Inh.: Arnold Michnik	Kolonialwarenhandlung. Schuhwarenhandlung. Kolonialwarenhandlung. Ziegelfabrik und Kolonial- warenhandlung.
Johann Michnik Slawentzicher Spar- u. Dar- lehnskassen-Verein, E. G. m. u. S.	Inh.: Paul Michnik Vorstand: 1. Max Geschoeser, Sla- wentzich, 2. Johann Schmölke, Slawentzich, 3. Franz Warzecha, Miesce, 4. Hermann Dresla, Klein- Altthammer, 5. Robert Dronia, Meder	Kolonialwaren- u. Weinhdl. Spar- und Darlehnskasse.

**Skrzischow, Kreis Rybnik.**

Skrzischower Spar- u. Dar- lehnskassen-Verein, E. G. m. u. S.	Vorstand: 1. Franz Wyślucha, Skrzischow, 2. Jacob Wittko, Friedrichs- thal, 3. Andreas Palloß, Kro- stschowik, 4. Emanuel Böhm, Skrzischow, 5. Ignaz Osieklo, Skrzischow	Spar- und Darlehnskasse.
---	---	--------------------------



ඉංග්‍රීසි	සිංහල	සිංහල	ඉංග්‍රීසි
-----------	-------	-------	-----------

1. Bauer Peter (Wass,  
 Emilowits, Josephseder,  
 2. Wäthner Johann August,  
 Emilowits, Heilber.  
 3. Gänsler Paul Abtiller,  
 Emilowits,  
 4. Gänsler Franz (Wass,  
 Emilowits,  
 5. Wäthner Franz (Lipa,  
 Emilowits,  
 6. Gänsler Thomas (Stoll,  
 Emilowits,  
 7. Wäthner  
 8. Wäthner  
 9. Wäthner  
 10. Wäthner  
 11. Wäthner  
 12. Wäthner  
 13. Wäthner  
 14. Wäthner  
 15. Wäthner  
 16. Wäthner  
 17. Wäthner  
 18. Wäthner  
 19. Wäthner  
 20. Wäthner  
 21. Wäthner  
 22. Wäthner  
 23. Wäthner  
 24. Wäthner  
 25. Wäthner  
 26. Wäthner  
 27. Wäthner  
 28. Wäthner  
 29. Wäthner  
 30. Wäthner  
 31. Wäthner  
 32. Wäthner  
 33. Wäthner  
 34. Wäthner  
 35. Wäthner  
 36. Wäthner  
 37. Wäthner  
 38. Wäthner  
 39. Wäthner  
 40. Wäthner  
 41. Wäthner  
 42. Wäthner  
 43. Wäthner  
 44. Wäthner  
 45. Wäthner  
 46. Wäthner  
 47. Wäthner  
 48. Wäthner  
 49. Wäthner  
 50. Wäthner  
 51. Wäthner  
 52. Wäthner  
 53. Wäthner  
 54. Wäthner  
 55. Wäthner  
 56. Wäthner  
 57. Wäthner  
 58. Wäthner  
 59. Wäthner  
 60. Wäthner  
 61. Wäthner  
 62. Wäthner  
 63. Wäthner  
 64. Wäthner  
 65. Wäthner  
 66. Wäthner  
 67. Wäthner  
 68. Wäthner  
 69. Wäthner  
 70. Wäthner  
 71. Wäthner  
 72. Wäthner  
 73. Wäthner  
 74. Wäthner  
 75. Wäthner  
 76. Wäthner  
 77. Wäthner  
 78. Wäthner  
 79. Wäthner  
 80. Wäthner  
 81. Wäthner  
 82. Wäthner  
 83. Wäthner  
 84. Wäthner  
 85. Wäthner  
 86. Wäthner  
 87. Wäthner  
 88. Wäthner  
 89. Wäthner  
 90. Wäthner  
 91. Wäthner  
 92. Wäthner  
 93. Wäthner  
 94. Wäthner  
 95. Wäthner  
 96. Wäthner  
 97. Wäthner  
 98. Wäthner  
 99. Wäthner  
 100. Wäthner  
 101. Wäthner  
 102. Wäthner  
 103. Wäthner  
 104. Wäthner  
 105. Wäthner  
 106. Wäthner  
 107. Wäthner  
 108. Wäthner  
 109. Wäthner  
 110. Wäthner  
 111. Wäthner  
 112. Wäthner  
 113. Wäthner  
 114. Wäthner  
 115. Wäthner  
 116. Wäthner  
 117. Wäthner  
 118. Wäthner  
 119. Wäthner  
 120. Wäthner  
 121. Wäthner  
 122. Wäthner  
 123. Wäthner  
 124. Wäthner  
 125. Wäthner  
 126. Wäthner  
 127. Wäthner  
 128. Wäthner  
 129. Wäthner  
 130. Wäthner  
 131. Wäthner  
 132. Wäthner  
 133. Wäthner  
 134. Wäthner  
 135. Wäthner  
 136. Wäthner  
 137. Wäthner  
 138. Wäthner  
 139. Wäthner  
 140. Wäthner  
 141. Wäthner  
 142. Wäthner  
 143. Wäthner  
 144. Wäthner  
 145. Wäthner  
 146. Wäthner  
 147. Wäthner  
 148. Wäthner  
 149. Wäthner  
 150. Wäthner  
 151. Wäthner  
 152. Wäthner  
 153. Wäthner  
 154. Wäthner  
 155. Wäthner  
 156. Wäthner  
 157. Wäthner  
 158. Wäthner  
 159. Wäthner  
 160. Wäthner  
 161. Wäthner  
 162. Wäthner  
 163. Wäthner  
 164. Wäthner  
 165. Wäthner  
 166. Wäthner  
 167. Wäthner  
 168. Wäthner  
 169. Wäthner  
 170. Wäthner  
 171. Wäthner  
 172. Wäthner  
 173. Wäthner  
 174. Wäthner  
 175. Wäthner  
 176. Wäthner  
 177. Wäthner  
 178. Wäthner  
 179. Wäthner  
 180. Wäthner  
 181. Wäthner  
 182. Wäthner  
 183. Wäthner  
 184. Wäthner  
 185. Wäthner  
 186. Wäthner  
 187. Wäthner  
 188. Wäthner  
 189. Wäthner  
 190. Wäthner  
 191. Wäthner  
 192. Wäthner  
 193. Wäthner  
 194. Wäthner  
 195. Wäthner  
 196. Wäthner  
 197. Wäthner  
 198. Wäthner  
 199. Wäthner  
 200. Wäthner  
 201. Wäthner  
 202. Wäthner  
 203. Wäthner  
 204. Wäthner  
 205. Wäthner  
 206. Wäthner  
 207. Wäthner  
 208. Wäthner  
 209. Wäthner  
 210. Wäthner  
 211. Wäthner  
 212. Wäthner  
 213. Wäthner  
 214. Wäthner  
 215. Wäthner  
 216. Wäthner  
 217. Wäthner  
 218. Wäthner  
 219. Wäthner  
 220. Wäthner  
 221. Wäthner  
 222. Wäthner  
 223. Wäthner  
 224. Wäthner  
 225. Wäthner  
 226. Wäthner  
 227. Wäthner  
 228. Wäthner  
 229. Wäthner  
 230. Wäthner  
 231. Wäthner  
 232. Wäthner  
 233. Wäthner  
 234. Wäthner  
 235. Wäthner  
 236. Wäthner  
 237. Wäthner  
 238. Wäthner  
 239. Wäthner  
 240. Wäthner  
 241. Wäthner  
 242. Wäthner  
 243. Wäthner  
 244. Wäthner  
 245. Wäthner  
 246. Wäthner  
 247. Wäthner  
 248. Wäthner  
 249. Wäthner  
 250. Wäthner  
 251. Wäthner  
 252. Wäthner  
 253. Wäthner  
 254. Wäthner  
 255. Wäthner  
 256. Wäthner  
 257. Wäthner  
 258. Wäthner  
 259. Wäthner  
 260. Wäthner  
 261. Wäthner  
 262. Wäthner  
 263. Wäthner  
 264. Wäthner  
 265. Wäthner  
 266. Wäthner  
 267. Wäthner  
 268. Wäthner  
 269. Wäthner  
 270. Wäthner  
 271. Wäthner  
 272. Wäthner  
 273. Wäthner  
 274. Wäthner  
 275. Wäthner  
 276. Wäthner  
 277. Wäthner  
 278. Wäthner  
 279. Wäthner  
 280. Wäthner  
 281. Wäthner  
 282. Wäthner  
 283. Wäthner  
 284. Wäthner  
 285. Wäthner  
 286. Wäthner  
 287. Wäthner  
 288. Wäthner  
 289. Wäthner  
 290. Wäthner  
 291. Wäthner  
 292. Wäthner  
 293. Wäthner  
 294. Wäthner  
 295. Wäthner  
 296. Wäthner  
 297. Wäthner  
 298. Wäthner  
 299. Wäthner  
 300. Wäthner  
 301. Wäthner  
 302. Wäthner  
 303. Wäthner  
 304. Wäthner  
 305. Wäthner  
 306. Wäthner  
 307. Wäthner  
 308. Wäthner  
 309. Wäthner  
 310. Wäthner  
 311. Wäthner  
 312. Wäthner  
 313. Wäthner  
 314. Wäthner  
 315. Wäthner  
 316. Wäthner  
 317. Wäthner

1. Bauer Peter Elias,  
 Camloibis, Vortfönder,  
 2. Bärner Johann Magar,  
 Camloibis, Stellvert.  
 3. Bausler Paul Abtler,  
 Camloibis,  
 4. Bausler Franz Grabstn,  
 Camloibis,  
 5. Bärner Franz Lipa,  
 Camloibis,  
 6. Bausler Thomas Stoll,  
 Mithammer

Verlehnung.

Eisen gießerei u. Maschinenfabrik.

Hypothese.  
 Expedition.  
 Kometen- und Speiser-  
 waarenhandlung.  
 Mannsfurt u. Modelsteden.  
 handl., Gerententoffen.  
 Oadderengeloff.  
 Speiser, Grot u. Gien-  
 waarenhandlung.

[illegible]

Rebecka und  
Ethan erwachten.

• Գրքերի արժեքը

Ziegelsteinbetrieb.  
Spezereivarenhandl.  
Ihrmacher.

• ԳԱՊԵՆԻՆԻԱՆՈՒԹՅՈՒՆ

Spezereu  
handel.  
Wollerei.

Schmittwarenhandel.  
Schmittwarenhandel.  
Spezerei- u. Labarthandel.

Spezerei, Keimen, Labat  
und Eichenvarnhaudel.  
Braubinderet u. Kappelerhaudel.  
Kochlederhaudelung.

(Beispielhaft):

1. Kaufm. Louis Pfanoßti,
2. Wido. Geritund Pfanoßsti,

Gn̄h.: Leo Baender  
 Gn̄h.: Josef Baderian  
 Gn̄h.: Paul Beigel

258 : Heinrich

29. *Germanen* : *Germanen*  
 30. *Germanen* : *Germanen*

Gn̄h.: Ehcobor Wolc̄et  
 Gn̄h.: Mar Worins̄ih

Gn̄h.: David  
 Gn̄h.: Anton Gjudalla

Wobbelhändler Leopold  
Graf

Geſellſchafter:  
1. Kaufm. Albert Sohn,  
2. Kaufm. Anton Sohn,

Sgh. : Zohann Durnet  
 Sgh. : Kaufmann Hermann  
 Engelmann

Gesellschaft:  
1. Mus. Erneute Gräuel,  
2. Alfred und Eise Gräuel

Gn. : Emanuel Göstz  
 Gn. : Hoffereisdorfer Ernst

Wachner

1797  
 1798  
 1799  
 1800  
 1801  
 1802  
 1803  
 1804  
 1805  
 1806  
 1807  
 1808  
 1809  
 1810  
 1811  
 1812  
 1813  
 1814  
 1815  
 1816  
 1817  
 1818  
 1819  
 1820  
 1821  
 1822  
 1823  
 1824  
 1825  
 1826  
 1827  
 1828  
 1829  
 1830  
 1831  
 1832  
 1833  
 1834  
 1835  
 1836  
 1837  
 1838  
 1839  
 1840  
 1841  
 1842  
 1843  
 1844  
 1845  
 1846  
 1847  
 1848  
 1849  
 1850  
 1851  
 1852  
 1853  
 1854  
 1855  
 1856  
 1857  
 1858  
 1859  
 1860  
 1861  
 1862  
 1863  
 1864  
 1865  
 1866  
 1867  
 1868  
 1869  
 1870  
 1871  
 1872  
 1873  
 1874  
 1875  
 1876  
 1877  
 1878  
 1879  
 1880  
 1881  
 1882  
 1883  
 1884  
 1885  
 1886  
 1887  
 1888  
 1889  
 1890  
 1891  
 1892  
 1893  
 1894  
 1895  
 1896  
 1897  
 1898  
 1899  
 1900  
 1901  
 1902  
 1903  
 1904  
 1905  
 1906  
 1907  
 1908  
 1909  
 1910  
 1911  
 1912  
 1913  
 1914  
 1915  
 1916  
 1917  
 1918  
 1919  
 1920  
 1921  
 1922  
 1923  
 1924  
 1925  
 1926  
 1927  
 1928  
 1929  
 1930  
 1931  
 1932  
 1933  
 1934  
 1935  
 1936  
 1937  
 1938  
 1939  
 1940  
 1941  
 1942  
 1943  
 1944  
 1945  
 1946  
 1947  
 1948  
 1949  
 1950  
 1951  
 1952  
 1953  
 1954  
 1955  
 1956  
 1957  
 1958  
 1959  
 1960  
 1961  
 1962  
 1963  
 1964  
 1965  
 1966  
 1967  
 1968  
 1969  
 1970  
 1971  
 1972  
 1973  
 1974  
 1975  
 1976  
 1977  
 1978  
 1979  
 1980  
 1981  
 1982  
 1983  
 1984  
 1985  
 1986  
 1987  
 1988  
 1989  
 1990  
 1991  
 1992  
 1993  
 1994  
 1995  
 1996  
 1997  
 1998  
 1999  
 2000  
 2001  
 2002  
 2003  
 2004  
 2005  
 2006  
 2007  
 2008  
 2009  
 2010  
 2011  
 2012  
 2013  
 2014  
 2015  
 2016  
 2017  
 2018  
 2019  
 2020  
 2021  
 2022  
 2023  
 2024  
 2025  
 2026  
 2027  
 2028  
 2029  
 2030  
 2031  
 2032  
 2033  
 2034  
 2035  
 2036  
 2037  
 2038  
 2039  
 2040  
 2041  
 2042  
 2043  
 2044  
 2045  
 2046  
 2047  
 2048  
 2049  
 2050  
 2051  
 2052  
 2053  
 2054  
 2055  
 2056  
 2057  
 2058  
 2059  
 2060  
 2061  
 2062  
 2063  
 2064  
 2065  
 2066  
 2067  
 2068  
 2069  
 2070  
 2071  
 2072  
 2073  
 2074  
 2075  
 2076  
 2077  
 2078  
 2079  
 2080  
 2081  
 2082  
 2083  
 2084  
 2085  
 2086  
 2087  
 2088  
 2089  
 2090  
 2091  
 2092  
 2093  
 2094  
 2095  
 2096  
 2097  
 2098  
 2099  
 2100  
 2101  
 2102  
 2103  
 2104  
 2105  
 2106  
 2107  
 2108  
 2109  
 2110  
 2111  
 2112  
 2113  
 2114  
 2115  
 2116  
 2117  
 2118  
 2119  
 2120  
 2121  
 2122  
 2123  
 2124  
 2125  
 2126  
 2127  
 2128  
 2129  
 2130  
 2131  
 2132  
 2133  
 2134  
 2135  
 2136  
 2137  
 2138  
 2139  
 2140  
 2141  
 2142  
 2143  
 2144  
 2145  
 2146  
 2147  
 2148  
 2149  
 2150  
 2151  
 2152  
 2153  
 2154  
 2155  
 2156  
 2157  
 2158  
 2159  
 2160  
 2161  
 2162  
 2163  
 2164  
 2165  
 2166  
 2167  
 2168  
 2169  
 2170  
 2171  
 2172  
 2173  
 2174  
 2175  
 2176  
 2177  
 2178  
 2179  
 2180  
 2181  
 2182  
 2183  
 2184  
 2185  
 2186  
 2187  
 2188  
 2189  
 2190  
 2191  
 2192  
 2193  
 2194  
 2195  
 2196  
 2197  
 2198  
 2199  
 2200  
 2201  
 2202  
 2203  
 2204  
 2205  
 2206  
 2207  
 2208  
 2209  
 2210  
 2211  
 2212  
 2213  
 2214  
 2215  
 2216  
 2217  
 2218  
 2219  
 2220  
 2221  
 2222  
 2223  
 2224  
 2225  
 2226  
 2227  
 2228  
 2229  
 2230  
 2231  
 2232  
 2233  
 2234  
 2235  
 2236  
 2237  
 2238  
 2239  
 2240  
 2241  
 2242  
 2243  
 2244  
 2245  
 2246  
 2247  
 2248  
 2249  
 2250  
 2251

[illegible]

အရဟံ ဟောသော နိဗ္ဗာန်

Emilovicher Darlehns-  
Berein, G. m. u. s.

•

Neu Wender  
Johst Wadrian  
Paul Weigel

Бергера (визитка)

உ. கிரேசர்  
ர. கிரேசர்

2. Boletet  
M. Woringsh,

D. Strauer  
St. Gumballa

Dr. John

Richard Dudgeon & Co.

Dr. Engelmann

Goſet Gränfel

Ludwig, Friedrich  
 Staatf. Emanuel Reichert  
 Ernst Richter

Զորավար Գրիգոր  
 Զորավար Գրիգոր  
 Զորավար Գրիգոր

Wiederum

Dr. Georg's Stadtig.

ՀԱՅԱՍՏԱՆԻ ՊԻՍԱՐԻ



Eingetragene Firma	Inhaber, Vorstand oder Gesellschafter, Prokuristen	Geschäftszweig
Jacob Zgler Josef Zgler	Inh.: Jacob Zgler Inh.: Josef Zgler	Spezereivarenhandel. Gemischte Warenhandlung, Leder- u. Schuhwarenhdl. Schnittwarenhandel.
J. Rachel Jacob Rachel's Hotel Albert Ratschinsky Mlois Rentnowsky M. Rentnowsky	Inh.: Jacob Rachel Inh.: Jacob Rachel Inh.: Albert Ratschinsky Inh.: Mlois Rentnowsky Inh.: Anton Rentnowsky	Hotel. Dampfmehlmühle. Schnittwaren- u. Tuchhandel. Spezerei-, Mehl- und Bro- duktenhandel. Kohlen- und Kalkhandel. Kohlenhandel. Spezerei-, Tabak- und Kurz- warenhandel. Kolonial-, Kurzwaren- und Mehlhandlung.
M. Kern Wilhelm Kothrba Johann Kuß	Inh.: Anton Kern Inh.: Wilhelm Kothrba Inh.: Johann Kuß	Schnitt-, Leinen- und Tuch- handel. Schnittwarenhandel. Schnitt- u. Kurzwarenhdl.
Franz Kwoka	Inh.: Franz Kwoka	Wagenbauer. Manufakturwarenhandlung, Drogenhandlung. Lumpensortieranstalt und Mehlhandlung.
M. Lachmann H. Leschcziner C. Miedla, Inhaber Florian Fizia Josef Oppawski u. Sohn Paul Piebuch Franz Pillar D. Schleher u. Co.	Inh.: Marcus Lachmann Inh.: Hermann Leschcziner Inh.: Florian Fizia Inh.: Eduard Oppawski Inh.: Paul Piebuch Inh.: Kfm. Franz Pillar Gesellschafter: 1. Kfm. David Schleher, 2. Chemiker Dr. Moritz Schleher	Wein-, Bier- und Liqueur- Ausverkauf, Kolonial- und Eisenwarenhandel. Spezerei- und Eisenhandel. Spezereivarenhandel. Müllerei. Holz-, Fischhandel und Dampffägewerk.
Johann Siefiera	Inh.: Johann Siefiera	Holz- und Fischhandel. Spezerei-, Eisen- und Tabak- Handel. Spezereivaren- u. Eisen- handlung.
J. Sollarz Josef Spaczek M. Stern u. Sohn Georg Szecepan	Inh.: Johann Sollarz Inh.: Josef Spaczek Inh.: Oskar Stern Inh.: Johann Szecepan	Bankgeschäft.
Paul Szecepan J. Szyskowiak	Inh.: Paul Szecepan Inh.: Emil Szyskowiak	Hotel.
Julius Tyrtania	Inh.: Julius Tyrtania	
Volksbank zu Sohrau, Credit- verein für Handwerker und Gewerbetreibende E. G. m. b. H.	Vorstand: 1. Steinbruchpächter Franz Dudek, 2. Rentier Carl Hollatsch, 3. Ziegeleibes. Richard Dudek	
Salz Zweig	Inh.: Hotelbes. Salo Zweig	

## **Soppan, Kreis Leobschütz.**

**Soppauer Darlehnskassen-  
Berein  
E. G. m. u. H.**

Vorstand:  
1. Anbauer Josef Lammel II,  
2. Gastwirt Franz Schne-  
weik,  
3. Wiertler Gustav Kubitsch,  
4. Gärtner Gustav Ropp,  
5. Häusler Franz Thiel,  
6. Anbauer Gustav Mierle

Darlehnskasse.



**Sowade — Steinau.**

Eingetragene Firma	Inhaber, Vorstand oder Gesellschafter, Prokuristen	Geschäftszweig
--------------------	--	----------------

**Sowade, Kreis Oppeln.**

**Sowader Darlehnskassen-  
verein**  
E. G. m. u. S.

**Vorstand:**

1. Bauer Franz Killa,  
Luboschütz, Vorsitzender,
2. Häusler Urban Dlugosch,  
Bialeß, Stellvertreter,
3. Gärtner Simon Paßon,  
Luboschütz,
4. Gärtner Jacob Malek,  
Sowade,
5. Halbbauer Franz Gralla,  
Luboschütz

**Darlehnskasse.**

**Stanisch, Groß-, Kreis Gr.=Strehliß.**

**Gr. Stanischer Darlehns-  
kassenverein**  
E. G. m. u. S.

**Vorstand:**

1. Pfarrer Franz Kirchniewh,  
Gr.=Stanisch, Vorf.,
2. Rentner Josef Rednorz,  
Gr.=Stanisch, Vertr.,
3. Bauer Paul Komekto,  
Gr.=Stanisch,
4. Bauer Franz Samit,  
Al.=Stanisch,
5. Kolonist Josef Wozniok,  
Wendawitz

**Darlehnskasse.**

**Stein, Groß-, Kreis Gr.=Strehliß.**

**W. Cohn**

**Inh.: Salo Cohn**

**Eisen-, Manufaktur- und  
Kolonialwarenhandel.  
Darlehnskasse.**

**Gr. Steiner Darlehns-  
kassenverein**  
E. G. m. u. S.

**Vorstand:**

1. Pfarrer Alois Großek,  
Gr.=Stein, Vorsitzender,
2. Gem.=Vorst. Constantin  
Reinert, Gr.=Stein,  
Stellvertreter,
3. Häusler Florian Bennek,  
Gr.=Stein,
4. Bauer Johann Wosnißka,  
Al.=Stein,
5. Bauer Josef Sosnowski,  
Schedliß,
6. Kolonist Peter Nagol,  
Ruhferberg

**Hyacinth Graf von Strach-  
witsches Kalkwerk**

**Inh.: Graf Hyacinth von  
Strachwitz**

**Kalkbrennerei.**

**Steinau, Kreis Neustadt D.-S.**

**F. Mai  
H. Schneider  
Mohlstoffgenossenschaft der  
Schuhmacher und Sattler  
für Steinau D.-S. u. Um-  
gegend. E. G. m. u. S.**

**Inh.: Hubert Mai  
Inh.: Richard Schneider**

**Spezereivarenhandlung.  
Apothete.**

**Vorstand:**

1. Schuhmacher Franz Kunze,
2. Schuhmacher Josef Nachler,
3. Schuhmacher Josef Zivan



Eingetragene Firma	Inhaber, Vorstand oder Gesellschafter, Prokuristen	Geschäftszweig
<b>Steinauer Darlehnskassen- Verein, E. G. m. u. H.</b>	Vorstand: 1. Bauergutsbesitzer Josef Krause, 2. Bauergutsbesitzer Franz Josef, 3. Lehrer Alois Beck, 4. Gärtnerstellenbes. Johann Gerstenberger, 5. Ackerbürger Johann Gregor, 6. Maler Josef Danner, 7. Gärtnerstellenbes. Eduard Erler	Darlehnskasse.

**Steinsdorf, Kreis Meisse.**

<b>F. Krause</b>	Inh.: Kfm. Ferdinand Krause	Spezereitwar.= u. Produkten- handel, Gastwirtschaft.
------------------	-----------------------------	---

**Sternalitz, Kreis Rosenberg D.-S.**

<b>B. Florian Spar- und Darlehnskasse E. G. m. u. H.</b>	Inh.: Viktor Florian Vorstand: 1. Pfarrer Josef Kusch, Sternalitz, 2. Hauptlehrer Ludwig No- wak, Sternalitz, 3. Stellmacher Valentin Duda, Sternalitz, 4. Bauer Josef Zenczof, Sternalitz, 5. Müller Josef Wengel, Ellguth	Getreide- u. Fleischhandel. Spar- und Darlehnskasse.
--	--	---

**Stenbendorf, Kreis Leobschütz.**

<b>Spar- und Darlehnskasse, E. G. m. u. H.</b>	Vorstand: 1. Bauer Gottfried Nichtblau I, 2. Bauer Josef Pohl, 3. Bauer Franz Pohl, 4. Gasthausbesitzer Josef Lehmann, 5. Häusler Wilhelm Schaefer I	Spar- und Darlehnskasse.
--	--	--------------------------

**Stenberwitz, Kreis Leobschütz.**

<b>Spar- und Darlehnskasse, E. G. m. u. H.</b>	Vorstand: 1. Bauergutsbesitzer Mathes Proste, Direktor, 2. Häusler Gottlieb Krugel, Stellvertreter, 3. Bauergutsbes. Gottlieb Gothmann IV, Rentant, 4. Häusler Wilhelm Naske, 5. Stellmacher Gottlieb Anders	Spar- und Darlehnskasse.
--	---	--------------------------



# Stollarzowitz—Strehlitz, Groß.

Eingetragene Firma	Inhaber, Vorstand oder Gesellschafter, Prokuristen	Geschäftszweig
--------------------	--	----------------

## Stollarzowitz, Kreis Tarnowitz.

**Franz Arzemies**  
Spar- und Darlehnskasse,  
E. G. m. u. S.

Inh.: Rfm. Franz Arzemies  
Vorstand:  
1. Gasthausbesitzer Gregor  
Sczerba, Stollarzowitz,  
2. Hauptlehrer Josef Scheit-  
hauer, Stollarzowitz,  
3. Stellenbes. Alex Ullmann,  
Friedrichswille,  
4. Häusler Vincent Musiol,  
Stollarzowitz,  
5. Bergmann Franz Dgiolda,  
Friedrichswille

Kaufmännisches Geschäft.  
Spar- und Darlehnskasse.

## Strehlitz, Groß.

**A. Adamczyk**

**Pinkus Apt**  
H. Bekiersch  
L. Berg

**Paul Bienen**  
J. Bockhnet  
Cementwarenfabrik Groß-  
Strehlitz, Paul Mothczko  
D. Creutzberger  
R. Creutzmann

**H. Drabich**

**Gebrüder Edlinger**  
Rumford- und Ringofen-  
Kalkbrennerei.

**A. Ehrlich's Nachfolger**

**E. Ehrlich jun.**

**Carl Ehrlich,**  
vorm. J. Ehrlich u. Söhne  
Ed. Enentel

**W. Epstein**  
L. Fernbach,  
E. F. Apt's Nachfolger  
S. Fränkel  
A. Freund  
Freyhöfer, Delikatessen-  
handlung  
Leopold Gadiel  
J. Gräker

Gesellschafter:  
1. Apotheker Hugo Biechulek,  
2. Apotheker Carl Biechulek  
Inh.: Marcus Apt  
Inh.: Heinrich Bekiersch  
Inh.: Louis Berg  
Inh.: Valentin Bienen  
Inh.: Johann Bockhnet  
Inh.: Paul Mothczko,  
Motzlohn  
Inh.: Salo Creutzberger  
Inh.: Richard Creutzmann  
Inh.: Hugo Drabich

Gesellschafter:  
1. Kaufm. Karl Edlinger,  
2. Ww. Anna Edlinger, geb.  
Kempsh,  
3. Helene, 4. Arthur, 5. Eli-  
sabeth, 6. Josef Edlinger  
Inh.: Paul Rowoll

Inh.: Carl Ehrlich

Inh.: Carl Ehrlich  
Inh.: Eduard Johann  
Enentel  
Inh.: Waldemar Epstein  
Inh.: Leo Fernbach

Inh.: Albert Fränkel  
Inh.: Abraham Freund  
Inh.: verehel. Rfm. Anna  
Freyhöfer, geb. Morawiek  
Inh.: Leopold Gadiel

Gesellschafter:  
1. Rfm. Heinrich Gräker,  
2. Kaufm. Simon Gräker  
Prokurist:  
Eugen Rabath, Gr.=Strehlitz

Apotheker.

Manufaktur- und Tuchhdl.  
Kolonialwaren- u. Weinhdl.  
Destillation und Kolonial-  
warenhandlung.  
Getreide- u. Mehlhandel.  
Kolonialwarenhandlung.  
Cementwarenfabrik.

Geflügelmastanstalt.  
Buch-, Papier- u. Schreib-  
materialienhandel.  
Eisen- und Kolonialwaren-  
handlung.  
Kaltwerke.

Galanteries, Spiel-, Glas-  
u. Porzellanwarenhdl.  
Galanteriewarenhandel und  
Glaserdiamanten-Ver-  
sand-Geschäft.  
Dachpappen- und Holz-  
cementfabrik.  
Manufakturwarengeschäft.

Garderobengeschäft.  
Tuch- u. Schnittwarenhdl.

Tuch- u. Schnittwarenhdl.  
Mehl- u. Schnittwarenhdl.  
Spezereiwaren- und Deli-  
katessehandlung.  
Mehl- und Getreidehandel.  
Mehlmühle und Getreide,  
Samereien, Düng- und  
Futtermittel en gros.



Eingetragene Firma	Inhaber, Vorstand oder Gesellschafter, Prokuristen	Geschäftszweig
<b>Gr.=Strehlißer Darlehns= kassen-Verein, E. Gen. m. u. S.</b>	<p>Vorstand:</p> <ol style="list-style-type: none"> <li>1. Eugen Wolfo, Groß= Strehliß, Vorst.,</li> <li>2. Fleischermeister Alois Walojschek, Gr.=Strehliß, Stellvertreter,</li> <li>3. Bauer Lorenz Lippof, Adamowitz,</li> <li>4. Kaufm. Paul Stokotow, Gr.=Strehliß,</li> <li>5. Bauer Anton Schwalla, Sucholohna,</li> <li>6. Bauer Ignaz Czof, Motkolohna</li> </ol>	Darlehnskasse.
<b>Mag Hadra Carl Hein F. Hein's Witwe F. Hoffmann Horn u. Albrecht</b>	<p>Inh.: Bernhard Hadra Inh.: Carl Hein Inh.: Hyppolit Hein Inh.: Friedrich Hoffmann Gesellschafter:</p> <ol style="list-style-type: none"> <li>1. Eduard Albrecht,</li> <li>2. Reinhold Horn,</li> <li>3. Oskar Horn</li> </ol> <p>Inh.: Georg Hübner</p>	<p>Lederhandel. Kolonialwarenhandlung. Rukwarenhandlung. Eisen- u. Stahlwarenhdl. Tischlerei u. Möbelhandel.</p>
<b>Georg Hübner</b>	Inh.: Wilhelm Scholz	Buchdruckerei, Buchbinderei,
<b>W. Schmann Nachfolger Franz Kempstky, vormals Johann Kempstky Johann Kempstky sen. Weinhandlung.</b>	<p>Inh.: Franz Kempstky Inh.: Johann Kempstky sen.</p>	<p>Buch- u. Papierhandlung. Kurzwarenhandlung. Spezerei- u. Kolonialwaren= handlung. Weinhandlung.</p>
<b>J. Klafcha J. B. Klose</b>	<p>Inh.: Ignaz Klafcha Inh.: Josef Bartolomäus Klose</p>	Manufakturwarenhandlung.
<b>Hermann Kuttner Adolf Littmann</b>	<p>Inh.: Hermann Kuttner Inh.: Adolf Littmann</p>	<p>Spezereiwaren- und Mehl= handel. Kleiderhandel.</p>
<b>D. Münzer Nachfolger Benno Rothmann S. Rothmann</b>	<p>Inh.: Fedor Wittner Inh.: Benno Rothmann Inh.: Samuel Rothmann</p>	<p>Spezereiwaren- und Wittualienhandlung. Weiß- u. Rukwarenhandl. Spezereiwarenhandlung. Spezerei- und Eisenwaren= handlung.</p>
<b>Oberschlesische Portland= Cement- und Kalkwerke Aktien-Gesellschaft</b>	<p>Vorstand: Kaufm. Eugen Ziekursch, Breslau Prokuristen:</p> <ol style="list-style-type: none"> <li>1. Direktor Robert Scholz,</li> <li>2. Buchhalter Max König, beide in Groß=Strehliß</li> </ol>	<p>Portland=Cement-Fabrik u. Kalkwerke.</p>
<b>A. Babelt Heinrich Perl Max Pese Gebr. Brantel</b>	<p>Inh.: Anton Babelt Inh.: Heinrich Perl Inh.: Max Pese Gesellschafter:</p> <ol style="list-style-type: none"> <li>1. Fabrikbes. Louis Brantel,</li> <li>2. Fabrikbes. Rudolf Brantel</li> </ol>	<p>Mehlhandel. Eisenhandel. Rukwarenhandlung. Eisengießerei und Maschinen= fabrik, Dampfsgägewerk, Dampfsgflug- u. Dampf= dresch-Verleithgeschäft.</p>
<b>L. Rosenberg Schmidschower Kalkwerke, Gebr. Brantel</b>	<p>Inh.: Leopold Rosenberg Gesellschafter:</p> <ol style="list-style-type: none"> <li>1. Fabrikbes. Louis Brantel,</li> <li>2. Fabrikbes. Rudolf Brantel, beide in Groß=Strehliß,</li> <li>3. Wirtschaftsinspektor Karl Brantel, Schmidschow</li> </ol>	Destillation u. Zigarrenhdlg.
<b>Carl Schmiggalle u. Co.</b>	<p>Gesellschafter:</p> <ol style="list-style-type: none"> <li>1. Carl Schmiggalle,</li> <li>2. Robert Giesja</li> </ol>	Maschinenbauanstalt und Reparaturwerkstatt.



**Strehlik, Groß—Sudoll.**

Eingetragene Firma	Inhaber, Vorstand oder Gesellschafter, Prokuristen	Geschäftszweig
E. G. F. Schreier's Erben	Inh.: verw. Kaufm. Marie Schreier, geb. Wastel	Spezereivarenhandlung.
M. P. Seibert	Inh.: Kfm. Viktor Seibert	Baumaterialien-, Eisen- u. Metallwarenhandlung.
Fedor Steinik F. Steinik Tarnauer Kalkwerke, Mose u. Salzbrunn	Inh.: Fedor Steinik Inh.: Moritz Steinik Inhaber: 1. Kaufmann Josef Mose, Gr.=Strehlik, 2. Mühlenbes. Eugen Salz- brunn, Krappitz	Destillation. Dampfbräuerei u. Malzfabrik. Kalkwerke.
Bruno Taschka	Inh.: Bruno Taschka	Eisen- und Kolonialwaren- handlung.
Graf v. Tschirschky Renard- sche General-Direktion	Inh.: Mortimer Graf von Tschirschky Renard auf Schloß Gr.=Strehlik Prof.: Königlicher Oeko- nomierat Hugo Vieler, Schloß Groß=Strehlik	Dampfzlegelei, Steinbruch, Kalkbrennerei.
M. Udo	Inh.: Max Udo	Spezereivaren- u. Kleider- handlung.
Vorschuß-Verein, E. G. m. b. H.	Vorstand: 1. Kaufm. Rudolf Müller, 2. Kaufm. Bruno Taschka, 3. Kaufmann Karl Bauer, 4. Buchhalter Franz Krause	Bankgeschäft.
E. Vulkan M. Wachner Karl Wauer M. Wilpert L. Wils	Inh.: Salomon Vulkan Inh.: Marcus Wachner Inh.: Karl Wauer Inh.: Arthur Wilpert Inh.: Hugo Wils	Eisen- u. Eisenwarenhdlg. Lederhandel u. Schuhfabrik. Spezereivarenhandlung. Buchhandel. Spezereivarenhandlung.

**Strehlik, Klein-, Kreis Neustadt O.=S.**

P. Czain, vorm. W. Kroll	Inh.: Peter Czain	Spezerei-, Eisen-, Glas-, Kram- und Schnittwaren- handlung.
Klein=Strehliker Spar- und Darlehnskassen-Verein	Vorstand: 1. Kaufmann Josef Wilde, 2. Gastwirt Ludwig Wiesa, 3. Ackerbürger Andreas Rehnard, 4. Ackerbürger Johann Majer, 5. Fleischermeistr. Stanislaus Neufirch	Spar- und Darlehnskasse.

**Stubendorf, Kreis Gr.=Strehlik.**

Johann Mehlich's Ww.	Inh.: Henriette, verw. Kfm. Johann Mehlich, geb. Jähnisch	Gemischte Warenhandlung.
----------------------	---	--------------------------

**Sudowitz, Kreis Cosel (Schles.).**

Max Kroker	Inh.: Max Kroker	Müllerei.
------------	------------------	-----------

**Sudoll, Kreis Ratibor.**

Spar- und Darlehnskasse E. G. m. u. H.	Vorstand: 1. Bauer Thomas Kotulla, 2. Lehrer Franz Sobel, 2. Bauer Stephan Placzek	Spar- und Darlehnskasse.
---	---	--------------------------



Eingetragene Firma	Inhaber, Vorstand oder Gesellschafter, Prokuristen	Geschäftszweig
--------------------	--	----------------

**Sussch, Kreis Rybnik.**

**Spar- und Darlehnskassen-  
Verein**  
C. W. m. u. S.

Vorstand:  
1. Halbbauer Franz Gonsior,  
2. Bauer Anton Siwierkott,  
3. Häusler Thomas Koczar,  
4. Häusler Franz Tobor,  
5. Bauer Paul Pawellek,

Spar- und Darlehnskasse.

**Syriner Spar- und Dar-  
lehnskassenverein**  
C. W. m. u. S.

**Syrin, Kreis Ratibor.**

Vorstand:  
1. Mühlenbes. Julius Nökel,  
2. Bauer Franz Dejer,  
3. Bauer Johann Kojub,  
4. Bauer Julius Nökel,  
5. Bauer Franz Jenczmionka

Spar- und Darlehnskasse.

**Carnan, Kreis Oppeln.**

**Gebrüder Edlinger, Rumford-  
u. Ringofen-Kalkbrennerei**  
Gr.-Strehlik mit Zweig-  
niederlassung in Carnan  
Kalkwerk Karlsglück,  
Tgorek u. Co.

Gesellschafter:  
1. Carl Edlinger,  
2. Josef Edlinger

Kalkwerke und Kohlenhandel.

Gesellschafter:  
1. Maurermeister Carl Ogorek,  
Scharleh,  
2. Bürgermeister Fr. Nerlich,  
Sohrau,  
3. Apotheker Paul Klink,  
Carnan

Kalkbrennerei.

**Kalkwerke „Union“,  
„Czaja, Weicht u. Klose“**

Gesellschafter:  
1. Kalkofenbes. Josef Czaja,  
Krappik,  
2. Posthalter Adolf Weicht,  
Krappik,  
3. Kfm. Georg Klose,  
Gogolin

Kalkbrennerei.

**Carnowit.**

**A. Baum**  
August Vannerth  
A. Behnisch

Inh.: Adolf Baum  
Inh.: Karl August Vannerth  
Gesellschafter:

Eisenwarenhandel.  
Eisenhandel.  
Schnittwarenhandel.

**Ealo Behnisch**  
Königlich privileg. Apotheke  
„zum weißen Engel“,  
Theodor Behnisch  
Heimann Berger  
A. Bloch

1. Abraham Behnisch,  
2. Felix Behnisch  
Inh.: Ealo Behnisch  
Inh.: Theodor Behnisch

Kurz- und Weißwarenhdl.  
Apotheke.

**David Bloch**

Inh.: Heimann Berger  
Inh.: Adolf Bloch

Schuhwarengeschäft.  
Spezereitwarenhandel und  
Destillation.  
Kohlenhandel.

**Joseph Bodlaender**  
Julius Böhm

Gesellschafter:  
1. Witwe Amalie Bloch, geb.  
Loewy,  
2. Kfm. Carl Bloch  
Inh.: Viktor Bodlaender  
Inh.: Benno Ahler

Destillation.  
Spezereitwarenhdl. u. Klein-  
handel mit Spirituosen.  
Schnittwarenhandel.

**Lazarus Böhm**

Gesellschafter:  
1. Kfm. Georg Böhm,  
2. verw. Frau Kfm. Amalie  
Böhm, geb. Rothmann  
Inh.: Theodor Böhme

Spezerei- u. Eisenwarenhdl.

**Th. Böhme**



**Carnowitz.**

Eingetragene Firma	Inhaber, Vorstand oder Gesellschafter, Prokuristen	Geschäftszweig
<b>Venno Cohn u. Co.</b>	Gesellschafter: 1. Bergwerksbes. Venno Cohn, Tarnowitz, 2. Kfm. John Cohn, Fürsten- walde a. d. Spree, 3. Rechtsanwalt Dr. Julius Cohn, Breslau, 4. Bergwerksbes. Alexander Cohn, Tarnowitz, 5. Kfm. Berthold Cohn, Breslau. 6. Kfm. Carl Cohn, Breslau	Eisen-, Zink- und Bleierz- gruben.
<b>M. Dymarz</b>	Inh.: Kauffrau Martha Dymarz	Spezereivarenhdl. u. Klein- handel mit geist. Getränken.
<b>Erste Tarnowitzer Seifen- fabrik, J. Lukaschil</b>	Inh.: Carl Lukaschil	Seifenfabrik.
<b>M. Fischer's Witwe</b>	Gesellschafter: 1. Berthold Fischer, 2. Albert Fischer	Tuch- u. Kleiderhandel.
<b>Salomon Fischer's Witwe</b>	Inh.: Emanuel Fischer	Schnittwarenhandel.
<b>E. Fuchs</b>	Gesellschafter: 1. Kfm. Max Fuchs, 2. Kfm. Adolf Breit	Dampfsägewerk u. Holzhdl.
<b>Städtisches Gaswerk</b>	Inh.: Stadtgemeinde Tar- nowitz	Gasanstalt.
<b>P. Golla</b>	Inh.: Peter Golla	Spezereivarenhandel, Klein- handel mit geist. Getränken.
<b>Otto Grüne</b>	Inh.: Otto Grüne	Drogist und Kleinhandel mit Spirituosen.
<b>Gustav Guttman</b>	Gesellschafter: 1. verw. Adelheid Guttman, geb. Lefler, 2. die Geschwister Johanna, Rosa, Else, Emma Gut- tman	Mehlhandel.
<b>Fedor Hahn</b>	Inh.: Fedor Hahn	Uhrmacher.
<b>M. Hirschmann</b>	Inh.: Adolf Hirschmann	Kolonialwarenhandel, Klein- handel mit geist. Getränken, Schaufwirtschaft.
<b>Jacob Hirschmann</b>	Inh.: Jacob Hirschmann	Bierverlag.
<b>J. John</b>	Gesellschafter: 1. verw. Frau Lina John, geb. Werfft, 2. die Geschwister Martha, Willh, Gotthold, Paul John	Expeditions- und Kom- missionsgeschäft.
<b>Franz Joscht</b>	Inh.: Franz Joscht	Wurstgeschäft.
<b>Leopold Joscht</b>	Inh.: Josef Joscht	Getreide- u. Mehlhandel.
<b>D. Kamm</b>	Inh.: Siegfried Kamm	Schnittwarenhandel.
<b>Nicolaus Kaschny</b>	Inh.: Kfm. Nicolaus Kaschny	Kolonialwarenhandlung u. Schaufwirtschaft.
<b>Ignaz Kolonko</b>	Inh.: Ignaz Kolonko	Drechslermeister.
<b>Max Kolonko</b>	Inh.: Max Kolonko	Uhrmacher.
<b>F. Koske</b>	Inh.: Franz Koske	Wurstfabrik.
<b>Otto Kozulla</b>	Inh.: Otto Kozulla	Ziegelei.
<b>Adolf Krebs</b>	Inh.: Adolf Krebs	Tabak- u. Zigarrenhandl.
<b>Moriz Krebs</b>	Inh.: Moriz Krebs	Destillation und Spezerei- warenhandel.
<b>B. Kuschel</b>	Inh.: Viktor Kuschel	Kurz- u. Spezereivarenhdl.
<b>E. Leschniker</b>	Gesellschafter: 1. Kfm. Simon Leschniker, 2. Kfm. Arnold Leschniker	Brettsägewerk u. Holzhandel.
<b>M. Lindenberg</b>	Inh.: Adelheid Lindenberg	Biergroßhandel.



Eingetragene Firma	Inhaber, Vorstand oder Gesellschafter, Prokuristen	Geschäftszweig
<b>H. Lubiſ</b>  <b>Lazarus Moeller</b> <b>Franz Neumann</b>	Inh.: Hermann Lubiſ, Prof.: Rfm. Friſ Lubiſ Inh.: Max Moeller Inh.: Franz Neumann	Glas-, Porzellan- und Töpferwarenhandel. Holzhandel. Kolonialwarenhandlung und Schankwirtschaft.
<b>E. Noher</b>	Inh.: Sigismund Noher	Kurz-, Weiß-, Rohamentier- waren- u. Herrenartikel- geſchäft.
<b>Wilhelm Nowat</b> <b>Otto u. Gerhardt</b>	Inh.: Wilhelm Nowat Geſellschafter: 1. Rfm. Max Gerhardt, 2. Rfm. Arthur Erner, beide zu Breslau	Biergroßhandel. Papierwarenfabrik.
<b>A. Panofſky</b>	Geſellschafter: 1. Joſef Leo Panofſky, 2. Elias Bach Prof.: Leo Panofſky	Kolonialwarenhandel, Deſtil- lation u. Kleinhandel mit geiſtigen Getränken.
<b>A. Perlberg</b> <b>Emanuel Perls</b>	Inh.: Aron Perlberg Inh.: Emanuel Perls	Manufaktur- u. Leinwandhdl. Spezereivaren-, Viktualien- und Ziegelhandel.
<b>Theodor Peſchke's Nachfolger</b>	Inh.: Adolf Voelvenheim	Eiſen- u. Spezereivaren- handel, Kleinhandel mit geiſtigen Getränken.
<b>F. Pinſus</b> <b>Ignak Poppelauer</b> <b>J. Preuß</b> <b>Joſef Riſchowſky</b>	Inh.: Fabian Pinſus Inh.: Ignak Poppelauer Inh.: Emanuel Preuß Geſellschafter: 1. Witwe Lina Riſchowſky, 2. Felix Riſchowſky	Mehl- u. Produktenhandel. Papier- u. Galanteriewaren. Modewarenhandel. Wein- u. Zigarrenhandel.
<b>R. Ronge's Nachfolger,</b> <b>A. Rothe</b>	Inh.: Moys Rothe	Buch-, Kunſt-, Muſikalien- und Schreibmaterialien- handel.
<b>Ferdinand Roſenthal</b> <b>Eduard Rurainſki</b>	Inh.: Ferdinand Roſenthal Inh.: Eduard Rurainſki	Herrengarderobe. Spezereivarenhdl., Klein- handel mit geiſt. Getränken.
<b>A. Sauer u. Co.</b>	Geſellschafter: 1. Markſcheider Hermann Sauer, 2. unberehel. Veronika Volkmer	Buch-, Muſikalien-, Schreib- materialienhandel und Buchdruckerei.
<b>A. Schaefer</b>	Inh.: Albert Schaefer	Eiſen-, Stahl- u. Kurz- warenhandel.
<b>Paul Schubert</b>	Inh.: Paul Schubert	Spezereivaren-, Wein-, Zigarren-, Spirituoſen- u. Döngemittelhandlung.
<b>Fedor Schweiger</b> <b>H. Sedlaczek</b>	Inh.: Fedor Schweiger Inh.: Witwe Ottilie Sed- laczek, geb. Böhm Prof.: Paul Rixdorf	Lederhandel. Weinhandel.
<b>M. Seidemann</b>	Inh.: Moritz Seidemann	Schnittwaren- u. Herren- garderobengeſchäft.
<b>A. Smuda</b>	Inh.: Rfm. Auguſt Smuda	Kolonial-, Galanterie- und Kurzwarenhandlung.
<b>Rosalie Sperling</b> <b>P. Staroſki</b> <b>Alſons Streit</b>	Inh.: Wwe. Roſalie Sperling Inh.: Paul Staroſki Inh.: Alſons Streit	Kolonialwaren- u. Mehlhdlg. Apotheke. Mode-, Manufaktur- und Weißwarenhandel.
<b>Carnowitzer Aktiengeſellſchaft</b> <b>für Bergbau und Eiſen-</b> <b>hüttenbetrieb</b>	Vorſtand: Oberingenieur Richard Stein- meher	Bergbau- und Eiſenhütten- betrieb.



## Tarnowik — Chröm.

Eingetragene Firma	Inhaber, Vorstand oder Gesellschafter, Prokuristen	Geschäftszweig
Vorschuß = Verein, E. G. m. u. S.	Vorstand: 1. Stadtrat Josef Lukajsch, 2. Beigeordneter Gustav Sobanja, 3. Oberförster a. D. Stephan Hanheiser Inh.: Johann Weisbrich	Bankgeschäft.
Johann Weisbrich	Inh.: Kaufmann Eugen Weißenberg	Kolonialwaren- und Deli- kateessenhandlung.
Eugen Weißenberg	Inh.: Heinrich Wenzel	Galanteriewarenhandlung.
Heinrich Wenzel		Lieferungsgeschäft.

## Tatishan, Kreis Olewiz.

Dr. Bordzif	Inh.: Bruno Bordzif	Schankwirtschaft, Ziegelei, Brettmühle.
Plawniowik = Tatishauer Spar- u. Darlehnskassen- verein, E. G. m. u. S.	Vorstand: 1. Ziegeleibesitzer Bruno Bordzif, Tatishan, Vors., 2. Schloßkaplan Leopold Willimsky, Plawniowik, Stellvertreter, 3. Gemeindevorst. Ludwig Marondel, Plawniowik, 4. Bauer Paul Whlezol, Plawniowik, 5. Gärtner Johann Kaffanke, Tatishan	Spar- und Darlehnskasse.

## Tharnau, Kreis Grottkau.

Spar- und Darlehnskasse E. G. m. u. S.	Vorstand: 1. Bauergutsbesitzer Robert Pfeiffer, 2. Gasthausbesitzer Franz Henschel, 3. Bauergutsbes. Wilhelm Zimmermann, 4. Bauergutsbesitzer Alois Wende, 5. Gärtnerstellenbes. Robert Pradler	Spar- und Darlehnskasse.
---	---	--------------------------

## Theresienhütte, Kreis Falkenberg D.=S.

Gräflich Frankenberg'sche Maschinenfabrik „There- sienhütte“, Theresienhütte b. Tilsowik D.=S.	Inhaber: Fideikommissbesitzer Graf Konrad von Frankenberg in Tilsowik Bevollmächtigter: Direktor R. Dietrich in The- resienhütte	Eisengießerei, Maschinen- fabrik, Kunstschlosserei, Zinornamentenwerk, Drahtflechterei u. Cement- warenfabrik.
---	--	--

## Chröm, Kreis Ratibor.

Thrömer Spar- und Dar- lehnskassen-Verein, E. G. m. u. S.	Vorstand: 1. Bauer Julius Sieg- mund II, 2. Bauer Reinhard Döhner, 3. Krämer Anton Stanke, 4. Bauer Josef Lehnert, 5. Bauer Julius Sieg- mund I	Spar- und Darlehnskasse.
---	--	--------------------------



Eingetragene Firma	Inhaber, Vorstand oder Gesellschafter, Prokuristen	Geschäftszweig
--------------------	--	----------------

**Chule, Kreis Rosenberg D.=S.**

Spar- und Darlehnskasse E. G. m. u. S.	Vorstand:	Spar- und Darlehnskasse.
	1. Lehrer Adrian Kobielski,	
	Laszkowik,	
	2. Pfarrer Robert Adamek,	
	Chule,	
	3. Inspektor Franz Skulus,	
	Laszkowik,	
	4. Gärtner Clemens Ja-	
	giella, Laszkowik,	
	5. Bauer Valentin Gmhrek,	
	Laszkowik	

**Churze, Kreis Ratibor.**

Franz Schira	Inh.: Franz Schira	Stramhandlung.
--------------	--------------------	----------------

**Tichau, Kreis Pleß.**

Chem. physiologisches Laboratorium, Chemiker D. Menge Hauptniederlassung: Brieger Stadtbrauerei, Aktien-Gesellschaft in Brieg. Zweignieder- lassung: Bürgerliches Brauhaus Tichau	Inh.: Berthold Menge	Chemisch. physiologisches Laboratorium.  Bierbrauerei.
	Vorstand:	
	1. Brauereidirektor Anton	
	Brauer, Brieg,	
	2. Brauereidirektor Max	
	Ganksch, Tichau,	
Tichauer Darlehnskassen- Verein, E. G. m. u. S.	3. Kaufm. Eugen Güttler,	Darlehnskasse.
	Brieg,	
	Prokurist:	
	Braumeister Franz Schmidt,	
	Tichau	
	Vorstand:	
Verwaltung des Fürsten von Pleß—Pleß. Es sind Zweigniederlassungen in Tichau, Nicolai und Emanuelstegen errichtet.	1. Hausbes. Josef Schubert,	Steinkohlengruben, Bier- brauerei.
	Vorsitzender,	
	2. Hausbesitzer und Wäder	
	Franz Niestroj, Stellb.,	
	3. Freischulze Emanuel Po-	
	czontek,	
	4. Bauer Johann Brzoska,	
	5. Hausbes. u. Schmiedemstr.	
	August Gojny,	
	6. Adergärtner Paul Badura	
	Inh.: Fürst von Pleß Hans	
	Heinrich XI, Graf von	
	Hochberg-Fürstenstein in	
	Pleß	

**Tillowitz, Kreis Falkenberg D.=S.**

Josef Ehrlich	Inh.: Josef Ehrlich	Kolonial- u. Kurzwaren- handlung, Schankwirtsch.
Gräflich Frankenberg'sche Maschinenfabrik „Theresienhütte“ (siehe Theresienhütte)	Inh.: Graf Konrad von Frankenberg	Porzellanfabrik.
Reinhold Otremba, vorm. Tillowitzer Konsum-Verein (E. G.)	Inh.: Reinhold Otremba	Kolonialwaren-, Kurz- und Schnittwarenhandlung.



**Tillowitz—Tost.**

Eingetragene Firma	Inhaber, Vorstand oder Gesellschafter, Prokuristen	Geschäftszweig
Reinhold Schlegelmilch, Suhl, mit einer Zweignieder- lassung in Tillowitz	Gesellschafter: 1. Reinhold Schlegelmilch, Suhl, 2. Arnold Schlegelmilch, Suhl, 3. Erhard Schlegelmilch, Tillowitz, 4. Otto Schlegelmilch, Suhl Inh.: F. Josef Schneider Vorstand: 1. Bauergutsb. Paul Scholz, 2. Bauergutsb. Anton Rüste, 3. Bauergutsb. Franz Krause, 4. Gärtner Johann Wernet, sämtlich in Tillowitz, 5. Gärtner Anton Krusche, Theresienhütte	Porzellanfabrik.  Porzellanmalerei. Darlehnskasse.
F. Josef Schneider Tillowitzer Darlehnskassen- Verein, E. G. m. u. S.		

**Tost, Kreis Gleiwitz.**

Ignaz Baer  
Carl Wittmer Nachfolger  
A. Böhm

S. Wolff Cohn

Hermann Ehrlich  
Lina Goldberger

J. Goroll

A. Guradze; die Firma hat  
eine Zweigniederlassung in  
Dentschen D.-S. mit der  
Firma: A. Guradze, Nie-  
derlage der herrschaftlich  
Toscher Schlossbrauerei; die  
Firma hat eine Zweig-  
niederlassung in Zabrze  
mit der Firma: Nieder-  
lage der herrschaftlich  
Toscher Schlossbrauerei  
A. Guradze

Bernhard Guttmann  
A. Hensel  
David Herlik

Paul Klubel  
E. Jakubczyk  
A. S. Kornblum

A. Kosubel  
Franz Lannua

Franz Minolla

F. Morik  
Oskar Morik, vorm. F. Kurka

J. J. Rothmann

Wanda Perls

Inh.: Ignaz Baer  
Inh.: Josef Schönbächler  
Inh.: Arnold Böhm

Inh.: Wolff Cohn

Inh.: Hermann Ehrlich  
Inh.: Witwe Lina Goldber-  
ger, geb. Schott

Inh.: Johann Goroll

Inh.: Rittergutsbes. u. Ritt-  
meister d. L. Kurt Guradze  
Prokurist:

Dagobert Böhm, Tost

Inh.: Bernhard Guttmann  
Inh.: Bruno Hensel  
Inh.: David Herlik

Inh.: Paul Klubel  
Inh.: Emanuel Jakubczyk  
Inh.: Rfm. Paul Kornblum

Inh.: Alexander Kosubel  
Inh.: Witwe Marie Lannua,  
geb. Laska

Inh.: Franz Minolla

Inh.: Carl Morik  
Inh.: Oskar Morik

Inh.: Frä. Friederike Roth-  
mann

Inh.: Wanda Perls

Destillation.  
Wolkerei.  
Schnitt-, Weiß- und Kurz-  
warenhandel.  
Spezerei-, Mehl-, Produkten-  
u. Eisenwarenhandlung.  
Schuhwarenhandlung.  
Lederhandlung.

Spezereivarenhandlung.  
Dampfbrauerei, Mälzerei,  
Brennerei, Dampfsmühle,  
Ziegelei.

Destillation u. Gastwirtschaft.  
Bier- und Weinhandel.  
Konditorei, Bäckerei und  
Schankwirtschaft.  
Bauunternehmer.  
Fleischerei.

Wein-Großhdl., Destillation  
u. Hotel, Spec.-Fabri-  
kation von Weinkorn.  
Apothek.

Tuch- u. Schnittwarenhdl.

Spezerei-, Eisenwaren-,  
Mehl- u. Produktenhdl.  
Spezerei- u. Kurzwarenhdl.  
Spezereivarenhandlung,  
Gastwirtschaft.

Manufakturwarenhandel.

Fußgeschäft.



Eingetragene Firma	Inhaber, Vorstand oder Gesellschafter, Prokuristen	Geschäftszweig
<b>Josef Rosenbergs, Buch- handlung, Inhaber Otto Andres Julius Rosenthal</b>	Inh.: Otto Andres	Buchhandlung.
<b>Heimann Schindler</b>	Inh.: Julius Rosenthal	Mehl-, Getreide- und Kolonialwarenhandel.
<b>D. Silbermann A. Stiebeiner</b>	Inh.: Heimann Schindler	Eisen-, Bretter- und Zellhandlung.
<b>Adolf Eichauer</b>	Inh.: David Silbermann Inh.: Witwe Clara Stiebeiner, geb. Kaluza Inh.: Adolf Eichauer	Schnittwarenhandel. Gastwirtschaft u. Bierverlag.
<b>Heinrich Eichauer Tochter Spar- und Dar- lehnskassenverein C. G. m. u. S.</b>	Inh.: Adolf Eichauer Vorstand: 1. prakt. Arzt Dr. Carl Menschig, Vorsitzender, 2. Bäckermeister, Julius Kłoska, Stellvertreter, 3. Lehrer Albert Langer, sämtlich in Cost, 4. Stellenbes. Karl Miosga, Dratsche, 5. Bauer Josef Gralla, Al.-Wilfowik Inh.: Dr. Albrecht von Kunowski Inh.: Kfm. Carl Woznička	Manufaktur- und Herren- garderobengeschäft. Destillation. Spar- und Darlehnskasse.
<b>Verlag für Rationalsteno- graphie Dr. Albrecht von Kunowski Carl Woznička</b>		Verlag stenographischer Schriften.
		Weißwarengeschäft.

### **Crodenberg, Kreis Tarnowitz.**

<b>H. Jakobowik</b>	Inh.: Heinrich Jakobowik	Warenhdl. versch. Richtung.
---------------------	--------------------------	-----------------------------

### **Czuplowitz, Kreis Leobschütz.**

<b>Spar- und Darlehnskasse C. G. m. u. S.</b>	Vorstand: 1. Ackerbürger Franz Horst, Stadt=Czuplowitz, 2. Kfm. Carl Schaper, Stadt=Czuplowitz, 3. Mühlenbes. Adolf Seifert, Dorf Czuplowitz, 4. Bauer Johann Fikke, Dorf Czuplowitz, 5. Bauer Johann Hante, Dorf Czuplowitz	Spar- und Darlehnskasse.
---	--	--------------------------

### **Czuplowitz Städtel, Kreis Leobschütz.**

<b>Paul Marx Julius Neugebauer C. Schaper</b>	Inh.: Paul Marx Inh.: Julius Neugebauer, Leobschütz Inh.: Carl Schaper	Spezereihandlung. Wassermühle. Spezereihandlung, Tabak- u. Munitionhandel.
---	---	---

### **Trynek, Kreis Gleiwitz.**

<b>Mathilde Schwanke und Caroline Schwanke</b>	Gesellschafter: 1. Witwe Mathilde Schwanke, geb. Schwanke, 2. Witwe Caroline Schwanke, geb. Niewrzela, beide in Gleiwitz Inh.: Josef Szczęsny	Kaufmännisches Geschäft. Kolonialwarenhandel.
--	---	--



**Tschapel, Alt-—Wjest.**

Eingetragene Firma	Inhaber, Vorstand oder Gesellschafter, Prokuristen	Geschäftszweig.
--------------------	--	-----------------

**Tschapel, Alt-, Kreis Kreuzburg O.=S.**

Robert Lipinski | Inh.: Robert Lipinski | Wassermühle.

**Tschirmkau, Kreis Leobschütz.**

Spar- und Darlehnskasse Tschirmkau E. G. m. u. S.	Vorstand: 1. Anbauer Leopold Kellbier I. Direktor, 2. Anbauer Leopold Kellbier II. Stellvert., 3. Gärtnerstellenbes. Adolf Hermeth, 4. Anbauer Josef Kroker, Kendant, 5. Anbauer Franz Mier,	Spar- und Darlehnskasse.
---	---	--------------------------

**Twardawa, Kreis Neustadt O.=S.**

Twardawaer Darlehns- kassenverein E. G. m. u. S.	Vorstand: 1. Pfarrer Böhm, Twardawa, 2. Bauer Josef Rattacz, Dobersdorf, 3. Mühlenbes. Paul Baron, Schwefterwitz, 4. Bauer Franz Strzyga, Twardawa, 5. Bauer Josef Surczyk, Twardawa, 6. Häusler Johann Kudleß, Nesselwitz	Darlehnskasse.
--	---	----------------

**Tworog, Kreis Gleiwitz.**

S. Zmbach Spar- und Darlehnskasse E. G. m. u. S.	Inh.: Salo Zmbach Vorstand: 1. Pfarrer Nicolaus Knoßalla, Tworog, 2. Gem.-Vorst. Sylbester Wons, Polempa, 3. Hauptlehrer Theodor Gawol, Tworog, 4. Rfm. Albert Egozaj, Tworog, 5. Gärtner Clemens Michalski, Tworog	Holzhandlung. Gewährung von Darlehen.
--	--	--

**Wjest, Kreis Gr.=Strehlitz.**

Johannes Franckti Moriz Friedmann Eduard Gregor Handwerker Spar- und Darlehnskassenverein Wjest und Umgegend E. G. m. u. S. Joh. Hentel J. Hsenberger Carl Kowarsch Josef Koziol H. Lazarek	Inh.: Johannes Franckti Inh.: Moriz Friedmann Inh.: Eduard Gregor Vorstand: 1. Sattlermeister Johann Cypalla, 2. Lehrer Karl Appel Inh.: Johann Hentel Inh.: Josef Hsenberger Inh.: Carl Kowarsch Inh.: Josef Koziol Inh.: Robert Lazarek	Getreide- u. Sämereienhdl. Schnittwarenhandlung. Mehlmühle. Darlehnskasse. Spezereiwarenhandel. Galanterie-, Glas-, Kurz- und Porzellanwarenhandel. Bierbrauerei u. Fleischerei. Drogerie. Tuch-, Manufaktur- und Kurzwarenhandel.
--	--	--



Eingetragene Firma	Inhaber, Vorſtand oder Geſellſchafter, Prokuristen	Gefchäftszweig
Vladislaus von Lebinski	Inh.: Apotheker Vladislaus von Lebinski	Apothefek.
M. Koralla	Inh.: Johann Koralla	Schnittwaren- u. Garderoben- handlung.
Jacob Schleiner	Inh.: Jacob Schleiner	Spezereitwarenhandlung.
S. Seidemann	Inh.: Samuel Seidemann	Deſtillation.
Paul Spaniol	Inh.: Paul Spaniol	Eiſen- und Kolonialwaren- handlung.
Hugo Wendriner	Inh.: Hugo Wendriner	Deſtillation.
Jacob Wienzeſ	Inh.: Jacob Wienzeſ	Spezereitwarenhandel.
Julius Wypior	Inh.: Julius Wypior	Kaufmänniſches Gefchäft.

### Uſchütz, Kreis Roſenberg D.=S.

B. Lomnik	Inh.: verehel. Friederike Lomnik	Spezereitwarenhandlung.
Wilhelm Nowomiejski	Inh.: Wilh. Nowomiejski	Fleiſcherei, Spezerei-, Schnitt- Glaſwaren- u. Lederhdl.
Spar- und Darlehnskafſe, G. G. m. u. S.	Vorſtand: 1. Bauergutsbeſ. Franz Adler, 2. Freimann Joſ. Penkalla, 3. Freigärtnerſtellenbeſitzer Johann Plachta, 4. Häusler Johann Boſch- niſch, 5. Lehrer Thomas Henneſ, Inh.: Rittergutsbeſ. Frei- herr von Bedliß-Neukirch	Spar- und Darlehnskafſe.
Freiherr von Bedliß'sches Rentamt		Piegelei, Brennerei, Molkerei, Torfgräberei, Waſſermühle.

### Vogtsdorf, Kreis Opperln.

Thomas Baron	Inh.: Mühlenbeſitzer Thomas Baron	Dampfmühle.
--------------	--------------------------------------	-------------

### Volksmannsdorf, Kreis Meiſſe.

Volksmannsdorfer Spar- u. Darlehnskafſen-Verein; G. G. m. u. S.	Vorſtand: 1. Bauerauszügler Anton Thienel, Vorſitzender, 2. Gemeindevorſteher Joſef Wagner, Stellvertreter, 3. Bauergutsbeſitzer Franz Monnaſt, 4. Bauergutsbeſitzer Franz Wagner II, 5. Bauergutsbeſitzer Joſef Loſſe	Spar- und Darlehnskafſe.
---	--	--------------------------

### Voſſowska, Kreis Gr.=Strehliß.

Chemische Fabrik Voſſowska G. m. b. S.	Gefchäftsführer: 1. Güttendirektor Wilhelm Eſſer, Katowize, 2. Dr. Guſtav Schulze, Voſſowska	Holzverkohlungsanſtalt.
D. und G. Hering (in Liquidation)	Liquidatoren: 1. Kaufmann Friedrich Otto Hering, Voſſowska, 2. gerichtl. Bücherreviſor Ferdinand Landsberger, Breslau	Sägewerk.
Eiſengieſerei Voſſowska, Wieliſch u. Co.	Gefellſchafter: 1. Wilhelm Wieliſch, Nicolai, 2. Adolf Stiegert, Grottkau	Eiſengieſerei.



**Wachtelkunuzendorf—Wanowik.**

Eingetragene Firma	Inhaber, Vorstand oder Gesellschafter, Prokuristen	Geschäftszweig
--------------------	--	----------------

**Wachtelkunuzendorf, Kreis Neustadt O.=S.**

**Wachtelkunuzendorfer Dar-  
lehnskassenverein**  
C. G. m. u. S.

Vorstand:

1. Bauergrutbes. Johann  
Scholz II,
2. Bauergrutbes. Johann  
Scholz I,
3. Bauergrutbes. Josef  
Görke III,
4. Bauer Paul Scholz

Darlehnskasse.

**Waissak, Kreis Leobschütz.**

**Waissaker Darlehnskassen-  
verein**  
C. G. m. u. S.

Vorstand:

1. Gem.=Vorst. Engelbert,  
Wosnit,
2. Häusler Josef Arakowski,
3. Gärtner Josef Wosnit,
4. Häusler Josef Gaida,
5. Häusler Heinrich Fedlikh,
6. Häusler Paul Alimfe

Darlehnskasse.

**Waldhof, bei Ziegenhals, Kreis Meisse.**

**Richard Fränkel**  
**Adolf Glogner**

Inh.: Richard Fränkel  
Inh.: Adolf Glogner

Papierfabrik.  
Holzschleiferei.

**Waltdorf, Kreis Meisse.**

**Paul Pache**

Inh.: Paul Pache

Spezerei-, Schnittwaren- u.  
Getreidehandlung.

**Walterhütte, Kreis Pleß, siehe Nicolai.**

**Walzen, Kreis Neustadt O.=S.**

**Carl Janocha**  
**Walzener Spar- und Dar-  
lehnskassenverein**  
C. G. m. u. S.

Inh.: Carl Janocha

Vorstand:

1. Bauer Franz Maicher,
2. Bauer Franz Wiczka,
3. Bauer Michael Maicher,
4. Bauer Valentin Mainka,
5. Häusler Andreas Machon

Kramwarenhandel.  
Spar- und Darlehnskasse.

**Wandacolonie, Kreis Rattowik O.=S.**

**C. Knappit**  
**M. Broniatowski**

Inh.: Hfm. Carl Knappit  
Inh.: Manuel Broniatowski

Gemischte Warenhandlung.  
Kaufmännisches Geschäft.

**Wanowik, Kreis Leobschütz.**

**Emil Frenzel**  
**J. Kaul**  
**Carl Strauch**  
**Wanowiker Darlehns-  
kassenverein**  
C. G. m. u. S.

Inh.: Emil Frenzel

Inh.: Josef Kaul

Inh.: Carl Strauch

Vorstand:

1. Bauergrutbes. Richard  
Freih,
2. Bauergrutbes. Eduard  
Freih,
3. Gärtner Franz Schneider,
4. Bauergrutbes. Josef Kaul,
5. Gärtner Josef König

Lohnmälzerei u. Brauerei.  
Spezerei- u. Schnittwbdg.  
Mehlmillerei.  
Darlehnskasse.



Eingetragene Firma	Inhaber, Vorstand oder Gesellschafter, Prokuristen	Geschäftszweig
--------------------	--	----------------

**Wchowitz, Kreis Leobschütz.**

Spar- und Darlehnskasse  
E. G. m. u. S.

Vorstand:

1. Bauergutsbes. Franz Snaga, Direktor,
2. Bauergutsbes. David Stobrauf, Stellvertre.,
3. Häusler Anton Halsek,
4. Bauergutsbes. Franz Meißner

Spar- und Darlehnskasse.

Franz Suchannek

Inh.: Franz Suchannek

Kaufmännisches Geschäft.

**Wiersbel, Kreis Falkenberg O.=S.**

Wiersbeler Darlehnskassen-  
verein  
E. G. m. u. S.

Vorstand:

1. Gem.-Vorst. Johann Fiedler, Vorst.,
2. Gärtner Johann Adolf, Stellvertreter,
3. Aqm. Franz Fischer,
4. Bauer Thomas Adolf,
5. Bauer Johann Grittner

Darlehnskasse.

**Wiesau, Kreis Reiffe.**

Wiesauer Darlehnskassen-  
verein  
E. G. m. u. S.

Vorstand:

1. Bauergutsbes. Johann Kirchner, Wiesau,
2. Bauergutsbes. Franz Müller, Wiesau,
3. Bauergutsb. Carl Sauer, Schubertscroffe

Darlehnskasse.

**Wieschowa, Kreis Tarnowitz.**

Moritz Laufer's Nachfolger,  
Carl Absalon  
Fedor Fischek

Inh.: Aqm. Carl Absalon

Kaufmännisches Geschäft.

Joseph Guttentag

Inh.: Fedor Fischek

Inh.: Joseph Guttentag

Spezerei-, Tabak- und  
Zigarrenhandel, Gastwirt  
Spezerei-, Manufakturw.-,  
Tabak- u. Zigarrenhandel.  
Spar- und Darlehnskasse.

Spar- und Darlehnskasse  
E. G. m. u. S.

Vorstand:

1. Stellenb. Johann Skodczyk,
2. Stellenb. Josef Rozmol,
3. Stellenb. Franz Scheja,
4. Gärtner Johann Bagut,
5. Stellenb. August Gifow

**Wiese, Gräfl., Kreis Neustadt O.=S.**

Darlehnskassenverein  
Wiese gräfl.  
E. G. m. u. S.

Vorstand:

1. Bauergutsbes. Robert Otte,
2. Bauergutsbes. Karl Fels-  
mann,
3. Stellenb. Josef Streibel,
4. Bauergutsb. Georg Walte,
5. Bauergutsbes. Josef Rinke

Darlehnskasse.

**Wilcza, Nieder-, Kreis Rybnik.**

Germann Bellay

Inh.: Rittergutsbes. und  
Dampfziegeleibes. Ger-  
mann Bellay

Dampfziegelei.

**Wilcza, Ober-, Kreis Rybnik.**

Gerhard Starostzik

Inh.: Brettmühlenbes. Ger-  
hard Starostzik

Brettsägewerk.



**Wielepole, Rgl.—Woinowik.**

Eingetragene Firma	Inhaber, Vorstand oder Gesellschafter, Prokuristen	Geschäftszweig
--------------------	--	----------------

**Wielepole, Rgl., Kreis Rybnik.**

Ziegelwerk Königlich Wiele- pole bei Rybnik D.=S., Max Dudek u. Co.	Gesellschafter:	Dampfziegelei.
	1. Ziegeleibes. Max Dudek, Rybnik, 2. Ziegeleibes. Paul Urbanczyk, Rgl. Wielepole	

**Wilhelminenhütte (Janow), Kreis Ratibor D.=S.**

A. Eichauer	Inh.: verehel. Kfm. Antonie Eichauer, geb. Schlesinger	Schnitt- u. Manufakturrohdlg.
-------------	---	-------------------------------

**Wilmsdorf, Kreis Kreuzburg D.=S.**

Spar- und Darlehnskasse E. G. m. u. S.	Vorstand:	Spar- und Darlehnskasse.
	1. Pastor Karl Kappe, Wilmsdorf, 2. Hauptlehrer Louis Przi- rembel, Wischdorf, 3. Bauerntzbes. Johann Kregel, Sarnau, 4. Stellenbes. Johann Pieczonka, Wischdorf, 5. Stellenbesitzer Gottlieb Heindorf, Wischdorf	

**Windsdorf, Kreis Neisse.**

Windsdorf-Deutschwetter Darlehnskassenverein E. G. m. u. S.	Vorstand:	Darlehnskasse.
	1. Gutsb. Müller, Windsdorf, 2. Ortsvorsteher Teuber, Deutsch-Wette, 3. Scholtiseibes. M. Kieger, 4. Ortsvorst. Görlisch, Wins- dorf, 5. Stellmacherinstr. August Ettel, 6. Bauerntzbes. Jos. Wottke, Deutschwette	

**Winzenberg, Kreis Grottkau.**

Loebel Kohn	Ges.: Witwe Alara Kohn, geb. Labischin u. deren minderj. Kinder Felix, Richard u. Eugen Kohn, sämtlich in Neisse	Mehlmühle.
	Vorstand:	
Spar- und Darlehnskasse E. G. m. u. S.	1. Bauerntzbes. Josef Herde, 2. Landwirt Franz Müllich, 3. Gärtner Paul Gregor, 4. Gärtner Karl Padur, 5. Landwirt Alois Wottke	Spar- und Darlehnskasse.

**Woinowik, Kreis Ratibor.**

Carl Rzytki	Inh.: Kohlenhändler Carl Rzytki zu Lefartow	Kohlenhandel.
	Vorstand:	
Woinowiker Spar- und Darlehnskassenverein E. G. m. u. S.	1. Gärtner Johann Zacharowski, 2. Bauer Emanuel Donot, 3. Gärtner Vincent Rostek, 4. Gärtner Josef Urbas, 5. Kfm. Johann Rasinger	Spar- und Darlehnskasse.



Eingetragene Firma	Inhaber, Vorstand oder Gesellschafter Prokuristen	Geschäftszweig
Woinowitzer Zuckerrabrik, Adolf Schüd u. Co.	Gesellschafter: 1. Hrn. Adolf Schüd, 2. Hrn. Siegmund Hirsch, beide in Ratibor	Zuckerrabrik.

### Woischnik, Kreis Lublinig.

D. Brauer jr. Heinrich Brauer Hermann Brauer J. Brauer	Inh.: David Brauer jr. Inh.: Heinrich Brauer Inh.: Hermann Brauer Inh.: Johanna, verehel. Isidor Brauer	Gastwirt. Gemischte Warenhandlg. Agenturen, Expedition. Gemischte Warenhandlg.
Minna Brauer's Erben	Gesellschafter: Agnes und Anna Breuer, vertreten durch Heinrich Breuer in Woischnik	Gemischte Warenhandlg.
E. Kosterlik J. Kuschel L. Niesensfeld	Inh.: Salomon Kosterlik Inh.: Julius Kuschel Inh.: Louis Niesensfeld	Schnittwarenhandlung. Spezereivarenhandl. Spezereivaren-, Eisen- u. Spiritushandel.
Woischniker Darlehnskassen- verein E. G. m. u. S.	Vorstand: 1. Bürgermeister Hypolyt Zimmermann, 2. Hrn. Julius Kuschel, 3. Gastwirt Franz Stowronek, sämtlich in Woischnik, 4. Stellenbes. Carl Pniok, Lohna, 5. Hrn. Louis Niesensfeld, 6. Hrn. Heinrich Brauer, beide in Woischnik	Darlehnskasse.

### Woschegzh, Kreis Rybnik.

Spar- u. Darlehnskassen- verein E. G. m. u. S.	Vorstand: 1. Johann Geolazek, Woschegzh, 2. Franz Woczech, Garda- witz, 3. Paul Emiel, Krolowka, 4. Pfarrer Karl Handh, 5. Johann Moratvich, Batvise	Spar- und Darlehnskasse.
--	---	--------------------------

### Wundschütz, Kreis Kreuzburg O.=S.

Brennerei-Genossenschaft Wundschütz, E. G. m. b. S.	Vorstand: 1. Rittergutsbes. Harbort v. Windheim, Wundschütz, als Direktor, 2. Mühlenbes. Christian Welzer, Zeroltshütz, 3. Hgl. Domänenpächter Carl Redau, Bürgsdorf	Landw. Brennerei.
Karl Rabitz Zeroltshütz-Wundschützer Darlehnskassenverein E. G. m. u. S.	Inh.: Karl Rabitz Vorstand: 1. Freigärtner Carl Alonz, Wundschütz, Vorf., 2. Bauer Johann Meister, Wundschütz, Vertr., 3. Bauer Friedrich Aluska, Zeroltshütz, 4. Freigärtner Carl Grikfa, Wundschütz	Mühlenbetrieb. Darlehnskasse.



**Würbitz, Poln.-Zaborze.**

Eingetragene Firma	Inhaber, Vorstand oder Gesellschafter, Prokuristen	Geschäftszweig
--------------------	--	----------------

**Würbitz, Poln.-, Kreis Kreuzburg O.=S.**

Rudolf Freiherr von Reiskwitz	Inh.: Rudolf Freiherr von Reiskwitz	Ziegeleibetrieb.
Spar- und Darlehnskasse C. G. m. u. S.	Vorstand: 1. Bauergutsbes. Gottlieb Kroll, 2. Bauergutsbes. Gottlieb Hoffmann, 3. Bäckermeist. Daniel Meister, 4. Bauergutsbes. Carl Drobek, 5. Freistellenbes. Christian Natak	Darlehnskasse.

**Wyrow, Kreis Pleß.**

Wyrower Darlehnskassen- verein C. G. m. u. S.	Vorstand: 1. Mühlenbes. Valentin Wycisko, Vorst., 2. Ackerhäusler Paul Nagi, Stellvertreter, 3. Schuhmachermeist. Johann Walla, 4. Ackerhäusler Franz Sittko, 5. Ackerhäusler Mathäus Emiel, 6. Lehrer Robert Gottfried	Darlehnskasse.
---	--	----------------

**Wyssoka, Kreis Rosenberg O.=S.**

Franz Gromotka	Inh.: Franz Gromotka	Wiktualienhandel, Ziegelei, und Schankwirtschaft.
Spar- und Darlehnskasse C. G. m. u. S.	Vorstand: 1. Pfarrer Franz Kunze, 2. Lehrer Emanuel Janekto, 3. Bauer Simon Wollny, sämtlich in Wyssoka, 4. Halbbauer Johann Brzenska, Schoffschük, 5. Gem.-Vorst. Josef Lejschik, Lomnik	Spar- und Darlehnskasse.

**Zabelkau, Kreis Ratibor.**

Joseph Ackerhalt Zabelkauer Spar- und Dar- lehnskassenverein C. G. m. u. S.	Inh.: Kfm. Joseph Ackerhalt 1. Pfarrer Carl Porjchte, Vorstandender, 2. Bauer Andreas Seemann, Stellvertreter, 3. Gastwirt Carl Nikla, 4. Bauer Rudolf Ryborz, 5. Bauer Franz Nikla,	Kaufmännisches Geschäft. Spar- und Darlehnskasse.
--	---	--

**Zaborze, Kreis Zaborze.**

S. Adler jr. B. Babin Barbara-Apotheker, Inh.: Apotheker Oscar Stanjet	Inh.: Salomon Adler Inh.: Bruno Babin Inh.: Oscar Stanjet	Gemischte Warenhandlung. Spezereitwarenhandlung. Apotheker.
L. Baumgart H. Böhm Jacob Brauer Julius Brudniot	Inh.: Louis Baumgart Inh.: Max Michael Böhm Inh.: Jacob Brauer Inh.: Julius Brudniot	Spezereitwarenhandlung. Gemischte Warenhandlung. Kolonial- u. Schnittwarenhandl. Gemischte Warenhandlung.



Eingetragene Firma	Inhaber, Vorstand oder Gesellschafter, Prokuristen	Geschäftszweig
Salo Cohn	Inh.: Salo Cohn	Gastwirtschaft.
Simon Ehrlich	Inh.: Simon Ehrlich	Gastwirtschaft.
W. G. Fabrizi	Inh.: Carl Fabrizi	Sattlerei.
Benno Freund	Inh.: Benno Freund	Gastwirtschaft.
H. Glaser, Inh.: Heimmann Glaser	Inh.: Heimmann Glaser	Rekturanz.
Emil Gregor	Inh.: Hfm. Emil Gregor	Kolonial- u. Schnittwarenhdl.
Heimmann Grünberg	Inh.: Heimmann Grünberg	Kram- und Viktualienhdlg.
Oskar Hecht	• Gesellschafter: 1. Oskar Hecht, 2. Josef Louis Hecht	Ziegelei, Gastwirtschaft.
Conrad Heinrich	Inh.: Maurermeister Con- rad Heinrich	Vaugeschäft.
Josef Herzberg	Inh.: Josef Herzberg	Gastwirtschaft.
H. Herzberg	Inh.: Hermann Herzberg	Destillation, Kauf- u. Rück- kaufsgeschäft, Kolonialw.- Handlung.
H. Horowik, Consum-Warenhaus	Inh.: Nathan Horowik	Kolonial- u. Schnittwarenh.
Adolf Jacubek	Inh.: Hfm. Adolf Jacubek	Kolonial- u. Schnittwarenh.
Anton Janik	Inh.: Anton Janik	Kaufmännisches Geschäft.
A. Kaiser	Inh.: Adolf Kaiser	Häcksel- u. Hafergeschäft, Gastwirtschaft.
Carl Katscher	Inh.: Schlosser- u. Schmiede- meister Carl Katscher	Vauschlosserei.
Leopold Kitz	Inh.: Leopold Kitz	Säde- und Planenfabrik.
Arthur Kempfky, vorm. G. Marka	Inh.: Arthur Kempfky	Buchhandlung.
Richard Koeppen	Inh.: Hfm. Richard Koeppen	Kolonial- u. Eisenwarenhdl.
Josef W. Kolton	Inh.: Josef Kolton	Konfektionsgeschäft.
Simon Krebs	Inh.: Simon Krebs	Gastwirtschaft
Gottlieb Leder	Gesellschafter: 1. Gottlieb Leder, 2. Carl Leder	Rekturanz.
Isaak Löbmann	Inh.: Isaak Löbmann	Gastwirtschaft.
W. Nebel, Inh.: Salo Nebel	Inh.: Salo Nebel	Kolonial- und Manufaktur- warenhandlung.
Nathan Nebel	Inh.: Hfm. Nathan Nebel	Kolonial- und Manufaktur- warenhandlung.
Adolf Olschowsky	Inh.: Adolf Olschowsky	Gastwirtschaft u. Viktualien- handel.
Paul Pollot	Inh.: Paul Pollot	Schanwirtschaft.
Klara Pyka	Inh.: Handelsfrau Klara Pyka	Kolonial-, Spezerei-, Sturz- und Bierhandel.
Louis Schroeder	Inh.: Louis Schroeder	Spezerei- u. Vorkosthandel.
Franz Schyma	Inh.: Gastwirt Franz Schyma	Gastwirtschaft.
Carl Sedlag	Inh.: Carl Sedlag	Ziegelei u. Gastwirtschaft.
W. Seidler	Inh.: Nathan Seidler	Spezerei- und Manufaktur- warenhandlung.
Leopold Siedner	Inh.: Leopold Siedner	Spezerei-, Schnittwaren- u Eisenhandlung.
Theodor Sladel	Inh.: Theodor Sladel	Klempnerei.
Julie Waleczuk	Inh.: Julie Waleczuk	Kolonial-, Bier- und Wein- handel.
Julius Weissenberg	Inh.: Hfm. Julius Weissen- berg	Kaufmännisches Geschäft.



# **Zaborze—Alt-Zaborze.**

Eingetragene Firma	Inhaber, Vorstand oder Gesellschafter, Prokuristen	Geschäftszweig
<b>Cäsar Wollheim, Berlin, Zweig Niederlassung in Zaborze</b>	Gesellschafter: 1. verw. Frau Kommerzienrat Caroline Wollheim, geb. Rollat, Berlin, 2. Geheimer Kommerzienrat Eduard Arnold, Berlin Prokuristen: 1. Max Böhm, Zaborze, 2. Otto Harzdorf, Berlin, 3. Emil Hedloff, Berlin, 4. Bernhard Philipp, Berlin	Kohlengroßhandlung.
<b>Zaborzer Darlehnskassen= verein G. G. m. u. S.</b>	Vorstand: 1. Hausbes. und Gastwirt Ignaz Chwalezyk, Vors., 2. Lehrer Stanislaus Smolen, Stellvertr., 3. Bauer Johann Mainka, 4. Hausbes. Carl Gryb, sämtlich in Zaborze, 5. Hausbes. Hyacinth Bialas, Zaborze-Poremba, 6. Hausbes. Franz Hauß= mann, Zaborze, 7. Hausbes. Julius Kurzah, Zaborze-Poremba	Darlehnskasse.
<b>Zaborzer Dampfmolkerei= Genossenschaft G. G. m. u. S.</b>	Vorstand: 1. Dampfmolkereibes. Karl Worsukh, Zaborze, 2. Rentier Franz Leschnik, Alt-Zaborze, 3. Kfm. Emanuel Matwa, Wieschowitz	Dampfmolkerei.

## **Alt-Zaborze.**

<b>Berthold Binias Paul Brysch</b>	Inh.: Berthold Binias Inh.: Paul Brysch	Uhrmacher. Spezerei- u. Kolonialwaren= handel, Produktengeschäft.
<b>Wilhelm Czeppan</b>	Inh.: Wilhelm Czeppan	Selbsterwasserfabrik, Waren= geschäft.
<b>Adolph Deichsel</b>	Inh.: Adolph Deichsel, Wieschowitz. Dem Buch= halter Oskar Thiel u. dem Ingenieur J. Franz Braunschwieg in Alt= Zaborze ist Gesamtprokura erteilt.	Draht- u. Haufeisfabrik.
<b>Enso Fechner</b>	Inh.: Kaufmannswitwe Röschen, gen. Therese Fechner, geb. Bernmann	Spezerei- und Manufaktur= warenhandlung.
<b>Victor Grzendziel Haupt-Bierdepot, Josef u. Guido Schüller</b>	Inh.: Victor Grzendziel Gesellschafter: Brauereibesitzer Josef und Guido Schüller	Fleischerei. Bierverlag.
<b>Josef Hausdorff</b>	Inh.: Josef Hausdorff	Mehl-, Getreide- und Pro= duktengeschäft.
<b>Carl Jęglinśki M. Kaiser</b>	Inh.: Carl Jęglinśki Inh.: Michael Kaiser	Gastwirtschaft. Brauerei, Biegelei, Gast= wirtschaft.
<b>Josef Kirchner Peter Kopyto</b>	Inh.: Josef Kirchner Inh.: Peter Kopyto	Molkerei. Kolonial-, Manufaktur= waren und Garderoben= handlung.
<b>Max Krebs</b>	Inh.: Max Krebs	Gastwirtschaft und Biegelei.



Eingetragene Firma	Inhaber Vorstand oder Gesellschafter, Prokuristen	Geschäftszweig
Levy Morgenstern	Inh.: Levy Morgenstern	Gastwirtschaft u. Viktualien- Handlung.
H. Neumann	Inh.: Kauffrau Handel Neumann	Spezereihandlung.
A. Rietzschmann u. Co.	Inh.: Frau Susanna, verehel. Fabrikbesitzer Eugen Wein- becker, verwitwet gewesene Rietzschmann, geb. Bünauf	Sägewerk.
Ignaz Drzko	Inh.: Ignaz Drzko	Ziegelei und Wetturanz.
Johann Drzko	Inh.: Johann Drzko	Ziegelei und Wetturanz.
Isaak Pollak	Inh.: Isaak Pollak	Gastwirtschaft.
F. Ritter	Inh.: Fodor Ritter	Lampen- und Alsteisenhdlg.
Carl Sachs	Inh.: Paul Sachs	Fabrikation von Wagenjett und Dampfziegelei.
A. Schneider	Inh.: Anton Schneider	Stahl- und Eisenhandel.
Heinrich Schwerdtner	Inh.: Antonie Schwerdtner	Gastwirtschaft.
Wilhelm Silber's Baugeschäft und Dampfziegeleiwerke	Gesellschafter: 1. Eugen. Wilhelm Silber, Ostroppa, 2. Zimmermstr. Fodor Silber, Alt-Zabrze	Baugeschäft u. Ziegelei.
Spar- und Credittasse des Haus- und Grundbesitzer- Vereins, E. G. m. b. H.	Vorstand: 1. Bureauvorsteher Johann Kapesch, 2. Rentner Blasius Dlubak, 3. Uhrmacher u. Juwelier Berthold Winias, 4. Hausbesitzer Franz Machura, 5. Hausbes. Konstantin Pindur, 6. Gasthausbes. Paul Marka, 7. Hausbes. Valentin Wosch, 8. Hausbes. Josef Czerny, 9. Hausbes. Peter Sobietai	Bankgeschäft.
Paul Theusner	Inh.: Paul Theusner	Bierverlag.
Bernhard Ntso	Inh.: Bernhard Ntso	Gastwirtschaft u. Viktualien- handel.
Carl Unger	Inh.: Carl Unger	Gastwirtschaft.
Ida Weich	Inh.: Kauffrau Ida Weich	Spezerei- u. Eisenwarenhdl.
Salò Wendriner	Inh.: Hjm. Salò Wendriner	Spezerei- u. Kurzwarenhdl., Drogerie.
Wilhelmshöhe, Inhaber Carl Wolff	Inh.: Carl Wolff	Gastwirtschaft.
Albert Zimmermann	Inh.: Albert Zimmermann	Dampfziegelei.

### Klein-Zabrze O.-S.

Abler-Apothek Zabrze D.-S.	Inhaber:	Apothek.
Paul Strzipich	Apotheker Paul Strzipich	
Max Angrek	Inh.: Max Angrek	Herrengarderobengeschäft.
Marcus Heinrich Apt	Inh.: Marcus Heinrich Apt	Vermittelung von Grund- stücks-An- u. -Verkäufen.
Samuel Benger	Inh.: Kaufmann Samuel Benger	Konfektions-Geschäft.
Siegfried Berg	Inh.: Siegfried Berg	Gastwirtschaft.
G. Berger	Gesellschafter: 1. Adolf Berger, 2. Bruno Berger	Bäckerei.
Wilhelm Borinski	Inh.: Wilhelm Borinski	Gemischte Warenhandlung.



**Klein-Zabrze O.-S.**

Eingetragene Firma	Inhaber, Vorstand oder Gesellschafter, Prokuristen	Geschäftszweig
<b>Johannes Braschke</b> <b>Consolidirte Nebenhütte</b>	Inh.: Johannes Braschke Vorstand: Direktor Conrad Pastor in Zabrze Bevollmächtigte: C. Schreiber, L. Hirschfeld, H. Harnis	Kolonialwarenhandlung. Eisenerzförderungen, Hoch- öfen, Walzwerk, Büdel- werk, Kesselschmiede, Maschinenbauanstalt, Eisengießerei, Kleineisen- zeugfabrik, mechanische Wertstatt und Hotsöfen.
<b>Louis Danziger</b> <b>Donnersmarthütte, Ober- schlesische Eisen- u. Kohlen- werke, Aktiengesellschaft</b> <b>Zabrze</b>	Inh.: Louis Danziger Vorstand: Generaldirektor Julius Hochgesand Prokuristen: 1. Direktor Anton Janus, Zabrze, 2. Direktor Hermann Müller, Zabrze, 3. Direktor Karl Grund, Dorotheendorf, 4. Direktor Max Krause, Zabrze	Drogenhandel. Steinkohlengruben u. Eisen- erzförderungen, Hochöfen, Eisengießerei, Mähren- gießerei, Maschinenbau- anstalt, Kesselschmiede, Eisenkonstruktionswerkstatt, Hotsanstalt mit Neben- produkten, Ziegeleien und Steinbrüche.
<b>Johann Dubiel</b>	Gesellschafter: 1. Fleischermeister Johann Dubiel, 2. Fleischermstr. Hermann Kawa	Fleischerei.
<b>Johann Duda</b> <b>Isaak Eisner</b> <b>Isaak Eisner</b>	Inh.: Johann Duda Inh.: Isaak Eisner Inh.: Isaak Eisner	Schuhwarenhandlung. Gastwirtschaft. Kolonial- u. Schnittwaren- handel.
<b>Wilhelm Eisner</b>	Gesellschafter: 1. Ww. Friederike Eisner, geb. Böhm zu Zabrze, 2. Hugo Eisner	Masfabrik und Ziegelei.
<b>L. Finkler</b> <b>H. Fischer</b>	Inh.: Louis Finkler Inh.: Ww. und Kauffrau Rosalie Fischer	Schuhwarenlager. Gemischte Warenhandlung.
<b>M. Fischer</b>	Gesellschafter: 1. Kaufm. Marcus Fischer, in Klein-Zabrze, 2. Herm. Fischer in Breslau, Neufeststraße 2	Kleider- u. Schnittwaren- handlung.
<b>F. Fleischer</b> <b>Fedor Friedländer</b> <b>Anna Gallaschitz</b> <b>Gasanstalt Zabrze</b>	Inh.: Ferdinand Fleischer Inh.: Fedor Friedländer Inh.: Anna Gallaschitz Vorstand: 1. Kaufmann Max Böhm, Zabrze, 2. Gasanstaltsdirektor Her- mann Wörn, Klein-Zabrze	Schankwirtschaft. Schankwirtschaft. Gelbgießerei. Gasanstalt.
<b>Franz Giller</b>	Inh.: Franz Giller	Wein-, Bier- und Liqueur- Ausfuhrl.
<b>Hotel Glaser</b> <b>Inhaber Hugo Glaser</b> <b>Max Glaser</b> <b>Philipp Glaser</b> <b>Wilhelm Glusa</b> <b>Josif Gonsior</b> <b>Anton Gorzolla</b> <b>F. Grünwald</b> <b>Heinrich Händler</b>	Inh.: Hugo Glaser Inh.: Max Glaser Inh.: Philipp Glaser Inh.: Wilhelm Glusa Inh.: Josif Gonsior Inh.: Anton Gorzolla Inh.: Jacob Grünwald Gesellschafter: 1. verw. Antonie Händler, geb. Mosler, 2. Kaufm. Eugen Händler	Weißwarengeschäft. Fuhrgeschäft. Kolonialwarenhandlung. Schneider u. Fahrradhdl. Fleischer. Holzhandlung. Getreidemühle.



Eingetragene Firma	Inhaber, Vorstand oder Gesellschafter, Prokuristen	Geschäftszweig
A. Sawlikel E. Heilborn	Inh.: Alois Sawlikel Gesellschafter: 1. verw. Kaufmann Marie Heilborn, 2. Kaufm. Adolf Richter	Kleinhandel m. Bier u. Wein. Warengeschäft.
Bruno Herzberg	Inh.: Bruno Herzberg Prof.: Kaufmannsrau Ida Herzberg, geb. Hecht	Kolonialwaren-, Delikatessen- u. Produktenhandel.
Gehr. Herzberg Nachf. Inhaber Arthur Weniger	Inh.: Arthur Weniger	Essig-, Spritz-, Seif-Fabrik, Kolonialwarenhandlung, Schankwirtschaft.
Max Hilbricht Dr. Hoeppel u. Co.	Inh.: Max Hilbricht Inh.: Sigismund Hirsch, Sandowik	Gastwirt. Selterwasserfabrik, Fisch- handel und Handel mit geistigen Getränken.
Robert Jacob, vorm. J. Meyer's Nachf. Max Kach, Ratibor Zweigniederlassung in Kl.-Zabrze	Inh.: Robert Jacob	Guß- und Eisenwarenhdl.
Adolf Kirschner, Beuthen Zweigniederlassung in Zabrze	Inh.: Kaufm. Max Kach in Ratibor	Damenkonfektion.
Julius Kochmann	Inh.: Kfm. Adolf Kirschner	Zigarrenhandlung.
Johann Koslowski E. Kosterlik Carl Kruppa Johanna Leschnizer Sidor S. Lewin	Inh.: Destillateur Julius Kochmann	Destillation.
August Mandel Marien-Apothete P. Behowski Paul Meyer	Inh.: Johann Koslowski Inh.: Samuel Kosterlik Inh.: Carl Kruppa Inh.: Johanna Leschnizer Inh.: Sidor Heymann Lewin	Fleischermeister. Destillation. Drogenhandlung. Schankwirtschaft. Gemischte Waren- u. Eisen- handlung.
J. Mikolajczik	Inh.: August Mandel Inh.: Apothekenbesitzer Paul Behowski	Leinenwarenhandlung. Apothete.
Julius Müde Inhaber: Hans Müde Ignaz Murgoth	Inh.: Möbelhändler Paul Meyer	Möbelhandlung.
Filiale von Neumann's Stadtbuchdruckerei Oberschlesische Bierbrauerei Aktien-Gesellschaft, vormals L. Händler S. Drzegow	Inh.: Josef Mikolajczik	Gastwirtschaft, Kolonial- warenhandlung. Buchdruckerei u. Papierhdl.
Reinhold Oswald	Inh.: Hans Müde	Buchdruckerei u. Bier- auschank.
A. Pinczower Morik Pinkus Adolf Pollack	Inh.: Ignaz Murgoth	Bierbrauerei.
Julius Pollack Max Pollack S. Pollack Julius Pollack Sohn Johann Potstada	Inh.: Max Czech, Zabrze Vorstand: Kaufm. Siegfried Händler, Zabrze	Kolonial- u. Schnittwaren- handlung. Mhren-, Gold- und Silber- warenhandlung.
	Inh.: Witfrau Amalie Drzegowo	Lederhandel. Lederhandlung. Bauholzhandel.
	Inh.: Reinhold Oswald	
	Inh.: Adolf Pinczower Inh.: Morik Pinkus Gesellschafter: 1. Witwe Hulda Pollack, 2. die minderjährigen Ge- schwister: Elfriede, Fried- rich, Leo u. Irma Pollack	
	Inh.: Julius Pollack Inh.: Max Pollack Inh.: Heinrich Pollack Inh.: Adolf Pollack Inh.: Maurermeister Johann Potstada	Gastwirtschaft. Expedition. Lederhandlung. Lederhandlung. Maurermeister.



**Klein-Zabrze O.-S.**

Eingetragene Firma	Inhaber, Vorstand oder Gesellschafter, Prokuristen	Geschäftszweig
A. Prager Z. u. G. Proste	Inh.: Marcus Max Prager Gesellschafter: Max Proste, Paul Proste	Rohproduktengeschäft. Eisenhandlung.
M. Roth Rud. Rütgers, chemische Fabrik für Theerprodukte, Charlottenburg, mit je einer Zweigniederlassung zu Ober-Heidut und Zabrze D.-S., letztere unter der Firma: Rud. Rütgers chemische Fabrik für Theerprodukte	Inh.: Moritz Roth Inhaber: Ingenieur Rudolf Rütgers, Charlottenburg—Westend, Horn-Allee 18/22 Prokuristen: a) mit Einzelprof.: Edmund Opitz, Charlottenburg, b) mit Kollektivprokura: Carl Schmidt, Wilmersdorf, Emil Thie, Wilmersdorf Bevollmächtigte: 1. Fabrikdirektor Friedrich Ruffig, in Ober-Heidut (Bahnhof Schwientoch- lovitz), 2. Betriebsleiter Paul Mai- wald, in Zabrze	Eisenhandlung. Chemische Fabrik für Theer- Produkte.
Wilhelm Schaefer	Inh.: Ww. und Bahnhofs- wirtin Selma Schaefer, geb. Mazur	Bahnhofsrestauration.
Heinrich Scharff	Inh.: Spediteur Heinrich Scharff	Spediteur.
Isidor Scheyer J. B. Schiller Nachfolger	Inh.: Isidor Scheyer Gesellschafter: 1. Max Daniel, 2. Julius Angrek	Wurz- u. Weißwarengeschäft. Garderobenhandlung.
Adolf Schiller M. Schlesinger	Inh.: Adolf Schiller Inh.: Brauereibesitzer Josef Schüller, Deuthen D.-S.	Herrengarderobe. Bierverlag.
Hermann Schmarzel R. Schmiedler Inh. Kathinka Schmiedler	Inh.: Hermann Schmarzel Inh.: Kaufmannsfrau Ka- thinka Schmiedler, geb. Strumpf, Al.-Zabrze	Hotel. Luxus- u. Galanteriewaren- handlung.
Salomon Schüller	Inh.: Josef Schüller	Dampfbäckerei, Ziegelei und Destillation.
Siegfried Schüller	Inh.: Siegfried Schüller	Hotel.
Nathan Schuh E. Schwarz	Inh.: Nathan Schuh Inh.: Kauffrau Elisabeth Schwarz	Gemischte Warenhandlung. Holzhandel.
Isidor Silbermann Max Sliwka Siegmond Sorstky	Inh.: Josef Silbermann Inh.: Max Sliwka Inh.: Fleischer Siegmund Sorstky	Schnittwarenhandlung. Waugeschäft u. Cafe. Kleisch- u. Wurfgeschäft.
Isidor Sprai Max Stadler L. Steinitz	Inh.: Isidor Sprai Inh.: Gastwirt Max Stadler Inh.: Lena, verehel. Salo- mon Steinitz, geb. Silber- feld	Kürschnerei u. Mützenhdlg. Gastwirtschaft. Zigarrenhandel.
Emil Strumpfner Technisches Bureau für Gas-, Kanalisations- u. Wasser- anlagen, Oskar Kublit	Inh.: Emil Strumpfner Inh.: Ingenieur Oskar Kublit	Konfektionsgeschäft. Technisches Bureau für Gas-, Kanalisations- u. Wasser- anlagen.
Franz Zopfner, Expeditions-, Verladungs- u. Möbeltransportgeschäft D. Ullmann	Inh.: Franz Zopfner Prof.: Ehefrau Martha Zopfner, geb. Großer Inh.: Ottilie, verehel. Ull- mann, geb. Nabel	Expedition, Verladungs- und Möbeltransportgeschäft. Gummivarenhandel.



Eingetragene Firma	Inhaber, Vorstand oder Gesellschafter, Prokuristen	Geschäftszweig
<b>Volksbank zu Zabrze D.=S.</b> E. G. m. b. H.	<b>Vorstand:</b> 1. Fleischermeister Johann Dubiel, Kl.=Zabrze, 2. Kürschnermeister Franz Beschnitt, Zabrze, 3. Agent Paul Koresz, Zabrze Inh.: August Walliczek Inh.: Hermann Wiener Inh.: Benjamin Wienskowitz Inh.: Baumeister Victor Wygasch Kommanditgesellschaft. Persönlich haft. Gesellschaft: 1. Hfm. Sidor Kochmann, in Gleiwitz, 2. Hfm. Bruno Pniower, in Zabrze	Bankgeschäft.          Klempner. Lederhandel. Gemischte Warenhandlung. Baugeschäft.  Bankgeschäft.
<b>August Walliczek</b> <b>Hermann Wiener</b> <b>B. Wienskowitz</b> <b>Victor Wygasch</b>		
<b>Zabrzeer Diskontobank,</b> <b>Kochmann u. Co.</b>		

### Balenge, Kreis Rattowitz D.=S.

<b>J. Boronowski</b>	Inh.: Josef Boronowski	Gemischte Waren- und Bier- handel.
<b>Consum-Verein Roszdin=</b> <b>Schoppinitz</b> E. G. m. b. H. Roszdin mit Zweignieder- lassung in Balenge	<b>Vorstand:</b> 1. Schichtmeister B. Wilt, Paulshütte, 2. Geschäftsführer Arthur Dagner, Roszdin, 3. Materialienverwalter Knorr, Wilhelminenhütte, 4. Faktoreiverwalter Carl von der Oelsenitz, Roszdin Gesellschafter: 1. Hfm. Elkan Dzialszynski, 2. Moriz Moses Inh.: Anton Tessler	Kolonial-, Schnitt-, Woll- u. Kurzwaren-, Wein-, Bier- und Spirituosen- handlung.          Kaufmännisches Geschäft.   Kolonial-, Kurz- und Woll- warenhandel.
<b>E. Dzialszynski u. Comp.</b>		
<b>Anton Tessler</b>		

### Balengerhalde, Kreis Rattowitz D.=S.

<b>August Wagner</b>	Inh.: Ziegeleibesitzer August Wagner	Ziegelei.
----------------------	---	-----------

### Bauchwitz, Kreis Leobschütz.

<b>Anton Rother</b> <b>Bauchwitzer Darlehnskassen=</b> <b>verein</b> E. G. m. u. H.	Inh.: Anton Rother <b>Vorstand:</b> 1. Anbauer Johann Aloise, Vereinsvorst., 2. Häusler Josef Wönl, stell- vertr. Vereinsvorst., 3. Gärtner Julius Janotta, 4. Baunternehmer Anton Stiebler, 5. Anbauer Julius Patwelle	Malzfabrik. Darlehnskasse.
--	--	-------------------------------

### Bauditz, Kreis Ratibor.

<b>Eugen Hirschberg</b> <b>Johann Koller</b>	Inh.: Eugen Hirschberg Inh.: verehel. Marie Koller, geb. Böhian Inh.: Johann Mikulla	Apotheke. Kolonialwarenhandlung.  Kaufmännisches Geschäft.
<b>J. Mikulla</b>		



**Zaudik—Zawodzie.**

Eingetragene Firma	Inhaber, Vorstand oder Gesellschafter, Prokuristen	Geschäftszweig
<b>Spar- und Darlehnskasse</b> E. G. m. u. S.	<b>Vorstand:</b> 1. Bürger Wilhelm Gotts- mann, 2. Tischlermeister Friß Laske, 3. Gärtner Franz Lamla, 4. Großbürger Mathes Blachetzki, 5. Bürger Wilhelm Lauterbach	Spar- und Darlehnskasse.
<b>Herzogl. Zawada, Kreis Ratibor.</b>		
<b>Herzoglich Zawadaer Spar- und Darlehnskassenverein</b> E. G. m. u. S.	<b>Vorstand:</b> 1. Jacob Brzhylla, Herzogl. Zawada, 2. Häusler Johann Heinh, Herzogl. Zawada, 3. Bauer Franz Szczuka, Leng 4. Häusler Jacob Wallach, Leng, 5. Gärtner Emanuel Wallach, Herzogl. Zawada	Spar- und Darlehnskasse.
<b>Zawadzki, Kreis Groß-Strehlig.</b>		
<b>Kylolyse</b>	<b>Aktien-Gesellschaft.</b> <b>Vorstand:</b> Kaufmann Ernst Reep	Holzverkohlungsanstalt.
<b>Consum-Verein Zawadzki</b> <b>Aktiengesellschaft</b>	<b>Vorstand:</b> 1. Hütteninspektor Wilhelm Esfer, 2. Produktenverwalter Louis Schreiber	Spezerei- u. Schnittwaren- handlung.
<b>L. Pinzower</b>	<b>Inh.: verehel. Kfm. Pinna</b> Pinzower, geb. Cohn	Spezerei-, Tabak-, Salz- u. Wiktualienhandlung.
<b>Zawisz, Kreis Pleß.</b>		
<b>Josef Piechulek jun.</b>	<b>Inh.: Maurermeister Josef</b> Piechulek jun.	Dampfsiegelei.
<b>Zawisna-Mendorf, Kreis Rosenberg D.=S.</b>		
<b>J. Neumann</b>	<b>Inh.: Isidor Neumann</b>	Großhandel mit Spiritus rc., Getreidehandel.
<b>David Schlesinger</b>	<b>Inh.: Max Schlesinger</b>	Arbeitervermittler und Gast- wirtschaft.
<b>Zawodzie, Kreis Rattowik D.=S.</b>		
<b>St. Barbara-Apothekc,</b> <b>B. Bauer</b>	<b>Inh.: Valerian Bauer</b>	Apothekc.
<b>Chemische Fabrik, Aktien- gesellschaft, vorm. Carl</b> Scharff u. Co., Breslau, Betriebssort: Zawodzie bei Rattowik	<b>Vorstand:</b> Otto Saeger, Hüttendirektor, Kosdzin D.=S., <b>Prokuristen:</b> 1. Eduard Rothmann, 2. Max Krusche <b>Inh.: Hermann Fernbach</b> <b>Vorstand:</b> 1. Generaldirektor Kaiser- licher Baurat Paul Sante, Rattowik, 2. Direktor Paul Drischel, Prokurist: Albrecht Drees, Rattowik	Künstliche Düngemittel- fabrikation.
<b>G. Fernbach</b> „Ferrum“, vorm. Rhein u. Co. Aktiengesellschaft		Gemischte Warenhandel. Siemens-, Martin-, Stahl-, Facon- u. Eisengießerei, Fabrikation von Achsen, Muttern, Schrauben, Bolzen, Nieten pp., Wagen- bauanstalt, Fabrikation von Dampfesseln, Wasser- gas, Blechschweißwerk zur Herstellung von Röhren und Hohlkörpern.



**Zawodzie—Zembowiz.**

Eingetragene Firma	Inhaber, Vorstand oder Gesellschafter Prokuristen	Geschäftszweig
<b>A. Hoffmeister</b>	Gesellschafter: 1. Kfm. Salomon Wiener, 2. Kfm. Siegfried Wiener, beide in Kattowitz	Ofenfabrik.
<b>Kania u. Kunze</b>	Gesellschafter: 1. Karl Kunze, 2. Architekt Felix Schuster, 3. Kfm. Gustav Müller, sämtlich in Kattowitz	Dampfkesselfabrik u. Stahl- gießerei.
<b>Jacob Weissenberg u. Co.</b>	Gesellschafter: 1. Jacob Weissenberg, 2. Max Weissenberg	Kohlenhandel.

**Zawodzie-Kutschau, Kreis Lublinitz.**

<b>Josef Seidemann</b>	Inh.: Josef Seidemann	Kaufmännisches Geschäft.
------------------------	-----------------------	--------------------------

**Bedlitz, Kreis Oppeln.**

<b>J. Schott</b>	Inh.: Johann Schott	Theerfabrik
------------------	---------------------	-------------

**Beiselswitz, Kreis Neustadt O.=S.**

<b>Beiselswitzer Darlehns- kassenverein C. G. m. u. S.</b>	Vorstand: 1. Bauer Josef Bettner, 2. Bauer Josef Striegan, 3. Bauer Johann Georg Gomolka, 4. Bauer Franz Masur, 5. Gärtner Johann Welda	Darlehnskasse.
--	---	----------------

**Belasno, Kreis Oppeln.**

<b>Belasnoer Spar- und Dar- lehnskassenverein C. G. m. u. S.</b>	Vorstand: 1. Pfarrer Josef Wollny, Vorsitzender, 2. Gem.-Vorst. Ignaz Paw- letta, Stellvertr., 3. Bauer Simon Wienek, 4. Häusler Andreas Hennes, 5. Bauer Josef Pawletta	Spar- und Darlehnskasse.
--	---	--------------------------

**Zembowiz, Kreis Rosenberg O.=S.**

<b>Darlehnskassenverein C. G. m. u. S.</b>	Vorstand: 1. Lehrer Franz Mendel, Zembowiz, 2. Bauer Johann Weber, Zembowiz, 3. Schmied Thomas Kacz- marczyk, Zembowiz, 4. Bauer Peter Reimann, Radau, 5. Gärtner Simon Pielorz, Kueja	Darlehnskasse.
<b>Friederike Wartenberger</b>	Inh.: Friederike Warten- berger	Wittualien- u. Stromhandel, Gastwirtschaft.



# **Zernik — Ziegenhals.**

Eingetragene Firma	Inhaber, Vorstand oder Gesellschafter, Prokuristen	Geschäftszweig
--------------------	--	----------------

## **Zernik, Kreis Gleiwitz.**

**Zerniker Spar- und Dar-  
lehnskassenverein**  
E. G. m. u. S.

**Vorstand:**

1. Gasthausbesitzer Blasius  
Wittas, Zernik, Vorf.,
2. Hausbesitzer Marzellus  
Jarosch, Zernik, Stellb.,
3. Häusler Josef Michalik,  
Zernik,
4. Stellenbes. Constantin  
Michalik, Schalscha,
5. Stellenbes. Emanuel  
Khyia

**Spar- und Darlehnskasse.**

## **Zernik, Deutsch-, Kreis Gleiwitz.**

**Spar- und Darlehnskasse**  
E. G. m. u. S.

**Vorstand:**

1. Franz Ballon,
2. Johann Breganzth,
3. Stefan Twardawa,
4. Alexander Koscha,  
sämtlich in Dtsch.-Zernik,
5. Johann Gyllner, Nieborowitz

**Spar- und Darlehnskasse.**

## **Ziegenhals, Kreis Reiffe.**

**Victor Bauch**  
**A. C. Botta**  
**F. Brachmann**  
**Brauerei zum Bergkeller,**  
**Stoklossa u. Co.**

**Inh.: Marie Bauch**  
**Inh.: Moie Botta**  
**Inh.: Heinrich Brachmann**  
**Gesellschafter:**

1. Brauereibes., Braumeister  
Carl Stoklossa,
2. Besitzer Carl Tieke,  
beide in Ziegenhals,
3. Rentier Paul Winkler,  
Reiffe

**Glas- u. Porzellantwarenh.**  
**Handschuhnäherei.**  
**Schnittwarenhandel.**  
**Brauerei.**

**Hermann Casper**

**Inh.: Hermann Casper**

**Spezerei-, Eisentwaren-, Ge-  
treide-, Düngemittel- und  
Wechselgeschäft.**

**Otto Choken**

**Inh.: Otto Choken**

**Fabrik von feuerficheren  
Spundverschlüssen.**

**A. Escher**  
**Hilke u. Singer**

**Inh.: Rfm. Albert Escher**  
**Gesellschafter:**

1. Rfm. Josef Hilke,
2. Rfm. Josef Singer

**Schnittwarengeschäft.**  
**Holzschleiferei und Holz-  
pappenfabrik.**

**Josef Fränkel**  
**Ludwig Fränkel**

**Inh.: Josef Fränkel**  
**Inh.: Ludwig Fränkel**

**Bankgeschäft, Getreidehandel.**  
**Holzwaren-, Zigarrenkisten-  
u. Essigsapfabrik.**

**Hugo Fränzel**  
**Franke u. Co.**  
**Heinrich Gläkel**

**Inh.: Hugo Fränzel**  
**Inh.: Conrad Methner**  
**Inh.: Rfm. Heinrich Gläkel**

**Kolonialwarenhandel.**  
**Holzstofffabrik.**  
**Spezereiwaren- und Wein-  
handlung.**

**Franz Grimm**

**Inh.: verw. Frau Agnes  
Grimm, geb. Gläkel**  
**Gesellschafter:**

1. Frau Emma Grohmann,  
geb. Wagner,
2. Fabrikant Emil Groh-  
mann,  
beide in Würbenthal  
(Osterr.=Schlesien)

**Weberei.**

**Grohmann u. Co.**

**Inh.: Josef Grondel**  
**Inh.: Max Heide**

**Zwirnfabrik.**

**Josef Grondel**  
**M. Heide**

**Ziegelei mit Dampfbetrieb.**  
**Apotheke.**



Eingetragene Firma	Inhaber, Vorstand oder Gesellschafter, Prokuristen	Geschäftszweig
<b>P. Hirschberg's Nachfolger</b>	Inh.: Josef Hille	Manufaktur- u. Modewaren- handel.
<b>Mois Hübner</b> <b>E. Junik u. Sohn</b> <b>Emil Kassel</b>	Inh.: Moiss Hübner Inh.: Rudolf Niskmann Inh.: verm. Frau Natalie Kassel, geb. Goldmann	Destillation. Brennerei, Gastwirtschaft. Häute- und Fellehandel, Peitschenriemenfabrik.
<b>J. Kexler, Falkenberg D.=S.</b> mit Zweigniederlassung in Ziegenhals	Inh.: Fabrikbes. Johannes Kexler	Zigarrenfabrik.
<b>Theodor Langer</b> <b>Carl Lüttig, Halle a. S.,</b> mit Zweigniederlassung in Ziegenhals	Inh.: Theodor Langer Gesellschafter: 1. Carl Lüttig, Halle, 2. Carl Lüttig jun., Halle	Handschuhnäherei. Holzgroßhandel.
<b>Heinrich Lux</b> <b>A. Pietisch, Verlag</b> <b>Ed. Polewka</b> <b>Josef Reimann</b>	Inh.: Heinrich Lux Inh.: August Pietisch Inh.: Rfm. Eduard Polewka Inh.: Oskar Verch	Seifenfabrik. Verlagsbuchhandel. Handschuhnähschneiderei. Drogerie- u. Spezerei- warenhandlung.
<b>A. Richter</b> <b>Carl Rülle (W. Raschdorf)</b>	Inh.: Moiss Richter Inh.: Georg Raschdorf	Leinwandweberei. Buch-, Kunst-, Musikalien- und Papierhandel, Lehr- mittel- u. Komptoiruten- silienversand.
<b>R. C. A. Rosenberger</b>	Inh.: Rfm. Robert Rosen- berger	Spezerei-, Kurz- u. Eisen- warengeschäft.
<b>Heinrich Schneider</b> <b>Franz Schubert</b> <b>Josef Singer</b> <b>Franz Stehr's Nachfolger,</b> <b>Carl Hahn</b> <b>Josef Trautmann</b>	Inh.: Heinrich Schneider Inh.: Franz Schubert Inh.: Josef Singer Inh.: Rfm. Carl Hahn	Maschinenbauer. Kolonialwarenhandel. Handschuhfabrik. Expeditions-geschäft.
<b>Trautwetter u. Co.</b> <b>Ulrich Unfeld</b>	Inh.: Eugen Rosenberger Inh.: Ulrich Unfeld	Delikatessen-, Wein- und Kolonialwarenhandlung.
<b>Versicherungs- und Credit- Verein der Haus- und Grundbesitzer zu Ziegen- hals, E. G. m. b. H.</b>	Vorstand: 1. Kaufmann Riesner, 2. Rentier Gustav Stein, 3. Kaufmann Zacher, 4. Rentier Eduard Wolff	Kunstweberei. Chemische Bindwaren- und Wichsefabrik. Bankgeschäft.
<b>Vorschuß-Verein, E. G. m. u. H.</b>	Vorstand: 1. Kürschnermeister August Fieber, 2. Fabrikbesitzer Eduard Polewka, 3. Kaufmann Wilhelm Poeschel	Bankgeschäft.
<b>Robert Wolff</b> <b>F. Zacher</b> <b>Paul Zatzowski</b> vormals Eduard Polewka	Inh.: Robert Wolff Inh.: Franz Zacher Inh.: Paul Zatzowski	Mehlmühle u. Holzwarenfabr. Spezereiwarenhandlung.
<b>Ziegenhalser Darlehnskassen- Verein E. G. m. u. H.</b>	Vorstand: 1. Dr. med. Sappelt, Ziegen- hals, 2. Apotheker Josef Lengs- feld, Ziegenhals, 3. Gasthofbes. Sternsdorff, Dürr-Kunzendorf, 4. Bauergutsb. Josef Langer, Dürr-Kunzendorf, 5. Rfm. Theodor Runze, Ziegenhals, 6. Rfm. Heinrich Brachmann, Ziegenhals	Kolonialwaren- und Düng- mittelhandel., Destillation. Darlehnskasse.



## Ziemenkij — Zülz.

Eingetragene Firma	Inhaber, Vorstand oder Gesellschafter, Prokuristen	Geschäftszweig
--------------------	--	----------------

### Ziemenkij, Kreis Gleiwitz.

Ziementzker Spar- und  
Darlehnskassen-Verein,  
E. G. m. u. H.

- Vorstand:
1. Stellenbesitzer Leopold  
Kotwollik, Ziemenkij,  
Vorsitzender,
  2. Hauptlehrer Carl Wil-  
limskij, Ziemenkij,  
Stellvertreter,
  3. Mühlenbesitzer Eduard  
Bednorz, Ziemenkij,
  4. Stellenbesitzer Michael  
Galonka, Schwiento-  
schowitz,
  5. Hauptlehrer Robert Ga-  
damer, Przeschlebie

Spar- und Darlehnskasse.

### Zülzkowij, Kreis Leobschütz.

Johann Leg  
Zülzkowij Darlehnskassen-  
Verein, E. G. m. u. H.

- Inh.: Johann Leg  
Vorstand:
1. Anbauer Mojs Wilpert,  
Vorsitzender,
  2. Anbauer Johann Kremser,  
Stellvertreter,
  3. Unternehmer Johann  
Schoppa,
  4. Kretschambesitzer Mojs  
Frank sen.,
  5. Schmiedemeister Franz  
Malina,

Müllerei.  
Darlehnskasse.

### Zülz, Kreis Neustadt O.=S.

Paul Boenisch  
Eduard Ebstein  
Robert Felder's  
Buchhandlung

- Inh.: Paul Boenisch  
Inh.: Eduard Ebstein  
Inh.: Julius Heinisch

Eisen- und Kurzwarenhdlg.  
Schnittwarenhandel.  
Buchhandlung.

Julius Ginschur  
August Glombika  
Johann Haase  
Franz Herde

- Inh.: Julius Ginschur  
Inh.: August Glombika  
Inh.: Johann Haase  
Inh.: Franz Herde

Schnittwaren- u. Tuchhdl.  
Weißwarengeschäft.  
Spezereitwarenhandlung.  
Viktualien-, Getreide-,  
Mehl- und Brothandel.

Julius Herrmann  
Adolf Horn

- Inh.: Julius Herrmann  
Inh.: Adolf Horn

Hotel.  
Kolonial-, Farbwaren-,  
Tabak- u. Weinhandel.  
Hotel.

August Jäschke

- Inh.: August Theobald  
Jäschke

Spezereitwaren-, Viktualien-  
und Porzellanhandel.  
Eisenwarenhandel.  
Lederhandlung.  
Apothek.

Emanuel Kammer

- Inh.: Helene Kammer, geb.  
Kluge

Philipp Kieslich  
Georg Kramarczyk  
Woleslaus Mroskowiak,  
Egl. priv. Stadtapotheke,  
Drogen-Handlung und  
Mineralwasserfabrik

- Inh.: Philipp Kieslich  
Inh.: Georg Kramarczyk  
Inh.: Woleslaus Mroskowiak

A. Müller's Buchhandlung  
R. Rimpfisch  
Leopold Pokornij

- Inh.: Wunibald Glombika  
Inh.: Reinhold Rimpfisch  
Inh.: Leopold Pokornij

Buchhandlung.  
Kolonial- u. Schnittwarenhd.  
Kurz-, Spezerei- u. Schnitt-  
warenhandel.  
Schnitt- u. Wollwarenhd.

August Rinke,  
vorm. Markus Genstor  
Joseph Sacha

- Inh.: Rfm. August Rinke  
Inh.: Joseph Sacha

Spezereitwarenhandel.



**Zülz - Zyglin, Klein-.**

Eingetragene Firma	Inhaber, Vorstand oder Gesellschafter, Prokuristen	Geschäftszweig
Paul Scharff	Inh.: Paul Scharff	Spezereivaren-, Tabak- u. Zigarrenhandel. Bankgeschäft.
Vorschuß- u. Sparverein E. G. m. b. H.	Vorstand: 1. Kaufm. Paul Wiedorn, 2. Kämmerer Paul Fleischer, 3. Kaufm. Paul Boenisch Inh.: Carl Wiedorn	Spezereivaren-, Tabak-, Glas- u. Porzellanwaren- handlung. Kolonial-, Eisen- u. Kurz- warenhandel. Spezerei-, Kolonial- u. Eisen- warenhandlung. Darlehnskasse.
Carl Wiedorn	Inh.: Paul Wistuba	
Paul Wistuba	Inh.: Kfm. Robert Wycist	
Robert Wycist Zülzer Darlehnskassenverein E. G. m. u. H.	Vorstand: 1. Gutsbesitzer Theodor Spiller, Zülz, 2. Bauer Eduard Menzler, Altstadt, 3. Bauer Josef Menzler, Schoenowitz, 4. Bauer Peter Witaschek, Waschewitz, 5. Hotelbes. Julius Herr- mann, Zülz	

**Zyglin, Groß-, Kreis Tarnowitz.**

E. Odoj	Inh.: Eduard Odoj	Spezereigeschäft und Gast- wirtschaft.
Minna Koplowitz	Inh.: Kauffrau Minna Koplowitz	Schankwirtschaft.

**Zyglin, Klein-, Kreis Rattowitz.**

Emma Koplowitz	Inh.: Kauffrau Emma Koplowitz	Gastwirtschaft, Fleischerei, Wittualien- u. Prämiedl.
----------------	----------------------------------	--





Name	Address	Occupation
John Smith	123 Main St	Farmer
Mary Jones	456 Oak St	Housewife
Robert Brown	789 Elm St	Teacher
Elizabeth White	101 Pine St	Merchant
James Wilson	234 Cedar St	Blacksmith
Sarah Davis	567 Birch St	Dressmaker
Thomas Miller	890 Spruce St	Carpenter
Anna Taylor	112 Willow St	Schoolteacher
George Clark	345 Ash St	Farmer
Helen Adams	678 Hickory St	Housewife
William Scott	901 Magnolia St	Lawyer

John Smith, 123 Main St, Farmer  
Mary Jones, 456 Oak St, Housewife  
Robert Brown, 789 Elm St, Teacher  
Elizabeth White, 101 Pine St, Merchant  
James Wilson, 234 Cedar St, Blacksmith  
Sarah Davis, 567 Birch St, Dressmaker  
Thomas Miller, 890 Spruce St, Carpenter  
Anna Taylor, 112 Willow St, Schoolteacher  
George Clark, 345 Ash St, Farmer  
Helen Adams, 678 Hickory St, Housewife  
William Scott, 901 Magnolia St, Lawyer



Alphabetisches Verzeichnis

der

Aktien-Gesellschaften

im

Regierungsbezirk Oppeln.

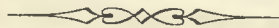



Alphabetisches Verzeichniß

der in der Bibliothek

der Universität zu Göttingen



# Aktien-Gesellschaften

im Regierungsbezirk Oppeln.

Aktiengesellschaft für die Chaussee von Königshütte nach dem Bahnhof bei Schwientochlowitz—Bentzen D.=S.

Gegenstand des Unternehmens: Die Unterhaltung und Verwaltung der Chaussee von Königshütte nach Schwientochlowitz. Aktienkapital: 15 075 Mark. Vorstand: Eisenbahndirektor Josef Superz, Bentzen D.=S. Zeichn. der Firma: Von dem Vorstandsmitglied.

Aktiengesellschaft für Petroleum-Industrie, Zweigniederlassung Cosel in Oberschlesien. Die Hauptniederlassung ist in Nürnberg.

Gegenstand des Unternehmens: Herstellung und Vertrieb leichter Mineralölprodukte. Aktienkapital: 400 000 Mark. Vorstand: Fabrik-Direktor Dr. Ludwig Landsberg und Fabrik-Direktor Ludwig Schütte, beide in Nürnberg. Prokuristen: Simon Lieb zu Nürnberg und Josef Herrmann zu Cosel, mit der Maßgabe, daß jeder nur in Gemeinschaft mit einem Vorstandsmitglied die Firma zeichnen darf. Zeichn. der Firma: Von einem Vorstandsmitglied allein oder von einem Vorstandsmitglied mit einem Prokuristen.

Aktiengesellschaft Sillesia, Eisengießerei, Maschinenfabrik und Braunkohlenwerk, Mittel-Neuland bei Meisse.

Gegenstand des Unternehmens: Eisengießerei, Maschinenfabrik und Braunkohlenwerk. Aktienkapital: 700 000 Mark. Vorstand: Ingenieur August Koch, Mittel-Neuland. Zeichn. der Firma: Von dem Vorstand.

Aktienzuckerfabrik Baurwitz zu Zernau, Kreis Leobschütz.

Gegenstand des Unternehmens: Zuckerfabrik. Aktienkapital: 655 200 Mark. Vorstand: Kommissionsrat Heinrich Bruch, Leobschütz, Partikulier Anton Rupiga, Ratibor, Zuckerfabrikdirektor Hermann Rhein, Zernau. Zeichn. der Firma: Von zwei Vorstandsmitgliedern.

Aktien-Zuckerfabrik in Ottmachau.

Gegenstand des Unternehmens: Zuckerfabrik. Aktienkapital: 750 000 Mark. Vorstand: Für die Zeit vom 5. September 1899 bis 5. September 1902 sind Direktoren: Rittergutsbesitzer Friedrich Lorenz, Peterwitz, Fabrikbesitzer Moriz Emmer, Mähr. Schönberg, Fabrikbesitzer Dr. Max Seidl, Mähr. Schönberg. Prokurist: Fabrikverwalter Bernhard Althoff, Ottmachau. Zeichn. der Firma: Von je zweien der vorgenannten Personen.



### Allgemeine Elektrizitäts-Gesellschaft in Berlin N.W. mit Zweigniederlassung in Rattowitz D.-S.

Gegenstand des Unternehmens: Einrichtung, Betrieb und Verwertung elektrischer Anlagen, Maschinen, Apparate etc. Aktienkapital: 60 000 000 Mark. Vorstand: Generaldirektor Geh. Raurat C. Rathenau, Direktoren: F. Deutsch, P. Jordan, P. Mammoth, Erich Rathenau. Prokuristen: A. Soeder, D. Linddeckens, D. Buchmann, E. Heller, C. Seidel, Ch. Kiesel, E. Neumann, A. Zwart, Albert Müller, James Birnholz, Heinrich Beierls, Hellmut Holbein, Simon Roos, Eugen Maake, August Pfeffer, C. Drentwett, G. Hermann, Anton Weber. Zeichn. der Firma: Von je zweien der vorgenannten Personen.

### Alt-damm-Stahlhammer Holzzellstoff- und Papierindustrie, Aktiengesellschaft in Alt-damm bei Stettin mit Zweigniederlassung in Stahlhammer D.-S.

Gegenstand des Unternehmens: Fabrikation von Holz-zellstoff, Holzstoss, Holzschliff, Papier aller Art und verwandter Produkte. Aktienkapital: 2 500 800 Mark. Vorstand: Dr. Max Müller, Direktor Oskar Vogt, Schwientochlo-witz. Prokuristen: Ingenieur Th. Faust, Adolf Ernst, Alt-damm; Georg Ulber, Ernst Stein, Schwientochlo-witz. Zeichn. der Firma: Von je zweien der vorgenannten Personen.

### Bismarckhütte zu Bismarckhütte D.-S.

Gegenstand des Unternehmens: In Oberschlesien: Ziegel-Stahlwerk, Fein- und Jaconeisenwalzwerk, Grobeisen-, Gruben-schienen- und Straßenbahnschienenwalzwerk, Feinblechwalzwerk, Grobblechwalzwerk, Kaltwalzwerk mit Härterei und Wandstahl-verzinneret, Ziegelgußstahl- und Hammerwerk, Rohrwalzwerk mit Sittingschmiede und Verzinkeret, Stanzwerk für Fabrikation von Eisenbahn-Oberbaumaterial, Gewehrlauf-Fabrikation. Aktienkapital: 6 000 000 Mark. Vorstand: Generaldirektor Wilhelm Kollmann und Generaldirektor Emil Marx, beide in Bismarckhütte. Prokuristen: Betriebsdirektor Wilhelm Fröhlich, Alfons Sparagnapane, Ignaz Maase, sämtlich in Bismarck-hütte. Zeichn. der Firma: Von je zweien der vorgenannten Personen.

### Gebr. Böhler & Co. Aktiengesellschaft Berlin mit Zweigniederlassung zu Ratibor.

Gegenstand des Unternehmens: In Oberschlesien: Ziegel-gußstahlhütte mit Ziegelfabrik, Dampfhammerwerk, mechanische Werkstatt und Nebenbetriebe ferner in Oesterreich: Steyer Erz-berg-Anteil mit Hochofenanlage, Frischstahlwerk, Gußstahl-fabrik, Walzwerk und Werkzeugfabrik. Aktienkapital: 12 500 000 Mark. Vorstand: Generaldirektor Eugen Friedländer, Wien, Stellvertreter k. k. Bergrat Fridolin Reiser, Kapfenberg. Pro-kuristen: Max Hofegarten, Berlin, Louis Moldenhauer, Berlin, Dr. Adolf Böhm, Wien, August Kreitner, Wien, Josef Herr-mann Probst, Wien, Josef Schek, Wien. Zeichn. der Firma: Von zwei Vorstandsmitgliedern oder von einem Vorstandsmit-gliede und einem Prokuristen oder von zwei Prokuristen.

### „Breslauer Diskonto-Bank“ Breslau mit Zweigniederlassungen in Gleiwitz und Ratibor, beide unter der Firma: „Commandite der Breslauer Diskonto-Bank.“

Gegenstand des Unternehmens: Bankgeschäfte aller Art. Aktienkapital: 25 000 000 Mark. Vorstand: Bankier Heinrich Haenisch, Breslau, Stadtrat Adolf Landsberger, Rattowitz, Bankier Otto Schweizer, Breslau. Stellvertreter: Rechtsanwalt Dr. Max Korpulus, Breslau. Prokuristen: Salo Juliusburger, in Breslau, welcher den Titel „stellvertretender Direktor“ führt; ferner Paul Großer, Felix Kulde, Franz Hildebrand, sämtlich



in Breslau, Arnold Böhm, Hermann Händler, Arthur Kober, sämtlich in Gleiwitz, Josef Krimmer, Franz Müller, beide in Ratibor. Zeichn. der Firma: Von zwei Vorstandsmitgliedern, oder von einem Vorstandsmitgliede und einem stellvertretenden Direktor bzw. Prokuristen, oder von zwei stellvertretenden Direktoren, oder von einem stellvertretenden Direktor und einem Prokuristen oder von drei Prokuristen.

**Breslauer Spiritfabrik, Aktien-Gesellschaft in Breslau mit Fabriken in Randzin D.=S. und Lissa i. Pos. und Lagerhaus in Frankfurt a. O.**

Gegenstand des Unternehmens: Fabrikation von und Handel mit Spiritprodukten, Futter- und Düngemitteln. Aktienkapital: 4 200 000 Mark. Vorstand: Direktor Viktor Zwiflik, S. Krotoschnier, O. Manasse, sämtlich in Breslau. Prokuristen: Friedrich Karl Mack, Wilhelm Bruno, Paul Moser, Georg Friedländer, Karl St. Blanquart. Zeichn. der Firma: Von zwei Vorstandsmitgliedern oder von einem Vorstandsmitgliede und einem Prokuristen.

**Hauptniederlassung: Brieger Stadtbrauerei, Aktien-Gesellschaft in Brieg, Zweigniederlassung: Bürgerliches Brauhaus in Tichau.**

Gegenstand des Unternehmens: Brauerei und Malzfabrik. Aktienkapital: 2 000 000 Mark. Vorstand: Brauerei-Direktor Anton Brauer, Brieg, Brauereidirektor Max Gaußsch, Tichau, Kaufmann Eugen Güttler, Brieg. Prokurist: Braumeister Franz Schmidt in Tichau. Zeichn. der Firma: Von je zweien der vorgenannten Personen.

**Cellulosefabrik Feldmühle, Zweigniederlassungen in Cosel und Liebau in Schlesien, Hauptniederlassung in Breslau.**

Gegenstand des Unternehmens: Cellulose- und Papierfabriken. Aktienkapital: 3 000 000 Mark. Vorstand: Dr. phil. Leo Gottstein, Breslau. Gesamtprokuristen: Paul Klenm, Rudolf Feinke, beide in Breslau, Paul Pabst in Cosel-Oderhagen. Zeichn. der Firma: Von dem Vorstand oder von zwei Prokuristen.

**Chemische Fabrik Aktiengesellschaft vorm. Carl Scharff & Co., Breslau. Fabrik in Zawodzie bei Kattowitz D.=S.**

Gegenstand des Unternehmens: Fabrik künstlicher Düngemittel. Aktienkapital: 600 000 Mark. Vorstand: Hüttendirektor Otto Saeger, Kosdzin D.=S. Prokuristen: Eduard Nothmann, Max Krusche, beide in Breslau. Zeichn. der Firma: Von dem Vorstand oder von zwei Prokuristen.

**Konsum-Verein Zawadzki, Aktiengesellschaft Zawadzki D.=S.**

Gegenstand des Unternehmens: Billiger Verschleiß aller Lebensunterhaltsgegenstände. Aktienkapital: 18 000 Mark. Vorstand: Hüttendirektor Wilhelm Esser, Produktenverwalter Louis Schreiber, beide in Zawadzki. Zeichn. der Firma: Von einem Mitgliede des Vorstandes.

**Alphons Custodis, Aktiengesellschaft für Essen- und Ofenbau, Abteilung Thonwerk in Groß-Chelm, Zweigniederlassung „zu Groß-Chelm“ der Firma Alphons Custodis, Aktien-Gesellschaft für Essen- und Ofenbau, welche ihren Sitz in Düsseldorf hat.**

Gegenstand des Unternehmens: Thonwerk. Aktienkapital: 1 200 000 Mark. Vorstand: Fabrikbesitzer Alphons Custodis, Düsseldorf, Ingenieur Georg Self, Düsseldorf, Ingenieur und Direktor Wilhelm Sprenger, Sakau-Firmenich. Prokuristen: Kaufmann Jean Schaaf, Düsseldorf. Zeichn. der Firma: Von je zweien der vorgenannten Personen.



**Donnersmarkthütte, Oberschlesische Eisen- und Kohlenwerke, Aktiengesellschaft Zabrze.**

Gegenstand des Unternehmens: Steinkohlengruben u. Eisenerzförderungen, Hochöfen, Eisengießerei, Röhrengießerei, Maschinenbauanstalt, Kesselschmiede, Eisenkonstruktionswerkstatt, Koksanstalt mit Nebenprodukten, Ziegeleien und Steinbrüche. Aktienkapital: 10 092 000 Mark. Vorstand: Generaldirektor Julius Hochgesand in Zabrze. Prokuristen: Direktor Anton Janus, Zabrze, Direktor Hermann Müller, Zabrze, Direktor Carl Grund, Dorotheendorf, Direktor Max Krause, Zabrze. Zeichn. der Firma: Von dem Vorstand oder von zwei Prokuristen.

**Dresdener Dynamitfabrik in Dresden mit Zweigniederlassung in Kosdzin, Kreis Ratibowitz D.=S.**

Gegenstand des Unternehmens: Herstellung von Dynamit und Nitroglycerin-Sprengstoffen. Aktienkapital: 725 000 Mk. Vorstand: Dr. G. Aufschläger, A. Carstens, beide in Dresden. Zeichn. der Firma: Von den beiden Vorstandsmitgliedern.

**Eisen- und Stahlwerk Bethlen-Jalva, Aktien-Gesellschaft in Schwientochlowitz D.=S.**

Gegenstand des Unternehmens: Eisenerzförderungen, Dölsomitbrüche, Koksanstalt, Theer- und Ammoniakfabrik, Hochofenwerk, Stahlwerke, Eisen- und Stahlgießerei, Walzwerke, Röhren- und Maschinenfabrik. Aktienkapital: 6 500 000 Mark. Vorstand: Bergwerksdirektor Emil Dos, Königshütte und Direktor Eszlar Vogt, Schwientochlowitz. Prokuristen: Korrespondent Carl Meusel und Korrespondent Ernst Stein, beide in Schwientochlowitz. Zeichn. der Firma: Jedes Vorstandsmitglied allein oder die beiden Prokuristen gemeinsam.

**Eisenhütten- und Emailirwerk Walterhütte, Aktiengesellschaft Nicolai D.=S.**

Gegenstand des Unternehmens: Herstellung, Verarbeitung und Verwertung von Handels- und Maschinen-Eisengußwaren. Aktienkapital: 400 000 Mark. Vorstand: Ingenieur Georg Schmida, Nicolai D.=S., Hrn. Franz Lehmann, Nicolai D.=S. Zeichn. der Firma: Von beiden Vorstandsmitgliedern gemeinschaftlich.

**Elektrizitäts-Aktien-Gesellschaft vorm. W. Rahmeyer & Co. in Frankfurt a. M. Zweigniederlassung in Breslau und Technisches Bureau in Gleiwitz.**

Gegenstand des Unternehmens: Bau, Betrieb und Verwertung elektrotechnischer Anlagen, Maschinen, Apparate und sonstiger Gegenstände. Aktienkapital: 19 790 000 Mark. Vorstand: Generaldirektor Professor Bernhard Salomon. Direktoren: Fritz Jordan, Albrecht Schmidt und Wilhelm Vogelsang, sämtlich in Frankfurt a. Main. Prokuristen: Professor Dr. Josef Epstein, Obergeringieur Ludwig Inhoff, Bureauvorsteher Johann Williger, Obergeringieur Aläger = Illig, sämtlich in Frankfurt a. Main. Zeichn. der Firma: Von dem Generaldirektor allein oder von zwei Direktoren, oder von einem Direktor und einem Prokuristen gemeinschaftlich.

**Emailirwerk und Metallwarenfabrik „Silecia“, Aktien-Gesellschaft Paruschowitz bei Rybnik, mit Zweigniederlassungen in Berlin, Breslau, Cöln, Schwelm.**

Gegenstand des Unternehmens: Emailirwerk und Metallwarenfabrik. Aktienkapital: 7 000 000 Mark. Vorstand: Sigfrid Winkler, Berlin und Otto Lubowski, Paruschowitz. Prokuristen: Walter Zitelmann, Berlin, Heinrich Schweisfurth, Paruschowitz, August Dieckhage, Charlottenburg. Zeichn. der Firma: Von je zweien der vorgenannten Personen.



**Ferrum, vormals Rhein & Co., Aktiengesellschaft Zawodzie bei Kattowitz O.-S.**

Gegenstand des Unternehmens: Siemens-, Martin-Stahl, Jaco- und Eisengießerei, Fabrikation von Achsen, Muttern, Schrauben, Bolzen, Nieten pp., Wagenbauanstalt, Fabrikation von Dampfkesseln, Wassergas-Fließschweißwerk zur Herstellung von nahtlosen Röhren und Hohlkörpern bis 3 Meter Durchmesser und 16 Meter Länge in einem Stück. Aktienkapital: 1 800 000 Mark. Vorstand: Generaldirektor, Kaiserlicher Raurat Paul Janke und Direktor Paul Drischel, Kattowitz. Prokurist: Albrecht Drees, Kattowitz. Zeichn. der Firma: Von je zweien der vorgenannten Personen.

**Filiale der Breslauer Wechselbank vorm. Emanuel Fränkl in Gleiwitz, Zweigniederlassung der Aktiengesellschaft Breslauer Wechselbank in Breslau.**

Gegenstand des Unternehmens: Bankgeschäfte aller Art. Aktienkapital: 12 000 000 Mark. Vorstand: Geheimer Sekretär a. D. Moriz Lyon, Kaufmann Hermann Meidner und Kaufmann Ottomar Degenfeld, sämtlich in Breslau. Prokuristen: Paul Oswald in Gleiwitz, Jindor Steiner in Gleiwitz, Adolf Alter in Breslau, Mani Hausmann in Breslau, die beiden Ersteren mit der Maßgabe, daß sie nur zur Vertretung der Filiale Gleiwitz befugt sind. Zeichn. der Firma: Von zwei Vorstandsmitgliedern oder von einem Vorstandsmitglied und einem Prokuristen oder von zwei Prokuristen.

**Frankfurter Gütereisenbahn-Gesellschaft in Breslau mit Expeditiionsbureau in Kłodnik, Kreis Cosel (Schlesien).**

Gegenstand des Unternehmens: Dampfschiffs-Aberei u. Bahnumschlag. Aktienkapital: 3 000 000 Mark. Vorstand: Direktor Paul Volkmar Queißer, Breslau. Kollektiv-Prokuristen: Gotthilf Kimmow, Julius Kuhnert, beide in Breslau. Zeichn. der Firma: Von dem Vorstand oder von zwei Prokuristen.

**Ganz & Co., Eisengießerei und Maschinenfabrik-Aktien-Gesellschaft Vindapetz, mit Zweigniederlassungen in Ratibor und Leobersdorf bei Wien.**

Gegenstand des Unternehmens: Eisengießerei u. Maschinenfabrik. Aktienkapital: 2 400 000 Gulden = 4 800 000 Kr. Vorstand: Generaldirektor Emil Asboth, Dr. Alexander Orszagh, Eduard Markgraf Pallavicini, Ignatz Trebitsch, Jindor Leowe, Sigmund Kornfeld, Andreas Reichwart, Graf Emanuel Szecsheni, Ludwig Baumgarten, Direktionsmitglieder. Zeichn. der Firma: Von zwei Personen des Vorstandes bezw. von einem Direktionsmitgliede und einem bevollmächtigten höheren Beamten. Vertretung der Zweigniederlassung in Ratibor: Vertheilhold Klaffen und Max Jonscher zu Ratibor sind zu gemeinschaftlichen General- und Spezialbevollmächtigten ernannt und gemeinschaftlich zur vollständigen Vertretung der Zweigniederlassung in Ratibor ermächtigt.

**Gasanstalt Zaborze, Zaborze.**

Gegenstand des Unternehmens: Gasanstalt. Aktienkapital: 378 000 Mark. Vorstand: Kaufmann Max Böhm, Zaborze und Gasanstaltsdirektor Hermann Görn, Klein-Zaborze. Zeichn. der Firma: Von einem Mitgliede des Vorstandes.

**Gogolin-Goradzker Kalk- und Cement-Werke, Aktien-Gesellschaft Breslau I, mit Zweigniederlassungen in Gogolin, königlich Mendorf bei Oppeln und Hansdorf bei Pafosch, Posen.**

Gegenstand des Unternehmens: Kalk- und Cementwerke. Aktienkapital: 2 100 000 Mark. Vorstand: Generaldirektor Paul Wagner, Breslau. Kollektivprok.: Fritz Hesselmann und Oskar Briekner. Zeichn. der Firma: Von dem Vorstand oder von zwei Prokuristen.



**Gebr. Goldstein, Aktiengesellschaft für Holz-Industrie, Breslau, mit Zweigniederlassung in Kattowik D.=S.**

Gegenstand des Unternehmens: Holzsägewerk und Holzhandlung. Aktienkapital: 2 000 000 Mark. Vorstand: Kaufmann Josef Goldstein, Breslau, Kaufmann Eugen Goldstein, Kattowik. Prokuristen: Max Schlesinger, Otto Brendt, Julius Steinib, sämtlich in Breslau, Salo Niesenfeld, Kattowik. Zeichn. der Firma: Von zwei Vorstandsmitgliedern oder von einem Vorstandsmitgliede und einem Prokuristen, oder von zwei Prokuristen.

**„Gott-Mit-Uns-Grube“, Aktiengesellschaft für Steinkohlenbergbau, Berlin, mit Zweigniederlassung in Mittel-Pazisk, Kreis Plesch.**

Gegenstand des Unternehmens: Steinkohlenbergbau. Aktienkapital: 2 500 000 Mark. Vorstand: Alfred Wenke, Berlin. Prokuristen: Max Bunge, Gustav Grütte, beide in Berlin. Zeichn. der Firma: Von dem Vorstand oder von zwei Prokuristen.

**Hokenploser Zuckerfabrik = Aktien-Gesellschaft, Oberglogau, Zweigniederlassung, Centrale in Hokenplog.**

Gegenstand des Unternehmens: Zuckerfabrik. Aktienkapital: 1 166 000 K. in 1166 Aktien zu 1000 K. Vorstand: Verwaltungsrat für die Periode vom 1. Oktober 1900 bis 30. September 1903. Bürgermeister Adolf Meese, Hokenplog, Direktor, Rudolf Grün, Hokenplog, Direktor = Stellvertreter, Graf Hans Georg von Eppersdorf, Oberglogau. Zeichn. der Firma: Von zwei Mitgliedern des Vorstandes.

**Huldschinsky'sche Hüttenwerke Aktiengesellschaft, Gleiwitz, Zweigniederlassung. Die Hauptniederlassung befindet sich in Berlin.**

Gegenstand des Unternehmens: Siemens = Martinstahlwerk, Bessmerei, Puddellwerk, Eisenwalzwerke, Röhrenwalzwerke, Fabrik für nahtlose Röhren (Patent Ehrhardt), Zittingsfabrik, Wandagenwalzwerk, Räderfabrik, Preßwerk zur Herstellung schwerer Schmiedestücke. Aktienkapital: 20 000 000 Mk. Vorstand: Generaldirektor Otto Niedt, Gleiwitz, Stellvertreter: Kaufmann Sigismund Nathan, Berlin. Prokuristen: Siegmund Bloch, Berlin, Berthold Nothmann, Max Ehrlich und Oskar Schlesinger, Gleiwitz. Zeichn. der Firma: Vom Vorstand oder von zwei Prokuristen.

**Kattowik-Domb-Königshütter-Chausseebau-Aktien-Gesellschaft, Kattowik D.=S.**

Gegenstand des Unternehmens: Der Bau, die Unterhaltung und die Nutzung einer Chaussee von der Myslowitz-Hohenloehütter Chaussee in Kattowik über Domb nach Königshütte bis zum Anschluß an die Tarnowitz-Myslowitzer Chaussee. Aktienkapital: 55 800 Mark. Vorstand: Baumeister Gustav Bernide, Oberrevisor August Gebhardt und Rentmeister Theodor Prager, sämtlich in Kattowik. Zeichn. der Firma: Von dem Vorstand. Bei Erklärungen, deren Gegenstandswert unter 300 Mark, genügt die Unterschrift des ersten bezw. zweiten Direktors.

**Kattowiger Aktien = Gesellschaft für Bergbau und Eisenhüttenbetrieb, Kattowik D.=S.**

Gegenstand des Unternehmens: Steinkohlengruben und Eisenerzförderungen, Hochofenwerke, Eisen- und Stahlwalzwerk, Eisengießerei, mechanische Werkstatt, Kesselschmiede, Kalkbrücke und Ziegeleien. Aktienkapital: 22 000 000 Mark. Vorstand: Generaldirektor Gustav Williger, Schloß Kattowik. Prokuristen: Generalsekretär Fritz Adlung, Disponent Georg Theuschnier, Hüttendirektor Anton Amende, Oberrevisor August Gebhardt, sämtlich in Kattowik. Zeichn. der Firma: Von dem Vorstand und einem Prokuristen oder von zwei Prokuristen.



**Kattowitzer Lagerhaus- und Produktenbank, Aktiengesellschaft, Kattowitz D.=S.**

Gegenstand des Unternehmens: Der Betrieb des in Kattowitz errichteten Lagerhauses, sowie Handelsgeschäfte aller Art, insbesondere Expeditions- und Kommissionsgeschäfte. Aktienkapital: 200 000 Mark. Vorstand: Kaufmann Abraham Scholtz, Kattowitz. Zeichn. der Firma: Vom Vorstand.

**Königshulder Stahl- und Eisenwarenfabrik, Aktiengesellschaft, Königshuld, früher Breslau.**

Gegenstand des Unternehmens: Stahl- und Eisenwarenfabrik, Fabrikation von Schaufeln, Pflugschaaren, Sensen, Mül-  
turbaden aller Art, Gartenrechen, Zeugwaren, Hufnägeln und  
Hufeisen. Aktienkapital: 600 000 Mark. Vorstand: Herr-  
mann Schaumell, Königshuld. Zeichn. der Firma: Von dem  
Vorstande.

**Konsumverein Antonienhütte, Aktiengesellschaft Antonienhütte, Kreis Kattowitz, mit Zweigniederlassungen in Buchau, Friedenshütte, Godulshütte, Halcmba, Kochlowitz, Morgencroth, Orzegow und Radzionkau.**

Gegenstand des Unternehmens: Billigste Beschaffung bezw.  
Herstellung und die Weiterveräußerung aller zum Lebensunter-  
halte dienenden Gegenstände, insbesondere im Interesse der Ar-  
beiterbevölkerung. Aktienkapital: 60 000 Mark. Vorstand:  
Direktor Adalbert Koehly, Geschäftsführer Carl Morawek, beide  
in Antonienhütte. Zeichn. der Firma: Von zwei Vorstandsmit-  
gliedern.

**Konsumverein Königshütte D.=S., Aktiengesellschaft zu Königshütte D.=S., mit Zweigniederlassungen in Chorzow, Dubensgrube (Kreis Rybnik), Eintrachthütte, Laurahütte und Siemianowitz.**

Gegenstand des Unternehmens: Billigste Beschaffung oder  
Herstellung und die Weiterveräußerung aller zum Lebensunter-  
halte dienenden Gegenstände. Aktienkapital: 16 000 Mark in  
80 Namenaktien zu 200 Mark. Vorstand: Materialienverwalter  
Paul Schwarz, Lehrer Karl Kasper und Kassenbeamter Robert  
Eisenecker, sämtlich in Königshütte D.=S. Zeichn. der Firma:  
Von je zwei Vorstandsmitgliedern.

**Konsumverein Myslowitz, Aktiengesellschaft, Schloß Kattowitz D.=S.**

Gegenstand des Unternehmens: Billigste Beschaffung bezw.  
Herstellung und Weiterveräußerung von allen zum Lebensunter-  
halte dienenden Gegenständen. Aktienkapital: 15 000 Mark.  
Vorstand: Oberrevisor August Gebhardt, Faktoreiverwalter  
Julius Monden, Disponent Theodor Kluger, sämtlich in Katto-  
witz. Zeichn. der Firma: Von je zwei Vorstandsmitgliedern  
gemeinschaftlich.

**Konsumverein Schwientochlowitz, Aktiengesellschaft Schwientochlowitz, mit Zweigniederlassungen in Chropaczow und Ober-Heidnk.**

Gegenstand des Unternehmens: Billigste Beschaffung bezw.  
Herstellung und die Weiterveräußerung aller zum Lebensunter-  
halte dienenden Gegenstände, insbesondere im Interesse der  
Arbeiterbevölkerung. Aktienkapital: 30 000 Mark. Vorstand:  
Berginspektor Anton Rimpfisch, Schwientochlowitz, Berginspektor  
Otto Lück, Chropaczow, Direktor Oskar Vogt, Schwientochlowitz,  
Schichtmeister Heinrich Stahr, Schwientochlowitz. Zeichn. der  
Firma: Von zwei Vorstandsmitgliedern.

**Kreuzburger Zuckerfabrik, Kreuzburg D.=S.**

Gegenstand des Unternehmens: Zuckerfabrik. Aktienkapital:  
600 000 Mark. Vorstand: Fabrikbesitzer Alfons Neugebauer,  
Brieg, Direktor Fritz Rickmann, Kreuzburg, Disponent Her-  
mann Stiller, Brieg. Zeichn. der Firma: Von einem Mitglied  
des Vorstandes.



**Landwirtschaftliche Zuckersabrik Aktiengesellschaft Groß-Peterwitz, Groß-Peterwitz D.=S.**

Gegenstand des Unternehmens: Herstellung von Zucker aus Rüben oder anderen Rohmaterialien und der mit der Fabrikation desselben verbundenen kaufmännischen Geschäfte jeder Art. Aktienkapital: 699 900 Mark. Vorstand: Erbschreibbesitzer Carl Thomas, Kanowitz, Kreis Ratibor und Kaufmann Josef Niesch, Leobschütz. Prokurist und technischer Direktor: Heinrich Schwöder, Groß-Peterwitz. Zeichn. der Firma: Von zwei Vorstandsmitgliedern oder von einem Vorstandsmitglied und einem Prokuristen.

**Magdeburger Feuerversicherungs-Gesellschaft in Magdeburg mit General-Agentur in Oppeln.**

Gegenstand des Unternehmens: Versicherung gegen Feuer-schaden und Einbruchsdiebstahl. Aktienkapital: 15 000 000 Mk. Vorstand: Generaldirektor H. Ratte, Direktor F. Schäfer. Prokuristen: F. Romminger, M. Stieringer, R. Paasche und F. Schulz. Zeichn. der Firma: Von einem Vorstandsmitgliede oder von zwei Prokuristen.

**Magdeburger Hagelversicherungs-Gesellschaft in Magdeburg mit General-Agentur in Oppeln.**

Gegenstand des Unternehmens: Versicherung gegen Hagel-schäden. Aktienkapital: 9 000 000 Mark. Vorstand: Generaldirektor Dr. jur. Ferdinand Gahn, Direktor Nicolaus Freiherr von Thümen in Magdeburg. Prokurist: Ernst Senftenberg in Magdeburg. Zeichn. der Firma: Von je einer der vorgenannten Personen.

**Maschinenfabrik F. Weigel Nachf., Aktiengesellschaft, Mittel-Neuland-Meiß.**

Gegenstand des Unternehmens: Maschinenfabrik, Kesselschmiede, Kupferschmiede und Metallgießerei. Herstellung von Brauerei- u. Mälzereieinrichtungen. Aktienkapital: 450 000 Mk. Vorstand: Ingenieur Waldemar Zimmermann, Meisse, Ingenieur Ernst Pistorius, Meisse, Ingenieur Willibald Spielvogel, Mittel-Neuland. Zeichn. der Firma: Von einem Mitglied des Vorstandes.

**Milowicer Eisenwerk Friedenshütte bei Morgenroth D.=S.**

Gegenstand des Unternehmens: Verhüttung und Verwertung von Mineralien, namentlich Produktion von Roheisen und dessen Weiterverarbeitung in dem in Milowice bei Sosnowice gelegenen Puddel-, Walz- und Martintwerk. Aktienkapital: 1 300 000 Mark. Vorstand: Direktor Wilhelm Esser, Batwadzki. Prokuristen: Hugo Falkenhahn u. Gustav Gerhardt in Milowice. Zeichn. der Firma: Von dem Direktionsmitgliede (Vorstand) oder von zwei Prokuristen.

**Meißer Granitwerke, Aktiengesellschaft, Meisse.**

Gegenstand des Unternehmens: Betrieb von Granit-Steinbrüchen, insbesondere der bei Maasdorf und Steinberg, Kreis Meisse, gelegenen Steinbrüche. Aktienkapital: 1 000 000 Mark. Vorstand: Direktor Felix Morat, Meisse. Zeichn. der Firma: Von dem Vorstande.

**Neustadt-Gogoliner Eisenbahngesellschaft, Neustadt D.=S.**

Gegenstand des Unternehmens: Betrieb der Nebenbahn Neustadt D.=S. bis Gogolin. Aktienkapital: 3 000 000 Mark. Vorstand: Fabrikdirektor Adolf Schlitt in Schoenowitz. Zeichn. der Firma: Von dem Vorstand.



**Oberschlesische Aktiengesellschaft für Fabrikation von Vignose, Schießwollfabrik für Armee und Marine, Kruppmühle (Gemeinde Borowien) bei Stettin, mit Zweigniederlassungen in Kriewald, Kreis Rybnik.**

Gegenstand des Unternehmens: Fabrikation von Vignose, Schießwolle, Dynamit, Sprengpulver, Glycerin, Salpetersäure. Aktienkapital: 650 000 Mark. Vorstand: Baron Otto von Schrötter zu Kruppmühle, Freiherr Hans von Schleinik zu Kriewald. Zeichn. der Firma: Von einem Mitglied des Vorstandes.

**Oberschlesische Aktiengesellschaft für Kohlenbergbau, Orzesche.**

Gegenstand des Unternehmens: Kohlenbergbau. Aktienkapital: 2 250 000 Mark. Vorstand: königlicher Bergmeister a. D. Bergassessor Ottomar Hermann, Orzesche. Zeichn. der Firma: Von dem Vorstand.

**Oberschlesische Bank, Bentzen D.=S., mit einer Zweigniederlassung zu Königshütte unter der Firma: Oberschlesische Bank, Wechselstube Königshütte.**

Gegenstand des Unternehmens: Bankgeschäfte aller Art. Aktienkapital: 2 000 000 Mark. Vorstand: Bankdirektor Max Heppner, Bentzen D.=S., Bankdirektor Franz Landsberger, Bentzen D.=S. Prokurist: Kaufmann Ernst Wenf, Königshütte. Zeichn. der Firma: Von je zweien der vorgenannten Personen.

**Oberschlesische Bierbrauerei Aktiengesellschaft, vormals L. Händler, Zabrze. In Bentzen D.=S. ist eine Zweigniederlassung errichtet unter der Firma: Oberschlesische Bierbrauerei Aktiengesellschaft, vormals L. Händler, Depot Bentzen.**

Gegenstand des Unternehmens: Brauereibetrieb und dazu gehörige Nebenbetriebe. Aktienkapital: 1 500 000 Mark. Vorstand: Kaufmann Siegfried Händler, Zabrze. Zeichn. der Firma: Von dem Vorstand.

**Oberschlesische Chamottefabrik, früher Arbeitsstätte Didier, Aktiengesellschaft, Gleiwitz.**

Gegenstand des Unternehmens: Chamottefabrik. Aktienkapital: 1 750 000 Mark. Vorstand: Direktor Wilhelm Hartmann in Gleiwitz. Prokurist: Kaufmann Albert Grünner, Gleiwitz. Zeichn. der Firma: Von dem Vorstand und einem Prokuristen oder von zwei Prokuristen.

**Oberschlesische Eisenbahn = Bedarfs = Aktiengesellschaft Friedenshütte bei Morgenroth D.=S.**

Gegenstand des Unternehmens: Steinkohlengruben, Eisenerz- und Dolomitförderungen, Hochöfen mit Koksansalt, Letztere mit Theer-, Ammoniak- und Benzolgewinnung, Eisengießerei, Martin- und Thomasstahlwerk und Puddellei, Walzwerke, Hammerwerk und Mähdernwerk. Aktienkapital: 20 000 000 Mark. Vorstand: Generaldirektor Paul Liebert, Friedenshütte. Prokuristen: Conrad Malcher, Leopold Glatzke, Ernst Brätisch, Franz Wernl und August Salzbrunn, sämtlich in Friedenshütte. Zeichn. der Firma: Von dem Vorstandsmitgliede oder von zwei Prokuristen.

**Oberschlesische Eisen-Industrie, Aktiengesellschaft für Bergbau und Hüttenbetrieb, Gleiwitz.**

Gegenstand des Unternehmens: Eisenerzförderungen, Zink- und Bleierzgruben, Hochöfen, Walzwerke, Puddelwerke, Kupfergießerei, Drahtwalzwerke, Schlackenkunststeinfabrik, Koksanstalten mit Nebenproduktgewinnung, Zinkhütte, Nägel- und Kettenfabrik. Aktienkapital: 25 200 000 Mark. Vorstand: Königl. Kommerzienrat Oscar Caro, Königl. Kommerzienrat Rudolf Gegenheidt, Stellvertreter Viktor Zuckersandl, sämtlich



in Gleiwitz. Prokuristen: Alexander Israel, Wilhelm Metz, Fritz Stelzer, Ludwig Kirchner, Max Bethke, Oskar Frank, Gustav Raumann, sämtlich in Gleiwitz. Zeichn. der Firma: Von einem Mitglied des Vorstandes oder von zwei Prokuristen.

**Oberschlesische Holz-Industrie, Aktiengesellschaft, Beuthen D.=S.**

Gegenstand des Unternehmens: Dampffägewerk, Holzgroßhandlung und Imprägnieranstalt. Aktienkapital 2 000 000 Mark. Vorstand: Kaufmann David Goldstein, Kaufmann Jakob Goldstein, beide in Beuthen D.=S. Prokuristen: Max Goldstein in Morgenroth, Emil Ebel in Beuthen D.=S., Hugo Lesser in Beuthen D.=S. und Emil Kircheis in Beuthen D.=S. Zeichn. der Firma: Von je einem Mitgliede des Vorstandes oder von zwei Prokuristen gemeinschaftlich.

**Oberschlesische Kleinbahnen und Elektrizitätswerke, Aktiengesellschaft, Ratowiz D.=S.**

Gegenstand des Unternehmens: Bau und Betrieb von Transportunternehmungen, insbesondere von elektrischen Bahnen, sowie von elektrischen Beleuchtungs- und Kraftübertragungsanlagen. Aktienkapital: 4 500 000 Mark. Vorstand: Ingenieur Ernst Däge, Ratowiz, Eisenbahnbetriebsdirektor a. D. Franz Josef Superz, Gleiwitz. Zeichn. der Firma: Von einem Vorstandsmitgliede.

**Oberschlesische Kokswerke und chemische Fabriken, Aktien-Gesellschaft zu Berlin, mit Zweigniederlassung in Gleiwitz.**

Gegenstand des Unternehmens: Koksanstalten, Theer-, Ammoniak- u. Benzolfabriken. Aktienkapital: 15 000 000 Mk. Vorstand: Generaldirektor Verbe, Direktor Rothmann, Direktor Zindler, sämtlich in Berlin. Prokuristen: Hugo Spiegel und Siegfried Katschinski, beide in Berlin. Zeichn. der Firma: Von dem Vorsitzenden des Vorstandes allein oder von zwei Vorstandsmitgliedern oder von einem Vorstandsmitglied u. einem Prokuristen oder von zwei Prokuristen gemeinschaftlich.

**Oberschlesische Portland-Cement-Fabrik, Oppeln.**

Gegenstand des Unternehmens: Portland-Cementfabrik. Aktienkapital: 3 000 000 Mark. Vorstand: Hermann Altmann und Sophus Tetens, beide in Oppeln. Zeichn. der Firma: Von beiden Vorstandsmitgliedern.

**Oberschlesische Portland-Cement- und Kalkwerke, Aktiengesellschaft, Gr.-Strehlitz.**

Gegenstand des Unternehmens: Portland-Cement- und Kalkwerke. Aktienkapital: 1 500 000 Mark. Vorstand: Kaufmann Eugen Ziefursch zu Breslau. Prokuristen: Direktor Robert Scholz und Buchhalter Max König, Groß-Strehlitz. Zeichn. der Firma: Von einem Vorstandsmitgliede und einem Prokuristen oder von zwei Prokuristen.

**Oberschlesische Terrain- und Holzverwertungs-Aktiengesellschaft, Königshütte D.=S.**

Gegenstand des Unternehmens: Terrainverwertung und Holzindustrie. Aktienkapital: 2 000 000 Mark. Vorstand: Kaufmann Paul Goldstein, Königshütte, Direktor August Juszczak, Königshütte. Prokuristen: Heinrich Feuerstein, Eugen Piotrowski und Emil Kohn, sämtlich in Königshütte. Zeichn. der Firma: Von je zweien der vorgenannten Personen.

**Oberschlesischer Creditverein, Ratibor.**

Gegenstand des Unternehmens: Bankgeschäfte aller Art. Aktienkapital: 1 800 000 Mark. Vorstand: Bankdirektor Paul Goerlich und Bankdirektor Max Daun, beide zu Ratibor. Prokuristen: Buchhalter Otto Rettig und Kassierer Alexander Platnauer, beide zu Ratibor. Zeichn. der Firma: Von zwei Vorstandsmitgliedern oder von einem Vorstandsmitglied und einem Prokuristen.



**Oberschleisches Tageblatt, Aktiengesellschaft, Kattowiz D.=S.**

Gegenstand des Unternehmens: Zeitungsverlag, Buchdruckerei und Lithographische Anstalt. Aktienkapital: 200 000 Mark. Vorstand: Chefredakteur Otto Mentisch und Kaufmann Kasimir Karl Mrendt, beide in Kattowiz. Zeichn. der Firma: Von einem Mitglied des Vorstandes.

**Oppelner Aktien-Brauerei und Preßhefe-Fabrik, Oppeln.**

Gegenstand des Unternehmens: Brauerei, Mälzerei, Preßhefefabrik und Deffillation. Aktienkapital: 924 000 Mark. Vorstand: Louis Vahr und Carl Richter, beide zu Oppeln. Zeichn. der Firma: Von beiden Mitgliedern des Vorstandes.

**Oppelner Portland=Cement-Fabriken, vorm. F. W. Grundmann, Oppeln.**

Gegenstand des Unternehmens: Portland=Cementfabrikation. Aktienkapital: 3 000 000 Mark. Vorstand: Fabrikdirektor Carl Hoffmann, Oppeln. Prokuristen: Gustav Scholz und Adolf Eppers, beide zu Oppeln. Zeichn. der Firma: Von dem Vorstand oder von zwei Prokuristen.

**Oppelner Warmbadeanstalt, Oppeln.**

Gegenstand des Unternehmens: Badeanstalt. Aktienkapital: 35 000 Mark in 175 Aktien zu 200 Mk., die nach und nach durch Auslosung in Besitz der Stadtgemeinde Oppeln kommen. Vorstand: Buchdruckereibesitzer Gustav Raabe. Dr. med. Ismar Schlesinger, Fabrikbesitzer Ernst Zimmermann, sämtlich in Oppeln. Zeichn. der Firma: Von einem Mitglied des Vorstandes.

**Planawerke, Aktiengesellschaft für Kohlenfabrikation, Plania bei Ratibor.**

Gegenstand des Unternehmens: Produktion der verschiedensten Kohlenprodukte. Aktienkapital: 735 000 Mark. Vorstand: Kaufmann Albert Boas, Ratibor, Ingenieur Carl Suter in Plania. Prokurist: Otto Böhme, Ratibor. Zeichn. der Firma: Von zwei Mitgliedern des Vorstandes oder von einem Vorstandsmitgliede in Gemeinschaft mit einem Prokuristen.

**Portland=Cement-Fabrik, vorm. A. Giesel, Oppeln.**

Gegenstand des Unternehmens: Portland=Cementfabrikation und Produktion hydraulischen Kalkes. Aktienkapital: 1 800 000 Mark. Vorstand: Carl Walter, Oppeln. Prokuristen: Josef Merx, Viktor Stolz, beide in Oppeln. Zeichn. der Firma: Von dem Vorstand oder von zwei Prokuristen.

**Consolidirte Hedenhütte, Zabrze D.=S.**

Gegenstand des Unternehmens: Eisenerzförderungen, Hochöfen, Walzwerk, Buddelwerk, Kesselschmiede, Maschinenbauanstalt, Eisengiesserei, Kleineisenzeugfabrik, mechanische Werkstat und Koksöfen. Aktienkapital: 2 267 400 Mark. Vorstand: Direktor Konrad Pastor in Klein-Zabrze. Bevollmächtigte: C. Schreiber, L. Hirschfeld, H. Harms. Zeichn. der Firma: Von dem Vorstandsmitglied oder von zwei Prokuristen.

**Schimischower Portland=Cement-, Kalk- und Ziegelwerke-Aktien-Gesellschaft, Schimischow D.=S.**

Gegenstand des Unternehmens: Portland=Cement-, Kalk- und Ziegel-Fabrikation. Aktienkapital: 2 500 000 Mark. Vorstand: Kai-Hermann Olshausen, Schimischow. Prokuristen: Hugo Thamm und Paul Kärsten, Schimischow. Zeichn. der Firma: Von dem Vorstand oder von zwei Prokuristen.



**Schlesische Aktiengesellschaft für Bergbau und Zinkhüttenbetrieb Lipine, mit Zweigniederlassung Berlin unter gleicher Firma mit Zusatz: Verkaufskomptoir.**

Gegenstand des Unternehmens: Steinkohlen- und Zinkerzgruben, Hohnhütten, Zinkwalzwerke, Blenderöfthütten mit Fabrikation von Schwefelsäure und schwefliger Säure. Aktienkapital: 23 529 000 Mark und zwar 10 658 700 Mark in 35 529 Stück Stamm-Aktien zu 300 Mark und 12 870 300 Mk. in 42 901 Stück Prioritäts-Stamm-Aktien zu 300 Mark mit Vorzugsdividende von  $4\frac{1}{2}\%$ . Vorstand: Generaldirektor Berggraf Richard Remb, Lipine. Zeichn. der Firma: Vom Generaldirektor oder von zwei Prokuristen resp. Bevollmächtigten, und, falls der Vorstand aus zwei Mitgliedern besteht, von diesen beiden oder von einem Vorstandsmitgliede und einem Prokuristen resp. Bevollmächtigten oder von zwei Prokuristen resp. Bevollmächtigten.

**Schlesische Aktien-Gesellschaft für Portland-Cement-Fabrikation zu Groschowitz.**

Gegenstand des Unternehmens: Portland-Cementfabrik. Aktienkapital: 3 750 000 Mark. Vorstand: Generaldirektor Ferdinand von Prondzynski, Groschowitz. Prokuristen: Vincenz von Prondzynski, stellvertretender Direktor, und Theodor Gielnik in Groschowitz. Zeichn. der Firma: Von dem Vorstand allein oder von zwei Prokuristen bezw. Direktionsstellvertretern.

**Schlesische Dampfer-Compagnie Aktiengesellschaft in Breslau mit Zweigniederlassung in Klobnik, Kreis Cosel (Schles.).**

Gegenstand des Unternehmens: Dampfschiffs- u. Mhederei. Lagerung und Expedition. Aktienkapital: 2 000 000 Mark. Vorstand: Kaufmann Eduard Schimmelmänn, Kaufmann Albert Thielecke, beide in Breslau. Prokurist: Arthur Brückner in Breslau. Zeichn. der Firma: Von je zweien der vorgenannten Personen.

**Schlesische Electricitäts- und Gas-Aktien-Gesellschaft in Breslau, mit Zweigniederlassung in Hlogan und Betriebsstätten in Gleiwitz, Bentzen D.=S., Kattowitz D.=S., Chorzow, Zabozze.**

Gegenstand des Unternehmens: Der Erwerb und die Bewertung bestehender, sowie die Errichtung neuer Gasanstalten und Electricitätswerke jeder Art, insbesondere zu Beleuchtungs-, Kraftübertragungs- und Beförderungszwecken, sowie die Ausbeutung neuer auf die Elektrotechnik sowie auf die Gas- und Lichterzeugung, insbesondere des elektrischen Lichts bezüglicher Erfindungen, namentlich auch durch Erwerb der betreffenden Patente. Aktienkapital: 5 100 000 Mark. Vorstand: Direktor Hermann Weidner in Breslau und Ingenieur Carl Mathe in Gleiwitz. Prokuristen: Morik Böhm, Breslau, Hugo Pilger, Gleiwitz. Zeichn. der Firma: Von zwei Vorstandsmitgliedern oder einem Vorstandsmitgliede und einem Prokuristen.

**„Schlesischer Bankverein“, Kommanditgesellschaft auf Aktien, Breslau, mit Zweigniederlassungen in Oberschlesien: Bentzen D.=S., Gleiwitz, Yeobshüh, Reisse, sämtlich unter der Firma „Kommandite des Schlesischen Bankvereins“.**

Gegenstand des Unternehmens: Bankgeschäfte aller Art. Aktienkapital: 27 000 000 Mark. Persönlich haftende Gesellschafter: Conrad Fromberg, Ernst Martinus, Georg Cohn, sämtlich in Breslau, Prokuristen: Und zwar mit Vertretungsbefugnis der Zweigniederlassung:

- a) Bentzen D.=S.: Rechtsanwalt Dr. Ernst Hande, Breslau, Emil Brauner\*), Carl Groth, beide in Bentzen D.=S. und Max Wende in Gleiwitz.

\*) Die Prokura von Emil Brauner beginnt erst mit dem 1. Oktober 1902 an Stelle der bisherigen Prokura von Ludwig Sachß.



- b) Gleiwitz: Alfred Jaeschke, Breslau, Max Mende, Gleiwitz.
- c) Leobischütz: Rechtsanwalt Dr. Ernst Hande, Breslau, Carl Pohl in Leobischütz.
- d) Reisse: Alfred Jaeschke, Rechtsanwalt Dr. Ernst Hande, beide in Breslau, Curt Lubisch, Alois Klapper, beide in Reisse.

Zeichn. der Firma: Von je zweien der vorgenannten Personen. Die Firma hat außerdem noch Zweigniederlassungen in Maß, Görlik, Mlogau, Liegnitz.

### **Schloßbrauerei, Aktiengesellschaft, Rybnik D.=S.**

Gegenstand des Unternehmens: Brauereibetrieb. Aktienkapital: 1 000 000 Mark. Vorstand: Bankvorsteher Franz Müller, Ratibor und Kaufmann Conrad Müller, Rybnik. Prokurist: Josef Saenger, Rybnik. Zeichn. der Firma: Von je zweien der vorgenannten Personen.

### **„Silesia“, Verein chemischer Fabriken Ida- und Marienhütte bei Saarau in Schlesien, mit Zweigniederlassung in Breslau und Arbeitsstätten in Merzdorf, Kreis Vollenhain und Idaweihe D.=S.**

Gegenstand des Unternehmens in Idaweihe: Produktion von Glaubersalz und Salzsäure. Aktienkapital: 5 640 000 Mk. Vorstand: F. Gillich in Saarau und Th. Richters in Breslau. Prokuristen: Hermann Wäber, Heinrich Kuhn und M. Sterz, sämtlich in Saarau. Zeichn. der Firma: Von einem Vorstandsmitglied oder von zwei Prokuristen.

### **Singer Co. Nähmaschinen-Aktiengesellschaft, Hamburg, mit Zweigniederlassungen in Bentzen D.=S., Glewitz, Rattowitz D.=S., Königshütte D.=S., Krenzburg D.=S., Myslowitz, Reisse, Oppeln, Ratibor.**

Gegenstand des Unternehmens: Vertrieb von Singer-Nähmaschinen, die Fabrikation und der Vertrieb von Nähmaschinen, Nähmaschinenteilen und Nähmaschinen-Zusätzen. Aktienkapital: 5 000 000 Mark. Vorstand: Kaufmann Georg Reisinger, Hamburg, Kaufmann William Sylvestor Church, New York. Prokuristen: Kaufmann Heinrich Müller, Hamburg und Kaufmann Carl Mertens in Döckenhuden. Zeichn. der Firma: Von je zweien der vorgenannten Personen.

### **Tarnowitzer Aktiengesellschaft für Bergbau und Hüttenbetrieb, Tarnowitz D.=S.**

Gegenstand des Unternehmens: Bergbau- und Eisenhüttenbetrieb. Aktienkapital: 2 106 000 Mark. Vorstand: Oberingenieur Richard Steinmeyer, Braunschweig. Zeichn. der Firma: Von dem Vorstand:

### **Vereinigte Königs- und Laurahütte, Aktiengesellschaft für Bergbau und Hüttenbetrieb, Berlin W.8, Französische Straße 60/61 mit Betriebsstätten in Königshütte D.=S., Laurahütte u. s. w.**

Gegenstand des Unternehmens: Steinkohlengruben, Eisenerzförderungen und Steinbrüche, Hochofen, Stahlwerke, Walzwerke, Eisengießerei, Waggonfabrik, Kesselschmiede, Konstruktionswerkstätte, Maschinen- und Brückenbauanstalt. Aktienkapital: 27 000 000 Mark. Vorstand und Generalbevollmächtigter: Generaldirektor Bergrat Otto Junghann, Berlin. Prokuristen: Reinhard Felsch, Otto Priour, Gerhard Wandel, Friedrich Christian Fromm, Otto Israel, sämtlich in Berlin. Zeichn. der Firma: Von dem Vorstand oder von zwei Prokuristen.

### **Kylolyse, Zawadzki, Kreis Groß-Strehlitz.**

Gegenstand des Unternehmens: Holzverkohlungsanstalt. Aktienkapital: 120 000 Mark. Vorstand: Kaufmann Ernst Reep, Zawadzki. Zeichn. der Firma: Von dem Vorstand.



**Zuckerfabrik Neustadt O.=S., Aktiengesellschaft, Buchelsdorf bei Neustadt O.=S.**

Gegenstand des Unternehmens: Zuckerfabrikation, Ziegelei-  
betrieb und Landwirtschaft. Aktienkapital: 750 000 Mark.  
Vorstand: Rittergutsbesitzer Hauptmann a. D. Paul Klenig,  
Riegersdorf, Kommerzienrat Abraham Fränkel, Neustadt O.=S.,  
Fabrikdirektor Albert Mühle, Buchelsdorf. Zeichn. der Firma:  
Von zwei Mitgliedern des Vorstandes.

**Zuckerfabrik Bülz, Aktiengesellschaft, Schlogowitz bei Bülz O.=S.**

Gegenstand des Unternehmens: Zuckerfabrik. Aktien-  
kapital: 814 200 Mark. Vorstand: Dr. med. Michalle, prakt.  
Arzt, Bülz, Kaufmann Adolf Horn, Bülz, Rittergutsbesitzer Paul  
von Wittenburg, Schlogwitz. Zeichn. der Firma: Von einem  
Mitglied des Vorstandes.





# Inserenten-Verzeichnis

nach Branchen geordnet.



Die römischen Zahlen bezeichnen die Seiten vor dem Titel. Die arabischen Zahlen die Seiten im Anhang. Die mit C geben die Cartonblätter. Die mit D die Deckelseiten.

	Seite		Seite
<b>Aufzüge jeder Art.</b>		<b>Buchdruckfarben.</b>	
Breslauer Aufzug-Fabrik, Wilhelm Kolbe, Breslau . . . . .	31	Berger & Wirth, Leipzig . . . . .	6
<b>Armaturen.</b>		Ernst Schlieben, Hamburg . . . . .	12
E. Koehl's Ww., Beuthen . . . . .	29	<b>Buchdruckerei-Einrichtungen.</b>	
E. v. Münstermann, Kattowitz . . . . .	44	Ernst Schlieben, Hamburg . . . . .	12
Ulle & Papenroth, Breslau . . . . .	24	<b>Bücher-Versandt.</b>	
<b>Backöfen.</b>		Paul Bär, Glauchau i. Sachsen . . . . .	39
Paul Neumann. Guhrau . . . . .	26	G. Siwinna, Kattowitz . . . . .	D3
<b>Bandagisten.</b>		<b>Bureau-Einrichtungen.</b>	
Hermann Haertel, Breslau . . . . .	18	August Kallinich, Berlin . . . . .	C1
<b>Bankgeschäft.</b>		<b>Cafés.</b>	
Oberschlos. Credit-Verein, Ratibor . . . . .	14	Café Central, Kattowitz . . . . .	42
<b>Bau- und Kunstschlosserei.</b>		<b>Cacaofabrik.</b>	
Gustav Bild, Fabrikgeschäft, Brieg . . . . .	33	Franz Sobtziak, Ratibor . . . . .	C6
<b>Baumaterialien.</b>		<b>Cementwaren.</b>	
Alfred Katz, Beuthen . . . . .	30	A. Kapst, Beuthen-Kattowitz . . . . .	28
Hugo Morczinek, Kattowitz . . . . .	27	<b>Champagner.</b>	
<b>Belenchtungsanlagen, elektrische.</b>		Widmann & Harth, Bordeaux, Vertreter Emil Selle, Beuthen O.-S., Hohenzollernstrasse 14 . . . . .	17
Allgemeine Elektrizitäts-Gesellschaft, Kattowitz . . . . .	C5	<b>Chemische Untersuchungen.</b>	
<b>Bettwaren.</b>		Dr. O. Hodurek, Kattowitz . . . . .	11
Julius Henel vorm. C. Fuchs, Breslau . . . . .	III	<b>Chirurgische Instrumentenmacher.</b>	
<b>Bilder, gerahmte.</b>		Hermann Haertel, Breslau I . . . . .	18
Ledermann & Marks, Breslau . . . . .	13	<b>Cliché-Fabrik.</b>	
<b>Bleirohr und Walzblei.</b>		Otto Lienekampf, Leipzig-R. . . . .	27
Bleiindustrie - Actiengesellschaft, vorm. Jung & Lindig, Friedrichshütte O.-S. . . . .	8	<b>Comptoir-Möbel.</b>	
<b>Bleistiftfabriken.</b>		K. v. Kerékgyártó, Breslau . . . . .	39
Vorm. Johann Faber, A.-G., Nürnberg . . . . .	IV	G. Siwinna, Kattowitz . . . . .	II
<b>Briefordner.</b>		F. Soenneken, Bonn . . . . .	II
F. Soenneken, Bonn . . . . .	II	<b>Condensstöpfe</b>	
<b>Buchbindereien.</b>		Schneider & Helmecke, Magdeburg . . . . .	23
Leipziger Buchbinderei A.-G., vorm. Gustav Fritzsche, Leipzig-R. . . . .	10	<b>Controllapparate.</b>	
		A. Eppner & Co., Breslau . . . . .	31
		<b>Dampfkessel-Armaturen.</b>	
		Weinmann & Lange, Gleiwitz . . . . .	I



	Seite
<b>Dampf-Ueberhitzer.</b>	
Oberschlesische Kessel-Werke, B. Meyer, Gleiwitz . . . . .	IV
<b>Dampfmaschinenfabrik,</b> siehe Maschinenfabrik.	
<b>Delikatessen-Versandt.</b>	
Julius Drzesga, Beuthen O.-S. . . . .	29
<b>Eisenkonstruktionen.</b>	
Gustav Bild, Fabrikgeschäft, Brieg, Bez. Breslau . . . . .	33
Bruno Haase, Kattowitz . . . . .	37
<b>Elektrizitäts-Werke.</b>	
Oberschles. Elektrizitäts-Werke, Gleiwitz . . . . .	1
<b>Elektrotechnische Bedarfsartikel.</b>	
Allgemeine Elektrizitäts-Gesell- schaft, Kattowitz . . . . .	C5
Bergmann-Elektrizitäts-Werke, Berlin . . . . .	33
<b>Farben, technische.</b>	
G. Siwinna, Kattowitz . . . . .	35
<b>Feuerungsanlagen.</b>	
Georg Müller, Dresden-Strehlen . . . . .	19
<b>Feuerversicherungen.</b>	
Generalagentur der Iduna, Berlin . . . . .	36
<b>Firmenschilder.</b>	
Th. Stawinoga, Gleiwitz . . . . .	39
Max Weissbrich, Kattowitz . . . . .	43
<b>Förderhaspel.</b>	
Emil Wolff, Essen-Ruhr . . . . .	41
<b>Füllfederhalter.</b>	
G. Siwinna, Kattowitz . . . . .	36
<b>Garderobe.</b>	
Julius Henel vorm. C. Fuchs, Breslau . . . . .	III
<b>Gas- und Wasserleitungshähne.</b>	
Grützner & Knauth, Breslau . . . . .	20
<b>Geldschränke.</b>	
August Kallinich, Berlin . . . . .	C1
<b>Geschäftseinrichtungen.</b>	
August Kallinich, Berlin . . . . .	C1
<b>Gesundheitstechnische Anlagen.</b>	
Adolf Stephan, Breslau . . . . .	D3
<b>Giessereien.</b>	
E. Koehl's Ww., Beuthen . . . . .	29
<b>Gipsfabriken.</b>	
Dirscheler Gipswerke, Arwinski & Co., Katscher . . . . .	32
<b>Graphische Kunstanstalt.</b>	
Otto Lienekampf, Leipzig-R. . . . .	27
<b>Herren-Kleiderfabrik.</b>	
Bekleidungs-Werkstätte „Merkur“, Breslau . . . . .	9
<b>Honigkuchenfabrik.</b>	
Franz Sobotzick, Ratibor . . . . .	C6
Wedekind, Rohlapp & Co., Ratibor . . . . .	42

	Seite
<b>Hotels.</b>	
Frieser, Kattowitz . . . . .	24
Kaiserhof, Bielitz . . . . .	35
Monopol, Kattowitz . . . . .	42
Reichskrone, Brieg, Bez. Breslau . . . . .	35
de Rome, Kattowitz . . . . .	35
Seitz Hotel, Leobschütz . . . . .	35
Sommerfrische Bor-Neudorf . . . . .	35
<b>Installations-Materialien f. elektr.</b>	
<b>Anlagen.</b>	
Allgemeine Elektrizitäts-Gesell- schaft, Kattowitz . . . . .	C5
Bergmann-Elektrizitäts-Werke, Berlin . . . . .	33
<b>Kaffeebrennerfabrik.</b>	
Emmericher Maschinenfabrik, Emmerich a. Rhein . . . . .	29
<b>Kammerjäger.</b>	
L. Christlieb, Breslau . . . . .	1
Anton Schymanski, Gleiwitz . . . . .	4
<b>Kesselfabriken.</b>	
Oberschles. Kesselwerke, B. Meyer, Gleiwitz . . . . .	IV
Güttler & Co., Brieg . . . . .	C2
<b>Kohlen</b>	
Hugo Morczinek, Kattowitz . . . . .	27
<b>Kraftübertragungen, elektrische.</b>	
Allgemeine Elektrizitäts-Gesell- schaft, Kattowitz . . . . .	C5
<b>Krankenpflegeartikel.</b>	
Hermann Haertel, Breslau . . . . .	18
<b>Kreissägen.</b>	
Güttler & Co., Brieg . . . . .	C2
<b>Kupferschmiederei.</b>	
Otto Illner, Pitschen O.-S. . . . .	32
<b>Laboratorien.</b>	
Dr. O. Hodurek, Kattowitz . . . . .	11
<b>Lager-Weissmetalle.</b>	
Bleiindustrie-Aktiengesellschaft, vorm. Jung & Lindig, Friedrichshütte O.-S. . . . .	8
<b>Lebens-Versicherungen.</b>	
Generalagentur der Iduna, Berlin . . . . .	36
Prouss. Lebens- und Garantie-Ver- sicherungs-Aktien-Gesellschaft, Adamietz, Beuthen . . . . .	2
<b>Lichtpauspapiere.</b>	
Lichtpauspapierfabriken „Phos“, Detmold . . . . .	34
G. Siwinna, Kattowitz . . . . .	35
<b>Liqueur-Fabrik.</b>	
Ernst Schmid Nachfolger, Grünberg i. Schles. . . . .	1
<b>Lokomobilen.</b>	
Güttler & Co., Brieg . . . . .	C2
A. Niedlich & Co., Breslau . . . . .	17



	Seite
<b>Löthzinn.</b>	
Bleiindustrie-Aktiengesellschaft, vorm. Jung & Lindig, Friedrichshütte O.-S. . . . .	8
<b>Malereien.</b>	
Th. Stawinoga, Gleiwitz . . . .	39
Max Weissbrich, Kattowitz . . .	43
<b>Manometer.</b>	
E. v. Münstermann, Kattowitz . .	44
Weinmann & Lange, Gleiwitz . .	I
<b>Marmorwaren.</b>	
Reinhold Pausenberger Nachfolger, Breslau . . . . .	23
<b>Maschinenfabriken.</b>	
Güttler & Co., Brieg . . . . .	C2
Wilhelm Hegenscheidt, Ratibor . .	40
Ernst Hofmann & Co., Breslau . .	24
F. A. Münzner, Obergruna, Sachsen	38
Weise & Monski, Filiale Gleiwitz .	28
<b>Mathematische Instrumente.</b>	
Clemens Riefler, Nesselwang . . .	5
<b>Mechanische Werkstätten.</b>	
E. Koehl's Ww., Beuthen . . . . .	29
<b>Metallwaren.</b>	
Grützner & Knauth, Breslau . . .	20
<b>Militäreffekten.</b>	
M. D. Hellinger, Breslau . . . . .	30
<b>Möbeltransport.</b>	
Emil Baumgart, Cosel-Oderhafen . .	30
W. A. Goldschmidt Söhne, Breslau Filiale Beuthen . . . . .	10
Gustav Knauer, Breslau . . . . .	3
<b>Mosaik-Wandplatten.</b>	
Händel & Schabon, Kattowitz . . .	9
<b>Mostrichfabrik.</b>	
Ernst Schmid Nachfolger, Grünberg i. Schles. . . . .	1
<b>Nähmaschinen.</b>	
Jul. Dressler & Co., Breslau . . . .	15
<b>Nietenfabrik.</b>	
Wilhelm Hegenscheidt, Ratibor . .	40
<b>Patent-Bureau.</b>	
Heimann & Co., Kattowitz . . . . .	19
<b>Phosphorbronze.</b>	
E. v. Münstermann, Kattowitz . . .	44
<b>Photographisches Atelier.</b>	
Paul Scholz, Kattowitz . . . . .	21
<b>Pianoforte-Magazine.</b>	
Th. Cieplik, Beuthen . . . . .	5
J. Grosspietsch, Breslau . . . . .	2
<b>Präservenfabrik.</b>	
Paul Neumann, Guhrau . . . . .	26
<b>Pumpenfabrik.</b>	
Weise & Monski, Filiale Gleiwitz .	28

	Seite
<b>Quarzschiefer.</b>	
Vereinigte Crummendorfer Quarz- schieferbrüche, Lange, Lux & Oelsner, Riegersdorf i. Schles. .	43
<b>Reisszeuge.</b>	
Clemens Riefler, Nesselwang . . .	5
G. Siwinna, Kattowitz . . . . .	35
<b>Reparaturwerkstatt.</b>	
Arthur Peikert, Breslau . . . . .	37
<b>Ringöfen.</b>	
P. Neumann, Guhrau . . . . .	26
<b>Sattlereien.</b>	
Carl Gattke, Oppeln . . . . .	11
<b>Sektkellerei.</b>	
Grempler & Co., Grünberg i. Schles.	35
<b>Sexuelle Hygiene.</b>	
Paul Bär, Glauchau . . . . .	37
<b>Sicherheitsapparate für Fördermaschinen.</b>	
Weinmann & Lange, Gleiwitz . . .	I
<b>Speditionsgeschäfte.</b>	
Emil Baumgart, Cosel-Oderhafen . .	30
W. A. Goldschmidt Söhne, Breslau .	10
Gustav Knauer, Breslau . . . . .	3
Rhederei Albert Jung, Breslau . . .	41
<b>Schieferdeckerei.</b>	
R. Haehndel, Breslau . . . . .	41
<b>Chocoladenfabriken.</b>	
Franz Sobtzick, Ratibor . . . . .	C6
Wedekind, Rohlapp & Co., Ratibor .	42
<b>Schornsteinbau.</b>	
R. Mann, Königshütte . . . . .	32
Georg Müller, Dresden-Strehlen . .	19
Sulze & Schröder, Hannover . . . .	34
<b>Schreibfedern,</b> siehe Stahlfedern.	
<b>Schreib- u. Zeichenmaterialien.</b>	
Bleistiftfabrik, vorm. Johann Faber, A.-G., Nürnberg . . . . .	IV
G. Siwinna, Kattowitz . . . . .	C3
<b>Schreibmaschinen.</b>	
Ferdinand Schrey, Berlin . . . . .	22
G. Siwinna, Kattowitz . . . . .	22
<b>Schriftgiesserei.</b>	
Ludwig & Mayer, Frankfurt a. M. .	42
<b>Schweissarbeiten aller Art.</b>	
Oberschlesische Kessel-Werke, B. Meyer, Gleiwitz . . . . .	IV
<b>Schuhwaren.</b>	
Conrad Tack & Cie, Filiale Beuthen .	25
<b>Stahlfedern.</b>	
Brause & Co., Iserlohn . . . . .	10
Heintze & Blankertz, Berlin . . . .	21
S. Roeder, Berlin . . . . .	7
F. Soennecken, Bonn . . . . .	II



	Seite
<b>Stahlhärtemittel.</b>	
Th. Pyrkosch, Ratibor . . . . .	15
<b>Steindruckfarben.</b>	
Berger & Wirth, Leipzig . . . . .	6
<b>Steinmetzmeister.</b>	
Reinhold Pausenberger Nachflg., Breslau . . . . .	23
A. Schneider, Breslau . . . . .	4
Josef Steiner, Gleiwitz . . . . .	32
<b>Stuck- und Kunststeine.</b>	
A. Kapst, Beuthen-Kattowitz . . . .	28
Schreiber & Schaffarczyk, Kattowitz	25
<b>Technische Bedarfsartikel.</b>	
Franz Bernard, Kattowitz . . . . .	9
Händel & Schabon, Kattowitz . . . .	15
<b>Technische Bureaux.</b>	
J. Schubert, Königshütte . . . . .	13
Ernst Schulze, Kattowitz . . . . .	7
<b>Tief- und Strassenbau.</b>	
J. Kunschmann, Beuthen . . . . .	7
<b>Tinten.</b>	
H. von Gimborn, Emmerich a. Rh. . .	38
Günther Wagner, Hannover . . . . .	43
<b>Treibriemenfabriken.</b>	
Carl Gattke, Oppeln . . . . .	11
<b>Unfall-Versicherungen.</b>	
Generalagentur der Iduna, Berlin . .	36
Kölnische Unfall-Versicherungs- Aktien-Gesellschaft . . . . .	2
<b>Ungarwein-Grosshandlung.</b>	
J. Kornblum, Lublinitz . . . . .	16
<b>Uhren.</b>	
A. Eppner & Co., Breslau . . . . .	31
<b>Uniformen.</b>	
M. D. Hellinger, Breslau . . . . .	30
<b>Ventilatoren.</b>	
A. Niedlich & Co., Breslau . . . . .	17
<b>Verpackungsgeschäfte.</b>	
Gustav Knauer, Breslau . . . . .	3

	Seite
<b>Versicherungsunternehmen.</b>	
Deutscher Privatbeamten-Verein, Magdeburg . . . . .	D 4
<b>Vorwärmer.</b>	
Schneider & Helmecke, Magdeburg	23
<b>Waagen.</b>	
C. Herrmann, Breslau . . . . .	39
J. Liebeherr, Kattowitz . . . . .	34
<b>Wärmeschutzmittel.</b>	
Rheinhold & Co., Kattowitz . . . . .	4
<b>Wäsche-Ausstattungs-geschäfte.</b>	
Julius Henel vorm. C. Fuchs, Breslau	III
<b>Walzenmasse.</b>	
Berger & Wirth, Leipzig . . . . .	6
<b>Wasserleitungsröhren.</b>	
Grützner & Knauth, Breslau . . . . .	20
<b>Weingrosshandlungen.</b>	
J. Kornblum, Lublinitz . . . . .	16
Gebrüder Kurpiers, Rosdzin- Schoppinitz . . . . .	13
Widmann & Harth, Bordeaux . . . .	17
Anton Wolf's Nachfolger, Johann Ochsner jun., Biala . . . . .	21
<b>Werkzeuge und Werkzeug- maschinen.</b>	
Händel & Schabon, Kattowitz . . . .	15
Ulle & Papenroth, Breslau . . . . .	24
Wilhelm Hegenscheidt, Ratibor . . . .	40
<b>Winden.</b>	
Breslauer Aufzug-Fabrik, Wilhelm Kolbe, Breslau . . . . .	31
<b>Wohlfahrtsinstitute.</b>	
Deutscher Privatbeamten-Verein, Magdeburg . . . . .	D 4
<b>Zahnatelier.</b>	
Richard Zimmermann, Breslau . . . .	36
<b>Zeitungen.</b>	
Deutscher Privatbeamten-Verein, Magdeburg . . . . .	D 4
Kattowitzer Zeitung, Kattowitz . . . .	D 2
<b>Ziegeleimaschinen.</b>	
Güttler & Co., Brieg . . . . .	C 2





Erste und älteste Breslauer  
**Versicherung gegen Ungeziefer**

von

**L. Christlieb**

(51)

Inh. L. Christlieb & W. Rüterbusch

*Hamburg. \* Breslau X. \* Berlin.*

*Lehmdamm 52/54.*

Billigste Preise. »»»»»»»»»»»»»»»» Grösste Garantie.

Specialität: Gefahrlose Vertilgung von Ratten.

**O**berschlesische **E**lektricitäts-**W**erke

Direktion: Gleiwitz, Kreidelstr. 2. Tel.-No. 63.

Centralen:

**Zaborze und Chorzow mit 13000 P.-S.**

liefern elektrische Energie in jedem Umfange für Gruben,  
Hütten, Fabriken, Gemeinden und Private des Oberschlesischen  
Industrie-Bezirktes.

**Betriebskostenberechnungen** erfolgen kostenlos.

(55)

**Ernst Schmid Nachfolger**

Fernsprecher 66 a.

Inh.: G. Kahle

Fernsprecher 66 a.

**Grünberg i. Schl.**

**Wein-Großhandlung**

Mosfrisch und Likör-Fabrik.

Specialitäten:

**Eier-Creme-Cognak. Jerusalem Bitter.**

**Kolanuß-Likör Kilikini.**

(62)





# J. Grosspietsch



Hof-Pianoforte-Magazin

Inhaber Robert Heckel,

Königl. und Herzogl. Hoflieferant

**Breslau II, Schweidnitzer Stadtgraben No. 22.**

— Fernsprecher 136. —

## Flügel, Pianinos und Harmoniums.

Alleinvertreter für Schlesien von:

Bechstein, Burger, Ibach, Kaps, Quandt, Thürmer.

Vertreter von:

(11)

Blüthner, Biese, Duysen, Estey, Hinkel, Hoffberg, Karn, Roenisch etc. etc.

Gebrauchte Instrumente, in meiner grossen Reparatur-Werkstatt  
sorgfältigst wiederhergestellt, sind stets in Auswahl vorrätig.

Sichere Garantie. Billigste Preisberechnung. Coulaute Zahlungsbedingungen.

## Die Kölnische Unfall- Versicherungs-Aktien-Gesellschaft in Köln a. Rh.

Grundkapital 5 000 000 Mark.

Gesamtreserven Ende 1900 über 8 200 000 Mark.

Gezahlte Entschädigungen einschliesslich der Schadenkosten und  
abzüglich der Anteile der Rückversicherer bis Ende 1900  
über 13 600 000 Mark

empfiehlt sich unter den anerkannt

**vorteilhaftesten Bedingungen**

gegen

mässige feste Prämien ohne Nachschussverbindlichkeit  
zum Abschlusse von

Unfall-Versicherungen, Eisen-  
bahn-Unfall- und Dampfschiff-Unglücks-  
Versicherungen

\* auf Lebenszeit. \*

Welt-Police

für Reise und Aufenthalt in allen  
Ländern der Erde.

Haftpflicht-Versicherungen

aller Art,

Einbruch- und Diebstahl-, Kautions-  
und

Garantie-,

sowie

Sturmschäden-Versicherungen.

Nähere Auskunft erteilt bereitwilligst die Direktion der Gesellschaft sowie der  
General-Repräsentant **J. A. Adamietz, Beuthen O.-S.**

Tüchtige und zuverlässige Vertreter werden durch letzteren Herrn angestellt.

(29)





# Gustav Knauer

Königlicher Hofspediteur

✻ **BRESLAU** ✻

Friedrich Wilhelmstrasse 24.



**Spedition**

**Möbeltransport**

**Speicherei**

**Verpackung**

**Zollexpedition.**

**Telephon No. 195.**

(32)



Erstes Oberschlesisches  
**Ungeziefer-Vertilgungs-Institut.**  
**Anton Schymanski, conz. Kammerjäger,**  
**Gleiwitz O.-S.**

empfiehlt sich für radikale Vertilgung von sämtlichem Ungeziefer, wie Ratten, Mäuse, Schwaben, Russen, Wanzen u. s. w. Die Anwendung wird sehr sicher angelegt, sodass weder Haustiere noch Menschen einen Schaden davon tragen. Für jede Vernichtung die billigsten Preise. Gegen Abonnement zu empfehlen. Viele Dankschreiben von Verwaltungen, Behörden u. Private bestätigen die Erfolge meiner Thätigkeit. Auf Wunsch stehen die Dankschreiben Jedem zur Ansicht.

**Bestes und reellstes Geschäft dieser Branche Oberschlesiens.** (15)

Fernsprecher 204.



Hochfeuerfeste  
**Asbest-Kieselguhr-**  
**Wärme-Schutzmasse.**

Spec. leichtes, wirksames, dauerhaftes Isoliermaterial, verwendbar für jede Dampfspannung und überhitzten Dampf.

**Ausführung von**  
**~ Isolierungsarbeiten ~**

**Isolierschnüre, Korksteine, Korkschalen.** (27)

**Schachtleitungs-Isolierungen nach altbewährtem Verfahren.**  
**Kieselguhr-Rippenplatten D. R. P. — Pyroisolit D. R. P. a.**  
Langjährige Garantie.  
Beste Referenzen.  
**Rheinhold & Co., Kattowitz O.-S.**

Gewissenhafte Ausführung, solide Preise.

Gegründet  
 1867!

**A. Schneider**

Gegründet  
 1867!

**Bildhauer und Steinmetzmeister**

Lohe-Strasse  
 vor den Friedhöfen

**Breslau**

Berliner Chaussee  
 Weg nach Cosel.

**Grosses Lager fertiger**

**\* Grab-Denkmäler \***

**in schwarz, roth und grün schwed. Granit,** (46)

Gegründet  
 1867!

**Marmor und Sandstein.**

Gegründet  
 1867!

Zeichnungen m. Preis kostenfrei.



# Präzisions- Reisszeuge

Rundsystem.

## Clemens Riefler,

Fabrik mathemat. Instrumente

### NESSELWANG und MÜNCHEN

Bayern.

Gegründet 1841.

Paris 1900 Grand Prix.

*Illustrirte Preislisten gratis.*



## Pianinos, Flügel und Harmoniums, Kunstwerke allerersten Ranges,

stets ca. 100 Stück in verschiedenen Preislagen am Lager, vorzüglich in Klangfarbe und moderner Ausstattung, mässige Preise, recht günstige Zahlungsbedingungen, sichere langjährige Garantie, Frankolieferung, auch werden alte Instrumente in Zahlung genommen; stets anerkannt tüchtige Stimmer und Techniker zur Verfügung.

### Th. Cieplik in Beuthen O.-S., Tarnowitzer Str. 13.

Grösstes Oberschl. Pianoforte-Magazin.

\*

**Violinen, Zithern, Trompeten, Symphonions, Polyphons, Amoretten,  
Ariosas, Arifons, Harmonikas,**

sowie alle bekannten Musikinstrumente stets in grösster Auswahl und von hervorragender Güte am Lager. Alle Instrumente, wie sie auch heissen mögen, werden in **Reparatur** angenommen und durch meine weit und breit bekannten Spezialisten sorgfältigst und wirklich sachgemäss in Stand gesetzt; insbesondere empfehle ich meinen Kunstgeigenbau und die Saitenspinnerei.

### Th. Cieplik in Beuthen O.-S., Tarnowitzer Str. 13.

**Neubau- und Reparatur-Anstalt für Instrumente jeder Art.**

Saitenspinnerei mit elektrischem Betrieb.

(12)





# Berger & Wirth

## Farben-Fabriken, LEIPZIG.

— Filialen: —

BERLIN \* FLORENZ \* LONDON  
MOSKAU \* NEW YORK.

— Specialität: —

### Schwarze u. bunte Farben

für Buch-, Stein-, Blech-, Kupfer- und Lichtdruck.

### Glanzdruckfarben

für Buchbinder.

### Marmorirfarben.

### Walzenmasse ‚Victoria‘ u. ‚Bianca‘

Neuheit: Würfelform D. R. G. M. 68280.

(36)





# ERNST SCHULZE, Civil-Ingenieur, KATTOWITZ O.-S.

**Technisches und Constructions-Bureau.**  
Vertretung erster Firmen der Maschinenbranche.  
Lieferung aller Art Maschinen und maschineller Einrichtungen etc.  
für die Eisen-Industrie, für Bergwerke, Fabriken, Mühlen, Brauereien etc.

## Technische Bedarfsartikel aller Art.

Anfertigung von Kostenanschlägen, Zeichnungen, Taxen und Gutachten.  
Patent-Nachsichtung.

## • Einrichtung completer Neuanlagen. •

Elektrische Beleuchtungs- und Kraftübertragungs-Anlagen etc.  
Zubehörteile für elektrische Beleuchtungsanlagen, als Beleuchtungskörper, Drähte, Glühlampen, Bogenlampen, Kohlenstifte etc.

## Zentralheizungs-, Lüftungs- und Trockenanlagen.

Central-Condensationen, Wasser-Reinigung etc.  
Badeeinrichtungen für Städte, Krankenhäuser, Kasernen, Fabriken, Privathäuser, Gruben und Hüttenwerke.  
Prima Referenzen.

# S. Roeder's Bremer Börsenfeder.

Anerkannt beste Schreibfeder.

Ueberall zu haben, jedoch nur echt



mit dem Namen Roeder und mit  
nebenstehender geschützter  
Etikette.

(3)

# J. KUNSCHMANN

12 Gymnasialstr. **Beuthen O.-S.** Gymnasialstr. 12.

— Tief- und Eisenbahn-Baugeschäft. —

Ausführung grösster Erdarbeiten mit Bagger- und Lokomotivbetrieb.  
Anschlussgleise, Strassen-, Pflaster-, Kanal- und Betonarbeiten  
einschl. Material-Lieferung unter Garantie.

Uebernahme von Material- und Erdtransporten auf Hüttengleisen  
785 mm Spurweite mit Lokomotive und 46 Wagen à 1 1/2 cbm Inhalt.  
Beste Referenzen.

(4)





# Bleiindustrie-

Actiengesellschaft

vormals **Jung & Lindig**

Friedrichshütte O.-S.

Freiberg i. S.

Fernsprecher Amt Tarnowitz No. 502.

Fernsprecher No. 38.

Telegramm-Adresse: **Bleiindustrie.**

Lager in Breslau, Leipzig, Dresden.

**Blei-** } Rohr  
Blech  
Draht in allen  
Dimensionen.

Blei-Armaturen und -Apparate.

Hartbleihähne, Ventile, Säurepumpen, Centrifugalpumpen,  
Beizkästen, Bleikessel, Plomben, Trapse, Legierungen.

## Lagerweissmetall

in Normal-Qualitäten und  
nach besonders vorgeschriebenen Legierungen jeder Art.

## Löthzinn

für alle Zwecke, gegossen, gepresst und mit  
Colophonium-Einlage.

## Zinnrohr, Zinnblech.

Verbleiungen auch auswärts.

(63)

Alle Correspondenzen nach Freiberg i. S. erbeten.





# Wichtig für Herren-Confection!



Die  
**Bekleidungs-Werkstätte „Merkur“**

von A. Gluskinos, Breslau, Reuschestr. 46  
empfiehlt sich zur

**Anfertigung**  
von besserer

**Herren- und Knaben-Garderobe**  
für

**Lager und Maass.**

(14)

Preisliste und Maasszettel gratis und franko.

## Händel & Schabon, Kattowitz O S.

Filiale Königshütte.

Vertreter der Marienberger Mosaikplattenfabrik

G. m. b. H., Marienberg i. Sachsen

empfehlen

**Mosaik-, Trottoir- u. Füllmasse-Thonplatten**

von den einfachsten bis zu den elegantesten Mustern.

Unübertroffen an Dauerhaftigkeit, daher billigstes Bodenbelagsmaterial.

**Glasierte Wandplatten**

zur Verkleidung der Wände in Bade- und Krankenhäusern, Küchen,  
Fleischerläden, Maschinenhäusern etc. etc. \* Fliesen - Badewannen.

Ausführungen durch eigene geübte Plattenleger unter Garantie.

(26)

## ✕ Franz Bernard ✕

Telegramme:  
Franz Bernard Kattowitz.

**Kattowitz O S.**

Fernsprech-Anschluss:  
No. 38.

Holtzestrasse 18 und 18a

### — Permanentes Lager —

sämtlicher

**Betriebs-Materialien**

für Gruben, Hütten, Mühlen und Fabriken.

Specialitäten:

Oele und Fette für alle Zwecke.

Putzwolle und Putzfäden

Dichtungs- u. Liederungsmaterialien etc. etc.

**Carbolineum. Carbolsäure.**

**Pa. Trockenmasse. Asbest-Kieselguhrmasse** für Wärmeschutzbekleidung.

Korkasphalt-Schaalen und Segmente. Isolierschnur mit Jute und

Asbestgewebe.

Ausführung compl. Isolirungen durch eigene Monteure.

(23)

**Maschinen- und Dynamo-Treibriemen**  
bester Güte.

**Hanf- und Gummi-Schläuche.**

Technische Gummisachen.

**Specialität: Werkzeuge aller Art.**

Ambosse, Schraubstöcke, Feldschmieden.

Flaschenzüge mit Winden.

Armaturen \* Graphitschmelztiegel.

1a. Thonröhren und Thonplatten.



# W. A. Goldschmidt Söhne

(Inhaber: Emanuel Bach).

... Speditions-Geschäft. ...

Filiale: Beuthen O.-S.

Hauptgeschäft: Breslau.

Permanenter Sammeladungsverkehr

(5)

von Breslau nach Beuthen O.-S.



Geben Sie Ihren Katalogen,  
Musterbüchern, Preislisten etc.

einen vornehmen und eigenartigen  
Einband. Schon das Aeussere soll  
die Aufmerksamkeit des Empfängers  
erregen. Unsere Preise sind trotz  
künstlerischer Ausstattung u. Verwen-  
dung besten Materials sehr niedrig.

(57)

Leipziger Buchbinderei Act.-Ges.

vorm. Gustav Fritzsche, Leipzig-R.

Wer mit guten, deutschen Federn schreiben will, fordere

Brausefedern Nr. 30

aus der Fabrik von BRAUSE & Co., ISERLOHN. Dieselben sind  
galvanisch vernickelt, leisten daher dem schädlichen Einfluss  
der Tinte grösseren Widerstand und sind für den Kontorgebrauch  
bestens zu empfehlen. Zu haben in den Spitzen EF. F. und M.  
zum Preise von Mk. 2,25 das Gross bei

(68)

G. Siwinna, Kattowitz O.-S.



# CARL GATTKÉ

Telegr.-Adr.:  
Gatke,  
Oppeln.



Riemen- und Sattler-Meister,  
**OPPELN**

No. 9. Ring No. 9.

Größtes Lager in Oberschlesien  
von

Kutsch- u. Arbeitsgeschirren  
sowie

Reit-, Jagd- u. Reise-Utensilien

in allen Preislagen und Ausführungen.

Offenbacher Lederwaaren in grösster Auswahl.

Anfertigung von Maschinen-Treibriemen sowie deren Reparatur.

*Mustersendungen und Preisangaben bereitwilligst.*

(19)

Oeffentl. Chemische Untersuchungsanstalt

**Dr. O. Hodurek**

Handelschemiker, Nahrungsmittelchemiker, staatl. geprüft

15 Grundmannstr.

**Kattowik O.=S.**

Grundmannstr. 15.

**Chemische und technische Untersuchungen  
jeder Art:**

Handels- und Nahrungsmitteluntersuchungen,  
Mineralanalysen, mikroskopische und bakteriologische  
Untersuchungen, landwirtschaftl. Kontrolanalysen,  
Auskünfte und Versuche auf dem Gesamtgebiet der  
chem. Technologie etc.

(2)





# Ernst Schlieben

Telegramm-Adresse:  
Schlieben - Hamburg 5.



## Hamburg

Böckmannstrasse 50.

Fachgeschäft für Druckereien.

 Vertreter 

der Buch- und Steindruckfarben-Fabriken

Berger & Wirth, Leipzig

der Schriftgiesserei { Bauer & Co.,  
Stuttgart

Aktien - Gesellschaft { H. Berthold,  
Berlin

sowie der Maschinenfabrik

Albert & Co., Frankenthal.

Spezialität:

Einrichtung ganzer Druckereien,

nach fachmännischen und jahrelangen  
Erfahrungen zusammengestellt.

(54)





 <p>Bilder- Leisten.</p>	<p>En gros. Export.</p> <p>Chromo- u. Carton-Bilder ***</p> <p>Chromo- u. Carton-Haussegen.</p> <p><b>Siedermann &amp; Marks</b></p> <p>Breslau, Reuschestr. 29 31, ptr. u. I. (17)</p> <p>En gros. Export.</p>
---	---

**Gebrüder Kurpiers**  
**Rosdzin-Schoppinitz O.-S.**

Beste Bezugsquelle von

naturellen Mosel-, Rhein- und Rothweinen, (Bordeaux),  
Tokayer, herben und gesüssten Ungarweinen, Champagner,  
reinen unverfälschtem Gesundheits-Apfelwein und  
alkoholfreiem Fruchtwein  
zu billigsten Preisen.

Spezialität: \* Ungarweine. \*

(10)

**J. Schubert, Inhb. Ernst Sattler, Ingenieur,**  
**Königshütte O.-S., Kaiserstrasse No. 15.**

Fernsprecher No. 2. Bestehen der Firma seit 1870. Fernsprecher No. 2.

Technisches Bureau. Mechanische Werkstatt. Eisen-Constructionen.

Gas-, Wasser-, Canalisations- und Centralheizungs-Anlagen.  
Röhren und Armaturen für Dampfkessel, Gas- und Wasseranlagen.  
Thonröhren. Pumpen. Wassermesser.

Telegraphie. \* Telephonie. \* Electriche Beleuchtung und Kraftübertragung.

Kostenanschläge. Statische Berechnungen.

Rathertheilung in Patentangelegenheiten. Ausarbeitung patentfähiger Erfindungen.  
Besorgung von Patenten.

(40)



Gegründet  
1871.

Gegründet  
1871.

# Oberschlesischer Credit-Verein

Ratibor, Ring.

Telegramm-Adresse: Creditverein.

**Aktien-Kapital: 1800 000 Mark.**

**Reserven: 358 000 Mark.**

## Geschäftsbetrieb:

An- und Verkauf von Wertpapieren, ausländischen Noten und Geldsorten.

Aufbewahrung von Wertpapieren, offen u. verschlossen.

Vermietung von Safes in feuer- u. einbruchsischerem Tresor.

Annahme von Depositengeldern mit und ohne Kündigungsfrist.

Beleihung von börsengängigen Effekten und von Hypotheken.

Einlösung von Conpons und Dividendenscheinen.

Kostenfreie Kontrolle der Wertpapiere hinsichtlich Verloosung und Versicherung gegen Cours-Verluste im Falle der Ausloosung.

Domizilierung von Wechseln.

Diskont- und Contocorrentverkehr.

Creditbriefe auf In- und Ausland.

(7)



## \* \* Deutsche Nähmaschinen. \* \*

Nur erstklassige bewährte Fabrikate für Familiengebrauch u. Gewerbe.

„Original-Phönix“,  
Rundschiffchen-Schnellnäher.

„Teutonia“, Schwingschiffchen.

„Singer“, Langschiffchen.

Lieferung franko jeder Bahnstation. ♦ ♦ ♦  
Billigste Cassepreise.

Teilzahlungen an Beamte, oder solvente Käufer nach  
Vereinbarung gern gestattet.

Kataloge auf Wunsch gratis.

(31)

Jul. Dressler & Co., Breslau, Ring 6. Gegründet 1871.



## Händler & Schabon, Kattowitz

Filiale Königshütte.

Werkzeuge und Werkzeug-Maschinen,  
**Hebezeuge,**

Pumpen und Armaturen aller Art,  
Transmissionen, Feuerlöschgeräte,  
**Treibriemen,**

Technische Gummi- u. Asbestwaren  
für Maschinenbetriebe jeder Art.

Permanent grosses Lager.

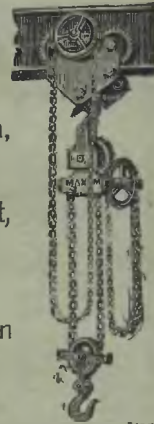

(25)

## Th. Pyrkosch

Chemische Werke „Ceres“, Ratibor.  
Superphosphat-, Knochenpräparate-, Schwefelsäure- etc. Fabriken.

**Spezialitäten:**

**Kunstdünger** aller Art unter voller Gehaltsgarantie bei billigsten Preisen.

**Leim** tierischen Ursprungs, in Tafeln und Pulverform.

**Phosphorsaurer Kalk** für Futterzwecke, aus reinen Knochen hergestellt, Garantie 40—42 Proc. Phosphorsäure (arsenfrei).

**Stahlhärtungsmittel** zur Härtung von Schmiedeeisen, Gusseisen und Werkzeugen. (34)





# J. Kornblum

Königlich Sächsischer Hoflieferant

Fernsprecher Nr. 9.

Lublinik

Fernsprecher Nr. 9.

Wein-Groß-Handlung.



Specialität: Ungarweine.

Vornehmste und edelste Gewächse des berühmten  
Tokay-Begyaljaer Weingebiets.

Umfangreiches, ausgewähltes Lager  
in Mosel, Rhein, Bordeaux u. Spanischen Weinen.

Champagner.

Cognacs, Araks, Rums.

(44)

Kornblums Ungarweinkorn „Kornblume.“

Fass- und Flaschenwein-Preislisten auf Wunsch gratis und franco.





# WIDMANN & HARTH

Gegründet 1855.

**BORDEAUX.**

Gegründet 1855.

Reine, bekömmliche **Bordeauxweine** und **Spirituosen**.

Steuerfreies Lager von gangbaren Flaschenweinen,  
sowie Cognacs in Flaschen und Gebinden in **Hameln a. Weser**.

## Specialität

seit 30 Jahren im overschl. Industriebezirk eingeführt:

Cognac fine Champagne vieille,

Rhum vieux des colonies françaises

zollfrei ab Lager Hameln a. W.

## Champagner

in Strassburg i. E. auf Flaschen gefüllt, aus garantiert echten Gewächsen  
der Champagne (**Cuvée d'Avize, Champagne**) hergestellt.

General-Vertreter für Oberschlesien:

**Emil Selle in Peuthen O.-S., Hohenzollernstr. 14.**

(48)

# A. Niedlich & Co., Breslau-Berlin N.W.

Maschinenfabrik und Eisengiesserei.



## Locomobilen

fahrbar und stationär  
kauf- und mietweise

## Dampfmaschinen

moderner Construction

Centrifugal-  
und Dampf-

## Pumpen

Schraubenradgebläse

## Ventilatoren

Exhaustoren

Trocknungs-  
Entstaubungs-  
Spähne-  
absaugungs-

## Anlagen

Roststabgiesserei.

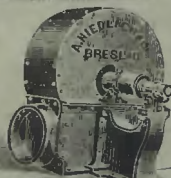
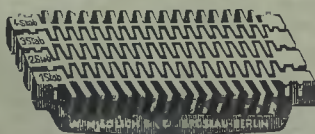
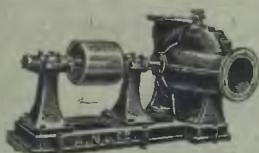

(17)



# Fabrik chirurgischer Instrumente.

Operations-Zimmer-Einrichtungen.

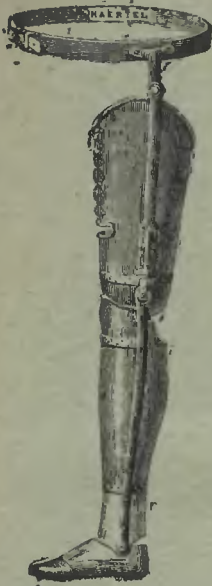

Eigene Fabrikation.

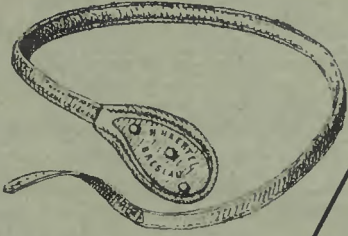

Bandagen,  
künstl. Glieder,  
Gradehalter.

Orthopädische  
Corsets.

Leibbinden.



Thermophore  
2—10 Stunden  
Wärme haltend  
für alle Körperteile



Formalin-Desinfektions-Apparate.  
nach Geh. Med.-Rat Flügge, Breslau.

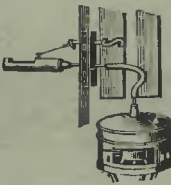

Geöffnet  
1819.



Krankenwagen,  
Electrische Apparate.  
(Auch leihweise).

Sämtliche  
Krankenpflegeartikel.

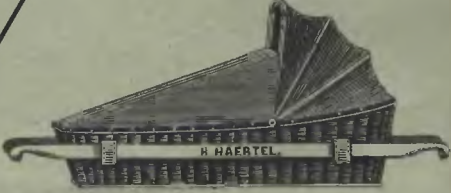

Krankentransportmittel  
aller Art.

(20)

Röntgenlaboratorium  
für  
Aufnahmen  
und Durchleuchtungen  
jedem Wochentage zur Verfügung.



# Patente

besorgen und verwerten seit 1892

**Heimann & Co.**

(Oppeln)

Kattowitz, Bismarckstr. 2.

Inh.: Ing. Scheibner, beim Kaiserl. Patentamt eingetragener  
und verpflichteter Patentanwalt.

— Rat und Auskunft kostenlos. —

(28)

## Georg Müller, Dresden-Strehlen

Josefstrasse 1.

Fernsprecher Amt I, No. 2950.

**Specialgeschäft für Schornsteinbau und  
Dampfkesseleinmauerungen.**

Technisches Bureau.

**Ausführung runder Schornsteine**

unter Verwendung gelber und rother säure- und wetter-  
beständiger Radialthonsteine.

**Auf Wunsch Ausführung auch in eckiger Form.**

Weiteste Garantie für Stabilität und Wetterbeständigkeit.

**Einmauerung von Dampfkesseln**

Gefäßen und Pfannen.

**Herstellung von Maschinen-Fundamenten und Ofenanlagen.**

Anfertigung der baubehördlichen  
Schornstein-Konzessionszeichnungen und  
Stabilitäts-Berechnungen.

**Schornstein-Reparaturen**

Abbrüche, Erhöhungen etc. ohne Betriebsstörung vermittelt  
fliegenden Gerüsts.

**Blitzableiter-Anlagen**

an Schornsteinen

(85)

ff. Referenzen in Deutschland, Russland, Oesterreich.

Vertreter in Teplitz-Schönau: Architekt J. Nowak.

Vertreter in Warschau: Ingenieur Jan Kempner.

Vertreter in Gleiwitz: Ingenieur W. Vogler.



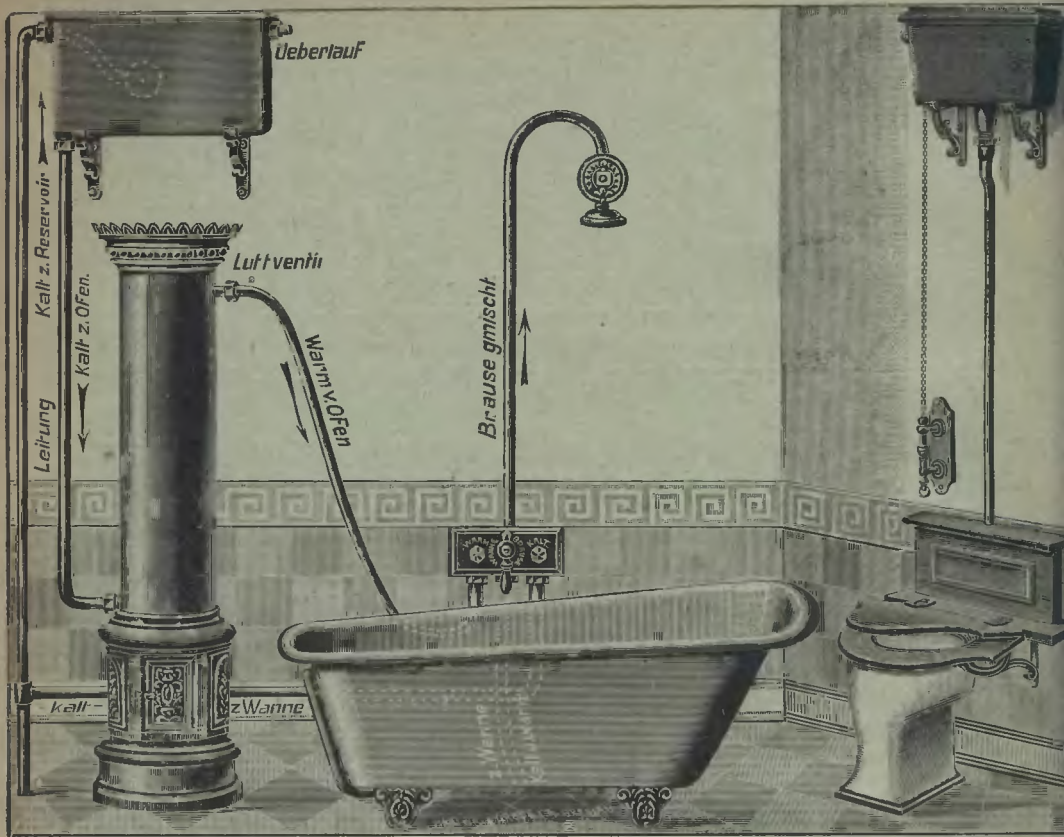

## Grützner & Knauth

Metallwaarenfabrik und Giesserei, Breslau VI, Langegasse No. 8/10.

Fernsprech-Anschluss No. 754.

**Specialität in Messing-Armaturen für Wasser, Gas,  
Closet und Bade-Einrichtungen.**

Grosses Lager von

Blei-, Thon- und gusseisernen, asphaltirten Druck- und Abflussröhren,  
gusseisernen, emaillirten und rohen Sanitäts- und Canalisations-Artikeln.

### Dampfkessel-Armaturen.

Flügel-, Saug- und Druckpumpen jeder Art. Rohen Roth- und Messingguss, Weissmetall  
und Zinkguss nach Modellen.

Illustrierte Preislisten gratis und franko.

(18)

Um Verwechslungen zu vermeiden, bitten wir **genau auf unsere Firma** zu achten.



# ANTON WOLF'S NACHFLG.

Johann Ochsner jun.

Weingrosshandlung und Weinstube

**BIALA, Hauptstrasse.**

Gegründet 1856.

Gegründet 1856

Eigene Kellereien in Niederösterreich, Südmähren und Ungarn  
empfiehlt seine vorzüglichsten

**Oesterreicher, Ungar, Champagnerweine u. Ausbrüche**

garantiert naturecht zum Export nach allen Ländern.

(61)

Proben-Versandt  
in Fässchen zu Lt. 5 aufwärts.

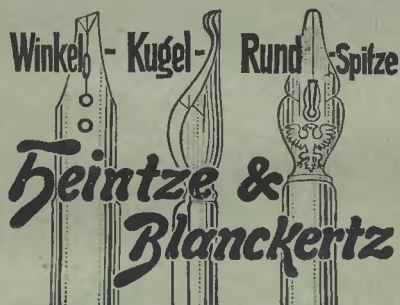

Erste deutsche  
Stahlfeder-  
fabrik  
Berlin.

Fabriklager bei: **G. Siwinna, Kattowitz O.-S.**

(62)

## Paul Scholz, Kattowitz O.-S.

2II. Grundmannstrasse 2II.

Inh.: Gebrüder Paul u. Maximilian Scholz.

Atelier für moderne Photographie und Vergrößerungsanstalt.

Handlung sämtlicher Artikel  
für Fach- und Amateur-Photographie.  
*Übernahme von Arbeiten für  
Amateure.*

(59)

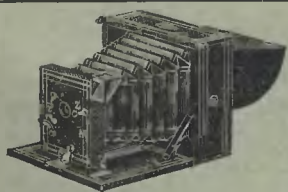

— Kataloge auf Wunsch. —  
en gros. Postkarten-Verlag. en detail.





weitaus beste

## *Schnellschreibmaschine.*

**Schnelligkeitsrekord:** 13 Buchstaben in **einer** Sekunde (203 engl. Wörter in **einer** Minute). In 10 Sekunden ganzer Schriftsatz auswechselbar, daher mit **einer** Maschine **alle** Sprachen und Schriften schreibbar.

**Grösste Dauerhaftigkeit:** Viele Maschinen in 15 jähriger starker Verwendung noch tadellos und schönste Schrift liefernd.

**Riesige Verbreitung:** Pennsylvania-Eisenbahn-Ges. 500 Maschinen, Friedr. Krupp, Essen 120, Prager Eis.-Ind.-Ges. 125 und Tausende erster deutscher Firmen.

Professor Dr. Mehmke an der techn. Hochschule in Stuttgart (selbst seit 1887 eine Hammond verwendend) urteilt: „Nach meinem Dafürhalten wird die Hammond in ihrer jetzigen Gestalt von keiner anderen Schreibmaschine erreicht“.

*Prospekte und Schriftproben gratis und franko.*

Alleinverkauf für Deutschland, Österreich-Ungarn u. d. Schweiz.

### **Moderne Kontoreinrichtungen:**

„Tiro“-Kopiermaschine, bestes System. Patente im In- und Auslande angemeldet.

„Tiro“-Schnellhefter, D. R. G. M.

Schrey's Registrermappen. (70)

„Tiro“-Registraturzellen (Fachgestelle), beste Registraturmethode.

**Vervielfältigungsapparate:** Cyclostyle, (Mimeograph), Hektograph, automatische Cyclostyle, lithographische Schnellpressen.

**Amerikanische u. deutsche Jalousie- u. Flachpulte,** Tische, Stühle u. s. w.

**Aller Zubehör für Schreibmaschinen:** Farbbänder, Papiere etc.

**Goldfüllfedern:** „Tiro“, „Wirt“ und teurere Marken.

**Unterrichts-Institut f. Stenographie u. Schreibmaschine mit Stellenbesorgung.**

## **Ferdinand Schrey, Berlin S.W. 19.**

Zweiggeschäfte: Hamburg, Bleichenbrücke 6/8, Wien I., Kärntnerstr. 26.

Vertreten durch **G. Siwinna, Kattowitz.**





(42)

## Reinhold Pausenberger Nachflg.

**Antonio Rossi**

Breslau, Tauentzienstrasse No. 18, Ecke Teichstrasse.

Nähe des Oberschlesischen Bahnhofes. \* Telephon mit Berlin und Oberschlesien 1554.

**Zweites Lager und Fabrik:**

Ende Lohestrasse am Salvatorfriedhof.

Grösstes Lager von

**Grabdenkmälern aller Stylarten**

von Marmor, Granit und Syenit.

Uebernahme von Renovationen \* Ausführung künstlerischer Arbeiten:

Gruff- und Wanddenkmäler, Figuren, Reliefs, Grabgitter etc.

**Marmorwaarenfabrik**

für Ladentafeln, Zahlbretter, Buffetplatten, Waschtischaufsätze  
und Nachttischplatten etc. (16)

Marmorstufen, Wandverkleidungen und Fensterbretter  
in allem farbigen Marmor.

Billige Preise.

Reelle Bedienung.



## *Ernst Hofmann & Co., Breslau VIII*

*Eisengiesserei,*

*Maschinenfabrik und Kesselschmiede*

*fertigen als Spezialität:*

*vollständige Einrichtungen für Ziegel-, Cement- und  
Thonwaaren-Fabriken, Aufzüge, hydraulische  
Pressen, Kollergänge, Zerkleinerungsmaschinen,  
Dampfmaschinen und Dampfkessel, Pumpen,  
Transmissionen und Gussstücke jeder Art.* (10)

## **Ulle & Papenroth, Breslau II**

Telefon No. 1753.

Neue Taschenstr. 14.

Telegr.-Adr.: Ul.

**Maschin.-techn. Geschäft. \* Ausnutzung von Erfindungen.**

Permanente Ausstellung und Lager von

**Werkzeugmaschinen, Werkzeugen, Hebe-  
zeugen, Armaturen, Pumpen u. s. w.,  
zweitheiligen Holzriemscheiben D. R. G. M.,  
comprimirten blank gewalzten Stahlwellen.**

**Specialitäten:**

**„Climax“** amerik. Dampfmaschine von 2 bis 80 HP., **30°**, billiger  
wie deutsche Maschinen, **12** Monate Garantie.

**Hercules-Motoren** für Gas, Benzin, Petroleum und Spiritus.

**Intensiv-Rost**, System Ulle. (33)

**„Excelsior“**, Momentfeuerlöschapparat System Carré.

**Gruben-Closets**, den oberbergamtlichen Vorschriften ent-  
sprechend.

Kostenanschläge, Prospekte, Referenzen stehen auf Wunsch gern zu Diensten.

# **Hotel Frieser**

**Kattowitz O.-S.**

Best eingerichtetes

**HOTEL** (84)

mit grossem Restaurant.

**Ottomar Frieser,**  
Besitzer.

Hausdiener am Bahnhof

Mässige Preise.

Fernspr. 144.



Stuck- und Kunststein-Geschäft

# Schreiber & Schaffarczyk

Telephon 1192

KATTOWITZ.

Telephon 1192

Ausführung von Façaden und Innenstuck-Dekoration  
in allen Stylarten

Fabrikation von Gypswänden ohne Abputz (neues System).  
(24)

## Conrad Tack & Cie.,

Burg bei Magdeburg.

Deutschlands bedeutendste Schuhwaaren-Fabriken.

72 eigene Filialen. — Centrale Berlin.

Bekannt als  
billigste und beste  
Bezugsquelle  
für

Schuhwaaren

jeder Art  
in  
unstreitig grösster  
Auswahl.

\*  
Spezialität:

Goodyear

Welt-  
Schuhwaaren,

eigenes Fabrikat,  
unübertroffen in Qualität  
und Preis.

Tack'sche  
Schuhwaaren

sind  
weltberühmt,

sind  
ausserordentlich  
haltbar,

sind  
sehr billig

und  
vorzüglich in der  
Passform.

Streng feste  
Preise.

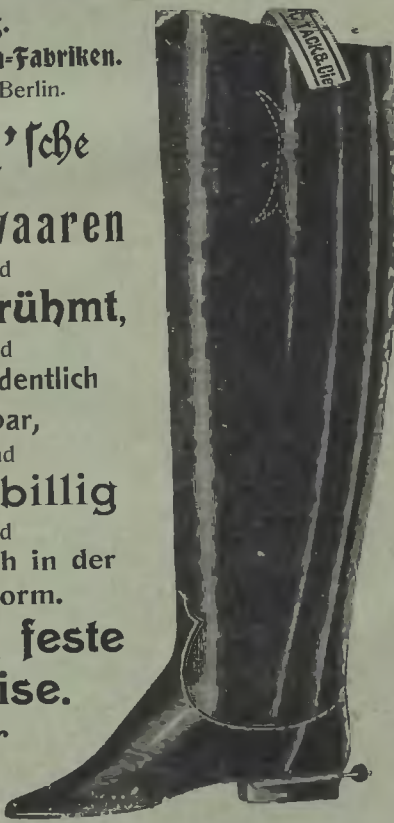

Filiale: Beuthen O.-S.,

Bahnhofstrasse 28/29,

ist die einzige Fabrik-Niederlage  
der Firma in ganz Oberschlesien.



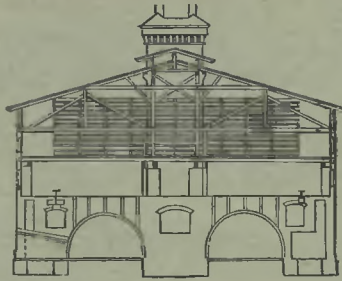

Gesetzlich geschützt.

**Paul Neumann**

Baumeister

**GUHRAU, BEZ. BRESLAU**

Telephon No. 2.

Abth. C.

# Ringöfen

neuesten Systems. Rationelle Ausnutzung der überflüssigen Ofenwärme zu Trockenzwecken, auch für den Betrieb während der Frostmonate vorzüglich geeignet. Für Anlagen in **jeder Grösse** sehr empfehlenswerth.

→ **Oefen** ←

bis zu 17 500 Stück Mauersteine pro Kammer befinden sich im Betriebe und haben sich vorzüglich bewährt. (76)

**Billiger als Ofenumbau.**



Anstalt für vervielfältigende Künste

**Otto Lienekampf, Leipzig-R.**

liefert in anerkannt guter Ausführung

als **SPECIALITÄT**:

1. Clichés in allen Manieren.
2. Plakate in effektvoller Wirkung.
3. Zeichnerische Aufnahmen aus der Vogelschau von Fabrikgebäuden sowie gewerblichen Anlagen jeder Art.
4. Photographische Aufnahmen von Interieurs ganzer Etablissements und deren Reproduktionen. (65)
5. Massenauflagen von photographischen Tableaux durch Maschinen-Schnelldruck für alle Reklamezwecke.

**Hugo Morczinek, Kattowitz O.-Schl.**

Fernsprecher: 167. \* Comptoir und Musterlager: Holtzestr. 26.

Filiale: Königshütte, Lobestr.

**Verblend-, Form- und Glasursteine** aller Art,  
**Thon-, Mosaik- und Cementfliesen**

in allen Farben glatt und gemustert.



Stück- u. Löschkalk. Stuck- u. Mauergips.  
**Thon-, Cement- u. Drainröhren**  
für Canal-, Closet- und Wasserleitungen.  
Cement-Gipsdielen,  
Deckenrohr, Salzsäure, Flachwerke etc.

**Specialität:**

**Ausführung compl. Wandbekleidungen**  
für Küchen, Fleischerläden, Bade-  
stuben, Pissiors etc.

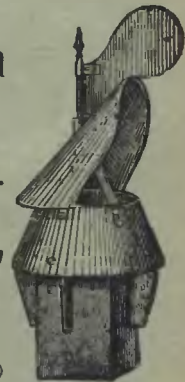

— Vertretung der — (9)

Meissner Thon-Plattenfabrik „Saxonia“.

Bunzlauer Thonröhren- u. Chamottewarenfabrik Hoffmann & Co.



## A. Kapst, Beuthen O.-S.—Rattowitz.

Stuck-, Kunststein- und Cementdachplattenfabrik.

Telephon No. 12.

\* \* \*

Gegründet 1872.

Fabrikation von

Canalrohren, Brunnenringen, Fliesen

Stufen, Trägerplatten für feuersichere  
Decken,

Dachplatten verschiedener Systeme,

~ Cement- und Gypsdielen etc. ~

Anfertigung von

(13)

Kunststeinen und Stuckverzierungen

für Façaden und innere Dekorationen.

## Weise & Monski Halle a. S.

Gegründet 1872.

Grösste Specialfabrik für Pumpenbau.

Telegramm-Adresse : Weisens Hallesaaale.

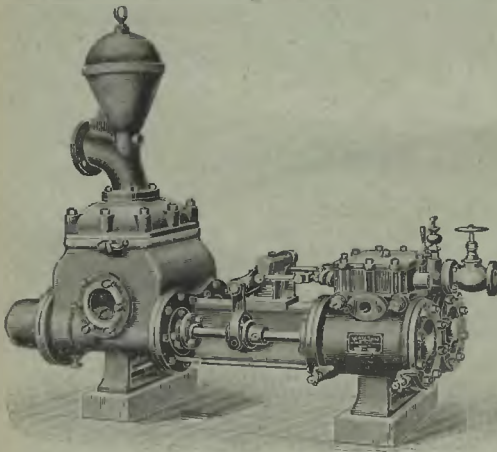

### Duplex- Dampfpumpen

in jeder Grösse und Ausführung,  
vorzüglichste Kesselspeisepumpen,  
Förderpumpen, Presspumpen  
etc. etc.

### Pumpen

aller Art.

### Schnelllauf - Pumpen

für elektr. und Riemenantrieb.

Zweigniederlassung: **Gleiwitz,** Wilhelmstrasse 20,  
Telephon No. 179 (75)



## E. KOEHL'S W<sup>w</sup>.

Armaturenfabrik. \* Metallgiesserei. \* Kupferschmiede. \* Mech. Werkstatt.

Gegründet 1865. Beuthen O.-S. Telefon-Ruf No. 132.

Armaturen für Dampf, Gas und Wasser, für Maschinen, Dampfkessel, Heizungsanlagen, Brennerei- und Brauereiapparate, Armaturen in säurebeständiger Phosphorbronce und Hartblei. Wasserstandshahnköpfe, einfache u. doppelte Wasserstandszeiger mit Eisenkörper. — Manometer. — Control-, Probier- und Ablasshähne. — Dampffeißen. — Sicherheits-, Speise-, Absperr-, Durchgangs-, Eck-, Kreuz- und Wechselventile. — Durchgangs-, Auslauf-, Dreiwege-, Eck-, Stopfbüchsen-, Pack- und selbstdichtende Hähne in solider kräftiger Konstruktion ganz in Rotguss, ganz in Eisen, Eisen mit Rotguss etc. Hartbleihähne, Blasen- und Pfannenhähne, Condenswasserableiter, Wasserabscheider, Drosselklappen. — Dampfcylinder-Schmierhähne, Schmierapparate, Schmierbüchsen; Wasserleitungs-Gegenstände, Haus- und Garten-Hydranten, Standrohre, Strahlrohre, Feuerlöscheinrichtungen.

Gussstücke in Phosphorbronce, Rotguss, Messing, roh und bearbeitet für den gesamten Maschinenbau.

### SPECIALITÄTEN:

Achsen- und Walzenlager, Druckmutter, Hochofen- und Schlackenformen, Plunger, Zahnradgetriebe, Glocken- und Pyramidentventile, Lagerschalen für Lokomotiven und jede Art von Maschinen bis zu den grössten Dimensionen; Kolbenringe, Schieber und Schieberplatten für Locomotiven, Locomobilen; Maschinenteile für Pulverfabriken, Kugeln, Matrizen, Pressstempel, Walzen für Kornmaschinen, Hämmer, Schlösser, Beschlüge etc. Maschinenteile für Papier-, Cellulose- und Maschinenfabriken, welche Papier- u. Cellulosefabriken, Pappen-, Strohstoff- und Spartoanlagen, Holzschleifereien und Deckelfabriken bauen und einrichten; für Spinnereien, Weberereien, Färbereien; Spinnerei-Cylinder, Cylinder-Lager, Spindelbüchsen, Fuss- und Halslager, Fadenführungen, Wasserkastenlippen, Cylinder für Färbereien, Büchsen etc. 1a. Weissmetall und Schlagloth.

Complete Brennerei- und Brauerei-Anlagen, sowie einzelne Apparate, als Destillier- und Rektifizierapparate Braupfannen, Mineralwasserapparate etc. Ausführung ganzer Rohrleitungen, Compensationsrohre für, horizontale und vertikale Leitungen, Faconrohre bis zu den grössten Dimensionen. Kühl- und Heizschlangen, Brausen aus Bimmetall für Kundherde, Feuerbüchsen, Kessel für wirtschaftliche und Fabrik-Betriebe mit direkter und indirekter Feuerung. Feuerspritzen. (39)

### Reparatur-Werkstatt

ganzer maschineller Anlagen, Dampfmaschinen, Pumpen, Condensationsmaschinen, Spritzen etc. Ersatztheile für solche, roh und bearbeitet.

Lager in Gasrohren, patentgeschweissten Rohren u. Fittings, Kupfer- u. Messingrohren ohne Naht etc. Kataloge, Kostenanschläge stehen kostenfrei zur Verfügung.

**Emmericher  
Kaffeebrenner**

sind die bekanntesten u. meistbenutzten, weil als leistungsfähig u. lohnend erprobt.

**Emmericher Kugelkaffeebrenner,**

lieferbar in Grössen von 3, 5, 8 bis 100 kg. Inhalt. Hand- und Maschinenbetrieb.

Überall beliebt; stetig wachsende Nachfrage.

Neueste Konstruktionen:

**\* Patent-Schnellröster \***

mit Exhaustor, dunstfrei röstend u. dunstfrei kühlend. (77)

Vorteilhafte Patent-Schnellröster f. Handbetrieb.

Ueber 47000 Stück geliefert. Patent-Gas-Kaffeebrenner f.  $\frac{1}{8}$ ,  $\frac{1}{4}$ ,  $\frac{1}{2}$ , 1—40 kg.

\* Leistungsfähige Mühlen für Kaffee, Gewürze, Drogen u. s. w. \*

**Emmericher Maschinenfabrik, Emmerich, Rhein.**

Oberschl. Delikatessenversandthaus und Krebsexport-Geschäft

**Julius Drzesga, Beuthen O.-S.**

versendet nach überall

lebende Hummern, Austern, Astrachaner Kaviar,  
lebende Krebse, lebende Forellen, lebende Schleien u. Aale,

Telegr.-Adr.: Drzesga. Wild und Geflügel.

Telephon 111 (38)



Alfred Katz, Beuthen O.-S.

Gartenstrasse No. 4.

Bau- u. Isolier-Materialien.

Fernsprecher No. 86.

(11)

Emil Baumgart,

Cosel—Oderhafen,

Spedition • Schifffahrt • Lagerung.

Telephon № 10.

Telegr.-Adr.: Baumgart Coseloderhafen.

Güterverkehr mit Stettin, Berlin, Hamburg, Magdeburg,  
ab Cosel, Oppeln, Breslau und vice versa.

Directe Uebernahmen nach Ostsee-, dänischen, schwedischen  
und englischen Hafenplätzen.

Wasserumschlagsverkehr.

(79)



Ehren-Diplom



Breslau 1881



**M. D. Hellinger**

Hoflieferant Sr. Hoheit des Herzogs von Sachsen-Altenburg.

**Uniformen und Militär-Effekten**

Vollständige Ausrüstung für Offiziere der Armee. — Staats- und Civil-Uniformen

Specialität: **Bergmännische Bekleidung.**

Puffjacken mit und ohne Stickerei, Schachthüte, Federbüsche etc.

Etablirt 1835 **BRESLAU, Nicolaistr. 65/68.** Etablirt 1835

Telephon No. 968 mit Breslau, Oberschlesien, Berlin.

(58)



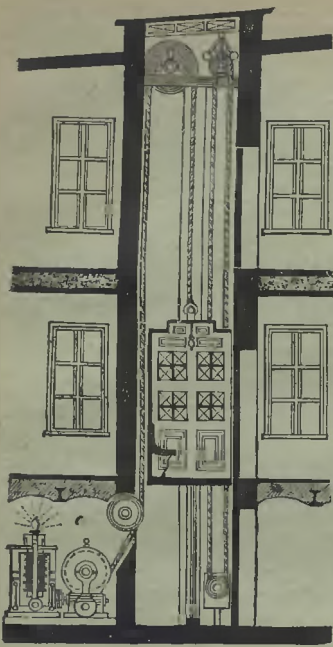

# Aufzüge

**(Fahrstühle)**

für Personen- und Waarenbeförderung,  
für elektrischen, hydraulischen,  
Maschinen- und Handbetrieb.

*Bier-, Speise-, Acten-,  
Wäsche-  
und Kohlen-Aufzüge.*

Anschläge kostenlos.

**Breslauer Aufzug-Fabrik  
Wilh. Kolbe**

Breslau, Victoriaplatz 76. (64)

**A. Eppner & Co., Uhrenfabrikanten**  
**BRESLAU, Königstrasse 3, früher Junkernstr.**



Damenuhren in Gold, Silber u. Metall v. 20—1000 M.  
Armbanduhren in Gold, Silber u. Metall v. 65—500 M.  
Herrenuhren in Gold, Silber u. Metall v. 20—2000 M.  
Präcisionsuhren mit und ohne Sternwartezeugniss.  
Wand- und Standuhren in ausgesuchten Mustern aus  
Holz, Marmor, Onyx, Bronze etc. für Wohn-, Speise-  
zimmer und Salon etc. in allen Preislagen.  
Reiseuhren und Schreibischuhren von 45—400 M.  
Hausuhren in verschiedenen Ausstattungen oder nach  
Zeichnung.

Anwählensendungen von Taschenuhren bereit-  
willigst. Decorative Ausstattungen in feinsten  
Ausführung. Aufträge nach ausserhalb  
werden umgehend effectuirt.

Ferner:

Wächter-Controlluhren (Eppner's Patent.) —  
Beste der Gegenwart. — Haus-, Schloss-, Fabrik-,  
Eisenbahnsteig- und Thurmuhren sowie elektrische  
Uhranlagen.

Einzige Niederlage der gleichnamigen Fabrik in  
Silberberg i. Schl. (19)

Kostenanschläge gratis.

Telegr.-Adr.: Eppner-Breslau.

Preislisten.



# Dirscheler Gipswerke

**Arwinski & Co., Katscher**

empfehlen Modell-, Form-, Stuck-, Bau- und  
Dünge-Gips.

Telegramm-Adresse:  
**Gipswerke Katscher.**

(80)  
**Fernsprecher.**

**R-MANN-Königshütte**  
Fernsprecher Nr. 74  
baut als Specialität:

<b>Runde Schornsteine</b> jeder Dimension aus rothen od. gelben Radial- steinen unter <b>Garantie</b> für Stabilität.		<b>Uebernahme</b> d. Ausführung zugehöriger Fundamente und Kesselein- mauerungen.
<b>Säurefeste Futter.</b>		<b>Schornstein- Reparaturen</b>
<b>Blitzableiter- Anlagen.</b>		Höherbauen, Binden etc. ohne Betriebs- störung
<b>Auskünfte</b>		<b>kostenfrei</b>

**Schornsteinbau**

(56)

## Grabdenkmäler

Monumente \* \* \* \* \*  
\* \* \* \* Erbegräbnisse,  
Grüfte und Bauarbeiten  
in allen Steinarten  
unter strengster Reellität u. sauberer  
Ausführung zu zeitgemässen soliden  
Preisen.

**Josef Steiner**  
Bildhauerei,  
Steinmetz- u. Baumaterialien-Geschäft  
**Gleiwitz**  
Wilhelmstrasse No. 43. (67)



## Otto Jllner, Pitschen O.-S.

Fernsprecher II. **Kupferschmiederei.** Fernsprecher II.  
Gegründet 1866.

\* Als Specialität: \*

**Spiritus-Destillier-Apparate**  
mit Dephlegmatoren.

(78)

Federrohre \* Facon- u. Kniestücke \* Doppelkessel.





# Gustav Bild Fabrikgeschäft

Inhaber: HERMANN BILD.

Telegramm-Adresse: Bild Fabrikgeschäft.

Fernsprech-Anschluss No. 9.

**BRIEG, R.-B. Breslau.**

**Eisenconstructionswerkstätte  
Bau- und Kunstschlosserei**

empfiehlt sich zur Anfertigung von:

**Gewächshäusern neuester  
Construction**

mit besten Lüftungsvorrichtungen, Warmwasserheizungsanlagen etc. Wintergärten, Veranden, Balcons, Photographen-Ateliers etc. Schmiedeeis. Gartenzäunen, Thoren, Firstbekrönungen, Balcongittern, Thüren, Thürfüllungen und Fenstern aller Art etc. Dachconstructions, Brücken und Ueberbauten von Eisen etc. Podest- und Wendeltreppen, Treppengeländer etc. Drahtgeflechte aller Art, Drahtzäune von den einfachsten bis elegantesten Mustern. Hühnerhöfe, Volièren, Kies-, Sand- und Erd-durchwürfe. **Gartenmöbeln** von Gusseisen und Schmiedeeisen. (71)



Firstbekrönungen, Balcongittern, Thüren, Thürfüllungen und Fenstern aller Art etc. Dachconstructions, Brücken und Ueberbauten von Eisen etc. Podest- und Wendeltreppen, Treppengeländer etc. Drahtgeflechte aller Art, Drahtzäune von den einfachsten bis elegantesten Mustern. Hühnerhöfe, Volièren, Kies-, Sand- und Erd-durchwürfe. **Gartenmöbeln** von Gusseisen und Schmiedeeisen. (71)







Durch „BERGMANN-Material“  
wird den Elektricitätsleitern die grösst-  
möglichste Festigkeit und höchste Iso-  
lation verliehen.

Isolirrohre mit Stahlpanzer haben  
sich als haltbarstes Installations-Material  
bei Verlegung unter Verputz erwiesen.

## Bergmann-Material

gewährleistet

feuersichere, wasserdichte und unzerstörbare  
elektrische Leitungen.

Special-Fabrik für:

Fassungen, Aus- und Umschalter, Anschlusskontakte,  
Sicherungsschalter, Edison-Sicherungsbrücken, Hebelschalter,  
Sicherungsstöpfe, sowie sämtliches Installations-Material für  
elektrische Leitungen, den Vorschriften entsprechend.

### Bergmann-Elektricitäts-Werke

Aktiengesellschaft, Abtheilung J. (Installations-Material),  
Fabrik für Isolir-Leitungsrohre und Special-Installations-Artikel für elektrische Anlagen.  
**BERLIN N., Hennigsdorfer Strasse 33—34—35. Telegramm-Adresse: Conduit Berlin.**

Vertretungen in Schlesien:

Breslau, Albert Härtling, Sadowastrasse 24. Kattowitz O.-Schl., Harry Vogel, Teichstrasse 20.





# W A A G E N

jeder Art und Tragkraft

liefert

(60)

***J. Liebeherr, Kattowitz O.-S.***

Umbau von Centesimalwaagen.

Reparaturen zur Aichung prompt und billigst.

## Lichtpauspapierfabriken

### „Phos“, Detmold

empfehlen

Zeichenpapier, Tuschen,  
Pauspapier,

(81)

und

Lichtpauspapier jeder Art. Lichtpausen.

Ueber 1500 Ausführungen

im

In- und Auslande.

Kostenanschläge, Prospekte gratis.

## Dampfschornsteine

in allen Dimensionen, für alle Betriebe.

Neubauten, Reparaturen, mittelst eigenem Kunstgerüst,

Kesseleinmauerungen,

(82)

Funkenfänger, Blitzableiter, Wasserbehälter.

***Sulze & Schröder, Hannover***

Schornsteinbaugeschäft.

Telegramm-Adr.: Schornsteinbau.

Fernsprecher 1237.



Landkarte.

**Grempler & Co., Grünberg Schl.***Älteste deutsche Sektkellerei.**Gegründet 1826.**Zu beziehen durch den Weinhandel.* (106)

Tip Top.

Für Vereine, Ausflügler u. Erholungs-Bedürftige  
empfehlend!**Sommerfrische Bor-Neudorf**

bei Antonienhütte, Kreis Pless. ☉

Fernsprecher:  
Zabrze 1034. **Julius Mainka.** (103)Schöne, waldreiche, gesunde  
Gegend. Promenaden, grosser  
Garten m. Kolonnaden, Tanz-  
boden m. Orchestrion, Schau-  
keln, Kegelbahn, Spielplätze,  
Gondelteich, Kneippwiese, \*  
Wannen- und Bassinbäder.  
Billigste Wohnungen auch mit  
voller Pension. \* \* \* \* \***Hotel de Rome**

Friedrichstrasse 19.

**Kattowitz****Gute Küche.**

Specialität:

\* **Tichauer Bier.** \*

Hausdiener am Bahnhof.

**Jacob Kochmann.**

Billigste Preise (104)

**Hotel Kaiserhof, Bielitz.**

Haus I. Ranges. 50 Zimmer und Salons von 2 Kronen aufwärts.

Elektrische Beleuchtung. Centralheizung. Bäder und Equipagen im Hause.

Telephon No. 205. Elegantes Caféhaus und Restaurant. (102)

Vorzügliche Küche und Keller. Pilsener Urquell Bier.

**Eugen Szarka, Hotelier.**• **Brieg,** Bez. Breslau. •**Hotel „Reichskrone“***mit allem Comfort eingerichtet.*In der Nähe des Ringes, an der Promenade ge-  
legen. Hausdiener am Bahnhof. Telephon No. 22(107) Bes.: **J. Baumann.****Seitz Hôtel Leobschütz.****Deutsches Haus**  
Best eingerichtetes  
und erstes  
HOTEL

(106) am Platze mit Bier- und Weinrestaurant.

**Gustav Stolzenberg, Besitzer.**

Hausdiener am Bahnhof. Billigste Preise.



Mein grosses Lager in:

**Reisszeugen** aller Systeme,**Technischen Farben,** flüssig und fest,**Lichtpauspapieren,** positiv und negativ,**Reissbrettern** und **-schienen**

halte ich bestens empfohlen. Preisverzeichnis bitte zu verlangen.

**G. Siwinna, Kattowitz.**



# Vertreter

an allen Plätzen Deutschlands suchen  
die Generalagenturen

für

Feuer-, Blitz-, Wasserschäden-,

sowie

Lebens-, Unfall-, Volks-, Pensions-  
und Leibrenten-Versicherung

gegen

festes Gehalt und hohe Provision.

**Berlin S.**  
Oranienstr. 75.

**Berlin N.**  
Hagenauerstr. 8.

(22)

**RICHARD ZIMMERMANN**

\*\*\* Zahn-Atelier \*\*\*  
Breslau, Reuschestrasse 14 II.

**Künstliche Zähne**

**Plomben** in Cement, Amalgam,  
Gold u. s. w.

Schmerzlose Zahnextraction. (43)

Schonendste Behandlung zugesichert.

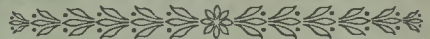

**Füllfederhalter**

mit Goldfeder

garantiert tadellos funktionierende Systeme, in verschiedenen Preislagen, zu haben bei

**G. Siwinna**

**Kattowitz O. S.**





# Arthur Peikert

Maschinenbau-Anstalt

Breslau II, Neudorfstrasse 37.

Telephon 1569.

Reparatur-Werkstatt für Buch- und Steindruck-Maschinen  
— aller Systeme. —

Neu-Anlagen und Umänderungen von Transmissionen.

Prima Referenzen.

(88)

## Illustrierte Preislisten

über

Bedarfsartikel und Specialitäten

sowie nützlicher und belehrender Lectüre für Eheleute, Herren und Damen, versendet gratis und franco, verschlossen als Brief, gegen 20 Pfg.-Marke.

Paul Bär, Glauchau <sup>in</sup> Sachsen

Special-Geschäft hygienischer Bedarfsartikel.

(89)

## Bruno Haase

Schlossermeister, Kattowitz O.-S.

Fernsprecher No. 1199.

Werkstätte für Eisenconstruction \* \* \*

\* \* \* Kunstschmiede und Bauschlosserei.

Zeichnungen und Kostenanschläge stehen zu Diensten.

Feinste Referenzen. \* Solide Preise.

(90)



Als hervor-  
ragende  
Fabrikate in  
ganz  
Deutschland  
bekannt.



In  
den meisten  
Schreib-  
waren-  
geschäften  
erhältlich.

**H. von Gimborn, Emmerich a. Rh.**

\* \* \* Chemische Fabrik für Tinten. \* \* \*

(96)

**F. A. Münzner, Obergruna, Sachsen**

**Maschinenfabrik,  
Eisengiesserei und Hammerwerk.**

Fertigt als Spezialität:

Mit Dampf, Luft und Elektrizität betriebene Fördermaschinen und Förderhaspel.  
Sicherheitsapparate an Fördermaschinen.

✧ **Förderschalen,** ✧

**Aufsatzvorrichtungen verschiedener Systeme.**

Automatisch wirkende Schachtverschlüsse.

Gesteinbohrmaschinen, Kohlen-Schräm- u. Schlitzmaschinen

\* \* **Fahrbare elektrisch angetriebene Compressoren.** \* \*

Gruben-Ventilatoren. Kleine Separatventilatoren stets vorrätig.

Prospekte gratis.

(97)





## 6. u. 7. Buch Mosis

die grosse Mosesbibel, oder der magisch-sympathische Hausschatz, das ist Mosis magische Geisterkunst, das Geheimnis aller Geheimnisse. Mit staunenerregenden Abbildungen, Anweisung zur Zauberei, Geisterbeschwörung etc., gebunden 7,50 Mk., mit 3 Siegeln.

..... Versand nur gegen Voreinsendung des Betrages, auch Briefmarken. ....  
Nachnahme verteuert die Sendung.

**Paul Bär, Versand-Geschäft**  
Glauchau i. Sa.

NB. Das von anderer Seite empfohlene 6. und 7. Buch Mosis, gebunden zum Preise von 3 Mk., liefere ich ebenfalls zu 3 Mk. gebunden, bemerke jedoch, dass daselbe nur einige Bruchteile von obigem enthält.

Kataloge über sensationelle und höchst lehrreiche Bücher nur für Erwachsene beiderlei Geschlechts sendet gratis und franko verschlossen als Brief gegen 20 Pfg.-Marke und bittet zu verlangen.

D. O. (6)

## Th. Stawinoga, Malermeister

Bahnhofstrasse No. 32. **GLEIWITZ** Bahnhofstrasse No. 32.

Anfertigung von

Zimmermalereien, Firmen, Tapezierungen, Vergoldungen,  
Decorationen, Holzmalereien,  
sowie Reclamen und Glasschildermalereien. (78)

## K. v. Kerékgyártó

Special-Geschäft für Schreibmaschinen  
und moderne Bureau-Einrichtungen

Lieferant mehrerer Majestäten

(93)

General-Vertretung der Fabrik Stolzenberg-Oos

**Breslau, Schweidnitzer Strasse 28.**

Telephon No. 3138

Telephon No. 3138



## Waagen - Specialfabrik

Permanentes Lager bis 10 000 kg Wiegefähigkeit.

**C. Herrmann**

Breslau, Neue Weltgasse No. 36. (99)

Älteste und grösste Fabrik Schlesiens für Waggon-Waagen ohne Geleise-Unterbrechung. Eigene Erfindungen s. D. R. Patentschrift No. 41 496 u. 44 989.

Fernspr. No. 250. \* Preisgekrönt: Goldene Medaille etc. etc. \* Telegr.-Adr.: Herrmannwaage.



# Wilhelm Hegenscheidt

G. m. b. H., Ratibor.

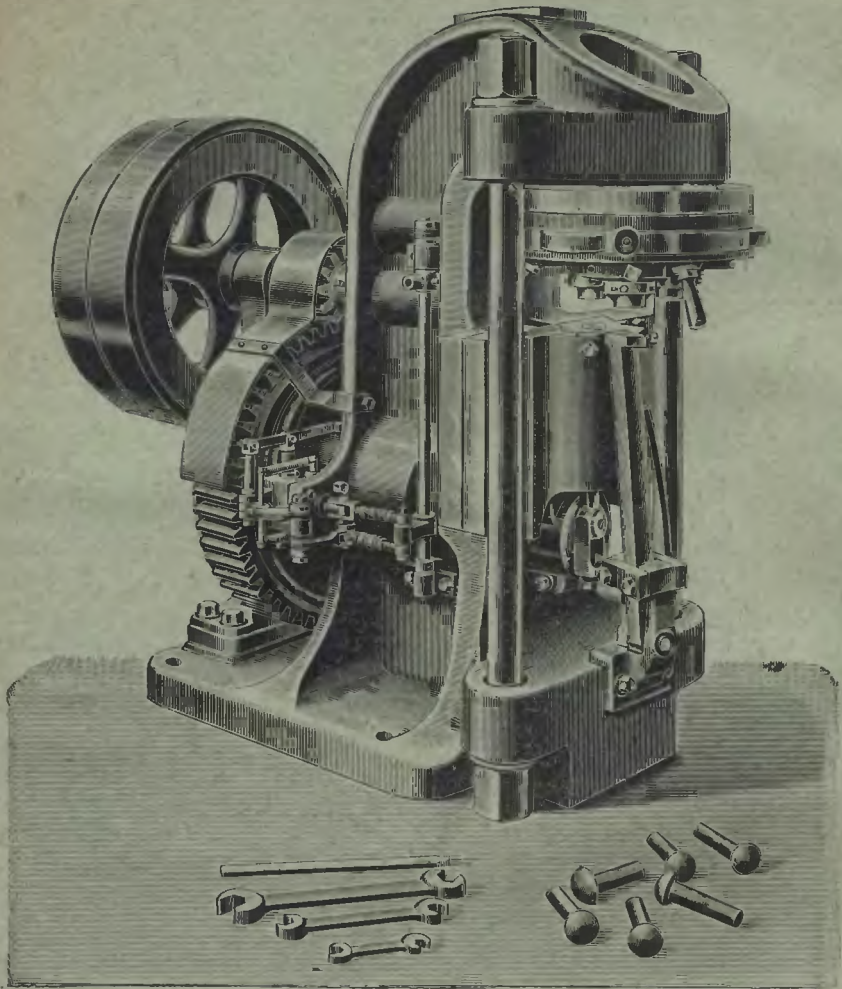

**Werkzeug-Maschinen**® jeder Art und Grösse.

**Special-Maschinen** für Gruben und Hüttenwerke,  
Drahtwerke, Rohrwerke,  
Schraubenfabriken, Nietenfabriken, sowie Blechverarbeitung und Kleiseisenzeug.

☛ **Ganze Fabriks-Einrichtungen.** ☛

Schwere, stabile und dabei handliche Constructionen für grösste Leistung,  
Genauigkeit und Dauerhaftigkeit.

**Prospecte auf Wunsch.**

Ferner **Werkzeuge** jeder Art, als Gewindebohrer, Fräser, Reibahlen  
etc. etc. Schnitte u. Stanzen; (94)

**Bestes Material, sorgfältigste Arbeit.**



## LAGER

von englischen, rothen und blauen, deutschen  
und französischen

### Dachschiefeln,

Schieferplatten u. Firsten,

Falzziegeln, Dachziegeln  
in verschiedenen Farben  
und  
Glasuren.

**R. Haehndel**

Schieferdecker- u. Klemptner-Meister  
6. Sonnenstr.

Bedachungs- u. Asphalt-Geschäft  
Sonnenstr. 6.

Ausführung

aller Arten

Bedachungen

Bau-Klemptnerarbeiten,

Asphaltierungen, Blitzableitungen und

**completter Thurm-Bekrönungen**

(100) bis nach den entferntesten Gegenden.

## Rhederei Albert Jung

Geschäftsstelle der Neue Oder-Elbe-Rhederei G. m. b. H.

**Breslau VI. und Cosel-Oderhafen.**

Telephon 264.

Telephon 61.

Directer Schlepperbetrieb von

Hamburg—Stettin—Magdeburg—Berlin—Breslau

nach

Gleiwitz und vice versa.

Billigster und promptester Transportweg für den Oberschl. Industriebezirk  
mit am Klodnitzcanal gelegenen Umschlag zur Haupt- u. Schmalspurbahn.

Grosse Lagerplätze und Speicher in Breslau, Cosel-Oderhafen und Gleiwitz.

Alle Anfragen pp. nach Breslau erbeten.

(101)

Telegr.-Adr. für Breslau: Frachtverband.

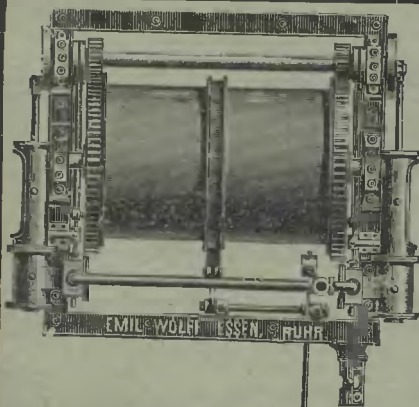

**Emil Wolff,**

Maschinenfabrik u. Eisengiesserei,

Essen-Ruhr. (86)

**Förder-  
Haspel**

in allen Bauarten u. Grössen  
über 1200 Stück geliefert  
für Druckluft, Dampf und Elektrizität.



# Wedekind, Rohlapp & Co. Ratibor.

Fabriken für Kakao, Schokolade, Konfituren, Zuckerwaren, Honigkuchen  
empfehlen ihre vielfach mit goldenen Medaillen ausgezeichneten Erzeugnisse.

**Specialitäten:** Mokka - Sahnen - Schokolade  
St. Rupertus - Schokolade  
Mandel-Dessert-Schokolade.

\* \* \* \* *Hochfeine Speise-Schokoladen zum Rohessen.* \* \* \* \*  
Vollwertiger Ersatz für die teuren, ausländischen Marken wie Lindt, Kohler etc.

## Hotel Monopol, Kattowitz

vis-à-vis dem Bahnhof.

100 Betten mit Salons

Zimmer von 2 Mk. aufwärts.

Verbunden mit Café-Central.

☼ Tag und Nacht geöffnet. ☼

6 Billards.

Alles der Neuzeit entsprechend eingerichtet.

(108)

**Arnold Lustig, Besitzer.**

Schriftgiesserei

**Ludwig & Mayer, Frankfurt a. M.**

empfiehlt ihre reichhaltige Auswahl

• in modernen Zier- und Titelschriften. •

Vertreter: Emil Witt, Berlin S. 14.

(100)



# Max Weisbrich

Kattowitz O.-S.

Erstes Kattowitzer Spezial-Geschäft  
für  
**Firmen-Schilder etc.**

aus Glas, Holz, Eisen etc., sowie

✂ Glas-, Holz- und Metall-Buchstaben. ✂

**Spezialität: Moderne Glasschilder.**

———— Kostenanschläge und Muster franko und schnell. ———— (74)

# Belikan-Tinte



Niederlagen sind durch Plakate  
in den Schaufenstern kenntlich.

**GÜNTHER WAGNER**

Fabriken - Hannover - Wien.



(109)

## Vereinigte Crummendorfer Quarzschieferbrüche

**Lange, Lux & Oelsner**

Riegersdorf, Kreis Strehlen in Schlesien

Auf Ausstellungen mehrfach prämiirt  
empfehlen ihren ausgezeichnet hochfeuerfesten

### — Quarzschiefer —

in behauenen oder gesägten rechtwinkligen oder conischen Stücken für  
Zustellung von Cupol-, Schweiss- und Puddelöfen für Con-  
verter, in Zinkhütten für die Schächte der Zinkdestillir-  
öfen, für Kalk- und Cementöfen, für Kesselfeuerungen  
aller Art u. s. w. Quarzschiefer, ein Naturstein, hält bei höchsten  
Hitzegraden ganz wesentlich länger als beste Chamotte- oder Dinassteine.

**Quarze, Quarzsand, beste feuerfeste Thone.**

Allererste Referenzen des In- und Auslandes, sowie Originalzeugnisse stehen zur Verfügung.

———— Man verlange Prospective. ———— (111)



# Deutsche Phosphorbronce-Industrie E. v. Münstermann

Ludwigshütte-Kattowitz Oberschl.

(Werke: Sosnowice, Russ. Polen, Bielitz, Oesterr. Schles.)

Metallwerke, Armaturenfabriken u. Eisengiessereien.

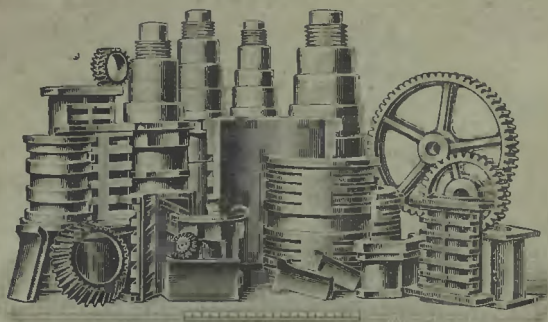

Fabrikation von

**Dr. Künzel's Original-Phosphorbronce.**

Specialitäten:

Walzenlager, Druckmuttern. Zahnräder für Walzwerke. — Hochformenformen. — Plunger, Ventilgehäuse, Kolbenrohre für Wasserhaltungsmaschinen, widerstandsfähig gegen saure Wasser. Lager für Lokomotiven und Waggons sowie für Maschinen jeden Betriebes bis zu den grössten Dimensionen.

## *Marine-Maschinenteile*

von grösster Festigkeit und Zähigkeit bis zum Einzelgewicht von 15000 Kilos.

## **Ta. Weissmetalle und Schlaglothe.**

Rein-Aluminium 98—99 % Reingehalt in gekerbten, kleinen Barren.

### **Armaturen**

für Dampfkessel-, Maschinen- und gewerbliche Anlagen, sowie für Wasser- und Dampfleitungen.

### **Wasser-Schieber.**

Hochdruck-Wasserschieber, Gasschieber mit kurzer Baulänge, Dampfschieber, Kanalschieber, Absperrschieber für dicke Flüssigkeiten.

Ueberflur- und Unterflur-Hydranten.

Haus- und Garten-Hydranten.

Druck- u. Auslaufständer.

Standrohre, Strahlrohre, Feuerlösch-Einrichtungen.

Anbohrschieber, Anbohrhähne mit Rohrschelle, Schutzrohr- und Strassenkappe.

**Absperr-, Durchgangs-, Eck- u. Dreiweg-Ventile.**

**Stahlguss-Ventile für hohen Druck und solche für überhitzten Dampf.**



Wasserstandshahnhöpfe, komplette Wasserstandszeiger auf Eisenkörper.

### **Manometer.**

Control-, Probi- u. Abspritzhähne.

Dampfzylinder-Schmierhähne.

Schmierbüchsen, Schmierapparate.

Durchgangs-, Auslauf-, Dreiweg-, Eckhähne, Stopfbüchsen, Pack- und selbstdichtende Hähne.

Normale, kräftige Konstruktion in jeder Ausführung, als ganz Metall, ganz Eisen, Eisen mit Rohguss etc.

**Armaturen für Theer- und Ammoniak-Anlagen, Gas-Ventile und Schieber, Kondenswasserableiter, Dampftrockner, Kompensationsrohre.**

### **Eisenguss-Artikel:**

Formstücke für Muffen u. Flanschenrohre. Uebermuffen — zweitheilige Doppelmuffen.

Strassenkappen, Schachtdeckel, Strassen-Kandelaber, Laternenarme, Erdböcke, Prellpfähle, Kanalisations- und Bauegenstände.

**Der Neuzeit entsprechende Betriebs-Einrichtungen. Reparaturwerkstatt.**

Kataloge, Preislisten, Kostenanschläge kostenfrei zur Verfügung.

(87)



# Adolf Stephan

Ingenieur

Breslau, Tauentzienstrasse 81

Special-Geschäft für

## gesundheitstechnische Anlagen.

Gegründet im Jahre 1872.

(98)

### UNION

ELEKTRICITÄTS-GESELLSCHAFT, \* BERLIN. \*

Telegr.-Adresse  
UNION.

Abteilung Kattowitz.

Fernsprecher  
No. 207.

Bureau: Kattowitz O.-S., Friedrichstrasse 43.

### Elektrische Beleuchtung und Kraftübertragung.

Vollständige Ausrüstungen für Bergwerke.

Stoßbohrer für hartes Gestein (Granit, Kalkstein).

Drehbohrer für weiches Gestein (Salz, Kohle, Minette).

Haupt-Fördermaschinen nach eigenem System. — Haspel — Kettenbahnen.

Locomotiven für Vollbahnen und Schmalspurbahnen (Minimalspurweite 460 mm).

Wasserhaltungsmaschinen, Centrifugalpumpen für indirekte Kuppelung mit Elektromotoren für Gleich- und Wechselstrom.

Vollständige Ausrüstung für Hüttenwerke.

Hochofenbeschickungsvorrichtungen.

Gichtaufzüge — Seilbahnen — Locomotiven — Zahnradbahnen — Gießpfannenwagen

Gichtlockenaufzüge.

Antrieb der Adjustage-Maschinen.

Einzelantrieb der Arbeitsmaschinen durch gekapselte Nebenschluss-Motoren.

Antrieb der Walzenzugmaschinen.

Complete Schlepperzug- und Rollgangantriebe in Gleichstrom- und Drehstrom, bestehend aus staub- und wasserdicht gekapseltem Motor in Specialaufhängung auf gemeinsamer Grundplatte mit geschnittenen Rüdervorgelegen in einem Stück montiert, zum directen Anschluß der Querwelle.

Tourenregulierung nach Wunsch; für Leistungen von 35–52–70 PS. u. höher Steuerung von einer Centralstelle durch gekapselte Controller für Vor- und Rückgang und Schnellbremsung durch Kurzschlusswirkung.

Blockwalzen-Rollgänge mit vierfacher Collectorschaltung.

### Hebemaschinen.

Lauf-, Dreh-, Locomotivkrahne — Chargemaschinen — Schiebebühnen — Coksausdrückmaschinen — Gießwagen — Spills.





II 849965

SL

 NARODOWY  
ZASÓB  
BIBLIOTECZNY

 Den Firmen de  
Ind

Aktiengesellschaften, Banken

# Allen Arbeitgebern

 bieten die günstigste Gelegenheit zur  
Pensions-, Witwen- und Ruhtagen-Versorgung  
ihres kaufmännischen und technischen Personals als  
Versorgungsinstitut des

## Deutschen Privat-Beamten-Vereins zu Magdeburg.

**Pensionskasse:** Unbeschränkter Rechtsanspruch auf Pensionen beim vollendeten 65. Lebensjahr und bei Dauerinvalidität. K. d. V. von der Vorstandszeit nicht mehr imstande ist, durch seinen bisherigen Dienst, seinen Kontrakt aus einer sozialen Stellung entsprechend lausende abzugeben. — Renten bis 7000 M. —

**Witwenkasse:** Feststehende und mit den Beitragszahlen steigende Rentenversicherung möglich. — Witwenrenten bis 5000 M. —

**Begräbniskasse:** Begräbnisbeitrag bis 500 Mark ohne Beibringung äußerlicher Zeugnisse. — Hohe Grundrenten. —

**Krankenkasse:** Hohe, keine Krankheitsbeiträge, freie ärztliche Behandlung etc. etc. — Abschlüsse sehr einfach. —

Die Versicherungsbedingungen sind streng versicherungstechnischer Basis entworfen und gemessen dem Mittelstand eines

rechtlich geordneten — präzis umschriebenen

— versicherungstechnisch voll gedeckten

Versorgungsinstitut. Die Beamten stellen erspart von Firmen die Festlegung grosserer Kapitalien, wie die die Beschaffung eigener Kassen nötig macht. —

Viele Hundert der bedeutendsten Firmen des Handels und der Industrie, Aktiengesellschaften, Firmenvereine, Verbände, Behörden etc. etc. haben bereits in Anerkennung der Leistungsfähigkeit und Sicherheit der Versorgungskassen des Deutschen Privat-Beamten-Vereins und im Hinblick auf die den Firmen sowohl als den Beamten seitens der Kassen gebotenen grossen Vorteile ihre Angestellten durch Beteiligung an denselben pensioniert, etc. etc. berechtigt gemacht.

**Gesamtvermögen ca. 6 Millionen Mark.**

19000 Mitgl. in ca. 400 Zweigvereinen, Verwaltungsgemeinschaften u. Zahlstellen im Reich.

Vereinbeitrag jährlich 6 Mk. — Nähere Auskünfte und orientierende Druck-  
schriften, sowie für diejenigen Arbeitgeber, die die Versorgungskassen des Vereins  
zur Beschaffung von Pensions- etc. etc. Versicherungen für ihre Beamten in Anspruch  
nehmen wollen, genaue Aufstellung der Beiträge, Beiträge und Rentenberechnungen,  
sowie Versicherungspläne jederzeit unentgeltlich durch alle Zweigvereine und das

## Direktorium des Deutschen Privat-Beamten-Vereins.

in Obersachsen heimische Zweig-Vereine:

Becken: Vork. Reichardt, Kasse.  
Borsdorf: Vork. Reichardt, Kasse.  
Chemnitz: Vork. Reichardt, Kasse.  
Dresden: Vork. Reichardt, Kasse.  
Leipzig: Vork. Reichardt, Kasse.  
Magdeburg: Vork. Reichardt, Kasse.

Meissen: Vork. Prof. Dr. Krenschberg.  
Mühlhausen: Vork. Dr. Krenschberg.  
Nürnberg: Vork. Dr. Krenschberg.  
Regensburg: Vork. Dr. Krenschberg.  
Rheinland: Vork. Dr. Krenschberg.  
Saarbrücken: Vork. Dr. Krenschberg.  
Saxony: Vork. Dr. Krenschberg.  
Silesia: Vork. Dr. Krenschberg.

Vereinsorgan ist die „Privat-Beamten-Zeitung“ (Auflage 15 000).