

Der Große Nuden

BEILDWÖRTERBUCH

Die Duden-Bildwörterbücher

Duden-Bildwörterbuch

der deutschen Sprache. Eine Darstellung des bildlich erfassbaren Wortgutes (rund 30000 Dinge). Bearbeitet von der Fachschriftleitung des Bibliographischen Instituts, herausgegeben von Dr. Otto Basler. 808 Seiten Oktav mit 342 Bildtafeln in Strichätzung, 6 Farbentafeln und einem ausführlichen Namenregister.

In Ganzleinen 4 RM.

*

Duden Français

Dictionnaire illustré de la langue française correspondant au „Bildwörterbuch“ de Duden. 30000 homonymes et synonymes expliqués par l'image (348 planches, dont 6 en couleurs). Vocabulaire français — Deutsches Wörterverzeichnis. Par A. Snyckers, Dr. phil., o. Prof. an der Handelshochschule Leipzig.

The English Duden

Picture vocabularies in English with full index adapted from Duden's "Bildwörterbuch". Containing 30000 words explained by pictures on 342 plates of black and white engravings and 6 coloured plates. English vocabulary — Deutsches Wörterverzeichnis. By H. Klien and M. Ridpath-Klien, M. A.

Duden Italiano

Dizionario illustrato della lingua italiana corrispondente al „Bildwörterbuch“ di Duden. 30000 omonimi e sinonimi rappresentate a mezzo di figure (348 tavole, di cui 4 a colori). Vocabolario italiano — Deutsches Wörterverzeichnis. A cura di Dr. phil. O. Weith.

Jeder Band in Ganzleinen 6 RM.

In den fremdsprachigen Bilder-Duden werden genau wie im deutschen Bildwörterbuch über 30000 Dinge aufgezeigt, die, in 12 Gruppen geteilt, das gesamte bildlich darstellbare Wortgut bringen. Das ermöglicht es, auf sehr lustige und zugleich belehrende Art in das Leben des Ausländers einzudringen. Ohne daß man umfangreiche Lehrbücher durcharbeiten müßte, wird die Benutzung durch die beigegebenen Wörterverzeichnisse für jeden ermöglicht.

BIBLIOGRAPHISCHES INSTITUT AG., LEIPZIG

D a s B u c h d e r 100 000 A n t w o r t e n

Schlag nach!

Wissenswerte Tatsachen aus allen Gebieten

Neue, erweiterte Auflage. 704 Seiten mit 1100 Übersichten und Tabellen, 448 Abbildungen und 8 farbigen Tafeln. In Leinen 4 RM.

„Schlag nach!“ lautet die Aufforderung des Titels, und wer nur einmal in das Buch hineingesehen hat, wird sich immer wieder von neuem gern dazu auffordern lassen, hier auf die einfachste und reizvollste Weise sein Wissen zu erweitern. Entstanden ist dieses handliche Nachschlagewerk in den Fachredaktionen von „Meyers Lexikon“ und „Duden“, den weltbekannten Werken des Bibliographischen Instituts. „Schlag nach!“ ist dabei aber nicht etwa ein neues Lexikon, sondern vielmehr der neue Typ eines Nachschlagewerkes, das nicht abecellisch, sondern nach Sachgebieten geordnet ist. Tatsachen, die sonst verstreut sind in den verschiedensten Werken, oder erst bei irgendwelchen Stellen erfragt werden müssen, sind hier in übersichtlicher Ordnung zusammengetragen worden. Inhaltsverzeichnis und Sachregister erschließen schnell die Fülle des Stoffes. Mittels Zahlen, Tabellen und Übersichten wird die Auskunft in kürzester Form dargeboten. Gleichmaßen nützlich, originell und vielseitig wird „Schlag nach!“ bald ein unentbehrliches Taschenbuch und ein steter Begleiter werden. — Eine besondere Zusammenstellung enthält die wichtigsten Verordnungen, geschichtlichen Daten usw. seit Kriegsausbruch.

BIBLIOGRAPHISCHES INSTITUT AG., LEIPZIG

15

Der Große Duden
Bildwörterbuch

Der Große Duden

Bildwörterbuch Der Deutschen Sprache

bearbeitet
von der Fachschriftleitung des Bibliographischen Instituts

herausgegeben
von
Dr. Otto Basler

Mit 342 Tafeln in Strichätzung und 6 Farbentafeln

Erste Auflage
Erster verbesserter Neudruck



Bibliographisches Institut AG. in Leipzig
1938

Alle Rechte vom Verleger vorbehalten
Copyright 1938 by Bibliographisches Institut AG. in Leipzig
Printed in Germany

Auskunft über Fragen zur Grammatik, Zeichensetzung usw.
erteilt kostenlos die Deutsche Sprachberatungsstelle
beim Bibliographischen Institut AG. in Leipzig
Anfragen sind schriftlich an das Bibliographische Institut zu richten

Vorwort

Ernste Schwierigkeiten erwachsen den Wörterbüchern aus der Aufgabe, Sinn und Inhalt des Einzelwortes kurz und treffend zu geben. Häufig machen Sach- und Sprachwandel dies sogar unmöglich. Durch eine einfache Zeichnung sind Bedeutung und Anwendungsbereich bei einer großen Zahl deutscher Wörter unschwer festzulegen. Es war deshalb im planvollen Aufbau des Werkes des Großen Duden schon lange vorgesehen, das gesamte deutsche Sprachgut, soweit es bildlich darstellbar ist, zu erfassen. Verlag und Herausgeber gingen weiter davon aus, daß die begriffliche Bestimmung des Einzelwortes erst dann höchste Klarheit und zugleich größte Einfachheit erhält, wenn das Bild neben dem Wort nicht vereinzelt steht, sondern in seinem engeren Sachbereich auftritt. Deshalb ist dieses Bildwörterbuch, soweit es möglich war, nicht in systematischen Tafeln aufgebaut. Es sind vielmehr Gruppen aus Staats- und Wirtschaftsführung, aus dem Privat- wie aus dem Gemeinschaftsleben, aus Handel, Verkehr und Technik gezeichnet worden, nicht aus Freude am Bildgestalten, sondern aus dem Drang, die Wortbestimmung sinnvoll zu unterbauen.

Wie es die Aufgabe des Großen Duden ist, sind wir vom Einzelwort ausgegangen. Die synonymen Ausdrücke sind möglichst aufgenommen oder doch berücksichtigt.

Um dem Buch eine zwifache Benutzungsmöglichkeit zu geben, haben wir an den Anfang ein Verzeichnis der Tafeln gestellt, welches das bildlich darstellbare Wortgut der deutschen Sprache in zwölf Gruppen zusammenzufassen unternimmt. Diese Gruppen sollen nicht lexikographisch, sondern sprachlich erschöpfend sein. Wir gaben dem Buch noch ein Wörterverzeichnis bei, in das alle

Vorwort

Wörter aus den Bildtafeln in abecelicher Folge aufgenommen wurden: leicht kann die zum Wort gehörende Tafel gefunden werden.

Da dieser Band auch ganz besonders für die Hand des Ausländers bestimmt ist, wurde er, sicherlich in vielen Fällen ein unentbehrlicher Ratgeber, im Gegensatz zu den bisherigen Duden-Bänden in Altschrift gesetzt.

Möge dieser erste Versuch eines planmäßigen Bildwörterbuches, das im Gesamtplan des Großen Duden notwendig ist, auch für sich allein wie die anderen Bände des Großen Duden dazu beitragen, dem Deutschen die Liebe zur Muttersprache zu wecken und die Freude an der Sprachgestaltung zu steigern, dem Ausländer aber das Verständnis unserer Sprach- und Sachgüter zu erleichtern.

Für freundliche Hinweise, Besserungs- oder Ergänzungsvorschläge werden wir immer dankbar sein.

Dr. Otto Basler

Bibliographisches Institut AG.

Tafelverzeichnis

Mensch, Familie, Heim

	Tafel		Tafel
Mensch I	1	Diele	24
Mensch II	2	Küche	25
Mensch III	3	Speisezimmer	26
Mensch IV	4	Tafel	27
Mensch V	5	Herrenzimmer	28
Krankenpflege	6	Gute Stube	29
Arzt und Zahnarzt	7	Wohn- und Musikzimmer ..	30
Unfallhilfe	8	Schlafzimmer	31
Krankenhaus	9	Badezimmer	32
Männerkleidung	10	Abstellraum	33
Frauenkleidung	11	Kinderzimmer	34
Kinderkleidung	12	Kindergarten	35
Unterkleidung	13	Hof und Waschhaus	36
Kleidung (Zubehör)	14	Garten	37
Haar und Bart	15	Gemüsepflanzen	38
Kopfbedeckungen	16	Obst I	39
Schmuck	17	Obst II	40
Säuglingspflege	18	Gartenpflanzen	41
Ahnentafel	19	Pflanzenvermehrung	42
Stammtafel	20	Unkräuter	43
Wohnhaus	21	Garten- und Ackerschädlinge	44
Haustypen	22	Fenster- und Zimmerpflanzen	45
Hausflur	23		

Arbeit und Beruf

(Landwirtschaft, Forstwirtschaft, Fischerei; Gewerbe)

Bauernhof	46	Hühnerfarm	56
Feldarbeiten I	47	Haustiere	57
Feldarbeiten II	48	Pferd I	58
Feldarbeiten III	49	Pferd II	59
Landmaschinen	50	Biene	60
Feldfrüchte	51	Pelztiere	61
Viehhaltung I	52	Gärtnerei	62
Viehhaltung II	53	Forstwirtschaft I	63
Futterpflanzen	54	Forstwirtschaft II	64
Molkerei	55	Forstschädlinge	65

	Tafel		Tafel
Schädlingsbekämpfung	66	Schuh II	97
Jagd I	67	Friseur	98
Jagd II	68	Uhrmacher und Optiker	99
Jagd III	69	Steinbruch	100
Wild I	70	Ziegelei	101
Wild II	71	Porzellanbereitung	102
Binnenfischerei	72	Glasbläserei	103
Seefischerei	73	Bauplatz	104
Fabrik	74	Maler und Glaser	105
Kaufmännisches Büro	75	Zimmermann	106
Technisches Büro	76	Dach und Dachdecker	107
Laboratoriumsgeräte	77	Tapezierer und Sattler	108
Kraftwerk	78	Seiler	109
Gaswerk	79	Eisenhüttenwerk	110
Kaufladen	80	Eisengießerei	111
Bäckerei	81	Schlosser und Schweißer	112
Windmühle	82	Dreherei	113
Sägemühle	83	Maschinenteile	114
Fleischerei	84	Schmiede	115
Schlachtviehhof	85	Hufschmied	116
Malzerei	86	Stellmacher	117
Bierbrauerei I	87	Holzbearbeitung I	118
Bierbrauerei II	88	Holzbearbeitung II	119
Wein	89	Korbflechter	120
Näherin und Schneiderin	90	Blechbearbeitung	121
Weibliche Handarbeiten	91	Papierbereitung	122
Büglerin	92	Buchdruckerei I	123
Strickerin und Häklerin	93	Buchdruckerei II	124
Spinnerei	94	Buchbinderei	125
Weberei	95	Photographie	126
Schuh I	96	Bergwerk	127

Freizeit

(Körperliche Ertüchtigung, Erholung, Unterhaltung)

Turnen I	128	Schwimmen	142
Turnen II	129	Rudersport	143
Tanz I	130	Segelsport	144
Tanz II	131	Segelflug	145
Leichtathletik	132	Fechtsport	146
Schwerathletik	133	Reitsport	147
Ballspiele I	134	Verschiedene Sportarten	148
Ballspiele II	135	Kurbad	149
Wintersport I	136	Kegeln	150
Wintersport II	137	Kartenspiel	151
Wintersport III	138	Brett- u. Gesellschaftsspiele	152
Winterbild	139	Roulett	153
Bergsteigen	140	Lotterie	154
Badestrand	141	Rauchen und Schnupfen	155

Tafelverzeichnis

Wissen, Forschen, künstlerisches Schaffen

	Tafel		Tafel
Zahlen und Rechnen.....	156	Malklasse.....	170
Geometrie I.....	157	Graphik.....	171
Geometrie II.....	158	Noten.....	172
Musterung, Rand, Oberfläche	159	Musikinstrumente I.....	173
Physikalische Lehrmittel ..	160	Musikinstrumente II.....	174
Tier- und Pflanzensammler	161	Musikinstrumente III.....	175
Schrift.....	162	Musikausübung I.....	176
Buch.....	163	Musikausübung II.....	177
Gegensätze.....	164	Theater I.....	178
Lage und Richtung.....	165	Theater II.....	179
Ägyptische Kunst u. Kultur	166	Volksbelustigungen.....	180
Griechische Baukunst.....	167	Film und Kino.....	181
Baukunst des Mittelalters ..	168	Rundfunksendung.....	182
Renaissance- und Barock- baukunst.....	169	Rundfunkempfang.....	183

Glaube

Fabelwesen.....	184	Bestattung.....	192
Mythologie I.....	185	Katholische Kirche I.....	193
Mythologie II.....	186	Katholische Kirche II.....	194
Kirche I.....	187	Kloster.....	195
Kirche II.....	188	Ordenstrachten.....	196
Kirche III.....	189	Geistliche.....	197
Kirche IV.....	190	Kultstätten.....	198
Kirche V.....	191		

Staat

Volksvertretung.....	199	Manöver.....	216
Fürstenhof.....	200	Bewegungskrieg.....	217
Fahnen und Flaggen.....	201	Stellungskrieg I.....	218
Heraldik.....	202	Stellungskrieg II.....	219
Orden.....	203	Stellungskrieg III.....	220
Rechtspflege.....	204	Stellungskrieg IV.....	221
Folter und Hinrichtung ..	205	Kriegssanitätswesen.....	222
Vorkriegsuniformen I.....	206	Kriegsmarine I.....	223
Vorkriegsuniformen II.....	207	Kriegsmarine II.....	224
Kasernenleben I.....	208	Kriegsmarine III.....	225
Kasernenleben II.....	209	Seekrieg I.....	226
Kasernenleben III.....	210	Seekrieg II.....	227
Schießausbildung I.....	211	Seekrieg III.....	228
Schießausbildung II.....	212	Wehrverbände.....	229
Schießausbildung III.....	213	Jugend.....	230
Schießausbildung IV.....	214	Schule.....	231
Artillerie.....	215	Student.....	232

Gemeinwesen

(Stadt und Dorf)

	Tafel		Tafel
Stadt	233	Im Tiergarten III	241
Straße	234	Im Tiergarten IV	242
Verkehrsunfall	235	Gaststätten I	243
Feuerwehr	236	Gaststätten II	244
Park	237	Gaststätten III	245
Kinderspielplatz	238	Gaststätten IV	246
Im Tiergarten I	239	Warenhaus	247
Im Tiergarten II	240	Dorf	248

Wirtschaft und Verkehr

Münzen	249	Bahnhof IV	266
Bank	250	Eisenbahnfahrzeuge	267
Börse	251	Bergbahnen	268
Post	252	Brücken und Flußbau	269
Fernsprecher, Telegraph	253	Wasserbau	270
Pferdewagen	254	Hafen I	271
Fahrrad und Radfahren	255	Hafen II	272
Kraftwagen I	256	Seezeichen	273
Kraftwagen II	257	Schiffe I	274
Fahrzeuge der Großstadt	258	Schiffe II	275
Personenkraftfahrzeuge	259	Schiffe III	276
Lastfahrzeuge	260	Segelschiff	277
Straßenbau	261	Dampfer	278
Landstraße und Eisenbahn	262	Schiffsteile u. Schiffszubehör	279
Bahnhof I	263	Rettungswesen zur See	280
Bahnhof II	264	Flugwesen	281
Bahnhof III	265	Luftschiffahrt	282

Vergangenes

Vorgeschichte	283	Mittelalter IV	287
Mittelalter I	284	Kostüme I (Farbentafel)	288
Mittelalter II	285	Kostüme II (Farbentafel)	289
Mittelalter III	286		

Land und Leute

(Völker- und Volkskunde)

Völkerkunde I	290	Aberglaube	295/6
Völkerkunde II	291	Handwerksbräuche I	297
Völkerkunde III	292	Handwerksbräuche II	298
Trachten I (Farbentafel)	293	Familienfeste	299
Trachten II (Farbentafel)	294	Maifest	300

Tafelverzeichnis

	Tafel		Tafel
Sonnwendfeier	301	Rauferei	307
Erntefest	302	Sagen I	308
Schützenfest	303	Sagen II	309
Karneval	304	Märchen I	310
Rummelplatz	305	Märchen II	311
Grußformen	306		

Tier und Pflanze

Tierreich I	312	Pflanzenreich (Übersicht) ..	326
Tierreich II	313	Laubbäume	327
Tierreich III	314	Nadelbäume	328
Tierreich IV	315	Sträucher	329
Tierreich V	316	Wiesenblumen	330
Ausgestorbene Tiere	317	Heidepflanzen	331
Singvögel I (Farbentafel) ..	318	Alpenpflanzen	332
Singvögel II (Farbentafel) ..	319	Giftpflanzen	333
Raubvögel	320	Heilpflanzen	334
Hausinsekten	321	Speispilze	335
Schmarotzer des Menschen ..	322	Genußmittelpflanzen	336
Hunderassen	323	Industriepflanzen	337
Tierpflege und Vogelschutz ..	324	Südfrüchte	338
Aus Tier- und Pflanzenleben ..	325		

Erde und Weltall

Berg und Tal I	339	Kristalle	344
Berg und Tal II	340	Strand und Unwetter	345
See und Fluß	341	Wolken und Wetter	346
Landkarten	342	Himmelskunde I	347
Erdbeben und Meßinstru- mente	343	Himmelskunde II	348

MENSCH · FAMILIE · HEIM

Mensch I

- 1 der Knabe (Junge, Bub, „Kleiner“: das Kind im Spielalter, das Spielkind)
- 2 dasselbe: 1 und 2 sind Zwillinge (Zwillingbrüder)
- 3 das Mädchen (Mädel, die „Kleine“: das Kind im schulpflichtigen Alter, das Schulkind): a der Kinderwagen
- 4 der Säugling (das Kleinkind, „Kleinen“, Baby)
- 5 die Mutter (Mutti, Mama, Mami, scherzhaft: die „alte Dame“; Frau, Ehefrau, Gattin, Gemahlin, Hausfrau, das Weib, scherzhaft: die „Alte“, „Olle“)
- 6 der Vater (Vati, Papa, Papi, scherzhaft: der „alte Herr“; Mann, Ehemann, Gatte, Gemahl, scherzhaft: der „Alte“, „Olle“)
- 7 die Jungfrau (Jungfer; etwas jünger: der Baekfisch; beide: das Dirndl)
- 8 der Jüngling (junge Mann, Bursche): 7 und 8 das Paar (Pärchen, Liebespaar, die Verlobten, Verliebten, Heiratslustigen): 7 ist der Schatz, die Geliebte, Liebste, das Liebchen von 8; 8 der Schatz, der Geliebte, Liebste von 7
- 9 der Großvater (Greis, alte Mann); 5 und 6 die Eltern (das Elternpaar); 1—4 und 7 ihre Kinder (Nachkommen, Nachkommenschaft, Sproßlinge): 1 und 2 ihr Sohn, 3, 4 und 7 ihre Tochter; 8 der (zukünftige) Schwiegersohn (veraltet: der Eidam), entsprechend: Schwiegertochter; 1—4 und 7 sind Geschwister, 1 und 2 Brüder, 3, 4 und 7 Schwestern; 9 ist der Vater von 6 (oder 5) und der Schwiegervater von 5 (oder 6), der Großvater von 1—4 und 7; 1—4 und 7 sind die Enkel (Enkelkinder) von 9. In unserem Beispiel gehört 9 zur 1. Generation, 5 und 6 zur 2. Generation, 1—4, 7 und 8 zur 3. Generation
- 10 der Bucklige (Verwachsene, Ausgewachsene, Verkrüppelte, Krüppel)
a der Buckel
- 11 der Lahme (Gelähmte)
- 12 der Krüppel (Einbeinige):
a der Stelzfuß (das Holzbein),
b die Krücke
- 13 der Fettleibige (Dicke, Schmerbauch): a der Schmerbauch (Bauch, Fettwanst, Wanst)
- 14 das Kind mit dem Wasserkopf a
- 15 das Kind mit O-Beinen (Säbelbeinen)
- 16 das Kind mit X-Beinen
- 17 der Betrunkene (Besoffene, Bezechte, Berauschte, Angeheiterte, Beschwipste), der Mann, der einen Rausch, Schwips, „Äßen“ hat, der zuviel hat, hoch hat, schwer geladen hat: der Säufer; der Mensch, der sich der Trunksucht, dem Saufen, Trinken (von Alkohol) ergeben hat
- 18 die Schwerhörige: a das Hörrohr (die Hörmaschine)
- 19 der Zwerg (Liliputaner)
- 20 der Riese
- 21 a die Beule (Brause), b der Leberfleck
- 22 Nasenformen: a die Stupsnase (Stubenase), b die „griechische“ Nase, c die „nordische“ Nase, d die Adlernase, e die Hakenase, f die „römische“ Nase
- 23 die Hand mit der Warze a

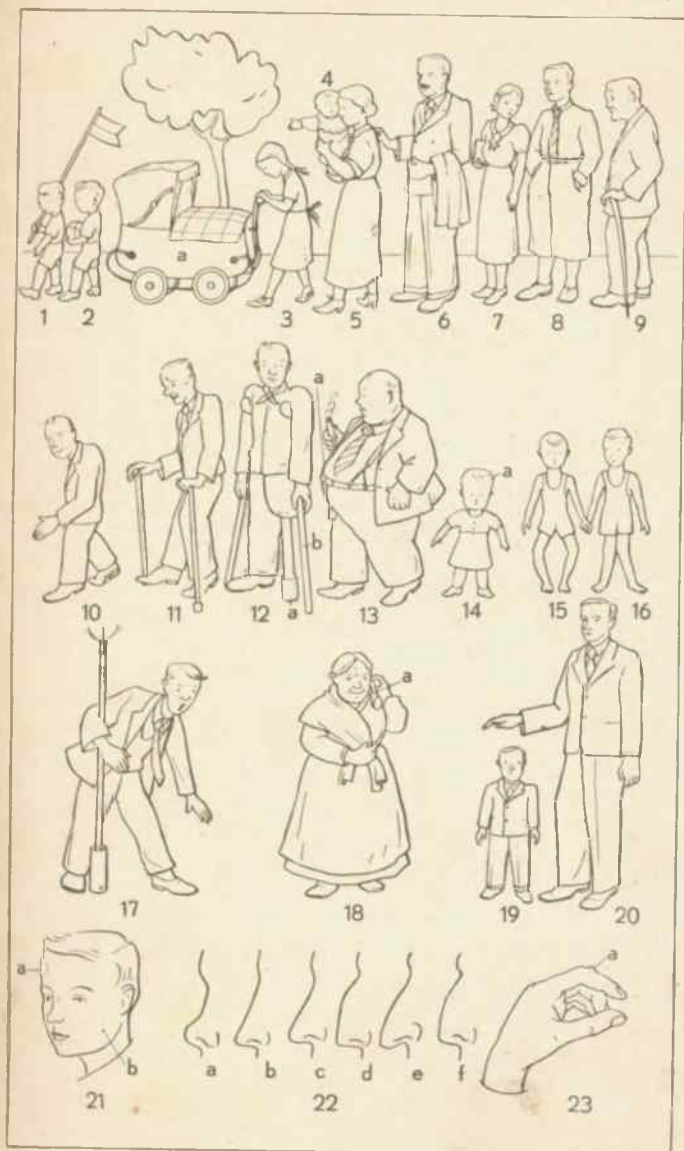

Mensch II

A Der menschliche Körper (Leib)

- | | |
|-------------------------------------------------|-----------------------------------------------|
| 1 das Haar (Kopfhaar) | 15 der Oberschenkel |
| 2 die Schläfe | 16 der Unterschenkel |
| 3 das Hinterhaupt (der Hinterkopf) | 17 die Zehe |
| 4 das Ohr (die Ohrmuschel) | 18 der Knöchel |
| 5 das Ohr läppchen | 19 das Auge |
| 6 die Kinnlade (der Kinnbacken) | 20 der Mund |
| 7 die Kehle (Gurgel; beim Mann: der Adamsapfel) | 21 das Kinn |
| 8 der Oberarm | 19–21 das Gesicht (Antlitz); im Profil |
| 9 die Achselhöhle | 22 die Schulter (die Achsel) |
| 10 der Ellbogen (Ellenbogen, das Mäuschen) | 23 die Brust |
| 11 der Unterarm [Arm 8 und 11 zusammen der | 24 die Brüste (der „Busen“, die „Brust“) |
| 12 die Hüfte (Taille) | 25 die Armbeuge |
| 13 die Leisten gegend | 26 der Nabel (Bauchknopf, das Bauchknöpfchen) |
| 14 der Daumen | 27 die Hand |
| | 28 das Bein |
| | 29 der Spann |

Der Körper ohne Kopf und Gliedmaßen (Arme, Beine) ist der Rumpf

B Ansicht von der Seite (Kopf von vorn, en face)

- | | |
|------------------------|-----------------------------------------------|
| 1 der Kopf (das Haupt) | 12 der Nacken |
| 2 die Nase | 13 der Rücken |
| 3 die Oberlippe | 14 die Lende |
| 4 die Unterlippe | 15 der Bauch (Unterleib; die Weichteile) |
| 5 der Hals | 16 das Gesäß (der Hintere, das Hinterviertel) |
| 6 der Finger | 17 die Kniekehle (Kniebeuge) |
| 7 das Knie | 18 die Wade |
| 8 der Fuß | 19 die Ferse (Hacke) |
| 9 die Fußsohle (Sohle) | |
| 10 die Stirn | |
| 11 die Backe (Wange) | |

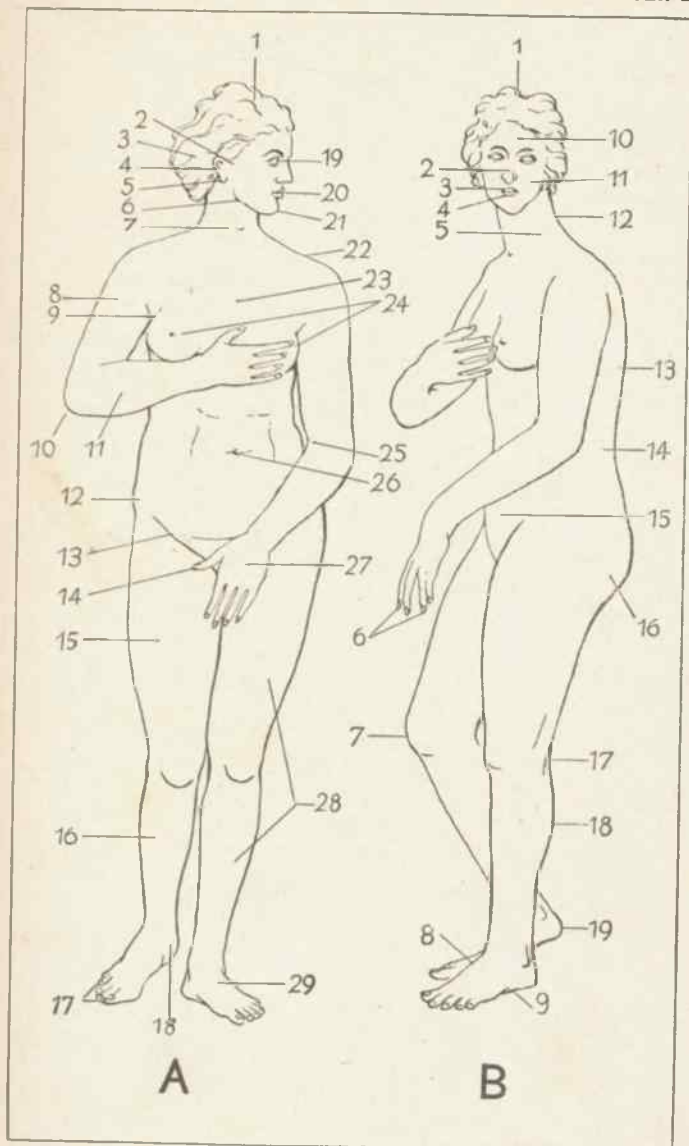

Mensch III

A Das Skelett (das Knochengerüst, Gerippe, Gebein, die Knochen)

- | | |
|-------------------------------------------------|---------------------------------------------------|
| 1 das Stirnbein | Wirbel bilden die Wirbelsäule [das Rückgrat]) |
| 2 das Scheitelbein | 15 die Speiche |
| 3 das Schläfenbein | 16 die Elle |
| 4 das Jochbein [Kiefer] | 17 das Kreuzbein |
| 5 das Oberkieferbein (der Oberkiefer, Kiefer) | 18 das Darmbein |
| 6 das Unterkieferbein (der Unterkiefer, Kiefer) | 19 das Hüftbeinloch |
| 1-6 gehören zum Schädel | 20 das Sitzbein |
| 7 der Halswirbel (ein Wirbel) | 21 das Schambein |
| 8 das Schlüsselbein | 17-21 bilden das Becken |
| 9 das Brustbein | 22 das Oberschenkelbein (der Oberschenkelknochen) |
| 10 das Oberarmbein (der Oberarmknochen) | 23 die Kniescheibe |
| 11 die echten Rippen | a das Gelenk |
| 12 die falschen Rippen | 24 das Wadenbein |
| 13 der Rippenknorpel | 25 das Schienbein |
| 11-13 bilden den Brustkorb | 26 das Sprungbein |
| 14 die Lendenwirbel (sämtliche) | 27 das Fersenbein |

B Der Zahn

- 1 der Schneidezahn, 2 der Backenzahn (Backzahn): a die Krone, b die Wurzel; die Zähne sind vom Zahnfleisch umgeben.

C Die Mundhöhle

- | | |
|-----------------------------------|---------------------------------------|
| 1 die Lippe | 6 der weiche Gaumen (das Gaumensegel) |
| 2 die Schneidezähne (Vorderzähne) | 7 das Zäpfchen |
| 3 der Eckzahn [Zähne] | 8 die Mandel (Rachenmandel) |
| 4 die Backenzähne | 9 die Rachenhöhle (der Rachen) |
| 2-4 das Gebiß | 10 die Zunge |
| 5 der harte Gaumen | |

D Die Hand

- | | |
|-------------------------------|------------------------------|
| 1 der Daumen | 6 der Handrücken |
| 2 der Zeigefinger | 7 das Handgelenk |
| a der Nagel (Fingernagel) | 8 der Handteller |
| b das Mönchchen | 9 die Lebenslinie |
| 3 der Mittelfinger | 10 der Ballen (Handballen) |
| 4 der Ringfinger (Goldfinger) | 11 die Fingerbeere |
| 5 der kleine Finger | 12 die Pulsader (der „Puls“) |

E Das Auge

- | | |
|---------------------------------|------------------------------|
| 1 die Braue (Augenbraue) | 4 die Regenbogenhaut (Iris) |
| 2 das obere Lid [das Sehloch] | 5 das untere Lid |
| 3 die Pupille (der Augensterne) | 6 die Augenwimpern (Wimpern) |

F Längsschnitt durch das Auge

- 1 das obere Lid, 2 das untere Lid, 3 die Hornhaut, 4 die Regenbogenhaut (Iris), 5 die Linse, 6 der Strahlenkörper, 7 der Glaskörper, 8 der Augenmuskel, 9 der Sehnerv

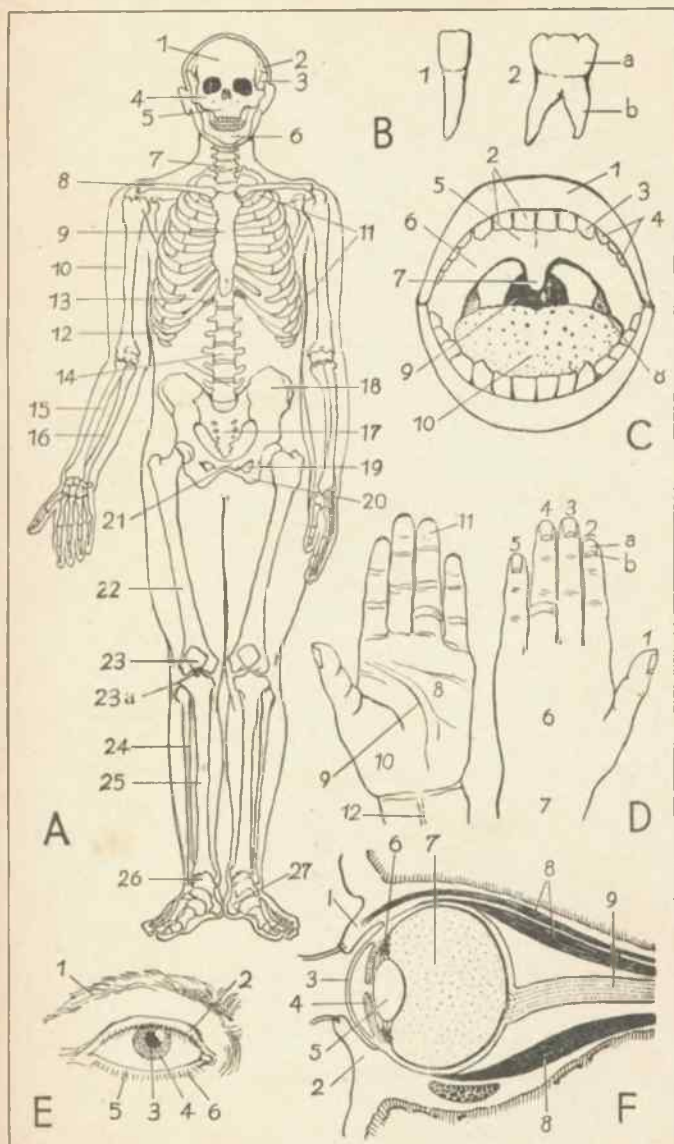

A Eingeweide

- | | |
|---------------------|---------------------------------------|
| 1 die rechte Lunge | 10 die Milz |
| 2 die linke Lunge | 11 der Grimmdarm |
| 3 das Schlüsselbein | 12 der aufsteigende Dickdarm |
| 4 das Brustbein | 13 der Blinddarm mit dem Wurmfortsatz |
| 5 die Rippe | 14 der Dünndarm |
| 6 die Herzspitze | 15 der absteigende Dickdarm |
| 7 der Rippenbogen | 16 die Harnblase (Blase) |
| 8 der Magen | 17 die Haut |
| 9 die Leber | |

B Eingeweide

- | | |
|---------------------------|---------------------------------------|
| 1 der Adamsapfel | 13 die Herzspitze |
| 2 der Kehlkopf | 14 das Zwerchfell |
| 3 die Schilddrüse | 15 die Speiseröhre |
| 4 die Luftröhre | 16 die Niere |
| 5 die Halsschlagader | 17 die Nebenniere |
| 6 die Rippe | 18 die untere Hohlvene |
| 7 die Lungenspitze | 19 der Harnleiter |
| 8 die obere Hohlvene | 20 die absteigende Aorta (Bauchaorta) |
| 9 die Lungenarterie | 21 der Mastdarm |
| 10 die aufsteigende Aorta | 22 die Harnblase (Blase) |
| 11 die Lunge | |
| 12 das Herz | |

C Magen und Verdauungsdrüsen

- | | |
|-----------------------|-------------------------------|
| 1 die Speiseröhre | 5 die Leber |
| 2 der Magen | 6 die Gallenblase |
| 3 der Pfortner | 7 die Milz [Pankreas] |
| 4 der Zwölffingerdarm | 8 die Bauchspeicheldrüse (das |

D Der Kopf

- | | |
|------------------------------------------------------|------------------------|
| 1 das Schädeldach (die Hirn- | 8 die Brücke |
| 2 das Großhirn [Schale) | 9 das verlängerte Mark |
| 3 der Hirnanhang | 10 die Zunge |
| 4 der Balken | 11 die Nasenhöhle |
| 5 die Keilbeinhöhle | 12 das Rückenmark |
| 6 die Stirnhöhle | 13 der Kehldeckel |
| 7 das Kleinhirn (durchschnitt-
ten: „Lebensbaum“) | 14 die Luftröhre |
| | 15 die Speiseröhre |

E Das Ohr

- | | |
|--------------------------------|---------------------------------------------------|
| 1 die Ohrmuschel | knöchelchen (Hammer, Am-
boß und Steigbügel 5) |
| a das Ohr läppchen | 6 die Bogengänge |
| b die Ohrleiste | 7 die Schnecke |
| 2 der Gehörgang | 8 der Gehörnerv [Röhre) |
| 3 das Trommelfell | 9 die Ohrtrommel (Eustachische |
| 4 das Mittelohr mit den Gehör- | |

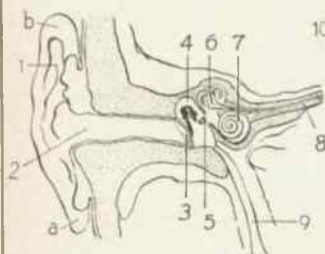
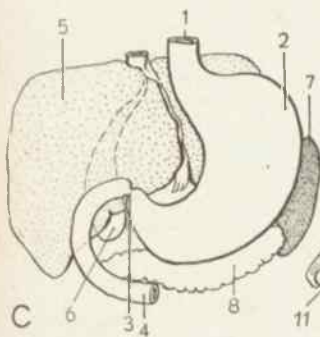
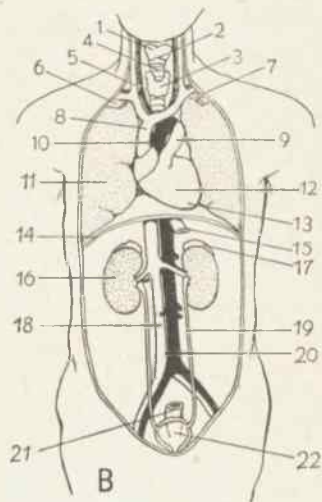
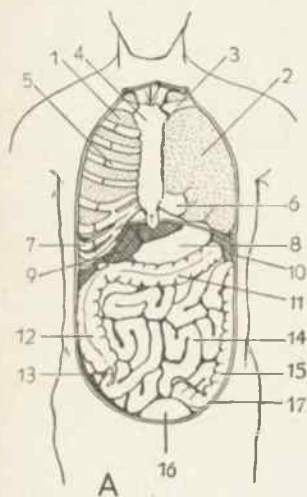

A Das Nervensystem

- | | |
|-------------------------|---------------------------|
| 1 das Großhirn (Gehirn, | 9 das Rückenmark |
| 2 das Kleinhirn (Hirn) | 10 das Hüftgeflecht |
| 3 das verlängerte Mark | 11 der Hüftnerf (Beinnerv |
| 4 die Halsnerven | Ischiasnerv) |
| 5 das Armgeflecht | 12 der Schenkelnerf |
| 6 die Brustnerven | 13 der Wadennerf |
| 7 der Speichenerf | 14 der Schienbeinnerv |
| 8 der Ellennerf | |

B Das Blutgefäßsystem (die Blutgefäße, Adern) (schwarz: arterielles Blut, gestreift: venöses Blut)

- | | |
|----------------------------|---------------------------|
| 1 die Stirnarterie | 10 die obere Hohlvene |
| 2 die Stirnvene | 11 die Lungenarterie (mit |
| 3 die Schläfenarterie | venösem Blut) |
| 4 die Schläfenvene | 12 die Oberarmarterie |
| 5 die Halsschlagader | 13 die untere Hohlvene |
| 6 die Schlüsselbeinarterie | 14 die Hüftschlagader |
| 7 die Schlüsselbeinvene | 15 die Schenkelarterie |
| 8 die Drosselvene | 16 die Schienbeinarterie |
| 9 der Aortenbogen | 17 die Rosenvene |

C Die Beinmuskulatur

- | | |
|-----------------------------|------------------------------|
| 1 der Schneidernerf | 7 der Schienbeinmuskelf |
| 2, 3, 4 die Schenkelmuskeln | 8 das Fußwurzelband |
| 5 die Kniescheibe | 9 die Strecksehne (der Zehe) |
| 6 der Wadenmuskelf | |

D Die Armmuskulatur

- | | |
|----------------------------|----------------------|
| 1 der dreieckige Schulter- | a die Sehne |
| muskelf | 4 der Auswärtswender |
| 2 der große Brustmuskelf | 5 das Handwurzelband |
| 3 der zweiköpfige Arm- | 6 die Handsehne |
| muskelf (Bizeps) | |

E Drüsen und Muskeln am Kopf

- | | |
|------------------------|------------------|
| 1 die Ohrspeicheldrüse | 4 der Kaumuskelf |
| 2 die Unterkieferdrüse | 5 der Kopfnicker |
| 3 eine Lymphdrüse | |

F Das Herz (zum Teil aufgeschnitten,

- | | |
|-------------------------|----------------------------|
| 1 die halbmondförmige | 5 die dreizipfelige Klappe |
| Klappe (Herzklappe) | (Herzklappe) |
| 2 die rechte Herzkammer | 6 die linke Herzkammer |
| 3 die Kranzarterie | 7 der rechte Vorhof |
| 4 die Kranzvene | 8 die Herzspitze |

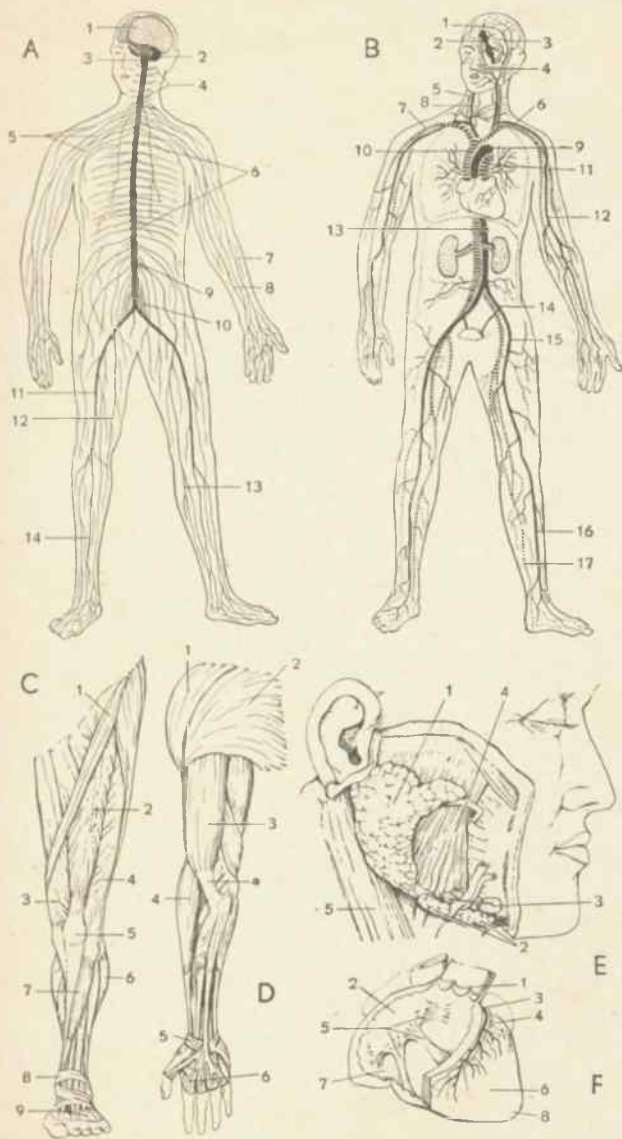

Krankenpflege

A Im Krankenzimmer

- | | |
|-------------------------------------------------------------------------------------|------------------------------------------------------------|
| 1 der Gummiballon (die Klistierspritze, zum Verabreichen eines Einlaufs, Klistiers) | 13 die Weckeruhr (der Wecker) |
| 2 die Salbenbüchse [flasche] | 14 der Klingelknopf (Knopf, die |
| 3 die Arzneiflasche (Medizin-) | 15 das Wandbild [Klingel] |
| 4 die Wärmflasche (Metallwärmflasche) [ten] | 16 der Kranke (Patient) bekommt eine Ganzpackung (Packung) |
| 5 das Röhrchen mit den Tablet- | 17 die Woldecke |
| 6 die Schachtel mit den Pillen | 18 das (feuchte) Einschlagstuch |
| 7 der Tisch | 19 die Pflegerin [(der Umschlag) |
| 8 der Hocker (Schemel) | 20 der Bettvorleger [kenbett] |
| 9 die Wasserschüssel | 21 das Bett (die Bettstelle, das Kran- |
| 10 das feuchte (nasse) Tuch (zu einem Umschlag) | 22 die Bettschüssel (das Stech-, |
| 11 der Spucknapf | 23 das Bidet [Steckbecken] |
| 12 das Nachtschränken | a der Irrigator mit Schlauch |
| | 24 der Nachstuhl (das Zimmerklosett) [(Thermometer) |
| | 25 das Zimmerthermometer |

B Die Lichtbehandlung

(Strahlentherapie, künstliche Höhen Sonne)

- 1 die Bestrahlungslampe (eine Quarzlampe), 2 die Schutzbrille (Strahlenbrille), 3 der Oberkörper (Rücken) wird bestrahlt

C Das Heißluftbad (Schwitzbad)

- | | |
|---------------------------------------|----------------------------|
| 1 der Heißluftapparat (Schwitzkasten) | 3 das Thermometer |
| 2 das Lüftungsloch | 4 der Schwitzende |
| | 5 der Erhitzer (Dampfpotf) |

D Das Vierzellenbad (elektrische Bad)

- | | |
|-------------------------------|-------------------------------|
| 1 die Fußbadewanne (Fußzelle) | 2 die Armbadewanne (Arnzelle) |
| a die Elektrode | a die Elektrode |

E Die Massage

- 1 die Masseuse bei der Reibmassage 2, 3 das Gerät für die Erschütterungsmassage (Vibrationsmassage)

F Die Abreibung

- 1 das nasse Leinentuch wird von der Pflegerin 2 so lange mit der Hand 3 gerieben, bis es warm geworden ist (Teilabreibung des Rückens)

G Das Heizkissen

- 1 das elektrische Heizkissen (Wärmkissen), 2 der Regler (Schalter), 3 die Leitungsschnur, 4 der Steckkontakt

H Gegenstände der Krankenpflege

- | | |
|------------------------------------|----------------------------------|
| 1 die Gummiwärmflasche | 8 der Zugverband (zum Gerade- |
| 2 das (ringförmige) Luftkissen | richten eines Knochenbruchs) |
| 3 die Spuckflasche (Taschen- | 9 der Krankenfahstuhl (Roll-, |
| spuckflasche) | Fahstuhl) [flasche]. |
| 4 die Leibbinde (der Bauchgürtel) | 10 die Kruke (Dampfkrucke, Bett- |
| 5 das Inhalationsgerät: a der Ver- | a ohne, b mit Überzug |
| stärker, b die Inhalierflüssig- | 11 die Bandage: a die Gummibinde |
| keit, c der Gummiball (Druck- | (Binde) zum Umwickeln (Wick- |
| 6 das Bruchband [ball] | keln, Bandagieren) des Beins |
| a die Pelotte | 12 das Kunsthein (künstliche |
| 7 der Eisbeutel | Bein, die Beinprothese) |

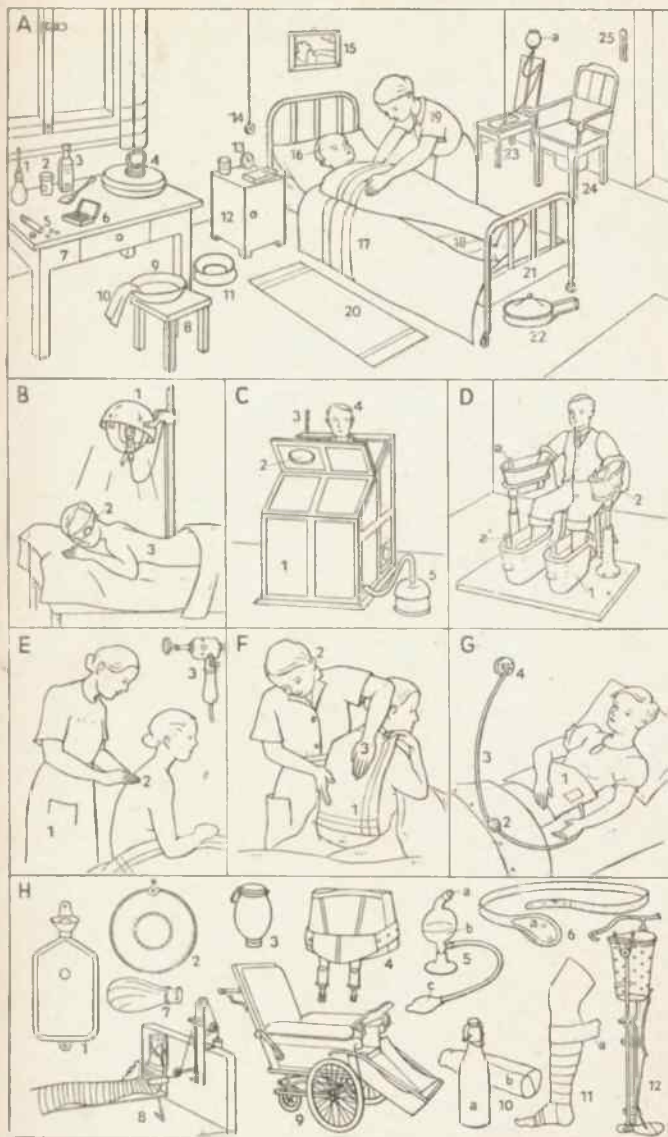

A Beim Arzt

- | | |
|-------------------------------------------------------------------------------------------------------------------------------------------------------------------------------------------------------------------------------------------------------------------------------------------------------------------------------------------------------------------------------------------------------------------------------------------------------------------------------------------------------------------------------------------------------------------|---------------------------------------------------------------------------------------------------------------------------------------------------------------------------------------------------------------------------------------------------------------------------------------------------------------------------------------------------------------------------------------------------------------------------------------------------------------------------------------------------------------------------|
| <ol style="list-style-type: none"> 1 der Arzt (Mediziner, praktische Arzt; auch: Fach-, Spezial-, Wundarzt, Chirurg, Geburtshelfer) a der Perkussionshammer (zum Beklopfen; vgl. C 4) b das Hörrohr (vgl. C 1-3) c der Operationsmantel (Arzt Kittel) 2 der Kranke (Patient) 3 das Liegesofa (die Chaiselongue) 4 der Teppich 5 der Fernsprecher 6 die Bücherstütze 7 der Schreibtisch 8 der Papierkorb 9 der Schreibtischstuhl (Schreibsessel) | <ol style="list-style-type: none"> 10 der Totenkopf (Totenschädel, Schädel) 11 der Instrumenten- und Medikamentenschrank 12 die Arzneiflasche (Medizinflasche) 13 der Schalenständer 14 das Regal mit Briefordnern (die Briefablage) 15 die Waage (Personenwaage) 16 der Instrumententisch 17 der Untersuchungstisch (Operationstisch) 18 der Verbandstoffeimer (Abfall-eimer) 19 das Handtuch 20 der Waschtisch |
|-------------------------------------------------------------------------------------------------------------------------------------------------------------------------------------------------------------------------------------------------------------------------------------------------------------------------------------------------------------------------------------------------------------------------------------------------------------------------------------------------------------------------------------------------------------------|---------------------------------------------------------------------------------------------------------------------------------------------------------------------------------------------------------------------------------------------------------------------------------------------------------------------------------------------------------------------------------------------------------------------------------------------------------------------------------------------------------------------------|

B Beim Zahnarzt

- | | |
|-----------------------------------------------------------------------------------------------------------------------------------------------------------------------------------------------------------------------------------------------------------------------------------------------------------------------------------------------------------------------------------------------------------------------------------------------------------------------------------------------------------------------|----------------------------------------------------------------------------------------------------------------------------------------------------------------------------------------------------------------------------------------------------------------------------------------------------------------------------------------------------------------------------------------------------------------------------------------------------------------------------------------------------------|
| <ol style="list-style-type: none"> 1 der Zahnarzt (der nichtaproblierte: Dentist, Zahnkünstler) 2 die Zahnleidende (Patientin) 3 der Behandlungsstuhl (Operationsstuhl) 4 der Fußkontakt (für die Bohrmaschine) 5 das Speibecken 6 der Speichelsauger 7 das Spülglas (Wasserglas) 8 die Zahnbohrmaschine (Bohrmaschine) a das Ansatzstück für den Bohrer b der Schnurarm (Handstück) 9 die Luftspritzflasche | <ol style="list-style-type: none"> 10 die Instrumentenplatte 11 die Lampe 12 der Wandschrank 13 der Instrumentenschrank 14 das Krankenjournal 15 die Bestrahlungsleuchte 16 der Wandarm mit Platte a 17 das Wandbrett mit Arzneimittelflaschen 18 die Reibschale 19 der Instrumententisch 20 die Sprechstundenhilfe (Gehilfin; auch: Empfangsfraulein, -dame) 21 der Warmwasserspender |
|-----------------------------------------------------------------------------------------------------------------------------------------------------------------------------------------------------------------------------------------------------------------------------------------------------------------------------------------------------------------------------------------------------------------------------------------------------------------------------------------------------------------------|----------------------------------------------------------------------------------------------------------------------------------------------------------------------------------------------------------------------------------------------------------------------------------------------------------------------------------------------------------------------------------------------------------------------------------------------------------------------------------------------------------|

C Instrumente

- | | |
|--------------------------------------------------------------------------------------------------------------------------------------------------------------------------------------------------------------------------------------------------------------------------------------------------------------------------------------------------------------------------------------------------------------------------------------------------------------------------------------------------------------------------------------------------------------------------------------------------------------------------------------------------------------------------------------------------------------------------------------------------------------------------------------------------------------------------------------------------------------------------------------------------------------------------------------------|----------------------------------------------------------------------------------------------------------------------------------------------------------------------------------------------------------------------------------------------------------------------------------------------------------------------------------------------------------------------------------------------------------------------------------------------------------------------------------------------------------------------------------------------------------------------------------------------------------------------------------------------------------------------------------------------------------------------------------------------------------------------------------------------------------------------------------------------------------------------------------------------------------------------------|
| <ol style="list-style-type: none"> 1, 2 das Hörrohr (Stethoskop) 3 das Membranstethoskop (Phonendoskop) a die Membrankapsel b, der Gummischlauch 4 der Perkussionshammer 5 der Augenspiegel a der durchbohrte Spiegel b die Lupe c die Durchbohrung (Loch zum Hindurchsehen) 6 die Injektionsspritze (zur Vornahme von Einspritzungen, Injektionen) a der Stempel b der Glaszylinder c die Kanüle (Hohlnadel) 7 die Ampulle (enthält z. B. Injektionsstoff, Serum für die Impfung) 8 die chirurgische Nadel (Hefnadel) a das Ohr 9 die Wundklammer 10 die Knochenschere 11, 12 das Trokar (zur Entleerung krankhafter Flüssigkeit) 13 die Zahnzange 14 der Wurzelheber 15 das Tropfröhrchen (zur Einträufelung, Eintröpfelung) | <ol style="list-style-type: none"> a das Gummihütchen b das Glasröhrchen c die Kugelspitze 16 die Pinzette (Klupp-, Kornzange) 17 das Skalpell (ein chirurgisches Messer) a die (auswechselbare) Klinge b der Griff 18 die Sonde 19 die (gebogene) Schere 20 der Schröpfkopf a die Saugpumpe 21 das Zystoskop (Gerät zum Beleuchten des Innern der Harnblase) a das Lämpchen (im Innern die Optik [Linsen und Prismen]) b das Okular 22 das Katheter (zur Entleerung der a der Schnabel [Harnblase]) b das Auge c der Pavillon 23 der Zahnbohrer (zum Ausbohren des Zahnes; das entstandene Loch wird mit einer Plombe ausgefüllt [der Zahn wird plombiert]) 24 die Schmirgelscheibe 13, 14, 23 und 24 zahnärztliche Instrumente |
|--------------------------------------------------------------------------------------------------------------------------------------------------------------------------------------------------------------------------------------------------------------------------------------------------------------------------------------------------------------------------------------------------------------------------------------------------------------------------------------------------------------------------------------------------------------------------------------------------------------------------------------------------------------------------------------------------------------------------------------------------------------------------------------------------------------------------------------------------------------------------------------------------------------------------------------------|----------------------------------------------------------------------------------------------------------------------------------------------------------------------------------------------------------------------------------------------------------------------------------------------------------------------------------------------------------------------------------------------------------------------------------------------------------------------------------------------------------------------------------------------------------------------------------------------------------------------------------------------------------------------------------------------------------------------------------------------------------------------------------------------------------------------------------------------------------------------------------------------------------------------------|

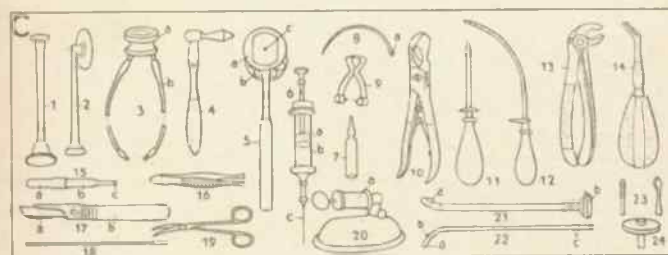
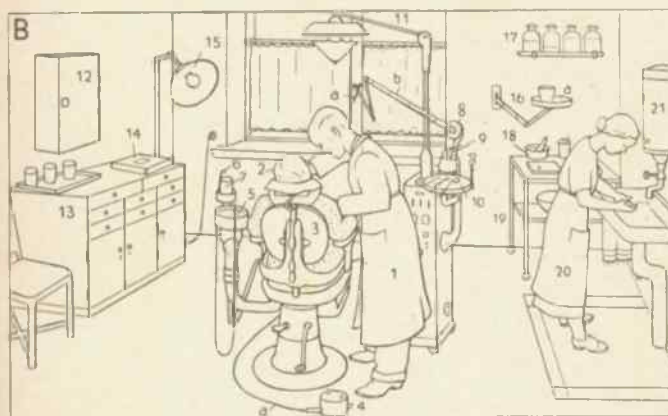

- 1 die Beförderung eines Bewußtlosen
 - a der Sanitäter
 - b der Bewußtlose (Besinnungslose)
 - c der Helfer
- 2 die Beförderung eines Verletzten im Tragsitz
 - a der Verletzte (Verunglückte)
 - b der Helfer
 - c die zum Tragsitz verschränkten Hände
- 3 das Anlegen einer Umschnürung (die Unterbindung, das Unterbinden eines Blutgefäßes)
 - a die Wunde (Verletzung)
 - b das Blut
 - c die abschnürende, elastische Binde
- 4 das Transportschwimmen (die Rettung eines Ermatteten)
 - a der Ermattete (Ermüdete)
 - b der Retter (Schwimmer)
- 5 die Rettung eines Ertrinkenden durch den Achselgriff
 - a der Ertrinkende
 - b der Retter (Lebensretter)
- 6 der Befreiungsgriff; der Retter
 - a befreit sich aus der Umklammerung des Ertrinkenden
 - b 4—6 das Rettungsschwimmen
- 7 das Auspressen eines Geretteten; der Gerettete
 - a wird durch den Retter b von dem geschluckten (verschluckten) Wasser befreit
- 8 die Wiederbelebung (künstliche Atmung): Ausatmung
 - a der Retter
 - b der Verunglückte (Leblose)
 - c die Binde zum Festhalten der Zunge
 - d die Unterlage
- 9 die Wiederbelebung: Einatmung
 - a der Retter
 - b der Verunglückte
 - c die Binde
 - d die Unterlage
- 10 die Rettung eines im Eis Eingebrochenen
 - a das Eis (die Eisfläche)
 - b das Loch im Eis (Eisloch)
 - c der Eingebrochene
 - d das Brett, das dem Eingebrochenen zugeschoben wird
 - e die Leiter, auf der der Retter f liegt
- 11 das Anlegen eines Verbandes
 - a der verletzte Arm
 - b die Binde
 - c der Verband
- 12 das (behelfsmäßige) Schienen eines gebrochenen Beins (der Notverband)
 - a das gebrochene Bein (der Spazierstock als Schiene)
 - b der Regenschirm als Schiene
 - c das (geknotete) Tuch
 - d der Knoten
- 13 der Krankenwagen (das Kranken-, Rettungs-, Sanitätsauto), Innenansicht:
 - a die Tragbahre (Bahre), b der Sitz (Klappsitz)
- 14 das (behelfsmäßige) Schienen eines gebrochenen Arms (der Notverband)
 - a der gebrochene Arm
 - b das Brett als Schiene
 - c das Lineal als Schiene
 - d die druckmindernde Unterlage
 - e das geknotete Tuch
- 15 der Tuchverband (Armverband, das dreieckige Armatagetuch, die Armschleuder, Mitella)
 - a der verletzte Oberarm
- 16 die Knebelpresse zum Abschnüren (Unterbinden) eines Gliedes
 - a das (zusammengedrehte) Tuch
 - b das Taschenmesser als Drehgriff

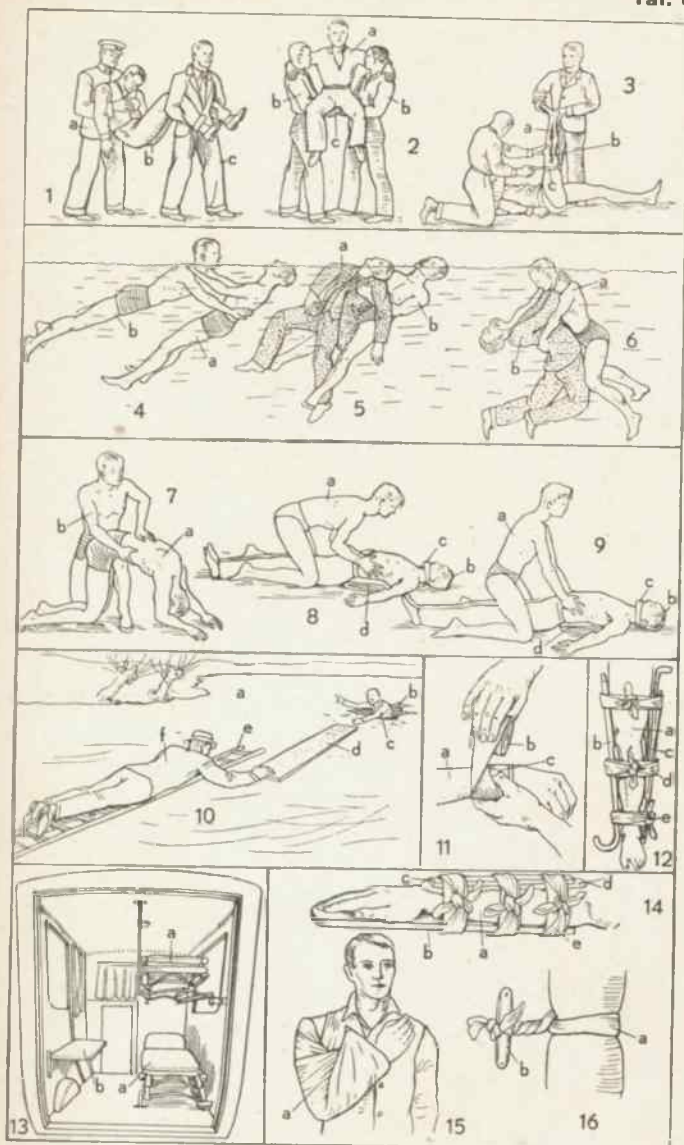

A Der Operationssaal

1 die Sterilisierbüchse (der Behälter zum Aufbewahren der Operationswäsche): a die Rolle (der Rollfuß), b die Stellschraube (Klemmschraube), c der Deckel, 2 der Tisch mit dem Sterilisationsapparat (zum Keimfrei machen, Sterilisieren, Entkeimen der Instrumente): a der Sterilisationskasten, b das Thermometer, c der Handgriff, d der Fußhebel (die Tretevorrichtung zum Öffnen des Kastens mit dem Fuß), 3 der Operationssessel, 4 ein kleiner Operationstisch (der Handoperationstisch), 5 der Instrumententisch: a das sterile (keimfreie) Tuch, darauf die (sterilisierten) Instrumente (z. B. Scheren, Zangen, Messer, Pinzetten, Nadeln) b, 6 die Operationsschwester, 7 der Schalenständer (zur Aufnahme von Abfall), 8 der operierende Arzt (Operator, Chirurg): a die Kopfmitze (Mütze, Operationshaube), b die Gesichtsmaske (Maske), c der Operationsmantel (Arzt-, Arztkittel), d der Gummihandschuh, e der Gummischuh, 9 der Assistent (Assistenzarzt), 10 der Operationstisch, 11 der von sterilen Tüchern bedeckte Kranke (Patient); nur das Operationsfeld 12 liegt frei, 13 die Assistentin (Arztin), 14 der Ablauf, 15 der Abfalleimer, 16 der Narkosetisch (mit den Geräten für die Betäubung, Narkose), 17 der Tisch mit Arzneimitteln (Medikamenten), Verbandstoffen usw., 18 die Lampe, 19 das Wandfenster, 20 das Deckfenster (Oberlicht), 21 die (fahrbare) Krankenbahn (Bahre), 22 der Waschständer: a das Alkoholgefäß (Glasgefäß mit Alkohol), b der Alkoholausfluß, c die Waschschiüssel, d das Becken, e der Eimer, f der Fußhebel (Tretehebel) zum Bedienen des Alkoholausflusses, 23 der Schalenständer, 24 die Krankenschwester

B Der Krankensaal

1 das Krankenbett (Rollbett, Bett): a die Rolle (Fußrolle), 2 das Bettuch, 3 die Bettdecke, 4 das Kopfkissen, 5 der Kranke (Patient; liegend), 6 die Krankentafel (mit dem Namen des Kranken, der Erkrankung, der Körpertemperatur u. a. m.), 7 das Nachtschränkehen, 8 der Kranke, aufgerichtet (im Bett sitzend), 9 die Krankenschwester (Schwester; auch Oberschwester, Oberin), 10 das Fenster, 11 der Stuhl, 12 der Tisch, 13 die Blumen in der Vase, 14 der Genesende (Rekonvaleszent), 15 die Tür, 16 die Lampe

C Die Liegehalle

1 der Blumenkasten mit Blumen (Pflanzen, Balkonpflanzen), 2 das Gitter, 3 die Wolldecke, 4 der Liegestuhl: a die (verstellbare) Rückenlehne, b die Stellvorrichtung, 5 der Kranke bei der Liegekur (Freiluftkur)

D Der Bestrahlungsraum

1 der Bestrahlungstisch: a der Rollfuß, 2 das Liegepolster (Polster), 3 die Bestrahlungsröhre (Röntgenröhre, der Bestrahlungsapparat zur Strahlenbehandlung oder Strahlentherapie), 4 das Deckensäulenstativ (Säulenstativ), 5 das Stromkabel (Kabel), 6 der Vorhang, 7 der Röntgengehilfe

E Die Röntgenaufnahme

1 die Röntgenschwester, 2 der Schalttisch: a der Auslöser für die photographische Röntgenaufnahme, 3 die Röntgenröhre, 4 der Motor (zum Bewegen des Tisches 5), 5 der (kippbare) Durchleuchtungstisch, 6 der Patient, von dem eine Röntgenaufnahme (Durchleuchtung) gemacht werden soll, 7 die Aufnahmekassette, 8 der Röntgenarzt: a der Schutzhandschuh, b die Schutzbrille, 9 die fahrbare Kanzel mit dem Strahlenschutz a

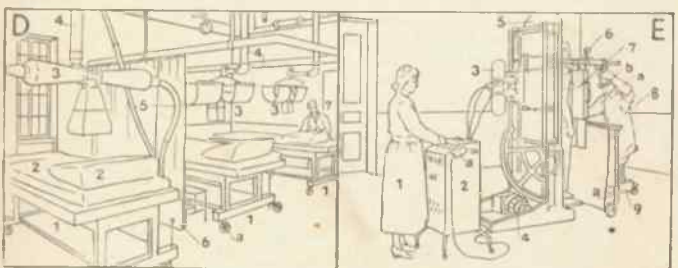
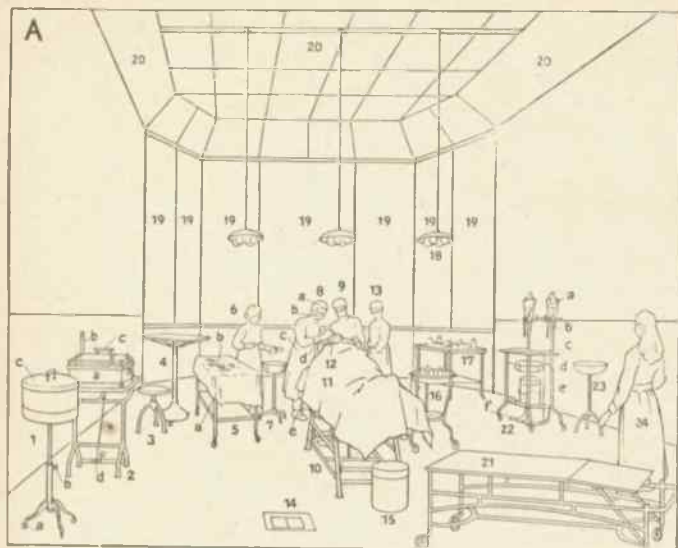

- 1 der Anzug (der einreihige Anzug, mit nur einer Knopfreihe, der Sakkoanzug, Sakko: als zweireihiger Anzug, mit zwei Knopfreihe: der Jackettanzug)
 - a der Rock (die Jacke, das Jackett)
 - b die Brusttasche
 - c die Seitentasche mit der Taschenkappe (Patte)
 - d der Rockkragen (Kragen)
 - e der Aufschlag (Revers)
 - f der Ärmel
 - g der Beinling des Beinkleides (der Hose, der langen Hose, das Hosenbein)
 - h die Bügelfalte (der Bruch)
 - b, c die Rocktaschen
- 2 der Anzug (Sportanzug)
 - a der Rock (die Jacke)
 - b die Brusttasche
 - c die (aufgesetzte) Seitentasche
 - d der Rockkragen (Kragen)
 - e der Aufschlag (Revers)
 - f das Knopfloch
 - g der Knopf
 - h der Ärmel
 - i das Rockfutter (Futter)
 - k der Beinling der Knickerbockerhose (der Golfhose, der Knickerbocker; ähnlich früher: die Pumpehose); das Hosenbein; auf der Rückseite der Hose der Gesäßteil (das Gesäß, der Hosenb, c die Rocktaschen [boden])
- 3 die Weste
 - a die obere Westentasche
 - b die untere Westentasche
 - c das Westenfutter (Futter)
 - d der Westenknopf (Knopf)
- 4 die Breeches (die Breeches, Reithose)
 - a der Beinling (das Hosenbein)
 - b der Hosenknopf (Knopf)
 - c der Einsatz (Reiteinsatz)
 - d der Hosenhund (Bund)
- 5 die Joppe (ähnlich: die Windjacke)
 - a der Ärmel
 - b der Gürtel
 - c der Kragen
 - d der Aufschlag (Revers)
 - e die (aufgesetzte) Seitentasche (Tasche)
- 6 der Dienerranzug (die Livree)
 - a der Rock
 - b der Ärmel
 - c der betrefte Kragen (Tressenkragen)
 - d der Rockknopf (Knopf)
 - e der hohe Hut (Zylinder) mit breitem Band
- 7 der Gehrock (Bratenrock)
 - a der Ärmel
 - b der Kragen
 - c der Spiegel (die Blende)
- 8 der Smoking
 - a das Jackett
 - b der Ärmel
 - c der Kragen
 - d der Aufschlag (Revers) mit dem Spiegel (der Blende)
 - e die Hosentasche
 - f der Hosenschlitz (Schlitz)
- 9 der Frackanzug
 - a der Frack
 - b der Rockschoß (Schoß)
 - c der Ärmel
 - d der Kragen
 - e die (weiße) Weste
 - f die (weiße) Binde
- 10 der Cutaway (Cut, Schwenker)
 - a der Rock
 - b der Rockschoß (Schöß)
 - c der Ärmel
 - d der Kragen
 - e die (gestreifte) Hose (Phantasie- [hose])
- 11 der Überzieher (Paletot)
 - a der Ärmel
 - b die Seitentasche (Manteltasche)
 - c der Kragen (Mantelkragen)
- 12 der Ulster
 - a der Ärmel
 - b die Seitentasche (Manteltasche)
 - c der Kragen (Mantelkragen)
 - d der Knopf (Mantelknopf)
- 13 der Schlüpfer (Slipon)
 - a der Ärmel
 - b die Seitentasche (Manteltasche)
 - c der Kragen (Mantelkragen)
 - d der Knopf (Mantelknopf)
- 14 der Raglan (Wettermantel)
 - a der Ärmel
 - b die Seitentasche (Manteltasche)
 - c der Kragen (Mantelkragen)
 - d der Knopf (Mantelknopf)
- 15 der Umhang (das Cape, die Pelierine)
 - a der Kragen
- 16 der Havelock
 - a der Mantelteil
 - b der Umhang
- 17 der Sportpelz (Pelz)
 - a der Ärmel
 - b die Seitentasche
 - c der Kragen (Pelzkragen)
 - d der Knopf
- 18 der Gehpelz (Pelz)
 - a der Ärmel
 - b die Seitentasche (Manteltasche)
 - c der Kragen (Pelzkragen)
 - d der Knopf
 - e das Futter (Pelzfutter)

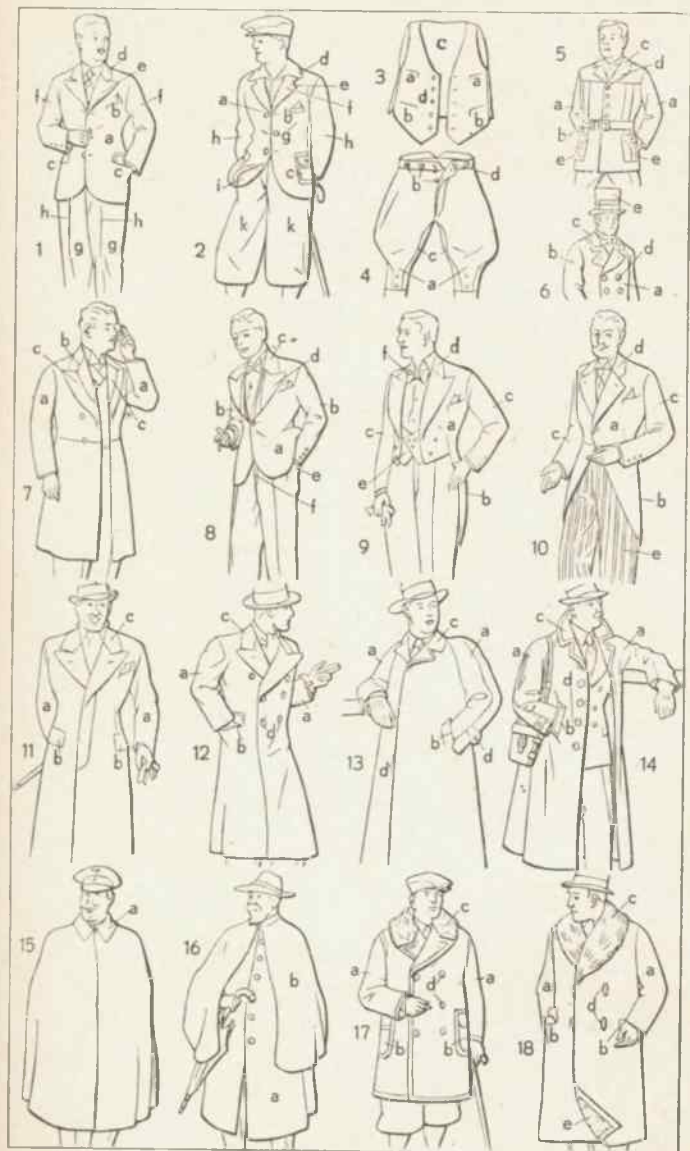

- 1 das Mieder **a** mit dem Schnürband **b**
- 2 das Spenzerjäckchen (der Spenzer): **a** der (halblange) Ärmel, **b** der (spitze) Ausschnitt
- 3 die Bluse (Hemdbluse): **a** der Kragen, **b** der (kurze) Ärmel
- 4 der Schwitzer (Sweater): **a** der (hohe) Kragen, **b** der (lange) Ärmel
- 5 die Schürze (Haus-, Träger-schürze): **a** der Träger, **b** die Tasche (Schürzentasche)
- 6 der Hosenrock **a**
- 7 Bluse (**a**) und Rock (**b**), **c** der Kragen, **d** der (kurze) Ärmel (Puffärmel), **e** der Gürtel
- 8 die Strickjacke (das Sportjäckchen): **a** der (lange) Ärmel, **b** der Verschlussknopf (Knopf)
- 9 der Pullover (die Schlupfjacke): **a** der (halblange) Ärmel, **b** der (viereckige) Ausschnitt
- 10 das Dirndlkleid: **a** der (kurze) Ärmel, **b** die Zierschürze (Tandelschürze, Schürze), **c** das Schürzenband
- 11 der Wochenendanzug: **a** die Bluse, **b** der Trägerrock (Rock) mit den Trägern **c** und dem Gürtel **d**
- 12 das Kasackkleid: **a** der Kasack, **b** der (weite) Ärmel, **c** der Rock, **d** der Gürtel, **e** der (ärmellose) Mantel
- 13 der Jumper (die Schlupfjacke): **a** der (kurze) Ärmel, **b** der (runde) Ausschnitt
- 14 das Kostüm: **a** die Kostümjacke (Jacke), **b** der Revers, **c** das (aufgesetzte) Täschchen, **d** der (lange) Ärmel, **e** der Kostümrock (Rock)
- 15 das Komplet: **a** der Kompletmantel (Mantel), **b** der Revers, **c** der (lange) Ärmel, **d** die Bluse, **e** der Gürtel, **f** der Kompletrock (Rock)
- 16 das Gesellschaftskleid (hier: Schleppkleid): **a** die Schleppe, **b** der Schalkragen (Pelzschal, Schal)
- 17 das Sommerkleid: **a** der Schulterkragen, **b** der Blumentuß, **c** der Gürtel, **d** der Rock (Glockenrock)
- 18 das Sportkleid: **a** der Kragen, **b** der (kurze) Ärmel (Puffärmel), **c** der Gürtel
- 19 der Pelzschal (Schalkragen, Fuchs)
- 20 der Sportmantel (Schlüpfer, Slipon): **a** der Kragen, **b** der (lange) Ärmel, **c** die (aufgesetzte) Brusttasche, **d** die (aufgesetzte) Seitentasche, **e** der Ärmelaufschlag (Aufschlag)
- 21 das Cape (der Umhang, die Pelerine): **a** die Öffnung zum Hindurchstecken des Arms
- 22 der Regenmantel (die Regenhaut): **a** der (lange) Ärmel, **b** der Ärmelaufschlag (Aufschlag), **c** die (aufgesetzte) Seitentasche
- 23 die Pelzgarnitur: **a** die Pelzjacke mit dem Kragen **b** und dem (langen) Ärmel **c**, **d** die Pelzmütze (Mütze), **e** der Muß
- 24 der Pelzmantel: **a** der Kragen, **b** der (lange) Ärmel, **c** der Gürtel
- 25 der Mantel (Wintermantel) mit Pelzbesatz: **a** der Pelzbesatz (Pelzkragen), **b** der (lange) Ärmel, **c** der Gürtel
- 26 der Sommermantel: **a** die Steppverzierung, **b** der Revers, **c** der (lange) Ärmel, **d** der Ärmelaufschlag (Aufschlag), **e** die (aufgesetzte) Seitentasche
- 27 der Staubmantel (Slipon): **a** der Kragen, **b** der (lange) Ärmel, **c** der Gürtel, **d** die Brusttasche, **e** die Seitentasche

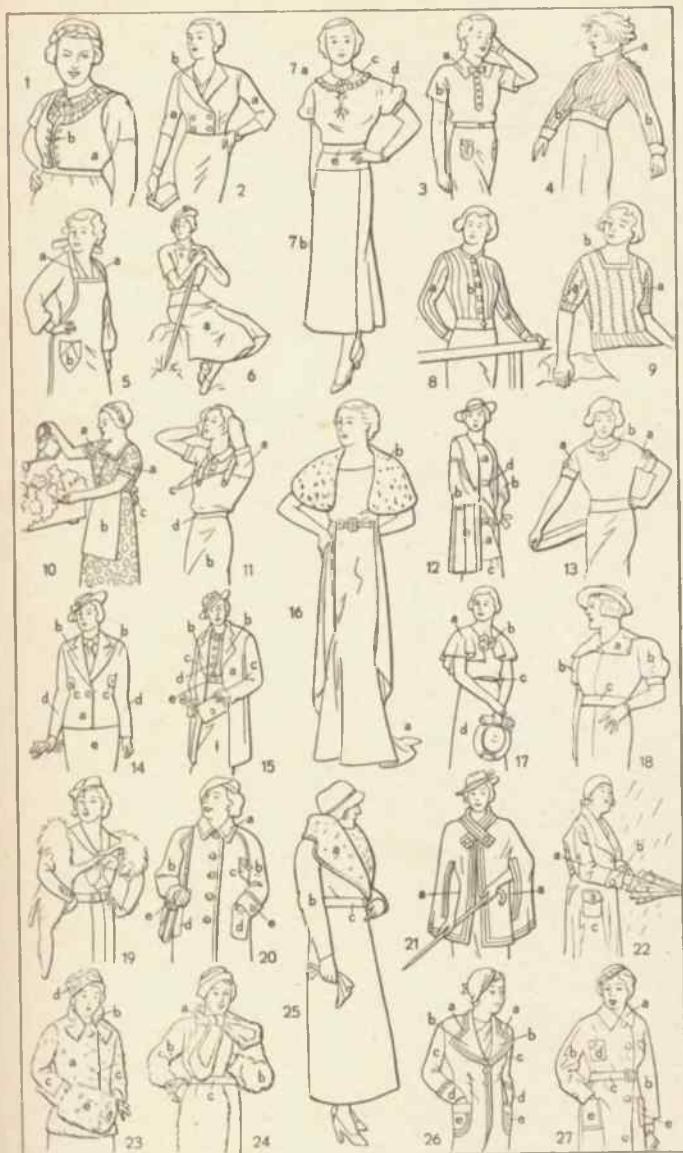

- 1 das Kleidchen (Kinder-, Kleinkind- oder Babykleidchen, der Kittel)
 - a der Ärmel (das Ärmelchen)
 - b der Kragen (das Krägelchen)
 - c das Hütchen (Kinder-, Babyhütchen, der Wester, Südwest)
- 2 die Mütze (Wollmütze)
 - a die Bommel (Bummel, der Püschel, Puschel, Pompon)
- 3 das Spielhöschen (Sonnen-, Strampelhöschen)
 - a das Leibchen
 - b der Träger
- 4 das Nachthemd (für Mädchen)
 - a der Hemdsärmel (Hemd-)
 - b die Passe (Ärmel)
- 5 der Knabenanzug
 - a die Jacke (in Kletterwestenform)
 - b der Kragen (Bubikragen)
 - c die Schleife
 - d der Knopf
 - e der Ärmel
 - f der Aufschlag (Ärmelaufschlag)
 - g die (kurze, kniefreie) Hose (Kniehose)
- h der Wadenstrumpf (das Söckchen, Haferlsöckchen)
- i der Schuh (Kinderschuh, Halbschuh)
- 6 a das Taghemd (für Mädchen) mit den Trägern b, c das Beinkleid (die Hose), d der Kniestrumpf
- 7 der Matrosenanzug
 - a die Bluse (Matrosenbluse)
 - b der Kragen (Matrosenkragen)
 - c der Schlips (Knoten)
 - d der Ärmel
 - e die Hose
 - f die Mütze (Schülermütze)
- 8 das Kleid (Kleidchen, Mädchen-, Kinder-, Sommerkleid)
 - a der Kragen (kleid)
 - b die Schleife
 - c der Ärmel
- 9 der Mantel (Kinder-, Mädchenmantel)
 - a der Kragen (Mantelkragen)
 - b der Knopf (Mantelknopf)
 - c der Ärmel
 - d der Hut (Mädchen-, Kinderhut)

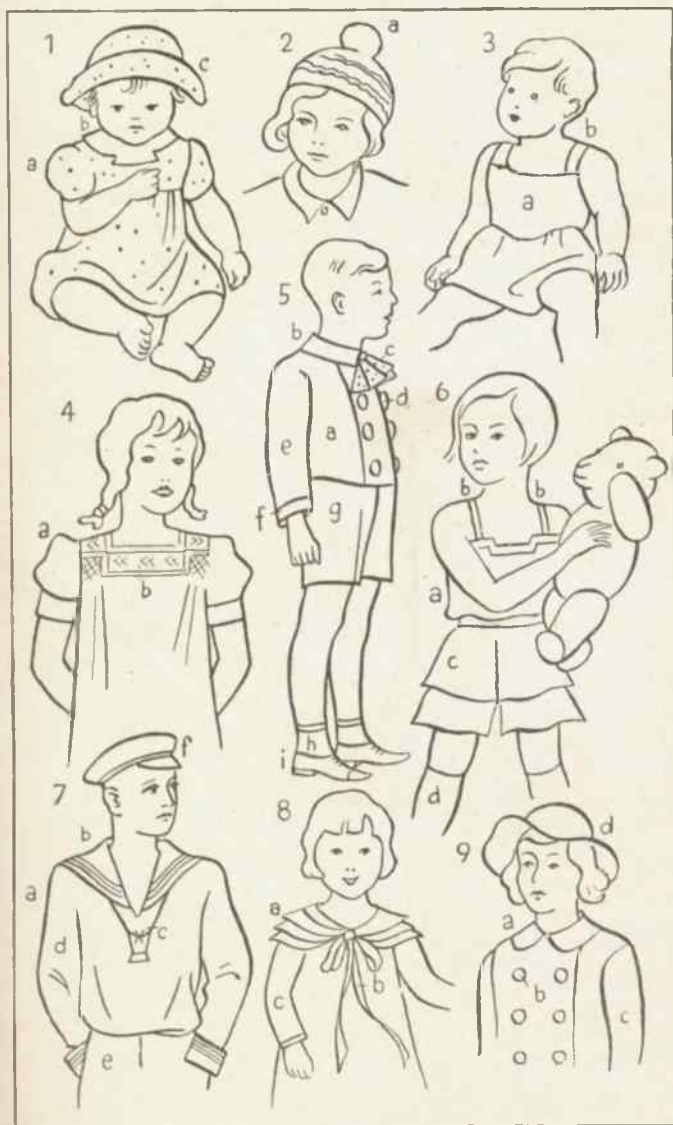

Unterkleidung

Die Unterkleidung (das Unterzeug)

- 1 das (ärmellose) Nachthemd (Nachtgewand) für Frauen
 - a die Passe (Hemdspitze, -krause, der Einsatz)
- 2 der Schlafanzug (Pyjama)
 - a die Jacke
 - b die Hose
- 3 der Morgenrock (Schlafrock, Kimono)
- 4 der Hausanzug
 - a die Bluse
 - b die Hose
 - c der Umschlag
- 5 das Taghemd für Frauen
 - a der Träger
- 6 der Büstenhalter
 - a der Träger
- 7 der Hüfthalter (Hüftgürtel)
 - a der Strumpfhalter
- 8 die Hemdhose (Kombination)
 - a der Träger
- 9 das Beinkleid (die Hose) für Frauen
 - a der Bund
- 10 das Schlupfbeinkleid (die Schlupfhose, der Schlüpfer, das Trikotbeinkleid, Trikot; eine Trikotage)
- 11 das Korsett
 - a der Träger
 - b der Strumpfhalter
 - c das (runde) Strumpfband
- 12 der Unterrock (Jupon)
 - a der Bund
 - b der Volant
- 13 das Unterkleid
 - a der Träger
 - b die Blende
- 14 die Untertaille
 - a der Träger
- 15 das Korsett (Mieder, der Schnürleib, das Schnürleibchen, Leibchen)
- 16 beim Ankleiden
 - a das Oberhemd (Taghemd für Männer; darunter das Unterhemd, Unterhemdchen, Unterjackchen, die Unterjacke)
 - b die (feste) Manschette
 - c der Ärmelhalter für die Hemdärml (Hemdsärmel)
 - d die Hemdblust (Hemdenbrust; wenn lose: das Vorhemdchen, Vorhemd, Chemisett, die Chemisette, das Brettchen)
 - e der Hosenträger
 - f der Gürtel
 - g der Kragen (Stehumlegekragen; wenn nicht umgebogen: der Stehkragen)
 - h der Selbsthinder (Binder, Schlips, die Krawatte)
 - i der Schlipshalter (Krawattenhalter, Klip)
- 17 die (kurze) Unterhose
 - a der Bund
 - b der Beinling
 - c die Schlaufe
- 18 die (lange) Unterhose
 - a der Bund
 - b der Beinling
 - c die Schlaufe
 - d die Unterhosenbändchen
- 19 der Kragenknopf
- 20 der Kragen (Eckenkragen)
- 21 der Schlips (die Krawatte, das Schnälchen) zum Schnälchen
- 22 die (kleine) Schleife (Fliege) zum Einhängen
- 23 die (lose) Manschette (das Röllchen, die Stulpe)
- 24 die Socke (der Strumpf) a mit dem Sockenhalter (Strumpfhalter) b
 - c die Spitze
 - d die Ferse (Hacke)
 - e die Sohle
 - f die Länge (Strumpflänge)
- 25 das Nachthemd für Männer
 - a der Kragen (Hemd-, Umlegekragen)
 - b der Hemdknopf (Hemdenknopf)
 - c der Ärmel (Hemd-, Hemdsärmel) [schlag]
 - d der Ärmelaufschlag (Auf-



Kleidung (Zubehör)

- 1 der Kragen (Spitzen-, Bubikragen) a
- 2 das Taschentuch (Sack-, Schnupftuch)
a die Zierspitze
b das Wäschezeichen (Monogramm, die Buchstaben; Eigentumszeichen)
- 3 die Schablone zum Wäschezeichnen
- 4 der Kragenschoner (Schoner, das Halstuch) a
- 5 die Sicherheitsnadel
- 6 der Haken (das Häkchen, der oder das Heftel) a und die Öse b
- 7 das Halstuch
- 8 der (knopfartige) Knebel
- 9 der Knopf
a der Hosenkнопf
b der Wäschekнопf
c und d der Druckknopf
- 10 das Plissee (die Fäلتung, der Plisseerock, plissierte Rock)
- 11 der Handschuh (Stulp-, Stulpenhandschuh)
- 12 die Besuchstasche (das Täschchen)
- 13 der Gürtel (Gurt, Leibgurt, Leibriemen)
a das Gürtelschloß (die Gürtelschließe, Gürtel-, Gurtschnalle)
- 14 der Pulswärmer (der oder die Stauche, das Müffchen)
- 15 der Schal
a die Agraffe
- 16 das Kragenstäbchen
- 17 der Reißverschluß
a der Schieber
- 18 die Rüsche
- 19 die Schärpe
- 20 die Stulpe

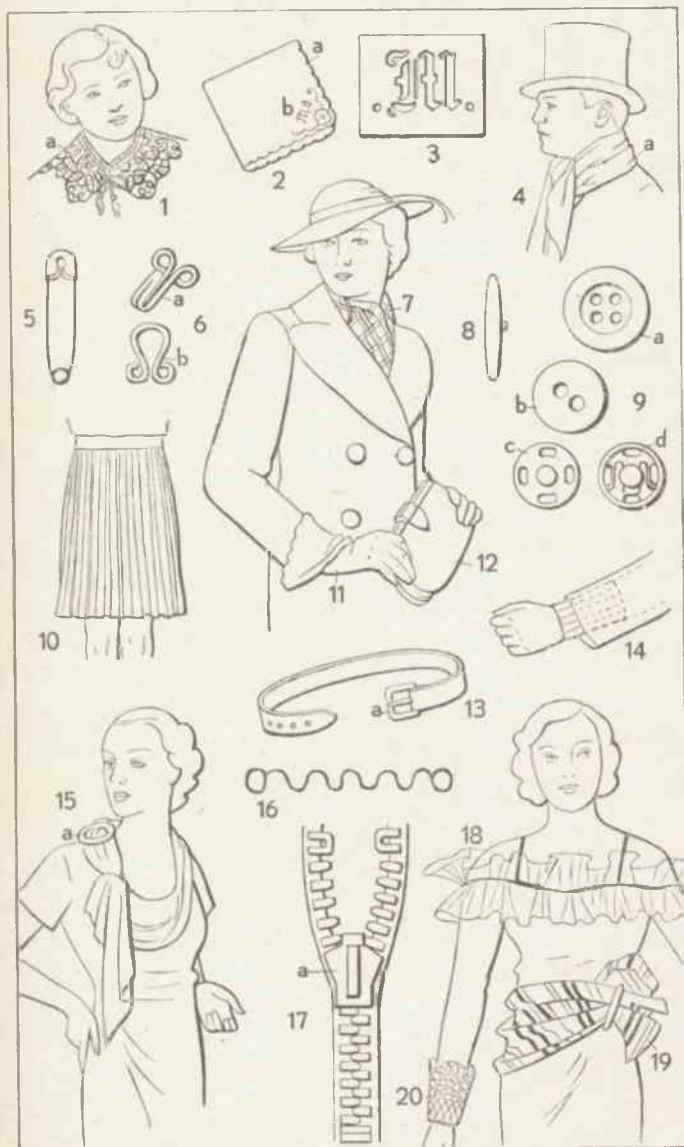

Haar und Bart

- | | |
|---------------------------|------------------------------------------------------------------------|
| 1–10 Barttrachten: | |
| 1 | der englische Schnurrbart |
| 2 | der Schnauzbart
a der Scheitel (Mittelscheitel) |
| 3 | der Backenbart |
| 4 | der Kotelettbart (die Koteletten) |
| 5 | die Fliege (unter der Unterlippe)
a der Lockenkopf, Künstlerkopf |
| 6 | der Henriquatre (= Bart) |
| 7 | der Spitzbart
a der Igelkopf (die Bürste) |
| 8 | der Knebelbart
a der Scheitel (Seitenscheitel) |
| 9 | der Vollbart |
| 10 | der Stutzbart |
| 11 | das lange, offene Haar |
| 12–14 | Perücken (halbe Perücke: Atzel, Toupet): |
| 12 | die Allongeperücke
a die Locken |
| 13 | die Haarbeutelperücke (der Haarbeutel, Mozartzopf) |
| 14 | die Zopfperücke
a der Zopf
b die Zopfschleife, das Zopfband |
| 15 | der Glatzkopf
a die Glatze |
| 16 | der Kahlkopf |
| 17–24 | Haartrachten (Frisuren) der Frau: |
| 17 | das lange, offene, gelöste Haar
a der Scheitel (der Mittelscheitel) |
| 18 | das aufgesteckte Haar
a der Knoten (Kauz, das Käuzchen) |
| 19 | die Zöpfe (Hängezöpfe) |
| 20 | die Kranzfrisur
a der Kranz |
| 21 | die Schneckenfrisur
a die Schnecke |
| 22 | der Bubikopf |
| 23 | der Pagenkopf
a der Pony (die Ponys, Ponies, Pony-, Simpel-fransen) |
| 24 | der Herrenschnitt
a das Schläfenlöckchen |

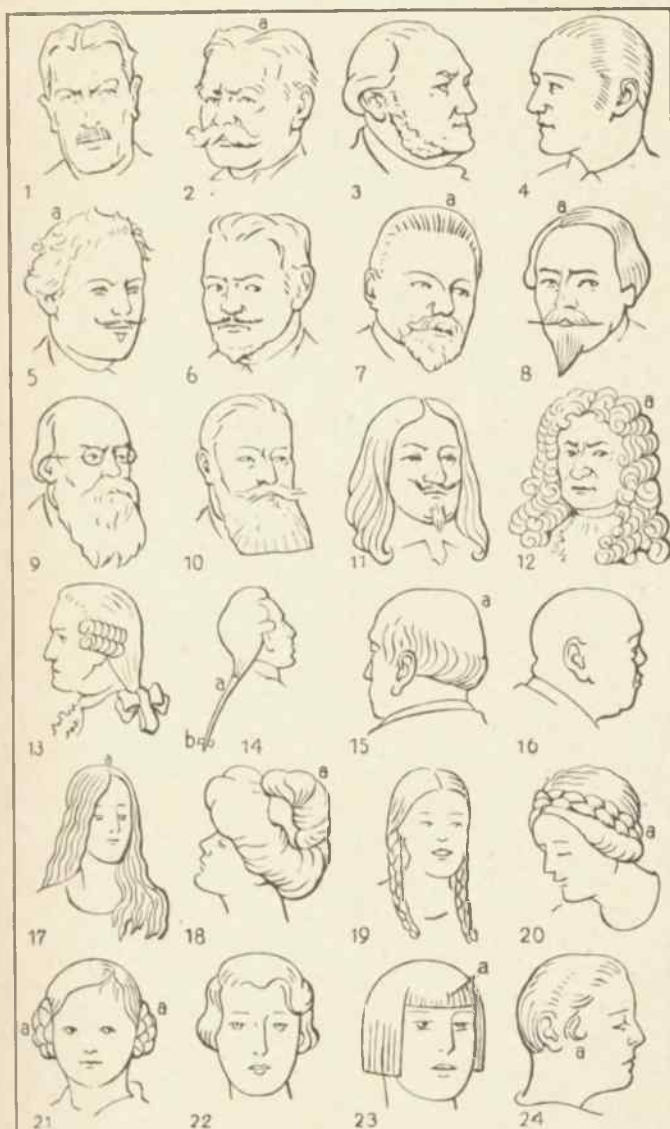

Kopfbedeckungen

- 1 der Zylinder (wenn zusammenklappbar: der Klapphut, Chapeau claqué)
- 2 der steife, harte Hut (die Melone)
- 3 der Schlapphut (Künstlerhut, Kalabreser)
- 4 der weiche Hut (hohe Form)
 - a die Krempe
 - b der Hutrand
 - c das Hutband
 - d der Kopf
 - e der Kniff
- 5 Hut (von unten gesehen)
 - a das Schweißleder
 - b das Hutfutter
- 6 der weiche Hut (flache Form)
- 7 die (hohe) Pelzmütze (auch: die Krimmermütze)
- 8 der Strohhut (flache Form; Butterblume)
- 9 der Panamahut (Strohhut)
- 10 die Marinemütze (Schiffermütze)
 - a das Mützenschild (der Mützenschirm, die Blende)
 - b der Mützenrand
 - c der Mützendeckel (darunter das Mützenfutter)
 - d der Sturmriemen
- 11 die Sportmütze (der Blaser)
- 12 die Hausmütze (Großvatermütze, das Käppchen)
 - a die Troddel (Quaste, Klunker)
- 13 die Zipfelmütze (Schlaf-, Michel-, Müllermütze; ähnlich: die Jakobiner-, Freiheitsmütze)
 - a der Zipfel
- 14 die Kapuze
- 15 die Haube (ähnlich: die Kapotte)
- 16 die Mütze (Baskenmütze; ähnlich: das Barett)
- 17 die kleine Mütze (das Mützchen, Verwandlungsmützchen)
- 18 die Kappe [schleier)
 - a der Schleier (Halb-
- 19 das Jägerhütchen (Tirolerhütchen)
- 20 die Glocke
- 21 der Strohhut (Florentiner; große Glocke)
- 22 vorn aufgeschlagener Damenhut

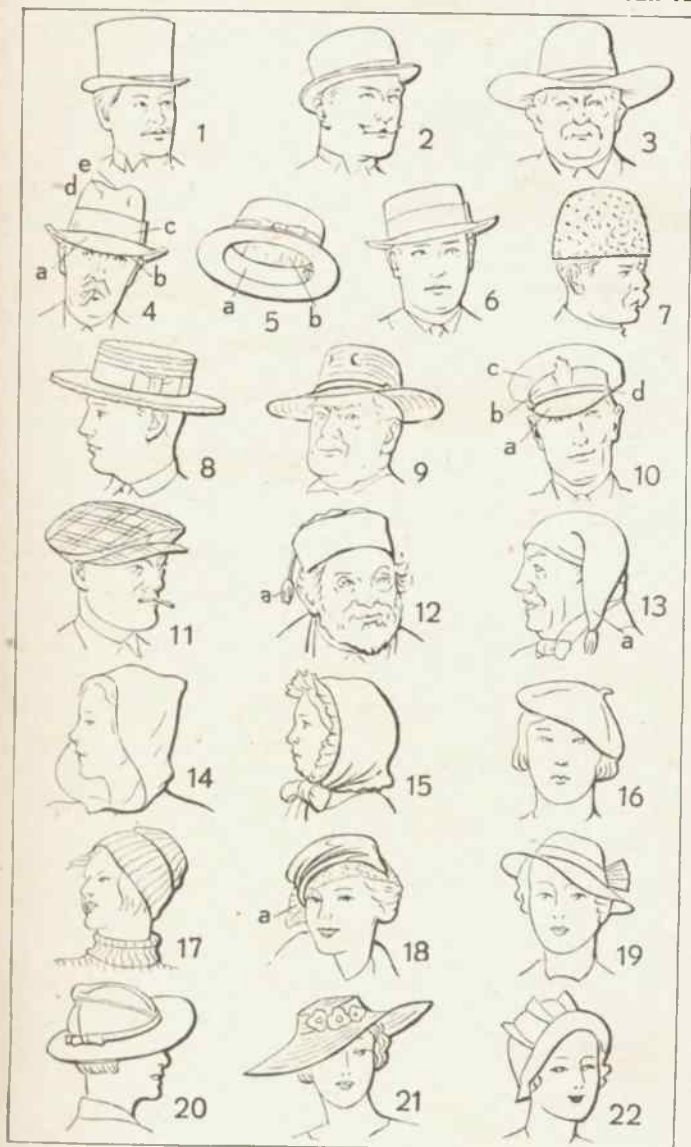

Der Schmuck

(Zierat, die Schmucksachen, das Geschmeide)

- 1 die Schlipsnadel (Krawatten-, Busen-, Brustnadel;
hier: Perle)
 - 2 der Siegelring
 - 3 der Manschettenknopf
 - 4 die Uhrkette
 - 5 der Stirnreif
 - 6 der Ohrring
 - 7 die Halskette (hier: Perlenkette, -schnur)
 - 8 die Brosche
 - 9 das Diadem (mit Juwelen besetzt)
 - 10 das Ohrgehänge
 - 11 der Anhänger (das Medaillon)
 - 12 der Ring (Finger-, Schmuckring)
 - 13 die Armanduhr
 - 14 Armschmuck: a das Armband, b der Armreif,
c die Armspange
 - 15 die Berlocke (das Ziergehänge, Anhängsel): San-
zahn usw.
 - 16 die Spange (Agraffe)
 - 17 der Stechkamm (Einsteckkamm, Kamm)
 - 18 die Vorsteck-, Schmucknadel
 - 19 der Klip (broschenartiger Schmuck)
 - 20 das Halsband: a die Schließe (der Verschuß)
 - 21 der Fächer (Faltfächer)
 - 22 die Gürtelschließe
 - 23 das Kollier
- 7, 11, 20, 23 Halsschmuck
5, 9, 17 Haarschmuck



Säuglingspflege

- 1 die Wickelkommode
 - a das Polster
 - b das Wickeltuch
 - c die Gummianterlage (der Gummifleck)
 - d, e die Windel
 - f die Waschschale für den Körper
 - g die Waschschale für das Gesicht
 - h die Puderbüchse (die Dose mit dem Streupuder)
 - i die Haarbürste
 - k der Kamm
 - l der Staubkamm
 - m die Salbendose
 - n Windeln
 - o die Unterlagen
- 2 die Schere
- 3 das Fieberthermometer
- 4 das Handtuch
- 5 der Säugling (das Baby, das Kindchen, das Kleine, Kleinen)
- 6 das Wickelkissen (Wickelbett, Steekkissen)
- 7 die Mutter
- 8 die Badewanne
- 9 der Säugling beim Bad
- 10 die Säuglingsschwester (Pflegerin)
 - a die Kopfhaut
- 11 das Badethermometer
- 12 der Waschklappen
- 13 der Seifennapf
- 14 die Kommode
- 15 der Eimer (Wassereimer)
- 16 die Wasserkanne (Kanne)
- 17 der Stubenwagen
 - a der Spitzenbehang
 - b die Plane (Wagenplane)
 - c der Griff
 - d das Rad
 - e der Gummireifen
- 18 das Gummitier
- 19 die Decke (Woll-, Friesdecke)
- 20 das Flüttern des Säuglings (mit dem Löffel)
- 21 das Lätzchen (Sabber-, Geißerlätzchen, der Latz)
- 22 die Breischüssel
- 23 die Fußbank (Hutsche)
- 24 die Klapper (Kinderklapper, Rassel)
- 25 die Säuglingswaage
- 26 der Sauger (das Gummihütchen für die Flasche)
- 27 der Nippel (Sauger, Nutsch, Schnuller, Lutsch)
- 28 die Milchflasche
 - a die Stricheinteilung (Skala)
- 29 die Wiege (Kinderwiege)
 - a die Kufe
- 30 der Sauger
- 31 die Milchflasche

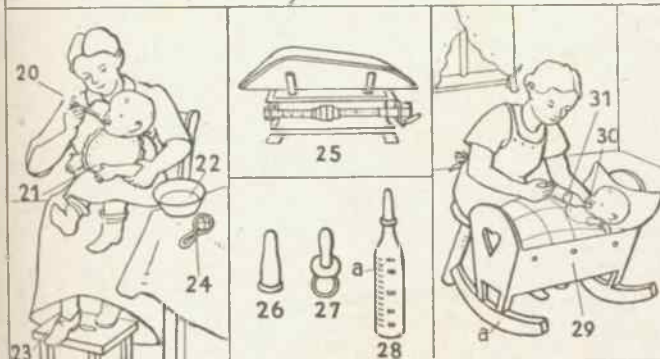

Die Ahnentafel (Aszendenz-, Abstammungstafel)

- | | |
|---------------------------------------------------------------------------------------------------------------------------------------------------------------------------------------------------------------------------------------------------------------------------------------------------------------------------------------------------------------------------------------------------------------------------------------------------------------------------------------------------------------------------------------------------------------------------------------------------------------------------------------------------------------------------------------------------------------------------------------------------------------------------------------------------------------------|--------------------------------------------------------------------------------------------------------------------------------------------------------------------------------------------------------------------------------------------------------------------------------------------------------------------------------------------------------------------------------------------------------------------------------------------------------------------------------------------------------------------------------------------------------------------------------------------------------------------------------|
| <p>1 der Proband (Proband, Prüfling, Ahnenträger)</p> <p>2 der Vater von 1</p> <p>3 die Mutter von 1</p> <p style="padding-left: 20px;">2 und 3 die Eltern von 1</p> <p>4 und 6 die Großväter von 1</p> <p>5 und 7 die Großmütter von 1</p> <p style="padding-left: 20px;">4–7 die Großeltern von 1</p> <p>8, 10, 12, 14 die Urgroßväter von 1</p> <p>9, 11, 13, 15 die Urgroßmütter von 1</p> <p style="padding-left: 20px;">8–15 die Urgroßeltern von 1</p> <p style="padding-left: 20px;">2–15 die Ahnen (Vorfahren, Aszendenten) von 1</p> <p>2 und 3, 4–7, 8–15 bilden je eine Generation (Geschlechterfolge, Ahnenreihe)</p> <p>1 ist der Sohn von 2 und 3, der Enkel von 4–7 und der Urenkel von 8–15 [von 3</p> <p>2 ist der Ehemann (Mann, Gatte, Gemahl, Ehegatte)</p> | <p>3 ist die Ehefrau (Frau, Gattin, Gemahlin, Ehegattin) von 2</p> <p style="padding-left: 20px;">2 und 3 das Ehepaar</p> <p>16 der Familienname (Zuname)</p> <p>17 die Vornamen, 17a der Rufname</p> <p>18 das Geburtsdatum (der Geburtstag) und der Geburtsort, 18a das Sternchen (Zeichen für „geboren“)</p> <p>19 das Sterbedatum (Todesdatum, der Todestag) und der Sterbeort, 19a das Kreuz (Zeichen für „gestorben“)</p> <p>20 die Religion (das Religions-, Glaubensbekenntnis, die Konfession)</p> <p>21 die Klammer, die die eheliche Verbindung andeutet, 21a die liegende Acht (das Zeichen für „verheiratet“)</p> |
|---------------------------------------------------------------------------------------------------------------------------------------------------------------------------------------------------------------------------------------------------------------------------------------------------------------------------------------------------------------------------------------------------------------------------------------------------------------------------------------------------------------------------------------------------------------------------------------------------------------------------------------------------------------------------------------------------------------------------------------------------------------------------------------------------------------------|--------------------------------------------------------------------------------------------------------------------------------------------------------------------------------------------------------------------------------------------------------------------------------------------------------------------------------------------------------------------------------------------------------------------------------------------------------------------------------------------------------------------------------------------------------------------------------------------------------------------------------|

8 Dr. jur. Mittelstaedt, Otto Samuel Ludwig Reichsgerichtsrat * 16. Juli 1834 in Schneidemühl † 18. Sept. 1899 in Rom, ev.-luth.	9 Trappe, Johanna Marie Luise * 2. Nov. 1835 in Langenhau- bagen † 5. Juni 1932 in Berlin-Charlot- tenburg, ev.-luth.	10 Dr. jur. v. Bomhard, Ernst Moritz Senatspräsident am Reichsgericht * 15. Febr. 1833 in Walschenfeld † 2. Dez. 1912 in Berlin, ev.-luth.	11 Groß, Laura Henriette Theodora * 28. Dez. 1845 in Bamberg † 11. Sept. 1901 in Leipzig ev.-luth.	12 Meyer, Hermann Julius Verlags- buchhändler * 4. April 1826 in Gotha † 12. März 1909 in Leipzig ev.-luth.	13 Meidinger, Caroline Antonie * 25. Okt. 1836 in Rödelheim † 27. Sept. 1919 in Leipzig ev.-luth.	14 Dr. jur. Gareis, Heinrich Bankdirektor * 9. Jan. 1847 in München † 24. Okt. 1924 in München ev.-luth.	15 Fromm, Meta * 14. Sept. 1858 in Ettershausen † 30. Okt. 1921 in München ev.-luth.
--------------------------------------------------------------------------------------------------------------------------------------------------------	------------------------------------------------------------------------------------------------------------------------------------------------	---------------------------------------------------------------------------------------------------------------------------------------------------------------------	--------------------------------------------------------------------------------------------------------------------------	-----------------------------------------------------------------------------------------------------------------------------------------	-------------------------------------------------------------------------------------------------------------------------	-----------------------------------------------------------------------------------------------------------------------------------	------------------------------------------------------------------------------------------------------------

∞ 4. Mai 1860 in Posen

∞ 12. Aug. 1865 in Bamberg

∞ 29. Mai 1857 in Rödelheim

∞ 14. Juni 1877 in München

18a **4 Dr. jur. Mittelstaedt, Johannes Hermann Gottfried**
Geheimer Justizrat
18 * 3. März 1869 in Altona
19 † 25. Jan. 1931 in Leipzig
19a ev.-luth.

5 v. Bomhard, Sophie Luise Emilie Adele
* 20. Dez. 1873 in Stranburg
ev.-luth.

6 Dr. phil. Meyer, Hermann August
Verlagsbuchhändler
* 11. Jan. 1871
in Hildburghausen
† 17. März 1932
in Leipzig, ev.-luth.

7 Gareis, Else
* 1. Juli 1878
in München
ev.-luth.

20 ∞ 26. Sept. 1896 in Leipzig

∞ 12. Juni 1900 in München

21a
21 **2 Dr. phil. Mittelstaedt, Otto Ernst**
Verlagsbuchhändler, ev.-luth.
* 16. Mai 1902 in Leipzig

3 Meyer, Annemarie Elisabeth
Margarethe Antonie, ev.-luth.
* 29. Dez. 1909 in Dresden

∞ 21. Febr. 1929 in der Thomaskirche zu Leipzig

16
17a
1 Mittelstaedt, Peter Heinrich Wolfgang
Johannes Hermann
* 24. Nov. 1929 in Leipzig, ev.-luth.

—17

Die Stammtafel (Nachfahren-, Deszendenztafel; wenn in Form eines Baumes dargestellt: der Stammbaum)

- | | |
|---------------------------------------------------------------------------------------------------------------------------------------------------------------------------------------------------------------------------------------------------------------------------------------------------------------------------------------------------------------------------------------------------------------------------------------------------------------------------------------------------------------------------------------------------------------------------------------------------------------------------------------------------------------------------------------------------------------------------------------------------------------------------------------------------------------------------------------------------------------------------------------------------------------------------------------------------------------------------------------------------------------------|----------------------------------------------------------------------------------------------------------------------------------------------------------------------------------------------------------------------------------------------------------------------------------------------------------------------------------------------------------------------------------------------------------------------------------------------------------------------------------------------------------------------------------------------------------------------------------------------------------------------------------------------------------------------------------------------------------------------------------------------------------------------------------------------------------------------------------------------------------------------------------------------------------------------------------------------------------------------------------------------------------------------------------------------------------------------------------------------------------------------------------------------------------------------------------------|
| <p>1 der Stammvater, der Vater von 3 und 4
 2 die Stammutter, die Mutter von 3 und 4
 1 und 2 die Stammeltern, die Eltern von 3 und 4
 3 der Sohn von 1 und 2
 4 die Tochter von 1 und 2
 3 und 4 die Kinder von 1 und 2
 5–7 und 10 die Söhne von 3 und 3_a,
 die Enkel von 1 und 2
 8 und 9 die Töchter von 3 und 3_a,
 die Enkelinnen von 1 und 2
 5–11 die Enkelkinder von 1 und 2
 12–14, 17 und 18 die Urenkelinnen von 1 und 2
 3–14, 17 und 18 die Nachkommen (Nachfahren,
 Abkömmlinge, Deszendenten) von 1 und 2</p> <p>3 ist der Bruder von 4
 4 ist die Schwester von 3
 3 und 4 sind Geschwister</p> <p>3 ist der Onkel (Oheim) von 11
 11 ist der Nefte von 3
 4 ist die Tante (Muhme) von 5–10, die Großtante
 von 12–18</p> | <p>5–7 und 10 sind die Neffen, 8 und 9 die Nichten,
 12–18 die Großnichten von 4</p> <p>11 ist der Vetter (Cousin) von 5–10
 5–7 und 10 sind die Vettern (Cousins),
 8 und 9 die Basen (Cousinen) von 11
 5–10 einerseits und 11 andererseits sind Geschwister-
 kinder</p> <p>3 ist der Schwager von 4_a
 3_a ist die Schwägerin von 4,
 die Schwiegertochter von 1 und 2
 4_a ist der Schwager von 3,
 der Schwiegersohn von 1 und 2
 1 ist der Schwiegervater,
 2 ist die Schwiegermutter,
 1 und 2 sind die Schwiegereltern von 3_a und 4_a</p> <p>8_a und 9_a sind die Schwippschwager von 5_a, 6_a,
 7_a und 10_a
 5_a, 6_a, 7_a und 10_a sind die Schwippschwägerinnen
 von 8_a und 9_a</p> <p>15 und 16 sind die Adoptivtöchter (Adoptivkinder)
 von 6 und 6_a</p> |
|---------------------------------------------------------------------------------------------------------------------------------------------------------------------------------------------------------------------------------------------------------------------------------------------------------------------------------------------------------------------------------------------------------------------------------------------------------------------------------------------------------------------------------------------------------------------------------------------------------------------------------------------------------------------------------------------------------------------------------------------------------------------------------------------------------------------------------------------------------------------------------------------------------------------------------------------------------------------------------------------------------------------|----------------------------------------------------------------------------------------------------------------------------------------------------------------------------------------------------------------------------------------------------------------------------------------------------------------------------------------------------------------------------------------------------------------------------------------------------------------------------------------------------------------------------------------------------------------------------------------------------------------------------------------------------------------------------------------------------------------------------------------------------------------------------------------------------------------------------------------------------------------------------------------------------------------------------------------------------------------------------------------------------------------------------------------------------------------------------------------------------------------------------------------------------------------------------------------|

1 Carl Joseph Meyer
Gründer des Bibliographischen Instituts
* 9. Mai 1796 in Gotha
† 27. Juni 1856 in Hildburghausen
∞ 25. Mai 1825 in Maßbach

2 Hermine Friederike Henriette Grobe
* 28. Okt. 1804 in Gehaus
† 16. Nov. 1874 in Hildburghausen

3 Herrmann Julius Meyer
Verlagsbuchhändler
* 4. April 1826 in Gotha
† 12. März 1909 in Leipzig
∞ 29. Mai 1857 in Rödelheim mit
3a Caroline Antonie Meidinger

4 Meta Meyer
* 1. Febr. 1832 in Hildburghausen
† 7. Nov. 1875 in Eutritzsch bei Leipzig
∞ 8. Okt. 1857 in Hildburghausen
4a mit Franz Bornmüller

5 Dr. Hans Heinrich Joseph Meyer
Geheimer Hofrat
* 22. März 1858 in Hildburghausen
† 5. Juli 1929 in Leipzig
∞ 21. Dez. 1891 in Jena mit
5a Elisabeth Haackel

6 Ernst Moritz Arndt Meyer
Geheimer Hofrat
* 27. Nov. 1859 in Hildburghausen
† 26. Nov. 1928 in Leipzig
∞ 2. Okt. 1886 in Leipzig mit
6a Jenny Marg. Gerischer

7 Carl Emil Meyer
* 27. März 1861 in Hildburghausen
† 12. März 1908 in Leipzig
∞ I. Agnes Schlutius
7a II. Rosa Seemann

8 Hermine Fanny Meyer
* 20. Juni 1864 in Hildburghausen
∞ 26. Sept. 1883 in Leipzig mit
8a Paul Schlobach

9 Maria Margaretha Erna Meyer
* 26. Mai 1865 in Hildburghausen
∞ I. Richard Strauß,
9a II. Victor Lettre

10 Dr. Hermann August Meyer
Verlagsbuchhändler
* 11. Jan. 1871 in Hildburghausen
† 17. März 1932 in Leipzig
∞ 12. Juni 1900 in München mit
10a Else Gareis

11 Alfred Bornmüller
* 2. Dez. 1868 in Hildburghausen
∞ 22. Juni 1903 in Leipzig mit
11a Clara Bornmüller

Adoptivtöchter:

12 Else Meyer
* 22. Sept. 1894 in Leipzig
∞ I. Hantzsch II. v. Volkmann

13 Gertrud Meyer
* 31. Dez. 1898 in Leipzig
∞ Fischer

14 Charlotte Meyer
* 14. Aug. 1910 in Leipzig
∞ Isensee

15 Anny Meyer
* 1. Busch
16 Margaret Meyer
∞ Freeman II. Schlobach

17 Annemarie Meyer
* 29. Dez. 1909 in Dresden
∞ 21. Febr. 1929 in Leipzig mit
Dr. Otto Mittelstaedt

18 Gertraud Meyer
* 27. Juni 1912 in Leipzig

A Das Wohnhaus

1 der Schornstein (die Esse, der Kamin), 2 das Laufbrett, 3 der Blitzableiter, 4 die Antenne (eine Doppel-T-Antenne, eine Hochantenne): a die Ableitung, b der Antennenmast, c die Spreize, 5 das Dach: a die Dachluke (das Dachfenster, ein Fenster zum Dachboden), b die Steigleiter, c der Dachhaken, d das Fledermausfenster (die Fledermausgaube, das Ochsenauge; ein Fenster zum Trockenboden), e das Schneegitter (der Schneefang), f das Dachgesims, 6 der erste Stock (der Oberstock, das erste Stockwerk, die erste Etage): a die Loggia, b der Fenstersturz, c die Jalousie, d das Fensterkreuz, e das Sohlgesims, f das Gurtgesims, 7 das Erdgeschoß (Parterre; ein Hochparterre): a die Veranda (Glasveranda; ein verglaster Anbau), b das geöffnete (hochgeschobene) Schiebefenster, c der Fensterladen, d das Fenster, e die Fensterbank (Sohlbank), f der Spion (Fenster Spiegel), g die Haustür, h das Hauslicht (Türlicht), 8 das Kellergeschoß (Souterrain, der Keller): a das Kellerfenster, b der Vorbau, 9 die Freitreppe (Haustreppe, Vortreppe), 10 das Geländer: a die Geländerstütze, b der Handlauf, 11 der Gartenzaun: a die Zaunsäule, b die Zaunlatte (das Staket), c die Zaunplanke, 12 die Zugglocke (Klingel), 13 die Gartentür: a die Türsäule, b das Namensschild, 14 die Hausnummer, 15 die Gartenmauer (eine Zyklopenmauer): a die Abdeckung, 16 die Hinweistafel (Merktafel, Markierungstafel; zur Ortsbestimmung des nächsten Hydranten), 17 der Fußweg (Bürgersteig, Gehweg, das Trottoir), 18 der Milchmann: a die Milchkanne, b das Maß, 19 der Milchwagen (ein Hundegespann, Hundewagen)

B Das Dachgeschoß

1 der Dachboden, 2 die Sprossenleiter, 3 die Falltür, 4 der Essenkührer (Schornsteinfeger, Kaminfeger, „Feuerrüpel“): a die Sonne (ein Besen aus Rohr mit dem Kugelschlagapparat), b der Handbesen (ein Rutenbesen), c das Schutereisen, d der Rußsack, e der Stoßbesen, 5 die Treppe (eine Holztreppe): a die Wange, b die Stufe, 6 der Trockenboden: a der Haken, b die Wäscheleine, 7 der Verschlag (Holzverschlag): a die Tür zur Bodenkammer (Dachkammer), 8 das Expansionsgefäß (für die Warmwasserheizung)

C Der Heizkeller

1 der Boiler (Warmwasserspeicher), 2 der Warmwassererzeuger (Warmwasserkessel): a das Thermometer, b der Absperrhahn (Abstellhahn), 3 der Zentralheizungskessel (Warmwasserheizung): a der Wasserstandsmesser, b das Thermometer, c die Feuertür (Fülltür), d der Aschentürhügel, e die Aschentür (Aschertür), f der Füll- und Ablaufhahn, g der Einstellhebel zur Drosselklappe (statt der Drosselklappe findet sich oft ein Rauchschieber), h der Fuchs (Abzugskanal nach dem Schornstein), i das Ventil, 4 die Kellertreppe, 5 das Kellerfenster: a das Gitter (die Vergitterung aus Eisenstäben), 6 der Koks

Haustypen

A Die Reihensiedlung (Reihenhäuser im Hochbau)

1 die Grünfläche (Rasenfläche), 2 der Eingang, 3 das Fenster des Treppenhauses, 4 der Dachgarten, 5 die Gaslaterne (Gaslampe, Straßenlaterne), 6 der Papierkorb (Abfallbehälter)

B Das Einfamilienhaus (die Villa, das Landhaus)

1 das Flachdach (flache Dach) als Dachgarten, 2 das Flachdach, 3 der Gartenweg, 4 die Durchfahrt

C Das Doppelhaus: 1 der Dachgarten: a das Glasdach, 2 die Trennungswand (Trennwand), 3 die Terrasse, 4 der Eingang

D Die Stadtrandsiedlung (im Flachbau)

1 der Eingang (die Haustür), 2 das Schleppdach, 3 die Stallung, 4 das Dachgesims

E Das Schweizerhaus

1 das Schindeldach mit Steinen als Windschutz, 2 die Holzverkleidung, 3 die Galerie, 4 der Kurgast (als „Salontiroler“ kostümiert)

F Das Blockhaus (ein Wochenendhaus)

1 die Treppe: a die Stufe, b die Wange, 2 die Gartenmöbel, 3 das Dach mit Regenschutz, 4 der Kunstnaler (Künstler; ein Freilichtmaler)

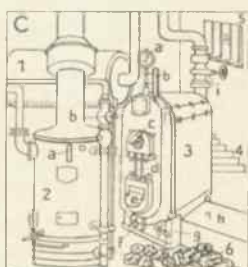

Der Hausflur (das Treppenhaus)

- | | |
|-------------------------------------------------------|-----------------------------------------------------------|
| 1 die Treppe (Stiege) | 8 das Loch für den Drücker oder für das Sicherheitschloß |
| 2 das Geländer (das Treppengeländer) | 9 die Türklinke (Klinke) |
| a die Kopfleiste | 7–9 das Schloß (Türschloß) |
| b der Gitterstab (Geländerstab, die Tralje) | 10 der Briefeinwurf (die Briefkastenöffnung, der Schlitz) |
| 3 der Treppenabsatz (der oder das Pedest, Podest) | 11 das Türschild (mit dem Namen des Wohnungsinhabers) |
| 4 die Fußmatte (der Fußabtreter, Abtreter, die Matte) | 12 die Klingel (der Klingelknopf) |
| 5 die Korridortür (Wohnungstür; eine Doppeltür) | 13 die Treppenbeleuchtung |
| a die Türverkleidung | a die Lampe (die Deckenbeleuchtung) |
| b der Türflügel | b der Schalter |
| c die Türfüllung | 14 das Flurfenster |
| 6 das Guckloch | 15 der Kleiderbügel |
| 7 das Schlüsselloch | 16 der Hausierer |
| | 17 der Bauchladen (Warenkasten) |

Die Diele (der Flur, Korridor, Vorplatz, Vorraum, Vorsaal)

- | | |
|-----------------------------------------------------------------------|---------------------------------------------------------------------------------|
| 1 die Kleiderablage (Garderohe, Flurgarderohe) | 12 die Truhe (Lade) |
| a der Spiegeleinwandspiegel | 13 der Hocker |
| b der Kleider- und Huthaken (zusammen: die Knagge, die Kleiderleiste) | 14 die Matte |
| c das Flurschränken | 15 der Fußboden (die Diele, die Dielen) |
| d der Schirm- und Stock-
ständer | 16 der Gasmesser-Schrank (Gas-
17 das Henkelkörbehen |
| 2 der Damenschirm | 18 die Steckdose (für den elek-
trischen Strom) |
| 3 der Spazierstock (Stock) | 19 der Elektrizitätszähler (Zäh-
ler) |
| a die Zwinge | a die Sicherung (Schraub-
sicherung) |
| 4 der Herrenschirm | 20 der Korbbessel |
| a der Schirmgriff (die Krücke) | 21 das Fernsprechbuch (Tele-
phon-, Telefonbuch, Fern-
sprechverzeichnis) |
| 5 die Blumenvase mit dem Blu-
menstrauß | 22 der Wandfernsprecher (das
Wandtelefon, -telefon) |
| 6 die Spiegelbeleuchtung (ein
Wandleuchter) | a der Hörer |
| 7 die Wandbespannung | b die Wählerscheibe |
| a die Leiste | 23 das Gemgehörn (Krickel) |
| 8 der Bürstenhalter mit der
Kleider- und der Hutbürste | 24 das Hirschgeweih |
| 9 das Tischchen (ein Klein-
möbel) | 25 das Rehgehörn |
| 10 die Schale (für Besuchskarten,
Visitenkarten) | 23–25 die Jagdtrophäen |
| 11 die Wasserflasche | 26 das Diplom (die Ehren-
urkunde) |
| a das Trinkglas (Wasserglas) | 27 die Wandvase |



- 1 die Küchenwaage (eine Feder-, Uhrwaage)
- 2 der Kuchenschrank (das Küchenbuffet,
- 3 die Brotkapsel [-buffet])
- 4 die Kaffeemühle
- 5 das Kaharett (eine Speiseplatte)
- 6 der Aufwaschtisch (Abwasch-, Spültisch): a das Aufwaschbecken (die Aufwaschschüssel)
- 7 die Aufwaschbürste
- 8 der Behälter für den Sand und die Soda („Sand und Soda“)
- 9 der Schornstein (Kamin, die Esse)
- 10 der Gasherd (Gaskocher; mit zwei Brennstellen)
- 11 der Gashahn (an der Wand)
- 12 der Gasanzünder
- 13 der Gasschlauch
- 14 das Gaszuleitungsrohr
- 15 der Stürzenhalter (Deckelhalter; mit den Stürzen, Deckeln)
- 16 der Küchenherd (Herd, Kochherd; ein Ofen, Kohlenherd)
- 17 die Feuerung: a die Luftklappe
- 18 der Aschenkasten
- 19 die Kohlenschaukel (Kohlenschippe)
- 20 der Kohlenkasten [Röhre]
- 21 der Bratofen (Backofen, die Bratröhre,
- 22 der Wasserkessel (Wasserkocher): a die Signalpfeife (am Pfeifopf-, -kessel)
- 23 die Pfanne (Bratpfanne)
- 24 der Kochtopf
- 25 der Schmortopf (die Kasserolle, das Schiff (Wasserschiff) [Kasserol])
- 27 der Fleischklopper
- 28 der Schöpfkelle (die Schöpfkelle, Kelle)
- 29 der Kochlöffel
- 30 der Schaumlöffel (die Schaumkelle)
- 31 das Hackmesser (Hackbeil)
- 32 der Quirl (Wirtel)
- 33 der Stampfer
- 34 das Ofenrohr
- 35 der Topflappen
- 36 der Feuerhaken (Feuerstocher)
- 37 die Feuerzange
- 38 der Wasserhahn (die Wasserleitung)
- 39 der Ausguß (das Ausgußbecken, der Gußstein, Wasserstein, Schüttstein: a der Geruchsverschluß, b die Verschlußschraube (zum Ablassen von Schlamm, das Abflußrohr [usw.]
- 40
- 41 der Seifennapf (Seifenhalter)
- 42 der Mülleimer (Kehricht-, Abfall-, Dreck-
- 43 der Handtuchhalter [eimer])
- 44 das Geschirrtuch (Telltuch, Kuchen-
- 45 das Handtuch [tuch])
- 46 das Gläser Tuch
- 47 das Messer- und Gabeltuch
- 48 die Köchin (die Küchenfee)
- 49 die Speisekammer (Vorratskammer)
- 50 die Speckseite
- 51 die Wurst
- 52 der Schinken
- 53 die Konservendose (Konservendose)
- 54 das Einmachglas (mit eingemachten
- 55 die Kuchenform (Form) [Fruchten])
- 56 der Klob
- 57 das Eiersehränken
- 58 der Wassereimer (Eimer)
- 59 der Küchentisch
- 60 die Brotschneidemaschine
- 61 die Reibmaschine (Reibe; s. auch 82)
- 62 der Fleischwolf
- 63 die Milchtasche
- 64 das Sieb (der oder die Rätter)
- 65 die Messerputzmaschine
- 60-62 und 65 Küchenmaschinen
- 66 der Fliegenschrank (das Schränkchen mit Fliegengitter)
- 67 das Eckbrett (Ortbrett)
- 68 das Küchenfenster
- 69 die Scheibengardine
- 70 der Milchtopf
- 71 die Büchse (für Kaffee, Tee, Kakao)
- 72 das Küchenbrett
- 73 die Sanduhr (als Eieruhr)
- 74 das Tee-Ei
- 75 das Salzfaß (die Salzweste)
- 76 das Gewürzschränkchen
- 77 das Mehlfäß (die Mehlweste)
- 78 die Merktafel
- 79 das Schlüsselbrett
- 80 das Wiegemesser
- 81 das Nudelholz (Walgerholz)
- 82 das Reibseisen (die Rassel, Reibe; s.
- 83 das Hackbrett (Wiegebrett) [auch 61])
- 84 der Küchentisch
- 85 der Eisschrank (Kühlschrank)
- 86 die Geldtasche (Börse, der Geldbeutel, das Portemonnaie)
- 87 der Putzschrank (die Küchenbank)
- 88 der Kübel (die Kufe, Gelte)
- 89 die Wasserkanne (Kanne, Kandel)
- 90 der Ausgießer (die Schnauze, Zeite, Zeute, Zotte, Zottel, Schneppe, der Schnabel)
- 91 die Fliesen: a die Bodenfliesen (ein Bodenbelag), b die Wandfliesen [uhr])
- 92 die Küchenuhr (Telleruhr, eine Wand-



Taf. 25

Das Speisezimmer (Eßzimmer)

- 1 der Hausherr (Haushaltungsvorstand, Gatte, Ehegatte, Vater)
- 2 die Hausfrau (Gattin, Ehegattin, -frau, Mutter); 1-2 die Eltern
- 3 der Knabe (Junge, Bube, Sohn)
- 4 das Mädchen (Mädel, die Tochter)
3-4 die Kinder (Geschwister);
1-4 die Familie
- 5 die Hausgehilfin (Stütze der Hausfrau, das Dienstmädchen) mit Servierschürze und Haarbinde (Häubechen) [deckt]
- 6 der Eßtisch (als Kaffeetisch ge-)
- 7 die Tischdecke (eine Kaffeedecke)
- 8 der Kaffeelöffel [setzer]
- 9 die Kaffeekanne: a der Unter-
- 10 das Melchkännchen (der Sahnen-)
- 11 die Zuckerdose [gießer]
- 12 die Tasse (Kaffeetasse, Obertasse, der Tassenkopf) mit der Unter-
- 13 der Kuchenteller [tasse]
9-13 das Kaffeeservice
- 14 der Kaffeetrichter
- 15 der Kuchen (Napfkuchen, Gugelhupf, die Bûbe)
- 16 das Tragbrett (Servierbrett, Präsentierbrett, Tablett): a die Kuchenteller (der Kuchenteller)
- 17 der Kuchenheber (Tortenheber, die Kuchenschaukel)
- 18 die Zuckerklinge
- 19 die Mundtuchtasche [dem Ring]
- 20 das Mundtuch (die Serviette) mit
- 21 der Kakaotopf (die Kakakanne)
- 22 der Geschirrschrank (das Büfett)
- 23 die Teekanne
- 24 die Kaffeemütze (Kaffeehaube)
- 25 die Keksdose
- 26 die Bowlé (das Bowlégefäß)
- 27 der Bowléöffel
- 28 die Klingel für das Mädchen
- 29 die Hängelampe
- 30 die Zimmerdecke (Decke)
- 31 die Stuckverzierung (Stuckarbeit, der Stuck)
- 32 das Stilleben (ein Bild)
- 33 das Getüfel (Paneel, die Tafelung, Wandverkleidung aus Holz)
- 34 die Krümelschippe mit -bürste (Tischschaufel mit Tischbürste)
- 35 das Wandbrett (Paneelbrett)
- 36 der Zinnkrug
- 37 der Zinnteller
- 38 die Zinnschüssel
36-38 das Zinngeschirr (Zinn)
- 39 der Henkelkrug (Bierkrug, das Seidel) [ein Samowar]
- 40 der Teekessel (die Teemaschine)
- 41 die Anrichte (der Anrichtetisch, -schrank, Nebentisch, die Servante, Kredenz, der stumme Dieb)
- 42 die Käseglocke [ner]
- 43 die Pfeffermühle
- 44 der Eierbecher [dem Löffelchen]
- 45 der Senfnapf (die Senfbüchse) mit
- 46 der Salzstreuer (das Salzfüßchen)
- 47 der Parkettfußboden (Parkettboden, das Parkett)

Die Tafel

- 1 der Eßtisch (Spisetisch; teilweise gedeckt) [Quehle]
- 2 das Tischtuch (Tafeltuch, Zehle)
- 3 der Teller (der flache Teller; als Suppenteller; der tiefe Teller)
- 4 das Mundtuch (die Serviette)
- 5 das Brötchen (Tafelbrötchen)
- 6 das Eßbesteck: a die Gabel, b das Messer auf der Messerbank
- 7 (a, b) das Fischbesteck
- 8 der Suppenlöffel
- 9 der Kompott- oder Nachtischlöffel
- 10 der Kompotteller [(Dessertteller)]
- 11 der Brot- und der Nachtischsteller
- 12 das Sektglas (ein Spitzglas)
- 13 das Rotweinglas
- 14 der Römer
3-14 das Gedeck
- 15 das Salatbesteck
- 16 das Tranchierbesteck (Zerlege-)
- 17 die Suppenkelle [Vorlegebesteck]
- 18 der Tafelaufsatz
- 19 der Korkzieher (Pfpfenzieher)
- 20 der Nußknacker
- 21 die Obstschale: a das Obstmesser
- 22 die Geflügelschere
- 23 die Suppensschüssel (Terrine, Suppenterrine)
- 24 der Soßenlöffel (Tunkenlöffel)
- 25 die Sauciere (Soßen-, Tunkenschüssel, der Soßennapf)
- 26 die Sektflasche (Schaumwein-)
- 27 die Weißweinflasche [flasche]
a die Flaschenkapsel
- 28 die Rotweinflasche
- 29 die Karaffe
- 30 die Chiantiflasche
- 31 der Tafelleuchter
- 32 der (Flaschen-) Ständer mit Essig- und Öllasche (die Menage)
- 33 das Butter- und das Käsemesser
- 34 der große Kompottlöffel
- 35 die Schüssel: a die Kompottschüssel, b die Gemüseschüssel, c die Kartoffelschüssel
- 36 die Butterglocke (Butterdose)
- 37 die Platte (als Braten-, Fleisch- oder Gemüseplatte)
- 38 der Gemüselöffel
- 39 der Kartoffellöffel
- 40 das Brotkörbchen (Semmelkörbchen): a die Brotschneite

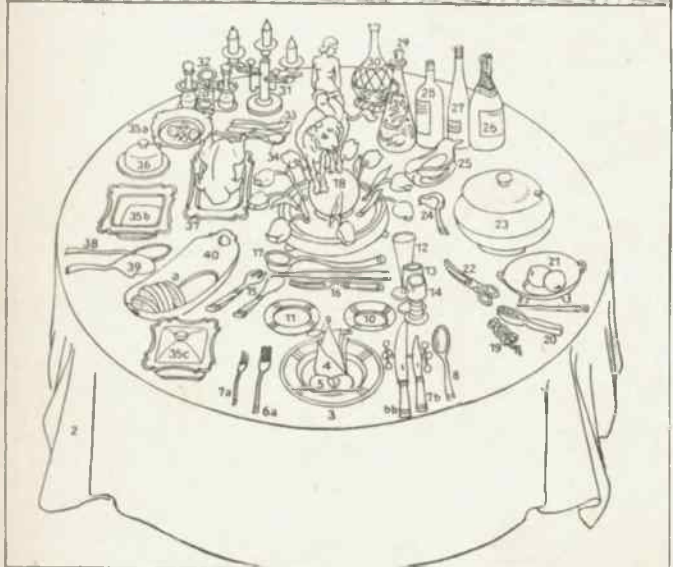
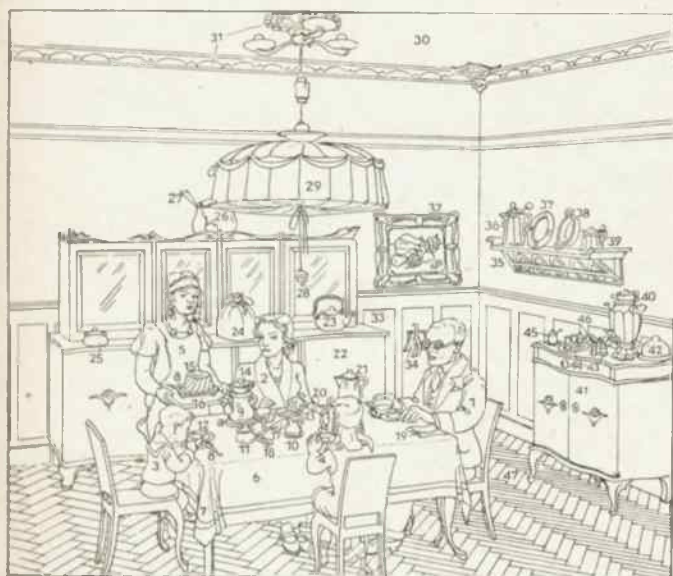

Herrenzimmer

Das Herrenzimmer (Studier-, Arbeitszimmer)

A Die Schreibtischecke

- 1 das Thermometer (ein Wärmemesser)
 - a die Skala (die Temperaturgrade, die Maßeinteilung)
- 2 das Barometer (Wetterglas; ein Luftdruckmesser)
- 3 das Ölbild (ein Tierbild)
- 4 der Heizkörper (Rippenheizkörper, Radiator; die Zentralheizung; diese als Dampf- oder Warmwasserheizung)
 - a die Rippe (das Einzelglied, Element)
 - b das Ventil (Reguliventil, zum Regeln, An- und Abstellen der Wärmezufuhr)
- 5 der Tischfernsprecher (ein
 - a der Hörer [Telephon]
- 6 die Kassette (ein Kästchen)
- 7 die Papierschere
- 8 der Brieföffner
- 9 das Schreibzeug (mit den Tintenfässern) [mappe]
- 10 die Schreibunterlage (Schreib-
- 11 der Tintenlöscher (Löcher)
- 12 der Herr im Hausrock (Rauchjacke), in der Hand den Federhalter mit der Schreibfeder (Stuhlfeder)
- 13 der Briefbeschwerer
- 14 die Schreibtischlampe (eine Stehlampe)
- 15 der Notizblock
- 16 der Schreibtisch (ein Diplomatenschreibtisch)
 - a der Schreibtischsessel (Schreibtischstuhl)
- 17 das Fußkissen
- 18 der Papierkorb
- 19 der Aktenständer (Aktenbock, die Etagere) mit Mappen
- 20 der Sammlungskasten (ein Schmetterlingskasten)
- 21 der Sammlungsschrank (mit der Schmetterlingsammlung, einer Insektensammlung, Naturaliensammlung)
- 22 die Photographie in dem Stehrahmen
- 23 die Plastik (eine Tierplastik, Tiergruppe)
- 24 der Abreißkalender
- 25 der Wandkalender
- 26 die Bücherreihe
- 27 die Büste (eine Gipsbüste, ein Gipsabguß)
 - a der Sockel (Fuß)
- 28 der Bücherschrank

B Die Leseecke

- 1 das Büchergestell (Bücher-
- 2 die Zigarre [regal]
 - a der Rauch
- 3 die Zigarrenspitze (Spitze)
 - a das Mundstück
- 4 der Raucher (ein Besucher)
- 5 der Aschenbecher (die Aschenschale, der Ascher)
- 6 der Klubsessel (Lederstuhl)
 - a die Rückenlehne
 - b die Armlehne
 - c das Sesselbein
 - d die Rolle [belag]
- 7 der Teppich (ein Fußboden-
- 8 das Tigerfell (als Vorleger)
- 9 der Rauchtisch
- 10 das Likörglas
- 11 der Streichholzständer (Zündholzständer)
- 12 der Zigarettenbehälter (Zigarettenbecher)
- 13 die Zigarrenkiste (der Zigar-
- 14 die Likörfflasche [renkasten]
- 15 der Kerzenleuchter (Kerzenständer, der Leuchter, das
- 16 die Kerze (das Licht) [Licht]
- 17 die Standuhr (Pendeluhr)
 - a das Gehäuse
- 18 der oder das Pendel (der oder das
- 19 das Gewicht [Perpendikel]
 - a das Laufrad
 - b die Kette
- 20 das Zifferblatt
 - a der Uhrzeiger [lampe]
- 21 die Leselampe (eine Steh-
 - a der Lampenschirm
- 22 der Zeitungshalter
- 23 die Zeitung (das Journal, Blatt)



Die gute Stube (das bessere Zimmer, der Salon)

- | | |
|-------------------------------------------------------------|--------------------------------------------------------------------------------|
| 1 die Tapete | 13 der Tischläufer |
| 2 der Rahmen | 14 der runde Tisch (bedeckt mit der Tischdecke) |
| a der (schmale) Holzrahmen | 15 das Vierbein |
| b der Papprahmen (Passepartout) | 16 der Scheuerbesen |
| 3 das Wasserfarbenbild (Aquarell) | 17 das Scheuertuch (der Scheuerlappen, das Schrubbtuch, der Feudel, Aufnehmer) |
| 4 der Vogelkäfig (Vogelbauer, Käfig) | 18 die Scheuerfrau (die Reinmache-, Putzfrau) |
| 5 der Papagei | 19 der Scheuereimer |
| 6 das Schattenrißbild (der Schattenriß, die Silhouette) | 20 der Ofenvorsetzer |
| 7 der Kronleuchter (Lüster) | 21 die Ofentür |
| 8 der Sofaschoner | 22 der Kachelofen (ein Zimmerofen) |
| 9 das Kanapee (Sofa; eine gepolsterte Sitzbank) | 23 die Tür der Ofenröhre (Röhre) |
| 10 der Dackel (Dachshund, Tekel; ein Stubenhund) | 24 der Türvorhang (die Portiere) |
| 11 die Photomappe (das Photographiealbum; eine Bildermappe) | 25 der Nebenraum (das Kabinett) |
| 12 der Prachtband (Geschenkbund) | 26 die Kommode |
| | 27 die Blumenvase |
| | 28 das Bildnis (Porträt; ein Bild, Gemälde) |
| | 29 die Nische (Zimmerecke) |

Das Wohn- und Musikzimmer

- | | |
|--------------------------------------------------------------------|----------------------------------------------------------|
| 1 der Schreibschrank (Sekretär) | 16 der Notenband |
| a die Schreibplatte | 17 die Laute |
| 2 das Sitzkissen | 18 die Musikerbüste (eine Bachbüste, ein „Bach“) |
| 3 der Hocker (das Taburett) | 19 der Taktmesser (das Metronom) |
| 4 der Nähtisch (vgl. Tafel 90) | 20 die Stimmgabel |
| 5 der Stopfpilz | 21 der Wolkenstore |
| 6 der Stopfkorb (Nähkorb) | 22 der Armleuchter (ein vierarmiger Kerzenleuchter) |
| 7 die alte Frau (beim Stopfen und als Zuhörerin bei der Hausmusik) | 23 das Notenpult |
| 8 der Strumpf mit dem Loch | 24 der Klavierspieler (Begleiter) |
| 9 der Polstersessel (Lehnstuhl) | 25 der Eckschrank (ein Glasschrank) |
| 10 die Fußbank (Hutsche, der Schemel) | 26 der Pfeilerspiegel (Trumeau) |
| 11 der Filzschuh (Hausschuh, Kamelhaarschuh, die Babusche) | 27 die „Muschel“ (eine Schnockenschale, ein Tritonshorn) |
| 12 der Läufer | 28 die Stutzuhr (unter Glassturz) |
| 13 der Notenständer | 29 das Fußstück (Pedal) |
| 14 die Singende | 30 die Hauskatze |
| 15 der Flügel (ein Klavier) | |

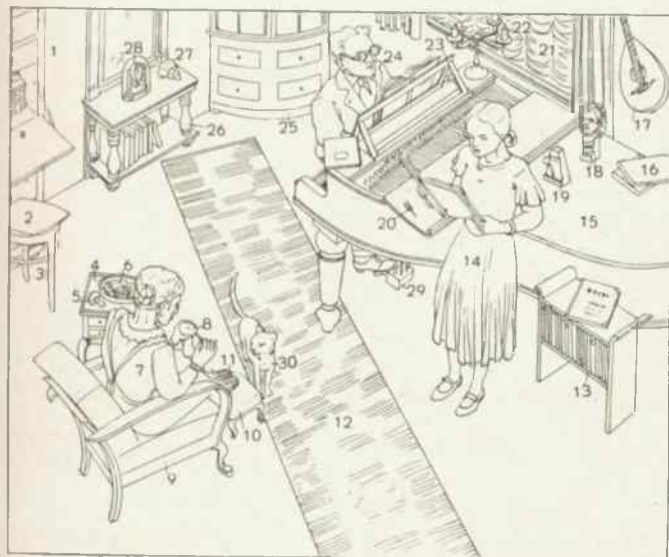

Das Schlafzimmer (Schlafgemach)

- | | | |
|-------------------------------------------------------------------|-------------------------------------------------------------------------------------------------------|-----------------------------------------------------------------|
| 1 die Gardinenstange | 17 der Betthimmel | 27 der Toilettenspiegel |
| 2 die Übergardine | 18 das Kopfkissen (Federkissen) | 28 der Parfümzerstäuber (Spritzflakon) |
| 3 die Gardine (der Vorhang, Zugvorhang, Store) | a das Monogramm (die Anfangsbuchstaben des Namens) | 29 die Puderdose (Puderschachtel) |
| 4 die Balkontüre | | a die Puderquaste |
| 5 die Zufe | 19 das Keilkissen (der oder das Pfühl) | 30 der Lippenstift (in einem Schälchen) |
| 6 das Ruhesofa (Liegesofa, Ruhebett, der Diwan, die Chaiselongue) | 20 das Bettuch (Laken) | 31 der Ringständer |
| 7 die Schlummerrolle (das Nackenkissen) | 21 die Auflegematratze (das Unterbettpolster) | 32 die Hausapotheke (das Arzneimischränkchen) |
| 8 die Schlafdecke | 22 die Stahlfedermatratze | 33 der Schrank (Schrein, Spind; ein Kleider- und Wäscheschrank) |
| 9 der Bettvorleger (die Bettvorlage) | 23 das Deckbett (Federdeckbett, Federbett, Plumeau) | 34 das Fach |
| 10 der Pantoffel (Schlappen) | 24 die Steppdecke | 35 der Wäschestapel |
| 11 das Nachtgeschirr (der Nachttisch) | 25 das Überschlaglaken | 36 der Ankleidespiegel |
| 12 der Nachttisch | | 37 der Wandschirm (die Spanische Wand, der Paravent) |
| 13 die Nachttischlampe | 16–25 das Bett (im weiteren Sinne; ein Doppelbett, Ehebett, Himmelbett) | 38 der Stiefelknecht (Schuhknecht, Schuhhauszieher) |
| 14 die Steckdose mit dem Stecker (der Steckkontakt) | | 39 der Polsterstuhl |
| 15 der Wecker (die Weckuhr, Weckeruhr) | 26 der Toilettentisch (Putztisch, die Frisierkommode, Frisier-toilette; s. auch die Tafeln 32 und 98) | 40 der Läufer |
| 16 das Bett (die Bettstatt, die beiden Bettstellen) | a die (geöffnete) Schublade | 41 die Gondel (ein Hocker) |
| | | 42 die Ampel |

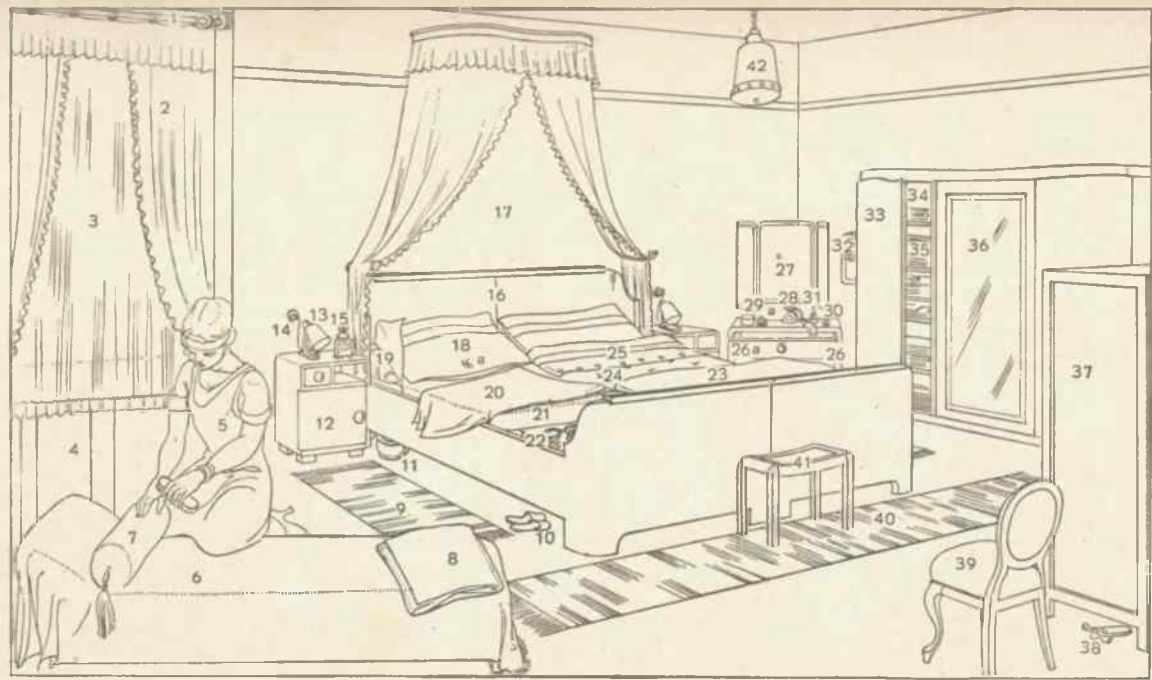

Das Badezimmer (vgl. die Tafeln 31 und 98)

- | | |
|------------------------------------------------------------------------------------|------------------------------------------------------|
| 1 die Personenwaage | e das Abflußrohr (der Ablauf) |
| 2 das Bidet (eine Sitzbadeschüssel) | f das Traggestell (der Träger;
ein Wandgestell) |
| 3 die Sitzbadewanne | 11 das Wasserglas |
| 4 der Abort (das Klosett; ein Spül-,
Wasserklosett) | 12 die Zahnbürste |
| a das Becken (Spülbecken) mit
der Schüssel | 13 die Tube mit der Zahnpaste (Zahn-
pasta) |
| b das (aufklappbare) Sitzbrett
(der Sitz, die Brille) | 14 die Flasche mit dem Mundwasser |
| c der Deckel des Beckens | 15 das Rasiergerät (der Rasier-
apparat) |
| d das Abflußrohr (der Ablauf)
zur Kanalisation | 16 der Rasierkrem |
| e das Wasserfallrohr (zur Spülung
des Beckens) | a der Rasierpinsel |
| f der Wasserkasten (Spülkasten) | 17 die Konsole mit der Glasplatte |
| g der Hebel | 18 der Spiegel (ein Wandspiegel) |
| h der Abstellhahn (zum Absper-
ren der Wasserzufuhrleitung
zum Wasserkasten) | 19 das Ofenrohr (Abzugsrohr für die
Rauchgase) |
| i der Deckel des Wasserkastens | a das Knie |
| k die Kette (Zugkette) | b die Mauerrosette |
| l der Griff (Zuggriff) | 20 der Badeofen (für Feuerung) |
| e-l die Wasserspülung | 21 die Brause (Dusche, das Sturz-
bad) |
| 5 die Klosettrollenrolle | 22 die Badehaube (Badekappe) |
| 6 die Kleiderleiste | 23 die Badende |
| 7 der Badetuchhalter | 24 der Bademantel |
| 8 das Badetuch (ein Frottiertuch) | 25 der Schwammhalter mit dem
Schwamm |
| 9 die Seife | 26 das Badewasser |
| 10 der Waschtisch | 27 der Seifenbehälter mit der Bade-
seife |
| a der Beckenverschluß (Stöpsel
mit Kette) | 28 der Waschlappen |
| b der Handtuchhalter mit den
Handtüchern | 29 die Badewanne (eine Vollbade-
wanne) |
| c der Überlauf des Beckens | 30 die Sitztruhe (als Waschebehälter,
Waschepuff) |
| d das Waschbecken | 31 die Badematte |

Der Abstellraum (die Abstellkammer, eine Kabuse)

- | | |
|------------------------------------------------------------|------------------------------------------------------------------------|
| 1 der Staubsauger | 11 die Maus (das Mäuschen) |
| a die Düse | 12 das Holzbündel (Bund Holz, das
gebündelte Holz, das Gebund Holz) |
| b der Schalter | 13 der Stielbesen (Stielfeger) |
| c der Kessel | 14 der Mop (Fransenbesen) |
| d der Stecker | 15 der Wandbesen (Wandfeger) |
| e der Schlauch | 16 die Markttasche (Einholtasche) |
| 2 die Stehleiter (Treppenleiter; zu-
sammengeklappt) | 17 der Briektkasten (Preßkohlen-
kasten, -träger) |
| 3 der Handbesen (Handfeger, Borst-
wisch) | 18 das Einkaufsnetz |
| 4 die Schaufel (Schippe) | 19 der Kohleneinfüllkasten |
| 5 der Staubwedel (Staubbesen) | 20 die Blechwanne |
| 6 der Schrubber (Scheuerbesen; eine
Stielscheuerbürste) | 21 die Schubbürste (Wichsbürste,
Blankbürste) |
| 7 die Bohnerbürste | 22 die Schmierbürste (Auftragbürste) |
| 8 der Kohlenkasten | 23 der Schuhkrem |
| 9 das Holzschert | 24 das Putztuch (der Putzlappen) |
| 10 der Holzkorb | 25 das Putzschrankchen |

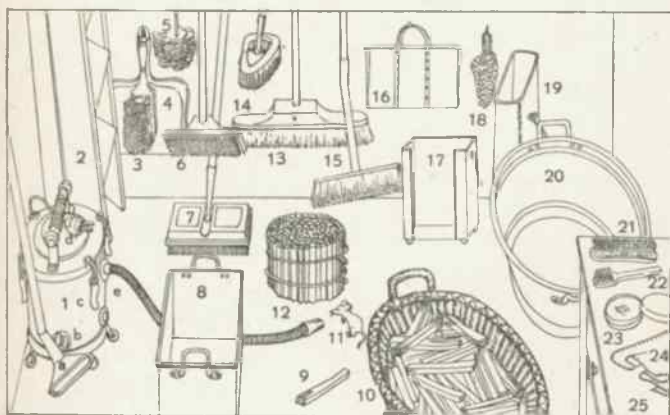
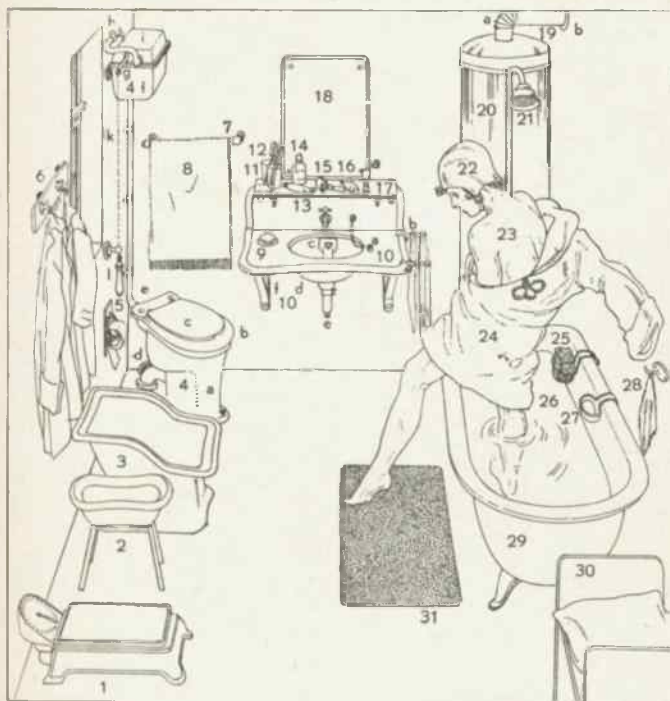

Das Kinderzimmer

- | | |
|-----------------------------------------------------------|----------------------------------------------------------------------------------|
| 1 das Wandbild (das Bild) | 10 der Ball (Spielball) |
| 2 das Kindermädchen | 11 der Teddybär |
| 3 der Latz (das Lätzchen, Sabberlätzchen, der Geißerlatz) | 12 die Stulle (die Schnitte, Bemme, ein Stück Brot, eine Scheibe Brot) mit Belag |
| 4 der Schnuller (Lutscher, Lutschbeutel, Nuppel, Nutsch) | 13 die Kinderklapper (Klapper, Rassel) |
| 5 das Kinderbett (Gitterbett) | 14 das Laufgitter (Ställchen, Laufställchen, Laufgärtchen, die Box) |
| 6 die Ratsche (Rätsche, Knarre, Schnarre) | 15 der Hocker |
| 7 die Steine vom Steinbaukasten | 16 der Blumentopf |
| 8 der Laufstuhl (das Laufstühlchen; zum Lauflernen) | 17 das Kindertischchen |
| 9 die Bleisoldaten (Zinnsolda die Kanone ldaten) | 18 das Kinderstühlchen |
| b die Erbsen dazu | 19 das Milchglas |

Der Kindergarten

(Kinderhort, die Spielschule, Kleinkinderbewahranstalt)

- | | |
|------------------------------------------------------------------|------------------------------------------------------------------|
| 1 die Kindergärtnerin (Hortnerin) | 10 der Kleistertopf mit dem Pinsel |
| 2 der Kittel | 11 bei der Handarbeit: das Mädchen beim Sticken |
| 3 das Blindkuhspiel | 12 das Kind beim Ausschneiden des Modellierbogens mit der Schere |
| 4 das Kind mit verbundenen Augen (mit einer Binde vor den Augen) | 13 14 Ausschnitte (Figuren) |
| 5 die Spielzeugschachtel (der Spielzeugkasten) | 15 das Kind beim Ansehen des Bilderbuches |
| 6 das Bilderbuch | 16 beim Zusammensetzspiel |
| 7 der dreibeinige Schemel | 17 beim Kneten mit Ton (Plastilin, Plastilina) |
| 8 die Laute | |
| 9 beim Basteln: der Junge beim Kleben eines Kastens | |



A Der Hof

- 1 das Ziegeldach
- 2 die Dachrinne
- 3 das Fallrohr
 - a die Rohrschelle
- 4 der Laubengang
- 5 die Blumenampel (Ampel)
- 6 die Holzverschalung
- 7 das Nebengebäude (Seitengebäude, der Seitenbau)
- 8 der Eingang zum Nebengebäude
- 9 die Aschen- und Müllgrube
 - a die Klappe (der Klappdeckel, Einwurf)
 - b der Ring (als Griff)
- 10 die Hofseite (Hinterseite, Hof-, [Hinterfront])
- 11 das Abfallfaß [Hinterfront]
- 12 das Kellerfenster
- 13 der Kellerfensterrost
- 14 die Kellertür
 - a der Türriegel
 - b das Vorhängeschloß
 - c die Türangel
 - d das Türband (zugleich Tür-)
- 15 das Treppenfenster [beschlag]
- 16 das Klosettfenster
- 17 der Blumenkasten
- 18 das Blumengitter
- 19 die Hintertür (Hoftür, die hintere)
- 20 die Hoflaterne [Hautür]
- 21 die Toreinfahrt (der Torbogen,
- 22 das Tor (Hoftor) [die Einfahrt])
- 23 die Prellschiene
- 24 der Steig
- 25 der Prellstein
- 26 der Küchenaustritt (ein Balkon)
 - a der Balkonkasten (ein Blumenkasten)
- 27 das Nachbarhaus (Nebenhaus, das anstoßende, angebaute Haus)
- 28 die Hofmauer
- 29 der Drehorgelspieler (Leiermann)
- 30 die Drehorgel (Leier)
- 31 das Stelzheim
- 32 das Äßchen
- 33 der Klappstuhl (als Traggestell)
- 34 die Straßenkinder (Gassenkinder, die Gören, Rangen)
- 35 der Holzstoß (Holzhaufen, das geschichtete Holz)
- 36 das Spaltholz (die Holzschelte)
- 37 der Träger [Hotte]
- 38 die Kiepe (der Tragkorb, die)
- 39 das Klatschweib (die Klatschbase)
- 40 der Klopfer (Ansklopfer)
- 41 die Teppichklopfstange (Teppichstange)
- 42 der Kehrbesen (Reisbesen)
- 43 der Teppichbesen
- 44 die Klopfpeitsche
- 45 die Säge (eine Bügelsäge)
- 46 die Rolle (das zu zersägende Holz)
- 47 der Sägebock
- 48 der Klotz (das abgeseigte Holz)
- 49 der Holzhacker
- 50 das Beil (Hackbeil) [klotz]
- 51 der Hackklotz (Hackeklotz, Hau-)
- 52 der Schuppen (Schauer, Schopf)
- 53 der Karren
 - a die Handhabe
- 54 der Handwagen
 - a die Deichsel
- 55 die Hundehütte
- 56 der Hofhund (Ketten-, Wachhund)
 - a die Hundekette (Kette)
 - b das Hundehalsband (Halsband)
- 57 der Knochen
- 58 der Freßnapf (Hundenapf)
- 59 das Hühnerfutter (die Körner)
- 60 der Sperling (Spatz)
- 61 das Geflügel (die Hühner)
- 62 die Ziegelmauer
- 63 die Waschaustür
 - a das Türband
 - b die Haspe
 - c der Kettel (Sturmhaken)
 - d die Überfälle (der Vorleger)
- 64 die Wascheklammer [Anwurf]
- 65 der Klammerbeutel (Klammer- sack, die Klammertasche)
- 66 der Waschekorb
- 67 die Waschestütze (Stütze)
- 68 der Waschepfahl (Mahl)
- 69 der Lattenzaun (das Staket)
- 70 die Wasche (zum Trocknen auf-)
- 71 der Haken (Kloben) [gehängt]
- 72 die Wascheleine (Leine)
- 73 alter Hausrat (altes Hausgerät)
- 74 der Trockenplatz

B Das Waschhaus (die Waschküche)

- 1 der Waschestampfer (Wasche-)
- 2 die Waschmaschine [bengel]
- 3 die Wringmaschine
 - a die Gummiwalze
 - b der Drehling (Drehgriff, die)
- 4 das Waschbrett [Kurbel]
- 5 die Waschwanne (Waschbütte, -bütte)
- 6 der Bock
- 7 der Laufrost (als Fußunterlage)
- 8 die Gelte (der Schöpfer)
- 9 der Holzpantoffel (die Pantine)
- 10 der Estrich (ein Fußbodenbelag)
- 11 der Schlegel (Wascheklopfer)
- 12 die Feuerungstür (die Feuerung)
- 13 die Asche
- 14 die Kohlenschaufel
- 15 die Preßkohle (das Brikett)
- 16 der Waschkessel (Kessel)
- 17 der Kesseldeckel (ein Holzdeckel)

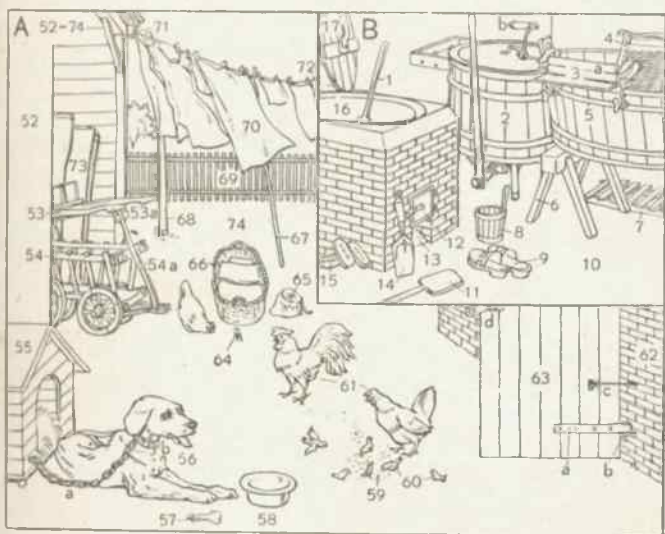
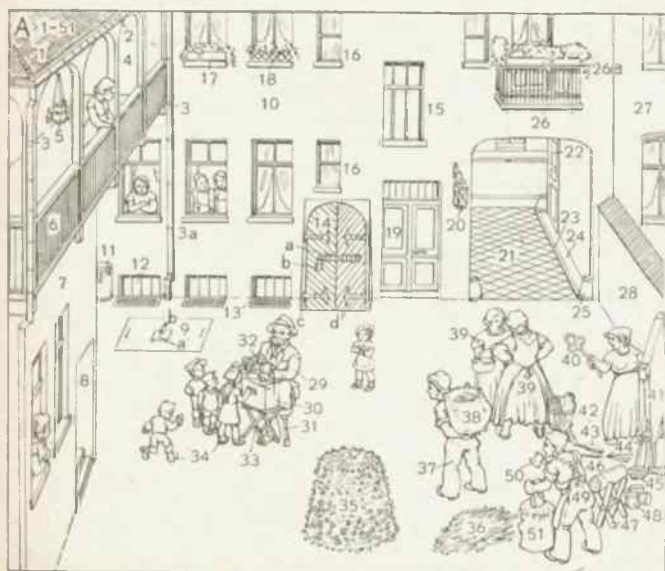

A Der Nutzgarten (Kleingarten, Schrebergarten)

- | | |
|---------------------------------------------------------------|-----------------------------------------------------------|
| 1 die Gartenlaube | 20 das Gemüsebeet |
| 2 die Windmühle | 21 das Blumenbeet (z.B. Staudenbeet) |
| 3 der Abort | 22 das Spargelbeet |
| 4 die Sonnenblume (Sonnenrose) | 23 die Rabatte (das Randbeet) |
| 5 die Gartenleiter | 24 die niedrige Rose (der Rosenstrauch, die Buhrose) |
| 6 das Regenfaß | 25 der Rosenstock (Rosenhochstamm, die hochstämmige Rose) |
| 7 die Schaukel | 26 die Staude (ausdauernde Pflanze) |
| a das Gestell | 27 der Gartenweg (Kiesweg) |
| b das Schaukelbrett | 28 die Einfassung |
| 8 der Hochstamm (hochstämmiger Obstbaum) | 29 der einarmige Schnurbaum (Kordon) |
| 9 die Vogelscheuche | 30 die Verrier-Palmette (Palmette, der Spalleroobstbaum) |
| 10 der Baumpfahl | 17, 18, 19, 29, 30 Zwerg-, Formobstbäume (obst) |
| 11 die Sommerlaube | 31 der Beerenstrauch (das Beeren- |
| 12 die Schlingpflanze | 32 der Kleingärtner (Schrebergärtner) |
| 13 die Laterne (Papierlaterne, der Leuchter) | 33 die Kletterrose (am Spalierbogen) |
| 14 die Pumpe (Wasserpumpe) | 34 die Gartentür |
| 15 das Wasserfaß (die Wassertonne) | 35 der Zaun (Gartenzaun, Lattenzaun, das Staket) |
| 16 die Bohnenstange | |
| 17 die Pyramide (Kordon) | |
| 18 der senkrechte Schnurbaum | |
| 19 der zweiarmlige (liegende, waagrechte) Schnurbaum (Kordon) | |

B Der Ziergarten

- | | |
|-------------------------------------------------------------|--------------------------------------------------|
| 1 das Gartenhäuschen (der Gartenpavillon, die offene Laube) | 15 der Steingarten (das Alpinum, Felsengärtchen) |
| 2 die Wetterfahne (Windfahne) | 16 der Teich (das Wasserbecken) |
| 3 der Starkasten | 17 der Springbrunnen (die Fontäne) |
| 4 der Sandkasten (mit Kindern am Sandhaufen) | 18 das Geländer |
| 5 der Gartenzaun | 19 der Laubengang |
| 6 die Hangmatte | 20 der Zierstrauch |
| 7 die Kugelrobinie (Kugelaakazie) | 21 die beschchnittene (gestutzte) Hecke |
| 8 der Gartenschirm | 22 das Rundbeet |
| 9 der Windschirm | 23 der Kantenstecher |
| 10 der Korbsessel | 24 die Rasenschere |
| 11 der Liegestuhl (Faulenzler) | 25 der Rasenmäher (die Rasenmähmaschine) |
| 12 das Futterhaus (Fütterungshaus) | 26 der Rosenhochstamm (Rosenstock) |
| 13 die Gießkanne (für Vögel) | 27 die Hecke |
| 14 die Steintreppe | 28 die Fahne |

C Die Gartengeräte

- | | |
|------------------------------------|----------------------------------------|
| 1 der Spaten | 17 die Rasenschere |
| 2 die Mistgabel (Furche) | 18 das Pflanzholz (Setzholz) |
| 3 die Grabegabel | 19 die Handschaufel (Blumenkelle) |
| 4 der eiserne Rechen (rechen) | 20 die Jatekralle (das Wühlisen) |
| 5 der hölzerne Rechen (der Holz-) | 21 das Gurkenhackchen (Kulturhackchen) |
| 6 die Raupenschere (Ast-, Baum-) | 22 der Baumkratzer |
| 7 der Obstpflücker (schere) | 23 die Raupenfackel |
| 8 die Rodehacke (Rodehacke) | 24 die Baumbürste (Rindenbürste) |
| 9 die Baumsäge (Zweigsäge) | 25 das Gartenmesser (die Garten- |
| 10 die Blumenspritze (Handspritze) | hippe, Hippe, Asthippe) |
| 11, 12 die Erdschaufel | 26 das Okuliermesser |
| 13 die Häufelhacke | 27 das Kopulirmesser |
| 14 das Wegeisen (die Wegschaufel) | 28 das Spargelmesser |
| 15 die Heckenschere | 29 die Stichel |
| 16 die Baumschere (Rosenschere) | |

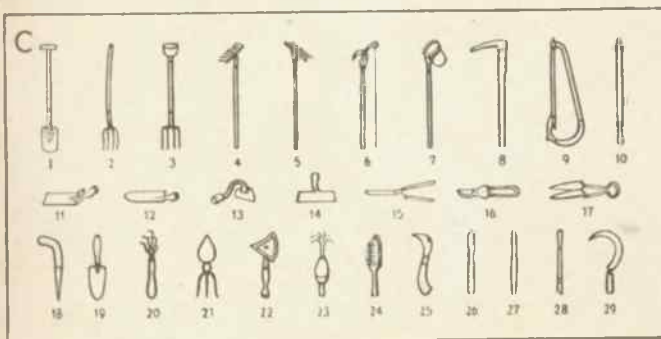

Gemüsepflanzen (Gemüse)

- 1 die Erbsenpflanze
 - a die Blüte (eine Schmetterlingsblüte)
 - b das (gefiederte) Blatt
 - c die Ranke (Blattranke)
 - d das Nebenblatt
 - e die Fruchthülle (Hülse, Schote)
 - f der Same (die Erbse, Schotennipser)
- 2 die Bohnenpflanze
 - a die Blüte (eine Schmetterlingsblüte)
 - b das Blatt
 - c der windende Stengel
 - d die Stütze, um die die Pflanze sich windet
 - e die Frucht („Bohne“)
 - f der Same (die „Bohne“)
- 3 die Tomate (der Paradiesapfel, Liebesapfel)
- 4 die Gurke (Kukumer)
- 5 der Spargel
- 6 das Radieschen
- 7 der Rettich
- 8 die Möhre (Speisemöhre, Mohrrübe, Gelbe Rübe)
- 9 die Karotte
- 10 die Meerrettichwurzel (Meerrettichzehe)
- 11 der Porree
- 12 der Kürbis
- 13 die Zwiebel (Küchenzwiebel)
- 14 der Kohlrabi (Erdkohlrabi, die Oberrübe)
- 15 der Sellerie (Eppich)
- 16 der Mangold
- 17 der Spinat
- 18 der Rosenkohl
- 19 die Schwarzwurzel
- 20 der Blumenkohl
- 21 das Weißkraut (der Kopfkohl, der Kohl)
- 22 der Wirsingkohl (das Welschkraut)
- 23 der Grünkohl (Krauskohl)
- 24 der Kopfsalat (Salat, Staudensalat, die Salatstaude; der Grüne Salat; ein Haupt oder Häuptchen Salat)
 - 1, 2 sind Hülsenfrüchte, 16–18, 20–23 Krautpflanzen

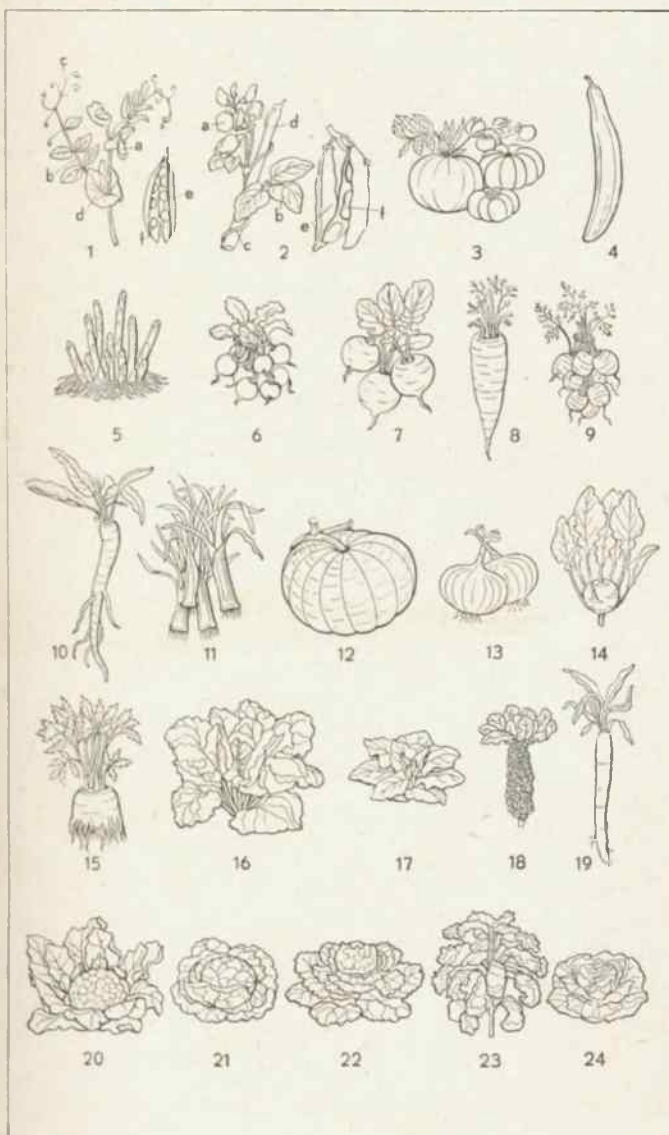

A Der Stachelbeerstrauch

- | | |
|----------------------------------------------------------------------------------------------------------------------------------|------------------------------------------------------------------------------------------------------------------------------------------------------------------------------------------------------------|
| <p>1 der blühende Zweig
 a das Blatt
 b die Blüte
 c der Stachel
 d die Raupe des Stachelbeer-
 spanners</p> | <p>2 die Blüte
 a der (unterständige) Fruchtknoten
 b der Kelch (die Kelchblätter)
 c die Narben (in der Mitte) und
 die Staubgefäße [Beere]
 3 die Frucht (die Stachelbeere; eine</p> |
|----------------------------------------------------------------------------------------------------------------------------------|------------------------------------------------------------------------------------------------------------------------------------------------------------------------------------------------------------|

B Der Johannisbeerstrauch

- | | |
|-------------------------------------------------------------------------------------------------------|----------------------------------------------------------------------|
| <p>1 die Fruchttraube
 a die Johannisbeere (eine Beere)
 b der Fruchtstiel (Traubenstiel)</p> | <p>2 der blühende Zweig
 a das Blatt
 b die Blütentraube</p> |
|-------------------------------------------------------------------------------------------------------|----------------------------------------------------------------------|

C Die Erdbeerpflanze

- 1 die blühende und fruchtende Pflanze: a der Wurzelstock, b das (dreiteilige) Blatt, c die Blüte, d die Frucht (die Erdbeere; eine Scheinfrucht), e der Ausläufer (Fechser, Räuber)
- 2 die Frucht (Erdbeere; eine Beere): a der Kelch, b der Samen (Samenkern, Kern), c das Fruchtfleisch

D Der Himbeerstrauch

- | | |
|------------------------------------------------------------------------------------------|---------------------------------------------------------------------------------------------------------|
| <p>1 die Blüte
 a das Blütenblatt
 b die Staubgefäße
 2 die Blütenknospe</p> | <p>3 das (dreiteilige) Blatt
 4 die Frucht (die Himbeere; eine Sammelfrucht)
 5 der Stachel</p> |
|------------------------------------------------------------------------------------------|---------------------------------------------------------------------------------------------------------|

A-D: Beerenobst, Beerenstraucher

E Der Birnbaum

- | | |
|-----------------------------------------------------------------------------------------------------------------------------------------------------------------------------------------------------------------------------------------------------------|------------------------------------------------------------------------------------------------------------------------------------------------------------------------------------------------------|
| <p>1 der blühende Zweig
 a das Blatt
 b die Blüte [schnitten]
 2 die Frucht (die Birne; durch-
 a der Stiel (Birnstiel)
 b das Fruchtfleisch
 c das Kernhaus (Kerngehäuse, Ge-
 häuse, der Grieb)
 d der Kern (Samen)</p> | <p>3 die Blüte
 a die Samenanlage
 b der Fruchtknoten
 c die Narbe
 d der Staubbeutel (das Staub-
 gefäß)
 e das Blütenblatt
 f das Kelchblatt
 b, c der Stempel</p> |
|-----------------------------------------------------------------------------------------------------------------------------------------------------------------------------------------------------------------------------------------------------------|------------------------------------------------------------------------------------------------------------------------------------------------------------------------------------------------------|

F Der Quittenbaum

- | | |
|-------------------------------------------------------------------------------------|------------------------------------------------------------------------------------------------------------------------------|
| <p>1 der blühende Zweig
 a das Blatt
 b das Nebenblatt
 c die Blüte</p> | <p>2 die Apfelquitte (durchgeschnitten)
 a das Kernhaus
 3 die Birnquitte (durchgeschnitten)
 a das Kernhaus</p> |
|-------------------------------------------------------------------------------------|------------------------------------------------------------------------------------------------------------------------------|

G Der Apfelbaum

- | | |
|---------------------------------------------------------------------------------------------------------------------------------------------------------------------------------------------------------------------------------------------------------------------------------------------------------------------------------------------------|----------------------------------------------------------------------------------------------------------------------------------------------------------------------------------------------------------------------------------------------------------------------------------------------------------------------------------------------------------------------------------------------------------------------|
| <p>1 der blühende Zweig
 a das Blatt
 b die (geöffnete) Blüte
 c die verblühte Blüte (die Blüten-
 blätter sind ausgefallen)
 2 die Blüte
 a die Samenanlage
 b der Fruchtknoten
 c die Narbe
 d der Staubbeutel
 e das Blütenblatt
 f das Kelchblatt
 g der Griffel
 b, c, g der Stempel</p> | <p>3 die Frucht (der Apfel), längs
 durchgeschnitten)
 a die Schale
 b das Fruchtfleisch
 c das Kernhaus (der Grieb)
 d der Kern
 e der Stiel (Apfelstiel)
 4 der Apfel (quer durchgeschnitten)
 a die Schale
 b das Kernhaus
 c der Fraßgang [angestochen]
 d das Wurmloch (der Apfel ist
 e der Wurm (die Made, Apfelmade;
 eine Kleinschmetterlingsraupe)</p> |
|---------------------------------------------------------------------------------------------------------------------------------------------------------------------------------------------------------------------------------------------------------------------------------------------------------------------------------------------------|----------------------------------------------------------------------------------------------------------------------------------------------------------------------------------------------------------------------------------------------------------------------------------------------------------------------------------------------------------------------------------------------------------------------|

E-G: Kernobst

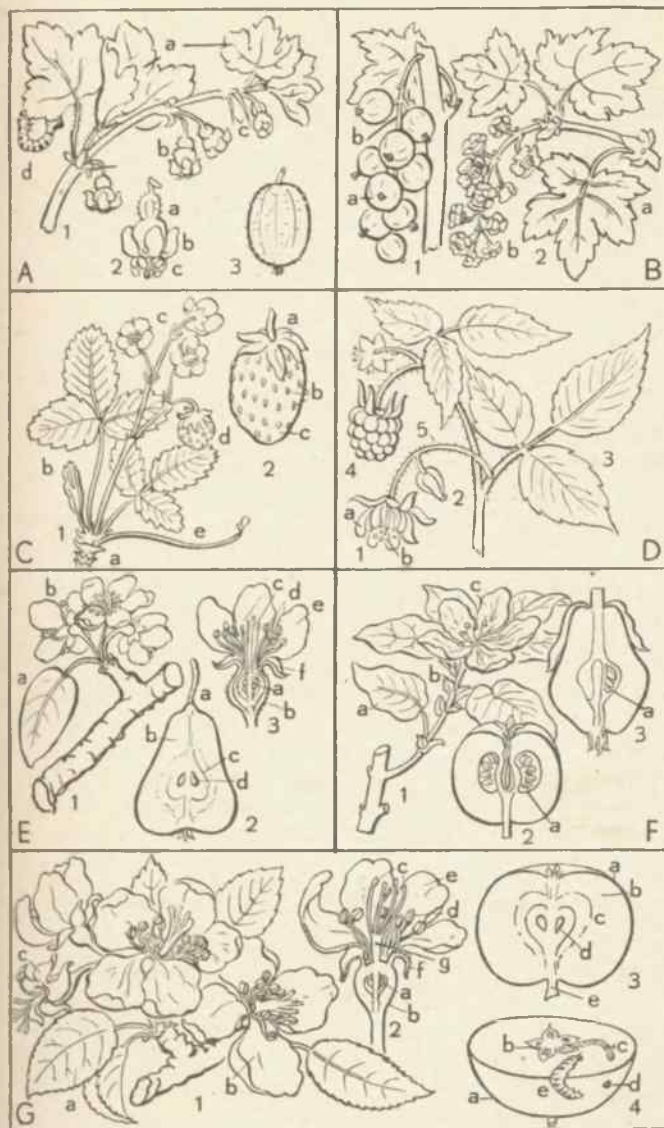

A Der Kirschbaum

- | | |
|--------------------------------------------------------------------------------------------------------------------------------------------------------------------------------------------------------------------------------------|--------------------------------------------------------------------------------------------------------------------------------------------------------------------------------------------------|
| <p>1 der blühende Zweig
 a das Blatt
 b die Blüte</p> <p>2 die Frucht (die Kirsche)
 a von außen
 b im Durchschnitt
 c der Kern mit dem Sa-</p> <p>3 die Blüte [men d
 a die Samenanlage im Fruchtknoten</p> | <p>b der Griffel
 c der Staubbeutel
 d das Blütenblatt
 e das Kelchblatt
 f die Narbe
 a, b, f der Stempel</p> <p>4 das Blatt
 a das Blattnektarium (die Honiggrube)</p> |
|--------------------------------------------------------------------------------------------------------------------------------------------------------------------------------------------------------------------------------------|--------------------------------------------------------------------------------------------------------------------------------------------------------------------------------------------------|

B Der Pflaumenbaum

- | | |
|---------------------------------------------------------------------------------------------|--------------------------------------------------------------|
| <p>1 der blühende Zweig
 2 der fruchttragende Zweig
 a die Frucht (die Pflaume)</p> | <p>b das Blatt
 c die Knospe
 3 der Pflaumenkern</p> |
|---------------------------------------------------------------------------------------------|--------------------------------------------------------------|

C Der Pfirsichbaum

- | | |
|--------------------------------------------------------------------------------------------------|-----------------------------------------------------------------------------|
| <p>1 der Blütenzweig
 a die Blüte
 b das austreibende Blatt</p> <p>2 der Fruchtzweig</p> | <p>a die Frucht (der oder die Pfirsich, die Pfirsiche)
 b das Blatt</p> |
|--------------------------------------------------------------------------------------------------|-----------------------------------------------------------------------------|

D Der Aprikosenbaum

- | | |
|-----------------------------------------------------|----------------------------------------------|
| <p>1 die Frucht (die Aprikose)
 2 das Blatt</p> | <p>3 der blühende Zweig
 a die Blüte</p> |
|-----------------------------------------------------|----------------------------------------------|

E Der Nußbaum (Walnußbaum)

- | | |
|--------------------------------------------------------------------------------------------------------------------------------------------------------|----------------------------------------------------------------------------------------------------------------------------------|
| <p>1 der blühende Zweig
 a die Fruchtblüte (weibliche Blüte)
 b der Staubblütenstand (das Kätzchen mit den Staubblüten[männlichen Blüten])</p> | <p>2 die Frucht
 a die Fruchthülle (weiche Außenschale)
 b die Nuß (Walnuß, Weiße Nuß)
 c das (gefiederte) Blatt</p> |
|--------------------------------------------------------------------------------------------------------------------------------------------------------|----------------------------------------------------------------------------------------------------------------------------------|

F Der Haselstrauch (Haselnußstrauch)

- | | |
|----------------------------------------------------------------------------------------------------------------|-------------------------------------------------------------------------------------------------------|
| <p>1 der blühende Zweig
 a das Staubblütenkätzchen
 b der Fruchtblütenstand
 c die Blattknospe</p> | <p>2 der fruchtende Zweig
 a die Frucht: die Haselnuß
 b die Fruchthülle
 c das Blatt</p> |
|----------------------------------------------------------------------------------------------------------------|-------------------------------------------------------------------------------------------------------|

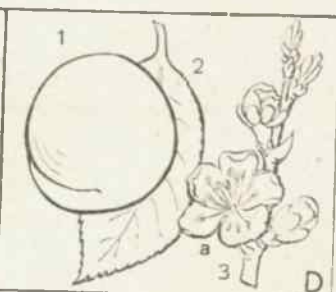
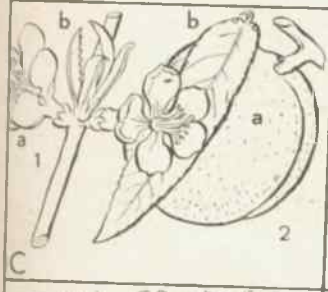
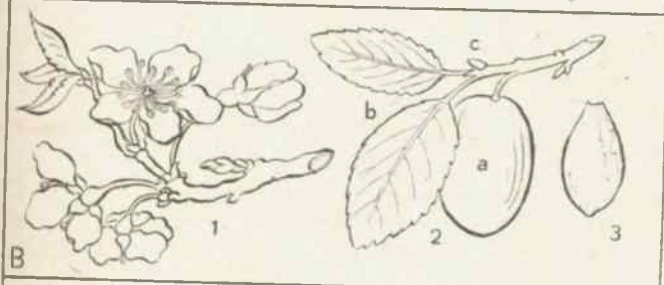
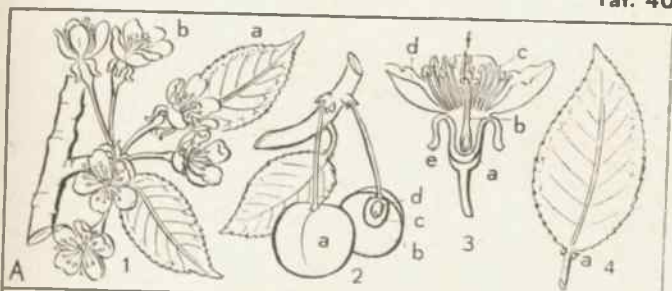

Gartenpflanzen

- 1 das Schneeglöckchen
- 2 das Stiefmütterchen (Pensee)
 - a das Nebenblatt
- 3 die Trompetennarzisse
- 4 die Dichternarzisse (Narzisse)
- 5 die Herzblume (das Flammende Herz)
- 6 die Bartnelke
- 7 die Gartennelke
- 8 die Schwertlilie (Iris)
- 9 die Tuberose
- 10 die Akelei (Aglei)
- 11 die Gladiole (Siegwurz)
- 12 die Lilie
- 13 der Rittersporn
- 14 die Flammenblume (Phlox)
- 15 die Rose
- 16 die Kokardenblume (Gaillardie)
- 17 die Samtblume (Studentenblume, Tagetes)
- 18 der Fuchsschwanz
- 19 die Zinnie
- 20 die Dahlie (Georgine)

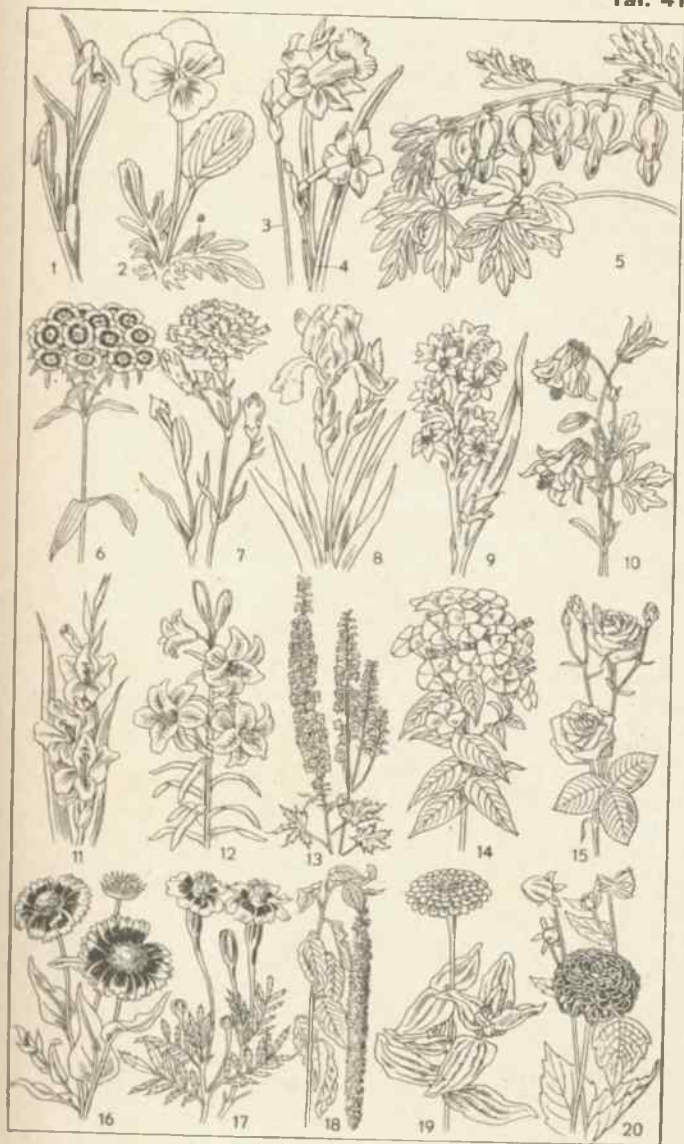

- 1 die Aussaat
 - a der Same (Samen)
 - b die Aussaatschale
 - c das Namensschild
- 2 der Aussaatopf
 - a der Topf (Blumenschale, Blumentopf, Scherben)
 - b die Glasscheibe (als Bedeckung)
 - c das Namensschild
- 3 das Verstopfen (Pikieren) der jungen Keimpflanzen (Keimlinge, Sämlinge)
- 4 das Verpflanzen der Sämlinge
- 5 die Ausläuferbildung
 - a die Mutterpflanze
 - b der Ausläufer (Fechser)
 - c der bewurzelte Sproß
- 6 das Absenken in Töpfe
 - a der Senker (Absenker)
- 7 die Vermehrung durch Ableger
 - a der bewurzelte Ableger
- 8 der Wassersteckling
 - a der Steckling
 - b die Flasche mit Wasser
 - c die Wurzel
- 9 der Augensteckling (von der Weinrebe)
 - a das Edelauge (Auge, die Knospe)
- b der ausgetriebene Steckling
- c die Wurzel
- 10 der bewurzelte Steckling
 - a die Wurzel
- 11 der Holzsteckling (das Steckholz)
 - a die Knospe
- 12 die Vermehrung durch Brutzwiebeln
 - a die alte Zwiebel
 - b die Brutzwiebel
- 13 das Okulieren (Äugeln)
 - a das Okuliermesser
 - b der T-Schnitt
 - c das eingesetzte Auge (Edelauge, die Knospe)
 - d der Bastverband
 - e die Unterlage (der Wildling)
- 14 das Pfropfen (Spaltpfropfen)
 - a das Edelreis
 - b die Unterlage (der Stumpf, z. B. eines Wildlings)
 - c der Keilschnitt
- 15 das Kopulieren
 - a das Edelreis
 - b die Unterlage

13–15 Veredlung

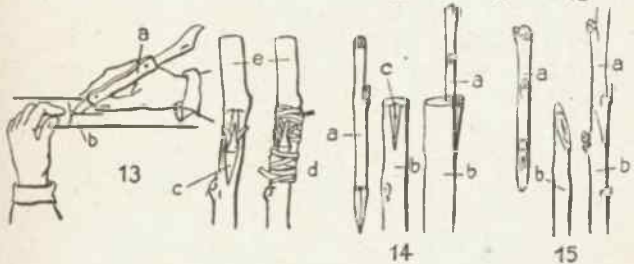

Unkräuter

- 1 die Kornblume (Tremse)
- 2 der Mohn (Klatschmohn)
 - a die Knospe
 - b die Blüte
 - c die Samenkapsel
- 3 die Kornrade
- 4 die Saat-Wucherblume
- 5 die Hundskamille
- 6 das Taschelkraut (Hirtentäschel)
 - a die Blüte
 - b die Frucht (das Schötchen)
- 7 das Greiskraut (Kreuzkraut)
 - a das Blütenköpfchen
 - b der Fruchtstand
- 8 der Löwenzahn (die Hunde-, Ketten-, Kuhblume)
 - a das Blütenköpfchen
 - b der Fruchtstand
- 9 die Rauke
- 10 das Schildkraut
- 11 der Ackersenf
 - a die Blüte
 - b die Frucht (Schote)
- 12 der Hederich
 - a die Blüte
 - b die Frucht (Schote)
- 13 die Melde
- 14 der Gänsefuß
- 15 die Ackerwinde (Winde)
- 16 der Gauchheil
- 17 die Mäusegerste
- 18 der Lolch
- 19 die Quecke
- 20 das Knopfkraut (Franzosenkraut)
- 21 die Distel
- 22 die Brennessel (Nessel)



Garten- und Ackerschädlinge

- 1 der Schwammspinner
 - a die Raupe
 - b das Männchen
 - c das Weibchen, fliegend
 - d das Weibchen, sitzend, mit abgelegten Eiern („Schwamm“, e)
 - f die Puppe fmotte
- 2 die Apfelbaumgespinst-
 - a die Larve (Raupe)
 - b das Gespinst
 - c die Gespinstmotte
- 3 der Frostspanner
 - a die Raupe
 - b das Männchen
 - c das (flugunfähige) Weibchen
- 4 der Ringelspinner
 - a die Eier
 - b die Raupe
 - c der Schmetterling
- 5 die Kirschfliege
 - a die Larve (Made)
 - b die Fliege
- 6 der Apfelblütenstecher (Blütenstecher)
 - a die Knospe mit Stichloch (die angestochene Knospe)
 - b die „verbrannte“ Blüte
 - c der Käfer
- 7 der Erdfloh
- 8 die Maulwurfsgrille (Erdgrille, der Erdkrebs, die Werre)
- 9 der Goldafer
 - a die Raupe
 - b der Schmetterling
 - c die Eier (der Eierschwamm)
 - d das Winternest (Gespinstnest)
- 10 die Reblaus flaus
 - a die saugende Wurzel
 - b die geflügelte Laus
- 11 der Kohlweißling
- 12 der Schnellkäfer
 - a die Larve (der Draht-)
 - b der Käfer lwurm)
- 13 der Traubenwickler
 - a die Raupe (der Heuwurm) an der Rebenblüte
 - b der Heuwurm
 - c die Puppe
 - d der Schmetterling
 - e die Traube mit einer Raupe (Sauerwurm)
- 14 die Saateule
 - a der Schmetterling (eine Eule)
 - b die Raupe
 - c die Puppe
- 15 die Hessenfliege
 - a die Larve (Made) im Getreidehalm
 - b das Insekt (eine Gallmücke)
- 16 die Rübenblattwespe
 - a die Larve
 - b die Blattwespe
- 17 der Rübenaskäfer
 - a die Larve
 - b der Käfer
- 18 der Kornkäfer (Kornwurm)



- 1 die Pelargonie (Geranie, Brennende Liebe)
- 2 die Fuchsie
- 3 die Petunie
- 4 die Kapuzinerkresse (Kresse)
- 5 die Passionsblume
- 6 die Klivie (das Riemenblatt)
- 7 die Azalee (Azalie)
- 8 die Begonie (das Schiefblatt, Fleißige Lieschen)
- 9 das Alpenveilchen
- 10 die Gloxinie
- 11 die Aloe
- 12 der Seeigel-Kaktus
- 13 die Zimmerlinde
- 14 das Zypergras
- 15 die Zimmertanne (Araukarie)
- 16 die Myrte



ARBEIT UND BERUF

Landwirtschaft, Forstwirtschaft, Fischerei;
Gewerbe

A Das Bauernhaus

- | | |
|------------------------------------------------------------------------------------------------------------------------------------------------------------------------------------------------------------------------------------------------------------------------------------------------------------------------------------------------------------------------------------------------------------------------------------------------------------------------------------------------------------------------------------------------------------------------------------------------------------------------------------------------------------------------------------------------------------------------------------------------------------------------------------------------------------------------------------------------------------------------------------------|-------------------------------------------------------------------------------------------------------------------------------------------------------------------------------------------------------------------------------------------------------------------------------------------------------------------------------------------------------------------------------------------------------------------------------------------------------------------------------------------------------------------------------------------------------------------------------------------------------------------------------------------------------------------------------------------------------------------------------------------------------------------------------------------------------------------------------------------------------------------------------------------------|
| <ul style="list-style-type: none"> 1 das Hoftor 2 das Seitentor 3 das Storchnest: a der Storch (Klapperstorch, Adebar) 4 das Bauernhaus (Wohnhaus) 5 der Ackerwagen 6 der Ackergaul (Gaul, das Pferd, Roß; die Bespannung) 7 der Knecht [die Rehe] 8 die Kletterpflanze (der Wein, 9 die Ruhebank (Bank, der Ruhesitz) 10 das Butterfaß (der Karm, Kirn) 11 die Bäuerin beim Buttern 12 die Ente 13 die Gans 14 die Haustür [balken] 15 das Fachwerk (die Fachwerk- 16 das Dachfenster (die Dachluke) 17 der Hofhund 18 die Hundehütte 19 die Hühnerleiter [stall] 20 der Einschluß zum Hühner- 21 der Brunnen (die Wasserpumpe, Plumpe) [(Schwengel) 22 der Pumpenschwengel | <ul style="list-style-type: none"> 23 das Brunnenbocken (der Brunnen-trog): a die Tränke 24 der Eimer (Wassereimer) 25 die Magd (Knechte und Mägde: das Gesinde) 26 die Wassertrage (Trage) 27 die Leiter 28 der Heuboden 29 der Kuhstall (Stall, die Stallung) 30 der Taubenschlag 31 die Haustaube (Tauben) 32 der Wetterhahn (die Wetter-, Windfahne) 33 der Kartoffelwäscher 34 der Hahn (Gockelhahn, Gockel) 35 die Henne 36 das Kücken [(Federvieh) 12, 13, 31, 34—36 das Geflügel 37 die Mamsell (beim Hühner- 38 der Hackeklotz [füttern) 39 das Feuerholz (der Holzstapel, die Beuge, Beige) 40 die Hofmauer (Mauer) 41 der Bauer (Landwirt, Landmann, Gutsbesitzer) 42 die Scheune |
|------------------------------------------------------------------------------------------------------------------------------------------------------------------------------------------------------------------------------------------------------------------------------------------------------------------------------------------------------------------------------------------------------------------------------------------------------------------------------------------------------------------------------------------------------------------------------------------------------------------------------------------------------------------------------------------------------------------------------------------------------------------------------------------------------------------------------------------------------------------------------------------|-------------------------------------------------------------------------------------------------------------------------------------------------------------------------------------------------------------------------------------------------------------------------------------------------------------------------------------------------------------------------------------------------------------------------------------------------------------------------------------------------------------------------------------------------------------------------------------------------------------------------------------------------------------------------------------------------------------------------------------------------------------------------------------------------------------------------------------------------------------------------------------------------|

B Der Bauernhof

- | | |
|------------------------------------------------------------------------------------------------------------------------------------------------------------------------------------------------------------------------------------------------------------------------------------------------------------------------------------------------------------------------------------------------------------------------------------|-------------------------------------------------------------------------------------------------------------------------------------------------------------------------------------------------------------------------------------------------------------------------------------------------------------------------------------------------------------------------------------------------------------|
| <ul style="list-style-type: none"> 1 die Scheune 2 das Strohdach 3 das Scheunentor 4 der Silo (Futtersilo, -speicher) 5 das Schwein 6 der Futtertrog (Trog) 7 die Sau (Muttersau) 8 das Ferkel 9 der Göpel: a die Göpelstange 10 der Hund (Hofhund) 11 die Ackerwalze (Walze) [gen] 12 der Jauchewagen (Güllewa- | <ul style="list-style-type: none"> 13 die Jauchepumpe 14 der Pflug 15 das Stallgebäude (der Stall, die Stallung): a das Stallfenster 16 der Brandhaken (Feuerhaken) 17 die Feuerleiter 18 die Halbtür (Niedertür) 19 der Misthaufen 20 der Knecht beim Mistladen (Düngerladen) 21 der Mistwagen (Dung-, Düngerwagen) |
|------------------------------------------------------------------------------------------------------------------------------------------------------------------------------------------------------------------------------------------------------------------------------------------------------------------------------------------------------------------------------------------------------------------------------------|-------------------------------------------------------------------------------------------------------------------------------------------------------------------------------------------------------------------------------------------------------------------------------------------------------------------------------------------------------------------------------------------------------------|

C In der Scheune

- | | |
|----------------------------------------------------------------------------------------------------------------------------------------------------------------------------------------------------------------------------------------------------------------------------------------|---------------------------------------------------------------------------------------------------------------------------------------------------------------------------------------------------------------------------------------------------------------------------------------------------------------------|
| <ul style="list-style-type: none"> 1 das Scheunentor 2 die Tenne 3 die Futterschneidemaschine (Häcksel-, Siedemaschine) 4 die Leiter 5 die Laterne (Stallaterne) 6 die Banse 7 der Rechen 8 die Heugabel | <ul style="list-style-type: none"> 9 der Reisigbesen (Besen) 10 die Mistgabel (Düngergabel) 11 die Sichel 12 die Sense 13 der Dreschflegel 14 der Tragkorb (die Kiepe) 15 das Getreide (wird gedroschen) 16 die Knechte beim Dreschen |
|----------------------------------------------------------------------------------------------------------------------------------------------------------------------------------------------------------------------------------------------------------------------------------------|---------------------------------------------------------------------------------------------------------------------------------------------------------------------------------------------------------------------------------------------------------------------------------------------------------------------|

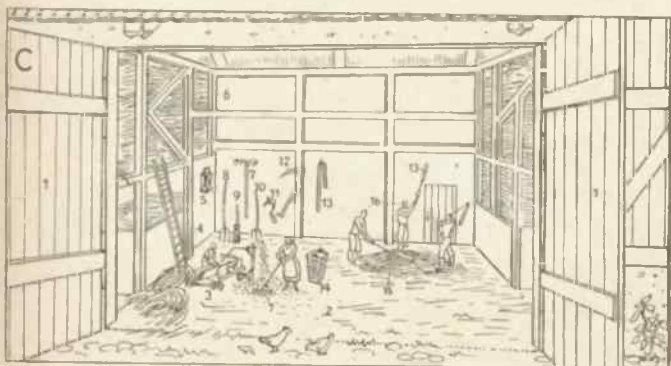

A Die Bodenbearbeitung

- | | |
|----------------------------------------------------------------------------------|------------------------|
| 1 der Bauer (Ackersmann, Landmann) beim Pflügen | 5 die Egge |
| 2 der Pflug (Aekern) | 6 der Zugochse |
| a die Scholle | a das Joch |
| 3 das Ortscheit | 7 der Schollenbrecher |
| 4 das Pferd (der Ackergaul; beide Pferde zusammen: das Gespann, die Besspannung) | 8 der Motorpflug |
| | a der Schlepper |
| | b der Pflug |
| | 9 der Acker (das Feld) |

B Die Aussaat (das Säen)

- | | |
|---------------------------------------|------------------------------------------------------|
| 1 der Sämann (Säemann) | 6 die Dibbelmaschine (eine Sämaschine) |
| a das Saatkorn (Saagut) | 7 der Stempel (ein Sägerät) |
| b das Sätuch | 8 der Feldweg (Lagerat) |
| 2 der Lesestein (Feldstein) | 9 der Feldrain (Rain) |
| 3 der Grenzstein | 10 das Gebüsch (Buschwerk, der Busch) |
| 4 die Drillmaschine (eine Sämaschine) | 11 der Klee Karren (die Klee Karre; eine Sämaschine) |
| 5 das Gespann | |

C Die Heuernte

- | | |
|----------------------------------------------------------|------------------------------------------------|
| 1 der Mäher (Mäher) beim Mähen des Grases (bei der Mahd) | 7 der Heinze (Heinz) |
| a der Wetzstein im Kumpf | 8 die Heuhütte |
| b die Sense mit dem Sensenkorb c | 9 der Heureuter (Reuter, Heureiter) |
| 2 die Magd mit der Harke (dem Rechen) a | 10 das Beladen des Heuwagens (das Heuaufladen) |
| 3 der Heurechen | 11 das Heu auf dem Heureuter |
| 4 die Dränröhre | 12 der Heuwender |
| 5 der Heuhaufen | 13 die Grasmähmaschine |
| 6 das Dengeln der Sense | 14 der Heuwagen (die Heufuhre, eine Fuhre Heu) |
| a der Dengelamöß | 15 der Schwedenreuter |
| b der Dengelhammer | 16 der Heuschöber |

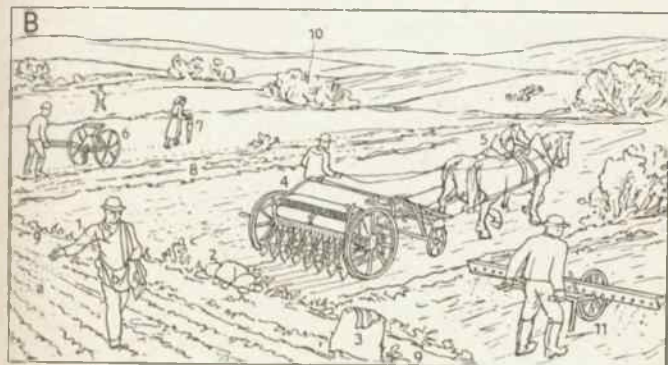

A Die Unkrautbekämpfung

- 1 der Korbwagen (Bauernwagen)
- 2 der Bauer (Landwirt)
- 3 das Kutschpferd
- 4 die Frau beim Unkrauthacken (Jäten): a das Kopftuch
- 5 die Hackmaschine
- 6 das Ochsesgespann

B Die Getreideernte (Kornernte, Ernte)

- 1 die Getreidemähmaschine
- 2 die Garbe (das Gebinde): a das Strohseil
- 3 der Schnitter: a die Sense
- 4 die Magd beim Garbenbinden
- 5 der Feldweg
- 6 der Grenzstein
- 7 das Stoppelfeld
- 8 das Getreidefeld (z. B. Roggen-, Weizen-, Gersten-,
Haferfeld)
- 9 der Grenzrain (Rain, Ort)

C Die Getreideernte

- 1 die Getreidepuppe (Puppe)
- 2 der Knecht beim Getreideaufladen
- 3 der Getreidewagen (Erntewagen)
- 4 das Gespann
- 5 der Pferdejunge
- 6 der Pferderechen
- 7 die Frau beim Ährenlesen
- 8 die Feldscheune
- 9 der Drachen
- 10 die Stiege

D Der Dreschsatz

- 1 der Wasserwagen
- 2 der Maschinist
- 3 das Feuerholz (Kesselholz)
- 4 die Lokomobile
- 5 der Transmissionsriemen (Treibriemen, Riemen)
- 6 der Gutsbesitzer
- 7 der Getreidefeimen (die Feime)
- 8 der Kornsaack (Getreidesack)
- 9 der Dreschkasten
- 10 die Strohpresse
- 11 der Wagen mit den Kornsäcken
- 12 das Stroh (Preßstroh)
- 13 der Abfall
- 14 die Zentesimalwaage (eine Brückenwaage)



A Die Kartoffelernte

- | | |
|------------------------------------------------------------------------------------------------------------------------------------------------------------------------------------------------------------------------------------------------------------------------------------|-------------------------------------------------------------------------------------------------------------------------------------------------------------------------------------------------------------------------------------------------------------------------------------------------------------|
| <p>1 Frau beim Ausmachen (Hacken, Graben) der Kartoffeln
a die Kartoffelhacke</p> <p>2 Frau beim Lesen (Verlesen) der Kartoffeln
a der Korb</p> <p>3 Mann (Landarbeiter, Tagelöhner) beim Lesen (Verlesen) der Kartoffeln
a der Korb</p> <p>4 der Bauer (Landmann)</p> | <p>beim Ausfahren der Kartoffeln mit dem Pflug</p> <p>5 der Kartoffelsack</p> <p>6 die Kartoffelmiete (Kartoffelfeine, der Kartoffelfeim)</p> <p>7 das Kartoffelfeuer</p> <p>8 die Kartoffelschleuder (Kartoffelerntemaschine)</p> <p>9 der Kartoffelwagen (die Kartoffelfuhre)</p> <p>10 der Handwagen</p> |
|------------------------------------------------------------------------------------------------------------------------------------------------------------------------------------------------------------------------------------------------------------------------------------|-------------------------------------------------------------------------------------------------------------------------------------------------------------------------------------------------------------------------------------------------------------------------------------------------------------|

B Die Rübenerte

- | | |
|--------------------------------------------------------------------------------------------------------------------------------------------------------------------------------------------------------------------------------------------|-----------------------------------------------------------------------------------------------------------------------------------------------------------------------------------------------------------------|
| <p>1 die Zuckerfabrik (stellt aus den Zuckerrüben den Rübenzucker [Zucker] her) [Schornstein]
a die Esse (der Schlot,</p> <p>2 die geköpften (entblättert) Zuckerrüben (Rüben)</p> <p>3 Frauen beim Köpfen (Entblättern) der Rüben</p> | <p>4 das Rübenfeld</p> <p>5 der Blätterhaufen</p> <p>6 der Rübenheber</p> <p>7 der Rübenhaufen</p> <p>8 der Rübenwagen</p> <p>9 das Gespann</p> <p>10 die Miete</p> <p>11 Arbeiter beim Einmieten der Rüben</p> |
|--------------------------------------------------------------------------------------------------------------------------------------------------------------------------------------------------------------------------------------------|-----------------------------------------------------------------------------------------------------------------------------------------------------------------------------------------------------------------|

C Das Düngen

- | | |
|---------------------------------------------------------------------------------------------------------------------------------------------------------------------------------------------------------------------------------------------------------------------------------|--------------------------------------------------------------------------------------------------------------------------------------------------------------------------------------------------|
| <p>1 der Jauchewagen (Brüh[e]-wagen) [Brüh[e]faß]</p> <p>2 das Jauchefaß (Gülle[n]-, a der Jaucheverteiler</p> <p>3 die Jauche (Gülle)</p> <p>4 das Streuen von Kunst-</p> <p>5 die Mistfuhre [dünger a der Stallmist</p> <p>6 das Mistbreiten (Ausbreiten des Stallmistes)</p> | <p>a die Mistgabel (Mistforke)</p> <p>b die Misthacke</p> <p>7 die Düngerstreuemaschine</p> <p>8 der Kunstdünger (im Sack)</p> <p>9 die Hecke</p> <p>10 der Misthaufen (Dünger-, Dunghaufen)</p> |
|---------------------------------------------------------------------------------------------------------------------------------------------------------------------------------------------------------------------------------------------------------------------------------|--------------------------------------------------------------------------------------------------------------------------------------------------------------------------------------------------|

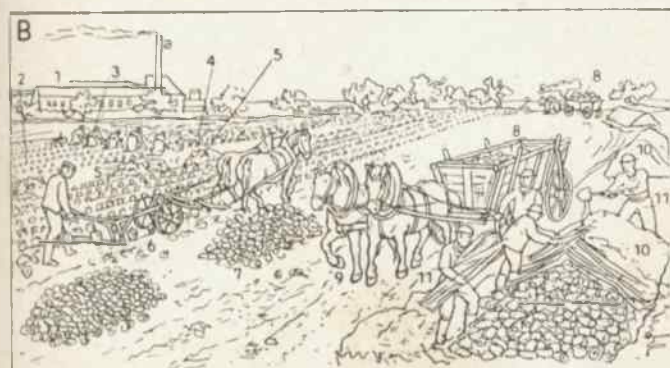

Landmaschinen (landwirtschaftliche Maschinen)

- 1 der Karrenpflug
 - a der Handgriff
 - b der Sterz (die Sterze)
 - c das Streichblech
 - d die Sohle
 - e die Schar (Pflugschar)
 - c-e der Pflugkörper
 - f der Grendel (Grindel)
 - g das Sech (Messersech)
 - h der Vorschäler
 - i die Selbstführung (durch Ketten)
 - k die Brücke (das Joch)
 - l das Landrad
 - m das Furchenrad
 - n der Zughaken
 - o der Karren
- 2 der Kippflug (Pendelpflug)
- 3 der Wiesenpflug
 - a das Scheibensech
 - b das Stützrad
- 4 der Schwingpflug
- 5 der Grubber
- 6 die Scheibenegge
 - a der Teller
 - b das (hochgestellte) Transportrad
 - c der Sitz
 - d der Hebel für die Einstellung
- 7 die Kartoffelerntemaschine
 - a die Schleudergabel
 - b das Schleuderrad
- 8 die Hackmaschine
- 9 der Dreschkasten
 - a der Selbststeinleger
 - b der Schüttler
 - c die Trommel
 - d der Entgranner
 - e die (zweite) Reinigung
 - f der Sortierzylinder
 - g der Elevator
 - h die Schmutzabgabe (für Sand, Steinchen, Unkraut)
 - i die (erste) Reinigung
 - k die Schüttlerwelle
 - l die Strohpresse

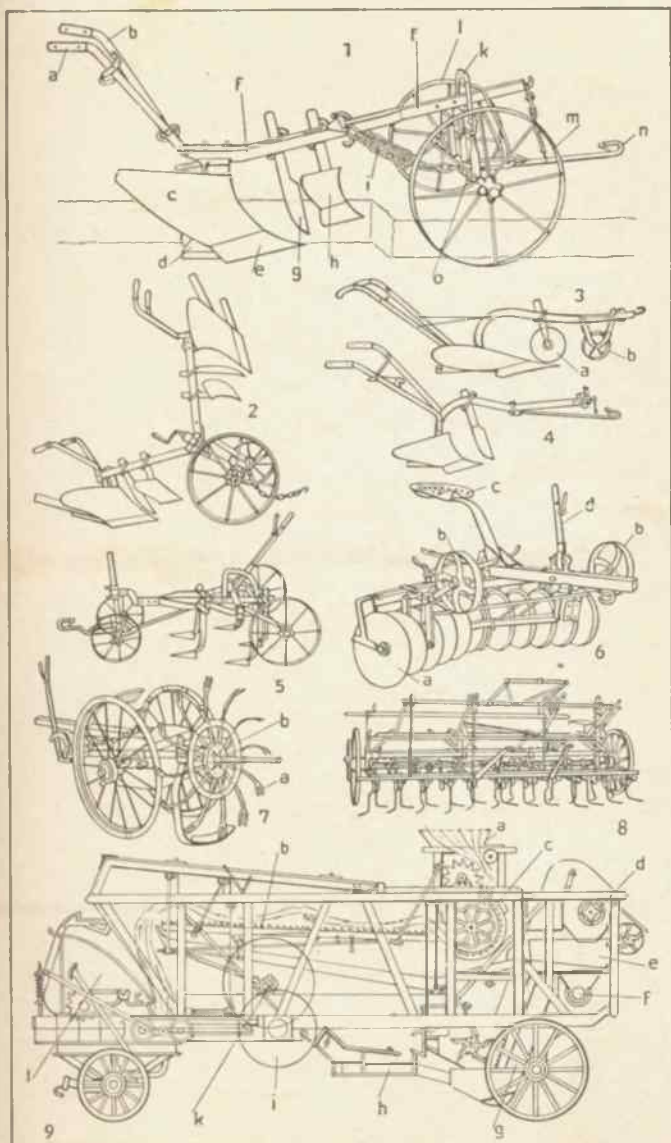

Feldfrüchte

Feldfrüchte (Erzeugnisse des Ackerbaues, Landwirtschaftsprodukte)

- | | |
|------------------------------------------------------------------------------------------------------------------------------|--------------------------------------------------------------------------------------------------------------------------------------------------------|
| 1 die Ähre vom Roggen
(Korn)
a das Mutterkorn, durch
einen Pilz (Schmarotzer,
Parasiten) entartetes
Samenkorn | 6 der Weizen |
| 2 der bestockte Halm
a der Halm
b der Knoten
c das Blatt
d die Blattscheide (Scheide) | 7 der Spelz (Spelt, Dinkel,
Emmer) |
| 3 das Ährenchen (Teil der Ähre)
des Roggens
a die Spelze
b die Granne
c das Samenkorn (Korn) | 8 die Gerste |
| 4 die Keimpflanze
a der Samen (das Samen-
korn)
b der Keimling
c die Wurzel mit
d Wurzelhaaren | 9 der Hafer |
| 5 das Blatt
a die (Blatt-) Spreite
b die Blattscheide
c das Blatthäutchen | 10 der Reis |
| | 11 der Mais (das Welsch-
korn)
a der Fruchtblüten-
stand
b die Griffel
c der Staubblütenstand
d der (Mais-) Kolben
e das Maiskorn |
| | 1–11 Getreide, Körner-
früchte, Zerealien |
| | 12 die Kartoffel
a die Knolle (Kartoffel)
b das Blatt (Kraut)
c die Blüte |
| | 13 die Zuckerrübe
a die Wurzel (Rübe) |
| | 11–13 Hackfrüchte |

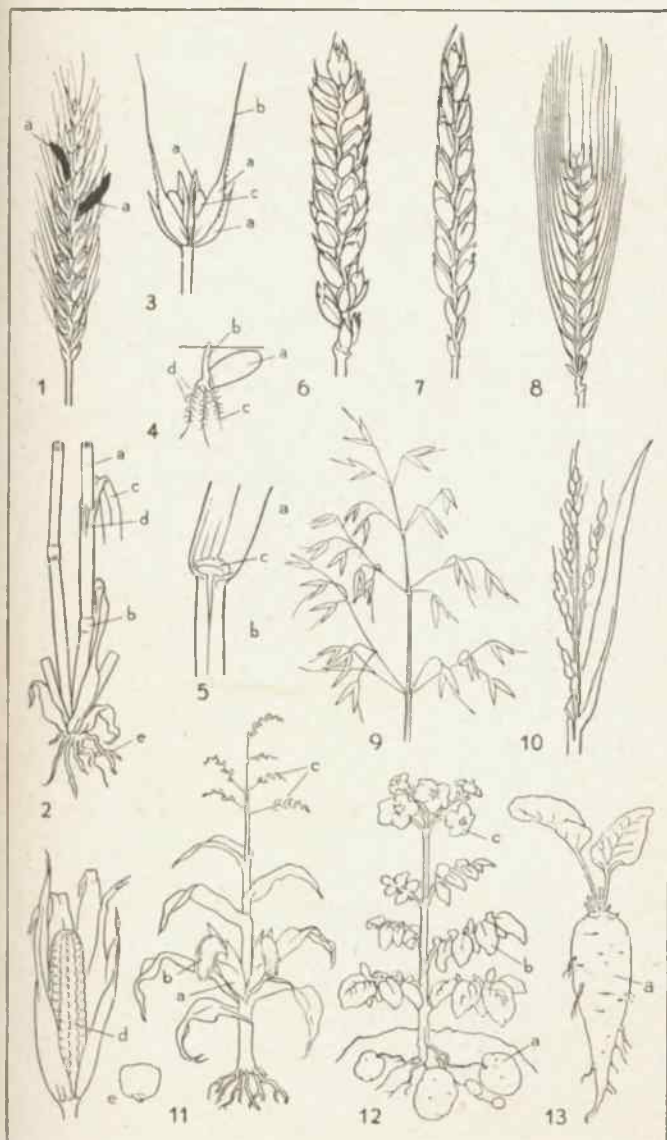

A Die Sennwirtschaft (Almwirtschaft, Sennerei)

- 1 die Sennhütte
 - a die Niedertür
 - b die Sennerin (beim Käsebereiten)
 - c der Milchraum
 - d der Schuppen
 - e der Wohnraum
- 2 der Melker (Senne, Senn; beim Melken)
 - a der Melkschemel
- 3 die Kuh
 - a die Kuhglocke (Kuhshelle)
 - b das Euter
- 4 der Heinze (Heinz, Kleereiter) mit dem Heu a
- 5 der Äpler
 - a der Bergstock
 - b die Holzkiepe
 - c das Feuerholz
- 6 das Gatter
- 7 die Almwiese (Alm, Alp, Alpe, Matte, der Almanger)

B Die Schäferei

- 1 der Schafstall
- 2 die Schafhürde (der Pferch)
- 3 die Schafschur
 - a das Vlies
- 4 der Schäferkarren
- 5 der Schäferhund
- 6 der Schäfer (Schafhirt, Hirt)
 - a der Schäferstab mit dem Sandlöffel
 - b die Hirtentasche
- 7 die Schafherde (Herde)

C Die Pferdekoppel

- 1 die Weide (Koppel)
- 2 die Stute
- 3 das Fohlen (Füllen)
- 4 der Futtertrog
- 5 der Bach
- 6 die Pferdeschwemme

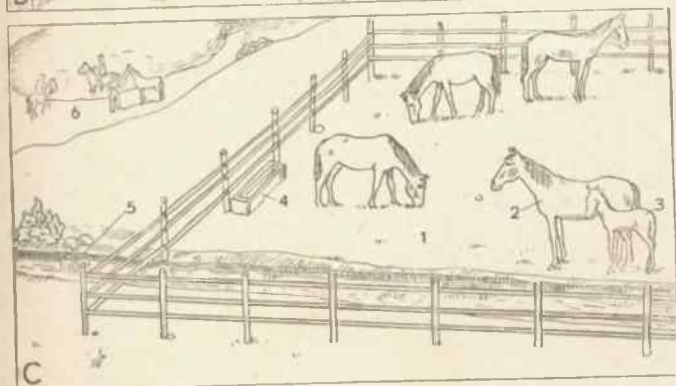
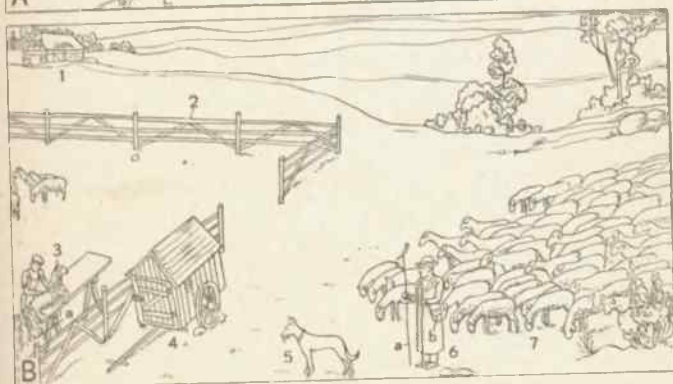
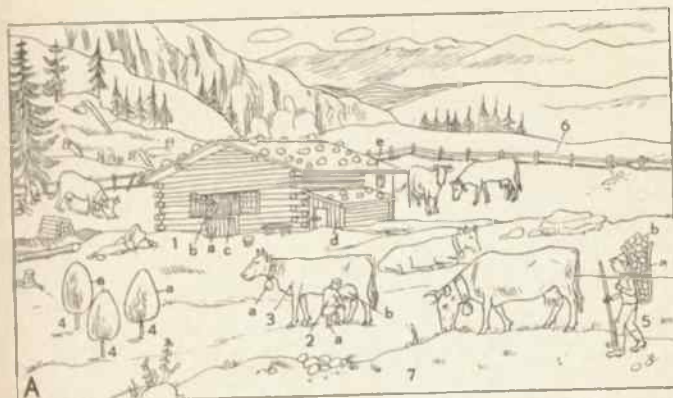

A Der Kuhstall (Rinderstall)

- 1 die Kuh (das Rind)
- 2 die Laufkette
- 3 der Futtertisch
- 4 die Selbsttränke
- 5 der Kuhfladen (Dünger)
- 6 die Jauchenrinne
- 7 der Gang

B Der Pferdestall

- 1 das Strohbandel
- 2 die Stallaterne
- 3 die Mistgabel
- 4 das Kunt (Kummet)
- 5 der Stallbursche
- 6 das Pferd im Pferdestand (Einzelstand, in der Box)
- 7 die Strohschütte (Streu)
- 8 die Krippe
- 9 die Heuraufe (Raufe)
- 10 der Querbalken (Querbaum)
- 11 die Kette

C Der Schweinestall

- 1 die Ferkelbox
- 2 der Futtertrog
- 3 die Jauchenrinne
- 4 das Ferkel
- 5 die Box (der Schweinekoben)
- 6 der Jauchenabfluß
- 7 der Jauchenauslauf
- 8 der Ferkeldurchlaß
- 9 die San

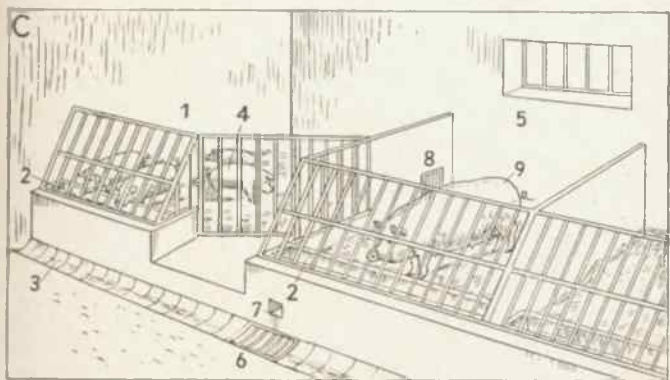
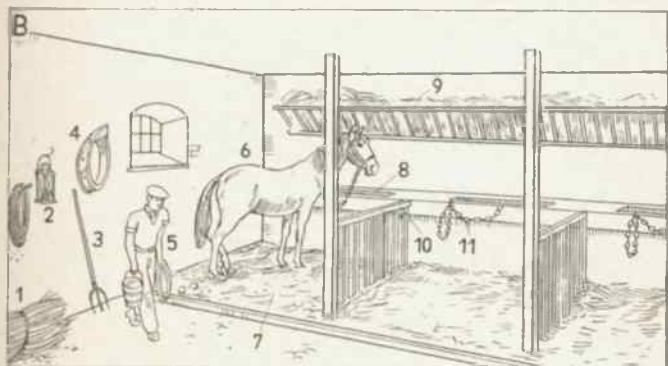
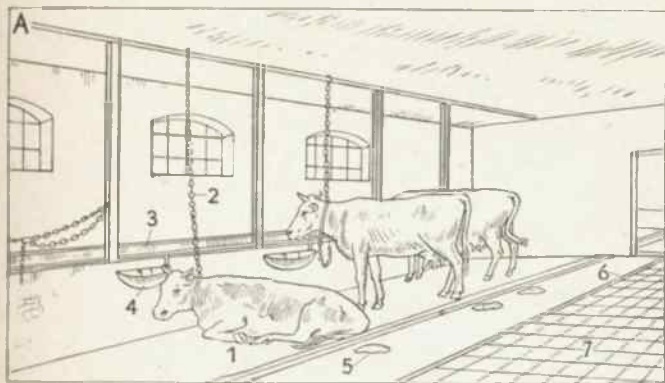

- 1 der Rotklee (Klee)
- 2 der Bastardklee
- 3 der Inkarnatklee
- 4 die Luzerne (der Ewige Klee)
- 5 die Esparsette
- 6 die Serradelle (Serradella, der Vogelfuß)
- 7 die Saubohne (Pferdebohne)
- 8 die Lupine
- 9 die Wicke
- 10 der Senf
- 11 die Runkelrübe
- 12 der Buchweizen (das Heidekorn)

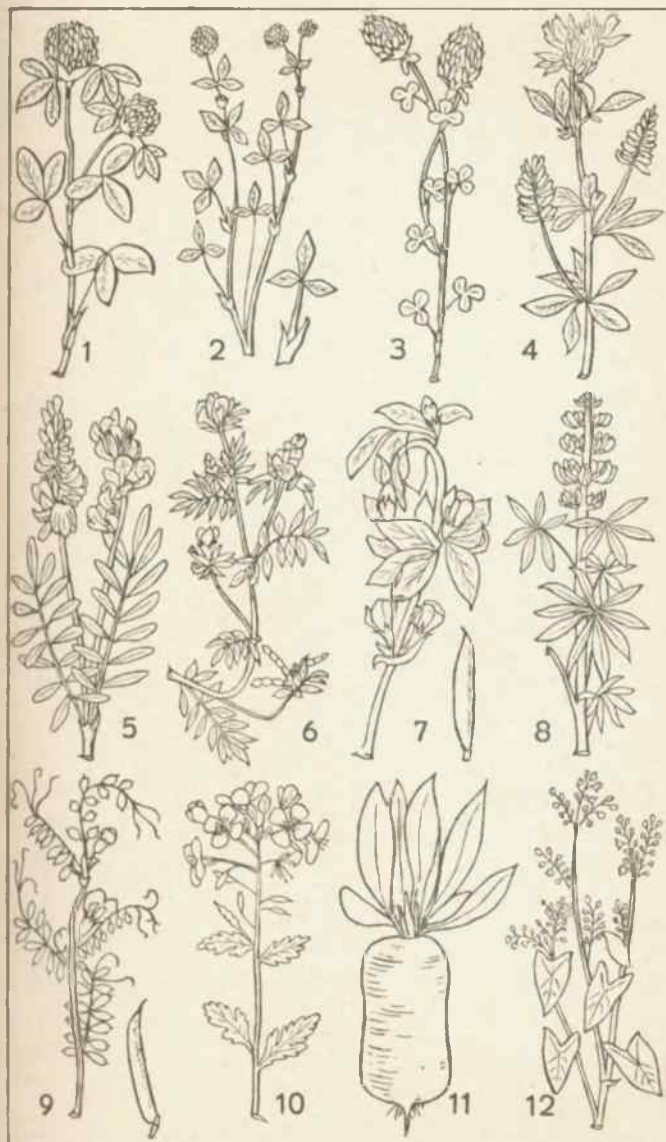

A Vor der Molkerei

- | | |
|---------------------------------|------------------------------------|
| 1 der Milchwagen | 4 die Milchkanne |
| 2 der Milchmann (Milchkutscher) | 5 der Kasten mit der Flaschenmilch |
| 3 der Molker | 6 die Laderampe (Rampe) |

B In der Molkerei

- | | |
|---------------------------------------------------|--------------------------------------------------------------|
| 1 das Butterfaß | 8 die Milchkanne |
| 2 die Transmission (der Riemen) | 9 der Kasten mit der Flaschenmilch (die Vorzugs-, Kühlmilch) |
| 3 die Milchzentrifuge (Zentrifuge, Milchscheider) | 10 die Dauererhitzungs-
wanne |
| 4 die Kälteerzeugungs-
anlage | 11 der Milchprüfer |
| 5 der Butterfertiger | 12 die Milchflasche (mit
der Flaschenmilch) |
| 6 der Molker | |
| 7 der Milchbottich | |

C Molkereigeräte

- | | |
|---------------------------------------------------------|---------------------------------------------------------------------|
| 1 die Käsepresse | 4 eine „Kleinmolkerei“ |
| a der Preßtisch | a die Zentrifuge (Milch-
scheider) zum Ent-
rahmen der Milch |
| b das Handrad | b das Butterfaß (Sturz-
butterfaß) |
| c der Preßhebel | c der Butterknetter (zum
Entfernen anhaften-
der Buttermilch) |
| 2 der Milchkühler | |
| 3 die Flaschenfüllvorrich-
tung | 5 der Milchfilter (im
Durchschnitt) |
| a die Füllmaschine | a das Filtrierpapier |
| b die Verschlußmaschine
für Pappdeckelver-
schluß | |
| c der Transportkasten
für Flaschenmilch | |

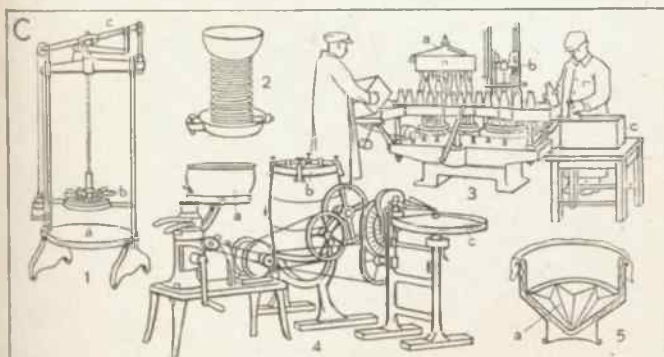
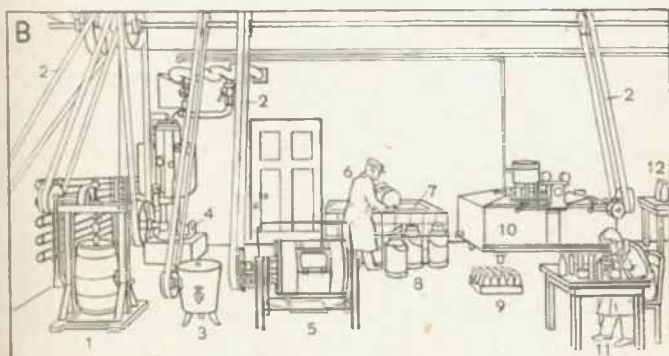
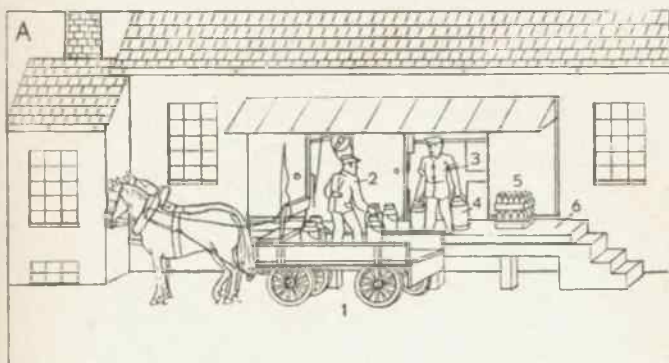

- | | |
|------------------------------------------------------------------------------------------------------------------------------------------------------------------------------------------------------------------------------------------------------------------------------------------------------------------------------------------------------------------------------------------------------------------------------------------------------------------------------------------------------------------------------------------------------------------------------------------------------------------------------------------------------------------------------------------|--------------------------------------------------------------------------------------------------------------------------------------------------------------------------------------------------------------------------------------------------------------------------------------------------------------------------------------------------------------------------------------------------------------------------------------------------------------------------------------------------------------------------------------------------------------------------------------------------------------------------------------------------------------------------------------------------------------------------------------------------------------------------------------------------------------------------------|
| <p>1 das Kückenheim
 a die künstliche Glucke
 b die Torfstreu (Streu)
 c die Sitzstange
 d die Esse (der Schornstein der künstlichen Glucke)
 e das Fenster
 f das Einschlupfloch
 g der Schiebedeckel des Einschlupfloches</p> <p>2 der Futtertrog
 3 die Kücken tränke
 4 der Tränkeimer
 5 der Futternapf
 6 der (begraste) Auslauf
 7 das Kücken (Küken, Küchlein)
 8 das (engmaschige) Drahtgitter
 a der Pfahl
 b die Gittertür
 c der selbsttätige Türverschluß (Türschließer)
 9 die Legehalle
 a das (verstellbare) Fenster
 b der gedeckte Einschlupf</p> <p>10 die Henne
 11 die Gehilfin</p> | <p>12 der Geflügelzuchtmeister (Geflügelzüchter)
 13 das Sonnendach (über dem Staubbad)
 14 der Lichtmast (Stromzu-
 leitung zur künstlichen
 Frühbeleuchtung, Tages-
 verlängerung zur Er-
 höhung der Eierzeugung)
 15 der Versandkorb für
 Kücken
 16 die Geflügelmarke (am
 Flügel, zur Kennzeich-
 nung des einzelnen
 Huhns)
 17 der Fußring (zur Kenn-
 zeichnung)
 18 der Eierversandkasten
 19 der Futtertisch für
 Trockenfutter
 20 der Silo für Grünfutter:
 a gefüllt, b leer
 21 die Eierwaage (Eiersor-
 tiermaschine)
 22 der Grünfutterschneider
 (die Futterschneidema-
 schine) [nestern
 23 das Gestell mit Fall-
 a das Fallnest offen
 b geschlossen (besetzt
 mit eilegender Henne)</p> |
|------------------------------------------------------------------------------------------------------------------------------------------------------------------------------------------------------------------------------------------------------------------------------------------------------------------------------------------------------------------------------------------------------------------------------------------------------------------------------------------------------------------------------------------------------------------------------------------------------------------------------------------------------------------------------------------|--------------------------------------------------------------------------------------------------------------------------------------------------------------------------------------------------------------------------------------------------------------------------------------------------------------------------------------------------------------------------------------------------------------------------------------------------------------------------------------------------------------------------------------------------------------------------------------------------------------------------------------------------------------------------------------------------------------------------------------------------------------------------------------------------------------------------------|

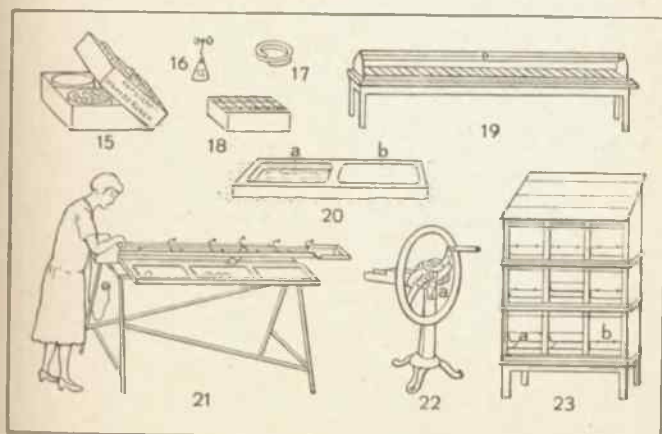
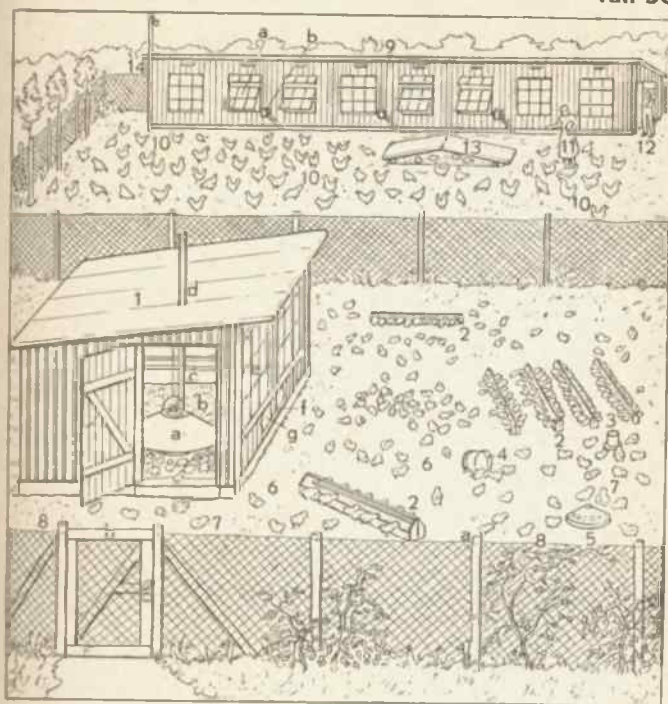

Hauttiere

Hauttiere (Vieh)

- 1 das Rind (Hausrind; hier: die Kuh)
 - a das Euter
 - b die Zitze (der Strich; alle Zitzen: das Gesäuge)
- 2 das Pferd (hier: der Hengst; das weibliche Tier: die Stute, das verschnittene männliche Tier: der Wallach)
- 3 der Esel (Hausesel, das Grautier)
 - a die Traglast
- 4 das Maultier (die Mule; ein Mischling, Bastard von Esel und Pferd)
- 5 das Schwein (Hausschwein; das weibliche Tier: die Sau, das männliche Tier: der Eber)
- 6 das Schaf (das männliche Tier: der Schafbock, Widder, das verschnittene männliche Tier: der Schöps, Hammel)
- 7 die Ziege (das männliche Tier: der Ziegenbock)
 - a der Ziegenbart
- 8 das Kaninchen (Hauskaninchen, Karnickel, der Stallhase; das männliche Tier: der Rammler, Bock)
- 9 die Katze (Hauskatze; hier: eine Angorakatze; das männliche Tier: der Kater)
- 10 der Hund (Haushund; hier: ein Leonberger; das männliche Tier: der Rüde, das weibliche Tier: die Hündin; das Junge: der Welp)
- 11 das Haushuhn (Huhn)
 - a die Henne
 - b der Hahn
 - c der Kamm (Fleischkamm)
 - d der Wangenfleck
 - e der Kehllappen
 - f die Sichelfeder (am Sichelschwanz)
 - g der Sporn
- 12 das Perlhuhn
- 13 der Truthahn (der Puter; das weibliche Tier: die Truthenne, Pute)
- 14 der Pfau (Pfauhahn)
- 15 die Taube (Haustaube; das männliche Tier: der Tauber, Täuberich)
- 16 die Gans (Hausgans; das männliche Tier: der Gänse-
rich, Gansert)
- 17 die Ente (Hausente; das männliche Tier: der Erpel,
Enterich)
 - 11-17 das Geflügel (Hausgeflügel)

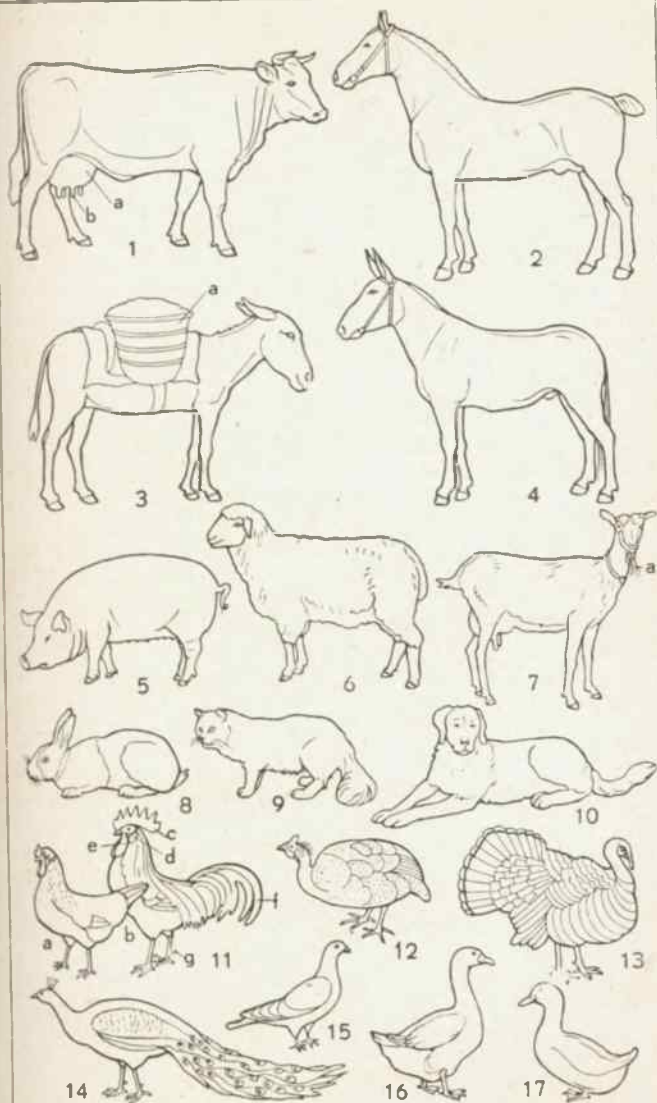

Pferd I

A Die äußere Form (das Exterieur)

- | | |
|-------------------------|-----------------------------------------------------|
| 1 das Ohr | 22 das Vorderknie (die Vorderfußwurzel, Handwurzel) |
| 2 der Schopf | 23 der Mittelfuß (die Mittelhand, Röhre) |
| 3 die Stirn | 24 die Kote |
| 4 das Auge | 25 die Fessel |
| 5 das Gesicht | 26 der Huf |
| 6 die Nase | 27 die Kastanie |
| 7 die Nüster | 28 die Sporader |
| 8 die Oberlippe | 29 der Rücken (Rügend) |
| 9 das Maul | 30 die Lende (Nieren) |
| 10 die Unterlippe | 31 die Kruppe (das Kreuz) |
| 11 die Ganaschen | 32 die Hüfte |
| 12 das Genick | 33 die Kniescheibe |
| 13 die Mähne | 34 die Rute |
| 14 der Kamm | 35 die Hinterbacke |
| 15 die Seite des Halses | 36 die Hose (der Unterschenkel) |
| 16 die Kehle | 37 das Sprunggelenk |
| 17 der Widerrist | 38 der Schweif (Schwanz) |
| 18 die Schulter | |
| 19 die Brust | |
| 20 der Ellbogen | |
| 21 der Vorarm | |

B Pferderassen

- 1 das Vollblut, 2 das Warmblut, 3 Belgisches Arbeitspferd (Kaltblut), 4 der oder das Pony (Kaltblut)

C Die Gangarten

- | | |
|----------------------------|---------------------------------------------|
| 1 der Schritt | Schwebens mit allen vier Füßen |
| 2 der Paßgang | |
| 3 der Trab | b im Augenblick des Aufsetzens (Aufsetzens) |
| 4 der Galopp (Linksgalopp) | mit den beiden Vorderfüßen |
| 5 die Karriere | |
| a im Augenblick des | |

A

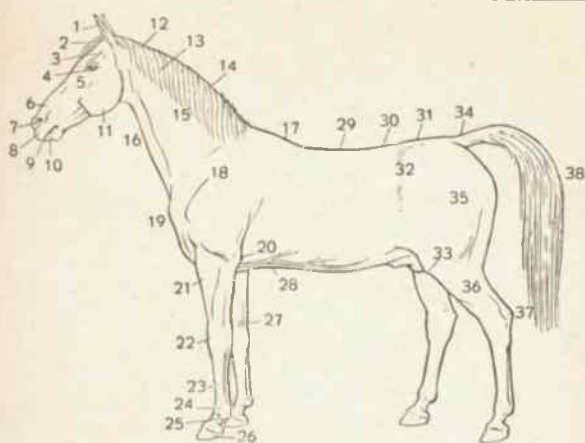

B

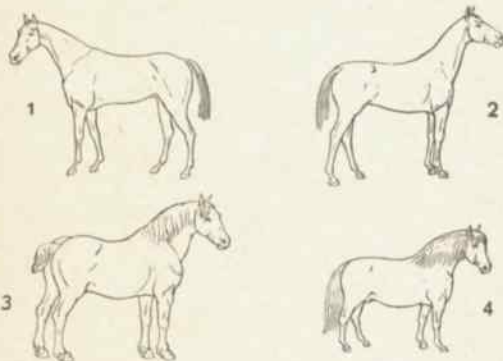

C

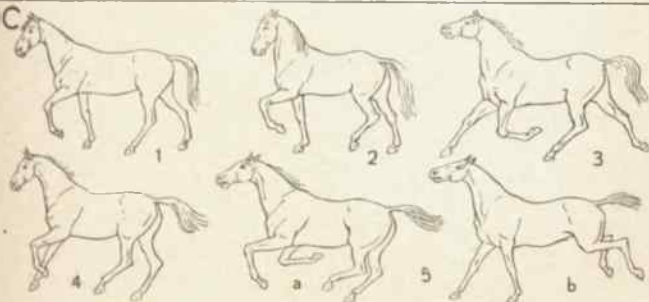

Pferd II

A Die Reitkunst (die Hohe Schule)

- | | |
|--------------------|-----------------------------|
| 1 die Piaffe | 4 die Levade |
| 2 der Schulschritt | 5 die Kapriole (Sprung) |
| 3 die Passage | 6 die Kurbette (der Bogen-) |

B Das Geschirr

- | | |
|--------------------------------------|---------------------------------------------------------------------------------------------------------------------------------|
| 1 das Arbeitsgeschirr (Kumtgeschirr) | s der Zuggurt |
| a der Nasenriemen | t der Zügel |
| b das Backenstück (die Trense) | a—e das Kopfgestell (die [auch: der oder das] Halfter); f und g gehören zum Gebiß; a—g und t der Pferdezaum, Zaum, das Zaumzeug |
| c der Stirnriemen | 2 das Sielengeschirr (Juckergeschirr) |
| d das Genieckstück | a die Scheuklappe |
| e der Kehltrien | b der Aufhaltering |
| f die Kinnkette (Kandarenkette) | c das Brustblatt |
| g die Kandare (Schere) | d die Gabel |
| h der Zughaken | e der Halsriemen |
| i das Kumt (Spitzkumt, Kummel) | f der Kammdeckel |
| k die Schalanken | g der Rückenriemen |
| l der Kammdeckel | h der Zügel |
| m der Bauchgurt | i der Schweifriemen |
| n der Sprenggurt | k der Strang |
| o die Aufhalkette | l der Bauchgurt |
| p die Deichsel (blatt) | |
| q der Strang (das Zieh-) | |
| r der Notbauchgurt (Bauchnotgurt) | |

C Gegenstände für Reitsport und Pferdepflege

- | | |
|------------------------------------------|-------------------------|
| 1 der Bocksattel (der Ungarische Sattel) | a der Sitz |
| a der Sitz | b der Sattelknopf |
| b der Vorderzwiesel | c das Seitenblatt |
| c der Hinterzwiesel | d die Pausche |
| d das Seitenblatt | e das Sattelkissen |
| e die Trachten | 3 der Sporn |
| f der Bügelriemen | a der Anschlagsporn |
| g der Steigbügel (Bügel) | b der Anschnallsporn |
| h der Woilach (eine Decke, ein Tuch) | 4 das Hohlgebiß (Gebiß) |
| 2 die Pritsche (der Englische Sattel) | 5 das Maulgatter |
| | 6 der Striegel |
| | 7 die Kardatsche |

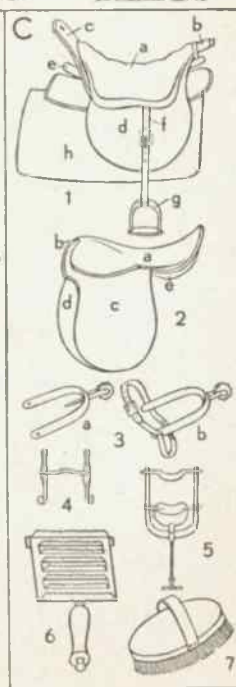
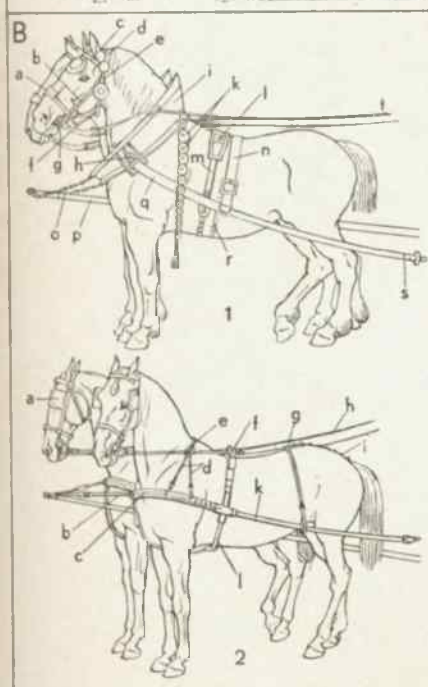
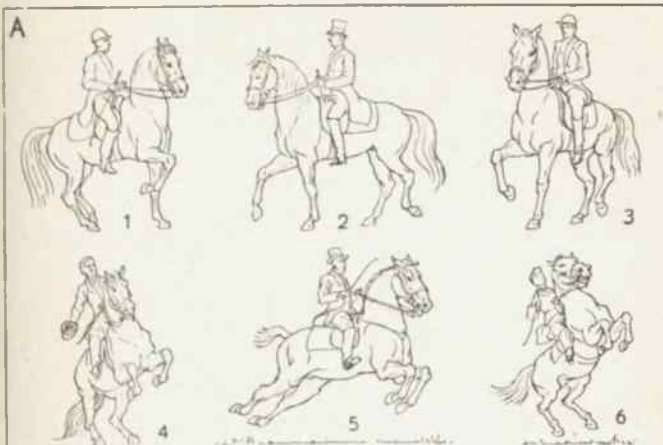

A Mittelalterliche Waldbienenzucht

- | | |
|-----------------------------------------------------------------------------------|------------------------------------------------------------|
| 1 der Zeidler (Beutner), eine Beute
zeidelnd (Honigwaben ausschnei-
[dend]) | 6 das Zeidelzeichen (Eigentumszei-
chen) am Bienenbauin |
| 2 der Zeidelsack | 7 der Zeidlergehilfe |
| 3 das Zeidelmesser | 8 die Honigbütte |
| 4 die Beutnerschaukel | 9 der Wabenkorb |
| 5 die Beute (Baumbente, der Bienen-
stock im Baume) | |

B Veralteter Bienenstand

- | | |
|-------------------------------|-----------------------------------------|
| 1 der Bienenstand | a der Bienenschwarm (Schwarm) |
| a der Bienenkorb (Stülpkorb) | b der Bienenkorb |
| b das Flugloch [schwarms | c die Hakenstange (der Brand-
haken) |
| 2 das Einfangen eines Bienen- | |

C Neuzeitlicher Bienenstand

- 1 das Bienenhaus, a das Flugloch, 2 der Imker (Bienenzüchter, -vater)

D Die Riesen-Klotzbeute

E Die Bienenbehausung

- | | |
|-------------------------------------------------------|--------------------------------|
| 1 die Klotzbeute | b der Brutraum |
| a das Verschlussbrett | c die Verschlusswand |
| 2 der Bienenkasten (die Ständer-
beute) [gestellt] | 3 Korbbienen vor dem Schwärmen |
| a der Honigraum (ohne Waben dar | a der Stülpkorb |
| | b das Schwärmenetz |

F Die Wabe

- | | |
|-------------------------------------------------|------------------------------------------------------|
| 1 die Königinnenzelle | 6 die mit Pollen (Blütenstaub) an-
gefüllte Zelle |
| 2 die halbfertige Königinnenzelle | 7 das Ei |
| 3 die schlüpfende (auskriechende)
Königin | 8 die Larve |
| 4 die (große) Drohnenzelle, mit Ei | 9 die geschlossene Zelle mit Puppe
(Puppenwoge) |
| 5 die geschlossene (gedeckelte) Ho-
nigzelle | |

G Der Imker

- | | |
|-------------------------------------|--------------------------------------------|
| 1 der Stülpkorb (umgestülpt) | 4 der Bienenschleier |
| 2 die Honigwabe | 5 die Bienenpfeife (eine Rauch-
pfeife) |
| 3 der Imker (Bienenzüchter, -vater) | |

H Die Kasten (Klassen) der Biene (Imme)

- | | |
|-----------------------------------------------------|-----------------------------|
| 1 die Arbeiterin (Arbeitsbiene) | c der Kopf |
| 2 die Königin (der Weisel, das Bie-
nonweibchen) | d die Brust (der Brustteil) |
| 3 die Drohne (das Bienenmännchen) | e der Vorderflügel |
| a der Fühler | f der Hinterflügel |
| b das Auge | g der Hinterleib |
| | h das Bein |

I Die Kunstwabe

- | | |
|----------------------------------|------------------------------|
| 1 der Rahmen (das Rähmchen) | Wabe, auf der die Bienen die |
| 2 die Bodenwand (Rückenwand) der | Wachszellen errichten |

K Die Honigschleuder

- a der Ausfluß, b der Elmer mit Honig

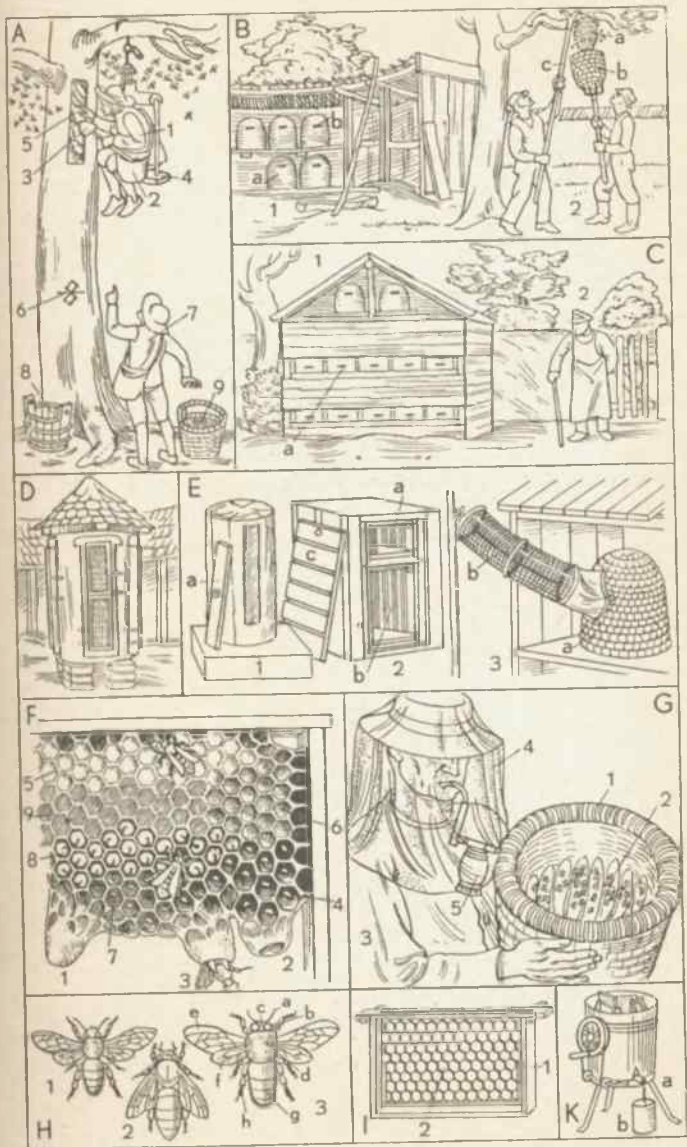

A Die Pelztierfarm

(z. B. eine Fuchsfarm, Silberfuchsfarm)

- 1 das Gehege (Gatter)
- 2 das Drahtgeflecht
- 3 der Silberfuchs
- 4 die Fuchshütte
- 5 der Wachturm
- 6 die Bogenlampe

B Pelztiere

- 1 der Silberfuchs
- 2 der Weißfuchs
- 3 das Wiesel (ähnlich: das Hermelin)
- 4 das Feh (Eichhörnchen)
- 5 das Opossum
- 6 der Edelmarder
- 7 der Waschbär
- 8 der Iltis
- 9 der Skunk (das Stinktier)
- 10 die Nutria (Biberratte)
- 11 der Seeotter
- 12 die Chinchilla (Wollmaus)
- 13 der Zobel
- 14 die Bisamratte
- 15 der Nerz (Nörz)

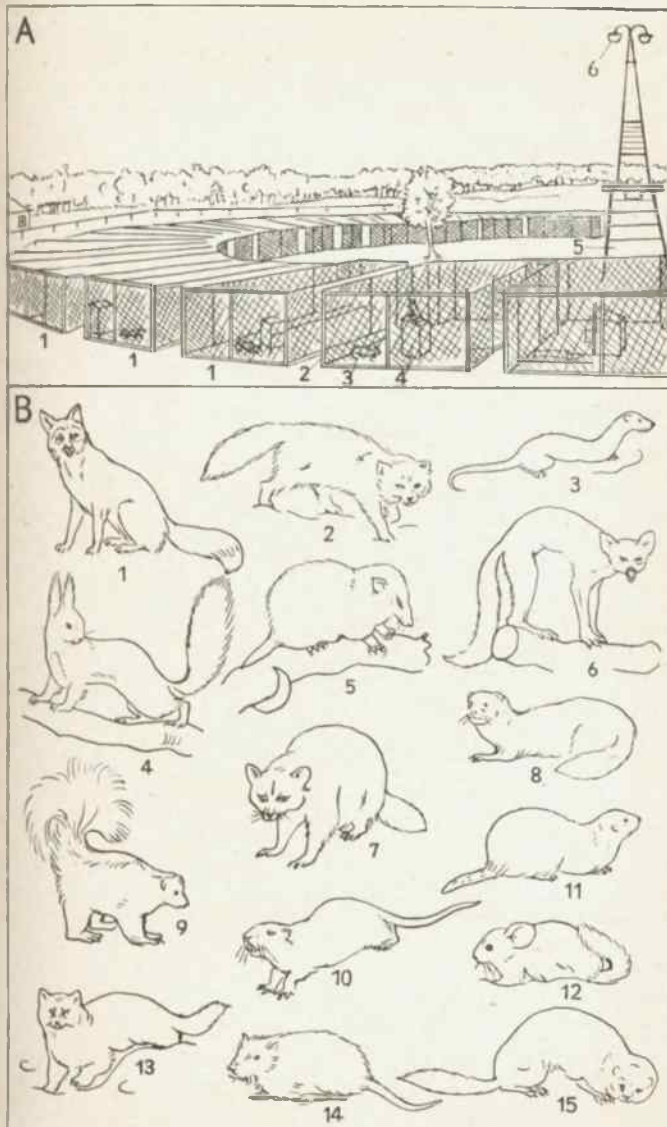

Die Gärtnerei (der Gartenbaubetrieb)

- | | | |
|----------------------------------------------------------------------|---------------------------------------------------------------|----------------------------------------------------|
| 1 das Warmhaus (Treibhaus, Vermehrungshaus, Kulturhaus, Kal-darium) | a verstopfte (pikierte) Pflanz-chen [treiberei] | 24 der Setzkasten (Pflanzkasten) |
| a der Heizraum | b getriebene Blumen (Früh- | 25 das Laufbrett |
| b die Esse (der Schornstein) | c verstopfte (eingetopfte) Pflan-zen (die Topfpflanzen) | 26 der Rechen (die Harke) |
| c die Drahtbefestigung der Esse | 10 das Mistbeetfenster | 27 die Backsteineinfassung |
| d das Glasdach | 11 das Wasserbassin (der Wasser-kasten) [hahn] | 28 die Bank (Gartenbank) |
| e die Lüftungsklappe | a das Wasserrohr mit Wasser- | 29 die Gießkanne |
| 2 das Deckbrett (der Deckladen, das Schattenbrett, Schattier-brett) | 12 der Erdhaufen (die gebrauchsfertige, fertige Erde, Garten- | a der Bügel (Schweizerbügel) |
| 3 der Windmotor | 13 die Baumschule [erde] | b die Brause |
| a das Windrad | 14 das Drahtgitter (der Draht-zaun, Gitterzaun) | 30 die Kübelpflanze: a der Kübel, b der Traggriff |
| b die Windfahne | 15 der Schlauchwagen | 31 der Komposthaufen (oder Misthaufen, Laubhaufen) |
| 4 der Hochbehälter (das Wasser-reservoir) | 16 der Gartenschlauch (Wasser-schlauch) | 32 die Mistgabel (Mistforke) |
| 5 der Pflanztisch | 17 der Sprenger (Regner, die Be-regnungsvorrichtung) | 33 der Durchwurf (das Erdsieb, Stehsieb) |
| 6 das temperierte Haus | 18 das Blumenbeet | 34 die Erdschaufel (Schaufel) |
| 7 das Kalthaus (ein Erdhaus) | 19 das Gemüsebeet | 35 der Gärtnerbursche |
| a die Treppe zum Erdhaus | 20 die Ringeinfassung | 36 die Schubkarre (Schiebkarre, der Karren) |
| 8 die Rollmatte (Strohmatte; ähn-lich: die Schattenmatte) | 21 der Blumentopf (Blumenasch, | 37 der Versandkorb |
| 9 das Mistbeet (Frühbeet, Warm-beet, Treibbeet, der Mistbeet-kasten) | 22 der Spaten [Scherben] | 38 die Preistafel |
| | 23 der Gärtner | 39 der Verkaufsstand |
| | | a das Schutzdach (die Markise) |
| | | b der Ladentisch (Verkaufs-tisch) |
| | | 40 das Firmenschild [tisch] |

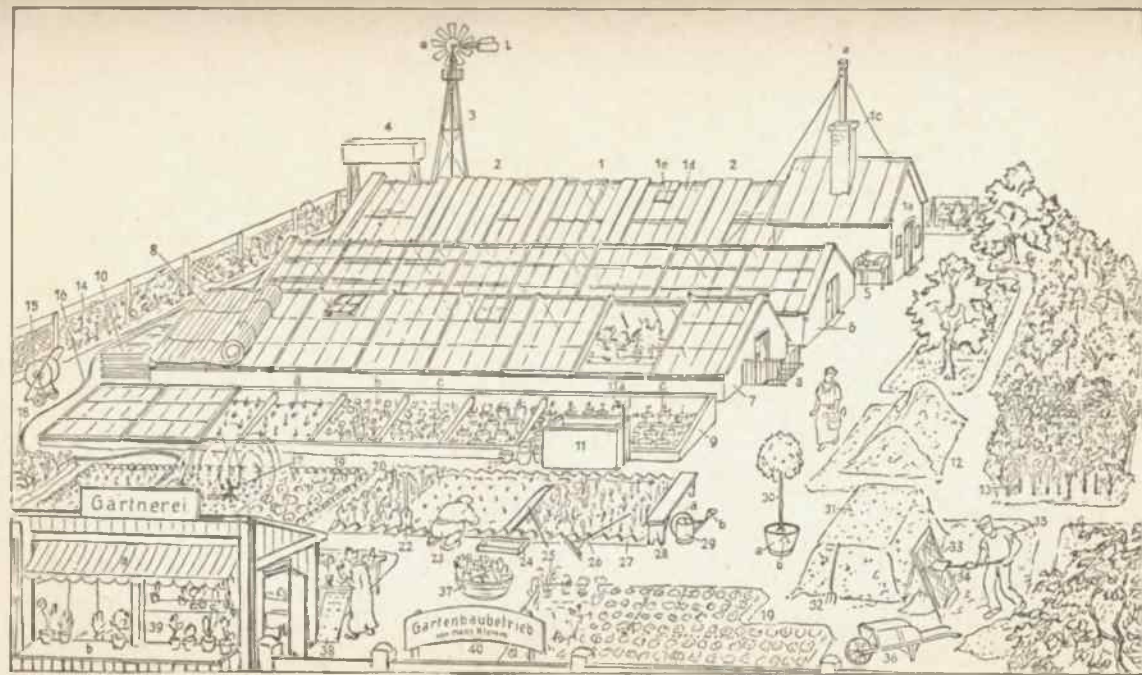

A Der Wald (Forst, Hart, das Holz)

- | | |
|-------------------------------------------------------------------------------------------------------------------------------------------------------------------------------------------------------------------------------------------------------------------------------------------------------------------------------------------------|----------------------------------------------------------------------------------------------------------------------------------------------------------------------------------------------------------------------------------------------------------------------------------------------------------------------------------------|
| <ol style="list-style-type: none"> 1 der Hochwald (ein Kiefern-
hochwald, Föhrenwald) 2 die Schneise (das Gestell)
a das Jagen (zwischen den
Schneisen) 3 die Schonung (Pflanzung) 4 das Jungholz (wenn be-
sonders dicht: Dickicht,
Dickung) 5 der Pflanzgarten (Forst- | <ol style="list-style-type: none"> garten, Kamp, Saatkamp,
Saatschule) [gitter) 6 der Drahtzaun (das Draht- 7 der Kahlschlag (die Ro-
dung) mit den Baum-
stümpfen: a der Baum- 8 das Wildgatter [stumpf
a der Stacheldraht 9 das Gebüsch (Gestrüpp,
Unterholz) |
|-------------------------------------------------------------------------------------------------------------------------------------------------------------------------------------------------------------------------------------------------------------------------------------------------------------------------------------------------|----------------------------------------------------------------------------------------------------------------------------------------------------------------------------------------------------------------------------------------------------------------------------------------------------------------------------------------|

B Das Holzfällen (Holzschlagen)

- | | |
|--------------------------------------------------------------------------------------------------------------------------------------------------------------------------------------------------------------------------------------------------------------------------------------------------------------------------------------------------------------------------------------------------------------------------------------------------------------------------|-----------------------------------------------------------------------------------------------------------------------------------------------------------------------------------------------------------------------------------------------------------------------------------------------------------------------------------------------------------------------------------------------------------------------------|
| <ol style="list-style-type: none"> 1 der Holzarbeiter (Holzer,
Holzhauer) 2 der Wendehaken 3 der gefällte Baumstamm
(Stamm, Baum)
a der Jahresring [gen 4 der Holzarbeiter beim Sä- 5 die Säge (eine Trummsäge) 6 der Baumstumpf (Stock,
Wurzelstock, die Stubbe,
der Stubben) 7 das Holzfuhrwerk (die
Holzfuhre) 8 der Reisighaufen 9 das Raummeter Holz | <ol style="list-style-type: none"> 10 der Holzfäller 11 die Axt 12 die Rinde (Lohrinde; von
der Eiche), zum Trocknen
aufgestellt 13 der Förster, mit Dackel 14 der Arbeiter beim Ein-
brennen von Nummern
in den Baumstamm
a das Brenneisen 15 das Reisigbündel 16 der Holzweg (führt nur
bis zum Platz des Holz-
füllens) |
|--------------------------------------------------------------------------------------------------------------------------------------------------------------------------------------------------------------------------------------------------------------------------------------------------------------------------------------------------------------------------------------------------------------------------------------------------------------------------|-----------------------------------------------------------------------------------------------------------------------------------------------------------------------------------------------------------------------------------------------------------------------------------------------------------------------------------------------------------------------------------------------------------------------------|

C Der Riesweg

- | | |
|-----------------------------------------------------------------------------------------------------------------------|-----------------------------------------------------------------------------------------------------|
| <ol style="list-style-type: none"> 1 die Wegriese (die Riese,
der Riesweg; eine Baum-
rutsche) | <ol style="list-style-type: none"> 2 der zu Tal rutschende
(gleitende) Baumstamm |
|-----------------------------------------------------------------------------------------------------------------------|-----------------------------------------------------------------------------------------------------|

D Die Holzkohlenbrennerei

- | | |
|------------------------------------------------------------------------------------------------------------------------------------|------------------------------------------------------------------------------------------------------------------------------------------|
| <ol style="list-style-type: none"> 1 der Köhler (Kohlenbren-
ner) 2 der (unfertige) Kohlen-
meiler | <ol style="list-style-type: none"> 3 das Holzschcit 4 der brennende Meiler
a die Decke (aus Erde,
Rasen) |
|------------------------------------------------------------------------------------------------------------------------------------|------------------------------------------------------------------------------------------------------------------------------------------|

Taf. 63

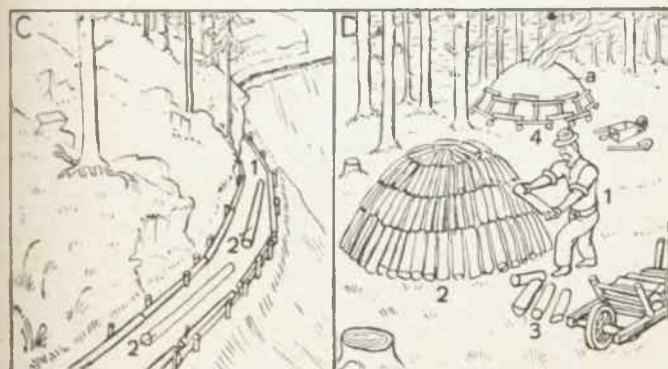
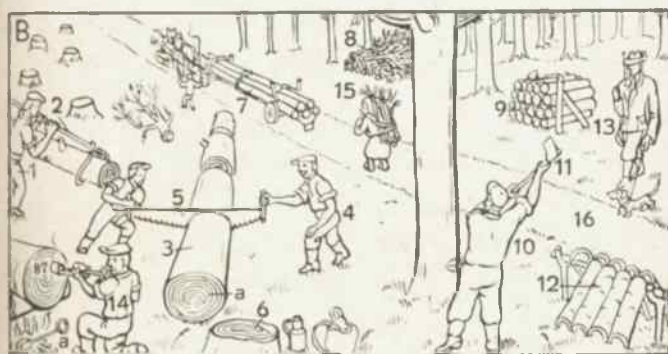
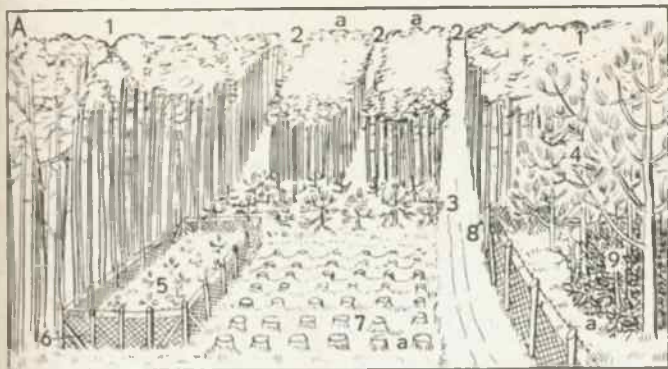

Forstwirtschaft

- | | |
|----------------------------------------------------------------------------------------------------------------------------------------------------------------------------------------------------------------------------------------------------------------------------------------------------------------------------------------------------------------------------------------------------------------------------------------------------------------------------------------------------------------------------------------------------------------------------------------------------|--------------------------------------------------------------------------------------------------------------------------------------------------------------------------------------------------------------------------------------------------------------------------------------------------------------------------------------------------------------------------------------------------------------------------------------------------------------------------------------------------------------------------------------------------------------------------------|
| <p>1 der Raupenschlepper
a die Raupenkette (Gleiskette)
b die Motorhaube
c der Fahrer (Führer)
d die Spannvorrichtung
e die Laufrolle
f der Kettenstern (Turas)</p> <p>2 der Langholzwagen
a der Baumstamm (das Langholz)
b die Runge
c die Spannkette</p> <p>3 die Drahtseilbahn (Drahtseilriese)
a das Tragseil
b das Laufwerk
c das Laufrad
d das Gehänge
e das Zugseil
f die Seilklemme</p> <p>4 die Stangenriese (Holzrutsche)</p> <p>5 die Fällaxt (Axt)
a der Stiel (Helm)
b die Schneide
c das Öhr (die Haube)</p> | <p>6 Fällung mittels Axt und Säge
ab die eingehauene Kerbe (der gehauene Fallkerb)
c der Sägeschnitt, mit eingetriebenem Keil</p> <p>7 der Lohlföf (zum Schälen von Eichenrinde)</p> <p>8 der Rückwagen (zum Verücken von Stämmen)</p> <p>9 der Keil</p> <p>10 die Astheppe</p> <p>11 das Schälisen</p> <p>12 die Reisigheppe</p> <p>13 die zweimännige Trummsäge
a das Sägeblatt
b der Handgriff</p> <p>14 die einmännige Trummsäge</p> <p>15 die Bügelsäge
a der Bügel</p> <p>16 das Schnitzmesser
a die Schneide</p> <p>17 der Numerierschlegel</p> |
|----------------------------------------------------------------------------------------------------------------------------------------------------------------------------------------------------------------------------------------------------------------------------------------------------------------------------------------------------------------------------------------------------------------------------------------------------------------------------------------------------------------------------------------------------------------------------------------------------|--------------------------------------------------------------------------------------------------------------------------------------------------------------------------------------------------------------------------------------------------------------------------------------------------------------------------------------------------------------------------------------------------------------------------------------------------------------------------------------------------------------------------------------------------------------------------------|

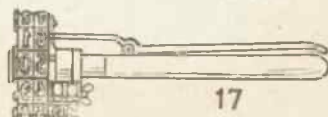
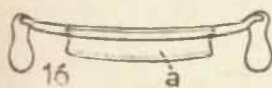
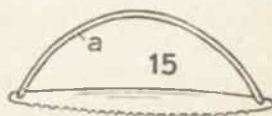
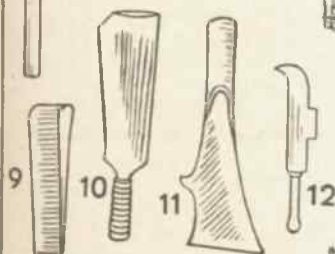
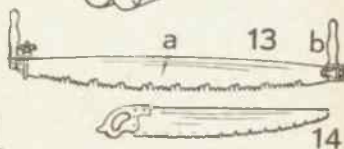
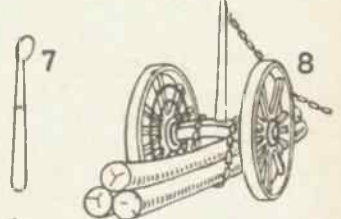
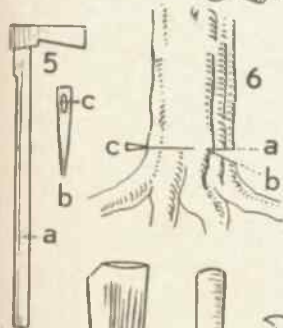
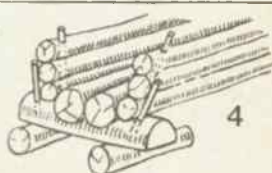
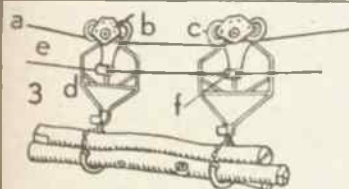
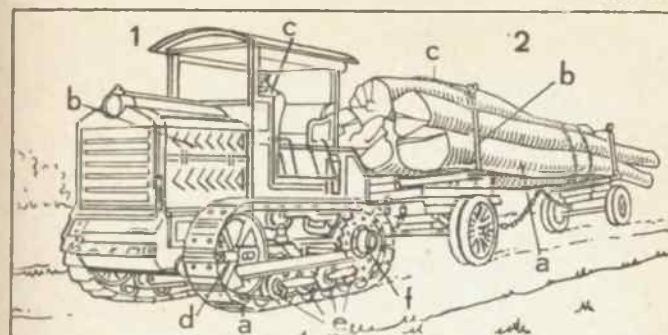

Forstschädlinge

1 der Maikäfer

- a der Kopf
- b der Fühler
- c der Halsschild
- d das Schildchen
- e das Vorderbein
- f das Mittelbein
- g das Hinterbein
- e—g die Gliedmaßen (Ex-
tremitäten)

h der Hinterleib

i die Flügeldecke

k der Hautflügel (häutige
Flügel)

l der Engerling (die Larve)

m die Puppe

2 der Prozessionsspinner

a die gesellig wandernden
Raupen

b der Schmetterling

3 die Nonne

a der Schmetterling

b die Eier

c die Raupe

d die Puppe, in einem Rin-
denspalt festgeheftet

4 Fraßgänge des Buch- druckers, eines Borken- käfers, unter der Rinde (Borke)

a der Muttergang, vom
Käfer d gefressen

b der Larvengang

c die Larve

5 der Kiefernswärmer

6 der Kiefernspanner

a der männliche Schmetter-
ling fling

b der weibliche Schmetter-

c die Raupe

d die Puppe

7 Gallapfel

a auf Eichenblatt, von der
Gallapfelwespe b erzeugt

c die Larve in der Larven-
kammer

8 Zwiebelgallen

a auf einem Buchenblatt,
von der Buchengallwespe
hervorgerufen

9 der Fichtenrübler

a der Käfer (ein Rüssel-
käfer) [Zweiges

b beim Befressen eines

10 der Eichenwickler

a die Raupe

b der Schmetterling

11 die Ananasgalle, von der Fichtengalllaus, einer Blatt- laus, erzeugt

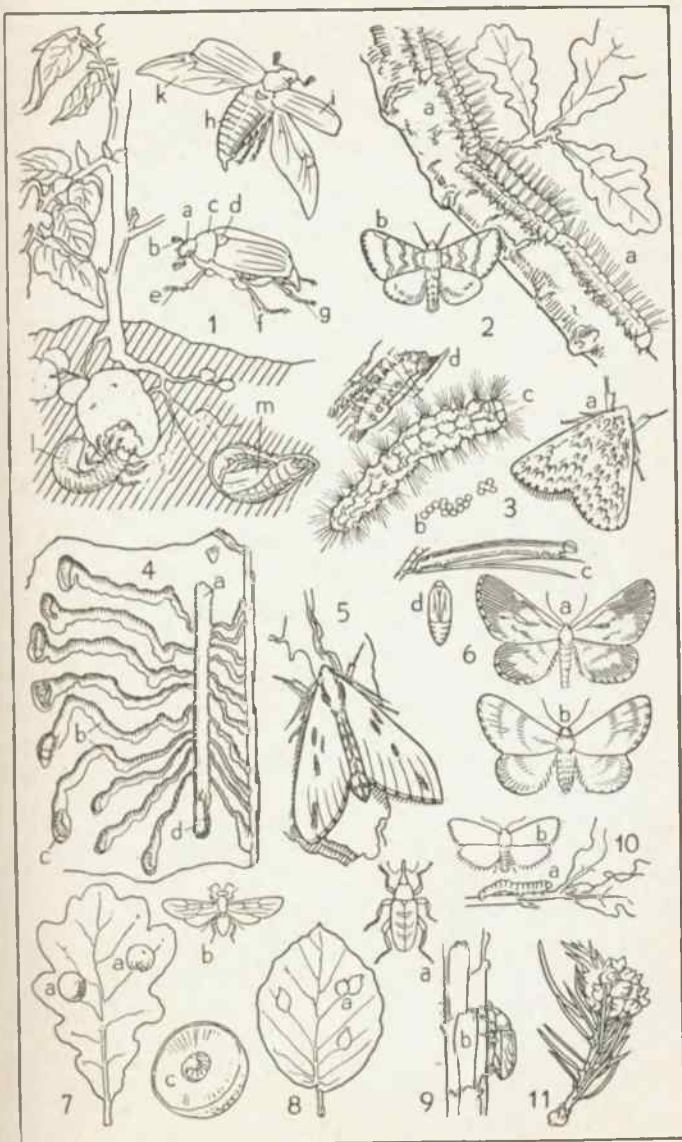

Schädlingsbekämpfung

A Giftverstäubung vom Flugzeug aus

- | | |
|------------------------------------------------------------------|--------------------------------------|
| 1 das Flugzeug | 3 der von Schädlingen befallene Wald |
| 2 die (niedersinkende) Giftstaubwolke (das Schädlingsgift, Gift) | |

B Der Motorverstäuber

- | | |
|----------------------------------------------------------------|----------------------------------------------------|
| 1 der Wagen, auf dem der Verstäuber aufgestellt (montiert) ist | 4 der Vorratsbehälter (Behälter für den Giftstoff) |
| 2 der Ventilator und der Motor | 5 das Auswurfrohr |
| 3 der Benzinbehälter (Tank) | 6 der Auspuß |
| | 7 die Giftstaubwolke |

C Die Entwesung (Schädlingsvernichtung durch Giftgas)

- | | |
|--------------------------------------------------------------|------------------------------|
| 1 der Schädlingsbekämpfer (im Kleinbetrieb: der Kammerjäger) | 2 die Gasmaske (Schutzmaske) |
| | 3 die Gasflasche |
| | 4 das ausströmende Gas |

D Das Spritzen eines Obstbaums

- | | |
|-------------------------------------------------------|------------------------------------|
| 1 die Rückenspritze | 2 das Spritzrohr |
| a der Pumpengriff zum Einpressen von Luft (Druckluft) | 3 das Verlängerungsrohr |
| | 4 der Zerstäuber |
| | 5 die zerstäubte Spritzflüssigkeit |

E Die Naßbeize (Beize, Beizung, das Beizen des Getreides)

- | | |
|----------------------------|-----------------------------------------|
| 1 der Getreidesack | 3 der Bottich mit der Beizbrühe (Beize) |
| 2 das zu beizende Getreide | |

F Schutz gegen Obstbaumschädlinge

- | | |
|-------------------------------|-----------------------------|
| 1 der Fanggürtel | b der Leimring (Leimgürtel) |
| a die Wellpappe | c der Baumstamm |
| 2 das Anlegen des Fanggürtels | d der Baumpfahl |
| 3 der angelegte Fanggürtel am | e der Baumstrick |
| 4 der Leimring [Baumstamm] | 5 der Baumkratzer |
| a die Unterlage | 6 die Rindenbürste |

G Gegenstände zur Schädlingsbekämpfung

- | | |
|-------------------------------------------------------|----------------------------------|
| 1 die Legeflinte (zum Auslegen, Legen von Giftweizen) | a der Schwefelkohlenstoffhe- |
| 2 der Fliegenfänger (ein Leimstreifen) | b das Ausspritzventil [halter |
| 3 die Schädlingspritze | c das Ausspritzrohr |
| a der Handgriff (Pumpengriff) | 8 der Verstäuber (für pulverför- |
| b der Giftstoffbehälter | mige Schädlingsmittel) |
| c der Zerstäuber (die Düse) | a, b der Blasebalg |
| 4 die Fliegenklappe (Fliegen-) | c der Handhebel zum Betrieb |
| 5 die Wühlmausfalle [klatsche] | d der Auspuß [der Blasebälge |
| 6 die Mausefalle | 9 der Trockenbeizapparat |
| a die gefangene Maus | a die Beiztrommel (Trommel, |
| 7 der Schwefelkohlenstoffein- | in der das Getreide, das Saat- |
| spritzer (zum Einspritzen in | gut mit dem Beizmittel ein- |
| den Erdboden zur Vertilgung | gepudert wird) |
| von Wurzelläusen) | b das Handrad |
| | c der Einfülltrichter |
| | d der Abflußtrichter |

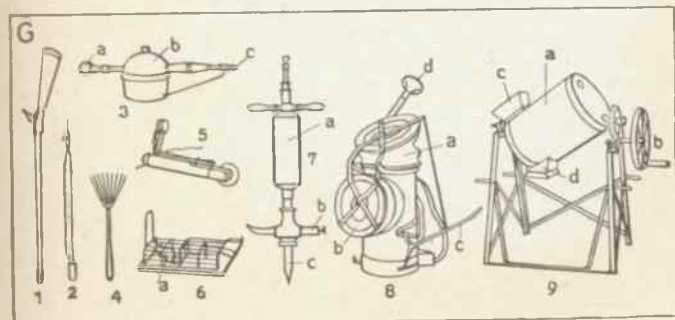
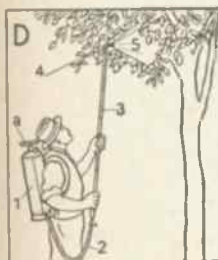
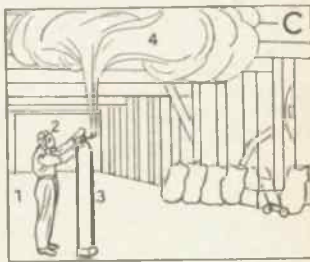
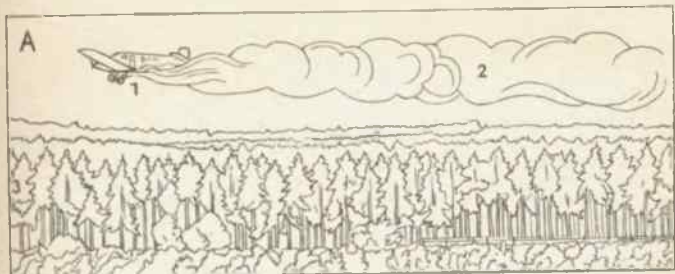

A Die Treibjagd

- | | |
|------------------------------------------------------------------------------------------------------------------------------------------------------------------------------------------------------------------------------------------------------|---------------------------------------------------------------------------------------------------------------------------------------------------------------------------------------------------------------------------------------------------------------------|
| <p>1 der Jäger (Weidmann, Schütze, Nimrod; in Uniform auch: Grünrock)</p> <p>a die Flinte (Schrotflinte, das Gewehr: scherzhaft: das Schießgewehr, der Schießprügel)</p> <p>b die Jagdtasche</p> <p>2 der Jagdhund, einen geschossenen Hasen ap-</p> | <p>portierend (herbeitragend)</p> <p>3 der Hase (Krumme, Lampe), vom Schrot getroffen (liegt im Feuer, rouliert, steht kopf, schlägt einen Purzelbaum)</p> <p>4 der flüchtige Hase</p> <p>5 der Treiber</p> <p>6 der Wildwagen</p> <p>7 die Strecke (Jagdbeute)</p> |
|------------------------------------------------------------------------------------------------------------------------------------------------------------------------------------------------------------------------------------------------------|---------------------------------------------------------------------------------------------------------------------------------------------------------------------------------------------------------------------------------------------------------------------|

B Der Anstand auf den brunftigen Hirsch (die Brunftjagd)

- | | |
|---------------------------------------------------------------------------------------------------------------|----------------------------------------------------------------------------------------------------------|
| <p>1 der Jäger im Anschlag</p> <p>a die Büchse (Kugelhüchse, das Gewehr)</p> <p>b der Rucksack (Weidsack)</p> | <p>2 der Jagdstuhl</p> <p>3 der Brunfthirsch, der brunftige (brünstige; schreiende, röhrende) Hirsch</p> |
|---------------------------------------------------------------------------------------------------------------|----------------------------------------------------------------------------------------------------------|

C Jagd vom Hochsitz

- | | |
|---------------------------------------------------------------|-------------------------------------------------------------------------------|
| <p>1 der Hochsitz (Hochstand, die Kanzel, die Wildkanzel)</p> | <p>2 der Jäger</p> <p>3 der Rehbock (zeichnet getroffen durch Blattschuß)</p> |
|---------------------------------------------------------------|-------------------------------------------------------------------------------|

D Die Wasserjagd (Entenjagd)

- | | |
|----------------------------------------------------------------------------------------------|---------------------------------------------------------------------------|
| <p>1 der Jäger (Jölerhut)</p> <p>a der Jagdhut (Jäger-, Ti-)</p> <p>b die Spielhahnfeder</p> | <p>2 das Ruderboot</p> <p>3 die Ente</p> <p>4 das Schilfrohr (Schilf)</p> |
|----------------------------------------------------------------------------------------------|---------------------------------------------------------------------------|

E Die Suchjagd

- | | |
|------------------------------------------------------------------------------------------------------------------------------------------------------------------------------------|--------------------------------------------------------------------------------------------------------------------------------------------------------------------------------|
| <p>1 der Jagdhund</p> <p>a das Ohr (der Behang)</p> <p>b der Schwanz (die Rute)</p> <p>c das Halsband (die Halsung)</p> <p>d die Leine (Hundeleine, der Riemen, Schweißriemen)</p> | <p>2 die Fährte (Spur)</p> <p>3 der Jäger</p> <p>a der Feldstecher (das Jagdglas, Glas)</p> <p>b der Hirschfänger (das Weidmesser)</p> <p>c der Fausthandschuh (Fäustling)</p> |
|------------------------------------------------------------------------------------------------------------------------------------------------------------------------------------|--------------------------------------------------------------------------------------------------------------------------------------------------------------------------------|

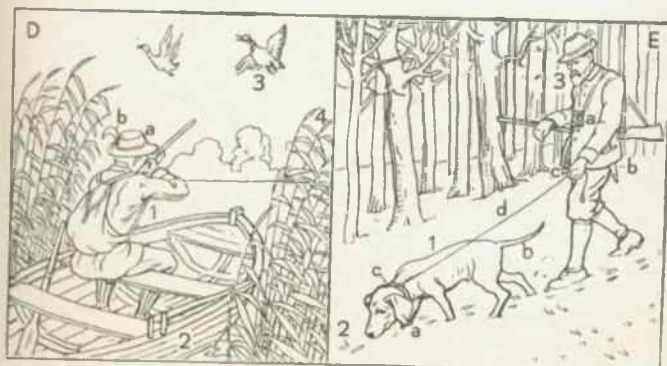
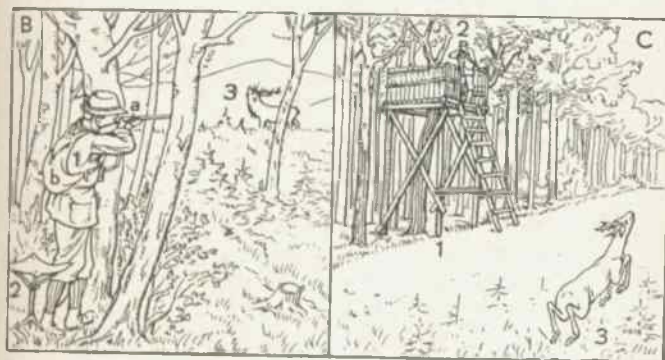

Jagd II

A Die Sauhatz (Wildschweinjagd, Hetzjagd)

- | | |
|--------------------------------------------------------|---------------------------------------|
| 1 das Wildschwein (die Wildsau, ein Stück Schwarzwild) | Hatzrüde; die Gesamtheit: eine Meute) |
| 2 der Saupacker (die Saurüde, Rüde, der Hetzhund, die | 3 der Degen |
| | 4 die Saufeder |

B Die Falkenbeize (Beizjagd, Beize, Falkenjagd)

- | | |
|--------------------------------------------------------------------------------|---------------------------------------|
| 1 der Falkner | 3 der Fausthandschuh |
| 2 der gezähmte (abgerichtete) Falke (Edelfalke [ein Beizvogel]; auf der Faust) | 4 der Falke, einen Reiher 5 schlagend |
| a die Kappe | 6 der Falke, einen Hasen schlagend |

C Das Frettieren

(die Erdjagd auf Kaninchen mit dem Frettchen)

- | | |
|--------------------------------------------------------------------------|-----------------------------------------------------------------------|
| 1 das Frettchen (Frett) wird in den Bau (die Kaninchenhöhle) eingelassen | 4 das Luftloch |
| 2 der Frettchenführer | 5 die Haube (das Netz), den Ausgang (die Röhre) des Baues überdeckend |
| 3 die Transportkiste (für das Frettchen) | 6 der Jäger (wartet, daß das Kaninchen „springt“) |

D Die Balzjagd

- | | |
|---------------------------|-------------------------|
| 1 der Jagdschirm (Schirm) | 4 der Jagdstuhl |
| 2 der Jäger | 5 der balzende Birkhahn |
| 3 das Gewehr | |

E Die Hüttenjagd

- | | |
|----------------------------------------------------------------|-----------------------------------------------------|
| 1 die Krähenhütte (Uhu-, Schieß-, Ansitz-, Lauer-, Luderhütte) | 4 getroffene Krähe |
| a die Schießluke | 5 tote (verendete) Krähe |
| 2 der Uhu (Auf; Reizvogel) | 6 der Fallbaum (Sitzplatz für zu schießende Krähen) |
| 3 die Krücke (Jule) | 7 der Tragkorb (für den Uhu) |

F Der Raubwildfang mit der Prügelfalle (aus Holzprügeln)

- | | |
|---------------------|---------------------------------------|
| 1 die Fallstange | 6 das Dach |
| 2 der Stellsab | 7 der Stein (zur Beschwerung) |
| 3 der Sperrstab | 8 der Marder (ein Raubtier; Raubwild) |
| 4 die Zunge | |
| 5 der Köder (Anbiß) | |

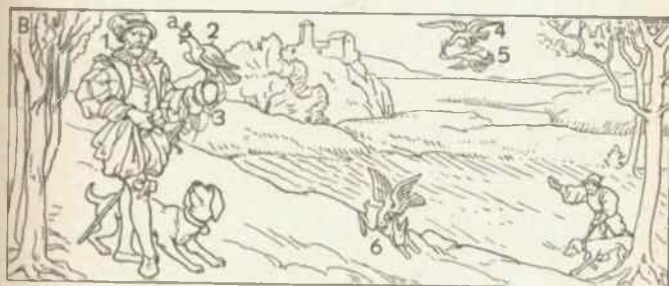

Jagdgeräte

- 1 die Büchse
 - a das Korn
 - b der Lauf
 - c das Visier
 - d der Hülsenkopf
 - e das Schloß
 - f der Sicherungsflügel
 - g der Kolbenhals
 - h der Kolben (Gewehr-
kolben)
 - i der Riemenbügel
 - k der Vorderschaft
 - l das Magazin
 - m der Abzugsbügel
 - n der Abzug
 - o der Stecher
 - p der Pistolengriff
 - q die Backe
 - r das Kolbenblech
- 2 der Hirschfänger
 - a der Griff (das Gefäß)
 - b die Klinge (das Blatt)
- 3 der Genickfänger (Nick-
fänger, Nicker, das Weid-,
Jagdmesser)
- 4 die Saufeder (Feder)
 - a der Holzschaft
 - b der Lederstreifen (zum
Verhindern des Rut-
schens)
 - c die Klinge
 - d die Tülle
 - e die Gehörnstange eines
Rehbocks als Parier-
stange
- 5 die Hängedohne (Dohne,
Dohnenschlinge; jetzt
 - a der Bügel [verboten]
 - b die Schlinge
 - c der Köder
- 6 der Habichtskorb
 - a der Bügel
 - b der Köder (ein Vogel)
- 7 das Tellereisen (Fang-
eisen, Eisen; fängisch,
fangbereit gestellt; jetzt
 - a der Teller [verboten]
 - b der Bügel
 - c die Feder
 - d der Anker (zum Ver-
ankern [Festhalten] in
der Erde)
 - e die Kette
- 8 das Pfahleisen (eine Falle
für Raubvögel; jetzt ver-
boten)
- 9 der Federlappen (zur
Lappjagd, zum Einlappen
von Wild)
 - a die Haspel (zum Auf-
wickeln der Federlap-
pen)
 - b die Federn
 - c die Leine
- 10 Tuchlappen (zur Lapp-
jagd)
 - a der Lappen
 - b die Leine
- 11 das Jagdhorn
- 12 der Hirschruf
- 13 die Hasenquäke
- 14 die Rehfielpe
 - 12-14 Geräte zur Lock-

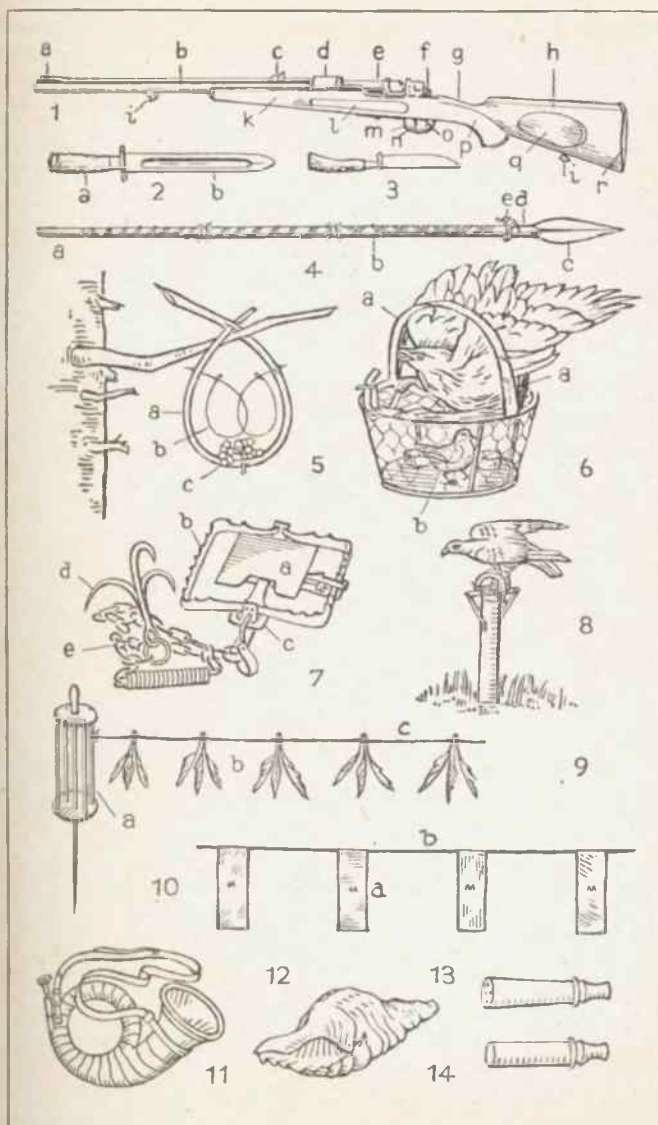

- 1 das Edeltier (der weibliche Hirsch, das Rottier, Tier, die Hirschkuh; ein Schmaltier oder ein Alttier, Gelttier [Mutterwild]; mehrere: Kahlwild; das Junge: Wildkalb)
 - a die Zunge (der Lecker)
 - b der Hals (Träger)
- 2 der Edelhirsch (der männliche Hirsch, Rothirsch, Hirsch, der Geweihte, Haupthirsch; das Junge: Hirschkalb)
 - a das Geweih
 - b die Stange
 - c die Augensprosse (der Augsproß, Augensproß)
 - d die Eissprosse (der Eissproß) [Mittelsproß]
 - e die Mittelsprosse (der f die Krone
 - g das Ende (die Sprosse)
 - h die Rose
 - i der Kopf (das Haupt)
 - k das Auge (Licht)
 - l die Tränengrube
 - m das Ohr (der Lauscher, Luser, Loser) [Äser)
 - n das Maul (Geäse, der o der Schwanz (Wedel)
 - p der Spiegel
 - q die Flanke
 - r der Vorderlauf
 - s der Hinterlauf
 - t das Geäfter (die Afterklau)
 - u die Schale
 - v der Kragen (die Brunft)
 - w der Ziemer [mähe)
 - x das Blatt
 - y die Keule
 - 1-2 das Edewild (Rotwild; mehrere Hirsche: ein Rudel)
- 3 der Hase
 - a das Ohr (der Löffel)
 - b das Auge (der Seher)
 - c der Vorderlauf
 - d der Hinterlauf (Sprung)
 - e der Schwanz (die Blume)
- 4 der Rehbock (Bock; weibliches Reh: die Ricke, Geiß, Rehgeiß, Hille, ein Schmalreh oder ein Altreh, Geltreh, eine Altricke; mehrere Rehe: ein Rudel; das junge Reh: das Bockkitz, Rehkitz, Kitz)
 - a das Gehörn (die Krone, das Gewichtl)
 - b die Stange (mit den Perlen) auf der Rose
 - c das Ende
 - d das Ohr (der Lauscher, Luser, Loser)
 - e das Auge (das Licht)
 - f das Blatt
 - g der Ziemer
 - h die Keule
 - i der Spiegel
- 5 der Keiler (das männliche Wildschwein, „Schwein“, weiblich: die Bache; beide: die Sau; mehrere: eine Rotte Sauen; das Junge: der Frischling, jährig: der Überläufer; Sammelname: das Schwarzwild)
 - a der Rüssel (das Gebrech)
 - b der Hauzahn (Hauer; die Gewehre, Waffen; der obere Hauzahn: der Haderer)
 - c die Schalen
 - d das Geäfter
 - e der Pürzel

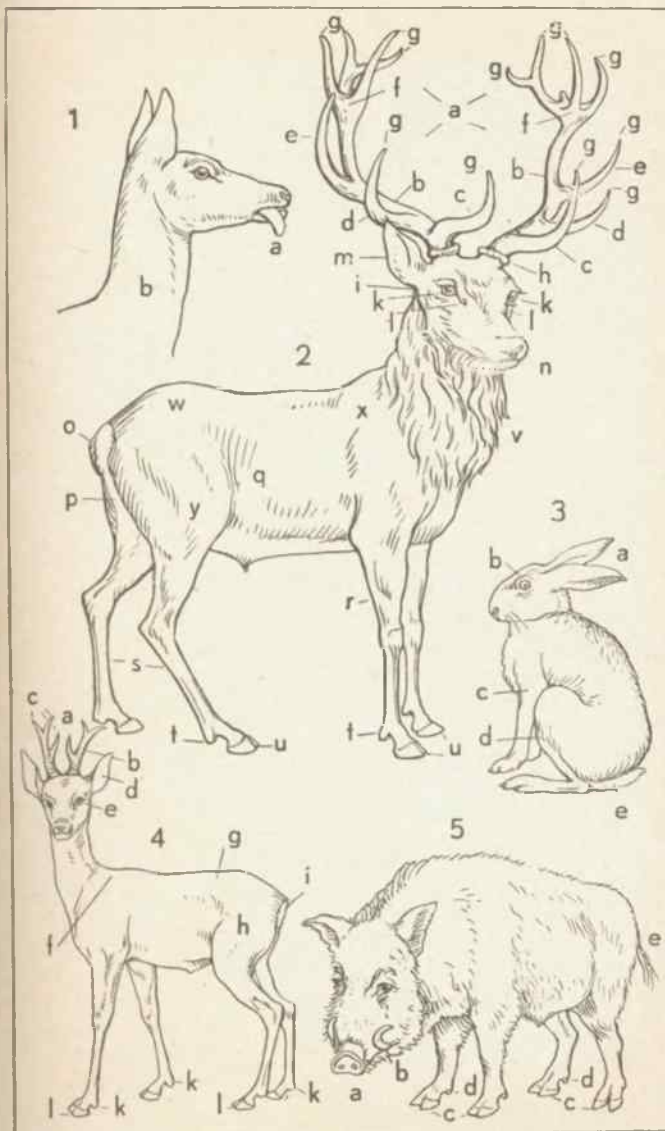

- 1 der Damhirsch (Dambock, ein Schaufler; das Weibchen ohne Schaufeln: das Damtier; Sammelname: das Damwild): a die Schaufel
- 2 der Elch (Elchhirsch, das Elen; das Weibchen ohne Schaufeln: das Elchtier)
 - a die Vorderschaukel, b die Hinterschaukel
 - a—b die Schaufel (das Geweih)
 - c die Mähne, d der Bart
- 3 die Gemse (Gams; männlich: der Gamsbock, Gamsbock; weiblich: die Gamsgeiß: das Junge: das Gamskitz)
 - a der oder das Krickel (die Krucke, das Gehörn)
 - b der Gamsbart (Gamsbart, Bart)
- 4 der Fuchs (Rotfuchs; in der Tierfabel: Reineke, Reineke Fuchs; männlich: der Fuchs, Rüde; weiblich: die Füchsin, Fähe, Fehe)
 - a die Augen (Lichter, Seher)
 - b das Ohr (der Lauscher, Luser)
 - c das Maul (der Fang)
 - d die Zehen (Pranten, Branten)
 - e der Schwanz (die Lunte, Standarte, Stange; äußerste Spitze: die Blume)
- 5 der Auerhahn (Urhahn, der große Hahn)
 - a der Federbart (Kehlbart, Bart)
 - b der Spiegel
 - c der Schwanz (Stoß, Fächer, das Ruder, die Schaufel)
 - d der Fittich (die Schwinge)
- 6 das Haselhuhn
- 7 der Birkhahn (Spielhahn, der kleine Hahn)
 - a der Schwanz (das Spiel, der Stoß, die Leier, Schere)
 - b die Sicheln
- 8 der Fasan (Edelfasan, Jagdfasan)
 - a das Federrohr (Horn)
 - b der Fittich (das Schild)
 - c der Schwanz (das Spiel, der Stoß)
 - d das Bein (der Ständer)
 - e der Sporn
- 9 das Rebhuhn: a das Schild
- 10 die Schnepfe (Waldschnepfe)
 - a der Schnabel (Stecher)

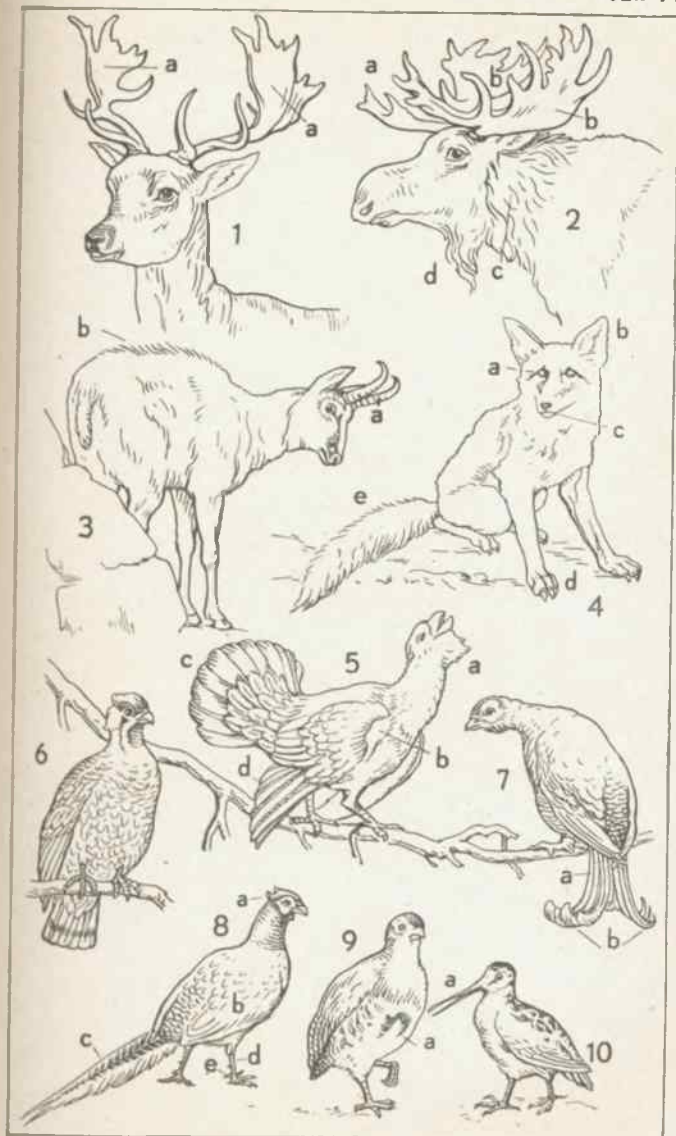

Binnenfischerei

A Die Großgarnfischerei

1 der Kahn (Nachen, das Boot), 2 das Großgarn (Netz, Fischnetz), 3 die Stake (der Staken), 4 der Fischer, 5 der Schwimmer

B Die Wurfnetzfisherei

1 der Kahn (Nachen, das Boot), 2 das Wurfnetz, 3 der Fischer

C Die Angelfischerei

1 der Angler beim Angeln (beim Fangen der Fische)	5 die ausgelegte Angelrute a die Spule b der Befestigungshaken
2 die Angelrute	6 der Fischkessel (Fischkasten)
3 die Angelschnur	7 das Fischnetz (der Handhamen, Fischhamen)
2 u. 3 die Angel [vgl. H 8]	
4 das Floß (der Schwimmer;	

D Die Bachfisherei

1 der Fischer, 2 der Bach, 3 der Scherhamen

A—D der Fischfang

E Der Fischweg

1, 2 die Fischleiter (in ihr überwinden aufwärts wandernde Fische die Höhe des Wasserfalles 3)

F Die künstliche Fischzucht

1 der Wasserzufluß	3 der Brutsammeltrog
2 das Brutglas (Zugerglas)	4 der Wasserabfluß

G In der Fischzuchtanstalt

1 das Abstreifen des Fischlaiches a der Fischzüchter b der (weibliche) Fisch (Rogner) c der Fischlaich (Laich, Rogen, die Fischeier)	c der Brutrog d der Wasserabfluß
2 der Brutapparat a der Wasserzufluß b das Filter	3 der Küscher 4 der Fischbehälter a der Wasserzufluß b der Deckel c der Wasserabfluß
	5 der Transportbehälter 6 der Lügel (das Fischfaßchen)

H Die Angelgeräte

1 die (zerlegbare) Angelrute (Angel) [Angelhaken]	5 die Binsenpuppe (zum Hecht- und zum Aalfang)
2 der Haken (Fischhaken,	6 der Löffelköder
3 der Spinnfisch (der künstliche Fisch, die Spinnangel)	7 die künstliche Fliege 3—7 Köder
4 die Anköderung a der Wurm (Köder) b der Wurmhaken	8 das Floß (der Schwimmer) a die Federpose (Pose) b der Schwimmer (aus Kork)

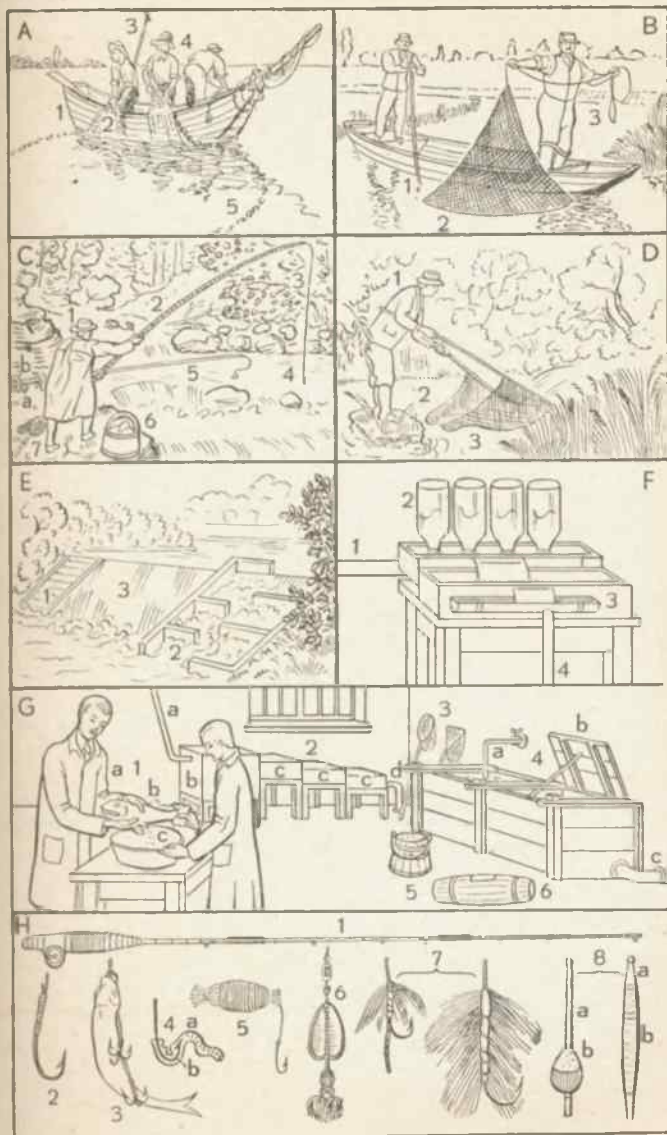

A Die Schleppnetzfischerei

- 1 das Grundsleppnetz (Trawl)
 - a der Stert
 - b das Scherbrett
- 2 der Fischdampfer (betreibt Heringsfang)

B Die Treibnetzfischerei

- 1 das Fischerfahrzeug
- 2 das Treibnetz
 - a die Boje (der Schwimmer)

C Die Ringwadenfischerei

- 1 das ringförmig ausgelegte (gestellte) Netz
- 2 die Schließvorrichtung
- 3 die Boje (der Schwimmer)
- 4 das Fischerboot

D Die Langleinenfischerei

- 1 das Segelboot
- 2 die Langleine
- 3 die Angelschnur
- 4 die Boje (der Schwimmer)

E Die Aalsäcke (Aalreusen)

F Der Garnelenfang

- 1 der Holzkorb zum Garnelenfang
- 2 der Fischer mit dem Stielhamen

G Der Walfang

- 1 der Harpunenschütze auf dem Walfänger (Waldampfer)
- 2 die Walkanone
- 3 die Harpune
- 4 die Fangleine
- 5 der Wal: a blasend, b tauchend

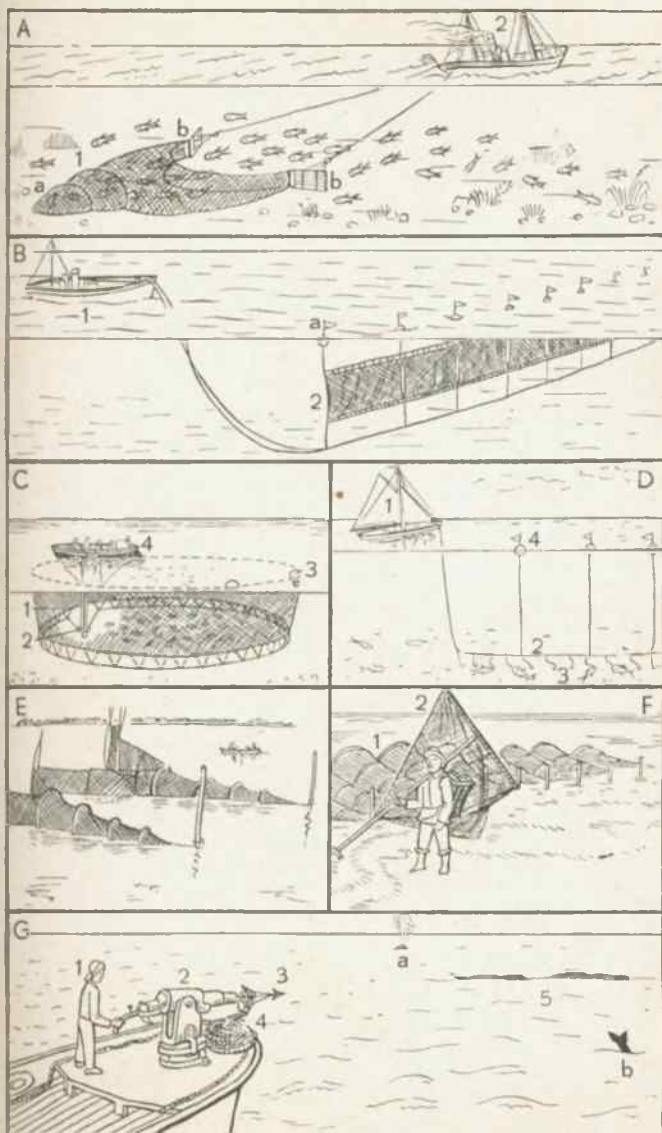

Die Fabrik

(der Betrieb, das Werk, Unternehmen, die Werkstätten)

A Der Fabrikhof

- 1 das Verwaltungsgebäude (ein Bürogebäude): a die Fahnenstange, b die Fahne (Flagge)
- 2 der Schmuckplatz
- 3 die Anfahrt
- 4 das Pfortnerhaus (Portierhaus)
 - a die Sirene (zeigt Beginn und Ende der Arbeitszeit an und gibt Alarmzeichen)
 - b das Markenbrett (mit den Kontrollmarken) [peluhr]
 - c die Stechuhr (Kontroll-, Stenuhr)
- 5 der Pfortner (Portier; meist: der Hausmeister)
- 6 die Fuhrwerkswaage (eine Laufgewichtswaage; eine Zentesimalwaage: a das Laufgewicht, b die Schiene)
- 7 die Fuhrwerksbahn (eine Schienenbahn für Straßenfahrzeuge)
- 8 das Fabriktor: a die Haltestange (eine Riegelstange)
- 9 das Kopfsteinpflaster
- 10 der Transportarbeiter (Hofarbeiter; ein Hilfsarbeiter, ungelernter Arbeiter)
- 11 der Holländerwagen (eine Handkarre): a die Lenkrolle
- 12 der Waggonentlader (Entlader; ein Schöpfbecherwerk)
 - a die (heb- und senkbare) Elmerleiter mit der Becherkette
 - b die Zuführungsschnecke (eine Fördererschnecke)
- c die (ausziehbare) Schurre, Rutsche (ein Teleskoprohr; leitet die Kohle in die Greifergrube 16 e)
- 13 die Verschiebeanlage (Rangieranlage)
 - a das Spill, bestehend aus dem Spillkopf und dem in die Erde eingehauten Antrieb
 - b das auflaufende Tromm (Seilende, der auflaufende Seilstrang; zieht den Wagen)
 - c das ablaufende Tromm (Seilende, der ablaufende Seilstrang)
- 14 die Schiebebühne: a der Antrieb, b das Laufrad
- 15 der Gleisanschluß (das Anschluß)
- 16 die Elektrohangbahn [gleis]
 - a die Führerstandsauflage
 - b die Hochbahn
 - c der Selbstgreifer (Greifer)
 - d das Hubseil und das Greifersseil
 - e die Greifergrube
- 17 der Waggonkipper (ein Vorder-, Stirnkipper; kippt Kohle in die Greifergrube 16 e): a die Kippbühne, b der Prellbock
- 18 der Kühlturm (Kaminakühler; zum Rückkühlen des Kondensatorwassers)
- 19 das Maschinenhaus [Kasse]
- 20 der Fabrikschorstein (Schlot, die)
- 21 das Pendelbecherwerk (Schaukelbecherwerk, der Conveyer)
- 22 das Kesselhaus: a der Hochbunker

B Der Betriebsappell in der Montagehalle (Rüsthalle)

- 1 der Laufkran
 - a der Kranträger (Hauptträger, die Kranbrücke; ein Gitterträger)
 - b die Laufkatze (mit dem Hubwerk und dem Katzfahrwerk)
 - c der Kranhaken (Lasthaken; ein Doppelhaken)
 - d die Flasche
 - e der Führerkorb (mit dem Kranführer)
 - f die Kranfahrbahn (Fahrbahn)
 - g die dreipolige Schleifleitung
 - h der Kranfahrmotor
 - i der Laufsteg (mit Geländer)
- 2 der Konsolkran (ein Schwenkkran)
 - a der Ausleger (Kragarm)
 - b der Elektroflaschenzug (Elektrozug)
 - c der Druckknopfschalter
 - d der Lasthaken
- 1 und 2 Werkstattkrane
- 3 das Werkzeugmagazin: a die Werkzeugausgabe [winde]
- 4 die Fußwinde (eine Zahnstangen-
 - a die Zahnstange
 - b die Handkurbel
 - c das Sperrad
 - d die Sperrklinke
 - c und d das Gesperre
- 5 der Seilkloben
- 6 der Hubkarren
- 7 der Ladetisch: a das Werkstück
- 8 der Stapler (Hochhubkarren)
- 9 die Anreißplatte (Reiß-, Richtplatte, zum Anzeichnen der zu bearbeitenden Werkstücke)
 - a der Parallelreißer
 - b der Anschlagwinkel
 - c das Prisma (für runde Werkstücke)
 - d die Reißnadel [stücker]
 - e der Körner
- 10 der Betriebsführer (Unternehmer, Werksleiter, Fabrikant)
- 11 die Gefolgschaft (bestehend aus Arbeitern und Angestellten)
- 12 der Montagebock
- 13 die Garderobe
- 14 der Waserraum

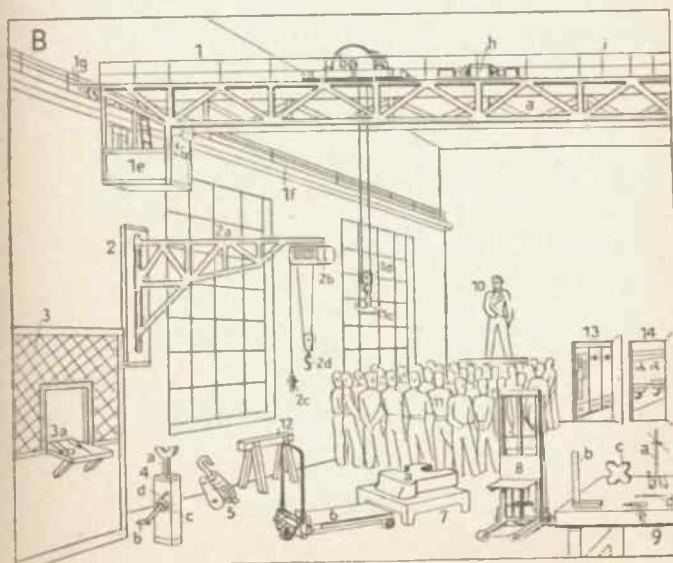
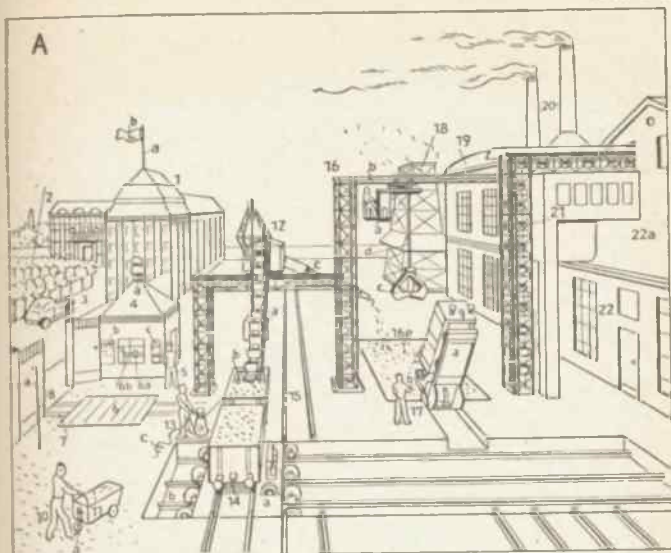

A Das Büro (Bureau, Kontor, Comptoir, die Schreib-, Amtsstube, Kanzlei, das Geschäftszimmer): 1 Der Bürovorsteher (Bürochef, Kanzleivorsteher), 2 das Stehpult (Schreibpult), 3 die Papierschere, 4 das Tischtelefon, 5 der Kartenständer, 6 der Schwamm im Schwammnapfchen, 7 das Stempelkissen, 8 der Stempelständer, 9 der Stempel, 10 der Briefkorb, 11 der Briefschreiber, 12 der Briefordner (die Ordnermappe), 13 der Notizblock, 14 der Buchhalter: a der Schutzärmel (Armelschoner), 15 der Schreibtisch: a die Auszugplatte (Ausziehplatte, der Schieber), 16 das Radiermesser, 17 das Lineal, 18 der Löcher (Tintenlöcher), 19 das Schreibzeug: a die Federhaltermulde, 20 das Tintenfaß, 21 das Kontobuch, 22 die Tischkartei: a der Karteikasten (die Karteischatulle), b die Karteikarte, c die Leitkarte mit dem Kartenreiter, 23 der Korrespondent, 24 der Brieföffner, 25 der Schnellhefter (die Schnellheft-, Ablegemappe), 26 der Datumstempel, 27 der Nummernstempel, 28 der Leimtopf, 29 der Vormerkkalender (ein Umlegkalender), 30 der Locher, 31 der Briefpapierständer, 32 die Schublade (Schieblade, das Schubfach), 33 das Regal (Gestell, der Registraturschrank, die Registratur): a der Vorhang, 34 der Rolladenschrank (Rollschrank): a der Rolladen, 35 die Schrankkartei (Kartei, Kartothek, der Karteschrank): a der Karteikasten (die Karteischatulle), 36 der Karteiführer (Registrator), 37 die Schriftnummappe, 38 die Trogkartei, 39 die Kopierpresse, 40 der Vorordner, 41 der Lehrling (Lehrjunge, Lehrbube, Stiff), 42 der Papierkorb, 43 die Buchhalterin, 44 die Buchungsmaschine, 45 der Stenographhalter (Blatt-, Manuskripthalter), 46 die Rechenmaschine, 47 der Vervielfältigungsapparat (die Vervielfältigungsmaschine; hier: ein Opalograph, Glasdrucker; ähnlich: der Hektograph), 48 die Addiermaschine, 49 die Adressiermaschine, 50 das Eckbrett, 51 der Wandkalender (Abreißkalender), 52 der Bürobote (Laufbursche) mit der Aktenmappe (Aktentasche) a

B Das Privatkonto: 1 der Geschäftsinhaber (Firmeninhaber, Chef, Prinzipal), 2 der Schreibtisch, 3 die Tischuhr, 4 das Tischtelefon, 5 der Hörer, 6 die Verbindungsschnur, c die Gabel, 7 die Schreibunterlage, 8 die Unterschriftenmappe, 9 das Schreibzeug, 8 die Bücherstütze (Ecke), 9 der Aschenbecher, 10 das Taschenmesser, 11 der Aktenständer, 12 der Schreibtischsessel, 13 die Ottomane (der Iwan, das Liegesfa), 14 das Koffissen, 15 das Wandbrett (Bücherbrett, Bücherbord, -bort), 16 der Geldschrank (Tresor): a das Schrankfach (Stahlfach, der oder das Safe), 17 der Aktenschrank, 18 das Wandbild, 19 der Konferenztisch (Verhandlungstisch, der grüne Tisch), 20 die Wasserschale (Karaffe), 21 das Wasserglas (Trinkglas)

C Das Sekretariat: 1 die Sekretärin (Stenotypistin, das Tippfräulein, die „Tippse“), 2 die Schreibmaschine (vgl. D), 3 der Drehstuhl, 4 der Diktierapparat, 5 das Werbeplakat, 6 die Registratur, 7 die Frankiemaschine (Freistempelmaschine, der Freistempler, Frankierstempel), 8 die Briefwaage, 9 die Kerze, 10 der Wertbrief (den eine Büroangestellte mit dem Petschaft, Petschier, Petschierstock, Handstempel 11 versiegelt), 12 die Siegellackstange, 13 die Tischlampe

D Die Schreibmaschine: 1 die Zwischenraumbaste (Leertaste), 2 das Tastenfeld (die Tastatur; bestehend aus den Tasten, die auf Tastenhebeln sitzen), 3 die Umschaltaste (der Umschalter, die Umschaltung), 4 die Feststellaste (der Feststeller), 5 die Rückstellaste (Rück-, Rückföhraste), 6 die Tabulatoraste (Tabulatorentaste, Taste für den Tabulator, Kolonnen-, Spaltensteller), 7 die Type (der Typenkopf), 8 der Typenträger (Typenhebel); 2, 7 und 8 der Typenkorb (Typenhebelkorb); 9 der Zeilenschalthebel, 10 der Randsteller (Anschlagrandsteller), 11 die Einstellskala (Randstellerskala), 12 der Drehknopf für die Walze (Walzendrehknopf), 13 der Zeileneinstell- und der Zeilenabstellhebel, 14 der Wagenauslösehebel (Wagenauslöser), 15 die Walze (Schreib-, Papierwalze, der Papierträger), 16 der Papierblattandröcker (Blatthalter), 17 das Papiereinföhrungsblech (Papierhalteblech), 18 der Papierblattauslösehebel: 9-18 der Wagen (Schlitten); 19 das Farbband (mit den versenkt angebrachten Farbhandspulen), 20 die Farbbandgabel, 21 das Papier (Papierblatt, der Papierbogen, Briefbogen, die Urschrift, das Original), 22 das Kohlepapier (Durchschreibepapier), 23 die Durchschrift (der Durchschlag, die Abschrift, Kopie)

E Das Schreibgerät: 1 der Federhalter: a die Feder (Schreib-, Stahlfeder), 2 der Bleistift: a die Mine, b die Bleistifthölse, 3 der Bleistift verlängerer, 4 der Füllfederhalter (Füllhalter, Füller): a die Feder, b der Füllhebel, c die Verschlusskappe, d der Klipp, 5 der Drehstift (Drehbleistift), 6 der Bleistiftspitzer

F Klammern (Heftklammern): 1-4 die Büro-, 5 die Eck-, 6 die Musterklammer A 1, 14, 23, 36, 43, 52, C 1 Büroangestellte (Büro-, Privatbeamte, Handlungsgehilfen, Privatangestellte, Kontoristen); A 44, 46 - 49, C 2, 4, 7, D Büromaschinen

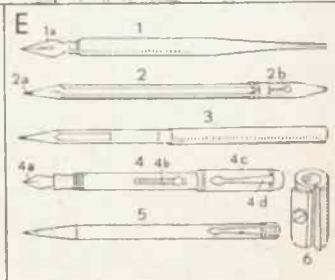
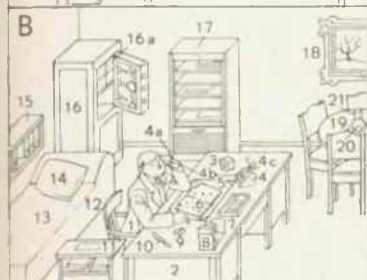

- 1 der Zeichentisch (ein Stehbrett) [brett]
 - a das Reißbrett (Zeichen-
 - b die Zeichenmaschine (mit der Parallelogrammführung)
 - c das Lineal (die Schiene) mit Parallelführung
 - d das Gegengewicht
- 2 der Stangenzirkel
- 3 die Reißschiene
 - a die Backe (der Kopf)
 - b das Lineal (die Schiene,
- 4 der Stellwinkel [Zunge]
- 5 der Zeichenwinkel (das Dreieck)
- 6 der Winkelmesser (Transporteur)
- 7 der Lichtpausanapparat (zum Vervielfältigen der Zeichnung)
- 8 die Rechenmaschine [gen]
 - a das Kontrollwerk
 - b das Einstellwerk
 - c das Resultatwerk
 - d der Kommaschieber
 - e die Rechenkurbel
 - f die Löschkurbel
- 9 die (technische) Zeichnung (der Bauplan)
 - a das Maß
 - b der Maßpfeil
 - c der Schnitt
 - d die Waagerechte (Waagerechte, Horizontale)
 - e die Senkrechte (Vertikale)
 - f die Zeichnungsnummer
 - g die Vorderansicht (der Aufriß) [tenriß]
 - h die Seitenansicht (der Seite)
 - i die Draufsicht
 - k der Grundriß [(Risse)]
 - g—k die Projektionen
 - l die Beschriftung
 - m die Stückliste
 - n der Zeichnungskopf (Zeichnungstitel)
- 10 die Tabelle (Aufstellung)
- 11 das Diagramm (Schaubild)
- 12 der Konstrukteur (ein Ingenieur, Techniker)
 - a der Zeichenmantel
 - b der Rechenschieber
- 13 der Drehschemel
- 14 der Zeichnungsschrank (das Zeichnungsarchiv)
- 15 die Zeichnungsrolle
- 16 der Maßstab: a der Dreikantmaßstab (ein Verkleinerungsmaßstab für sechs verschiedene Verhältnisse)
- 17 der Farbkasten (Farbenkasten, Malkasten)
- 18 der Haarpinsel (Tuschpinsel)
- 19 die Tuschflasche mit Tusche
- 20 die Handskizze
- 21 das Kurvenlineal
- 22 das Reißzeug
 - a der Zirkelkasten
 - b der Zirkel (Einsatzzirkel)
 - c der Haarzirkel (Federzirkel, Teilzirkel; ein Stechzirkel mit Stellechraube)
 - d der Nullenzirkel
 - e die Reißfeder (Ziehfeder)
 - f der Zirkelersatz
 - g der Stechzirkel
- 23 der Minenstift (Füllstift, Künstlerstift)
 - a die Mine (Bleistifteinslage, Bleieinslage)
- 24 die Reißzwecke (Heftzwecke, der Reißnagel)
- 25 die Buntstiftschachtel: a der
- 26 der Zeichenstift [Buntstift]
- 27 die Bleistift-Spitzmaschine
 - a die Zwingen (zum Befestigen an der Tischplatte)
- 28 der Storchschnabel (zum Verkleinern od. Vergrößern)
- 29 das Planimeter (der Flächenmesser)
- 30 der Radiergummi (Gummi)



Die Laboratoriumsgeräte (Laboratoriumsapparate) des Chemikers

- 1 das Probierglas (Reagenzglas)
- 2 das Bechorglas
- 3 der Kochkolben
- 4 der Erlenmeyerkolben
- 5 die Spritzflasche
- 6 die Rollflasche
 - a der eingeschliffene Glasstopfen (Glasstöpsel)
 - b der Trichter
- 7 der Scheidetrichter
 - a der Hahn
- 8 der Liebigkühler (ein Gegenstromkühler)
 - a die Kühlwasserzuleitung
 - b die Kühlwasserableitung
- 9 der Meßzylinder (das Meßglas, die Mensur)
- 10 die Pipette (eine Vollpipette, ein Heber)
- 11 die Pipette (eine Meßpipette)
- 12 der Kippische Gasentwicklungsapparat
 - a der Tubus mit dem Stöpsel (zum Entleeren usw.)
 - b das Gashahnrohr
 - c das Sicherheitsrohr
- 13 die Drechselsche Gaswaschflasche
 - a das Gaszuleitungsrohr
 - b das Gasableitungsrohr
- 14 der Schmelztiegel
 - a der Deckel
- 15 der Dreifuß [brenner]
- 16 der Bunsenbrenner (ein Gas-
 - a das Gaszuführungsrohr
 - b die Luftregelung
- 17 die Gebläselampe
 - a das Gaszuführungsrohr
 - b das Luftzuführungsrohr
- 18 das Probierglasgestell (Reagenzglasgestell)
- 19 das Bürettenstativ
 - a das Gestell
 - b die Klammer
 - c die Bürette (zum Abmessen von Flüssigkeiten)
 - d der Quetschhahn
- 20 das Wasserbad (Wassordampfbad; zum Erwärmen bei gleichbleibender Temperatur)
 - a das Wasserzuführungsrohr
 - b der Niveauehalter
 - c die Ringe
- 21 der Löffel mit dem Spatel a
- 22 der Gasometer (ein Gasaufbewahrungsgefäß)
 - a der Tubus mit dem Stöpsel
 - b (das Reservoir) der Vorratsbehälter für die Verdrängungsflüssigkeit
 - c das Gasrohr
- 23 der Scheiblersehe Vakuumexsikkator (zum Trocknen oder Trockenaufbewahren)
 - a der Evakuierungshahn
- 24 die Abdampfschale
- 25 das Dreieck (zum Erhitzen von Tiegeln)
- 26 der Destillierapparat
 - a die Retorte
 - b der Rundkolben (als Vorlage, Kondensationsgefäß)
- 27 die Tiegelzange
- 28 die Nutsche (der Büchnertrichter; zum Filtern, Filtrieren, Absaugen)
 - a das Filtersieb
- 29 die Reibschale (der Mörser)
 - a das Pistill (zum Reiben, Stampfen)
- 30 die Kristallisierschale

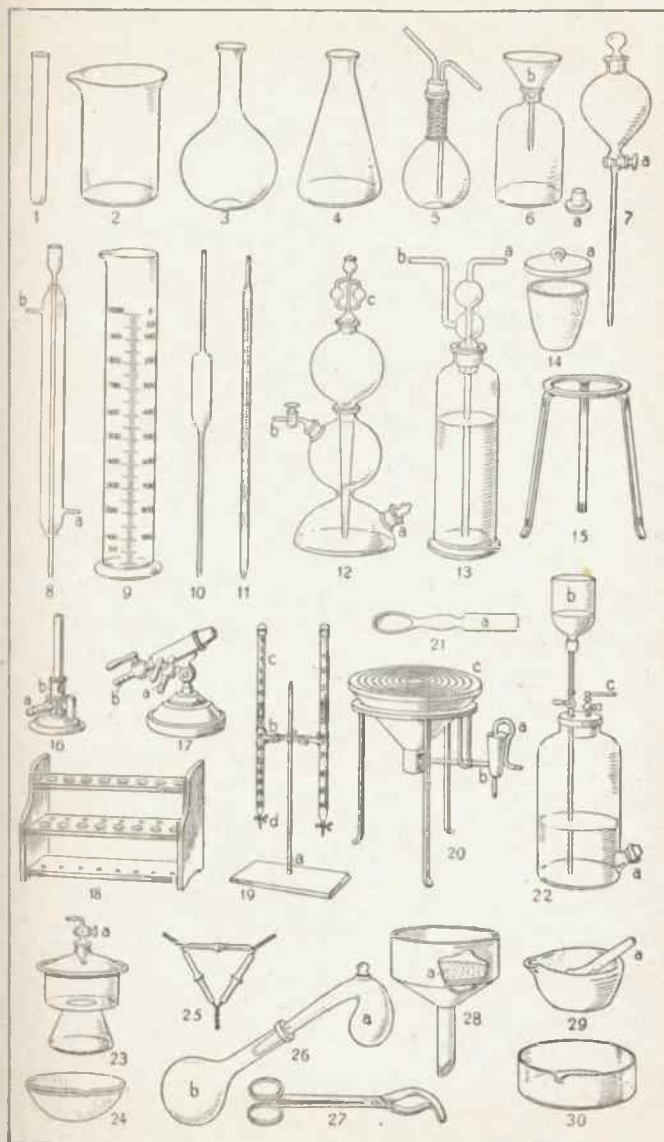

A Das Kesselhaus

- 1 der Dampfkessel (Kessel): a die Kesselummauerung, b die Eisenverkleidung (abnehmbar zur Kesselreinigung), c das Schlüßrohr (ein Hosenrohr; bringt die Kohle aus dem Bunker), d der Fülltrichter, e der Wanderrost (ein Kettenrost; befördert die brennende Kohle durch die Feuerung in die Aschengrube f), f die Aschengrube (Schlackengrube)
- 2 der Überwachungssehrank: a der Dampfmesser (mißt die abgegebene Dampfmenge), b der Dampfdruckmesser (das Manometer), c die Profilzeiger für die Speisewassertemperatur, die Dampftemperatur und die Zusammensetzung der Rauchgase, d der Schreiber (zum Aufzeichnen der von a bis c angezeigten Meßgrößen), e der Regler für den Kesselbetrieb

B Die Kolbendampfmaschine (eine Kraftmaschine)

- 1 die Dampfzuleitung, 2 das Absperrventil, 3 das Schwungrad, 4 der Fliehkraftregler (Zentrifugalregulator), 5 das Reglergestänge, 6 der Dampfzylinder, 7 der Kreuzkopf (das Querhaupt), 8 die Geradföhrung (Laterne), 9 der Öler (ein Tropföler), 10 die Pleuelstange, 11 die Kurbel

C Das Hochspannungskabel (ein Drehstromkabel mit drei Leitern)

- 1 die Kabelader (der Stromleiter)
- 2 das Ölpapier mit der metallisierten Umhüllung (zur Isolation und zum Abschirmen der Adern gegeneinander)
- 3 der Beilauf (zur Kabelrundung)
- 4 das Nesselband
- 5 der Bleimantel
- 6 die Juteumspinnung [mierung]
- 7 die Eisenbandbewehrung (die Ar-

D Die Turbinenhalle

- 1 die Grundplatte (das Fundament)
- 2 die Erregermaschine (ein Gleichstromerzeuger für Herstellung eines Magnetfeldes in 5): a der Ständer (Stator), b die Ständerwicklung (Feldwicklung), c der Laufer (Anker, Rotor), d der Stromwender (Kollektor, Kommutator; besteht aus Lamellen), e die Bürste (Schleifkohle; zur Abnahme des Stromes)
- 3 das Gebläse (zum Erzeugen eines kühlenden Luftstromes für 5)
- 4 das Zwischenlager: a die Ölleitung
- 5 der Stromerzeuger (Generator, die Dynamomaschine, Dynamo)
- 6 die Dampfturbine: a die Niederdruckstufe (der Niederdruckteil), b das Laufrad mit den Laufschau-feln, c der Abdampfaustritt (führt zum Kondensator unter der Turbine), d der Gehäuse-Oberteil (mit den innen eingesetzten Leitschau-feln, die sich zwischen die Laufschau-feln b schieben), e der Frischdampf-stutzen, f die Dampfzuleitung von der Hochdruckstufe, g das Kniestück (gehört zwischen e u. f), h der Hochdruckteil
- 1-6 der Turbogenerator
- 7 die Schalttafel (Schaltwarte): a das Instrumentenfeld, b das Signalfeld, c die Regler, d die Schaltungsübersicht (das Schalt-schema), e der Frequenzmesser, mißt die Wechselzahl (Schwingzahl, Frequenz, Periodenzahl) des Wechselstromes oder des Drehstromes
- 8 der Montagekran

E Die Freileiftschaltanlage

- 1 das Schalthaus (im Innern: die Schaltwarte)
- 2 die Sammelschiene (führt Niederspannung vom Stromerzeuger D 5)
- 3 der Umspanner (Transformator, Wandler): a die Niederspannungs-seite (der Fingang), b die Hochspannungsseite (der Ausgang), c der Ölbehälter mit den Kühlrippen
- 4 das Isolatorengerüst (die Isolatoren brücke): a der Hänge-Isolator aus einem Stück
- 5 der Hochspannungsschalter (ein durch Druckluft betätigter Expansions-schalter): a der Schalthebel
- 6 das Abspanngerüst: a der Tellerisolator (Kettenisolator; ein Hängeisolator), b der Überspannungsschutz (Kathodenfall-Ableiter), c die Erdschiene, d der Leitungsdraht (zur Freileitung 7)
- 7 die Freileitung (Überlandleitung): a der Leitungsmast (Gittermast), b der Querträger
- 8 der Ölschalter: a der Ölkessel (enthält Öl zur Löschung des Abschaltlichtbogens und zur Isolation), b der Schaltkasten (enthält ein Relais), c der Stützisolator, d die Isolator-kappe mit dem Sprüh-schutz

Das Gaswerk

- 1** das Ofenhaus: **a** der Kohlenbunker (Vorratsbehälter für Kohle), **b** die Hängebahn (zum Verteilen der Kohle im Bunker), **c** der Kammerofen (zum Entgasen der Kohle), **d** der Beschickungswagen (zum Beschicken der Ofenkammern mit Kohle), **e** die Rohgasleitung, **f** der Generator (zur Erzeugung von Generatorgas aus Koks zum Heizen der Kammern), **g** die Bedienungsbühne für die Generatoren, **h** der Kokslöschurm (zum Ab löschen des aus den Kammeröfen ausgestoßenen Kokses), **i** die Verschußtüre der Ofenkammer
- 2** die Koks-Aufbereitungsanlage: **a** die Koksgrube, **b** das Kokslager, **c** der Drehkran (zum Transport des Kokses), **d** die Koks-Sortieranlage, **e** die Kranbahn
- 3** das Apparatehaus: **a** der Kühler (zum Kühlen des Rohgases), **b** der Gassauger (der das Rohgas aus den Kammeröfen absaugt und durch die folgenden Apparate in den Behälter drückt), **c** der Umlaufregler (zum Regeln des Ganges des Gassaugers), **d** der Teerscheider (zum Ausscheiden des Teers aus dem Gas), **e** der Ammoniakwascher (zum Auswaschen des Ammoniaks mit Wasser aus dem Gas), **f** der Naphthalin- und Zyanwascher, **g** die Rohrleitung, **h** das Absperrventil
- 4** das Reinigerhaus: **a** der Reinigerkasten (zum Befreien des Gases vom Schwefelwasserstoff), **b** der Laufkran (zum Abheben der Deckel von den Reinigerkästen)
- 5** der Wasserturm (ein Hochbehälter, Hochreservoir; mit Behältern für Rein- und Ammoniakwasser)
- 6** der Gasbehälter

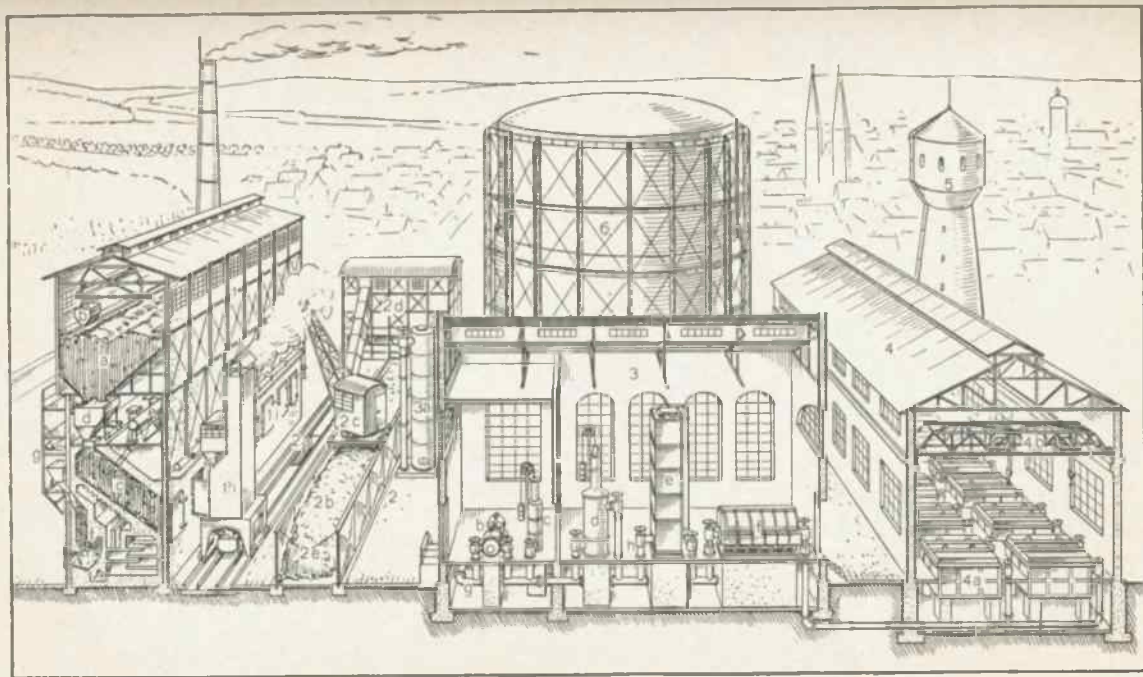

Der Kaufladen (Kolonial-, Gewürz-, Gewürzkrämerladen, die Spezereihandlung, der Krämer)

- | | | |
|-----------------------------------------------------------------|----------------------------------------------------------|---------------------------------------------------------------------------------|
| 1 das Warengestell (Regal) | 20 die Flasche mit Flüssigkeit zum Auswiegen | 35 der Essigbehälter |
| 2 der Warenschrank | 21 die Flasche mit Maggiwürze (Maggiflasche) | 36 der Ladentisch (die Theke, der Tresen, Verkaufstisch) |
| 3 der Zuckerhut (Hutzucker) | 22 die Schublade (Schieblade, das Schubfach, der Kasten) | 37 die Tafelwaage |
| 4 die Konservenbüchse (Konservendose; mit Gemüse oder Früchten) | 23 der Papierbeutel (der Beutel, die Tüte) | 38 der Kartoffelsack |
| 5 die Konservenbüchse (mit Würstchen) | 24 die (spitze) Tüte | 39 die Käuferin |
| 6 die Likörflasche | 25 die Kasse (Ladenkasse) | 40 der Ladeninhaber (Kaufmann, Krämer; als Angestellter: der Verkäufer, Kommis) |
| 7 die Weinbrandflasche | 26 das Einschlagpapier (Einpackpapier, Einwickelpapier) | 41 der Einkaufskorb |
| 8 die Himbeersaftflasche | 27 der Bindfadenknäuel (die Bindfadenrolle) | 42 der Sack mit den Nüssen |
| 9 die Tafelölflasche | 28 der Zahlsteller | 43 das Heringsfaß (die Herings-tonne) |
| 10 die Bonbonniere | 29 der Gewichtsatz (die Gewichte) | 44 die Heringszange |
| 11 die Schokoladentafel | 30 die Krämerwaage (eine Balkenwaage; eine Sanlenwaage) | 45 der Petroleumtank mit Abgabemeßvorrichtung |
| 12 der Glasbehälter (für Bonbons) | 31 der Marmeladeneimer | 46 das Werbeblatt (Werbeplakat) |
| 13 der Teekasten | 32 die Flasche mit Flüssigkeit zum Auswiegen | 47 die Preisliste |
| 14 der Kaffeekasten | 33 die Käseglocke mit dem Stangenkäse | 48 die Kiste |
| 15 die Packung in Schachteln | 34 die sauren Gurken | 49 der Bierkasten |
| 16 die Beutelpackung (Tütenpackung) auf Vorrat | | 50 die Bierflasche |
| 17 die Ölsardinenbüchse | | 51 das Kastengestell |
| 18 die Kerzen (in fester Packung) | | 52-54 verschiedene Waren |
| 19 die Milchbüchse (mit Büchsenmilch) | | 55 die Warenschaukel |

A Die Backstube

- 1 der Backofen
- 2 der Lüfter (Ventilator)
- 3 das Kuchenblech [messer]
- 4 das Manometer (der Druck)
- 5 die Backröhre
- 6 die Wasserschüssel
- 7 das Mehlsieb
- 8 die Waage (die Krämerwaage; eine Balkenwaage)
- 9 der Brotschieber
- 10 die Semmellatte
- 11 die Streiche (zum Anfeuchten des gebackenen Brotes)
- 12 die Well- und Nudelschneidmaschine (zum Austreiben und Schneiden des Nudelteigs)
- 13 die Schlagmaschine (Ruten-schlagmaschine; zum Schlagen von Sahne u. Herstellung von Rührteig): a der Schlagkessel, b der Schläger (die Rute)
- 14 die Teigteilmaschine
- 15 der Mehlsack
- 16 der Semmelkorb (Austragkorb)
- 17 die Backmulde
- 18 der Backtrog (die Beute) mit Teig a (zur Hälfte vom Knetbrett b überdeckt)
- 19 der Gasbackofen: a die Pfanne (die Kasserolle; für Pfannkuchen, Spritzkuchen und anderes in schwimmendem Fett zu Backendes)
- 20 der Butterbesen (die Butter-a der Butterpinsel [bürste])
- 21 der Beutebesen (zum Zusammenkehren von Mehl)
- 22 das Nudelholz (Roll-, Wälger)
- 23 die Backschüssel [holz]
- 24 die Ölkanne
- 25 die Knetmaschine mit (auswechselbarem) Trog

B Die Brot-, Weiß- und Feinbäckerei

- 1 die Ladenglocke
- 2 der Bäckerjunge (mit Semmel-säcken)
- 3 die Abrollvorrichtung (Abroll-apparat; für Einschlagpapier)
- 4 der Bindfadenbehälter
- 5 der Mohrenkopf
- 6 die Bismarckeiche
- 7 die Spitzenserviette auf der Tortenplatte
- 8 der Baumkuchen [papier]
- 9 die Papierserviette aus Seiden-
- 10 die Registrierkasse
 - a der Kassenzettel (Kassen-bon, Bon)
 - b die Zifferntasten
 - c die Kurbel
 - d der Geldkasten
- 11 das (lange) Brot (Bäckerbrot, Schwarz-, Roggenbrot; ein angeschnittener Brotlaib)
- 12 der Schragen (Flocken, Sticken; Gestell für Gebäck)
- 13 das Weißbrot (Weizenbrot)
- 14 das (runde) Brot (ein rund-geformter Brotlaib)
- 15 der (breite) Kuchen (in Stück-chen geschnitten),
 - a der Kuchendeckel (das Ku-chenbrett)
- 16 das Kuchenmesser
- 17 der Konditor (Zuckerbäcker)
 - a die Konditormütze
- 18 die Torte
- 19 die Tortenplatte
- 20 die Fismaschine [ton]
- 21 die Tortenschachtel (aus Kar-)
- 22 die Kuchenzange [ster]
- 23 das Dreierbrötchen (der Schu-)
- 24 die Franzsemmel
- 25 das Kaiserbrötchen
- 26 der Knüppel (der Weck); Wecken (das Roggelen, wenn aus Roggenmehl)
- 27 die Salzstange (Mohnstange, wenn mit Mohn, Kümmel-stange, wenn mit Kümmel be-)
- 28 der Mohnzopf [streut]
- 29 der Napfkuchen (Aschkuchen, die Bäbe, der Gugelhupf,
- 30 der Königs-kuchen [hopf]
- 31 der Windbeutel
- 32 die Zeilensemmel (Semmel)
- 33 die Schrippe [brötchen]
- 34 das Mundbrötchen (Milch-)
- 35 das Hörnchen (der Kipf, das)
- 36 der Zwieback [Kipfl, Kipfel]
- 37 der Einback [gel]
- 38 die Brezel (der Krenzel, Krin-)
- 39 die Schüssel mit Sehlgschne
- 40 der Semmelkorb
- 41 der Pfannkuchen

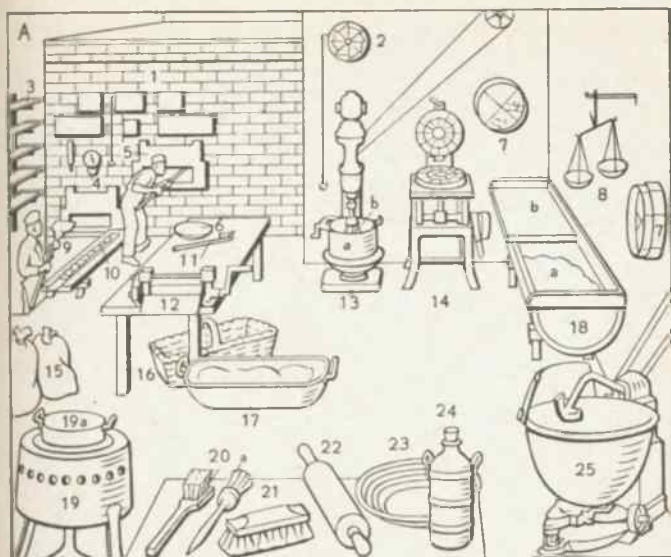

Windmühle

- 1 der Flügel: **a** die Windrute, **b** die Sprosse, **c** die Saumlatte, **d** Windtüren
- 2 das Kammrad: **a** die Radbremse, **b** der Holzzahn (Radkamm, die Kamme)
- 3 die Flügelwelle (Radwelle): **a** der Flügelkopf
- 4 das Stützlager
- 5 die Holländermühle (holländische Windmühle): **a** die drehbare Haube
- 6 das Getriebe (der Trilling): **a** das Mühleisen
- 7 die Gosse (zum „Einlaufen“ des Mahlgutes): **a** der Rüttelschuh
- 8 der Müller: **a** der Sack mit Getreide
- 9 der Mühlstein (ein Läufenstein; vgl. 12a): **a** der Haulschlag (die Luftfurche), **b** die Sprengschärfe (Schärfe), **c** das Auge, **d** die Vertiefung zum Einlassen der Haue (Verbindung des Mühleisens mit dem Läufenstein; vgl. 12)
- 10 der Trieur (zum Reinigen des Getreides): **a** der Trichter zum Einschütten des Getreides
- 11 die Bütte (das Gehäuse für die Mahlsteine)
- 12 der Mahlgang: **a** der Läufenstein (vgl. 9), **b** der Bodenstein
- 13 der Kegeltrieb (Winkeltrieb)
- 14 der Rundsichter (zum Absichten oder Beuteln der Dunste und Grieße): **a** der Austritt des Mehles, **b** der Austritt der Grieße und Schrote, die mit den Schalen (der Kleie) vermischt sind
- 15 der Sack zum Auffangen der Grieße
- 16 der Besen [fel]
- 17 die Schippe (eine Holzschau)
- 18 die Bockmühle (deutsche Windmühle): **a** der Stert (zur Drehung der Mühle je nach der Windrichtung), **b** das Bockgerüst, **c** der Königsbaum (Hausbaum, um den sich das Mühlgehäuse dreht)
- 19 der Mehlsack
- 20 der Holzbottich
- 21 der Königsbaum (vgl. 18c)

Die Sägemühle (eine Wassermühle)

- 1 die Wassermühle: **a** das Mühlrad (Wasserrad; ein ober-schlächtiges Zellenrad), **b** der Oberwasserkanal, **c** der Mühlgraben
- 2 die elektrische Kraft-Leitung
- 3 die Gattersäge: **a** das Gatter, **b** der (eiserne) Wagen (der lange Tisch), **c** die Führungs-
- 4 die Blockbandsäge [schiene]
- 5 die Kreissäge: **a** das Sägeblatt
- 6 der Holzstapel (ein Stapel Nutzholz; Kanthölzer)
- 7 **a** der Holzhacker (Holzspalter) mit Beil, **b** der Hackeklotz, **c** der Holzstapel (ein Stapel Brennholz)
- 8 der Baunstamm (das Langholz; ein Rundholz) [Riese]
- 9 die Rutsche (Gleite, die
- 10 der Baumstamm (das Schnittholz; ein Rundholz)
- 11 das Werfen (Ziehen, Krümmen) des Holzes (schematische Darstellung): **a** die Schwarte, **b** die Kernseite, **c** der Kern, **d** die Herzdiel, **e** die Splintseite
- 12 das Floß (vgl. Tafel 270)
- 13 der Holzknecht
- 14 der Kanthaken (Sappe, die
- 15 der Steg [Sapiene]
- 16 die Bohle
- 17 der Bock

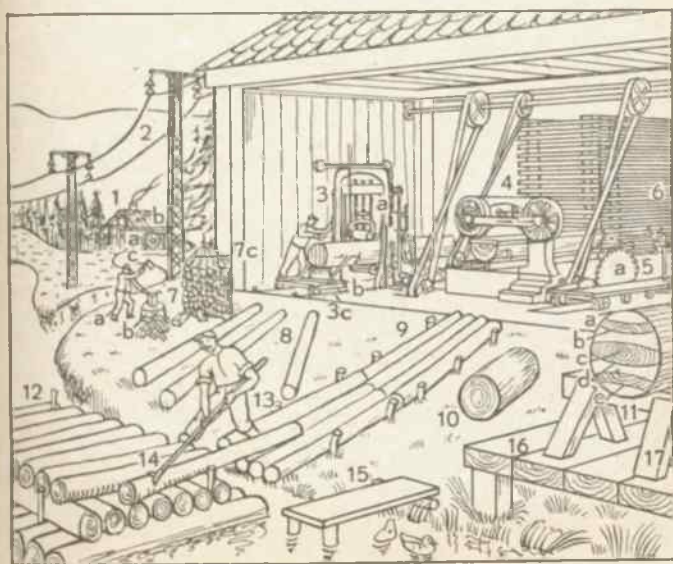

A Der Fleischerladen (Metzgerei, Schlächterei, Selcherei)

- 1 die Markise (das Sonnendach; am Schaufenster)
- 2 der Wurstring
- 3 die Wurst im Rindsdarm
- 4 die Wurst im Schweinsdarm
 - a der Speiler
- 5 der Schinken
- 6 die Magenwurst
- 7 eine Kette Brühwürstchen
- 8 der Rollschinken
- 9 die harte Wurst (Hartwurst, Dauerwurst)
 - a der Wurstopf (das Wurstende)
- 10 die Speckseite
- 11 die Keule (ein Fleischstück)
- 12 das geschlachtete Tier
 - a der Spriegel (das Krumm-, Strerholz)
- 13 der Wurstopf (die „Micke“)
- 14 der Fleischwolf (eine Zerkleinerungsmaschine zum Bereiten von Schabefleisch und Gewiegt)
- 15 der Würstkelkessel (für Brühwürstchen und „Warme“, d. i. warme Knoblauchwurst)
- 16 die Zeigerwaage
- 17 die Aufschnittmaschine (zum Schneiden von Wurst, Schinken und Braten in Scheiben)
- 18 der Fleischer (Metzger, Schlächter, Schlächter, Charcutier, Selcher, Fleischhauer)
- 19 das Fleischermesser
- 20 der Stahl (Wetzstahl; zum Schärfen des Messers)
- 21 das Schlachtzeug
- 22 die Schüssel mit Fett (Fett)
- 23 das Eisbein (die Schweinsknöchel)
- 24 die Bockwurst (zum Brühen)
- 25 die Griebenwurst
- 26 die Pastete
- 27 die Fleischwurst
- 28 die Bratwurst
- 29 der Hackklotz (Hackeklotz)
- 30 das Beil (Fleischerheil)
- 31 die Schüssel mit Knochen
- 32 die Fliese (Kachel) als Bodenbelag und Wandverkleidung

B Der Schlachtraum

- 1 die Transmission (ein Gruppenantrieb)
- 2 der Schleifstein (Lpenantrieb)
- 3 die Kuttermaschine (zum Wiegen und zum Mengen des Wurstopfs): a das Wiegemesser, b der Deckel (als Betriebsschutz) mit Messerabstreichen
- 4 der Fleischwolf (zum Verschrotten des Fleisches für die Wurst)
- 5 die Speckschneidemaschine (zum Schneiden kleiner Würfel, die als Grieben in den Wurstopf kommen)
- 6 die Knochensäge (eine Kreissäge) (Hackebank)
- 7 die Fleischbank (Hackbank)
- 8 die „Kuhglocke“ (zum Abschaben der Schweineborsten und zum Ausschaben des Rindermagens)
- 9 die Plätze (Blitze, das Hackeklotz)
- 10 der Gasraucherofen (Lmesser)
 - a die Wurst (zum Räuchern aufgehängt)
- 11 die Wurstopfmaschine: a der
- 12 der Wurstopf (Lfülltrichter)
- 13 der Schaumlöffel
- 14 die Mengmulde

C Der Kühlraum mit Kühlanlage

- 1 die Kühleisung
 - a die Kühlrippe
- 2 Fleischstücke (zum Kühlen aufgehängt)
- 3 die Isolationswand
 - a die Tür zum Kühlraum
- 4 der Elektromotor
- 5 der Kompressor (der Verdichter): a der Zylinderkopf mit Zylinderdeckel
- 6 der Kondensator (der Verflüssiger): a der Flüssigkeits
- 7 das Reduzierventil (Lsammler)
- 8 der Verdampfer
 - a die Verdampferisung
- 9 der Eiszerzeuger
- 10 der Anlasser zum (langsamen) Einschalten (Anlassen) des Elektromotors
- 11 die (elektrische) Sicherung

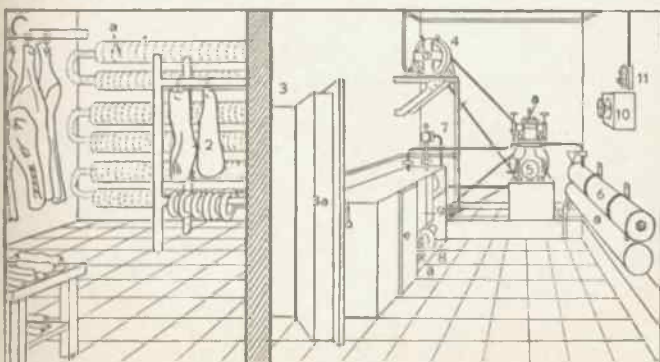
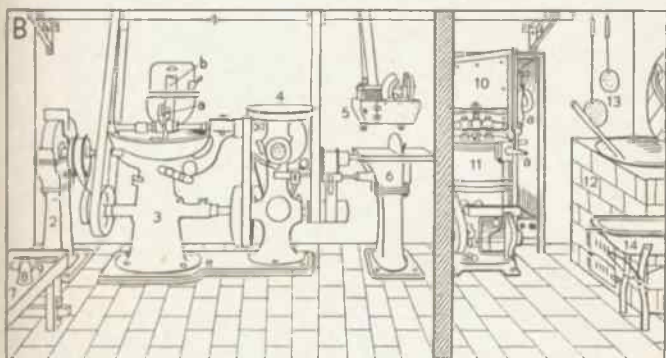
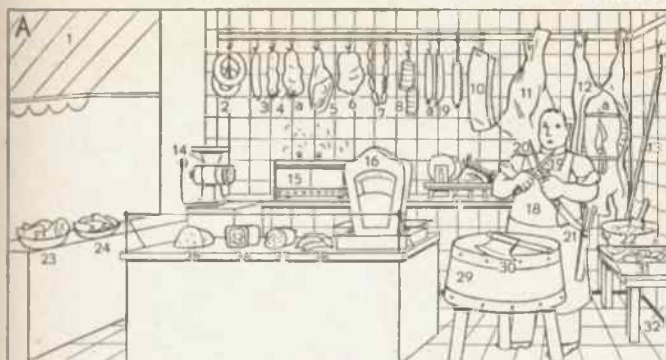

A Die Schlachtteile (Fleischstücke)

- | | |
|-----------------------------------------------------------------------------------------------------------------------------------------------------------------------------------------------------------------------------------------------------------------------------------------------------------------------------------------------------------------------------------------------------------------------------------------------------------------------------------------------------------------------------------------------------------------------------------------------------------------------------------------------------------------------------------------------------------------------------------------------------------------------------|---------------------------------------------------------------------------------------------------------------------------------------------------------------------------------------------------------------------------------------------------------------------------------------------------------------------------------------------------------------------------------------------------------------------------------------------------------------------------------------------------------------------------------------------------------------------------------------------------------------------------------------------------------------------------------------------------------------------------|
| <p>1 das Rind (männlich: der Ochse, Stier, Bulle, weiblich: die Kuh; entsprechend: das Rindfleisch, Ochsenfleisch, Kuhfleisch: liefert den Rinderbraten, Rindsbraten)
 a das Mittelschwanzstück
 b das Eckschwanzstück
 c die Brume
 d das Bratfleisch
 e die Fehltrippe
 f der Kamm
 g die Obersehale
 h die Kugel
 i das Nierenstück
 k die Querrippe
 l der Bug
 m der Brustkern
 n das Unterschwanzstück
 o die Hesse
 p die L ünnung
 q die Mittelbrust</p> <p>2 das Schwein (liefert das Schweinefleisch, den Schweinebraten)
 a der Schinken
 b das Rippenstück
 c das Bratrippenstück
 d der Kamm (Schweinskamm)
 e der Kopf (Schweinskopf) mit den Backen und der Schnauze</p> | <p>f das Bein (Dick-, Dünnein, die Schweinsfüße)
 g der Bauch (Schweinebauch, das Bauchfleisch)
 h der Vordersehinken und das Bruststück</p> <p>3 das Schaf (männlich: der Hammel, Schöps; liefert das Hammelfleisch, den Hammelbraten, das Schöpsenfleisch, den Schöpsenbraten)
 a die Keule (Hammelkeule)
 b der Rücken
 c die Brust und der Bauch
 d der Bug
 e der Hals
 f der Kopf</p> <p>4 das Kalb (liefert das Kalbfleisch, den Kalbsbraten)
 a die Keule (Kalbskeule)
 b das Nierenstück
 c der Rücken
 d der Kamm
 e der Hals
 f der Kopf (Kalbskopf)
 g der Bauch
 h die Brust (Kalbsbrust)
 i der Bug
 k die Brust
 l der Fuß</p> |
|-----------------------------------------------------------------------------------------------------------------------------------------------------------------------------------------------------------------------------------------------------------------------------------------------------------------------------------------------------------------------------------------------------------------------------------------------------------------------------------------------------------------------------------------------------------------------------------------------------------------------------------------------------------------------------------------------------------------------------------------------------------------------------|---------------------------------------------------------------------------------------------------------------------------------------------------------------------------------------------------------------------------------------------------------------------------------------------------------------------------------------------------------------------------------------------------------------------------------------------------------------------------------------------------------------------------------------------------------------------------------------------------------------------------------------------------------------------------------------------------------------------------|

B Das Schlachten

- | | |
|--------------------------------------------------------------------------------------------------------------------------------------------------------|--------------------------------------------------------------------------------------------------------------|
| <p>1 der Schlächter (Schlächter, Metzger, Fleischer, Fleischbauer)
 a der Schlachthammer</p> <p>2 das Schlachtvieh (ein Stück Vieh; ein Ochse)</p> | <p>a die Schlachtnaske
 b der Schlagbolzen</p> <p>3 der Schlächtergehilfe (mitunter der Viehhändler)</p> |
|--------------------------------------------------------------------------------------------------------------------------------------------------------|--------------------------------------------------------------------------------------------------------------|

C Schlächtergeräte (Schlachtgeräte)

- | | |
|--------------------------------------------------------------------------------------------------------------------------------------------|--------------------------------------------------------------------------------------------------------------------------------------------------------|
| <p>1 die Schußnaske
 a der Schußbolzen</p> <p>2 die (elektrische) Betäubungsange
 a das Stromkabel</p> <p>3 der Schlachthammer</p> | <p>4 die Schlachtknife
 5 die Schlachthacke (der Bolzenhammer, die Hackenbutterrolle)
 6 das Schlachtmesser (Schlächter-, Fleischermesser)</p> |
|--------------------------------------------------------------------------------------------------------------------------------------------|--------------------------------------------------------------------------------------------------------------------------------------------------------|

D Die Schweineschlachthalle (das Schlachthaus)

- | | |
|----------------------------------------------------------------------------------------------|-----------------------------------------------------------------|
| <p>1 der Schlächter (Fleischer) beim Ausschachten (Zerlegen) des geschlachteten Schweins</p> | <p>2 die Aufhängevorrichtung (Spreize)
 3 die Laufkatze</p> |
|----------------------------------------------------------------------------------------------|-----------------------------------------------------------------|

A

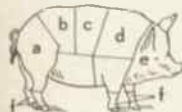
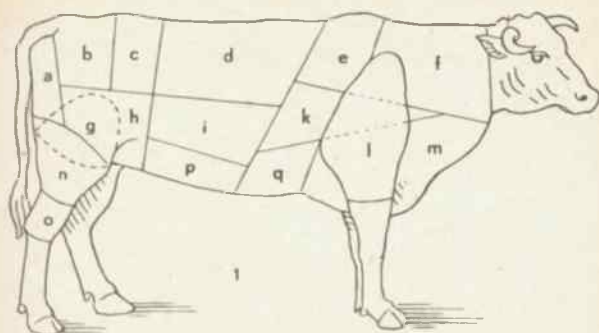

2

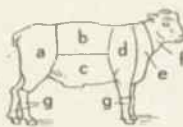

3

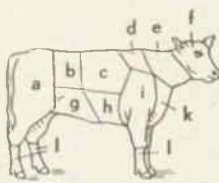

4

B

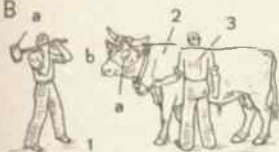

D

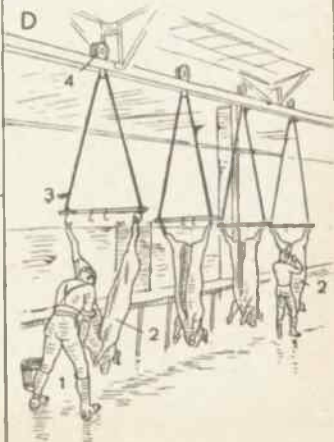

C

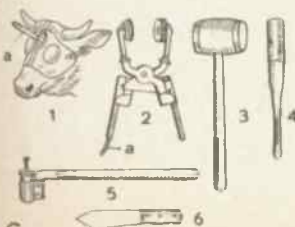

Mälzerei – Bierbrauerei I

Die Mälzerei

A Die Gerstenweiche

- | | |
|--------------------------------------------------|----------------------------------------------------------|
| 1 der Quellstock (die Weiche) | 5 der konische Boden des Quellstocks (in B hineinragend) |
| 2 das Wasserzuleitungsrohr | |
| 3 die Fahrschiene | 6 der Siloanlauf (die Zuführung der Gerstenkörner) |
| 4 die automatische fahrbare Waage für die Gerste | |

B Der Keimsaal (Keimraum)

- 1 der Laufschienen-Grünmalzwender zum automatischen Umschaukeln der keimenden Gerste (des Grünmalzes), 2 der Keimkasten, 3 der Malzer

C Die Malzdarre (zum Unterbrechen der Grünmalzkeimung und zum Rösten durch Heißluft)

- | | |
|--------------------------------------------------------------|--------------------------------------------------------------------------------------------------------------------------------|
| 1 die obere Horde (zum Trocknen des Malzes) | 5 die Darrsau (Heizkammer, mit einem System von Heizrohren zum Regeln der kalten und der heißen Luft, zum Erwärmen der Horden) |
| 2 die untere Horde (zum Rösten des Malzes) | |
| 3 der automatische Wender | 6 der Luftschacht (die Kaltluftzufuhr) |
| 4 die Laufkette (zum Drehen und Vorwärtsbewegen des Wenders) | |

Die Bierbrauerei I

A Der Schrotboden

- 1 der Schrotmüller, 2 die Schrotmühle, 3 der Schrotwagen

B Das Sudhaus

- | | |
|---------------------------------------------------------------|-----------------------------------------------------------------------------------------------------------------------------------|
| 1 der Vormaischer (zum Mischen von Schrot und Wasser) | 5 der Läuterbottich (zum Absetzenlassen der Treber und zum Abfiltrieren der Würze) |
| 2 der Maischbottich (zum Einmischen des Malzes) | 6 das Schöpfthermometer (zum Nachprüfen der Temperaturen während des Maischprozesses) |
| 3 die Maischpfanne (der Maischkessel; zum Kochen der Maische) | 7 die Läuterbatterie (zur Prüfung der Würze auf Feinheit) |
| a die Pfannenhaube | |
| b das Rührwerk | 8 der Hopfenkessel (die Würzpfanne; zum Kochen der Würze, die von hier aus zum Kühlschiff ausgeschlagen, d. h. hochgepumpt, wird) |
| c die Schiebetüre (zum Beobachten des Maischvorgangs) | |
| d die Wasserzuflußleitung | |
| 4 der Biersieder (Brauer) | |

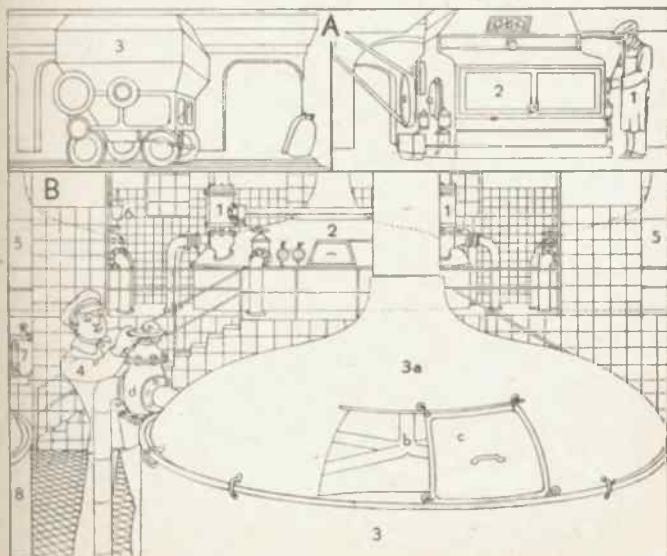
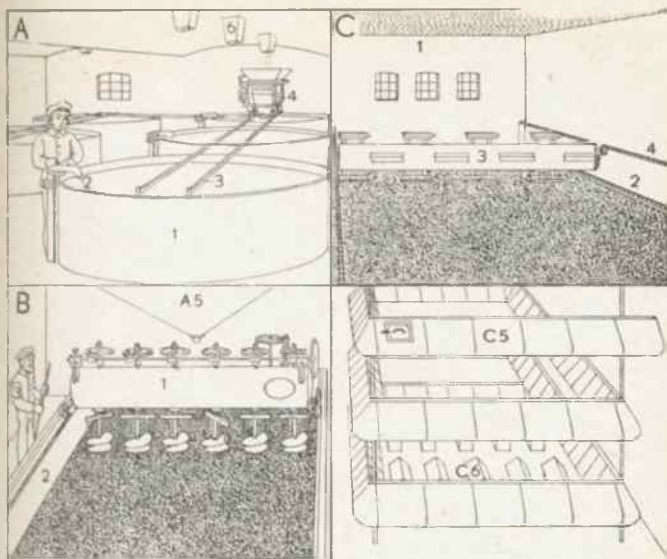

Die Bierbrauerei II

C Die Kühlschiffhalle

- | | |
|------------------------------------------------------------------------------------------------------------------------------------------------|-------------------------------------------------------|
| 1 das Kühlschiff (Becken zum Vorkühlen der Würze und zum Ausscheiden des Trubs, das ist das beim Abkühlen der Würze sich ausscheidende Eiweiß) | 2 die tragenden Stützen (die Träger des Kühlschiffes) |
| | 3 die Ausschlagleitung (vgl. B 8) |
| | 4 die Jalousie (zur guten Durchlüftung) |

D Der Würzekühlraum (Apparateraum)

- | | |
|---------------------------------------------|---------------------------------|
| 1 der Kühlapparat (die Kühlen) | 4 die Sammelmulde für die Würze |
| 2 die Zuflußleitung der Würze | 5 der Abfluß der Würze |
| 3 die Zu- und die Ableitung des Kühlwassers | |

E Der Gärkeller

- | | |
|--------------------------------|------------------------------------------------------|
| 1 der Gärbottich | heben der „Decke“, das sind die Ausscheidungsstoffe) |
| 2 der Schwimmer (das Kühlrohr) | 4 der Schlauch zum Schlauchen (Ablassen) des Bieres |
| 3 der Gärführer (beim Ab- | |

F Die Hefereinzucht (zum Heranzüchten biologisch reiner Hefe)

- 1 der Hefereinzuchtapparat: a das Schauloch, b das Rohr zum Abblasen der Kohlensäure, c das Luftfilter (zum Entkeimen der Luft), d das Thermometer

G Der Lagerkeller (zum „Fassen“, das ist in Fässer bringen, und Reifenlassen des Bieres)

- | | |
|-----------------------------------------------------------------------------------|-----------------------------------------------------|
| 1 das Lagerfaß: a das Schlupfloch (die „Pforte“; zum Reinigen), b die Verspannung | 4 der Hundskopf (zum Füllen der Fässer) |
| 2 der Anstichhahn (zum Bier- | 5 das Kühlrohr |
| 3 der Kellermeister [ziehen] | 6 der Spundapparat (zum Anreichern der Kohlensäure) |

H Der Filterraum

- | | |
|-------------------------------------------|-------------------------------------------|
| 1 das Bierfilter | 3 das Manometer (zum Ablesen des Druckes) |
| 2 die Laterne (zum Beobachten des Bieres) | |

I Der Abfüllraum

- | | |
|--------------------------------------------------------------------------|-------------------------------------------------------------------------------------|
| 1 der Faßfüller (die Abfüllanlage zum Füllen des versandfertigen Bieres) | 3 die Gleitschiene (zum Abrollen der Fässer in den Lagerraum oder an die Laderampe) |
| 2 der Braumeister | |

K Das Abfahren des Bieres

- | | |
|-----------------|------------------|
| 1 die Laderampe | 3 der Bierfahrer |
| 2 der Bierwagen | 4 das Versandfaß |

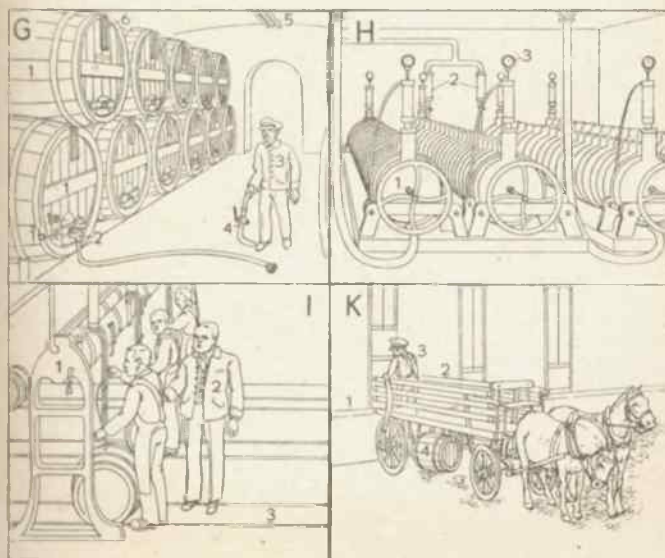
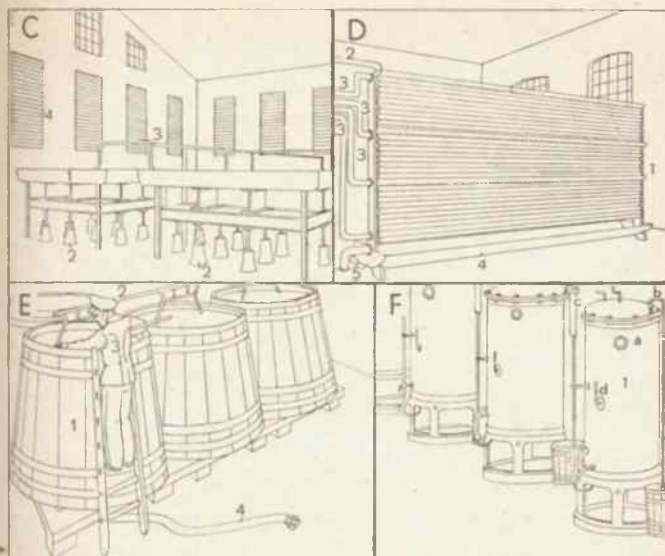

Der Wein

A Das Weingelände

- | | |
|---------------------------------------------------------------------|--------------------------------------------------------------------------------------------------------------------------|
| 1 der Weinberg (Weingarten, Wingert, Rebberg) während der Weinernte | 6 der Weinleser (Leser; bei der Weinlese, Traubenlese, Traubenernte, dem Herbst), in der Hand das Lesemesser (Rebmesser, |
| 2 das Winzerhäuschen (Weinbergshäuschen) | 7 die Kruke (die Hippe) |
| 3 die Ruine (Burgruine) | 8 die Weinleserin (Leserin) |
| 4 das Wegkreuz | 9 die Tragbütte |
| 5 der Weinstock (die Weinrebe, Rebe, der Wein) | 10 die Sammelbütte |
| a der Pfahl (Rebstecken, Stöckel) (die Lotte) | 11 die Maischbütte |
| b der Langtrieb (Schoß, | 12 die Traubenmühle (Traubenquetsche) |
| c die Ranke | 13 der Winzerbursche beim Eingießen der Maische |
| d das Weinblatt | 14 das Transportfaß |
| e die Traube (Weintraube, der Wein) | 15 der Winzer (Weinbauer) |

B Die Kelterei

- | | |
|------------------------------------------|-----------------------------------------------------------------------|
| 1 die Kelter (Traubenpresse) | 3 der Preßkorb (zur Aufnahme der Maische; beim Pressen in der Kelter) |
| 2 der Ausfluß des Traubensaftes (Mostes) | |

C Der Weinkeller (Lager-, Faßkeller)

- 1 das Lagerfaß, 2 das Gewölbe

D Die Weinprobe

- | | |
|-------------------------------------------------------------------------------|-------------------------------------------|
| 1 der Kellermeister beim Abhebern des Weins zur Prüfung (bei der Probe-nahme) | 3 das Faß |
| 2 der Weinkenner | 4 der Heber (ein Stech-, Weinheber) |
| | 5 die Spinnweb (das Spinnengewebe, -netz) |

E Der Flaschenkeller

- 1 das Flaschengestell

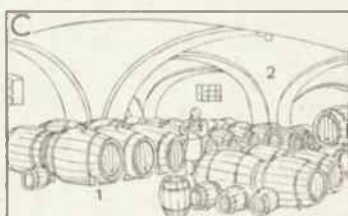

Näherin und Schneiderin

Die Näherin und Schneiderin

(vgl. die Tafel 91)

- | | |
|--------------------------------------------------------------------------|---------------------------------------------------------------------------------|
| 1 die Näherin (in der Nähstube), die Schneiderin (in der Schneiderstube) | Stellschraube für die Stichweite) |
| 2 die Näharbeit | k die Spulvorrichtung für die Unterfadenspule (vgl. 26a) |
| 3 der Nähfaden (Zwirn) | l das Schwungrad |
| 4 das Nadelkissen (Nähkissen) | m die Nähplatte (der Tisch) |
| 5 die Stecknadel (Glufe) | n die Schublade (für das kleine Handwerkszeug und für Maschinenteile) [gestell] |
| 6 die Stickschere | o das Gestell (Unter-) |
| 7 die Rolle mit dem Reihgarn (Heftgarn) | p die Schnur (der Riemen; eine Ledersehnur) |
| 8 das Bandmaß (Meßband; ein Metermaß) [vgl. 31] | q das Schnurrad |
| 9 das Nähseidenröllchen | r der Kleiderschutz |
| 10 das Rädchen (für das Durchdrücken des Musters) | s der Tritt (Fußtritt, das Pedal) |
| 11 das Schnittmusterheft | 18 das Ölkännchen (ein Spritzkännchen) |
| 12 der Schnitt (für das Zuschneiden) | 19 die Schneiderpuppe (der Mannequin) [blume] |
| 13 der Stoff | 20 die Blattpflanze (Schild-) |
| 14 der Schneidertisch | 21 der Blumentisch |
| 15 das Abfallstück (der Abfall, Fetzen, das Trumm) | 22 die Nähnadel |
| 16 die Bahn (Stoffbahn; ein zugeschnittenes Stück Stoff) | 23 die Stopfnadel |
| 17 die Nähmaschine (Maschine) | a das Nadelöhr (Öhr) |
| a der Arm (Oberarm) | 24 die Durchziehnadel (für den Gummizug u. dgl.) |
| b die Oberfadenspule (Garn-, Zwirnrolle) | 25 die Sicherheitsnadel |
| c der Oberfaden | 26 das Schiffchen der Nähmaschine (der Schlingenfänger; ein Langschiffchen) |
| d der Stoffdrücker (Stoffpresser; s. auch g) | a die (leere) Spule (Unterfadenspule) |
| e der Fadengeber | 27 der Fingerhut |
| f der Fadenspanner | 28 die Zuschneideschere |
| g das Füßchen (der Presserfuß, Stoffdrückerfuß) | 29 die Knopflochschere |
| h der Stoffschieber (Transporteur) | 30 die Handschere |
| i der Stichsteller (die | 31 das Nähseidenröllchen |

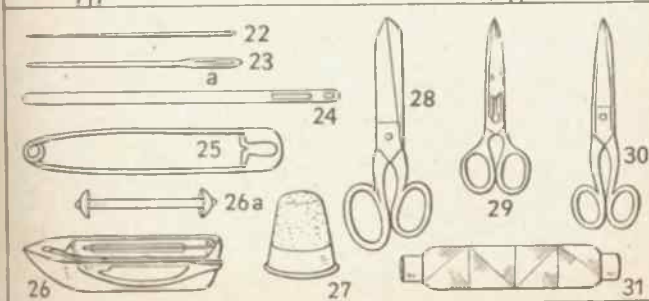

Weibliche Handarbeiten

(vgl. die Tafeln 90, 93 und 109)

- 1 der Steppstich
 - a für die Handnäherei (die Steppnaht)
 - b für die Maschineennäherei
- 2 der Kettenstich
 - a für die Leinenstickerei
 - b für die Maschinennäherei
- 3 die Verbindungsnaht (Stoßnaht)
- 4 der Zierstich
- 5 der Fischgrätenstich
- 6 der Schnurstich (Kordonettstich)
- 7 der Zopfstich
- 8 der Langettenstich
- 9 der Kreuzstich
- 10 der Stielstich
- 11 die Durchbrucharbeit (ein Hohlraum)
- 12 die Aufnäharbeit (Applikation)
- 13 der viereckige Stickrahmen
- 14 der runde (der Schweizer) Stickrahmen (Tambur)
- 15 die Frivolitätenarbeit (Schiffchenarbeit)
 - a das Schiffchen
- 16 die Knüpfarbeit (Makramee)
- 17 die Tüllspitze
 - a der Tüllgrund (Spitzengrund)
 - b der Durchzug
- 18 das Spitzenklöppeln
 - a das Klöppelkissen
 - b der Klöppelbrief (der das Muster angibt)
 - c der Klöppel (Klöpfel)
 - d der Faden

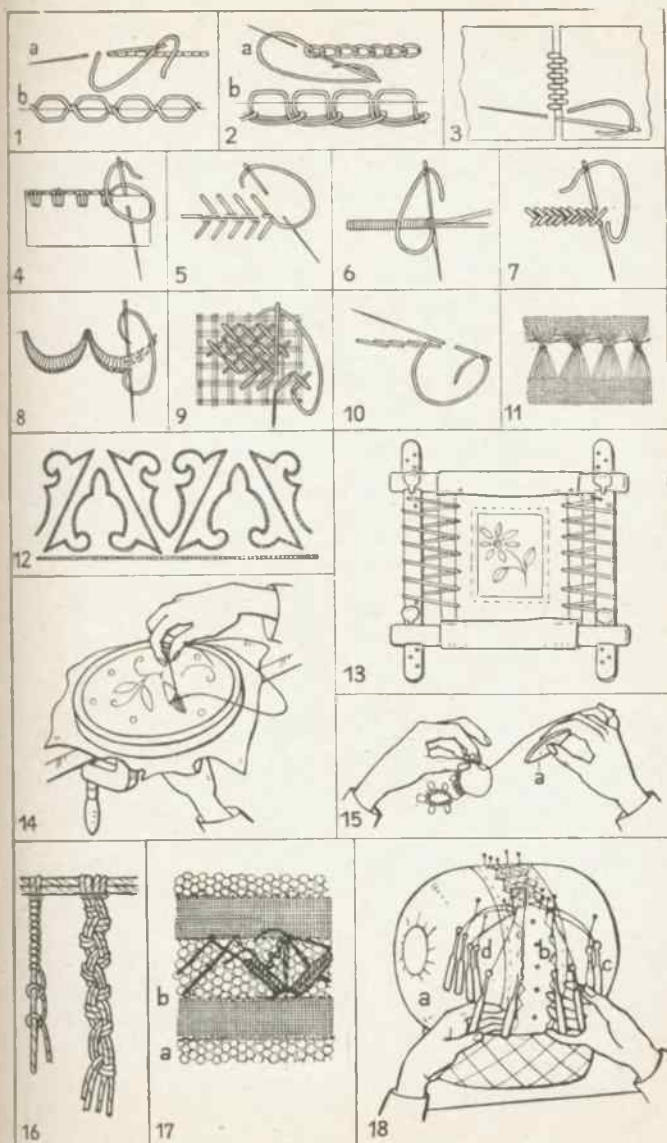

Büglerin – Strickerin und Häklerin

Die Büglerin (Plätterin)

- | | |
|-----------------------------------------------------------------------------------------------------------------------------------------------------------------------------------------------------------------------------------------------------------------------------------------------------------------------------------------------------------------------------------------------------------------------------------------------------------------------------------------------------------------------------------------------------------------------------------------------------------------------------------------------------------------------------------------------------------------------------------------------------------------------------------------------------------------------------------------------------------------------------------------------------------------------------------------------------------------------------------------------------------------------------------------------------------------|------------------------------------------------------------------------------------------------------------------------------------------------------------------------------------------------------------------------------------------------------------------------------------------------------------------------------------------------------------------------------------------------------------------------------------------------------------------------------------------------------------------------------------------------------------------------------------------------------------------------------------------------------------------------------------------------------------------------------------------------------------------------------------------------------------------------------------------------------------------------------------------------------------------------------------------------------------------------------------------------------------------------------|
| <ul style="list-style-type: none">1 die Büglerin2 das elektrische Bügeleisen (Plätt-eisen, die elektrische Platte)<ul style="list-style-type: none">a der Handgriff (Griff)b der Steckkontakt3 der bewegliche Zuleitungsdraht (für den elektrischen Strom)4 der Bügeltisch (Plättisch)5 der Napf mit Wasser und dem Befeuchtungstuch6 das Wachs (zum Glätten des Bügeleisens für die Stärk-wäsche)7 die Abstellplatte (der Untersatz) für das Bügeleisen8 der zu bügelnde (zu glättende) Stoff9 das Bügelbrett (Plättbrett)10 das Ärmelbügelbrett11 das Bolzenbügeleisen (als Er-satz-eisen)<ul style="list-style-type: none">a der Bolzen (Stahl)b die Verschlussklappe12 das Gasbügeleisen (die Gas-platte; als Ersatz-eisen)<ul style="list-style-type: none">a der Gasschlauchb der Gasbrenner13 der Wäschekorb14 die Bügelmaschine (Pläu-maschine) | <ul style="list-style-type: none">a die Antriebsseibenb der Riemenschutzc die hohle, gasgeheizte Platt-trommeld die Oberwalze (Druckwalze)e das offene Lager (das Schlitz-lager)f das Auflegebrettg der zu bügelnde Kragenh das Abstreifbretti das Gaszuleitungsrohrk der Gashahnl die Rohrmuffem die Stopfbüchse15 der Antriebsriemen16 die Transmissionsseibe17 die Transmissionswelle18 das Wandlager (Konsollager)
15–18 die Transmission19 die Wandkonsole20 der Elektromotor<ul style="list-style-type: none">a die Stromzuleitungb der elektrische Schalter21 das Warengestell (für die ge-bügelte Ware)<ul style="list-style-type: none">a das (gebügelte) Hemd (ein Oberhemd, Herrenhemd)b der (gestärkte und gebügelte, der steife) Kragenc das (gebügelte) Wäschestück |
|-----------------------------------------------------------------------------------------------------------------------------------------------------------------------------------------------------------------------------------------------------------------------------------------------------------------------------------------------------------------------------------------------------------------------------------------------------------------------------------------------------------------------------------------------------------------------------------------------------------------------------------------------------------------------------------------------------------------------------------------------------------------------------------------------------------------------------------------------------------------------------------------------------------------------------------------------------------------------------------------------------------------------------------------------------------------|------------------------------------------------------------------------------------------------------------------------------------------------------------------------------------------------------------------------------------------------------------------------------------------------------------------------------------------------------------------------------------------------------------------------------------------------------------------------------------------------------------------------------------------------------------------------------------------------------------------------------------------------------------------------------------------------------------------------------------------------------------------------------------------------------------------------------------------------------------------------------------------------------------------------------------------------------------------------------------------------------------------------------|

Die Strickerin und Häklerin

- | | |
|-------------------------------------------------------------------------------------------------------------------------------------------------------------------------------------------------------------------------------------------------------------------------------------------------------------------------------------------------------------------------------------------------------------------------------------------------------------------------------------------------------------------------------------------------------------------------------------------------------------------------|---------------------------------------------------------------------------------------------------------------------------------------------------------------------------------------------------------------------------------------------------------------------------------------------------------------------------------------------------------------------------------------------------------------------------------------------------------------------------------------------------------|
| <ul style="list-style-type: none">1 die Handstrickerin2 die Stricknadel3 das Gestrick4 das Strickgarn5 der Garnknäuel<ul style="list-style-type: none">a der Knäuelhalter6 die Masche7 die Häkelarbeit<ul style="list-style-type: none">a das Häkelgarnb die Häkelnadelc der Widerhaken8 die Maschinenstrickerin9 die Strickmaschine<ul style="list-style-type: none">a die Handkurbelb das Nadelbettc der Schlittend die Schlittenführung | <ul style="list-style-type: none">d die Kurbelstange (Schubstange, Pleuelstange)e das Schloß (Strickmaschinen-schloß)e, die Schloßführungf die Schloßschraubeg der Fadenführer (das Faden-führerführchen)h das Strickgarni die Garnspule (eine Flaschen-spule)k der Spannungsausgleich (ein federnder Stahldraht)l das Gestrickm der Anschlagn das Anschlagblecho das Spannungsgewicht |
|-------------------------------------------------------------------------------------------------------------------------------------------------------------------------------------------------------------------------------------------------------------------------------------------------------------------------------------------------------------------------------------------------------------------------------------------------------------------------------------------------------------------------------------------------------------------------------------------------------------------------|---------------------------------------------------------------------------------------------------------------------------------------------------------------------------------------------------------------------------------------------------------------------------------------------------------------------------------------------------------------------------------------------------------------------------------------------------------------------------------------------------------|

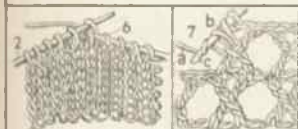
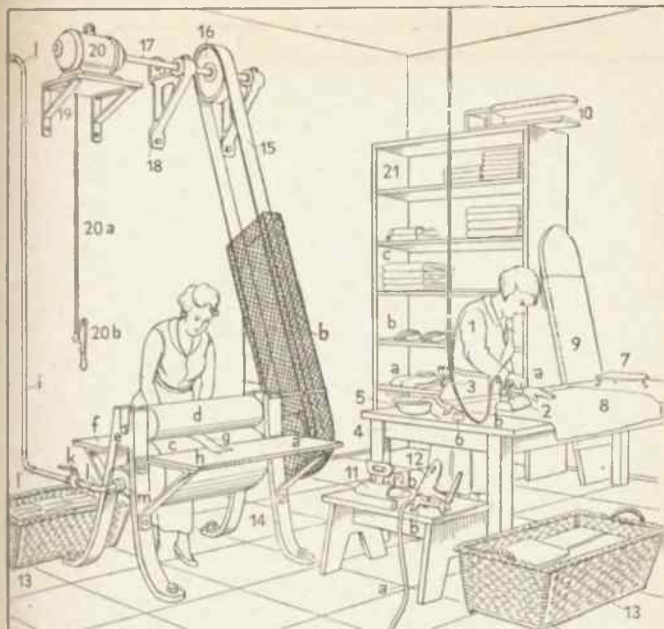

Die Spinnerei

A Die Spinnstube

- 1–5 das Spinnen mit dem Spinnrad:
- 1 die Spinnerin (Flachsspinnerin)
- 2 der Rocken (Spinnrocken, Wocken, die Kunkel)
- 3 das Vorgespinnst (Vorgarn; lose gedreht)
- 4 der fertig gesponnene Faden (das Fertiggespinnst, Feingarn; hier: Flach-, Leinengarn; hartgedreht als Kettengarn, weich gedreht als Schußgarn)
- 5 das Spinnrad (Trittrad)
 - a die Spindel (eine Flügelspindel)
 - b der Wirtel (Spinn-, Spindel-wirtel)
 - c der Flügel (Spinnflügel)
 - d die Spindelschnur
 - e die Spule (eine Flanschen-spule)
 - f der Spulenwirtel
 - g die Spulenwirtelschnur
 - h das Rad
 - i die Kurbel (der Krummzapfen)
 - k der Tritt (Fußtritt)
 - l das Spindellager
 - m das Kurbellager
- 6–10 das Spinnen mit der Handspindel:
- 6 die Spinnerin (Flachsspinnerin)
- 7 der Rocken (am Gürtel befestigt)
- 8 die Spindel (Handspindel)
 - a der Wirtel
- 9 der gesponnene Faden
- 10 der Kötzer (Spinnkötzer, Kops; der aufgewickelte Faden)
- 11–16 das Weifen (Haspeln):
- 11 die Weiferin (Hasplerin)
- 12 die Weife (Garnweife, der Garnhaspel)
 - a die Haspelkronen (der Haspelstern)
 - b die Haspelachse (Haspelwelle)
 - c die Handkurbel
 - d das geschlossene Haspellager
 - e das offene Haspellager (zum Ausheben der Haspelkronen beim Abnehmen der Strähne)
 - f der Fadenführer
 - g die Fadenführerschleife (Fadenführerstange)
- 13 der Strähn (die Strähne, der Strang)
- 14 die Fitze (Fitzschnur; wird am Schluß der Arbeit durchgezogen)
- 15 der Kötzer
- 16 der aufzuweifende Faden

B Die Ringspinnmaschine

(der Ringspinner; hier: für Baumwollgarn)

- 1 der Elektromotor (Antriebsmotor)
- 2 der Spinnregler
 - a die Einstellkurbel (zur Regelung der Spindelgeschwindigkeit)
 - b die Skala
- 3 die Vorgarnspule
- 4 das Streckwerk
- 5 der Fadenführer für das Feingarn
- 6 die Ringspindel
- 7 der Spinnring
 - a der Spinnläufer (Ringläufer, Traveller)
- 8 die Ringbank (Ringschiene)
- 9 der Spinnkötzer
- 10 das Spindelband (der Bandantrieb)
- 11 die Hubstange (für die Ringbank)
- 12 der Ringbankhebel

C Der Selfaktor (Wagenspinner; hier: für Streichgarn)

- 1 der Elektromotor (Antriebsmotor)
- 2 das Mittelstück
- 3 die Ein- und Ausrückstange
 - a der Handgriff
- 4 die Vorgarnrolle
- 5 der Wagen (Spindelwagen)
- 6 die Spindel
- 7 der Spinnkötzer
- 8 der Winder (Aufwinder; zum Niederführen des gesponnenen Fadens während der Aufwicklung auf den Kötzer)
 - a der Winderdraht (oberhalb der Fäden)
- 9 der Gegenwinder (zum Gespannthalten des Fadens während der Aufwicklung)
 - a der Gegenwinderdraht (unterhalb der Fäden)
- 10 der Abfallkasten

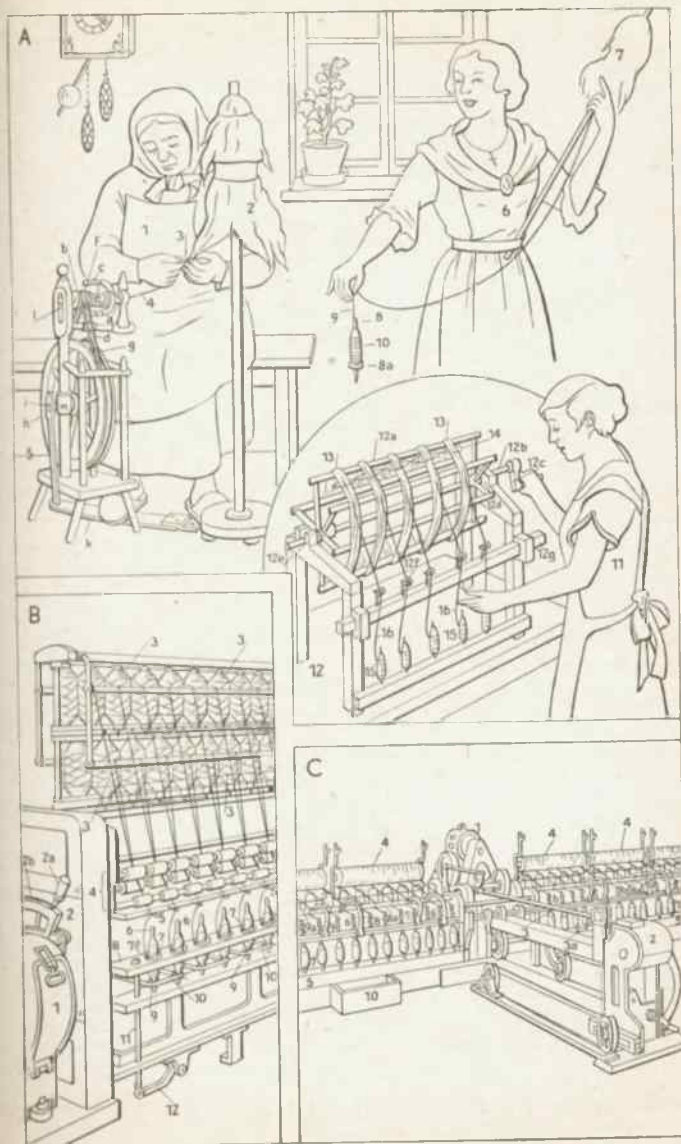

Die Weberei

A Der Spuler und der Schärer

- | | |
|------------------------------------------------------------------------------------------------------------------------------------------------------------------------------------------------------------------------------------------------------------------------------------------------------------------------------------------------------------------------------------------------------------------------------------------------------------------------------------------|--------------------------------------------------------------------------------------------------------------------------------------------------------------------------------------------------------------------------------------------------------------------------------------------------------------------------------------------------------------------------------------------------------------------------------------------------------------------------------|
| <ol style="list-style-type: none"> 1 der Spuler (Spulnmacher) 2 das Spulrad (zum Ketten- und Schußspulen) <ol style="list-style-type: none"> a die Spule (als Ketten- oder als Schußspule) b die Spulspindel c der Schnurwirtel d die Treibsehnur e das Handrad 3 der oder die Garnhaspel 4 der Garnstrahn (Strähn, die Strähne, der Strang, Schneller) 5 der Schärer | <ol style="list-style-type: none"> 6 der Schär Rahmen (der oder die Schärhaspel, der Zettelrahmen; zum Zetteln der Kette) <ol style="list-style-type: none"> a das Spulengatter (Spulen-, Kantergestell) b das Lesebrettchen c die Katze d die Schaltsehnur e die Achse des Schär Rahmens f der Schnurwirtel g der Kettenstrang (Zettel, die Werft) h die Handkurbel |
|------------------------------------------------------------------------------------------------------------------------------------------------------------------------------------------------------------------------------------------------------------------------------------------------------------------------------------------------------------------------------------------------------------------------------------------------------------------------------------------|--------------------------------------------------------------------------------------------------------------------------------------------------------------------------------------------------------------------------------------------------------------------------------------------------------------------------------------------------------------------------------------------------------------------------------------------------------------------------------|

B Der Weber

- | | |
|-------------------------------------------------------------------------------------------------------------------------------------------------------------------------------------------------------------------------------------------------------------------------------------------------------------------------------------------------------------------------------------------------------------------------------------------------------------------------------------------------------------------------------------------------------------------------------------------------------------------------------------------------------------------------------------------------------------------------------------------------------------------------------------------------------------------------------------------------------------------------|--------------------------------------------------------------------------------------------------------------------------------------------------------------------------------------------------------------------------------------------------------------------------------------------------------------------------------------------------------------------------------------------------------------------------------------------------------------------------------------------------------------------------------------------------------------------------------------------------------------------------------------------------------------------------------------------------------------------------------------------------------------------------------|
| <ol style="list-style-type: none"> 1 die Webstube 2 der Weber [webstuhl] 3 der Webstuhl (ein Hand-) 4 das Webstuhlgestell 5 der Kettenbaum [Zettel] 6 die Kette (Werft, der) 7 das Sperrad [klinke] 8 die Sperrklinke (Gegen-) 9 das Spannkreuz (die Dämmung) 10 das Kettenbaumgestell 11 der Kreuzstab (die Kreuzschiene, -rute) 12 der erste Schaft (der Hinterschaft) 13 der zweite Schaft (Vorderschaft) [Helfe] 14 die Litze (Schaftlitze, 15 das Auge (Helfenaue, Maillon) 16 der obere Schaftstab 17 der untere Schaftstab 18 die Schaftsehnur 19 die Welle 20 die Trittschnur 21 der erste Tritt 22 der zweite Tritt 23 die Lade (Weblade) | <ol style="list-style-type: none"> 24 der Ladendeckel 25 der Ladenklotz 26 der Ladenarm 27 das Fach (Webfach, die Kehle) 28 das Blatt (Webblatt, der Kamm, Weberkamm, das Riet) 29 das Schiffchen (Weberschiffchen, der Schützen, Webschützen) 30 die Peitsche (zum Antreiben des Schiffchens) 31 der Schuß (Einschuß, Eintrag) 32 der Brustbaum 33 das Gewebe (die Ware, das Zeug) [Kante] 34 die Leiste (Salleiste, 35 der Warenbaum (Zeugbaum) 36 das Sperrad [klinke] 37 die Sperrklinke (Gegen-) 38 das Schaltkreuz (zur Warenaufwicklung) 39 der Schlichttopf (Leimtopf) und der Schlichte (zum Glätten der Kette) |
|-------------------------------------------------------------------------------------------------------------------------------------------------------------------------------------------------------------------------------------------------------------------------------------------------------------------------------------------------------------------------------------------------------------------------------------------------------------------------------------------------------------------------------------------------------------------------------------------------------------------------------------------------------------------------------------------------------------------------------------------------------------------------------------------------------------------------------------------------------------------------|--------------------------------------------------------------------------------------------------------------------------------------------------------------------------------------------------------------------------------------------------------------------------------------------------------------------------------------------------------------------------------------------------------------------------------------------------------------------------------------------------------------------------------------------------------------------------------------------------------------------------------------------------------------------------------------------------------------------------------------------------------------------------------|

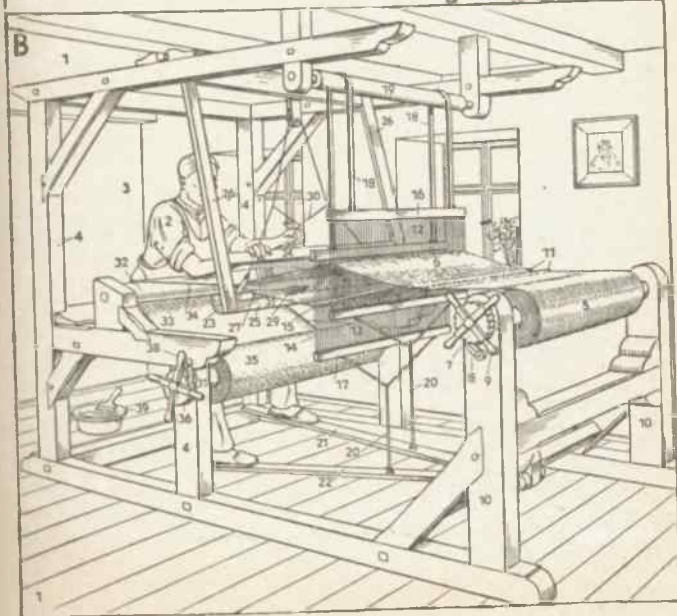
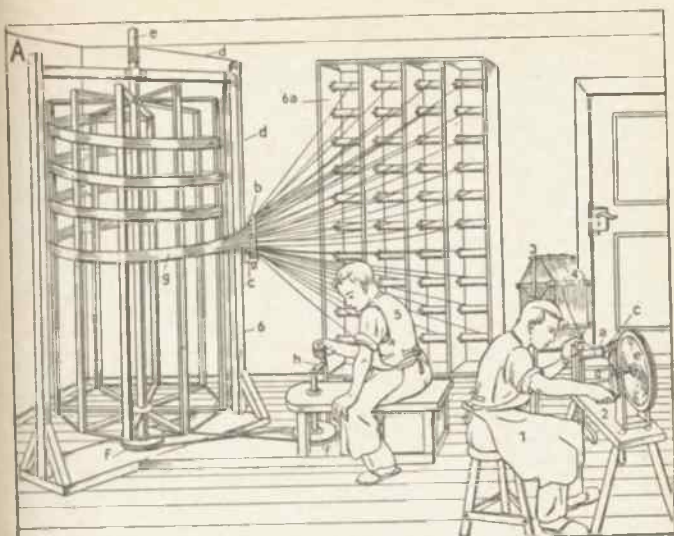

A Das Schuhgeschäft (der Schuhladen)

1 das Firmenschild, 2 das Sonnendach (die Markise), 3 der Kamelhaarschuh, 4 der Kamelhaarschuh mit Kragen (Stulpe), 5 der Schnallen(filz)schuh, 6 die Sandale (in drei verschiedenen Formen), 7 der Kinderspangenschuh, 8 der Kinderbindschuh, 9 die Kindersandale, 10 der Niedertreter (Hausschuh aus Leder ohne steife Kappe), 11 der Niedertreter mit der Bommel (Bummel, der Püschel, Puschel, Pompon), 12 der Turnschuh, 13 die Ledergamasche, 14 die Stoffgamasche; 3-14 im Schaukasten; 15 die Ankündigung, 16 die Verkäuferin, 17 die Einlage für den kranken Fuß (die Schuhelnlage), 18 der orthopädische Schuh, 19 der Herrenhalbschuh mit Rubbersohle, 20 der Turnschlüpfer, 21 der Tennisschuh, 22 der Filzpantoffel, 23 der Kordpantoffel, 24 der Überschuh (für Damen), 25 der Russenstiefel, 26 die Tanzsandalette (Ballschuh): a die Spange, b der Knopf, c der Louis XV.-Absatz (Stöckelabsatz), 27 das Preisschild, 28 der Gummischuh (Überschuh, die Galosche; für Herren), 29 der Stulpstiefel, 30 der Schaftstiefel: a der Spanner (für Schaftstiefel), 31 der Morgenpantoffel (für Damen) mit der Bommel (vgl. 11), 32 die Herrenpumps (Tanzschuhe), 33 die Opanke, 34 die Sandalette, 35 die Pumps (für Damen), 36 der Spangenschuh mit Doppelspange, 37 der Haferlschuh, 38 der Bundschuh, 39 der Herrenhalbschuh, 40 der Zugstiefel (die Stiefelette), 41 der Schnürschuh (der Schnürstiefel); 15-41 im Schaufenster (in der Auslage); 42 die Handkurbel (zum Herablassen des Sonnendachs)

B Der Schuhmacher (Schuhmachermeister, „Schuster“)

1 die Steppmaschine: a der Heftzwirn, b die Zwirnrolle, c die Nadel, d das Füßchen (Druckfüßchen), e die Handkurbel, 2 der Geselle, 3 der Meister: a die Schusterschürze, 4 der Hammer (Schusterhammer), 5 der oder das Nagelort (die Ahle, der Pfriem, Pfriemen), 6 der Knieriemen (Kneriemen), 7 der oder das Nähort (der Vorstecker, die Ahle, der Pfriem in zwei verschiedenen Formen), 8 der Sortlerkasten (für Stifte und Nagel), 9 die Schusterkugel (Glaskugel), 10 die Petroleumlampe, 11 das Pech, 12 das Glätteisen (in zwei verschiedenen Formen), 13 das Glättholz, 14 der Knopf (das Schustermesser), 15 die Raspel (in zwei verschiedenen Formen), 16 die Löffelraspel (in zwei verschiedenen Formen), 17 die Teile eines Schuhs: a das Seitenteil des Oberleders, b das Blatt, c der Ringbesatz, d die Kappe (Vorderkappe, der Stoß, die Stoßkappe), e die Kappe (Hinterkappe), f der Hinterriemen, g die Strippe (Schlaufe), h die Zunge (wenn beiderseitig angenäht: Lasche), i der Haken (die Agraffe), k die Öse, l der Absatz (Haken), m das Gelenk, n die Sohle (Laufsohle), 18 die Einlegesohle, 19 der Schuh ohne Laufsohle: a das auf die Brandsohle gezwickte Oberleder, b die Brandsohle, c der Rahmen, 20 der Stift, 21 die Zwickel, 22 der Absatz: a der Fleck (Absatzfleck), 23 der Schnürsenkel (Senkel, das Schuhband), 24 der Gummib Absatz, 25 der Leisten, 26 der Schemel (Schusterschemel), 27 der Motorradstiefel (Jagdstiefel), 28 der Tritt (das Podium, der Podest, Pedest), 29 die Zange (eine Beiß-, Knopf- oder Kneipzange), 30 der Leistenhaken, 31 der Pechdraht, 32 der Dreifuß, 33 die Falzzange (Lederzange), 34 der Bottich (zum Einweichen des Leders), 35 die Handpresse (zum Aufkleben der Sohlen), 36 der Ständer, 37 der Lehrling (Schuster-, Lehrjunge, Schusterhuh), 38 der Riester (ein Fleck oder Flecken auf dem Oberleder), 39 das „Hufeisen“ („Eisen“, Absatzzeisen; zum Schutze des Lederabsatzes), 40 die genagelte (mit Zwickeln beschlagene) Sohle (Nagelsohle; zum Schutze der Ledersohle)

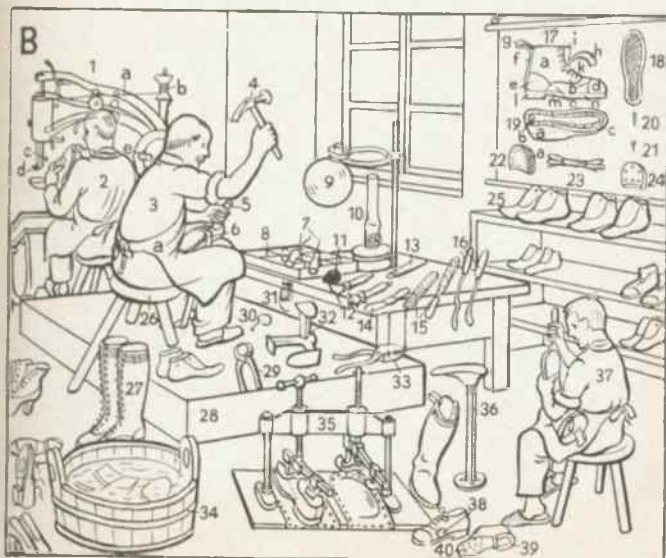
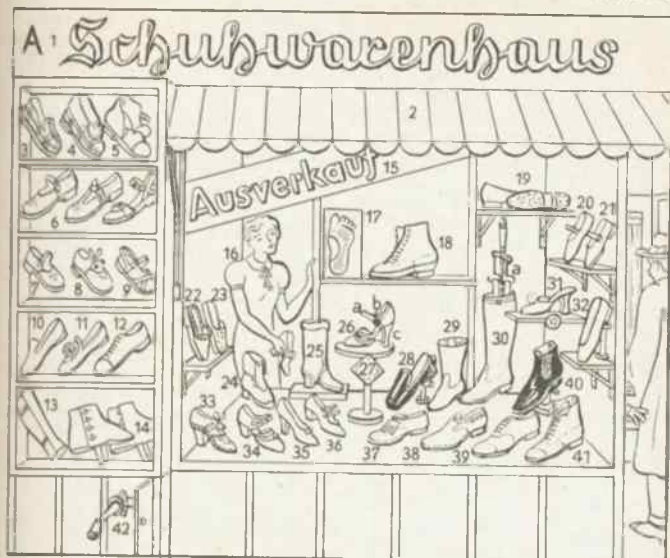

A-D Die Schuhfabrikation

A: 1 die Stanzmaschine (ein dreiseitig offener Bodenlederstanzer): **a** der Drucktoller, **b** das Stanzmesser, **c** der Stanzklotz, **d** der Stanztisch, **e** die H-byverstellung, **f** das Antriebsrad (dient hier auch als Schwungrad), **g** die Exzenterwelle, **h** das Ringschmierlager, **i** die Stauflerbüchse (eine Schmierbüchse, eine Schmiervorrichtung), **k** der Fußtritt, 2 der Stanzer (ein Arbeiter bei der Schuhfabrikation), 3 das Messerregal, 4 das Stanzmesser (in verschiedenen Größen), 5 das Maschinenwerkzeug, 6 das Ölkännchen

B: 1 die Zwickmaschine: **a** die Zange, **b** der Einschnideapparat, **c** der Tackskanal (zum Zuführen der Nagel), **d** die Tackstrommel, **e** die Zwischenstange zur Hammerstange, **f** der Federarm zur Hammerstange, **g** der Motorschalter, **h** der Antriebsmotor, **i** das Vorgelege (dient hier zur Herabsetzung der Tourenzahl), **k** die Antriebsscheibe, **l** die Kniegabel (zur Regelung der Zangenschwenkung), **m** der Fußtritt (zum Auslösen des Hubes), **n** die Schuhführung, 2 der Arbeitstisch, 3 der Riemenschutz (ein Unfall-, Betriebsschutz), 4 der Zwickler (ein Arbeiter bei der Schuhfabrikation), 5 der „gezwickte“ Schuh: **a** der Einschnitt, 6 der Leistenständer

C: 1 die Klammernheftmaschine (zum Befestigen der Brandsohle, der Laufsohle und des Gelenkes): **a** der Stellhebel zum Vorstellen der Klammerslangen, **b** die Drahtrolle, **c** die Hammerstange, **d** die Schlagfeder zur Hammerstange, **e** der Schleifapparat (Schleifvorrichtung) für den Drahtabschneider (die Drahtklammern werden mittels der Abschneidemeser selbsttätig von der Drahtrolle abgeschnitten), **f** der Fußtritt (Einrückhebel), 2 die Umbugmaschine (zum Umlegen der „geschärften“, mit Klebstoff bestrichenen Oberlederteile [nur bei guten Schuhen]), 3 die Umbaggerin, 4 die Absatzaufnagelmaschine für Innennagelung: **a** die Gegendruckplatte, **b** das Handrad (zum Vorstellen der Gegendruckplatte), **c** der Nagelapparat, **d** der Schlitten für den Nagelapparat, **e** der Fußtritt (zum Herunterholen der Gegendruckplatte), **f** der Einrückhebel (ein Handhebel), **g** das Antriebsrad (dient hier auch als Schwungrad), **h** die Kupplung (eine Bolzenkupplung), **i** die Bremse, **k** der Ablegetisch, 5 der Absatzanfrager (ein Arbeiter bei der Schuhfabrikation)

D: die Reißschleiß- und Kantenbeidrückmaschine: **a** das Reißschleißrad, **b** der Kantenbeidrucker, **c** der Riemenanrucker

E Die Schnellbesohlanstalt (Schuhreparaturanstalt): 1 die Druckluftpresse mit sechs Preßstellen (für das Klebverfahren): **a** das Preßkissen (bestehend aus Gummi- und Schutzdecke), **b** der Druckbügel, **c** das Fersendruckstück, **d** der Leistendruckbügel, **e** die Preßform, **f** das Manometer, **g** der Kompressor, **h** der Druckluftkessel, **i** die Druckluftleitung, **k** die Wandkonsole (Konsole), **l** der Absperrhahn, 2 die Kettenstich-Sohlendurchnahmmaschine: **a** die Nadelstange, **b** die Transporteurstange, **c** das Horn (in dem der Pechfaden für den Kettenstich läuft), **d** der Pechkessel (Pechapparat), **e** die Schalttafel, **f** die Riemenscheibe, **g** die Übersetzung, 3 die Ausputzkombination: **a** der Antriebsmotor (Elektromotor), **b** der Exhauster (Sauger, Absauger), **c** das Stauffangblech, **d** der Bimskreisel (zum Abblimen oder Abblasen der Narbenschnitt, d. h. der glatten Seite, des Leders), **e** der (fünfstufige) Schnittpolierkegel, **f** die Reißhaarbürste, **g** die Lederpolierscheibe (für Absätze und Gelenke), **h** die Bodenaufglasscheibe, **i** die Absatzausglassmaschine (flach und gewölbt), **k** der Schnitfräser (zum Fräsen der Schnittfläche an der Sohle), **l** die Schleifscheibe zum Schnitfräser, **m** der Schleifdorn (zum Aufstecken des Schnitfräses beim Schleifen), **n** der Absatzfrontausglasskegel, 4 das Regal (Stellage, Gestell für Schuhe zur Ausbesserung, Reparatur), 5 der Abstellstisch, 6 der Schuhspanner

F Der Schuhputzer: 1 der Schuhputzer (hier: ein Hotelboy), 2 der Schuhlöffel (Schuhanziehler), 3 die Schmutzbürste (Dreckbürste), 4 die Glanzbürste (Polierbürste), 5 die Auftragsbürste, 6 die Schuhkremschachtel (Schuhcremedose): **a** der Hebelöffner, 7 die Tube für Schuhpaste, 8 der Polierlappen (das Poliertuch), 9 der Putzschmel (Fußschmel, die Fußbank); 3-5 Schuhbürsten

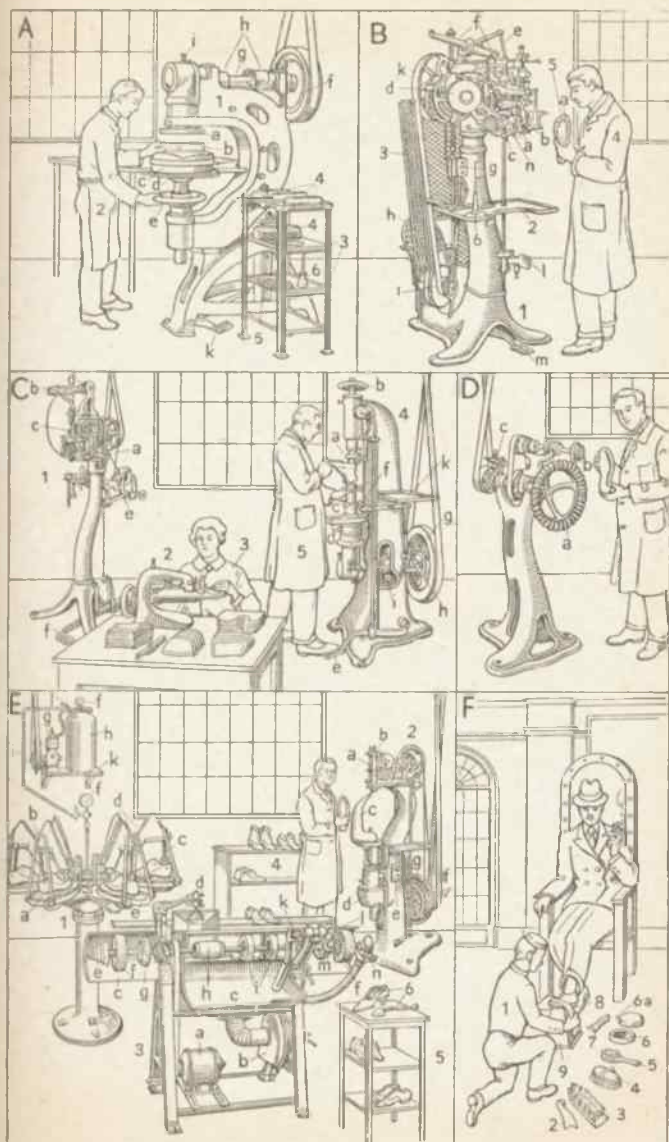

Der Friseur

(Barbier, Haarkünstler, -schneider, -pfleger, Coiffeur)

A Die Friseurin (Friseuse, Coiffeuse)

- 1 die Kundin
- 2 der Frisiermantel (Frisierumhang)
- 3 das Haarbrennen (Wellen, Ondulieren, die Ondulierung, Ondulation; eine Frisur)
- 4 die Friseurin (Haarkünstlerin, Friseuse, Friseurgehilfin)
- 5 der Verkaufsschrank (eine Vitrine)
- 6 die Abteilungswand (Zellen-, Kabinenwand)
- 7 das Haartrockengerät (der Haartrockenapparat, die Heißluftdusche):
a der Windkasten, b der Motor, c der Schalter, d der Fuß, e der Schlauch (ein Metall-, Gliederschlauch)
- 8 die Abteilung (Zelle, Kabine)
- 9 der Toilettentisch (Frisiertisch, die Frisiertoilette)
- 10 die Trockenbaube
- 11 das Dauerwellengerät (der Dauerwellenapparat)
- 12 das Fräulein bei der Handpflege (Nagelpflege, Maniküre, Maniküre)
- 13 der Heißwasserspender
- 14 die Massiererin (Masseuse) bei der Gesichtsmassage, Gesichtsknetkur
- 15 die Komprese
- 16 das Waschbecken
- 17 der Abfluß

B Der Herrenfriseur

- 1 die Kasse (Kontrollkasse)
- 2 der Handspiegel
- 3 die Kleiderbürste
- 4 das Papierblattbündel
- 5 der Strohhosen
- 6 der Hocker
- 7 die Kleiderablage (Garderobe)
- 8 die Zeitung
- 9 der Friseurgehilfe (beim Haarschneiden)
- 10 der Haarschnitt
- 11 die elektrische Haarschneidemaschine
a das Handstück
b der Schneidekopf (Schneidling)
- 12 der Nackenpinsel
- 13 der Haarschneidemantel
- 14 der Friseurmeister
- 15 der Seifenschaum
- 16 die Serviette (als Schutz Tuch)
- 17 der Rasierstuhl
a der Wendesitz (Klappsitz)
b der Griff zum Wenden des Sitzes
c die Armlehne
d die Rückenlehne
e die Schutzrolle
f der Kopfhalter
g die Verstellstange (eine Zahnstange) für den Kopfhalter
- 18 die Handhaarschneidemaschine
a der Aufschiebekamm dafür
- 19 das Rasiermesser
- 20 der Haarschneidekamm
- 21 das Einseifbecken
- 22 der Holzstaul kamm
- 23 die Kopfbürste
- 24 der Rasierpinsel
- 25 die Wassereinrichtung
a das Ausflußrohr
b der Umschalter (für die Dusche)
c der Wasserbahn (für warmes, der andere für kaltes Wasser)
a-c die Batterie
d der Schlauch der Dusche
e der Düsenkopf (Brausenkopf) der Dusche
d und e die Dusche (Brause; eine Handdusche)
f der Überlauf
g das Waschbecken (Becken)
- 26 der Aschenbecher
a der Zigarrenstummel
- 27 der Spiegel
a die Spiegelung
- 28 der Seifennapf
- 29 der Gasbrenner
- 30 der Alaunstein
- 31 der Parfümzerstäuber
- 32 das Antiseptikum (ein Glas mit keimtötender Flüssigkeit)
- 33 die Alaunsteinschale
- 34 die Kopfwaschflasche
- 35 der Puderzerstäuber
31-35 die Garnitur des Friseurs
- 36 das Brenneisen
- 37 der Gummischwamm
- 38 der Verkaufsschrank (eine Vitrine)
- 39 das Kopfwasser
- 40 der Streichriemen

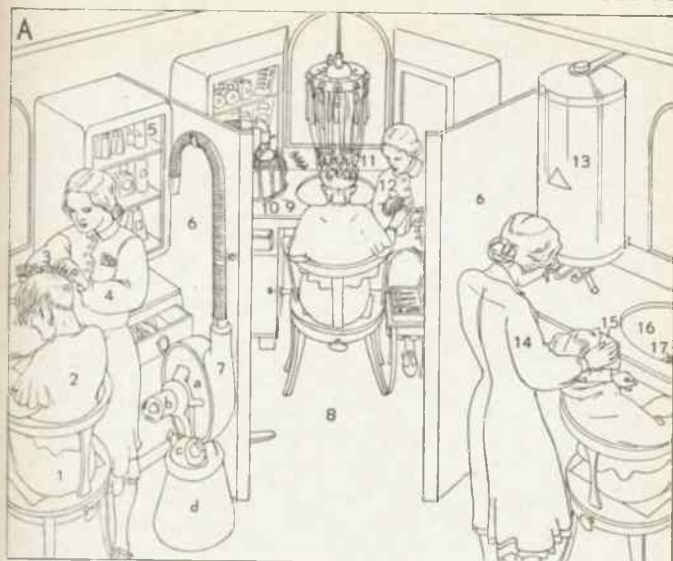

A Der Uhrmacher

- | | |
|--------------------------------------------------------------------------------------------------------------------------------------------------------------------------------------------------------------------------------------------------------------------------------------------------------------------------------------------------------------------------------------------------------------------------------------------------------------------------------------------------------------------------------------------------------------------------------------------------------------------------------------------------------------------------------------------------------------------|-------------------------------------------------------------------------------------------------------------------------------------------------------------------------------------------------------------------------------------------------------------------------------------------------------------------------------------------------------------------------------------------------------------------------------------------------------------------------------------------------------------------------------------------------------------------------------------------------------------------------------------------------------------------------------------------------------------------------------------------------------------------------------------------------------------------------------------------------------|
| <p>1 die Küchenuhr (der Seiger): a der Perpendikel (das Pendel)</p> <p>2 die Telleruhr</p> <p>3 der Uhrschlüssel</p> <p>4 die Stutzuhr: a der Sekunden- [zeiger</p> <p>5 das Piedestal</p> <p>6 die Brosche</p> <p>7 der Ohrring</p> <p>8 die Halskette mit Anhängsel (Anhänger, als Medaillon bezeichnet, wenn in Form einer Kapsel, die eine Photographie enthält)</p> <p>9 der Armreif</p> <p>10 die Arinkotte (das Arinband)</p> <p>11 die Arinbanduhr</p> <p>12 Ringe</p> <p>13 die Arbeitslampe</p> <p>14 der Zeigeramboß</p> <p>15 der Arbeitsteller mit Glasglocke</p> <p>16 die Kornzange (Pinzette)</p> <p>17 die Zeigerzange</p> <p>18 die Goldwange</p> <p>19 der Werktsch</p> <p>20 der Uhrmacher</p> | <p>21 die Lupe (das Vergrößerungsglas)</p> <p>22 die Standuhr: a das Zifferblatt, b die Ziffer, c der große Zeiger, d der kleine Zeiger</p> <p>23 das Gewicht (Uhrgewicht)</p> <p>24 die Kuckucksuhr: a der Kuckuck</p> <p>25 der Wecker: a die Weckerklänge, -glocke [Konsol)</p> <p>26 das Wandbrett (die Konsole, das</p> <p>27 die Wanduhr (der Regulator)</p> <p>28 die Uhrkapsel für die Taschenuhr</p> <p>29 die Uhrkette: a der Federring</p> <p>30 der Drehstuhl (die Drehbank): a das Schwungrad, b der Fuß- [antrieb</p> <p>31 der Schemel</p> <p>32 die Lötlampe (der Spiritusbrenner)</p> <p>33 das Lötrohr</p> <p>34 der Stichel</p> <p>35 der Ölgeber</p> <p>36 der Rollierstuhl (zur Bearbeitung runder Metalltheilchen der Uhr)</p> <p>37 die Beißzange</p> <p>38 der Schraubstock (der auf der Abbildung den Rollierstuhl hält)</p> |
|--------------------------------------------------------------------------------------------------------------------------------------------------------------------------------------------------------------------------------------------------------------------------------------------------------------------------------------------------------------------------------------------------------------------------------------------------------------------------------------------------------------------------------------------------------------------------------------------------------------------------------------------------------------------------------------------------------------------|-------------------------------------------------------------------------------------------------------------------------------------------------------------------------------------------------------------------------------------------------------------------------------------------------------------------------------------------------------------------------------------------------------------------------------------------------------------------------------------------------------------------------------------------------------------------------------------------------------------------------------------------------------------------------------------------------------------------------------------------------------------------------------------------------------------------------------------------------------|

B Die Taschenuhr

- | | |
|---------------------------------------------------------------------------------------------------------------------------------------------|--------------------------------------------------------------------------------------------------------------------------------------------------------------------|
| <p>1 das Zahnrad</p> <p>2 der Karabinerhaken (Federhaken)</p> <p>3 die Unruhe (Unruh)</p> <p>4 die Spirale (Spiralfeder für die Unruhe)</p> | <p>5 die Raquette (Zeiger zum Regulieren der Spirale, um Vor- oder Nachgehen der Uhr zu verbessern)</p> <p>6 die Krone (zum Aufziehen und zum Stellen der Uhr)</p> |
|---------------------------------------------------------------------------------------------------------------------------------------------|--------------------------------------------------------------------------------------------------------------------------------------------------------------------|

C Der Ring

- | | |
|-----------------------------------------------------------------------|---------------------------------------------------------------------|
| <p>1 der Siegelring: a die Gravur, b der Stempel (die Punzierung)</p> | <p>2 der Brillantring: a die Fassung, b der Stein (ein Solitär)</p> |
|-----------------------------------------------------------------------|---------------------------------------------------------------------|

D Der Schnitt durch ein Objektiv

- | | |
|--------------------------------------------------------------------------------|----------------------------------------------------------------|
| <p>1 das Linsensystem: a die bikonkave Linse, b die bikonvexe Linse, c die</p> | <p>konvexe (plankonvexe) Linse, d die konvex-konkave Linse</p> |
|--------------------------------------------------------------------------------|----------------------------------------------------------------|

E Der Optiker

- | | |
|--------------------------------------------------------------------------------------------------------------------------------------------------------------------------------------------------------------------------------------------------------------------------------------------------------------------------------------------------------------------------------------------------------------------------------------------------------------------------------------------------------------|-------------------------------------------------------------------------------------------------------------------------------------------------------------------------------------------------------------------------------------------------------------------------------------------------------------------------------------------------------------------------------------------------------------------------------------------------------------------------------------------------------------------------------|
| <p>1 das Thermometer</p> <p>2 das Barometer mit Thermometer</p> <p>3 die Snellentafel (für Sehproben)</p> <p>4 das Sphärometer (zum Messen der Linsenkrümmung)</p> <p>5 das Hygrometer (Fadenhygrometer, Haarhygrometer)</p> <p>6 der Hohlspiegel (Konkavspiegel)</p> <p>7 das Fernrohr: a das Okular am</p> <p>8 der Optiker [Fernrohr</p> <p>9 das Mikroskop: a das Okular am Mikroskop, b der Tubus, c der Trieb, d das Objektiv, e der Beleuchtungsspiegel</p> <p>10 das Lorgnon</p> <p>11 der Kunde</p> | <p>12 das Monokel (Einglas)</p> <p>13 der Feldstecher (Fernglas): a der Trieb am Feldstecher</p> <p>14 das Futteral zum Feldstecher</p> <p>15 das Stativ (Gestell)</p> <p>16 das Brillenfutteral</p> <p>17 die Lorgnette (das Stielglas)</p> <p>18 die Lupe (das Vergrößerungs- [Brennnglas)</p> <p>19 die Hornbrille</p> <p>20 das Brillenglas</p> <p>21 die Fassung</p> <p>22 der Bügel: a das Scharnier</p> <p>23 die Brille (mit Metallfassung)</p> <p>24 der Steg</p> <p>25 der Klemmer (Knöfler, Zwicker, das Glas)</p> |
|--------------------------------------------------------------------------------------------------------------------------------------------------------------------------------------------------------------------------------------------------------------------------------------------------------------------------------------------------------------------------------------------------------------------------------------------------------------------------------------------------------------|-------------------------------------------------------------------------------------------------------------------------------------------------------------------------------------------------------------------------------------------------------------------------------------------------------------------------------------------------------------------------------------------------------------------------------------------------------------------------------------------------------------------------------|

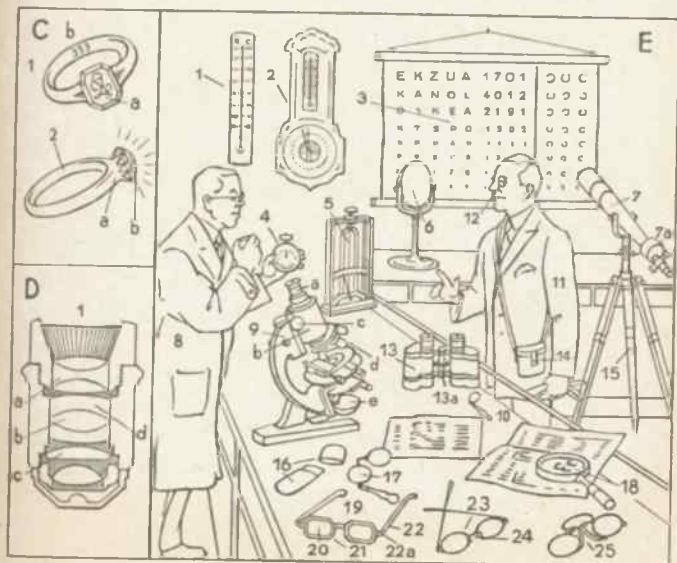
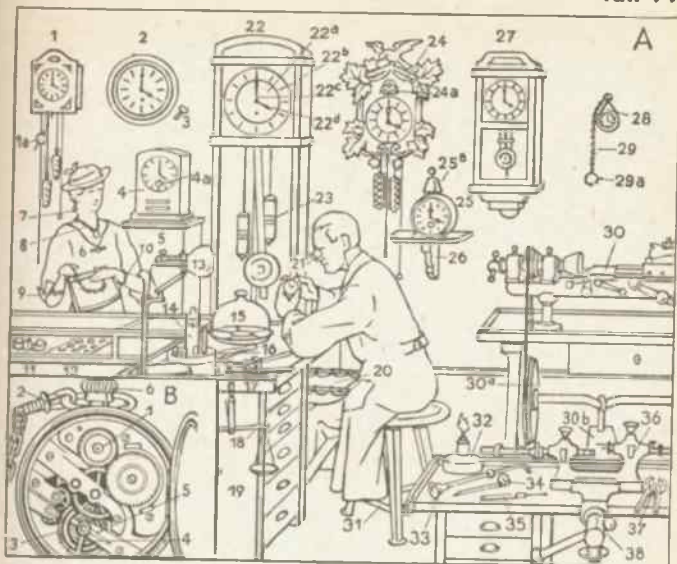

Steinbruch – Ziegelei

Der Steinbruch (ein Tagebau)

- | | |
|----------------------------------------------------|-----------------------------------------------------|
| 1 der Kabelkran | d der Sockel (das Fundament) |
| a das Windenhaus | 6 das Sortiersieb (ein Trommelsieb) |
| b das Führerhaus | 7 der Splitt |
| c der Maschinenturm | 8 der feine Schotter |
| d der Gegenturm (häufig als Pendelturm) | 9 der grobe Schotter |
| e der Reiter | 10 der Preßluftbohrer |
| f die Laufkatze | a der Schlauch zum Verdichter (Kompressor) |
| g das Tragseil | 11 der Quader (ein Stein) |
| h das Hubseil | 12 das Flächeneisen |
| i das untere Fahrseil | 13 der Klöpfel |
| k das obere Fahrseil | 14 das Scharriereisen (Breit- |
| l die Flasche | 15 der Steinmetz (Leisen) |
| 2 die Kipplore (Kipplori; vom Kran gehoben) | 16 der Handfaustel |
| 3 die Feldbahn | 17 der Stockhammer (zum Anrauhern von Steinplatten) |
| 4 die Kipplore (umgekippt zum Entladen der Steine) | 18 der Zweispitz (die Kreuz- |
| 5 der Steinbrecher (ein Backenbrecher) | 19 der Keil (Hacke) |
| a das Brechmaul | 20 der Keilhammer |
| b das Schwungrad | 21 der Krönel (zum Rauhe behauen der Steine) |
| c die federnde Lagerung der Brecherschwinge | 22 das Winkeleisen |

Die Ziegelei

- | | |
|-------------------------------------------------------------|-----------------------------------------------------------------------|
| 1 die Winde | Düse zum Formen des Ziegelstranges) |
| 2 die „Sümpfe“ (zum Befechten und Mischen des Materials) | b der Wasserschlauch |
| 3 der Schrägaufzug | c der Preßkopf |
| 4 die Kipplore (Kipplori; ein Muldenkipper) | d die Preßform |
| a der Lehm (ein sandiger Ton) | e der Strang (die geformte, aber noch nicht geschnittene Ziegelmasse) |
| 5 der Ziegelofen | 8 der selbsttätige (automatische Ziegelschneider) |
| a der Trockenofen (Trockenraum) | 9 die Falzziegelpresse |
| b der Brennofen | 10 der Ziegelkarren (ein Schubkarren) |
| 6 der Mahlgang | 11 der Lochziegel |
| 7 die Ziegelpresse (eine Strangpresse, Naßpresse) | 12 der Vollziegel (Ziegel-, Back-, Mauerstein) |
| a der Wasserbehälter zum Bewässern der Schluppenform (einer | 13 der Hohlziegel |
| | 14 die Lehmgrube |

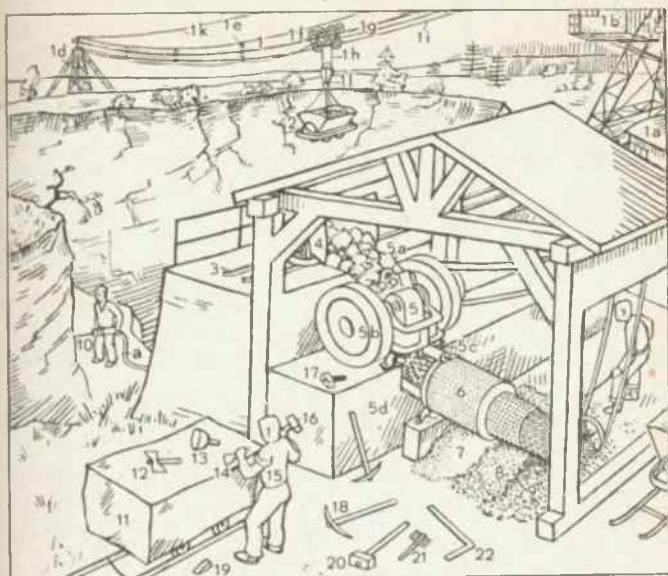

Die Porzellanbereitung

- 1 der Kollergang (ein Mahlgang zum Zerkleinern der Rohstoffe)
- 2 der Ringofen (Brennofen vor dem Beginn des Brennens – offen zum Einsetzen der Kapseln)
- 3 der Ringofen (während des Brennens – vermauert)
- 4 der Muffelofen (zum Einbrennen der Farben)
- 5 die Drehscheibe (Töpferscheibe)
- 6 der Töpfer
- 7 der Topf
 - a der Henkel
- 8 die Kapsel (für die Gefäße während des Brennens)
- 9 die Probekapsel (an einer Stelle geöffnet, um das Fortschreiten des Brennens zu beobachten)
- 10 der Bottich mit Glasurmasse
- 11 Segerkegel (zum Messen großer Hitzegrade)
- 12 der Porzellanmaler
- 13 die gemalte Vase
- 14 das Service
- 15 die Figur (Porzellanfigur, das Porzellan, die Statuette)
- 16 die Scherbe (der Scherbel, Scherben)
- 17 die Brennform
- 18 die Gießform
- 19 der Bossierer
 - a das Bossierholz (der Bossiergriffel, das Modellierholz)
- 20 die Henkelform
- 21 das mit Glasur versehene Gefäß (das glasierte Gefäß)

Die Glasbläserei

- 1 der Glasofen
 - a das Gewölbe
 - b das Arbeitsloch
- 2 der Kühlofen
 - a die (hochgezogene) Eingangsplatte
- 3 die Owensche Flaschenblasmaschine
- 4 der Glasbläser
- 5 die Pfeife (Glasbläserpfeife)
 - a das Mundstück
 - b der Kühlhel (das Kolbchen, Kühlchen)
- 6 der Arbeitstisch
 - a der Wasserbehälter
- 7 das Fauleisen (ein Ständer für die Glasbläserpfeife)
- 8 die Arbeitsbühne
- 9 der Elektrokarren
- 10 die Glasplatte
- 11 der Streckofen (in dem mit dem Bügelholz die Glaswalze zur Glasplatte geglättet wird)
 - a der Streckstein
- 12 der Streckrer
- 13 das Bügelholz (Polierholz)
- 14 die Glaswalze (der Glaszylinder)
- 15 die Motze (Marbel, Marbelplatte; zum Abrunden des Kühlbels)
- 16 das Zwickelisen
- 17 die Form (geöffnet); vgl. 22
- 18 der Kühlbottich
- 19 die Treppe zur Arbeitsbühne
- 20 das Hefteisen (zum Abnehmen des geblasenen Gegenstandes von der Pfeife)
- 21 Gefäße für den Glasfluß
 - a der offene Hafen
 - b der verdeckte Hafen
- 22 der Durchschnit einer Form (vgl. 17)
 - a der Ansatz (zum Einstecken der Holzgrille)
 - b der Flügel (ein Oberteil der Form zum Öffnen)
 - c der Stift (um ein zu weites Öffnen der Flügel zu vermeiden)
 - d der Rumpf

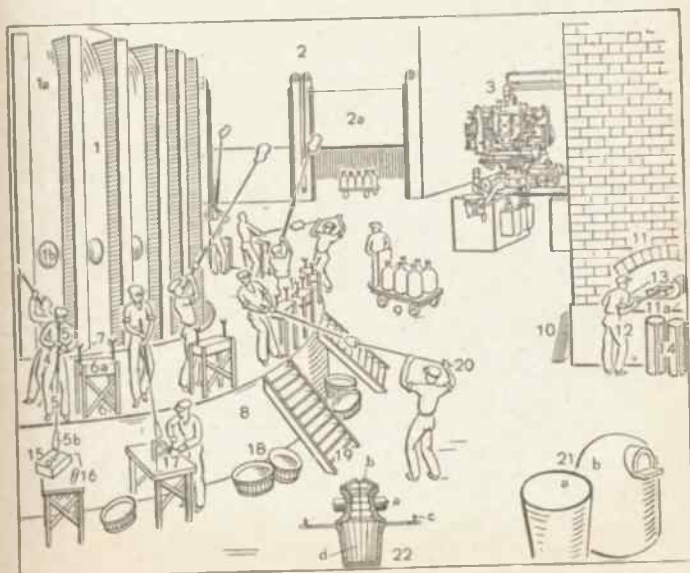
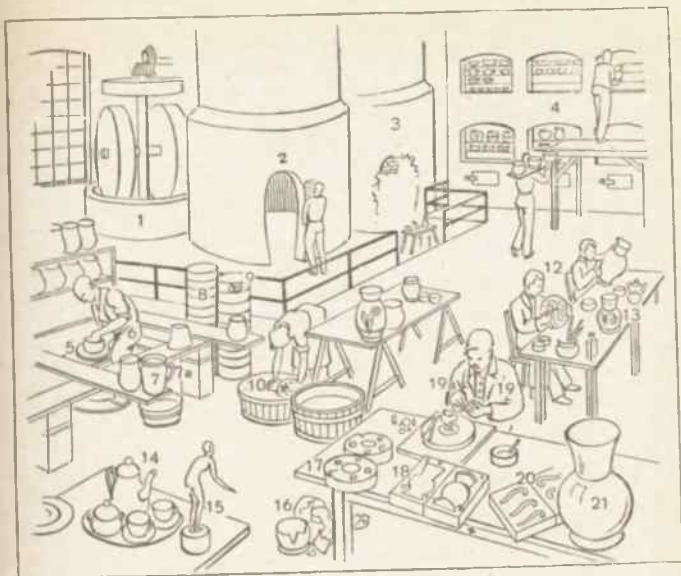

Das Baugelände (mit mehreren Bauplätzen oder mehreren Parzellen, die zum Bebauen bestimmt sind)

1 der Gerüstbauer, 2 der Aufzug (ein Differentialflaschenzug): a die Last, 3 das Gerüst: a der Aufrichter (Gerüstbaum), b die Gerüstklammer (Klammern), c der Netzriegel, d das Rüstloch (in der Mauer „ausgepart“), e die Schwertlatte, f die Laufbohle (das Laufbrett), 4 der Maurer: a der Maurerhammer, b die Wasserwaage, c die Kelle (Verputzkelle; zum Aufbringen des Mörtels), d das Wurfbrett (große Brett), e der Kalktrog (Kalkkasten, die Kalkbütte), 5 der Neubau („Bau“; ein unvollendeter Ziegelrohbau): a der „Läufer“ (der Länge nach versetzt), b der „Blinder“ (der Tiefe nach versetzt); a, b der Verband (Mauerverband); c der Eselsrückenbogen (ein Türbogen), d der Scheitel, e der Schlußstein, f der Kämpfer (der Übergang von der senkrechten Mauer in den Bogen), g die Leibung (Laibung), h das Widerlager, i die Sockelmauer, k die Grundmauer (eine Bruchsteinmauer, Zykloppenmauer), 6 der Ziegelträger: a das Reff (die Trage), 7 der Poller (Parlier, Palier; ein Vorarbeiter), 8 das Bauseild (mit Angabe des Bauherrn, des Architekten und der ausführenden Firmen), 9 der Banzaun (die Bauplanke; ein Bretterzaun), 10 der Baumeister, 11 der Bauherr, 12 der Architekt, 13 die Baubude (eine Bretterhütte), 14 die Kantine (der Erfrischungs- und Frühstückskraum), 15 der Betonbau: a die Holzverschalung, b das Drahtgeflecht, 16 der Turm (in Eisenkonstruktion) für den Betonguß, 17 die Mischanlage (vgl. Tafel 261), 18 der Lastwagen: a der Eisenträger (ein T-Träger), 19 das Leitergerüst (zum „Abputzen“ eines Hauses): a die Leiter, b die Laufbohle (das Laufbrett), c die Schwertlatte, 20 die Wand (die neuen Putz erhalten soll): a der Putz, b die Stelle der Wand, von der der Putz abgefallen ist, 21 der Fenstersturz: a der scheinrechte Bogen, b der Entlastungsbogen, 22 das Fenster (von außen): a das Fensterkreuz, b das Sohlbrett (die Fensterbank), 23 der Rundbogen (ein Türbogen), 24 die Treppe: a die Stufe, b die Stoßstufe (die Höhe der Stufe), c das Geländer, 25 der Schubkarren, 26 der Annetzer (Anfeuchter, Maurerpinsel), 27 die Kardätsche (Abziehlatte), 28 das Reibbrett (Reibebrett, die Reib-, Reibescheibe), 29 die Kalkbucht, 30 die Richtlatte, 31 das Schnitzzeug (eine Schnüre); 30 und 31 zum Ausrichten

Maler und Glaser

1 der Ölsockel, 2 die Waschanlage („Wasserleitung“), 3 der Maler beim Vergipsen eines Dübels (Holzeinsatzes): a der Gipsbecher (Gipsnapf), b das Spachtelmesser (der Spatel, der oder die Spachtel), 4 der (eingegipste) Döbel, 5 die Tür (Türe; eine Zimmertür; vgl. 12): a die Türverkleidung, b das Aufsatzband, c die Angel, d der Türfries, e die Füllung (in Stemmarbeit), 6 der (selbsttätige) Türschließer (Selbstschließer), 7 die Bockleiter (Lauf-, Malerleiter), 8 das Fenster (vgl. 9 und 10): a die Fensterbrüstung, b das Fensterbrett, c die Wasserrinne, d die Leibung (Laibung), e der Blindrahmen (der meist die „Zarge“, d. h. den im Gewände verdübelten Rahmen, verkleidet), f der Kämpfer, g das Kipfenster, h das Fischband, i der Flügelrahmen (Rahmen, Fensterahmen), k die Sprosse, l die Fensterklammer (der Fensterklotz), m der Baskülekloben, 9 der (ausgehängte) Fensterflügel: a der Wetterseihenkel, b der Kittfalz, c die Scheibe (Fensterseiche), 10 der (ausgehängte) Flügel zum Doppelfenster: a die Olive (der Griff; für den Baskülekloben des Fensterrahmens bzw. in den des Kämpfers eingreift), c die Scheinecke, 11 der Glaser: a die Scheibe (Glassescheibe), b der Diamant (ein Glasschneider), c das Kittmesser, d die Glaserecke (ein dreieckiges Blechplättchen zum Befestigen der einzukittenden Scheibe), 12 die Angel (ein Aufsatzband, oft auch ein Fischband der „ausgehängten“ Tür): a die Haspe (der Drehzapfen), 13 die Schallone, 14 der Eimer für die Kalkfarbe, 15 der Farbtopf (Farbentopf), 16 die Weißbürste (Streichbürste, Bürste), 17 der Kalkpinsel, 18 der Ringpinsel, 19 das Spachtel-eisen (der Spatel, der oder die Spachtel), 20 der Terpentinanister, 21 der Kanister für den Fußbodenlack, 22 die Spritzpistole mit Schlauch zum Kompressor, 23 der Kasten mit Kitt, 24 der Maler (Anstreicher) beim Lackieren des Fußbodens

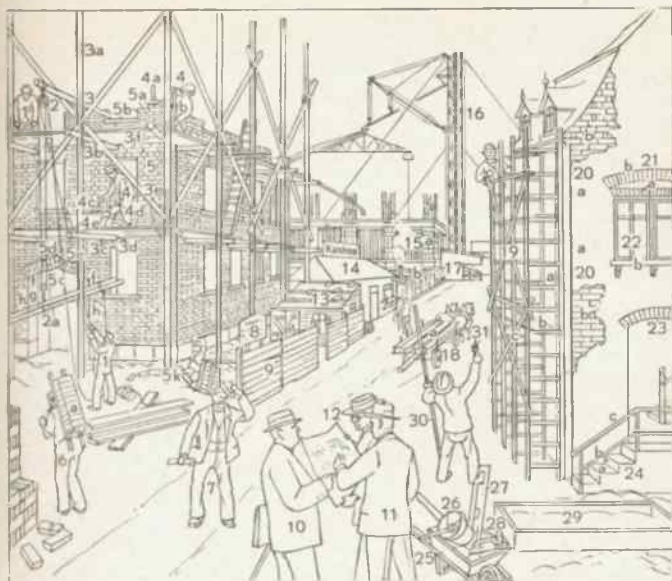

A Der Zimmerplatz (Abbindeplatz)

- 1 das Richtfest: **a** der Richtbaum mit der Richtkrone, **b** der fertige (gerichtete) Dachstuhl
- 2 die Planke
- 3 das Kantholz (Bauholz)
- 4 die Ablängsäge (eine Ketten-
säge): **a** der Steg, **b** die Säge-
kette, **c** der Antriebsmotor (ein
Benzinmotor)
- 5 der Stemmapparat (die Ketten-
fräse): **a** die Fräskette, **b** der
Antriebsmotor (ein Elektro-
motor)
- 6 das Breibeil (Dünnbeil; mit
einseitigem Schliß)
- 7 die Zimmermannsaxt (Zim-
meraxt; mit beidseitigem
Schliß)
- 8 das Handbeil (mit einseitigem
Schliß)
- 9 der Aufzug (eine einfache
Rolle): **a** die Rolle, **b** das
Hanfseil (Seil), **c** die Schlinge,
d die Last (bestehend aus
Prettern)
- 10 die Schwenke (das
Schwenkeil)
- 11 das Fachwerk: **a** die Mauer-
latte (der Streichbalken), **b** die
Schwelle, **c** die Verkämmung
(der Kamm; in der Schwelle **b**),
d der Pfosten (Siel die Säule),
e die Strebe, **f** das Fach mit
der Füllung (aus Lehm oder
Mauersteinen), **g** der Brüs-
tungsriegel, **h** der Fenster-
riegel, **i** der Zwischenriegel, **k** der
Rahm (Rahmen, Holm, die
Pfette), **l** die Falkenlage
- 12 der Mauersockel (im Rohbau)
- 13 das Lot (Richtblei, der Senkel)
- 14 das Winkeleisen
- 15 der (runde) Holzhammer
(Schlegel das Klopfschlegel)
- 16 die Stichaxt (Söß-, Bundaxt)
- 17 das eiserne Stemmeisen
- 18 der Stechzettel (das Stemm-
eisen mit Heft)
- 19 die Queraxt (Zwerchaxt)
- 6, 7, 13—19 das Bundgeschirr
des Zimmermanns
- 20 der Schiftapparat zum An-
zeichnen der Schifter (schiefe
abgeschnittener Hölzer)
- 21 der Schlangenbohrer (Gewin-
de-, Dollen-, Stangenbohrer)
- 22 die Stellschmiege (Schmiege,
Gehrungsschmiege, das Stell-
maß)
- 23 der Zollstock (Gliedermaß-
stab, das Meter, die Schmiege)

B Holzkonstruktionen und Holzverbände

- 1 das (doppelte) Hängewerk (ein
Binder): **a** der Hängebalken
(Spannbalken), **b** die Hänge-
säule, **c** die Strebe, **d** der
Spannriegel, **e** das Auflager
- 2 das Sprengwerk: **a** die Strebe,
b der Spannriegel, **c** das Auf-
lager, **d** das Widerlager
- 3 die Versteifung (Aussteifung):
a der Pfosten, **b** der Kopf-
band (der Bug, Schwenkbügel),
c die Versatzung, **d** der Balken
- 4 das Rundholz (der runde
Pfosten), **b** die Zange (be-
stehend aus zwei Kanthölzern),
c der Schraubenbolzen (die
Holzverbandschraube)
- 5 das (gewöhnliche) Blatt
- 6 das Scherenblatt: **a** der Schlitz
(die Nut), **b** der Zapfen (die
Feder), **c** der Holznagel (aus
Hartholz)
- 7 die Gehrung
- 8 der Schwalbenschwanz (eine
Zinke)
- 9 der Einlagenstoß: **a** die Ein-
lage
- 10 das (schräge) Hakenblatt
- 11 das Verdübeln (Verdöbeln):
a der Dübel (Diebel, Döbel,
Dobel, Dippel, die Dolle)
- 12 die Verschränkung
- 13 das Überfalzen (Falzen): **a** der
Falz
- 14 das Spunden (Nuten Federn):
a der Spund, **b** die Nut
- 15 der (doppelte) Keil (aus Hart-
holz)
- 16 das Bankeisen: **a** das Blatt

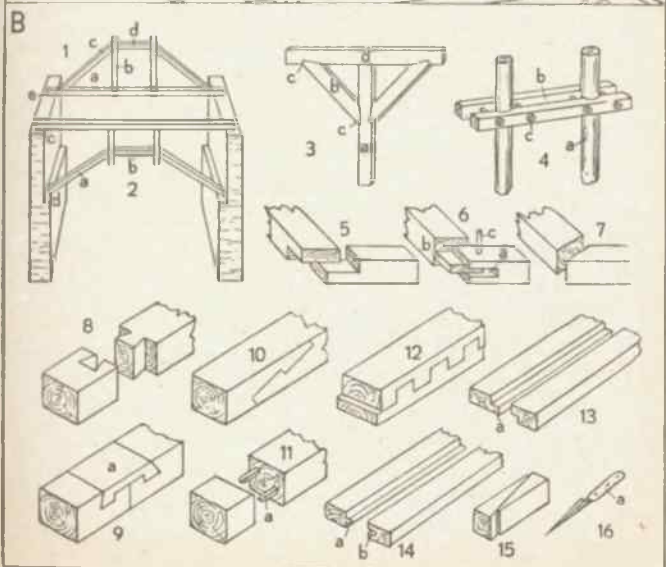
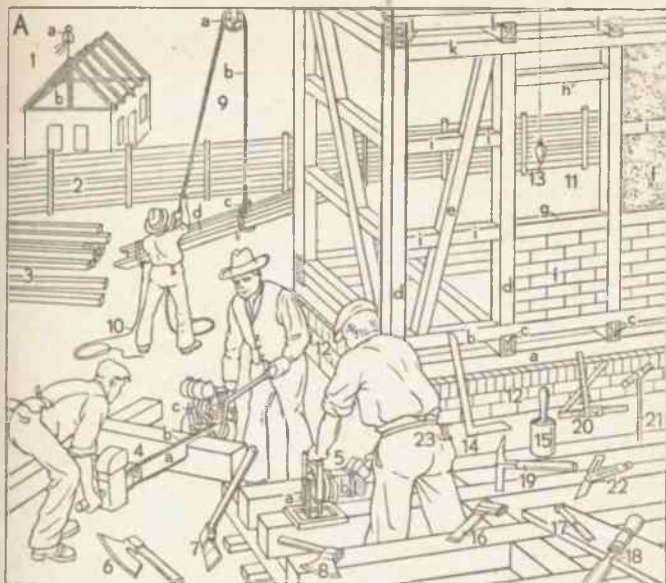

A Dachformen und Dachteile

- 1 das Satteldach
 - a der First (die Dachspitze)
 - b die Traufe (Traufkante, der Dach-
 - c der Giebel [fuß])
 - d die Leiste (der Bord) des Ziegeldaches; der Ort des Schieferdaches
- 2 das Walmdach
 - a der Walm
 - b der Dachgrat (Grat)
- 3 das Mansarddach (Mansardendach)
- 4 das Pultdach (Schlappdach)
 - a das Dachfenster (Bodenfenster, die Dachluke)
- 5 das Sägedach (Scheddach)
 - a das Oberlicht
- 6 a die Dachkehle (Kehle)
 - b die Verfallung
 - c der Krüppelwalm (am Satteldach)
 - d der Giebelauflauf (das Dachhäuschen mit dem Zwerchdach)
 - e die Fledermaus-Gaube (das Fledermaus-Dachfenster, das f der Blitzableiter [Ochsenauge])
 - g der Schornstein (Kamin, die Esse)
 - h der Brandgiebel
- 7 a das Mansardenfenster mit dem Schleppdach
 - b der Dachreiter mit dem Zeltdach
 - c der Krüppelwalm (am Mansarddach)
- 8 die Zwiebelhaube (weiche Haube, Zwiebelkuppel)
 - a die Wetterfahne

B Der Ziegeldecker und das Ziegeldach

- 1 der Biherschwanz (ein Flachziegel)
 - a die Nase
- 2 die Dachpfanne
- 3 der Firstziegel (Gratziegel)
- 4 der Falzziegel
- 5 der Krämpfziegel
- 6 der Mönch
- 7 die Nonne
 - 1-7 Dachziegel (Dachsteine)
 - 3, 6 und 7 Hohlziegel
- 8 das Kronendach (Ritterdach)
- 9 das Spließdach
 - a der Spließ (die Schindel; zum Abdichten der Fugen)
 - b die Firstschar
- 10 der Ziegeldecker
 - a das Handbrett (mit Mörtel)
 - b die Verstreichkelle (Fugenkelle)
 - c das Lattheil
- 11 der Deckkasten
- 12 die Mörtelkelle
- 13 das Deckfaß: a der Faßhaken
- 14 die Lattenlehre (Dachlehre, der Lattenknecht)
- 15 die Dachlatte (Latte)
- 16 der Dachstuhl
 - a der Dachsparren (Sparren)
 - b die Firstpfette (Pfette; ein Balken)
- 17 der Ziegelhammer (Spitzhammer)

C Der Schieferdecker und das Schieferdach

- 1 die Schalung (besteht aus Schalbrettern)
- 2 die Dachpappe
- 3 die Dachleiter (Steigleiter)
 - a der Länghaken (zur Kuppelung von Dachleitern)
 - b der Firsthaken [stuhl]
- 4 der Dachstuhl (Dachhock, Deck-
 - a der Bockstrang (das Plankenseil)
 - b die Schlinge (Schleife, der Stich, Schlopp, Knoten)
 - c der Leiterhaken (Dachknappe)
- 5 die Gerüstdielen
- 6 die Klammer (Gerüstklammer)
- 7 der Schieferdecker
 - a die Nageltasche
 - b der Schieferhammer
 - c der Dachdeckerstift (ein Kupfer-nagel oder ein verzinkter Draht-nagel)
 - d der Dachdeckersehhuh (Dach-schuh; ein Bast- oder ein Hanf-)
- 8 das Nageleisen [schuh]
 - 9 der Spaltmeißel
- 10 die Schieferdeckung (aus Schiefersteinen, Schieferplatten bestehend)
 - a das Fußgebinde [gebinde]
 - b das Dachgebinde (Deck-, Stich-)
 - c die Reißlinie (Fußlinie)
 - d die Brustlinie
 - e der oder das Strack-Ort (besteht aus Ortsteinen)
- 1, 2 und 10 die Dachhaut
- 11 die Dachrinne
 - a das Rinneisen
 - b das Fallrohr
 - c das Schellenisen (die Rohrschelle)
 - d das Vorstoßblech
- 12 das Sortierbrett
- 13 das Schnürzeug (zum Ausrichten der Gebinde)
- 14 die Haubank (Lochbank)
 - a die Haubücke
- 15 das Reißisen
- 16 die Schieferschere
- 17 die Pfette (ein Balken)

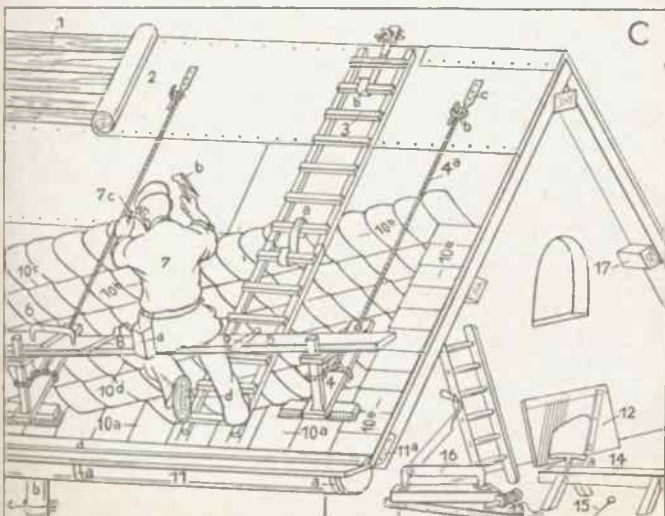
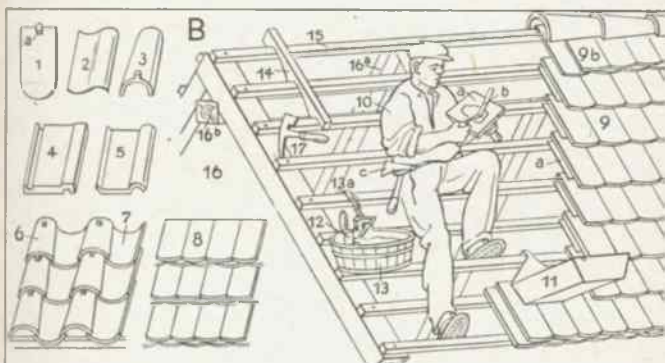
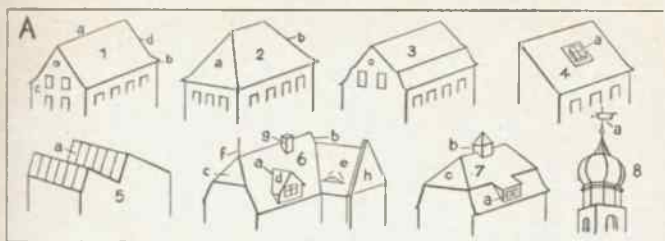

Tapezierer – Sattler

A Das Tapezieren

- | | |
|-----------------------------------------------------------------------------|----------------------------------------------------------------------|
| 1 die Makulatur (alte Zeitungsblätter, die unter die Tapete geklebt werden) | 7 die Streichbürste (hier als Kleisterbürste; Weißbürste vgl. Maler) |
| 2 die Tapetenbahn | 8 der Bock |
| 3 der Tapezierer (Tapezier) | 9 das Linoleummesser |
| 4 die Bockleiter (Laufleiter) | 10 die Linoleumbahn |
| 5 der Tapeziererhammer (Tapezierhammer) | 11 die Scheuerleiste |
| 6 der Kleistertopf | 12 die Kante (Abschlußkante, Borte) |

B Die Sattler- und Polsterwerkstatt

- | | |
|-------------------------------------------------------------------|--------------------------------------------------------------------------------------------------|
| 1 das Werkbrett | 18 die Rupfmaschine (zum Aufdrehen und Auflockern des Füllmaterials) |
| 2 der Geißfuß | 19 die Riemenschneid- |
| 3 der Kantenzieher | 20 der Sattler [maschine |
| 4 und 5 der Sattlerhammer (in zwei verschiedenen Formen) | 21 der Keil |
| 6 die Gurtspannerzange | 22 der Kumpstock |
| 7 die Osenzange | 23 die Reifelmaschine (zum Eindrücken der an beiden Seiten des Gürtels laufenden Rinne — Reifel) |
| 8 die Lochzange (Revolverlochzange) | 24 das Nähroß: a der Näh- |
| 9 das Sattlerroulett | 25 der Füllstock [kloben |
| 10 die Priquemmaschine (zum Vorzeichnen der Stiche) | 26 der Schlegel |
| 11 der Roßhaarwirbel (zum Aufdrehen der gesponnenen Roßhaarzöpfe) | 27 die Couch [Spiralfeder) |
| 12 die Ahle (der Pfriem) | a die Sprungfeder (eine |
| a das Ahleisen | b das Polstermaterial (der Füllstoff) |
| b das Heft | c der Bezug |
| 13 der Lederhobel | 28 die Ösenmaschine |
| 14 das Kumpkissen | 29 der Dixel (Texel, das Dachsbeil, die Krummhau; zum Aushauen von Holzzinnen) |
| 15 die Peitsche (Kutscherpeitsche) | 30 der Holzhammer |
| 16 das Kump (Kummet) | 31 das Halbmondmesser |
| 17 die Klopffeitsche (der Ochsenziemer, die neunschwänzige Katze) | 32 das Viertelmondmesser |

C Kleinere Gegenstände und Werkzeuge

- | | |
|------------------------------------------------|--------------------|
| 1 das Locheisen | 6 die Garniernadel |
| 2 der X-Haken (zum Aufhängen von Bildern usw.) | 7 die Riemernadel |
| 3 der Polsterknopf | 8 die Einbindahle |
| 4 der Polsternagel | 9 die Aufnähnel |
| 5 die (gebogene) Nähnel | 5–9 Sattlernadeln |

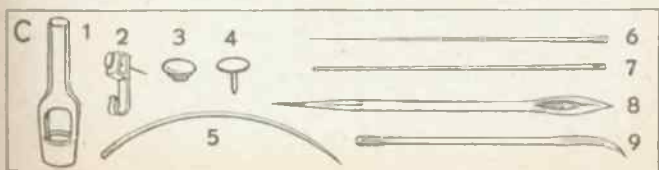
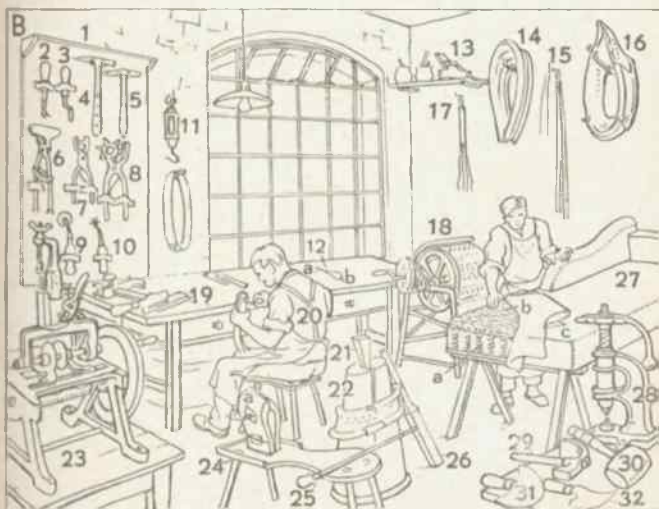

A Der Hechelraum (die Hechelstube)

- 1 der Rohhanf
- 2 der Hechler
- 3 der Hechelbock
- 4 die Abzughechel (Grobhechel)
- 5 die Ausmachhechel (Feinhechel)
- 6 der Hechelhanf (ausgespitzter

Hanf von der Abzughechel; von der Ausmachhechel: ausgekernter Hanf)

- 7 das Werg (die Kolbe; von der Abzughechel; von der Ausmachhechel: das Kernwerg, die Hede)

B Der Seilerraum (die Seil-, Seiler-, Reep-, Reeperbahn)

1—7 die Spinnerei (Spinnbahn):

- 1 der Seiler (Spinner)

2 die Spinnmaschine mit Viersatzbaken: **a** der Spinnbaken, **b** der Spinnwirtel, **c** der „gleiche“ Wirtel (von gleichbleibendem Durchmesser, zylinderförmig; vergrößert), **d** der Abfallwirtel (von abfallendem Durchmesser, kegelförmig, zur Veränderung der Drehgeschwindigkeit; vergrößert), **e** das Seilerrad, **f** das endlose Antriebsseil (am Gürtel des Seilers befestigt), **g** das Kegelräderpaar (zur Übertragung der Bewegung des Antriebsseiles auf das Seilerrad)

- 3 das Gespinst [Hanf]

4 die Schürze mit dem Hechel-

5 das Hintergestell: **a** die Gegenrolle für das Antriebsseil

6 die Hängerstange zum Nachdrehen (Festerdrehen) des Gespins es (des Bindfadens): **a** der Nachdrehhaken (Folgerhaken), **b** die Schnurscheibe, **c** der Handgriff zum Drehen des Nachdrehhakens, **d** die Leitrolle, **e** die Schnurrolle, **f** das Hängegewicht (zum Zurückdrehen der Schnurscheibe, um den Nachdrehhaken wieder in

die Anfangsstellung zu bringen), **g** das Standgewicht (zum Beschweren der Hängerstange)

7 das Reckbrett (Streckbrett; zum Spannen des fertigen Gespinses, damit es sich beim Gebrauch nicht aufdreht)

8—17 die Seildreherei:

- 8 der Seildreher

9 das Seilgeschirr: **a** der Seildrehhaken, **b** das große Zahnrad (Zentralrad), **c** das kleine Zahnrad, **d** die Handkurbel, **e** das Spannungsgewicht (für die Seele 10), **f** der Nachhänger zum Nachdrehen (Festerdrehen) des fertigen Seiles

- 10 die Seele (der Mittelstrang)

- 11 der Schaft (Schenkel)

12 der vierschäftige Seiltopf (die Lehre, das Leitholz; zur Regelung der Drehung [Runde] des

- 13 das fertige Seil [Seilee]

14 der Seilschlitten: **a** das Standgewicht, **b** die Handkurbel zum Nachdrehen (Festerdrehen) des fertigen Seiles

15 die Lehre (für ein dreischäftiges Seil ohne Seele)

16 der Knäuel (der oder das Knäuel) [wickeln]

- 17 das Wickelholz (zum Knäuel-

C Das Tau

- 1 das Seil (Tau, der Strang)

- 2 die Hanffaser

- 3 der Einzelfaden (die Litze)

- 4 der Schaft (Schenkel)

- 5 die Seele (der Mittelstrang)

D Das Netzstricken (Netzknüpfen; als weibliche Handarbeit: die Netz-, Filetarbeit, das Netzwerk, Filament)

1 die Sehlinge (Schnur), 2 der Arbeitsfaden, 3 das Strickholz (die Walze, der Stab), 4 die Netznadel (Schütz-nadel, Filetnadel), 5 der Netzknoten (einfache Kreuzknoten: die Knüpfstelle im Netz)

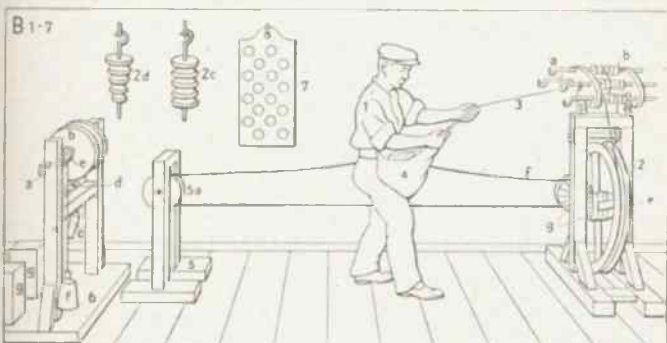
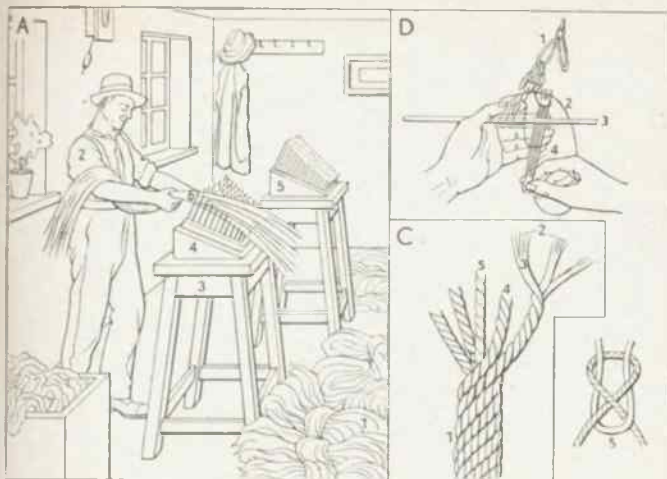

Eisenhüttenwerk

Das Eisenhüttenwerk (die Eisenhütte; ein Hüttenwerk)

A Die Hochofenanlage

- | | |
|-------------------------------------------------------|-------------------------------------------------|
| 1 der Erzwagen | Eisenstichloch (Abstichloch) herführend |
| 2 der Erzkübel (mit dem zur Verhüttung kommenden Erz) | g das Schlackenstichloch mit der Schlackenrinne |
| 3 der Schrägaufzug | 7 die Gichtgasleitung |
| 4 die Bühne | 8 der Gichtgasreiniger (Staubsaack) |
| 5 das Gerüst [Schachtofen] | 9 der Winderhitzer (Cowper) |
| 6 der Hochofen (ein | 10 der Kamin [per] |
| a die Gicht | 11 der Wasserhochbehälter |
| b der Schacht | 12 die Heißwindleitung |
| c der Heißwindring | 13 der Schlackenkübel |
| d die Rast | 14 der Schlackenwagen |
| e der Herd | |
| f die Eisenrinne vom | |

B Das Stahlwerk

- | | |
|--------------------------------------------------------------|----------------------------------------------------------|
| 1 der Ständer | 4 die Gießpfanne mit Untenentleerung (Stopfenentleerung) |
| 2 die Bessemerbirne (ein Konverter; zur Erzeugung von Stahl) | a die Bedienungsvorrichtung für die Entleerung |
| a der Bauch | 5 die Gießgrube (Dammgrube) |
| b der Wendezapfen | 6 die Form (Kokille) zum Gießen eines Blocks |
| c der Windzapfen | 7 die Form (Kokille) zum Gießen einer Bramme |
| d der Hals | 8 der Gußpfannenkran |
| 3 die Gießpfanne (Gußpfanne) mit Obenentleerung | |
| a der Pfannenschnabel | |

C Das Walzwerk

- | | |
|-------------------------------------------------------------------|------------------------------------------------------------|
| 1 das Walzwerk (ein Duowalzwerk; mit zwei Walzen in einem Gerüst) | 7 die Walze des Rollgangs |
| a das Gerüst | 8 die Arbeitsstange |
| b die Walze | 9 das Profilwalzwerk |
| 2 das Walzstück | a die Profilwalze (für das Walzen einer Schiene) [Schiene] |
| 3 der Walzer (beim Walzen einer Platte) | 10 das Walzstück (hier: eine) |
| 4 die Schutzmaske | 11 die Drahtziehbank |
| a die Schutzbrille | 12 der Drahtzug (die Draht-) |
| 5 die Zange | a die Drahtspule [leier] |
| 6 der Rollgang | b das Zieheisen |
| | c die Ziehtrommel |

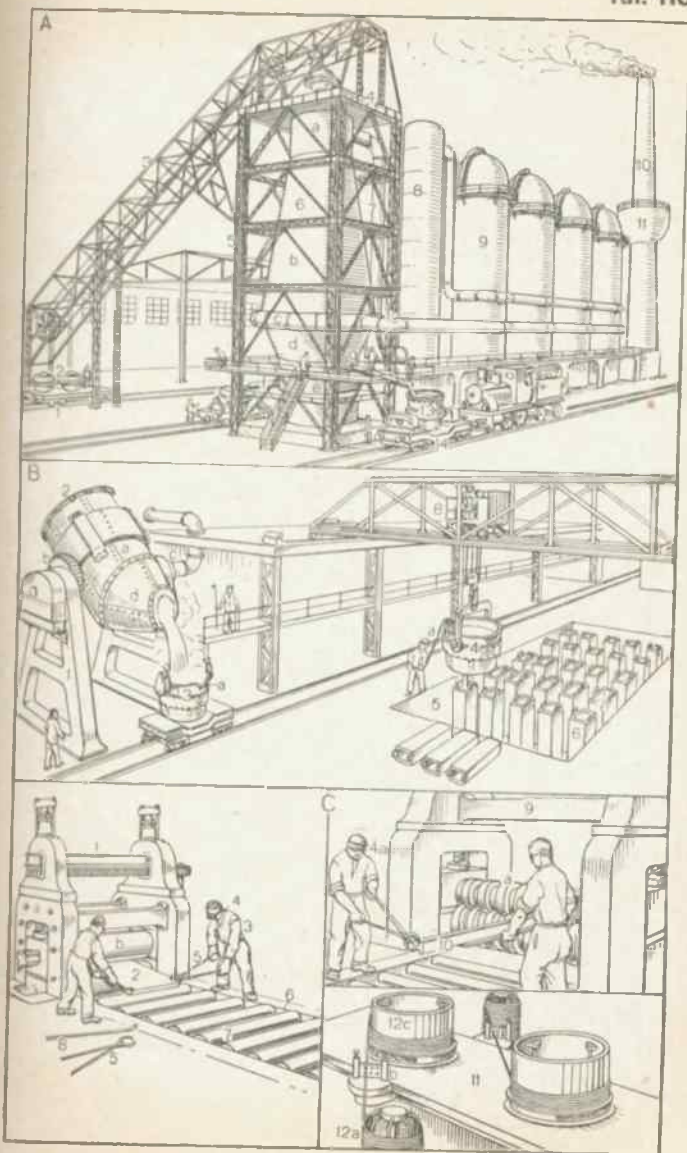

Die Eisengießerei (vgl. Tafel 110 B)

A Die Gießhalle

- 1 der Kupolofen (Kuppelofen; ein Schacht-, Schmelzofen)
 - a die Windleitung
 - b der Eisenabstich (das Eisenabstichloch)
 - c die Rinne
- 2 die Bühne (zur Beschickung des Ofens mit der Gattierung, das ist die Mischung von Koks, Roheisen, Alteisen, Schrott usw.) mit dem Beschickungswagen
- 3 der Schmelzer
- 4 die Schutzbrille
- 5 die Stichlochstange
- 6 der Gießer
- 7 die Handpfanne (der Gießlöffel, die Kelle)
- 8 die Tragpfanne (Gabel-, Scherpfanne)
- 9 die Gabel
 - a der Einsetzring
 - b der einteilige Arm
 - c der zweiteilige Arm
- 10 der Formkasten (die Gießform, Gußform; geschlossen)
 - a der Oberkasten
 - b der Unterkasten
 - c der Griff
 - d der Lappen (mit der Bohrung)
 - e der Steckstift
 - f der Einguß [Eisen]
 - g der Steigetrichter (Aufstieg; für das überschüssige
- 11 der Former
- 12 der Formkasten (geöffnet): a der Formsand, b der Eindruck des Modells in den Formsand, c die Kernmarke (zum Einlegen des Kerns beim Aussparen von Hohlräumen), d der Kern
- 13 der Formstift
- 14 der Formlöffel
- 15 der Beutel mit dem „Puder“ [stampfer]
- 16 der Stampfer: a der Spitzstampfer, b der Rund-

B Der Putzraum

- 1 der Guß
- 2 der Putzer mit der Stahlbürste
- 3 der Putzer beim Abmeißeln von Nähten u. dgl. am Guß
- 4 der Putzer mit dem Gebläseschlauch
- 5 der Schutzhelm
- 6 Sandstrahlgebläse

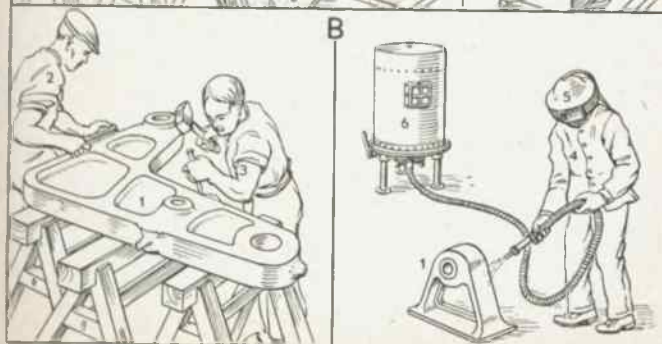
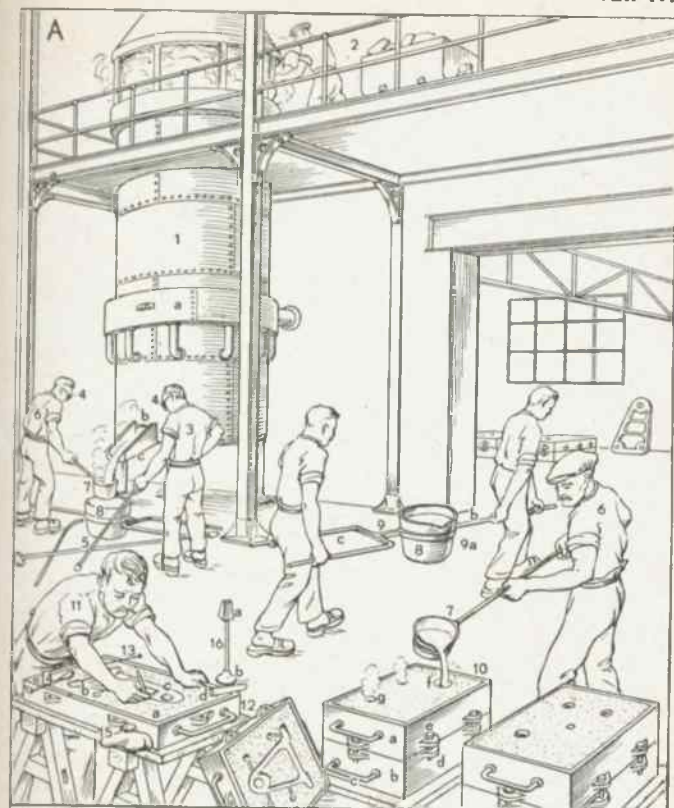

Der Schlosser und der Schweißer

A Die Schlosserwerkstatt (Schlosserei)

1 die Sauerstoffflasche (eine Stahl-, Gasflasche): a das Druckminderventil (Reduzierventil), b der Luftschlauch, 2 der Acetylenentwickler (Schweiß-, Autogenapparat): a die Schublade (Retorte) mit dem Karbid, b der Hebel für den Wasserzufluß, c die Wasservorlage (verbindet das Zurückschlagen der Flamme in den Gasbehälter d), d der Gasbehälter (Hauptbehälter), e das Sicherheitsventil (öffnet bei zu hohem Gasdruck), f das Rückschlagventil (verbindet das Zurückströmen von Gas von d nach a); c, e, f Sicherheitsnrichtungen; g der Gasschlauch (Acetylenechlauch), 3 der Schweißbrenner (ähnlich: der Schneidbrenner): a die Düse, b der Handgriff; 1-3 (Geräte für die Gasschmelzschweißung (Acetylen-, Autogenschweißung): 4 die Feldschmiede: a das Gebläse (mit Fußantrieb), b die Feuerschüssel, 5 der Schlosser: a die Vorfeile (mit mittelfeinem Hieb, d. h. Zahnung), 6 die Metalläge (eine Bügelsäge), 7 die Lochplatte (Gesenkplatte; zum Biegen, Richten und Stanzen), 8 der Parallelschraubstock: a die Spindel, b die Backe, 9 die Werkbank (Feilbank, der Werkisch), 10 der Dietrich (Dieterich, Sperrhaken), 11 der Feilkloben, 12 der Schlosserhammer (Bank-, Niethammer), 13 der Flachmeißel, 14 der Krenzmeißel (Spitzmeißel; zum Meißeln von Nuten), 15 die Rundfeile (Lochfeile), 16 die Flachfeile (eine Schlichtfeile; mit feinem Hieb), 17 der Zangenschraubstock, 18 die Handbohrmaschine (Brustleier), 19 das Windeisen (zum Drehen der Reihahle 20 und des Gewindebohrers B7), 20 die Reihahle (zum Erweitern von Bohrungen), 21 das Schneideisen (zum Schneiden von Gewinden auf verschiedenen dieke Bolzen), 22 die Schneidkluppe (zum Gewinleschneiden): a die Schneidbacke, b die Feststellschraube, 23 die Bohrkunne (Ratsche: ein Gesperre): a der Knarrenbohrer, b die (verstellbare) Spannspeize, 24 die Lochstanze (eine Hebelstanze), 25 die Schleifmaschine: a die Schleifscheibe (Schmirgelscheibe), b die Polierscheibe

B Schlosserwerkzeug

1 die Schublehre (Schieblehre, Maßkluppe): a der Schenkel (Schnabel, Klappstab), b der Nonius (zum Feinmessen), 2 das Tiefenmaß, 3 die Fühlerlehre (Dickenschablone, der Spion), 4 die Lochlehre, 5 der Körner, 6 der Durchschlag (Durchschlagger), 7 der Gewindebohrer (Schneidbohrer; vgl. A 19): a der Vierkant, 8 die Rundzange, 9 die Flachzange; 8, 9 Drahtzangen; 10 der Hebelvorschnelder, 11 die Brennerzange, 12 die Vielfachzange (Kombinationszange), 13 der Schraubenzieher: a das Heft, b die Klinge, c die Schneide, 14 der Vorschnelder, 15 der Schaber

C Das Türschloß

1 der Türschlüssel (Schlüssel; ein Vollschiüssel): a der Griff (Ring, die Raute, Rauto), b das Gesenke, c das Rohr (der Schaft), d der Bart mit der Besatzung, e das Köpfchen (Zapfen), 2 die Türklinke (zum Heben der Falle 3), 3 die Falle: a die Nuß (mit dem Vierkantloch zum Einstecken der Klinke), 4 die Zuhaltung: a die Zuhaltungsfeder (eine Bandfeder), 5 der Riegel, 6 das Schlüsselloch, 7 der Nachriegel (Schnapper), 8 der Stulp, 9 der Sicherheitschüssel (ein Flachschlüssel), 10 der Schlüsselring (bildet mit mehreren Schlüsseln den Schlüsselbund), 11 der Hohlschlüssel (mit Loch für den Dorn)

D Die Härterei

1 der Glühofen (ein Muffelofen; zum Vergüten, zum Härten und zum Anlassen von Stahl): a die Ofenerung, b die Muffel, c der Türaufzug, 2 das Ölbad (zum Abschrecken der im Glühofen 1 erwarnten Werkstücke)

E Die Elektroschweißung

(Lichtbogenschweißung, elektrische Schmelzschweißung)

1 der Schweißer: a der Schirm (die Blende; auch als Schutzhelm ausgebildet), b der Lederhandschuh, c der Elektrodenbüchser, d der Elektrodenhalter (die Elektroden-, Schweißzange), e die Elektrode (der Schweißstab, draht), 2 der Lichtbogen (zwischen Elektrode und Werkstück; erzeugt das Schmelzbad, in dem die beiden zu verbindenden Teile ineinanderfließen), 3 die Schweißnaht (entsteht beim Weiterbewegen des Lichtbogens durch Erstarren des Schmelzbades), 4 die Anschlußzwinde, 5 der (fahrbare) Schweißumformer (das Schweißaggregat; eine Schweißmaschine; gibt Gleichstrom ab): a die Meßinstrumente zum Einstellen des Schweißstroms, 6 der (fahrbare) Schweißspanner (Schweißtransformator; gibt Wechselstrom ab): a das Schweißkabel, 7 der Schlackenhammer (Schweißerhammer), 8 die Drahtbürste

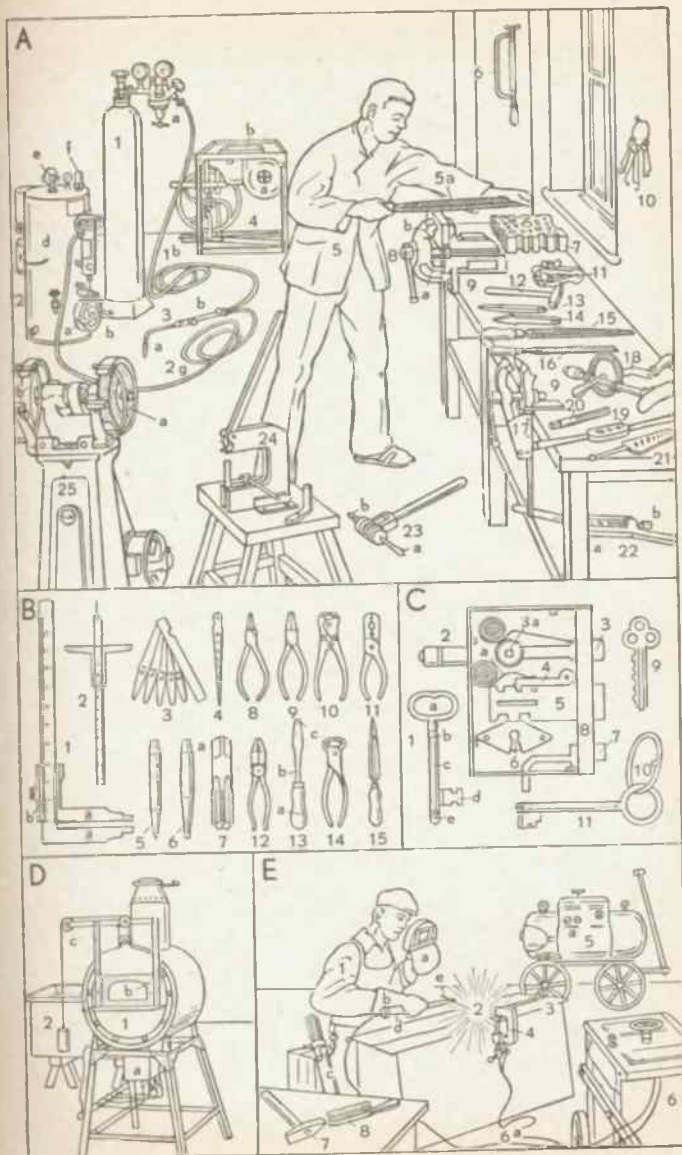

Spanabhebende Metallbearbeitungsmaschinen (Werkzeugmaschinen)

- 1 die Transmission (Wellenleitung), das Deckenvorgeloge; zum Gruppenantrieb; **a** das Hängelager (Deckenlager), **b** die Stufenscheibe, **c** der Treibriemen (Transmissionsriemen), **d** die Festscheibe, **e** die Losscheibe, **f** die Riemengabel, **g** der Ausrücker, **h** die (fliegend gelagerte) Riemenscheibe, **i** der Stelling, **k** die Schmierbüchse (Stauferbüchse), **l** die Kupplung (Wellenkupplung; eine Schalenkupplung)
- 2 die Drehbank: **a** die Wechselräder (auswechselbar zum Einstellen der Umlaufgeschwindigkeit der Leitspindel), **b** die Schere (das Stelliteisen; zur Lagerung der Wechselräder **a**; vgl. 3d), **c** die Stufenscheibe (zum Geschwindigkeitswechsel), **d** der Spindelstock (die Spindelocke), **e** der Raderkasten (Spindelkasten; zum Einstellen des Vorschubes), **f** die Drehspindel, **g** das Drehbankbett (bestehend aus den beiden Wangen), **h** die Leitspindel (mit Flachgewinde; zum Gewindeschneiden), **i** die Zugspindel (Zugstange, Transport-, Schneckenwelle; eine genutete Welle; zum selbsttätigen Bewegen des Kreuzschlittens), **k** die Kröpfung (für große Drehdurchmesser), **l** der Kreuzschlitten (Kreuzsupport) für Längsbewegungen (Langdrehen) und Querbewegungen (Plandrehen), **m** der Stahlhalter, **n** der Drehstahl (vgl. 3n—s), **o** der Setzstock (die Lünette, Brille, Hilfsdocke; zum Lagern langer Drehstücke), **p** der Reitstock, **q** die Reitstockspitze (der Reitnagel), **r** die Pinole, **s** das Handrad zum Verstellen der Pinole, **t** der Knebel zum Feststellen der Pinole, **u** der Drehbankfuß
- 3 Zubehör zur Drehbank: **a** die Planscheibe (Spannscheibe) mit den Spannuten, **b** das Drehbackenfutter (Zentrierfutter), **c** der Spannschlüssel, **d** die Schere (das Stelleisen; vgl. 2b), **e** das Drehherz (zum Drehen zwischen den Spitzen), **f** das Endmaß (Anschlag zum Einstellen der Drehlänge), **g** die doppelte Rachenlehre (eine Grenzlehre), **h** die Gutsseite, **i** die Ausschußseite, **k** die Schraublehre (das Mikrometer), **l** die Meßtrommel, **m** die Gefühlschraube, **n** der Schruppstahl, **o** der Schlichtstahl, **p** der Abstechstahl (Einstechstahl), **q** der Seitenstahl, **r** der Bohrstahl, **s** der Gewindestahl; **n—s** Drehstähle (vgl. 2n)
- 4 die Revolverdrehbank (ein Halbautomat): **a** der Ständer (zum Drehen kleiner Teile von der Stange), **b** die hohle Drehspindel, **c** der Querschlitten (Quersupport mit dem Messerhaus (Stichelhaus), **d** der Revolverkopf (zur Aufnahme mehrerer Drehwerkzeuge), **e** der Längsschlitten (Langsupport), **f** das Handkreuz (Drehkreuz), **g** die Ölwanne
- 5 die Schleifmaschine (eine Rundschleifmaschine): **a** der Schleifschlitten, **b** die Schleifscheibe
- 6 die Fräsmaschine (eine Planfräsmaschine): **a** der Walzenfräser (Planfräser), **b** der Tisch mit den Spannuten, **c** der Fingerfräser (Schafffräser)
- 7 die Bohrmaschine (eine Radialbohrmaschine): **a** die Bohrspindel, **b** die Säule, **c** der (verstellbare) Tisch, **d** das Wechselgetriebe (Schaltgetriebe), **e** das Bohrfutter, **f** der Spiralbohrer, **g** der Morsekonus (Morsekegel; zum Einstecken in die Bohrspindel **a**)
- 8 das Bohrwerk (bestehend aus zwei Horizontalbohrmaschinen): **a** die Bohrspindel, **b** die Aufspannplatte mit den Spannuten
- 9 die Kreissäge (eine Schlittensäge): **a** das Sägeblatt, **b** der Mantel (eine Schutzvorrichtung), **c** der Schlitten, **d** der Spannstock
- 10 die Hobelmaschine: **a** der Hobelschlitten (zum Aufspannen der Werkstücke), **b** das Bett, **c** der Anschlag (die Kragge) zur Steuerung der Tischbewegung, **d** der Steuerhebel (Stiefelknecht), **e** der Ständer (Pillaster), **f** der (höhenverstellbare) Querbalken, **g** der (seitenverstellbare) Hobelschlitten (Support; trägt den Hobelstahl)
- 11 die Stoßmaschine (Shapingmaschine, der Schnellhobler): **a** der Stoßschlitten (Stößel), **b** der Stoßstahl, **c** der (drehbare) Schraubstock (zum Schnellspannen)
- 12 die Raumnadel, zum Räumen (Ziehen) von Nuten auf der Räummaschine (Ziehmaschine)
- 13 die Stabeisenschere: **a** der Fußtritt zum Einrücken

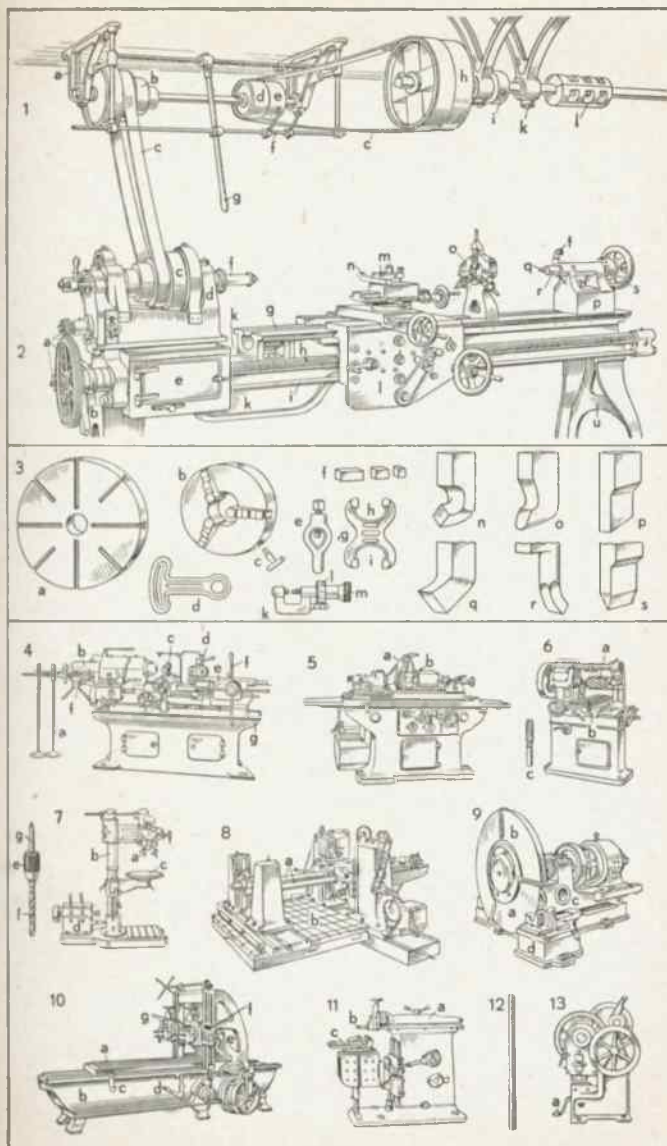

Maschinenteile (Maschinenelemente)

A Walzprofile (Normalprofile, Walzeisen, -stahl, Stab-, Stangen-, Profileisen)

1 der Winkel (das Winkелеisen): a der Schenkel (Flansch), 2 das T-Eisen: a der Steg, b der Flansch, 3 das Doppel-T-Eisen (I-Eisen), 4 das U-Eisen: a der Steg, b der Flansch; 2-4 Eisenträger (Stahlträger); 5 das Rundeisen, 6 das Vierkanteisen (Quadratischeisen), 7 das Flacheisen, 8 das Bandeleisen, 9 der Draht

B Schrauben, Nieten, Nägel

1 die Sechskantschraube: a der Kopf, b der Schaft, c das Gewinde, d die Unterlegscheibe, e die Mutter (Sechskantmutter), f der Splint, g die Koppe (Rundkoppe), h die Schlüsselweite, 2 die Stiftschraube: a die Spitze, b die Kronenmutter, c das Splintloch, 3 die Senkschraube: a die Nase (Sicherung gegen Verdrehen), b die Gegenmutter (Doppelmutter), c der Zapfen, 4 die Bundschraube: a der Bund, b der Federring, c die Lochmutter (eine Stollmutter), 5 der Gewindestift: a der Schlitz, b die Kugelschraube, 6 die Hammerkopfschraube: a die Flügelmutter, 7 die Zylinderkopfschraube (eine Schlitzschraube): a der Kegelstift, 8 die Vierkantschraube: a der Kerbstift (ein Zylinderstift); 1, 3, 4 und 6-8 Kopfschrauben, 1f, 2b, 3b, 4b, 7a, 8a Schraubensicherungen, 1g, 2a, 3c, 5b Schraubenenden; 9 die Steinschraube: a der Widerhaken, 10 die Holzschraube (eine Linsenkopfschraube; eine Schlitzschraube): a das Holzgewinde, 11 die Nietung (eine Überlappung): a der Setzkopf, b der Schaft, c der Schließkopf; a und c Nietköpfe, a-c die Niete (der Niet); d die Nietteilung, 12 der Drahtstift (Nägel): a der Kopf, b der Schaft, c die Spitze, d die Kerben, 13 der Dachpappenstift (die Blauzwecke)

C Welle, Keile, Lager

1 die (abgesetzte) Welle: a die Fase, b der Zapfen, c der Hals, d der Sitz, e die Keilnute (Keilnut), f der Kegelsitz (Konus), 2 das Kugellager (ein Quer-, Traglager; ein Walzlager): a die Stahlkugel, b der Käfig, c der Außenring, d der Innenring, 3 das Unterteil des Lagerkörpers (das Oberteil [der Lagerdeckel] ist entfernt), 4 der Einlegekeil (Federkeil, die Feder), 5 der Nasenkeil; 4 und 5 Nutenkeile; 6 das Gleitlager (ein Stahllager; ein Halslager): a die auswechselbare Lagerschale aus Lagermetall, b der Lagerkörper (das Oberteil ist entfernt), 7 der Quorkeil

D Verzahnungen

1 das Stufenrad: a der Zahn, b der Zahngrund, 2 das Pfeilrad, 3 die Schrägverzahnung: a der Zahnkranz, b der Radkörper, c die Bohrung

E Bremsen

1 die Backenbremse (Außenbackenbremse): a die Bremscheibe, b die Bremswelle (abgeschnitten), c der Bremsklotz (die Bremsbacke), d die Zugstange, e der Bremsluftmagnet (ein Elektromagnet; zum Lösen [Lüften] der Bremse durch Anheben des Bremsgewichtes f), f das Bremsgewicht (zum Anziehen der Bremse), 2 die Bandbremse: a die Bremscheibe, b die Bremswelle, c das Bremsband, d der Bremsbelag, e der Bremsluftmagnet (vgl. 1e), f das Bremsgewicht g die Stellschraube (zum Einstellen einer gleichmäßigen Lüftung)

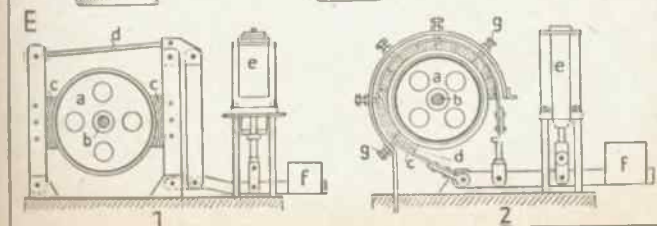
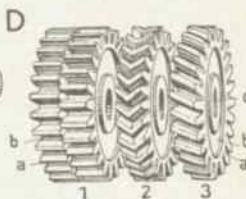
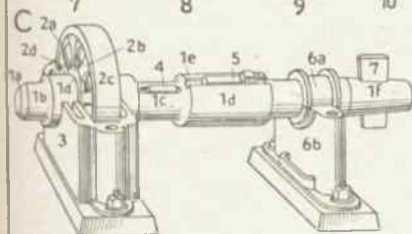
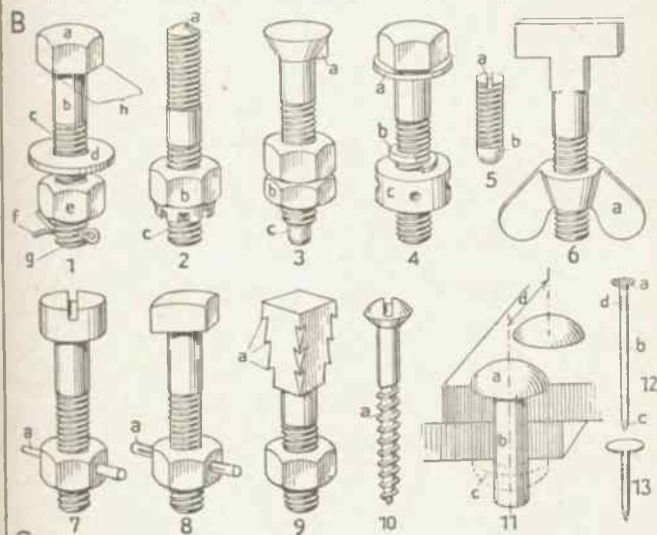
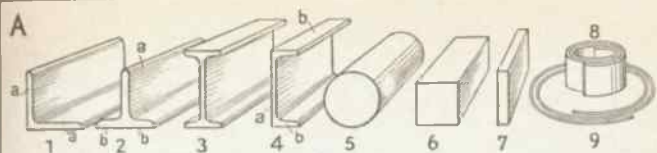

A Die handwerkliche Schmiede

1 die Hakenzange, 2 die Stockzange (Feuerzange), 3 die Zufaßzange, 4 die Wolfsmaulzange; 1–4 Schmiedezangen; 5 das Hörnehen (Spitzstöckel), 6 der Abschröter, 7 das Untergesenk (Senkeisen); 5–7 Amboßsätze; 8 der Schlichthammer (der breite Setzhammer), 9 der Ballhammer (das Kerbeisen) zum Absetzen (Übergehen auf andere Dicke), 10 der Setzmeißel (Schrotmeißel, das Schrotbeil; ein Kaltmeißel oder ein Warmmeißel; zum Abschlagen, Schroten); ähnlich: der Nietensquetscher (zum Abschlagen von Nietköpfen), 11 der Zuschläger (ein Schmiedegeselle): a der Vorschlaghammer (Zuschlag-, Vorhammer), b das Schurzfell (der Lederschurz, Schurz), 12 das Ringhorn (zum Richten größerer Ringe), 13 der Schmiedemeister (ein Grobschmied): a der Schmiedehammer (Fausthammer zum Bezeichnen der mit dem Vorschlaghammer zu treffenden Stelle), b das (heiße) Schmiedestück (Werkstück), 14 der Amboß: a das Horn (zum Richten von kleineren Ringen), b die Bahn (gehärtet), c das Loch (für die Amboßsätze 5–7), d der Amboßfuß, 15 der Lochhammer (Stioldurchschlag), 16 die Strohfelle (Pack-, Schrapp-, Armseile; mit grobem Hieb), 17 das Locheisen (Nagelisen), 18 das Gewölbe, 19 die Schmiedeeise (Esse, der Schmiedeherd, das Schmiedefeuer, die Feuerstelle): a der Rauchabzug (Rauchfang, die Rauchhaube), b die Feuerschüssel, c das Wasserhecken (der Wasserkasten), d das Aschenloch, 20 der Blasebalg (Blaskopf; ein Gebläse), 21 das Sperrhorn, 22 das Obergesenk (zum Formgeben); 8, 9, 15, 22 Setzhämmer (Setzeisen); 23 der Hammer (ein Kreuzschlaghammer): a die Bahn, b die Pinne (Finne), c der Stiel (Helm), 24 die Fußbodenplatte (die Fußbodenplatten zusammen bilden den Plattenbelag), 25 der Döpper (Nietenkopfsitzer, Nietensetzer, Nietenkörper), 26 der Nietenzieher, 27 die Nietzange; 25–27 Nietwerkzeuge

B Die Großschmiede

(Maschinen für spanlose Metallbearbeitung)

1 der Schmiedeofen (ein Flammofen; ein technischer Ofen, Industrieofen; ausgemauert mit Schamottesteinen): a der Gaserzeuger (Generator), b die Feuerungstür, c der Ofenherd (darunter: der Rekuperator zum Anwärmen der Verbrennungsluft), d die Beschickungstür (eine Aufzugstür), e das Gegengewicht, f der Aufzug für den Rauchschieber, 2 der Lufthammer (Luftdruckhammer; ähnlich: der Dampfhammer): a der Arbeitszylinder, b der Druckzylinder (Verdichterzylinder), c das Luftventil (Steuerventil), d der Handhebel (zur Steuerung von c), e der Bär, f der Hammerstöckel (Oberamboß), g die Schabotte (der Unteramboß), h der Fußtritt (zur Steuerung von c), i die Spiralfeder (eine Zugfeder), k der Riementrieb mit der Spannrolle, l der Antriebsmotor (für Elektroantrieb), 3 die hydraulische Presse: a das (in der Höhe vorstellbare) Querhaupt, b die Säule, c der Preßstempel (Plunger), d der Arbeitszylinder, e die Druckwasserleitung, f das Entlastungsventil, g die Schnecke, h das Schneckenrad (Wurmrad), i die Kettennuß (eine Kettenrolle), k die Zugkette, 4 der Fallhammer (Gesenkhammer): a der Zylinder (zum Anheben von b, c und d durch Dampf oder Druckluft), b die Zugstange, c der Bär, d die Patrze (das Obergesenk), e die Matrice (das Untergesenk), f die Pufferfeder (eine Kegelfeder; eine Druckfeder), g die Stopfbüchse (zum Abdichten des Zylinders a); 2 und 4 mechanische Hämmer (Maschinenhammer); 5 die Spindelpresse (eine Friktionspresse): a die Reibscheibe (Friktionsscheibe), b die (axial verschiebbare) Welle, c die Spindel (Schrauben-spindel), d der Bär, e der Tisch mit den Aufspannuten, f die Festscheibe, g die Losscheibe, 6 die Kurbelpresse (ähnlich: die Exzenterpresse): a die Kurbelwelle, b die Schubstange; 3, 5 und 6 Schmiedepressen

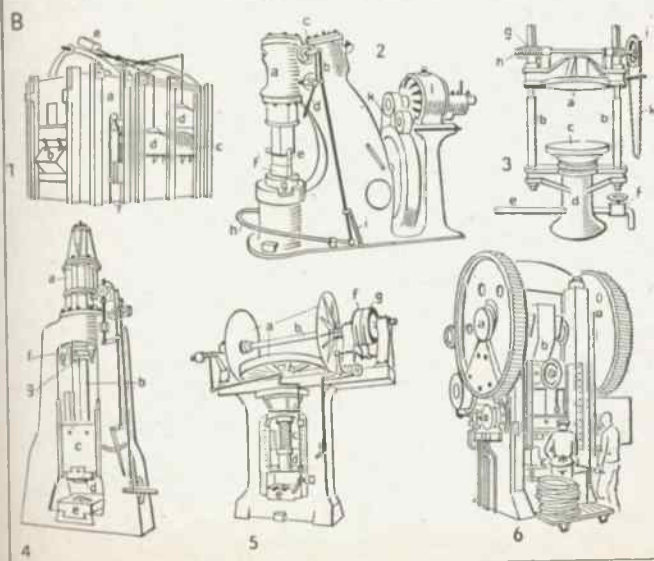

A Der Hufschmied (Dorfschmied)

- | | |
|-------------------------------------------------------------------------------------------------------------------------------------------------------------------------------------------------------------------------------------------------------------------------|---------------------------------------------------------------------------------------------------------------------------------------------------------------------------------------------------------------------------------------------------------------|
| <p>1 der Hufschmied beim Beschlagen eines Pferdes: a das Schurzfell, b der Holzpantoffel</p> <p>2 der Kutscher (den Pferdefuß haltend)</p> <p>3 das Hufeisen wird aufgenagelt</p> <p>4 der Beschlaghammer</p> <p>5 das Pferd: a die Perdedecke</p> | <p>6 der Schemel mit Werkzeugen: a der Schlegel, b der Beschlaghammer</p> <p>7 die Esse</p> <p>8 der Amboß</p> <p>9 das Wagenrad</p> <p>10 der Radreifen</p> <p>11 die Hufeisen</p> <p>12 die Beschlagzange</p> <p>13 der Hufschmiedehammer</p> |
|-------------------------------------------------------------------------------------------------------------------------------------------------------------------------------------------------------------------------------------------------------------------------|---------------------------------------------------------------------------------------------------------------------------------------------------------------------------------------------------------------------------------------------------------------|

B Der Huf und die Hufschmiedewerkzeuge

- | | |
|-------------------------------------------------------------------------------------------------------------------------------------------------------------------------------------------------------------------------------------------------------------------------------------------------------------------------------------------------------------------------------------------------------------------------------|--------------------------------------------------------------------------------------------------------------------------------------------------------------------------------------------------------------------------------------------------------------------------------------------------------------------------------------------------------------------------|
| <p>1 der Huf von der Seite: a der Hornschuh, b der Ballen, c die Krone (Fleischkrone, der Kronenwulst), d der Tragerand</p> <p>2 der Huf von unten: a der Ballen, b die Strahlfurche, c der Hornstrahl (Strahl), d die Trachtenwand, e die Seitenwand, f die Hornsohle (Hufsohle), g die Hornwand</p> <p>3 das Hufeisen: a das Nagel-</p> | <p>loch, b das Schraubloch für den Schraubstollen</p> <p>4 das Stegeisen: a der Steg, b das Nagelloch</p> <p>5 der Beschlaghammer (Huf-)</p> <p>6 der Hufnagel [hammer]</p> <p>7 das Rinnmesser</p> <p>8 der Schraubstollen: a spitz, b stumpf</p> <p>9 die Hauklinge [b stumpf]</p> <p>10 der Schlegel</p> <p>11 die Hufspratzel</p> |
|-------------------------------------------------------------------------------------------------------------------------------------------------------------------------------------------------------------------------------------------------------------------------------------------------------------------------------------------------------------------------------------------------------------------------------|--------------------------------------------------------------------------------------------------------------------------------------------------------------------------------------------------------------------------------------------------------------------------------------------------------------------------------------------------------------------------|

Beim Stellmacher (Wagenbauer, Wagner)

- | | |
|---------------------------------------------------------------------------------------------------------------------------------------------------------------------------------------------------------------------------------------------------------------------------------------------------------------------------------------------------------------------------------------------------------------------------------------------------------------------------------------------------------------------------------------------------------------------------------------------------------------------------------------------------------------------------------------------------------------------------------------------------------------------------------------------------------------------------------------------------------------------------------------------|-----------------------------------------------------------------------------------------------------------------------------------------------------------------------------------------------------------------------------------------------------------------------------------------------------------------------------------------------------------------------------------------------------------------------------------------------------------------------------------------------------------------------------------------------------------------------------------------------------------------------------------------------------------------------------------------------------------------------------|
| <p>1 der Ackerwagen (mit Ernteaufbau): a das Ladegerüst, b das Querscheit (die Spange, der Sparren), c die Schoßkelle, d der Reibschmel, e die Achsschere (der Deichselarm), f die Waage (das Waagscheit, die Braeke), g das Ortscheit (Zugscheit); f, g das Geschirr; h die Runge, i die Achse, k die Stoßscheibe, l der Achsschonkel, m der Langbaum, n das Reibscheit (Drehscheit), o die Klappe (in der Kastenwand), p der Bremsbaum (Bremsek), mit dem Bremsklotz, q der Leiterbaum, r die Kastenwand, s die Sprosse; q, s die Rüstleiter; t die Lisse (Rungenstütze), u der Vorstecker (Lütz), v der Stiefel, w die Lattenstütze (hintere Schoßkelle), x die Bremskurbel (zum Anziehen der Bremse)</p> | <p>2 das Stockheil (die Stockhacke)</p> <p>3 das Richtheil (die Rundhacke)</p> <p>4 der Sensenhammer (zum Dengeln der Sensen)</p> <p>5 der Sensenamboß</p> <p>6 das Rad: a die Nabe, b die Speiche (der Arm), c der Radkranz (Felgenkranz; bestehend aus den Felgen), d der Radreifen (wird warm aufgezogen oder aufgeschrumpft)</p> <p>7 die Stauchmaschine (zum Verkleinern der Radreifen): a das Handrad, b die Spindel: a, b die Festspann-Vorrichtung: c das Sterurad (zum Handantrieb)</p> <p>8 das Brenneisen</p> <p>9 die Biegemaschine (zum Formen der Reifen): a die Handkurbel, b die Vorschubwalze (Transportwalze; eine Riffelwalze)</p> |
|---------------------------------------------------------------------------------------------------------------------------------------------------------------------------------------------------------------------------------------------------------------------------------------------------------------------------------------------------------------------------------------------------------------------------------------------------------------------------------------------------------------------------------------------------------------------------------------------------------------------------------------------------------------------------------------------------------------------------------------------------------------------------------------------------------------------------------------------------------------------------------------------|-----------------------------------------------------------------------------------------------------------------------------------------------------------------------------------------------------------------------------------------------------------------------------------------------------------------------------------------------------------------------------------------------------------------------------------------------------------------------------------------------------------------------------------------------------------------------------------------------------------------------------------------------------------------------------------------------------------------------------|

A Die Tischlerwerkstatt (die Tischlerei, Schreinerei)

1 die Handsäge (Fanstsäge): a der Knebel, b die Spannschnur, c der Handgriff, d das Sägeblatt mit den (geschränkten) Zähnen, e das Gestell, 2 die Absatzsäge; 1 u. 2 Spannsagen; 3 der Furnierbock (eine Furnierpresse); a die (verstellbare) Spindel, b das Furnier (aus Edelholz), c das Blindholz (die Unterlage des Furniers); b u. c das Sperrholz; 4 der Schraubknecht, 5 die Schraubzwinge, 6 der Leimkessel (mit dem Wasserbad): a der Leintopf (Einsatz), b die Leintafel (der Tischler-, Tafel-, Knochenleim), 7 der Werkzeugschrank (für das Handwerkszeug), 8 der Bimsstein (zum Polieren), 9 der Schleifklotz (zum Schleifen mit Glaspapier), 10 die Flasche mit Schellack (zum Polieren), 11 das Zuggpendel (zur Beleuchtung des Arbeitsplatzes): a die Rolle, b das Gegengewicht, c der Lampenschirm, d die Glühbirne, e die Fassung, 12 das Gebräu (zum Anzeichnen schiefer Winkel), 13 der Tischlerhammer (Schreiner-, Bankhammer), 14 der Tischlerwinkel (ein Anschlagwinkel), 15 der Krauskopf (Versenker, Ausreißer, Aufreiber), 16 der Schneckenbohrer (Spiralbohrer), 17 der Zentrumsbohrer; 15–17 Einsätze für die Bohrwinde (Bohrereinsätze), 18 der Nagelbohrer (Spitzbohrer), 19 das Streichmaß (zum Anzeichnen paralleler Linien), 20 der (vierkantige) Holzhammer (Klüpfel, Klöpfel, Holzknüttel, das Klopffholz), 21 die Kneifzange (Beiß-, Nagel-, Kneipzange), 22 die Bohrwinde (Brustleier, Faustleier): a die Knarre (ein Gesperre), b das Spannsutter, 23 die Stichsäge (Lochsäge) mit Fuchsschwanzgriff, 24 die Holzfeile: a das Heft, 25 die Rassel: a das Heft, 26 der Rattenschwanz (eine Feile oder Rassel), 27 der Schwanenhals (eine Feile oder Rassel), 28 die Sägefeile (eine Dreikantfeile; zum Schärfen der Sägeblätter), 29 das Stechzeug: a das Heft, b die Klinge, 30 der Nagelkasten, 31 die Hobelbank: a die Vorderzange, b das Zangenbrett, c der Spannstock (Hobelhankschlüssel), d die Spindel, e die Beilade, f das Bankeisen (der Bankhaken; zum Einspannen von Brettern), g die Hinterzange, 32 der Tischler (Schreiner; ein Möbeltischler): a der Zollstock (Gliedermaßstab, die Schmiege), 33 die Raubbank (der Langhobel), 34 die Hobelspane, 35 die Holzschraube, 36 der Drahtstift (ein Nagel), 37 das Scharfräsen (der Sägensetzer; vgl. 1d), 38 die Schneidlatte (Gehrungslatte; zum Ausführen schiefer Schnitte), 39 der Fuchsschwanz (eine Rückensäge)

B Die Hobel (vgl. A 33)

1 der Schlichthobel, 2 der Schropphobel (Schrupphobel), 3 der Zahnhobel (zum Aufrauen von Hartholzflächen vor dem Verleimen): a die Nase, b der Keil, c das Hobeisen (Hobelmesser), d der Kasten, 4 der Simshobel, 5 der Grundhobel: a die Schneide, 6 der Schabhobel: a die Schneide

C Das Stechzeug (Stemmzeug, die Beitel)

1 der Stechbeitel (Stechbeutel, das Stemmeisen), 2 der Lochbeitel (Lochbeutel, das Locheisen), 3 der Hohlbeitel (das Hobeisen), 4 der Kantbeitel: a die Angel, b die Schneide, c die Krone

D Holzbearbeitungsmaschinen

1 die Bandsäge: a das (endlose) Sägeblatt, b die Anschlagplatte, 2 die Abriecht-Hobelmaschine: a die Messerwalze (Messerwelle), b der Handschutz (eine Schutzvorrichtung), 3 die Dicken-Hobelmaschine (Walzen-Hobelmaschine): a der Tisch mit den Gleitwalzen, b die Zuführungswalze (Transportwalze), c die Schutzhaube, darunter die Messerwalzen, d der Sauger (Exhaustor; zum Absaugen der Späne), e der Regulierschieber (zum Regeln der Saugstärke), 4 die Tisch-Fräsmaschine: a die Frässpindel, b das Fräsmesser (der Fräser), 5 die Scheiben-Schleifmaschine: a der (verstellbare) Anlegetisch, b die Schleifscheibe, 6 die Band-Schleifmaschine: a das Schleifband, b die Spannvorrichtung

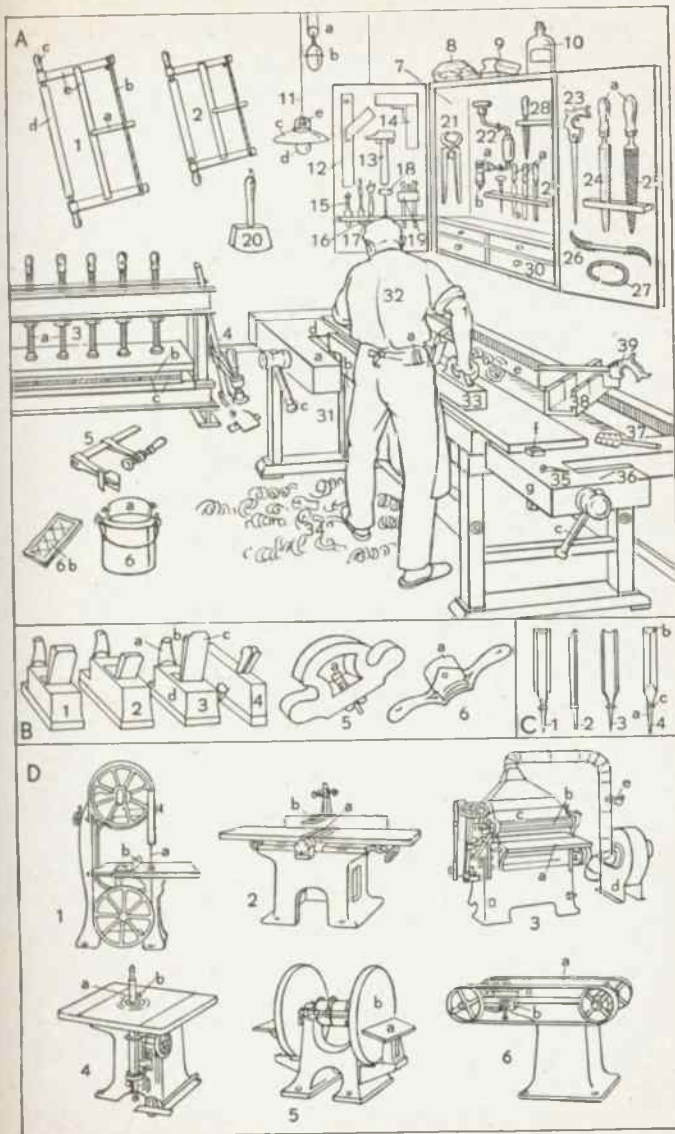

A Der Drechsler

- | | |
|------------------------------------------------------------------------------------------------------------------------------------------------------------------------------------------------------------------------------------------------------------------------------------------------------------------------------------------------------------------------------------------------------------------------------------------------------------------------------------------------------------------------------------------------------------------------------------------------------------------------------------------------------------------------------------------------------------------------------------------------|--------------------------------------------------------------------------------------------------------------------------------------------------------------------------------------------------------------------------------------------------------------------------------------------------------------------------------------------------------------------------------------------------------------------------------------------------------------------------------------------------------------------------------------------------------------------------------------------------------------------------------------------------------------------------------------------------------|
| <ol style="list-style-type: none"> 1 die Laubsäge <ol style="list-style-type: none"> a der Bügel b das Laubsägeblatt 2 die Drechselbank (Drehbank) <ol style="list-style-type: none"> a der Spindelstock b der Dreizaek (Zwirl, die Mitnehmerscheibe) c die Handvorlage (Werkzeugauf-
lage) d der Reitstock (zum Einspannen
des Werkstückes g) [antrieb] e der Elektromotor (zum Einzel-
f die Drehbankwange (Wange) g das (eingespannte) Werkstück h der Anlaßwiderstand 3 der Drechsler 4 der Strahler (Strehler, Schraub-
stahl; zum Gewindeschneiden) | <ol style="list-style-type: none"> 5 der Schlichtstahl (Schlichtmeißel;
zum Fertigdrehen) 6 die Drehröhre (zum Vordrehen) 7 der Löffelbohrer (Parallelbohrer) 8 der Taster (Tast-, Greifzirkel) 9 der Lochzirkel 10 das Glaspapier (Sandpapier, die
Schmirgelleinwand) 11 der Drillbohrer 12 der Schroppstahl (Schrupp-
Schrotstahl; zum Vordrehen) 13 der Geißfuß (zum Gewindeschnei-
den) [Lenstahl] 14 der Grabstichel (Abstech-, Plat-
4-6 u. 12-14 Drehstähle (Dreh-
meißel, Dreheisen) 15 die Drehspäne [fertige Holz] 16 der Rohling (das zum Drehen) |
|------------------------------------------------------------------------------------------------------------------------------------------------------------------------------------------------------------------------------------------------------------------------------------------------------------------------------------------------------------------------------------------------------------------------------------------------------------------------------------------------------------------------------------------------------------------------------------------------------------------------------------------------------------------------------------------------------------------------------------------------|--------------------------------------------------------------------------------------------------------------------------------------------------------------------------------------------------------------------------------------------------------------------------------------------------------------------------------------------------------------------------------------------------------------------------------------------------------------------------------------------------------------------------------------------------------------------------------------------------------------------------------------------------------------------------------------------------------|

B Der Böttcher (Faßbinder, Binder, Schäffler, Büttner, Faßler, Kübler, Tonnenmacher, Küfer, Küper)

- | | |
|----------------------------------------------------------------------------------------------------------------------------------------------------------------------------------------------------------------------------------------------------------------------------------------------------------------------------------------------------------------------------------------------------------------------------------------------------------------------------------------------------------------------------------------------------------------------------------------------------------------------------------------------------------------------------------------------------------------------------------------------------------------------------------------------------------------------------------------------------------------------------------------------------------------------------------------------------------------------------------------------------------------------------------------------------------------------------------------------------------------------------------------------------------------------------------------------------------------------------------------------|------------------------------------------------------------------------------------------------------------------------------------------------------------------------------------------------------------------------------------------------------------------------------------------------------------------------------------------------------------------------------------------------------------------------------------------------------------------------------------------------------------------------------------------------------------------------------------------------------------------------------------------------------------------------------------------------------------------------------------------------------------------------------------------------------------------------------------------------------------------------------------------------------------------------------------------------------------------------------------------------------------------------------------------------------------------------------|
| <ol style="list-style-type: none"> 1 der Stuhlbohrer (Ballbohrer) 2 der Kreuzvisierstab (zum Be-
stimmen des Rauminhaltes von
Fässern [Schraubenwinde]) 3 der Faßzug (Faßzieher; eine) 4 die Schweifsäge (eine Spannsäge) 5 der Schlegel [Triebel, Reifsetzer] 6 das Treibholz (der Fausttreiber, 7 der Holzreifen (Binder) 8 die Kelle (Gelte, der Schöpfer) 9 der Zuber (Zober) 10 das Waschfaß (die Butte, Bütte) 11 der Böttch 12 das Geradeisen 13 das Krummeisen <ol style="list-style-type: none"> 12 u. 13 Schneidmesser (Schnit-
zel-, Zug-, Schnittmesser) 14 der Schnitzer (das Bindermesser) 15 die Schneidbank (Schnitzelbank,
Schnitzbank; zum Festklemmen) <ol style="list-style-type: none"> a der Sattel [der Faßdauben] b die Sattelstange c der Sattelkopf d die Faßdaube (der Faßstab) 16 der Gargelkamm (Gargeireißer,
das Kröseeisen) zum Ziehen der
Nut (Kimme, Gargel, Kröse, Zarge,
des Falzes) für den Faßboden 17 der Rundschar | <ol style="list-style-type: none"> 18 der Schiffshobel (Gerbhobel) 19 das Meßrädchen 20 der Spundbohrer (ein Schaufel-
bohrer) 21 das Faß <ol style="list-style-type: none"> a der Faßrumpf b der Faßreifen c das Spundloch d der Spund e der Faßboden f das Zapfenloch 22 das Lenkheil (Bankheil, der Bar-
ren, die Binderharte, Waldhacke) <ol style="list-style-type: none"> a der Nacken b das Ohr c der Keil d die Fase e die Schneide f der Stiel (Holm) 23 das Segerz (Rundbeil) 24 der Hohldezal (die Mollenhaue) 25 der Flachdezal (die Krummhaue) 24 u. 25 das Dachsel (der
Dachsel, Daxel, Texel) 26 der Küfersetzhammer (zum Auf-
treiben von Stahlreifen) 27 die Fügbank (zum Abrichten der
Faßdauben) 28 das Klößeisen (die Spaltklinge) 29 die Hobelbank |
|----------------------------------------------------------------------------------------------------------------------------------------------------------------------------------------------------------------------------------------------------------------------------------------------------------------------------------------------------------------------------------------------------------------------------------------------------------------------------------------------------------------------------------------------------------------------------------------------------------------------------------------------------------------------------------------------------------------------------------------------------------------------------------------------------------------------------------------------------------------------------------------------------------------------------------------------------------------------------------------------------------------------------------------------------------------------------------------------------------------------------------------------------------------------------------------------------------------------------------------------|------------------------------------------------------------------------------------------------------------------------------------------------------------------------------------------------------------------------------------------------------------------------------------------------------------------------------------------------------------------------------------------------------------------------------------------------------------------------------------------------------------------------------------------------------------------------------------------------------------------------------------------------------------------------------------------------------------------------------------------------------------------------------------------------------------------------------------------------------------------------------------------------------------------------------------------------------------------------------------------------------------------------------------------------------------------------------|

C Maschinen zur Faßfabrikation

- | | |
|-------------------------------------------------------------------------------------------------------------------------------------------------------------------------------------------------------------------------------------------------|---------------------------------------------------------------------------------------------------------------------------------------------------------------------------------------------|
| <ol style="list-style-type: none"> 1 die Hitzhaube (um die Faßdauben
biegsam zu machen) <ol style="list-style-type: none"> a die Feuerung b der Hut (die Haube) c der Aufzug | <ol style="list-style-type: none"> 2 die Holzbiegemaschine (zum Vor-
biegen der Faßdauben) 3 die Krösemaschine (zur Bearbei-
tung der Enden des Faßrumpfes) |
|-------------------------------------------------------------------------------------------------------------------------------------------------------------------------------------------------------------------------------------------------|---------------------------------------------------------------------------------------------------------------------------------------------------------------------------------------------|

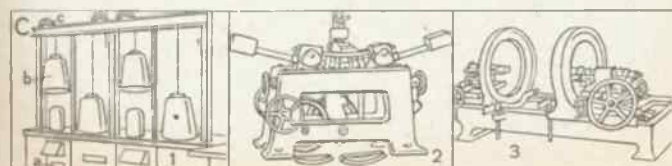
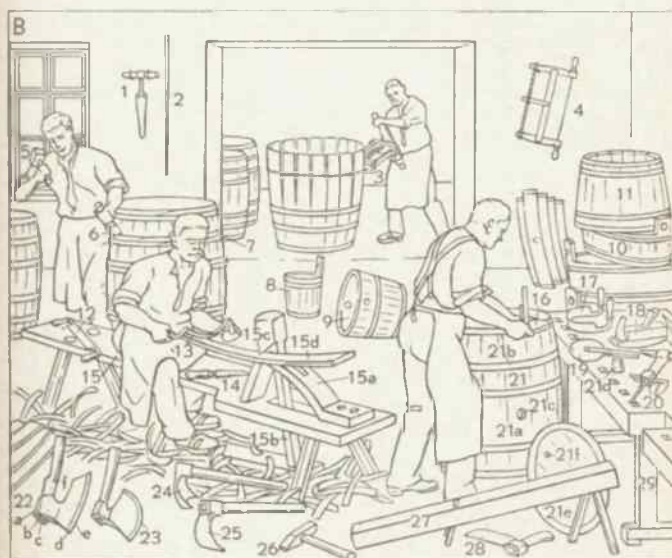
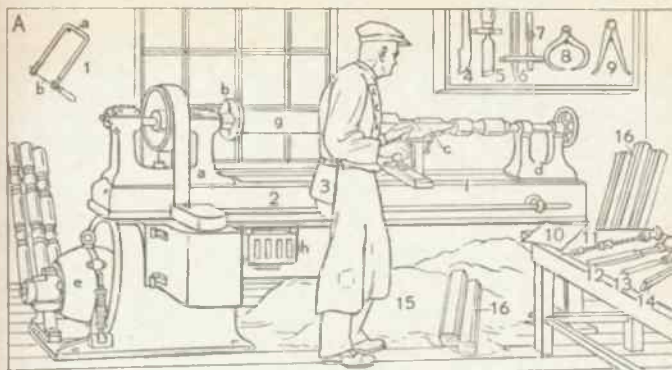

Korbflechter — Blechbearbeitung

Der Korbflechter (Korb-, Geflecht-, Flechtwerkmacher)

- | | |
|----------------------------------------------------------------------------------------------------------------------------------------------------------------------------------------------------------------------------------------------------------------------------------------------------------------------------------------------------------------------------------------------------------------------------------------------------------------------------------------------------------------------------------------------------------------------------------------------------------------------------------------------------------------------------|-------------------------------------------------------------------------------------------------------------------------------------------------------------------------------------------------------------------------------------------------------------------------------------------------------------------------------------------------------------------------------------------------------------------------------------------------------------------------------------------------------------------------------------------------------------------------------------------------------------------------------------------------------------------|
| <ol style="list-style-type: none"> 1 das Biegeisen (zum Biegen der Stöcke) [Festhalten] 2 der Pfriem (zum Vorbohren und 3 der Hammer 4 der Reißer (zum Zerteilen der Rute in „Schienen“) 5 die Säge (eine Bogensäge) 6 das Klopfeisen (zum Dichtaneinanderschlagen der Queruten; daher „geschlagene Arbeit“, „geschlagene Ware“) 7 die Zange 8 der Werkstisch 9 das Peddigrohr 10 das Werkbrett: a der verstellbare Bock, b das Einsteckloch 11 die Querleiste [die Querrute] 12 das Flechtwerk: a der Einschlag 13 die Stake (senkrechte Rute) | <ol style="list-style-type: none"> 14 der Sitzbock (ein Schemel) 15 der Einweichbottich (zum Einweichen der Ruten und der Stöcke) 16 der Stock (Weidenstock) 17 der Korbflechter 18 der Rahmen (zum Formen der Stöcke) 19 der Stock im Rahmen 20 das Weidenrutenbündel 21 die Form (ein Reifen: zum Zusammenhalten der Staken während der Arbeit) 22 die Korbflechterarbeit 23 der Reifen [als Abschluß] 24 der fertige Korb: a der Zuschlag 25 der Flechter bei der „Gestellarbeit“ (Korbmöbelherstellung) 26 das Stuhlgestell [lung] |
|----------------------------------------------------------------------------------------------------------------------------------------------------------------------------------------------------------------------------------------------------------------------------------------------------------------------------------------------------------------------------------------------------------------------------------------------------------------------------------------------------------------------------------------------------------------------------------------------------------------------------------------------------------------------------|-------------------------------------------------------------------------------------------------------------------------------------------------------------------------------------------------------------------------------------------------------------------------------------------------------------------------------------------------------------------------------------------------------------------------------------------------------------------------------------------------------------------------------------------------------------------------------------------------------------------------------------------------------------------|

Blech- und Rohrbearbeitung

A Der Klempner (Spengler, Flaschner, Blechschmied)

- | | |
|-----------------------------------------------------------------------------------------------------------------------------------------------------------------------------------------------------------------------------------------------------------------------------------------------------------------------------------------------------------------------------------------------------------------------------------------------------------------------------------------------------------------------------------------------------------------------------------------------------------------------------------------------------------------------------------------------------------------------------------------------------------------|------------------------------------------------------------------------------------------------------------------------------------------------------------------------------------------------------------------------------------------------------------------------------------------------------------------------------------------------------------------------------------------------------------------------------------------------------------------------------------------------------------------------------------------------------------------------------------------------------------------------------------------------------------------------------------------------------------------------------------------|
| <ol style="list-style-type: none"> 1 die Augenschere 2 die Winkelschere (eckig) 3 die Winkelschere (rund) 4 die Glasschere 5 der Rohrschraubstock 6 der Klempnermeister (Spengler-, Flaschnermeister): a der Holzhammer 7 die Tafelschere (Schlagschere): a das Gegengewicht [platte] 8 die Schlichtplatte (eine Blei-) 9 die Richtplatte (z. Geraderichten von gebogenen Blechen) 10 die Heckenbinderschere 11 die Faust (zum Ausbeulen von Blechstücken) 12 der Sperrhaken: a das flache Horn, b das spitzrunde Horn (von dem Blechstück, das in Bearbeitung ist, bedeckt) 13 der Klotz 14 die Sicken- (Sieken-), Bördel- | <p>und Drahteinlegemaschine (zum Umbiegen von Kanten und zum Formen von Wülsten)</p> <ol style="list-style-type: none"> 15 der Topf mit Lötwasser 16 der Lötkehl in Spitzform 17 der Lötstein (Salmiakstein) 18 der Benzinlötkehl in Hammerform 19 der Sickenstock (Sickenstock; zum Formen von Wülsten) 20 die Winkelreibahle (Reibahle) 21 der Schweißstock 22 die Stockblechschere 23 die Rundmaschine (für 24 der Amboß [Trichter]) 25 der Tasso (zum Ausbeulen von Blechstücken) 26 der Spannstock (ein Klempneramboß zum Einstecken in den Holzklotz) <p>1—4, 7, 10, 22 Blechscheren in verschiedenen Formen</p> |
|-----------------------------------------------------------------------------------------------------------------------------------------------------------------------------------------------------------------------------------------------------------------------------------------------------------------------------------------------------------------------------------------------------------------------------------------------------------------------------------------------------------------------------------------------------------------------------------------------------------------------------------------------------------------------------------------------------------------------------------------------------------------|------------------------------------------------------------------------------------------------------------------------------------------------------------------------------------------------------------------------------------------------------------------------------------------------------------------------------------------------------------------------------------------------------------------------------------------------------------------------------------------------------------------------------------------------------------------------------------------------------------------------------------------------------------------------------------------------------------------------------------------|

B Der Installateur (Einrichter, Richtmeister, Richtmann)

- | | |
|--------------------------------------------------------------------------------------------------------------------------------------------------------------------------------------------------------------------------------------------|-------------------------------------------------------------------------------------------------------------------------------------------------------------------------------------------------------------------------------------------|
| <ol style="list-style-type: none"> 1 die Rohrleitung (eine Wasserleitung): a die Abzweigung, b die Rohrschelle (Schelle), c das Knie 2 der Installateur: a der Lötkehl, b das Lötzinn 3 das Kellerfenster | <ol style="list-style-type: none"> 4 die Treppenleiter 5 der Entleerungshahn 6 der Wassermesser (die Wasseruhr, der Zähler) 7 der Abstellhahn 8 die Rohrzange, 9 die Lötlampe |
|--------------------------------------------------------------------------------------------------------------------------------------------------------------------------------------------------------------------------------------------|-------------------------------------------------------------------------------------------------------------------------------------------------------------------------------------------------------------------------------------------|

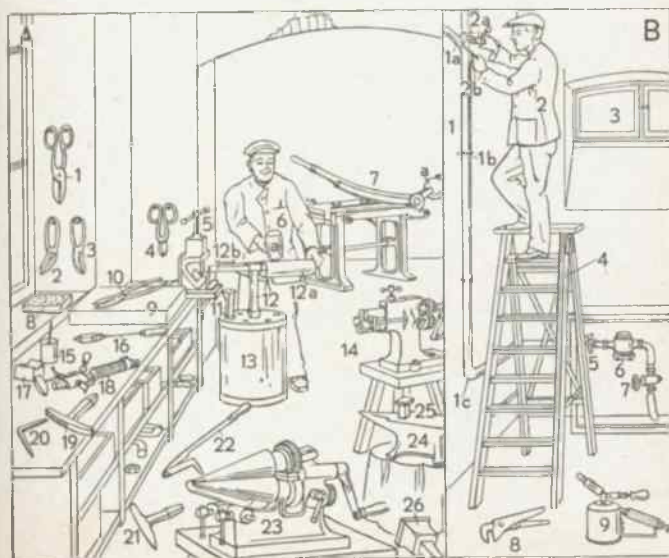

Papierbereitung

A Das Sortieren und Zerschneiden der Lumpen

- | | |
|----------------------------------------------------|-----------------------|
| 1 der Hadernschneider (die Hadernschneidemaschine) | 3 die Sortiererin |
| 2 das laufende Band | 4 die Lumpen (Hadern) |

B Die Weiterbearbeitung der sortierten und geschnittenen Lumpen und die Handschöpfung

- | | |
|----------------------------------------------------------------|------------------------------------------------------------------------------------------------------------------|
| 1 der Kugelkocher (Hadernkocher; ein Drehkocher, Druckkocher) | 6 das Lager |
| a das Mannloch | 7 der Holländer (Mahlholländer) |
| b das Triebgrad | a die Mahlwalze |
| c der Abstellhahn | 8 die Form (für handgeschöpfte Büttenpapiere) |
| 2 der Kollergang (Mahlgang) | 9 der Schöpfer |
| a das Streichblech | 10 die Bütte |
| b der Trog | 11 der Gautscher |
| 3 der Kegeltrieb (Winkeltrieb; bestehend aus zwei Kegelrädern) | 12 die Bauscht (Pauscht, Buscht; Stoß von 180 Bogen Papier mit dazwischen gelagerten Filzen, fertig zum Pressen) |
| 4 die Klauenkupplung | |
| 5 die Welle (Transmissionswelle) | |

C Die Papiermaschine

- | | |
|-----------------------------------|----------------------|
| 1 der Holländer (Bleichholländer) | 3 die Papiermaschine |
| a das Schaufelrad | a der Knotenfänger |
| 2 die Verteilungsbütte | b das Langsieb |
| a das Schöpfgrad | c die Naßpresse |
| | d die Trockenpartie |

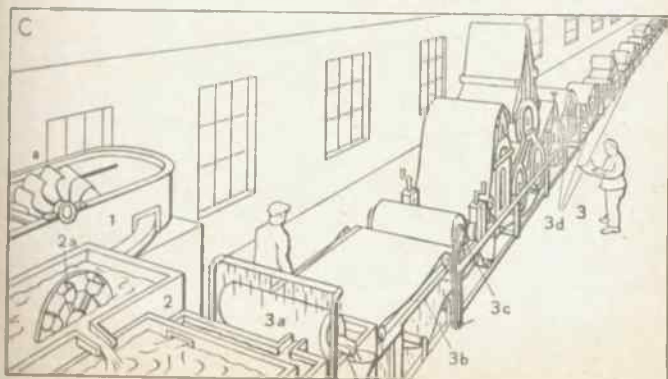
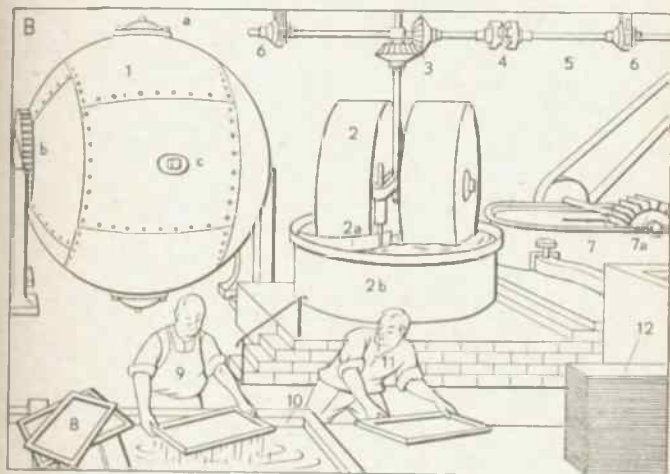

Setzerei und Steindruck

- 1 der Handsatz
 - a der Handsetzer (Setzer)
 - b das Setzregal (Regal)
 - c der Setzkasten mit den gebrauchsfertigen Lettern (Typen)
 - d der Winkelhaken (vgl. 5)
 - e die Lampe
- 2 die Letter (Type) für den Handsatz
- 3 die Matrize für den Maschinensatz
- 4 die Setzmaschine
 - a das Magazin mit den Matrizen
 - b der Auslauf für die Matrizen
 - c das Tastbrett (die Tastatur) mit den Tasten
 - d der Behälter (Kasten) für nicht im Magazin enthaltene Matrizen
 - e der Manuskripthalter (das Tenakel) mit dem Manuskript
 - f der Gießapparat (die Gießmaschine)
- 5 der Winkelhaken
 - a die Setzlinie
 - b der Satz
 - c die Einstellvorrichtung (der „Frosch“) für die Zeilenlänge
- 6 die Pinzette } zum Herausheben schlechter
- 7 die Ahle } Buchstaben
- 8 das Setzschiff: a der Satz, b der Steg
- 9 die geschlossene Satzform von vier Seiten (Kolumnen)
 - a der Schließrahmen
 - b das Schließzeug
 - c die gesetzte Seite (Kolumne)
 - d der Steg
- 10 die Lithographie (der Steindruck)
 - a der Lithograph (Steinzeichner)
 - b der Lithographiestein (Lithographierstein, Stein)
 - c die Graviernadel
 - d die Lupe
 - e der Schleppinsel (Schlepper, Staubpinsel, Pinsel; ein Haarpinsel) zum Entfernen der Steinstäubchen
 - f die Handunterlage (das Handblatt)
 - g die Gravur

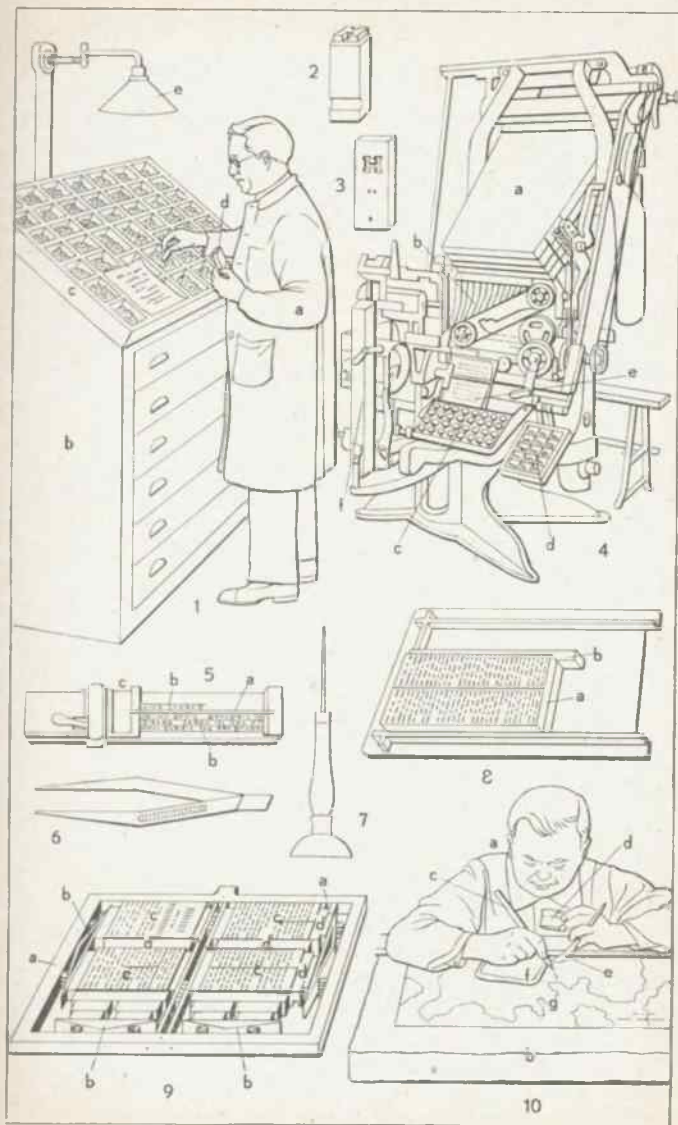

Buchdruckerei II

A Der Buchdrucker

(Drucker) an der Handpresse (Abziehpresse)

- | | |
|----------------------------|--------------------------|
| 1 das Fundament | Einfärben, d. h. Auftra- |
| 2 der Deckel | gen, von Buchdruckfarbe |
| 3 der Tiegel (Drucktiegel) | (Druckerschwarze) auf |
| 4 der Schwengel | den Satz a f (Drucker) |
| 5 die Auftragwalze zum | 6 der Buchdrucker |

B Die Prägepresse zum Pressen der Wachsplatten

- | | |
|---------------------------|---------------------------|
| 1 die hydraulische Presse | 4 die Pumpe (das Pump- |
| 2 das Fundament | werk) für das Wasser zum |
| 3 die Laufschiene für das | Betrieb der hydraulischen |
| Fundament | Presse |
| | 5 der Galvanoplastiker |

C Das galvanische Bad

- | | |
|---------------------------|--------------------------|
| 1 der Badbehälter | 5 der Galvanoplastiker |
| 2 die Anode | B. C die Galvanoplastik |
| 3 die Kathode (der mit | (Herstellung der Gal- |
| Metall zu überziehende | vanos, metallener Abfor- |
| Gegenstand) fregulator) | mungen des zugerichteten |
| 4 der Stromregler (Strom- | Satzes) |

D Die Tiegeldruckpresse

- | | |
|----------------------------|---------------------------|
| 1 die Form (Druckform) | 3 die Walzen (der Walzen- |
| 2 der Tiegel (Drucktiegel) | stuhl) |
| mit dem zu bedruckenden | 4 der Buchdrucker |
| Blatt | (Drucker) |

E Die Druckverfahren

- | | |
|---------------------|----------------------|
| 1 die Hochdruckform | 3 die Flachdruckform |
| 2 die Tiefdruckform | |

F Die Schnellpresse (eine Zweitourenmaschine)

- | | |
|-------------------------|------------------------|
| 1 der Bogenanleger (An- | 4 die Walzen |
| leger) | 5 die Stapelablage |
| 2 der Druckzylinder | 6 die Exzentrerscheibe |
| 3 die Form (Druckform) | 7 die Geradföhrung |

G Die Rotationsmaschine

(eine Schnellläufermaschine, ein Schnellläufer)

- 1 die Papierrolle, 2 die Walzen

H Die Offsetmaschine (Gummidruckmaschine; eine Schnellläufermaschine, ein Schnellläufer)

- | | |
|-----------------------|-------------------------|
| 1 der Anlegetisch | 4 der Gummizylinder mit |
| 2 der Plattenzylinder | dem Gummituch, das den |
| 3 der Druckzylinder | Druck aufnimmt |
| | 5 der Auslegetisch |

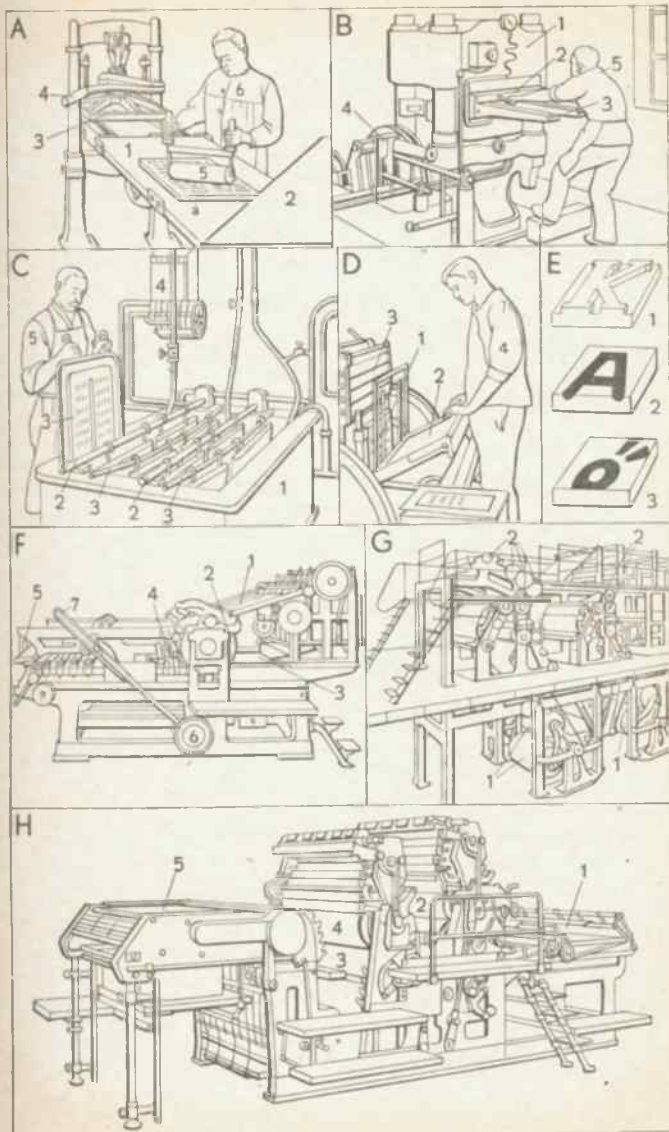

A Die Buchbinderwerkstatt

- | | |
|---------------------------------------------------------|---------------------------------------------------------------|
| 1 die Heftlade | 9 die Schneidemaschine |
| 2 der Hefthaken | a das Schneidemesser (Messer) |
| 3 die Heftschnur [knaul] | 10 die Presse |
| 4 der oder das Garnknäuel (Garn-) | 11 der Spannrahmen |
| 5 das Buchbindermesser (Schneidmesser, der Kneif) | 12 das eingespannte Buch |
| 6 die Rückenleimung mit dem Leimpinsel (Kleisterpinsel) | 13 die Filete (die Philete) zur Vergoldung (Rückenvergoldung) |
| 7 der Leimkessel | 14 das Goldkissen |
| 8 die Pappschere (Pappenschere) | 15 das Blattgold |
| | 16 das Goldmesser |

B Das Handwerkszeug des Buchbinders

- 1 das Buchbindermesser (Schneidmesser, der Kneif), 2 der Buchbinderhammer (Schlaghammer), 3 das Falzbein

C Die Heftung

- 1 die Drahtheftung auf Gaze, 2 die Fadenheftung auf Band

D Die Fadenbuchheftmaschine (Fadenheftmaschine)

- 1 die Zwirnrolle (Zwirnsrolle), 2 der geheftete Bogen, 3 der Bogenauflagetisch

E Falzerinnen beim Bogenfalzen

- 1 das Falzbein, 2 zu falzende Bogen, 3 gefalzte Bogen

F Die Bucheinhängemaschine (Einhängemaschine) zum Umkleiden des inneren Buchblocks mit der äußern Decke

- 1 der Drehzylinder, 2 der Einhängeflügel mit dem eingehängten Buch, 3 die Zange

G Die Buchbeschneidemaschine (Beschneidemaschine)

- 1 das Beschneidemesser (Messer), 2 der Preßblock zum Niederdrücken des Buches, 3 das zu beschneidende Buch, 4 der Stapel zu beschneidender Bücher, 5 der Papierabfall (die abgeschnittenen Papierränder)

H Die Abpreßmaschine zum „Abpressen“ des Falzes, in den sich der Einband fügen soll

- 1 die Abpreßwalze, 2 die Greifbacke, 3 das Buch, 4 der Bücherstapel

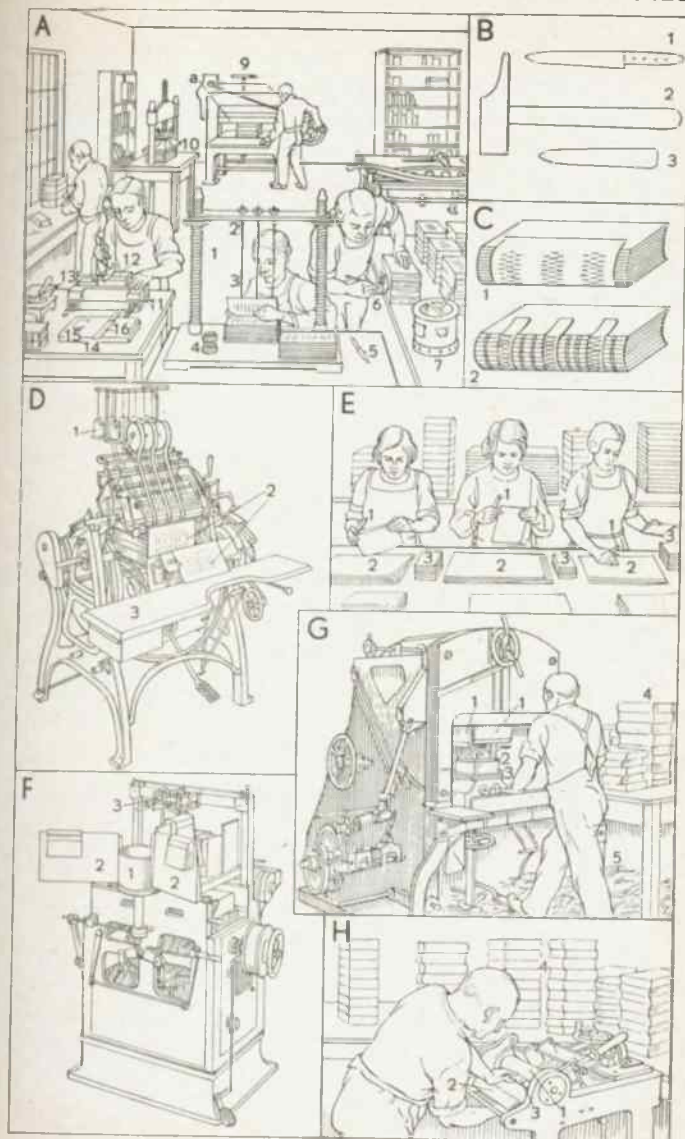

Die Photographie (Lichtbildnerei, Lichtbildkunst)

A Das Aufnahmegerät

1 die Kassette (mit dem Fuß zum Einschieben in das Kameragehäuse 2a);
 a der Kassetteneinschieber, 2 der Aufnahmeapparat (Photographenapparat, die Kamera; eine Kassettenkamera; eine Klappkamera); a das Gehäuse, b die Stativmutter, c der Bulgen (Bulge), d die Spreize, e der Laufboden (Boden), f der Aufsichtssucher (Spiegel-, Brillantsucher; ein Bildsucher), g die Dosenlibelle (Wasserwaage), h der Schneckentrieb zur Höhenverstellung, i der Schneckentrieb zur Seitenverstellung, k der Zahntrieb des Bodenauszugs (zum Scharfeinstellen und zum Einstellen der Entfernung), l die Standarte (der Objektiv- und Verschlussträger, U-Träger), m der Verschuß (ein Zentralverschuß: ein Objektivverschuß), n der Auslöser, o der Aufzugshebel (zum Spannen der Verschlussfeder), p die Verschlussstellung (zum Einstellen der Belichtungszeiten), q die Blendeneinstellung (der Blendenzeiger; zum Einstellen der Tiefen- und der Randschärfe), r das Objektiv (aus Linsen bestehend), s der Schlitten (Standardenfuß), t der Boden des doppelten Auszugs, u die Entfernungsskala, v die Schiene, 3 das Stativ (Drehbohrer): a das Kugelgelenk mit der Stativschraube, b der Stativkopf, c die Klemmschraube (eine Flügelschraube), d die Sucherlupe, 5 die Einstelllupe (zum Scharfeinstellen auf der Mattscheibe), 6 der Entfernungsmesser, 7 das Tele-Objektiv (für Fernaufnahmen), 8 der Belichtungsmesser, 9 der Newtonsucher (ein Dioptr; ein Durchsichtssucher): a das Fadenkreuz, b das Visierkorn, 10 der Zentralverschuß (ein Momentverschuß): a die Verschlusslamelle, 11 der Schlitzverschuß (Vorhangverschuß; ein Momentverschuß): a der Vorhang (die Jalousie), 12 der Selbstauslöser, 13 die Vorsatzlinse (für Nah- oder Fernaufnahmen), 14 die Gelbscheibe (der Gelbfilter), 15 der Drahtauslöser, 16 der Objektivring mit der Irisblende: a die Blendenlamelle, 17 das Blitzlicht (ein Kapselblitz)

B Kameraformen

1 die Spreizkamera (eine Rollfilmkamera): a die Scherenspreize, b die Einsatzspule (Filmspule) mit dem Rollfilm (dem Film-, Bildstreifen), 2 die Kastenkamera (eine Rollfilmkamera): a der Traggriff, b der Filmschlüssel (das Filmaufzugsrad; eine Knebelschraube; zum Aufwickeln des Bildstreifens), 3 die Stereoskopkamera: a der Rahmensucher (das Ikonometer; ein Durchsichtssucher), b der Objektivdeckel, 4 die Spiegelreflexkamera (mit Schlitzverschuß): a der Schaft, b die Spannschraube (zugleich: die Geschwindigkeitseinstellung) für den Schlitzverschuß, c die Belichtungstabelle (Verschlußgeschwindigkeiten und Schlitzbreiten), d der Drehknopf zum Einstellen der Schlitzbreite, e der Auslöser, 5 die Kleinbildkamera für Kinofilm (Kinefilm) mit Randlochung, 6 die Mattscheibe (zum Einschieben in der Bildebene zwecks Scharfeinstellung)

C Betrachtungsgeräte

1 das aufgezogene Lichtbild: a der Vorstoß, b der Karton, 2 das Glaslichtbild (Glasbild, Diapositiv), 3 der Bildständer, 4 das Photoalbum (Lichtbilderalbum), 5 das Puntoskop: a das Vergrößerungsglas, 6 das Stereoskop (zum körperlichen Sehen), 7 der Guckkasten (das Betrachtungsgerät für Stereoskop Diapositive)

D Die Dunkelkammer

1 das Retuschierbesteck, 2 der Photograph (Lichtbildner; bei der Vornahme einer Retusche, beim Retuschieren), 3 der Abzug (das Positiv, Lichtbild, Photo, die Aufnahme, Kopie; nach dem Retuschieren: die Retusche): a der Bildausschnitt, 4 die Schneidemaschine (zum Beschneiden der Abzüge) mit dem Quadratnetz, 5 die Trockenkammer, 6 der Streckhalter, 7 der Planfilm (ein Negativ), 8 das Filmpack, 9 der Kopierrahmen, 10 die Tropflasche, 11 die Flasche: a der Glasstopfen, 12 das Maßglas (die Messur), 13 die Schale (zum Entwickeln und zum Fixieren von Platten und Planfilmen), 14 der Vergrößerungsapparat: a die Vergrößerung, 15 die Kopiermaske (zum Ausdecken von Bildausschnitten), 16 die Dunkelkammerlampe, 17 der Wasserungskasten: a das Einsatzgestell (zugleich: das Trockengestell), b die (photographische) Platte (ein Negativ), 18 die Stoßnadel (zum Trocknen der Positive und Negative nach dem Wässern), 19 das Entwicklungsgerät für Rollfilme, 20 der Rollenquetscher, 21 die Schale zum Entwickeln und zum Fixieren von Rollfilmen, 22 der Entwicklungstrog (Standentwickler)

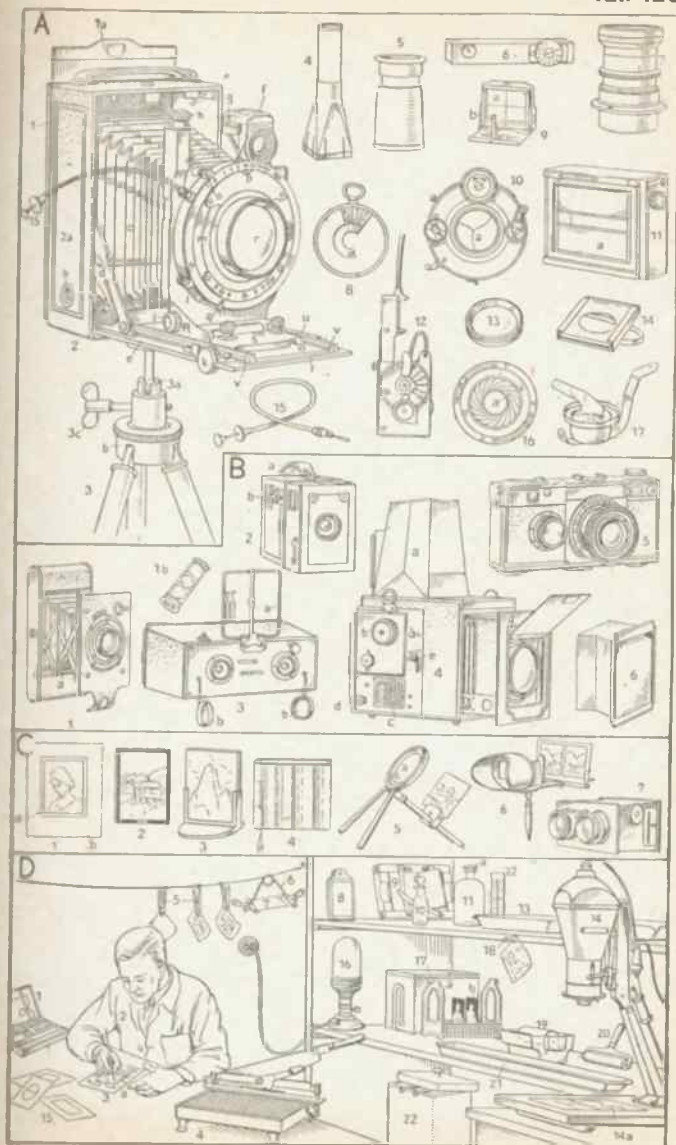

Das Steinkohlenbergwerk (die Steinkohlengrube, -zeche, -mine)

1 der Schlägel (das Faustel), 2 das Eisen (Bergeisen); 1 und 2 das Wahrzeichen des Bergmanns (Bergknappen, Knappen, Kumpels); 3 die Fördermaschine, 4 das Förderdrahtseil, 5 das Seilscheibengerüst, 6 die Schachtkau (das Schachthäuschen), 7 die Sieberei und die Verladung, 8 der Lüfter (Ventilator); 3-8, 58, 59 Einrichtungen „über Tag“; 9 die Berghalde (der Abraum), 10 der Förderschacht (meist mit Trüms, das sind senkrechte Abteilungen), 11 der Wetterschacht, 12 das Kohlenflöz (die Kohlenader), 13 die Bausohle, 14 die Zwischensohle, 15 der Bergeversatz (mit Gesteinschutt und Steinpfählen wieder ausgefüllter Hohlraum des hier abgebauten Kohlenflözes), 16 der Sicherheitspfeiler (um die Schächte herum stehengebliebene Teile des Kohlenflözes), 17 die Verwerfung (Verschiebung des Kohlenflözes), 18 die Mauerauskleidung des runden Förderschachtes, 19 das Schachtfördergestell (der Förderkorb; vgl. 51) mit einfahrenden Mannschaften; Schichtwechsel (vgl. 38 und 39), 20 das Schachtfördergestell (am zweiten Drahtseil) mit beladenen Grubenwagen (Hunden) in der Auffahrt, 21 der Grubenbrand, 22 Bergleute beim Aufführen eines Mauerdammes zur Absperrung des Brandes, 23 die Lutte (das Rohr zum Zuführen frischer Luft), 24 die streichende Abbauförderstrecke in Türstockzimmerung, 25 die Seilstrecke, 26 das Bremsfördergestell mit leerem Hund, 27 das Bremsfördergestell mit beladenem Hund, 28 der Bremshaspel; 25-28 der Bremsberg; 29 der Holzstapelplatz, 30 Bergleute beim Auswechseln zerbrochener Zimmerung (Verkantung), 31 die „streichende“ Hauptförderstrecke (Grundstrecke) in Sparrenzimmerung, 32 die Umbruchstrecke, mit Eisenbögen ausgebaut, um den Schacht herumführend, 33 der Mauerdamm zum Abschluß schlechter Wetter, 34 der Hauer (Häuer) bei der Kohlengewinnung, 35 die Einmündung der Wetterabzugstrecke in den Wetterschacht, 36 die mit eisernen Bögen ausbaute Hauptförderstrecke, 37 der Kohlenzug mit elektrischer Lokomotive, 38 der Füllort, die Bergleute zum Ausfahren bereit (Schichtwechsel; vgl. 19 und 39), 39 zur Arbeit gehende (aufahrende) Bergleute, 40 der Zug leerer Wagen, 41 der Hauer beim Vortrieb einer „einfallenden“ Strecke, 42 der elektrische Förderhaspel, 43 der Zug beladener Wagen (Förderwagen) mit Pferd im Förderquerschlag, 44 die Bergleute am Förderhaspel im „blinden“ Hilfschacht, 45 der Schachttring zum Abteufen (vgl. 48), 46 die mit Druckluft (Preßluft) betriebene Gesteinsbohrmaschine an einer Spannsäule (vgl. 67), 47 der gefüllte Abteufkübel (vgl. 48), 48 die Bergleute beim Schachtabteufen (Schachtgraben), 49 die Gesteinsbohrmaschine auf Dreifuß (vgl. 46), 50 der Schachtsumpf (das Grubenwasser) mit Saugkorb und Saugrohr der Wasserhaltungsmaschine, 51 die Spannvorrichtung für die im Förderschacht hängenden Kabel zur senkrechten Führung der Fördergestelle (vgl. 19 und 20), 52 die unterirdische Wasserhaltungs-Dampfmaschine, 53 das Hochbrechen (Übersiebbrechen; Nachsiebbrechen) des Wetterschachtes, 54 das Wetterbohrloch zwischen dem Hochbrechen und dem Wetterschacht, 55 der Abzug der verbrauchten Wetter (Luft), 56 die eiserne Fahrt (Leiter), 57 der Saugkanal des Ventilators (Abzug der Wetter aus dem Wetterschacht); 10-57 Einrichtungen, Menschen und Tiere „unter Tag“; 58 die Abdeckung des Wetterschachtes, 59 das Gerüst mit Förderhaspel für Notfälle, 60 die Druckluftrohrleitung, 61 die Dampfzuleitung, 62 die Wassersteigrohrleitung, 63 der Obersteiger in Paradeuniform: a das Paradebeil (die Bergparte, -barte), 64 die Grubenlampe (Sicherheitslampe; ein Geleucht, eine Beleuchtungsvorrichtung): a die Benzinlampe (Wetterlampe), b die elektrische Grubenlampe (eine Akkumulatorenlampe), 65 Arbeit „vor Ort“: a der liegende Hauer mit dem Faustel (einem Hammer) und dem Fimmel (einem Meißel), b der stehende Hauer mit der Keilhaue (einem Geizäh, Geizäh, Werkzeug), 66 die Schrämmaschine (zum Schrämen, d. h. Herstellen flacher, tiefer Schlitz), 67 die mit Druckluft (Preßluft) betriebene Gesteinsbohrmaschine an einer Spannsäule (vgl. 46)

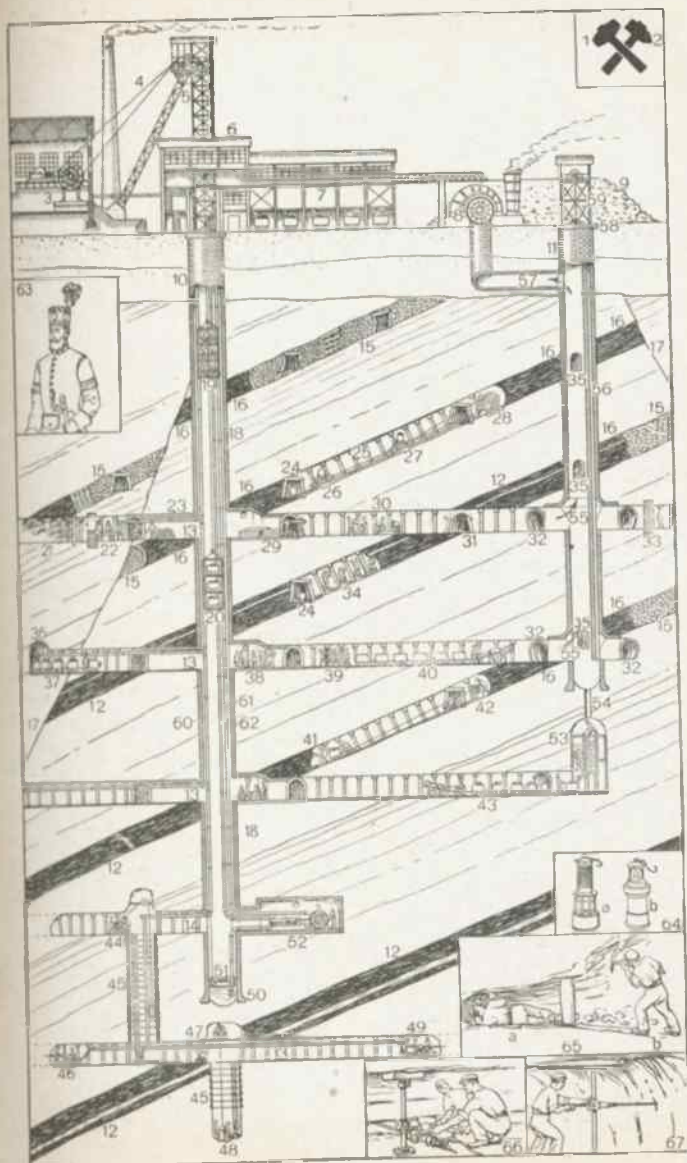

FREIZEIT

**Körperliche Ertüchtigung, Erholung,
Unterhaltung**

Das Geräteturnen

A Die Turnhalle

während der Turnstunde (während des Turnens)

- 1 die Sprossenwand (die schwedische Leiter): a die Sprosse
- 2 die Leiter: a die senkrechte, b die schräge Leiter
- 3 das Klettertau (Kletterseil, Hangeltau, -seil, Tau, Seil; ein Turner hangelt an einem Tau)
- 4 die Kletterstange (ein Turner klettert an einer Stange)
- 5 das Reck: a die Reckstange (der Turner, Geräteturner macht eine Riesenwelle, -felge, einen Riesenumschwung)
- 6 die Matte (Matratze)
- 7 der Tisch (Sprungtisch); der Turner a macht einen Überschlag, ein anderer Turner b gibt Hilfestellung (Hilfsstellung)
- 8 das Federsprungbrett (Federbrett, die Trampoline)
- 9 der Bock (Sprungbock; der Turner macht eine Grätsche über den Bock)
- 10 das Sprungbrett
- 11 der Sprungständer
- 12 die Sprungschnur
- 13 das Sturmlaufbrett
- 14 der Sturmlaufbock
- 15 der Barren (der linke Turner macht einen Schulterstand, der rechte eine Waage): a der Holm
- 16 die Riege (Turnriege; aus mehreren Turnern bestehend)
- 17 der Vorturner (Riegenführer; turnt eine Schere vor)
- 18 das Pferd: a der Hals, b der Sattel, c der Rücken, d die
- 19 der Turnwart (Turnlehrer) [Pausche]
- 20 die Schwebestange (Schwebekante)
- 21 der Schwebebaum
- 22 der Kasten (Sprungkasten)
- 23 das Schwebereck (Schaukelreck, Trapez)
- 24 die Ringe (Schaukelringe; der Turner macht das Kreuz)

B Sprünge am Pferd

- 1 die Kehre, 2 die Wende, 3 die Flanke, 4 die Hocke

C Die Griffe (Griffarten)

- 1 der Ristgriff, 2 der Kammgriff, 3 der Ellgriff,
4 der Zwiagriff

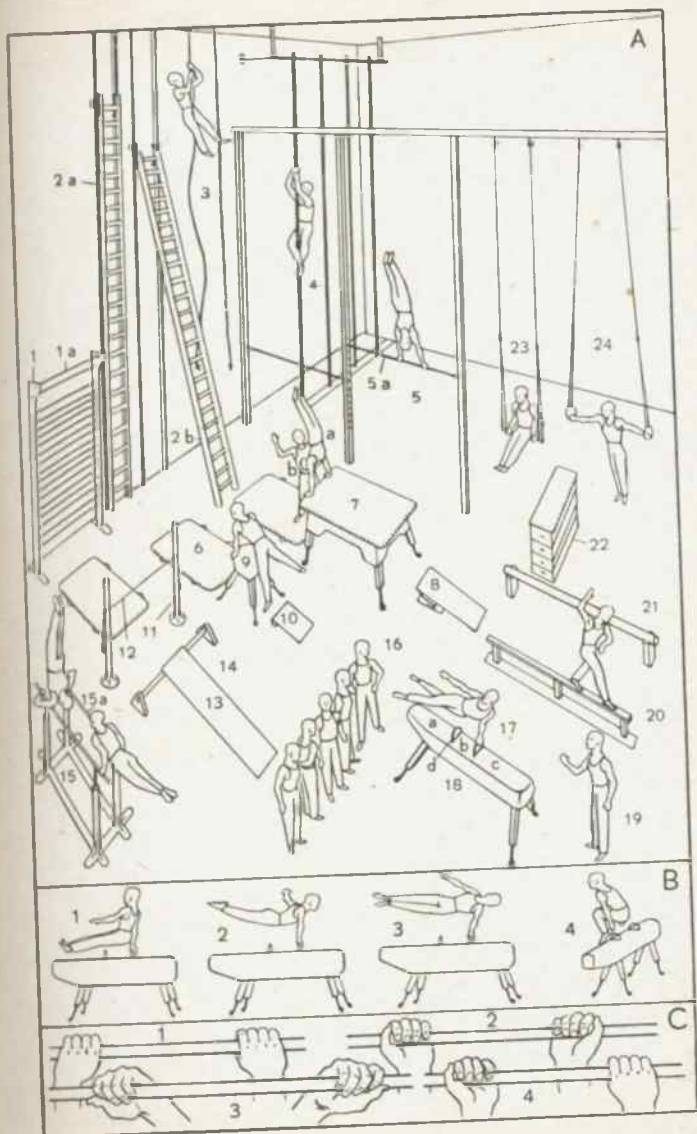

Turnen II

Freiübungen, Körperschule, Gymnastik

- A Freiübungen:** 1 das Vorheben (die Vorhebbalte, Vorhalte) der Arme und das Vorspreizen des rechten Beines, 2 das Hochheben (die Hochhebbalte, Hochhalte) der Arme, 3 das Armbeugen (die Armbeuge) zum Stoß und das Rückspreizen des linken Beines, 4 das Seitheben (die Seithebbalte, Seithalte) der Arme und das Seitspreizen des linken Beines, 5–7 das Rumpfbeugen (die Rumpfbeuge): seitwärts 5, rückwärts 6 und vorwärts 7, 8 die Kniebeuge (Hände im Hüftstütz), 9 der Liegestütz, 10 der Ausfall, 11 die Anslage, 12 die Standwaage
- B Das Bodenturnen:** 1 der Handstand, 2 die Rolle (Hechtrolle) durch die gegrätschten Beine zweier im Kopfstand stehenden Turner, 3 die Brücke, 4 die „Kerze“, 5 das Radschlagen
- C Die Handgeräteübungen:** 1 die Keulenübung: a die Keule, 2 die Hantelübung: a und b die Hantel, 3 die Langstabübung: a der Langstab, 4 die Stabübung: a der Stab
1a, 2a, 2b, 3a, 4a die Handgeräte
- D Die Turnkleidung (der Turnanzug):** 1 das Turn[er]-hemd (Turn[er]leibchen, Turntrikot, die Turnjacke), a der Bruststreifen, 2 der Turnergürtel (Turngürtel, Gürtel), 3 die Turnhose, 4 der Turnschuh
- E Abzeichen:** 1 und 2 das Turnerzeichen, 3 das Turn- und Sportabzeichen (das Sportabzeichen, Reichssportabzeichen)
- F Medizinballgymnastik (Spiel mit dem Medizinball):** 1 der Medizinball
- G Geräte für Zimmergymnastik:** 1 und 3 der Expander (Gummistrecker, Strecker, Bruststärker), 2 die Federhantel (Sandow-Hantel; zur Stärkung der Handmuskeln)

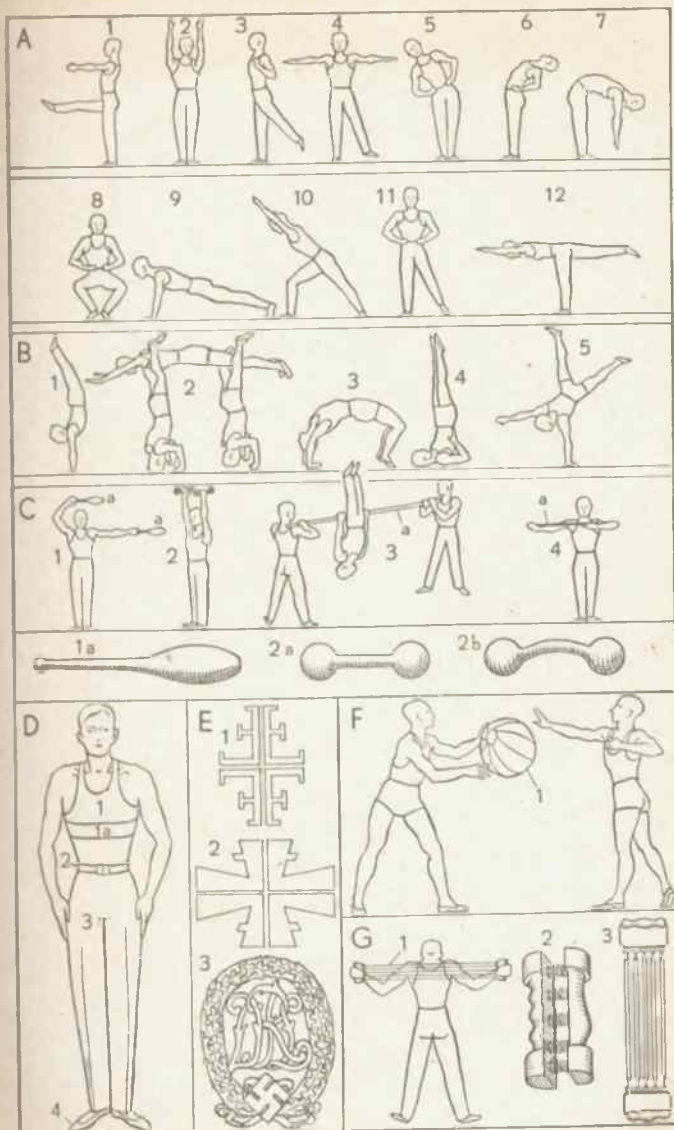

A Der indische Tempeltanz

- 1 die Bajadere (das Tempelmädchen)
- 2 der Mosaikfußboden (das Mosaik)

B Der Kriegstanz (Waffentanz der Naturvölker); eine Abart: der Schwertertanz

C Der Schuhplattler

(Plattler; ein oberbayrischer Volkstanz)

- 1 das Platteln (Schlagen auf Gesäß, Schenkel, Knie und Absätze)

D Der Tschardasch (Tschardas, Csárdás; ein ungarischer Nationaltanz)

dargestellt ist der 2. Teil: Friss (Friska) mit Sporenschlag und Auswärtsdrehen der Füße 1

E Die Sevillana (ein spanischer Nationaltanz)

- 1 die Kastagnetten (Tanzklappern)

F Das Menuett (ein französischer Hofstanz)

- 1 der Herr (Partner, Tanzpartner)
- 2 die Dame (Partnerin, Tanzpartnerin)
- 1 und 2 das Tanzpaar
- 3 der Parkettfußboden (das Parkett)

G Die Quadrille

(eine bestimmte Form des Kontertanzes)

- 1 die Figur (Tanzfigur)

H Der Walzer (ein Rundtanz)

- 1 der Schleifschritt (die Glissade)

C, D, F, G, H Paartänze; F–H Gesellschaftstänze;
F und G Figurentänze



A Der Rheinländer

(die Rheinische oder Bayrische Polka;
eine Abart der Polka)

B Der Foxtrott

(ein moderner Gesellschaftstanz)

1 der Tanzschritt (Pas)

C Der Tanzsaal

(Ballsaal; die Reunion, das Tanzvergnügen,
Tanzkränzchen)

1 die Tanzfläche (Tanzdiele) mit den Tanzpaaren

2 die Tanzkapelle (eine Jazzkapelle)

D Der Kunsttanz (Ausdruckstanz)

E Die Tanzgruppe

(der Gruppentanz, Bewegungschor; die Tanzszene,
Pantomime)

F Das Ballett

1 die Balletteuse (Balletttänzerin, Spitzentänzerin)

2 die Solotänzerin

3 der Solotänzer (Ballettmeister)

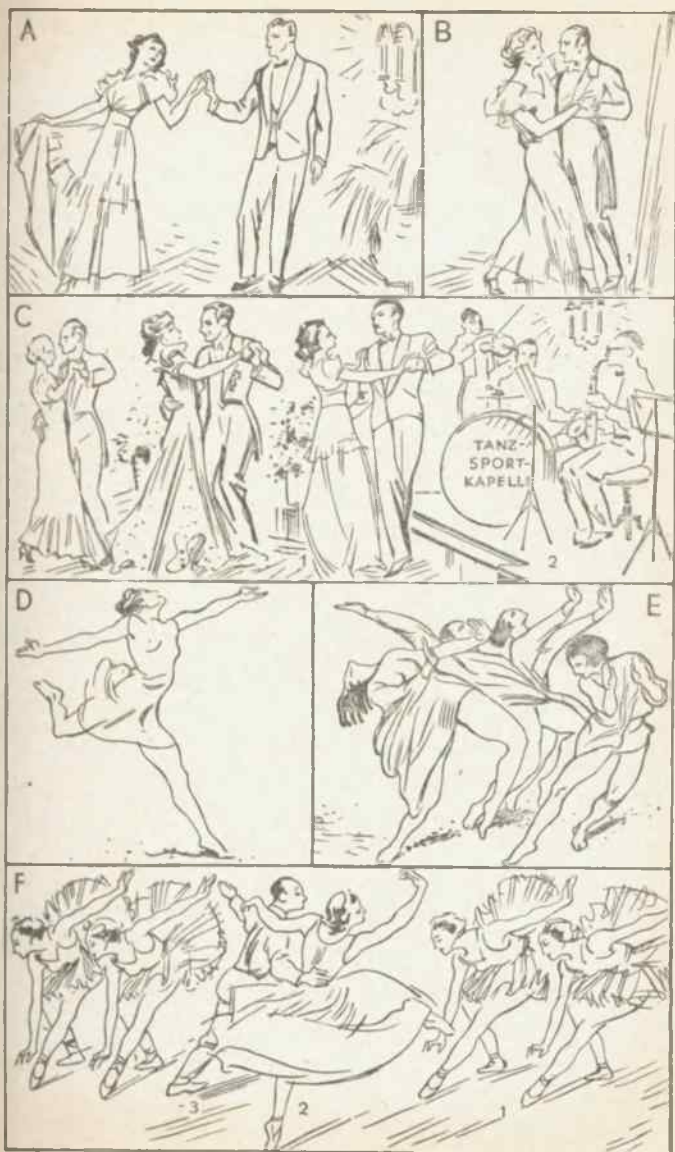

Leichtathletik

Die Leichtathletik (das Volksturnen, das volkstümliche Turnen)

A Das Laufen

- | | |
|-----------------------------------------------------------------------------------------------------------------------------------------------------------------------------------------------------------------------------------------------------------------------------------------------------------------------------------------------------------------------------------------------------------------------------------------------------------------------------------------------------------------------------------------------------------------------------------------------------|-----------------------------------------------------------------------------------------------------------------------------------------------------------------------------------------------------------------------------------------------------------------------------------------------------------------------------------------------------------------------------------------------------------------------------------------------------|
| <ul style="list-style-type: none">1 der Ablauf (Start; beim Kurz- oder beim Mittelstreckenlauf)<ul style="list-style-type: none">a die Laufbahn (Aschenbahn)b die Startliniec das Startlochd der Läufer (Kurzstreckenläufer, Sprinter)e der Starter2 das Ziel<ul style="list-style-type: none">a das Zielbandb die Zielliniec der Zeitnehmer (Zielrichter) mit der Stoppuhr3 der Hürdenlauf<ul style="list-style-type: none">a der Hürdenläuferb die Hürde | <ul style="list-style-type: none">4 der Langstreckenläufer (auch: der Marathonläufer, Dauerläufer)5 der Staffellauf (Stafettenlauf, die Staffel, Stafette: die beiden Läufer wechseln gerade den Stab, sind gerade beim Stabwechsel)6 der Rennschuh (Laufschuh, Nagelschuh, Dornschuh, der Spike) mit den Dornen a7 die Hürde8 die Stoppuhr9 der Staffelfstab (zwei verschiedene Formen) |
|-----------------------------------------------------------------------------------------------------------------------------------------------------------------------------------------------------------------------------------------------------------------------------------------------------------------------------------------------------------------------------------------------------------------------------------------------------------------------------------------------------------------------------------------------------------------------------------------------------|-----------------------------------------------------------------------------------------------------------------------------------------------------------------------------------------------------------------------------------------------------------------------------------------------------------------------------------------------------------------------------------------------------------------------------------------------------|

B Das Springen (die Sprünge)

- | | |
|------------------------------------------------------------------------------------------------------------------------------------------------------------------------------------------------------------------------------------------------------------------------------------------------------------------------------------------------------------------------------------|-----------------------------------------------------------------------------------------------------------------------------------------------------------------------------------------------------------------------------------------------------|
| <ul style="list-style-type: none">1 der Hochsprung [ger]<ul style="list-style-type: none">a der Springer (Hochspringer)b die Sprunglatte (Latte)c der Sprungständer2 der Weitsprung<ul style="list-style-type: none">a der Weitspringerb der Sprungbalken (Absprungbalken)c die Sprunggrube | <ul style="list-style-type: none">3 der Stabhochsprung<ul style="list-style-type: none">a der Stabhochspringer (Springer)b der Stab (Sprungstab)c der Sprungständerd die Sprunglatte (Latte) |
|------------------------------------------------------------------------------------------------------------------------------------------------------------------------------------------------------------------------------------------------------------------------------------------------------------------------------------------------------------------------------------|-----------------------------------------------------------------------------------------------------------------------------------------------------------------------------------------------------------------------------------------------------|

C Das Werfen und Stoßen

- | | |
|------------------------------------------------------------------------------------------------------------------------------------------------------------------------------------------------------------------------------------------------------------------------------------------------------------------------------------------------------------------------------------------------------------------------------------------------------------------------------------------------------------------------------------------------------------------------------------------------------------------------------------------|------------------------------------------------------------------------------------------------------------------------------------------------------------------------------------------------------------------------------------------------------------------------------------------------------------------------------------------------------------------------------------------------------------------------------------------------------------------------------------------------------------------|
| <ul style="list-style-type: none">1 das Kugelstoßen<ul style="list-style-type: none">a der Kugelstoßerb die Kugel (Stoßkugel)c der Wurfkreis2 das Steinstoßen<ul style="list-style-type: none">a der Steinstoßerb der Stein3 das Hammerwerfen<ul style="list-style-type: none">a der Hammerwerferb der Hammer4 ein Leichtathlet (Volksturner) im Trainingsanzug (Übungs-, Schutzanzug)<ul style="list-style-type: none">a die Trainingsjackeb die Trainingshose5 das Diskuswerfen | <ul style="list-style-type: none">a der Diskuswerferb der Diskus (die Wurf-scheibe)c der Wurfkreis6 das Speerwerfen<ul style="list-style-type: none">a der Speerwerferb der Speer7 das Gerwerfen (nach der Scheibe)<ul style="list-style-type: none">a der Gerwerferb der Gerc die Scheibe (Zielscheibe)8 der Diskus9 der (sportliche) Hammer10 der Speer11 der Ger |
|------------------------------------------------------------------------------------------------------------------------------------------------------------------------------------------------------------------------------------------------------------------------------------------------------------------------------------------------------------------------------------------------------------------------------------------------------------------------------------------------------------------------------------------------------------------------------------------------------------------------------------------|------------------------------------------------------------------------------------------------------------------------------------------------------------------------------------------------------------------------------------------------------------------------------------------------------------------------------------------------------------------------------------------------------------------------------------------------------------------------------------------------------------------|

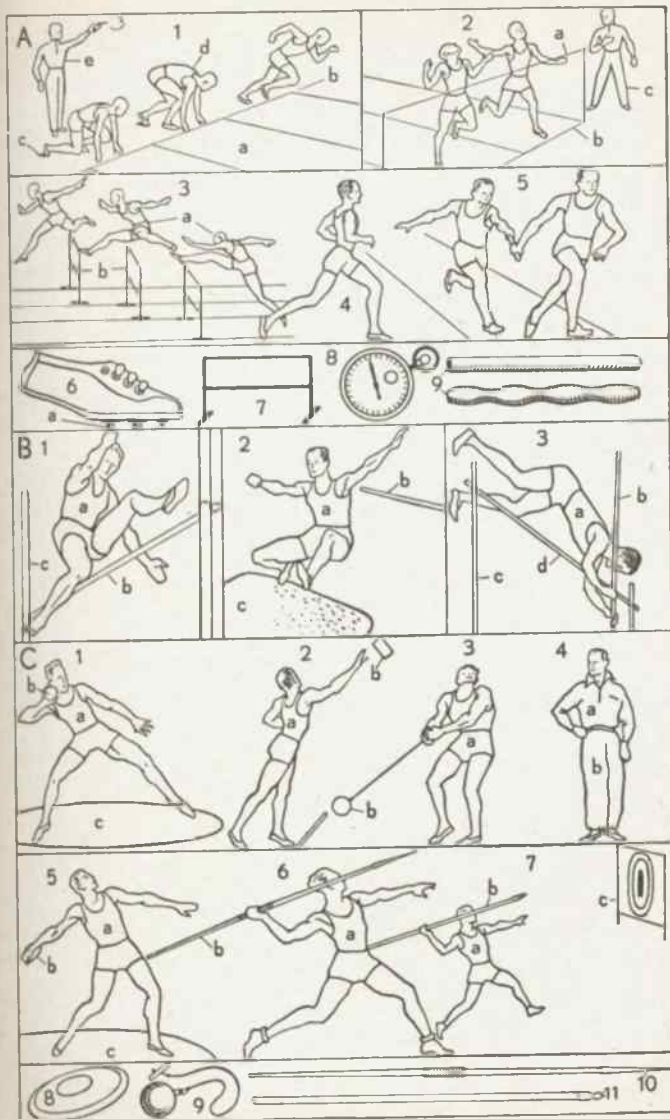

A Das Gewichtheben und Gewichtwerfen

- 1 das einarmige Reißen
a die Hantel (Kugelhantel)
- 2 das beidarmige Stemmen (Stoßen) zur Hochstrecke
a die Scheibenhantel
- 3 das Gewichtwerfen
a das Wurfgewicht

B Das Ringen (der Ringkampf)

- 1 der Bodenkampf beim Ringen
- 2 der Standkampf beim Ringen (ein Ringer setzt dem andern einen doppelten Nackenhebel; Doppelnelson, an)
- 3 das Jiu-Jitsu (der Angegriffene, Verteidiger **b** bringt den Angreifer **a** durch Sprungschere zu Fall)
- 4 das Schwingen (der Hosenhupf; ähnlich: das Glima oder Gürtelringen)
- 5 die Matte (Ringmatte)

C Das Boxen (der Faustkampf)

- 1 der Niederschlag (Knockout, K. o.) im Boxring:
der Sieger **a** hat seinen Gegner niedergeschlagen (k. o. geschlagen) und steht abwartend in seiner Ecke; der Ringrichter **b** zählt den Unterlegenen **c** aus
d die Sekundanten des Unterlegenen
e die Zuschauer
f der Boxhandschuh
g die Seile
- 2 der Übungsraum (Übungssaal)
a der Boxball (Punchingball, Plattformball, Birnball, die Boxbirne)
b der Punktball
c der Sandsack
d der Doppelendball
e der eine Boxer schlägt einen linken „Geraden“, dem der andere durch „Abducken“ ausweicht
f zwei Boxer im Nahkampf (Clinch)

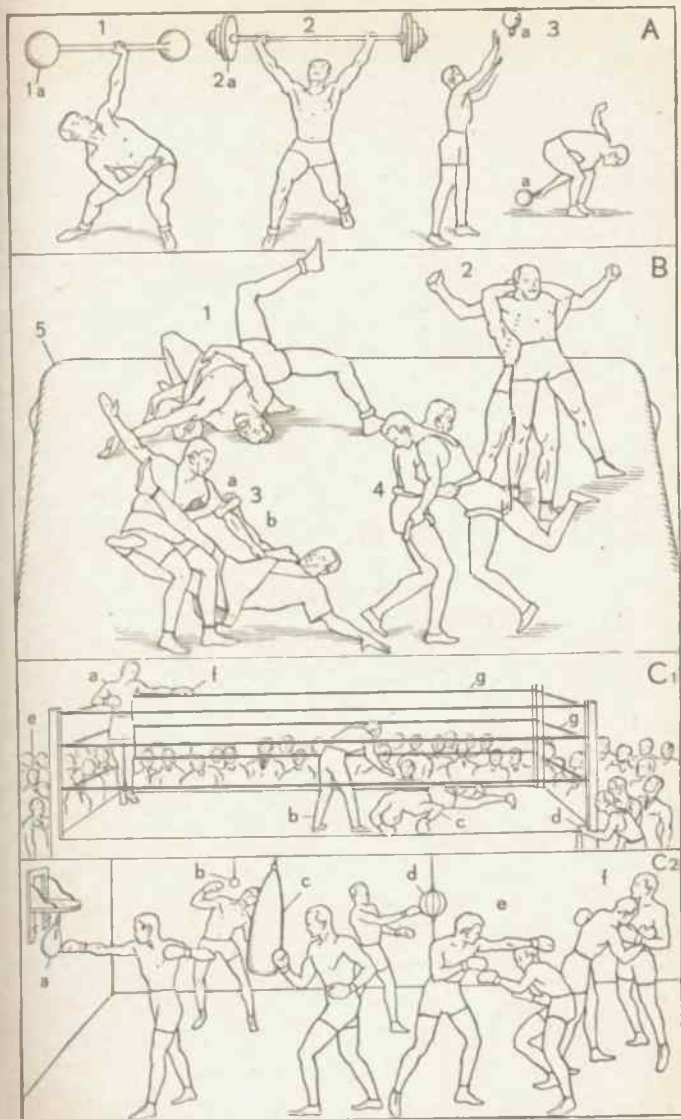

A Die Mannschaftsaufstellung beim Anstoß (Beginn des Spieles) im Fußballspiel (ebenso beim Hockey- und beim Handballspiel, ähnlich beim Rugby-, beim Korbball- u. beim Polospiel)

1 der Torwart (Tormann, -wächter, -steher, -hüter, Goalkeeper), 2 der linke Verteidiger (Back), 3 der rechte Verteidiger (Back); 2 und 3 die Verteidigung; 4 der linke Läufer (Half), 5 der Mittelläufer, 6 der rechte Läufer (Half); 4–6 die Läuferreihe (Deckung); 7 der linke Außenstürmer (linke Flügelstürmer, Linksaußen), 8 der linke Innenstürmer (linke Verbindungsstürmer, Halblinke, Linksinnen), 9 der Mittelstürmer, 10 der rechte Innenstürmer (rechte Verbindungsstürmer, Halbrechte, Rechtsinnen); 8–10 der Innensturm; 11 der rechte Außenstürmer (rechte Flügelstürmer, Rechtsaußen); 7–11 die Stürmerreihe (der Sturm, die Angriffsreihe, der Angriff), 1–11 die Elf (Mannschaft, das Team, bestehend aus elf Fußballspielern, Fußballern); 12 der Torrichter, 13 der Linienrichter, 14 der Schiedsrichter (pfeift das Spiel an), 15 das Spielfeld (die Kampfbahn); a die Torlinie, b der Torraum, c der Strafraum, d der Elfmeterpunkt (die Elfmeter-, Strafmarke), e die Seitenlinie, f die Mittellinie, g der Mittelkreis, 16 das Tor (Goal): a der Torpfosten, b die Torlatte (Torstange, Querlatte), c das Tornetz (Netz), 17 die Eckfahne (Eckstange), 18 die Mittelfahne, 19 der Fußball, 20 die Tribüne, 21 die Zuschauer (das Publikum) auf den Wällen (Dämmen), 22 die Barriere.

B Der Torschuß beim Fußball (Fußballspiel)

Der Stürmer 1 hat auf das Tor geschossen, der Verteidiger 2 versuchte vergeblich einzugreifen (dazwischenzufahren), der Tormann 3 hält durch Robinsonade (langgestrecktes Hinwerfen) den Ball (Fußball) 4; 5 das Tor, 1a das Leichen (Jersey).

C Das Hockey (Hockeyspiel, Stockballspiel)

1 das Tor, 2 der Tormann: a der Knieschützer, b der Schienbeinschützer, 3 der Stürmer, 4 der Verteidiger, 5 der Hockeystock (Hockeyschläger, Schläger), 6 der Hockeyball, 7 der Schußkreis; 2–4 die Hockeyspieler.

D Das Rugby (Rugbyspiel)

1 der (eiförmige) Rugbyball, 2 das Tor (Goal).

E Der Handball (das Handballspiel)

Der Stürmer 1 hat von der Abseitslinie 2 aus geschossen, die Verteidiger 3 versuchten vergeblich, den Ball (Handball) 4 abzuwehren, der Tormann 5 im Tor 6 streckt sich dem Ball entgegen, 7 der Schußkreis; 1, 3, 5 die Handballspieler.

F Das Korbballspiel

Der Angreifer 1 versucht, den Ball in den Korb 3 zu bringen, der Verteidiger 2 versucht, dies zu vereiteln; 1 und 2 die Korbballspieler.

G Das Polo (Polospiel)

Der Polospieler 1 auf dem Polopony 2 treibt den Poloball 3 mit dem Polostock (Poloschläger) 4 an der Bande 5 entlang; 1a das Polohemd; 6 das Tor (Goal).

Das Polo wird auch auf dem Wasser mit Kajaks (Kanus) gespielt (Wasserpolo, Kanupolo).

Der gemeinsame Spielgedanke aller auf dieser Tafel dargestellten Spiele ist: Auf einem gemeinsamen Spielfeld versucht jede der beiden Parteien, einen Ball in das gegnerische Tor, in einen Korb, in oder durch ein Mal zu treiben und zu verhüten, daß der Gegner seinerseits Tore erzielt. Die Spiele gehören alle zu den Bewegungsspielen; sie werden gewöhnlich auf Rasenflächen gespielt, sind sogenannte Rasenspiele; Handball und Korbball können auch in Hallen gespielt werden, sind auch Hallenspiele.

Der Fußball, der Handball, der Rugbyball und der Korbball sind Hohlball (Lederbälle mit Gummiblasen), der Hockeyball und der Poloball sind Vollbälle.

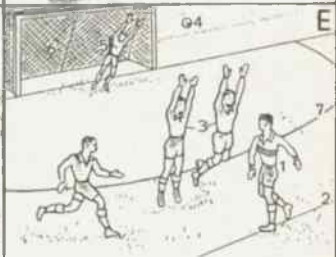
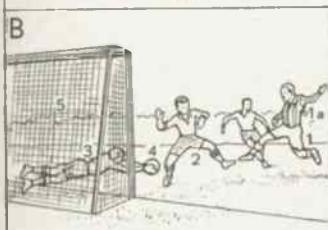
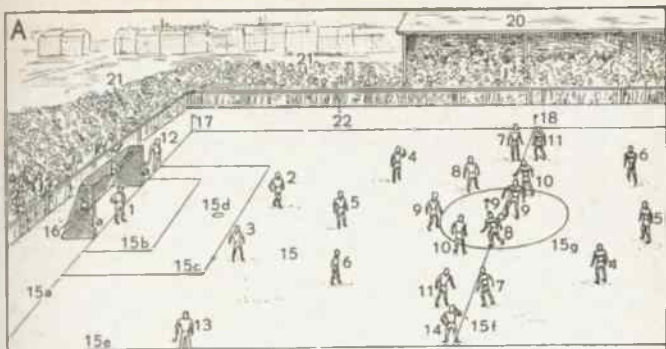

A Das Tennis (Tennispiel, der Netzball, das Netzballspiel)

1 das Spielfeld: a—b die Seitenlinie für das Doppelspiel, c—d die Seitenlinie für das Einzelspiel, e—f die Aufschlaglinie, g—h die Mittellinie, b—l die Grundlinie, k das Mittelzeichen, l das Aufschlagfeld, 2 das Netz: a der Netzhalter, 3 der Netzposten, 4 der Tennisspieler (hier: der „Aufschläger“) beim Aufschlag im Doppelspiel, 5 sein Mitspieler (Partner) am Netz, 6 der „Rückschläger“, 7 der Schiedsrichter, 8 der Schiedsrichterstuhl, 9 der Balljunge, 10 der Tennisball, 11 der Tennisschläger (Schläger, das Rakett, Racket): a der Griff, b die Schlagfläche (Bespannung), 12 der Blendschirm (Augenschirm; zum Schutz der Augen gegen die Sonne)

B Das Tischtennis (Ping-Pong)

1 der Tischtennisspieler, 2 der Schläger, 3 das Netz, 4 der Ball

C Das Faustballspiel

1 das Spielfeld: a die Mittellinie, b die Angabellinie, 2 die Leine, 3 der Faustball, 4 der Überschläger (linke Vorderspieler), 5 der Mittelspieler (Mittelmann), 6 der rechte Vorderspieler, 7 der Hinterspieler

D Das Schlagballspiel (am Schlagmal)

Der Schläger (Spieler der Schlagpartei) 1 schlägt mit dem Schlagholz 2 vom Schlagmal 3 aus den Schlagball 4 in das Lauffeld 5, in dem die Fänger (Spieler der Fangpartei, Feldpartei) 6 stehen

E Das Schlagballspiel (am Laufmal)

1 das Laufmal, 2 der Fänger beim Abwurf, 3 Spieler der Schlagpartei

F Das Golf (Golfspiel)

1 das Grün: a das Loch, 2 ein Golfspieler beim Einlochen (Putten), 3 der Golfschläger (Club), 4 der Golfball, 5 der Schlägerträger (Caddy), 6 der Köcher mit den Golfschlägern, 7 die Sandgrube (der Sandbunker, Bunker), 8 ein Golfspieler beim Treibschlag mit dem Treiber (Driver; einem Golfschläger) a

G Das Schleuderballspiel

1 der Schleuderballspieler (Schleuderballwerfer), 2 der Schleuderball: a die Schlaufe

H Das Cricket (Cricket, Kricketspiel, Cricketspiel, der Torball, das Torballspiel)

1 die Torlinie (Schockmallinie, der Torstrich; der von der Torlinie umschlossene Raum heißt das Schockmal), 2 die Schlagmallinie, 3 das Tor (Krickettor, Gatter): a der Stab, b das Querholz (der Barren), 4 der Schläger: a die Beinschiene, 5 das Schlagholz (der Sehlegel, die Keule, Schlagkeule): a der Griff, b das Blatt, 6 der Torwächter (Torwart), 7 der Einsenker; 4 gehört zur Partei der Verteidiger, 6 und 7 gehören zur Fangpartei (Fangmannschaft)

I Das Krocket (Krocketspiel)

1 das Spielfeld, 2 der Standpflock (Anfangspflock, Fockpfosten), 3 das Tor (der Bogen, Ring), 4 der Wendepfahl (Pfohlen, die Zielstange), 5 der Krocketspieler, 6 der Krocketeschläger (Hammerstock, Hammer), 7 der Krocketball (die Krocketkugel)

Der Tennisball, der Ping-Pong-Ball und der Faustball sind Hohlballen, der Schlagball, der Golfball, der Schleuderball, der Kricketball und der Krocketball sind Vollbälle.

Alle auf dieser Tafel dargestellten Spiele sind Bewegungsspiele; alle (außer Tischtennis) werden auf Rasenplätzen gespielt, gehören also zu den Rasenspielen; Tennis und Faustball werden allerdings meist auf Hartplätzen gespielt; Tennis wird auch in Tennishallen gespielt, gehört also auch zu den Hallenspielen.

A Der Schisport (Skisport, das Ski-, Skilaufen, Schneeschuhfahren, der Ski-, Skilauf)

- | | |
|----------------------------------------------------------------------------|------------------------------------------------------------------------------|
| 1 die Schihütte (Skihütte) | 10 der Grätenschritt |
| 2 das Schikjöring (Ski-
kjöring, Skijöring) | 11 der „Schneepflug“ |
| 3 die Sprungschanze (der
Sprunghügel) [Anlauf] | 12 der Telemark (Telemark-,
Ausfallschwung) |
| a die Anlaufbahn (der | 13 der Stemmboogen |
| b der Schanzen-, Absprung-
tisch (die Schanze) | 14 der Schlittschuhschritt |
| c die Aufsprungbahn | 15 der Kristiania (Kristi-
ania-, Querschwing) |
| d der Auslauf | 16 der Schiläufer (Skiläufer)
beim Langlauf |
| 4 der Schispringer (Ski-
springer) | 17 der Schiläufer beim Wach-
sen seiner Schier mit Schi-
wachs [mütze] |
| 5 der Slalom (Slalomlauf)
auf einer mit Fähnchen a
abgesteckten Bahn | a die Schimütze (Ski-
b der Schianzug (Ski-
anzug) [stiefel] |
| 6 die Abfahrt | c der Schistiefel (Ski-
d die Schibänder (Pjäxa-
bänder) |
| 7 der Treppenschritt | e der Rucksack |
| 8 der Geländesprung | |
| 9 der Umsprung (Quer-
sprung) | |

B Die Schier (Skier, Schneeschuhe, „Brettel[n]“, „Bretter“) und das Zubehör für den Schisport

- | | |
|------------------------------------------------------|----------------------------------------------------------------------------------------------------------------------------|
| 1 Schiformen (mit Profil) | b die Schlaufe (Schlinge) |
| a der Tourenski | c der Schneeteller (Teller) |
| b der Langlaufski | 4 die Schistiefel (Schi-, Ski-
schuhe, Skistiefel) |
| c der Sprungski (mit drei
Führungsritzen, Rillen) | 5 Schistiefel mit Sohlen-
schutz (Sohlenschoner) a
und Absatzsporn (Schi-,
Skisporn) b |
| 2 die Huitfeldtbindung (eine
Zehenbindung) | 6 das Harschteisen (Harsch-
eisen, das durch Ein-
schneiden in den Harsch
das Abgleiten der Schier
verhindert) |
| a die Fußplatte (Fußauf-
lage) | 7 das Spannzeug (die Spann-
garnitur) |
| b das Stemmlloch | a im Gebrauch |
| c die Backen (Zehen-,
Schi-, Skibacken) | 8 das Seehundsfell (Schi-,
Skifell, der Fellbesatz) |
| d der Zehenriemen | |
| e der Ristriemen | |
| f der Fersenriemen | |
| g der Strammer | |
| 3 der Schistock (Skistock) | |
| a der Knauf (Lederknauf) | |

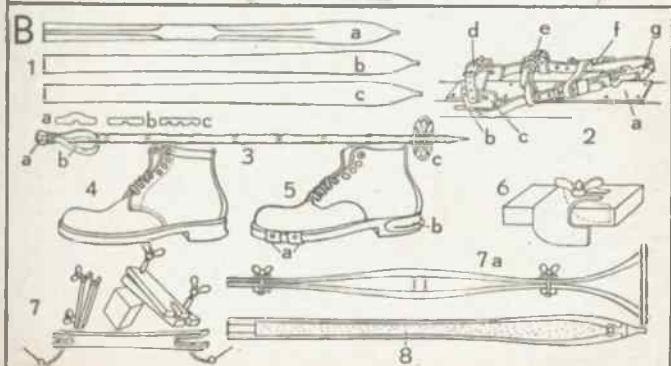
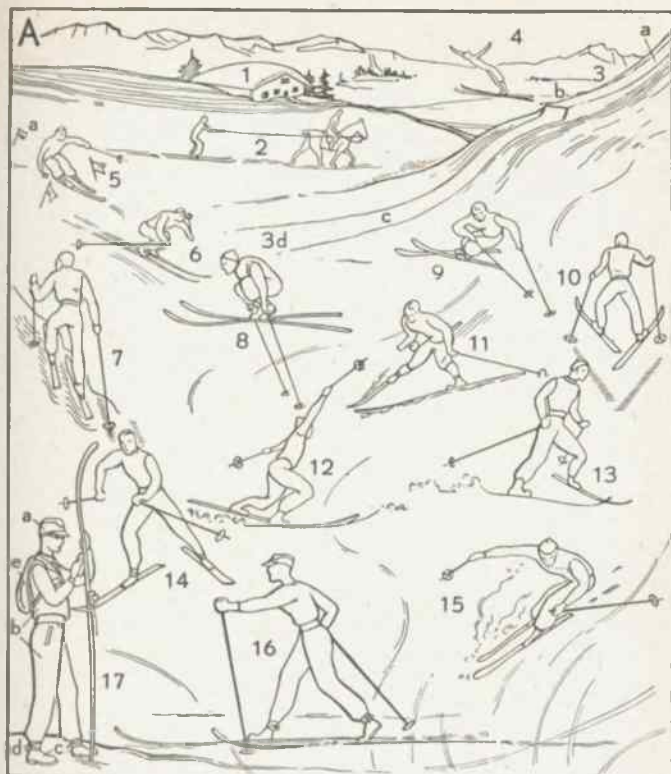

Der Eissport

A Das Eislaufen (Schlittschuhlaufen, Schlittschuhfahren, der Eislauf auf der Eisbahn, Schlittschuhbahn): Eisläufer (Schlittschuhläufer, Kunstläufer, Eiskunstläufer) beim Kunstlauf (Eiskunstlauf, Figurenlaufen)

- | | |
|---------------------------------------------|---------------------|
| 1 der Eistanz | 5 die Wende |
| 2 das Paarlaufen | 6 die Schlinge |
| 3 die Todesspirale | 7 der Mond |
| 4 der Bogen: a der Standfuß, b der Spielfuß | 8 die Sitzpirouette |

B Die Grundfiguren (Elementarfiguren) des Eiskunstlaufens in Achterform

- | | |
|----------------------|-------------------|
| 1 der Bogen | 6 der Gegendreier |
| 2 der Schlangenbogen | 7 die Wende |
| 3 der Dreier | 8 die Gegenwende |
| 4 der Doppeldreier | 9 die Brille |
| 5 die Schlinge | 10 der Schnabel |

C: 1 der Eisschnellläufer, 2 die Eisjacht (das Eissegelboot), 3 das Eissegeln auf Schlittschuhen (Schlittschuhsegeln)

D Schlittschuhe (Schlittschuhformen)

- | | |
|----------------------------------------------------------|-----------------------------|
| 1 der (allgemein gebrauchliche) Klemmschlittschuh [Kufe] | 3 der Rennschlittschuh |
| a die Laufschiene (Gleichschiene) | 4 der Eishockeyschlittschuh |
| 2 der Kunstlaufschlittschuh | 5 der Segelschlittschuh |
| a die Stüge | 6 der Schlittschuhschlüssel |

E Das Eishockey (Eishockeyspiel)

- | | |
|-------------------------|------------------------------------------|
| 1 der Eishockeyspieler | 4 der Eishockeyschläger (Eishockeystock) |
| 2 der Tormann (Torwart) | 5 die Scheibe (der Puck) |
| 3 das Tor | |

F Das Curling (Curlingspiel)

- | | |
|----------------------------|-------------------------|
| 1 der Curlingspieler | 3 der Besen (Kehrbesen) |
| 2 der Curlingstein (Stein) | 4 das Ziel |

G Das Eisschießen (Eisschießen)

- | | |
|---------------------------------------------------------|------------------------------------------------------------------------|
| 1 der Eisschütze (der von der „Standritze“ aus schießt) | Das (runde oder würfelförmige) Ziel heißt beim Eisschießen „die Daube“ |
| 2 der Eiestock | |

H Die Geräte für die Eisspiele (Eishockey, Curling und Eisschießen)

- | | |
|----------------------------|-------------------------------------------------|
| 1 der Curlingstein (Stein) | 3 die Scheibe (der Puck) für das Eishockeyspiel |
| 2 der Eiestock | 4 der Eishockeyschläger (Eishockeystock) |
| a der Zapfen | |

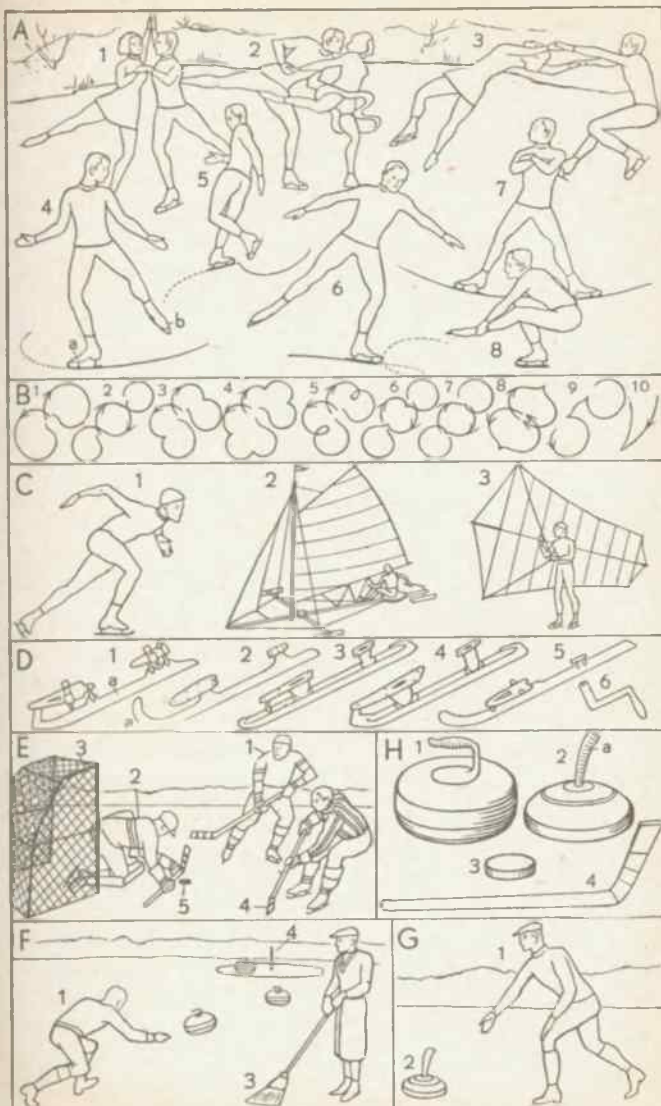

Wintersport III — Winterbild

Der Schlittensport

A Das Rodeln

(der Rodel-, Schlittensport, das Schlittenfahren)

- | | |
|---------------------------------------------|------------------------------------------------------|
| 1 der Rodler (Schlittenfahrer) | 2 die oder der Rodel (der Rodelschlitten, Schlitten) |
| a die Baskenmütze | a die Kufe |
| b der Sweater (Schwitzer) | b die Strebe (Sitzstrebe) |
| c der Fausthandschuh (Fäustling) | 3 die Rodelbahn (Schlittenbahn, Bahn) |
| d der Stutzen (Sport-, Knie-, Wadenstrumpf) | |

B Das Bobsleighfahren

- | | |
|----------------------------------------------------------------|-------------------------------------------------|
| 1 die Bobbahn (Bobsleighbahn) | steuerung; es gibt auch Bobs mit Seilsteuerung) |
| 2 der Bob (Bobsleigh; ein Lenkschlitten) | 3 der Steuermann (Führer) |
| a die Schutzstange (Haltestange) | a der Sturzhelm (die Sturzhaut, -kappe) |
| b der Schutzkasten | 4 der Fahrer (Bob-, Bobsleighfahrer) |
| c das Lenkrad (Steuerrad, der Volant bei der Rad- oder Volant- | 5 der Bremsen |

C Das Skeletonfahren

- | | |
|---------------------------------------|-------------------------------|
| 1 die Skeletonbahn | 3 der Skeletonfahrer |
| 2 der Skeleton | a der Sturzhelm |
| a das Liegebrett (oft ein Gleitbrett) | b das Kratzeisen (zum Lenken) |

D Das Tobogganfahren

- | | |
|------------------|----------------------|
| 1 der Toboggan | 2 der Tobogganfahrer |
| a das Bodenbrett | a der Knieschützer |
| b das Schutzdach | |

Winterbild

- | | |
|-----------------------------------------------|-----------------------------------------------------------------------------------------------------------------------------------|
| 1 der Schneereifen | 11 der Rennwolf (Tretschlitten) |
| 2 der Schneezaun (zum Schutz gegen Verwehung) | 12 die Hutsche (Hutsche, Hutsche, der Kinderschlitten, Brettelrutscher) |
| 3 der Hörnerschlitten | 13 der Eiszapfen |
| 4 die Eisbahn (Schlittschubbahn) | 14 die Schneedecke (auf dem Dach) |
| 5 der Schneepflug | 15 der Schneemann |
| 6 der Fußsack | 16 die Schneekugel |
| 7 die Schneewehe | 17 ein Knabe beim Schlittern (Schneeschaufler) [schaufel] |
| 8 der Schneeschipper (Schneeschaufler) | a die Schneeschippe (Schneeder Autos) |
| a die Schneeschippe (Schneeder Autos) | a die Kühlerhaube (Kühlerdecke) |
| 9 der Kühlerhaube (Kühlerdecke) | b das Fenster |
| b das Fenster | c die Fensterklappe (Jalousie) |
| c die Fensterklappe (Jalousie) | d die Schneekette (Gleitschutzkette) |
| d die Schneekette (Gleitschutzkette) | 10 die Schneeballschlacht |
| 10 die Schneeballschlacht | a der Schneeball |
| a der Schneeball | 11 der Rennwolf (Tretschlitten) |
| | 12 die Hutsche (Hutsche, Hutsche, der Kinderschlitten, Brettelrutscher) |
| | 13 der Eiszapfen |
| | 14 die Schneedecke (auf dem Dach) |
| | 15 der Schneemann |
| | 16 die Schneekugel |
| | 17 ein Knabe beim Schlittern (Schneeschaufler, Schindern, Kascheln, Heikseln, Gleiten auf einer Schussel, Schinder, Heiksel usw.) |
| | 18 der Schellenschlitten (Pferdeschlitten) |
| | 19 die Pelzmütze |
| | 20 der Ohrenschützer (die Ohrenklappe) |
| | 21 der Fausthandschuh (Fäustling) |
| | 22 der Pelzmantel |

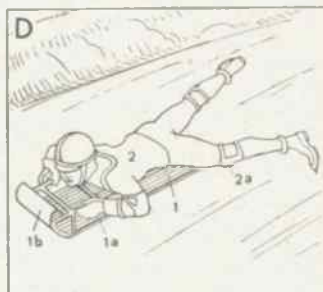
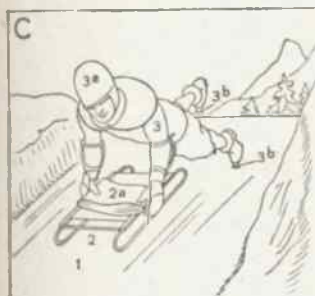

Bergsteigen

Das Bergsteigen (Berggehen, Bergwandern, der Bergsport, Alpinismus, die Alpinistik, Hochtouristik)

A Das Felsklettern (Felsgehen, Klettern, die Felsklettere, Felstechnik)

- | | |
|---------------------------------------|----------------------------------------|
| 1 die Unterkunftshütte (Schutz-, | 7 der Felsblock (Block, Zacken, |
| 2 die Randkluft [Berghütte, Hütte] | Felszacken), an dem sich der Klet- |
| 3 die Felswand (Wand) | terer selbst gesichert hat (Selbst- |
| 4 der Riß (Felsriß) | sicherung) |
| 5 das Band (Felsband) | 8 der Seilring |
| 6 der Bergsteiger (Kletterer, Berg- | 9 das Seil |
| geher, Alpinist, Hochtourist, Fels- | 10 der Schnapping (Karabiner, |
| kletterer, Felsgeher): a die Kletter- | Karabinerhaken) |
| weste, b der Kletterschuh, c die | 11 der Mauershaken (Fels-, Kletter- |
| Kniehose, d der Stutzen (Waden-, | haken, Haken) |
| Sportstrumpf) | 12 das Gesims (die Leiste, Felsleiste) |

B Das Eisgehen (Eisklettern, die Eisklettere, Eistechnik)

- | | |
|---------------------------------------|------------------------------------|
| 1 der Eishang (Firn-, Schneehang, | Joppe, f der Rucksack, g der |
| das Schneefeld) | Bergschuh mit den Steigseisen h. |
| 2 der Bergsteiger (Eisgeher, -gänger, | i die Sturmlaube (Windlaube) |
| -kletterer): a das Sturmband (am | 3 die Stufe (Eisstufe) |
| Hut), b die Schneobrille (Gletscher-, | 4 das Seil [Wächte] |
| Schutzbrille), c der Eispickel (die | 5 die Schneewehe (Schneewächte, |
| Eisart, das Eisbeil, der Pickel) mit | 6 der Eisgrat (Firngrat, Grat, die |
| der Spielringschlinge d, e die | Eis-, Firnschneide) |

C Das Abseilen

- | | |
|--------------------------------------|-----------------------------------|
| 1 das Abseilen mit Kletterschluß: | (Schenkelsitz): a der Felszacken, |
| a der Felsen, b der Kletterer mit | b der Seilring, c die Kletter- |
| Schultersicherung, c das Seil, d der | weste |
| Abseilende im Kletterschluß | 3 das Abseilen im Zwischenkelsitz |
| 2 das Abseilen im Einschenkelsitz | 4 das Abseilen im Dülfersitz |

D Das Gehen am Seil

- | | |
|--------------------------------------|--------------------------------------|
| 1 das Gletscherfeld (der Gletscher- | 6 der Schlußmann: a der Berg- |
| bruch) | stock |
| 2 die Gletscherspalte (Firnspalte) | 4-6 bilden die Seilschaft (die |
| 3 die Eisbrücke (Firn-, Schnee- | Partie, Bergpartie) |
| brücke) [pickel a die Eisbrücke] | 7 der Zeltsack (den zwei Bergsteiger |
| 4 der Bergführer (prüft mit dem Eis- | zum Schutz gegen Wind und Kälte |
| der Eisgeher (sichert durch den | während einer Rast über sich ge- |
| ins Eis gerammten Pickel) | zogen haben) |

E Die Ausrüstung des Bergsteigers

- | | |
|--------------------------------------|--------------------------------------|
| 1 der Bergstock: a die Zwinge, b die | 3 der Schnapping (Karabiner, Ka- |
| Spitze | raabinerhaken) |
| 2 der Eispickel (Pickel, die Eisart, | 4 der Bergschuh: a der Flügelnagel |
| das Eisbeil): a die Spitzhaue | 5 der Bergschuh mit Steigseisen a, |
| (Haue) mit den Widerhaken (Zäh- | b die Steigseisenbindung [haken] |
| nen, Kerben) b, c die Breithaue | 6 der Mauershaken (Fels-, Kletter- |
| (Schaufel), d der Seilring, e die | 7 der Eishaken [Hautsohle] |
| Spielringschlinge (Pickelschlinge, | 8 der Kletterschuh (mit geflechteter |
| Schlinge, Schlaufe), f der Leder- | 9 der Kletterhammer (Hammer; zum |
| schleher (Schieber), g der Halte- | Einschlagen - der Mauershaken): |
| ring, h die Zwinge, i die Spitze | a der Handriemen |

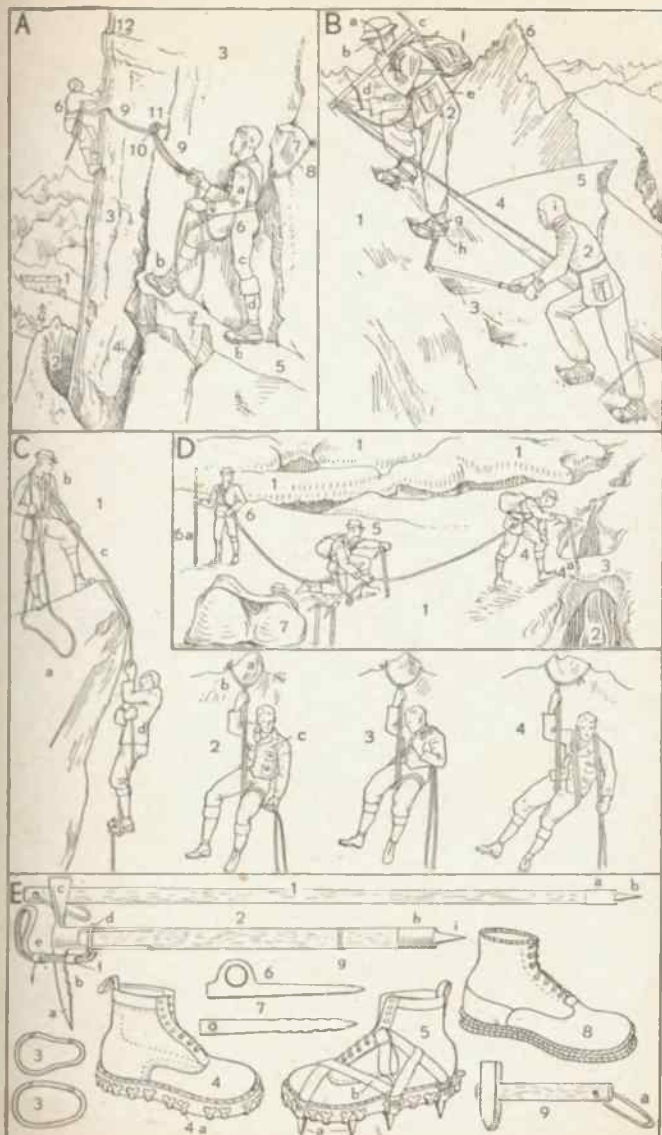

Der Badestrand (im Seebad)

- 1 die Düne
- 2 der Dünenweg
- 3 der Strandhafer
- 4 der Stacheldrahtzaun
- 5 die Bank (Ruhebank)
- 6 der Sonnenschirm
- 7 der Sandstrand (Strand)
- 8 der Strandweg (ein Bohlen-
- 9 der Bademantel [weg])
- 10 der Strandanzug
- 11 die Strandtasche
- 12 das Kopftuch
- 13 der Badeschuh
- 14 der Badeanzug (Schwimm-
anzug, Bade-, Schwimmtrikot)
- 15 die Badehose (Schwimmhose)
- 16 das Badetuch (Badelaken)
- 17 die Bademütze (Badekappe,
-haube)
- 18 das Badecape (Cape, der Um-
hang)
- 19 die Schwimmweste (Kork-
weste, der Schwimmkorken,
Korkgürtel)
- 20 der Bock
- 21 der Badewärter (Strandwärter)
- 22 der Karren
- 23 der Rettungsring
- 24 die Warnungstafel
- 25 der Kahn (Nachen, das Boot)
- 26 der Strandschuh
- 27 der Strandkoffer (ein Hand-
28 der Zeitball [koffer])
- 29 der Fahnenmast (die Fahnen-
stange)
- 30 der Photoladen
- 31 die Rettungsstation
- 32 das Strandzelt
- 33 die Strandburg (Sandburg)
- 34 der Strandkorb
- 35 der Wimpelmast mit den
Wimpeln
- 36 das Gummitier (Badetier)
- 37 die Bühne (Strandbühne,
Stake, Schlenge, Kribbe,
Höfte, Wuhr, das Stack,
Wuhr, der Abweiser)
a die Bühnenwurzel
b der Bühnenkopf
- 38 die Möwe
- 39 die Verbotstafel
- 40 die Strandplastik
- 41 das Ringtennis
a der Ring
- 42 der Badekarren
- 43 das Wellenreiten
a das Motorboot
- 44 die Sandbank
- 45 das Halteseil (Haltetau)
- 46 die Uferwellen (Strandwellen,
Wellen)
- 47 die Badeanstalt (Schwimm-
anstalt, das Strand-, Schwimm-
bad) [uen]
a die Badezellen (Badekabi-
b die Rutschbahn (Wasser-
rutschbahn)
c der Sprungturm (Spring-
turm)
- 48 die Strandtreppe (Treppe,
Stiege)
- 49 die Strandpromenade (Prome-
nade, der Promenadenweg),
auf der gerade ein Blumen-
korso (Korso) abgehalten wird
- 50 der Musikpavillon (in dem
die Kurkapelle spielt)
- 51 das Strandhotel (Kurhaus,
-hotel, Kasino)
- 52 das Fremdenheim (die Pension)
- 53 das Kartenverkaufshäuschen
mit Warterhalle
- 54 die Landungsbrücke (See-
brücke, der Landungsteg)
- 55 der Fischerkahn (das Fischer-
boot, Boot, der Kahn)
- 56 die Fischernetze (Netze; zum
Trocknen aufgespannt)
- 57 das Fischerdorf (Stranddorf)
- 58 die Wanderdüne (Düne)
- 59 der Windflüchter (der vom
Wind gebogene Baum)
- 60 der Blockstrand
- 61 die Mole (der Steindamm,
Damm, Wellenbrecher)
- 62 der Leuchtturm
- 63 das offene Meer (die See)
- 64 der Dampfer (das Dampfschiff)
- 65 die Rauchfahne
- 66 das Flugzeug

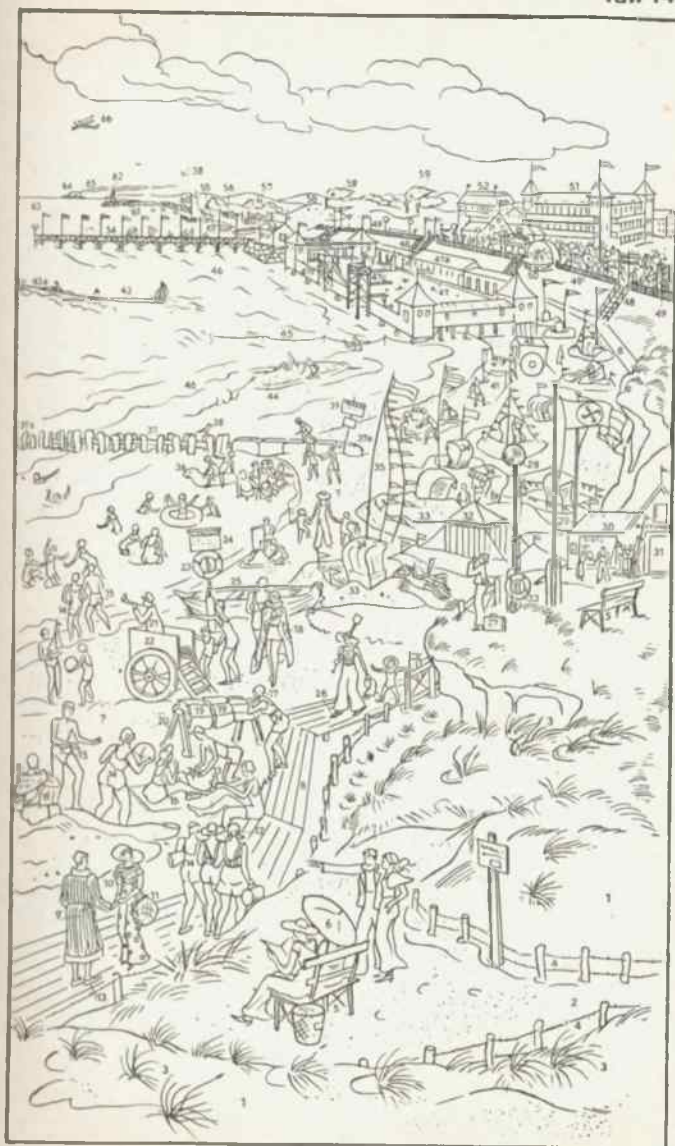

Schwimmen (Schwimmsport)

A Die Schwimmarten (Schwimmstile, -lagen, Stilarten)

Die verschiedenen Schwimmzeiten (Schwimmtempi) beim

- | | |
|--------------------------------------------------------------------------------------------------------------------------------------------------------------------------------------------------------------------------------------|----------------------------------------------------------------------------------------------------------------------------------------------------------------------------------------------------------------------------------------|
| <ol style="list-style-type: none"> 1 Brustschwimmen 2 Rückenschwimmen 3 Seiteschwimmen 4 Kraulschwimmen (Crawl-, Beinschlag-, Kriechstoßschwimmen, Kraulen; beim Hand-über-Hand-Schwimmen, | <ol style="list-style-type: none"> men, abgekürzt: Hühschwimmen, ist die Armbewegung wie beim Kraulschwimmen, die Beimbewegung wie beim Brustschwimmen oder wie beim Seiteschwimmen) 5 das Tauchen (schwimmen) |
|--------------------------------------------------------------------------------------------------------------------------------------------------------------------------------------------------------------------------------------|----------------------------------------------------------------------------------------------------------------------------------------------------------------------------------------------------------------------------------------|

B In der Schwimmanstalt (Badeanstalt, im Schwimmbad, Freibad)

- | | |
|-----------------------------------------------------------------------------------------------------------------------------------------------------------------------------------------------------------------------------------------------------------------------------------------------------------------------------------------------------------------------------------------------------------------------------------------------------------------------------------------------------------------------------------------------------------------------------------------------------------------------------------------------------------------------|-----------------------------------------------------------------------------------------------------------------------------------------------------------------------------------------------------------------------------------------------------------------------------------------------------------------------------------------------------------------------------------------------------------------------------------------------------------------------------------------------------------------------------------------------------------------------------------------------------------------------------------------------------------------------------------|
| <ol style="list-style-type: none"> 1 das Sonnenbad (Luftbad):
a der Hantelheber, b das Fuchsprellen, c das Drittenmannabschlagen (Drittenabschlagen, Dreimannhochspiel) 2 die Badezelle (Zelle, Badekabine, Kabine) 3 die Dusche (Brause) 4 der Korkgürtel (Korkengürtel, Schwimm-, Tragekork, die Korkweste) 5 der Schwimmlehrer 6 der Schwimmgalgen (für den Schwimmunterricht) 7 der Schwimmmeister (Bade-meister) 8 die Schwimmstange 9 der Schwimmshüler 10 der Schwimmbock (für das Troekenschwimmen) 11 die Angel (Schwimmangel): a der Brustgurt | <ol style="list-style-type: none"> 12 das Schwimmbecken: a das Schwimmerbecken, b das Nichtschwimmerbecken 13 ein Schwimmer auf einem Schwimmkissen a, b die Badehose (Schwimnhose) 14 eine Schwimmerin im Badeanzug a, b die Badehaube (Bademütze, Bademantel l-kappe) 15 der Bademantel l-kappe 16 der Paketsprung 17 der Sprungturm 18 das Sprungbrett (Dreimeterbrett) 19 das Sprungbrett (Einmeterbrett) 17-19 die Sprunganlage 20 der Hechtsprung 21 der Salto 22 der Fußsprung (Fußschlußsprung) 23 der Kopfsprung 20-23 Wassersprünge |
|-----------------------------------------------------------------------------------------------------------------------------------------------------------------------------------------------------------------------------------------------------------------------------------------------------------------------------------------------------------------------------------------------------------------------------------------------------------------------------------------------------------------------------------------------------------------------------------------------------------------------------------------------------------------------|-----------------------------------------------------------------------------------------------------------------------------------------------------------------------------------------------------------------------------------------------------------------------------------------------------------------------------------------------------------------------------------------------------------------------------------------------------------------------------------------------------------------------------------------------------------------------------------------------------------------------------------------------------------------------------------|

C Das Wettschwimmen

(und zwar eine Lagenstaffel) in der Schwimmhalle

- 1 der Zeitnehmer, 2 der Startblock, 3 die Schwimmbahn,
- 4 die Korkleine, 5 der Brustschwimmer, 6 der Seiteschwimmer,
- 7 der Kraulschwimmer (Crawlschwimmer, Freistilschwimmer),
- 8 der Startsprung

D Das Wasserballspiel

- 1 das Tor, 2 der Tormann, 3 der Wasserball (Ball), 4 der Verteidiger, 5 der Stürmer (der soeben geschossen hat)

Das Schwimmen, das Tauchen, das Wasserspringen (Wasserkunstspringen) und das Wasserballspiel gehören zum Wassersport, zu dem außerdem gerechnet werden: das Rudern (Tafel 143), das Segeln (Tafel 144) und das Motorbootfahren.

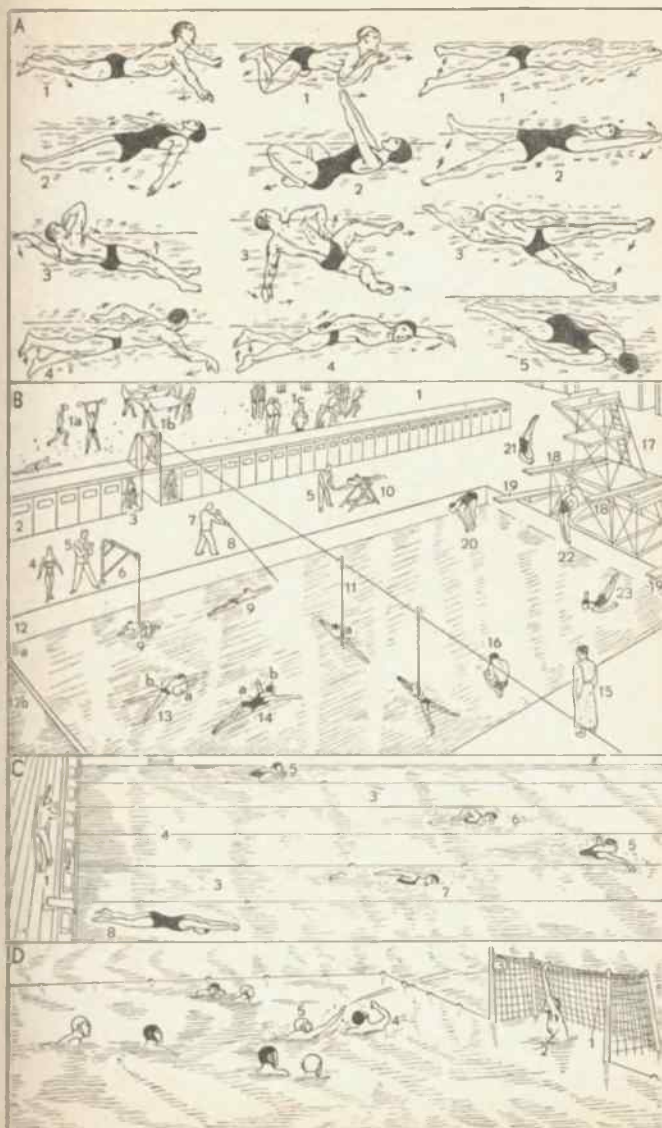

Rudersport

A Auffahrt zur Regatta (Ruderregatta, zum Ruderrennen)

- | | |
|---------------------------------------------------------------------------------------------------------------------------------------------------------------------------------------------------------------------------------------------------------------------------------------------------------------------------------------------------------------------------------------------------------------------------------------------------------------------------------------------------------------------------------------------------------------------------------------------------------------------------------------------------------------------------------------|----------------------------------------------------------------------------------------------------------------------------------------------------------------------------------------------------------------------------------------------------------------------------------------------------------------------------------------------------------------------------------------------------------------------------------------------------------------------------------------------------------------------------------------------------------------------------------------------------------------------------------|
| <ol style="list-style-type: none"> 1 der Stechkahn 2 das (offene) Motorboot (Sportmotorboot, Motorrennboot, Autoboot) 3 der Zweier (Rennzweier) o. St. (ohne Steuermann) 4 der Kanadier (ein Kanu) <ul style="list-style-type: none"> a die Paddel (Stechpaddel, Pagaie); vgl. B 5 5 das Paddelboot (der Kajak, Grönländer) 6 das Außenbordmotorboot <ul style="list-style-type: none"> a der (offene) Sitzraum (die Pflicht, der oder das Cockpit, Cockpit) 7 der Vierer o. St. (ohne Steuermann) 8 der Einer (Renneiner, Einkuller, das Skiā) | <ol style="list-style-type: none"> 9 der Achter <ul style="list-style-type: none"> a der Steuermann b der Schlagmann 10 das Faltboot <ul style="list-style-type: none"> a die Paddel (Doppelpaddel); vgl. B 7 b die Spritzdecke (das Spritztuch, die Persenning, Presenning) 11 der Steg (Langssteg, Landungssteg) 12 der Trainer (Rudertrainer, Ruderlehrer) mit dem Sprachrohr (Megaphon) a 13 der Kasten (Ruderkasten) 14 der Einer mit Steuermann 15 das Bootshaus (Klubhaus) |
|---------------------------------------------------------------------------------------------------------------------------------------------------------------------------------------------------------------------------------------------------------------------------------------------------------------------------------------------------------------------------------------------------------------------------------------------------------------------------------------------------------------------------------------------------------------------------------------------------------------------------------------------------------------------------------------|----------------------------------------------------------------------------------------------------------------------------------------------------------------------------------------------------------------------------------------------------------------------------------------------------------------------------------------------------------------------------------------------------------------------------------------------------------------------------------------------------------------------------------------------------------------------------------------------------------------------------------|

B Ruderboote und Bootsteile

- | | |
|---------------------------------------------------------------------------------------------------------------------------------------------------------------------------------------------------------------------------------------------------------------------------------------------------------------------------------------------------------------------------------------------------------------------------------------------------------------------------------------------------------------------------------------------------------------------------------------------------------------------------------------------------------------------------------------------------------------------------------------------------------------------------------------------------|---------------------------------------------------------------------------------------------------------------------------------------------------------------------------------------------------------------------------------------------------------------------------------------------------------------------------------------------------------------------------------------------------------------------------------------------------------------------------------------------------------------------------------------------------------------------------------------------------------------------------------------------------------------------------------------------------------------|
| <ol style="list-style-type: none"> 1 der Dollen-Gigvierer (ein Dollen- <ul style="list-style-type: none"> a das Steuer; vgl. B 4 [boot] b der Steuersitz c die Ruderbank (Ducht) d das Stemmblett, e die Dolle (Riemenauflage) f der Dollbord g die Wegerang h der Kiel (Außenkiel) 2 der Rennvierer (Vierer) <ul style="list-style-type: none"> a der Ausleger b die Dolle c der Rollsit d das Stemmblett e der Steuersitz f das Steuer 3 Aufriß eines Rudersitzes <ul style="list-style-type: none"> a die Dolle (hier eine Drehdolle) b der Ausleger | <ol style="list-style-type: none"> c der Spillbord d der Rollsit e die Außenhaut f die Rollschienen (Rollbahnen) g das Stemmblett h die Versteifung i die Rippe k der Kiel (Innenkiel) 4 das Steuer <ul style="list-style-type: none"> a das Steuerjoch b das Steuerblatt 5 die einfache Paddel (Stechpaddel, Pagaie) 6 der Riemen (das Ruder, Skull) <ul style="list-style-type: none"> a der Innenhebel b die Beledering c der Ruderhals d das Ruderblatt (Blatt) 7 die Paddel (Doppelpaddel) |
|---------------------------------------------------------------------------------------------------------------------------------------------------------------------------------------------------------------------------------------------------------------------------------------------------------------------------------------------------------------------------------------------------------------------------------------------------------------------------------------------------------------------------------------------------------------------------------------------------------------------------------------------------------------------------------------------------------------------------------------------------------------------------------------------------|---------------------------------------------------------------------------------------------------------------------------------------------------------------------------------------------------------------------------------------------------------------------------------------------------------------------------------------------------------------------------------------------------------------------------------------------------------------------------------------------------------------------------------------------------------------------------------------------------------------------------------------------------------------------------------------------------------------|

Die Ruderboote werden eingeteilt nach dem Verwendungszweck in Vergnügungsboote (A1) und Sportboote.

Die Sportboote werden eingeteilt:

- 1 nach dem Aufbau in Gigboote, Tourenboote (A14, B1) und Rennboote (A3, 7, 8, 9, B2); die Gigboote haben einen Außenkiel und sind klinkergebaut, d. h. die Außenhaut besteht aus dachziegelartig übereinanderliegenden Planken, die Rennboote haben eine glatte Außenhaut und einen Innenkiel;
- 2 nach der Art der Fortbewegung in Riemenboote (A3, 7, 9, B1, 2), bei denen jeder Mann nur einen Riemen (ein Ruder) mit beiden Händen betätigt, und Skullboote (Skuller; A8, 14), bei denen jeder Mann zwei Riemen (Skulls) bedient;
- 3 nach der Art der Anbringung der Dollen in Dollenboote (B1), bei denen die Dollen unmittelbar auf der Bordkante angebracht sind, und Auslegerboote (A3, 7, 8, 9, 14, B2), bei denen die Dollen außenbords auf besonderen Trägern (den Auslegern) sitzen.

Ein besonderer Zweig des Wassersports ist das „Paddeln“, d. h. das Rudern in einem Kanu (A4, 5, 10) mit Rudern (Paddeln) ohne Dollen.

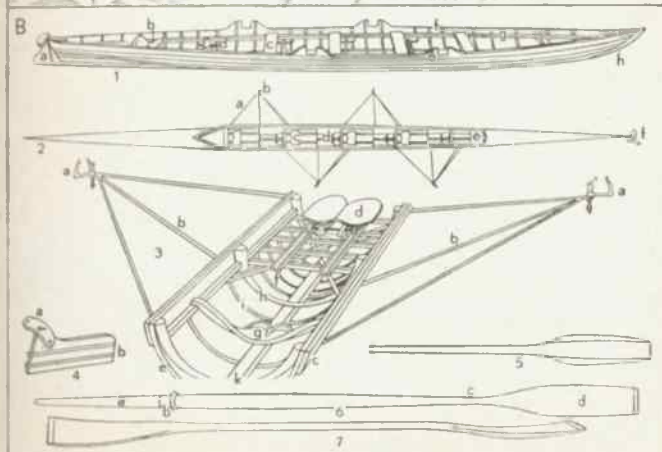
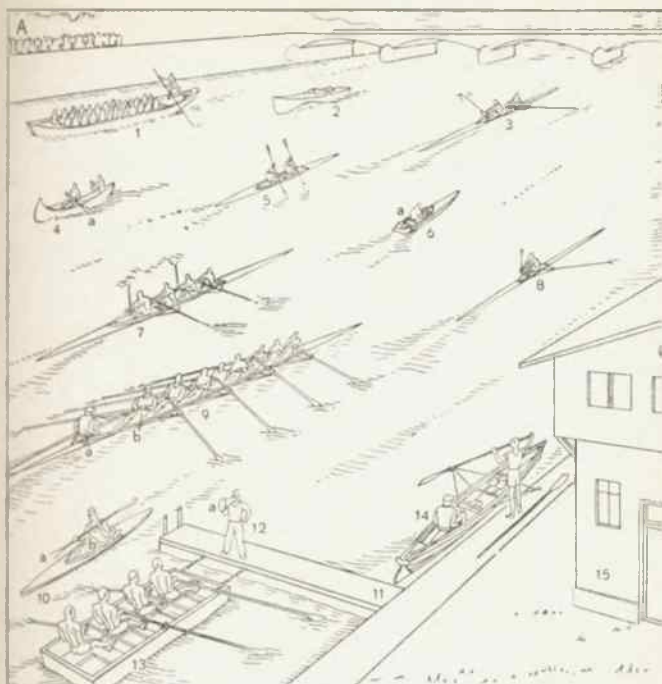

Segelsport – Segelflug

Der Segelsport (das Segeln)

A Die Segelregatta (Regatta, Segelwettfahrt)

- 1 im Rennen liegende Boote (Segelboote, Sportsegelboote, Segler, Sportsegler) der Sonderklasse, 2 die Wendemarke

B Das Kielboot

- 1 mit festem, tiefem Kiel 2 und das Schwertboot 3 mit beweglichem, hinablaßbarem Kiel (Schwert) 4: 5 die Kajüte

C Die Yawl (der Besankutter; ähnlich die Ketsch)

- 1 der Großmast, 2 der Besanmast, 3 die Kajüte

Das Segelfliegen (der Segelflug, Segelflugsport, der motorlose Flug)

A Der Segelflugplatz

- | | |
|---------------------------------------------------------------|-----------------------------------------------|
| 1 der Schleppflug (Schleppstart) | 4 das Segelflugzeug |
| a das Motorflugzeug (Flugzeug) | a der Rumpf |
| b das Schleppseil (Schleppkabel) | b der Führersitz |
| c das (geschleppte) Segelflugzeug | c die Tragfläche (der Flügel) |
| 2 der Hängegleiter (das Gleitflugzeug) | d die Strebe |
| 3 ein Segelflugzeug (ein Hochdecker) beim Start mit Gummiseil | e die Gleitkufe |
| a das Gummiseil | f das Höhenruder |
| | g das Seitenruder |
| | 5 der Fluglehrer |
| | 6 der Flugschüler |
| | 7 das Segelfliegerlager (Fliegerlager, Lager) |

B Schematischer Verlauf eines Segelflugs

Das Segelflugzeug 1 startet am Hang 2 mit Hilfe des Hangwindes 3 (Hangregeln, Hangsegelflug), gewinnt im Aufwind (Auftrieb) einer Kumuluswolke 4 Höhe (Wolkensegeln), sinkt dann im Gleitflug ab, steigt erneut an im Aufwind der Warmluftblase (Thermikblase) 5 über dem Kornfeld 6 (Thermik-, Wärmesegeln), verliert wieder an Höhe und erreicht den Anschluß an die Gewitterwolke (Gewitterfront) 7; der an der Vorderseite einer solchen Gewitterfront entstehende Aufwind ermöglicht dem Segelflieger das Gewittersegeln (Frontensegeln).

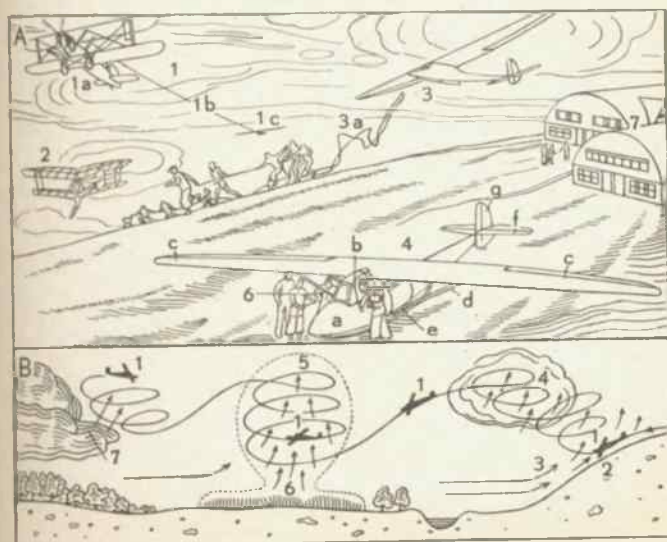
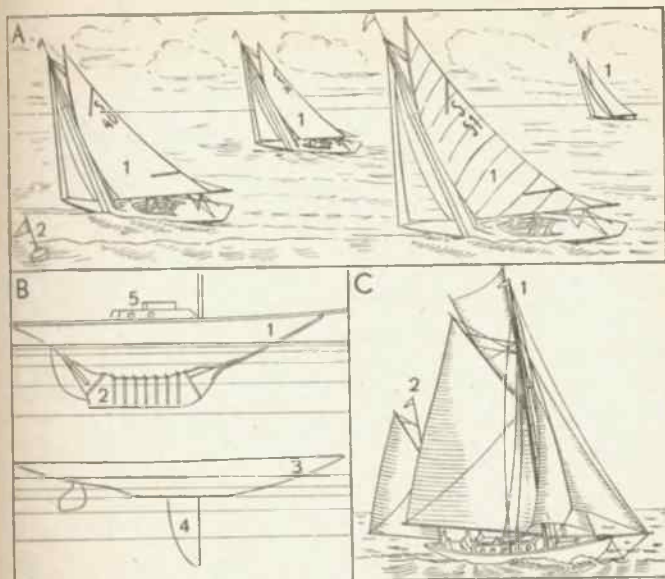

Das Fechten (Sportfechten, der Fechtssport, die Fechtkunst)

A Das Florettfechten auf dem Fechtboden

- | | |
|--------------------------------------------------------------------------------------------------------------------------------------------------------------------------------------------------------------------------------------------------------------------------------------------------------------------------------------------------------------------------------------------------------------------------|----------------------------------------------------------------------------------------------------------------------------------------------------------------------------------------------------------------------------------------------------------------------------------------------------------------------------|
| <ul style="list-style-type: none"> 1 der Fechtmeister (Fechtlehrer) 2 die Fechtbahn (Kampfbahn) 3 und 4 zwei Fechter beim Freigefecht (Assaut, Gang, Kontragefechten): der Angreifer 3 führt in der Ausfallstellung (im Ausfall) den geraden Stoß aus, der Angegriffene (Verteidiger) 4 pariert (deckt) in der Fechtauslage (Auslage, Fechterstellung) durch Quartdeckung (Quartparade) | <ul style="list-style-type: none"> 5 und 6 zwei Fechter vor Beginn des Gefechts in der Grundstellung auf der Mensurlinie beim Gruß 7 die (weite) Mensur (der Fecht-
abstand, Fechterabstand) 8 die Mensurlinie 9 das Florett a der Knopf 10 die Fechtjacke |
|--------------------------------------------------------------------------------------------------------------------------------------------------------------------------------------------------------------------------------------------------------------------------------------------------------------------------------------------------------------------------------------------------------------------------|----------------------------------------------------------------------------------------------------------------------------------------------------------------------------------------------------------------------------------------------------------------------------------------------------------------------------|

B Das Säbelfechten

(der linke Fechter, Angreifer, schlägt Kopfhieb)

- 1 der (leichte) Säbel, 2 der Fechthandschuh

C Das Degenfechten

(der rechte Fechter, Angreifer, stößt Fußstich)

- 1 die Fechtmaske (Maske), 2 der Degen (Stoßdegen)

D Das Fechten (Übungsfechten) am Phantom

- 1 das Phantom, 2 der (schwere) Säbel

E Die Fechtthiebe (Hiebe) beim Hiebfechten

- | | |
|--------------------------------------------------------------------------------------------------------------------------------------------------------------------------------------------------------------------------------------------------------------------------------------------------------------|------------------------------------------------------------------------------------------------------------------------------------------------------------------------------------------------------------------------------------------------------------------------------------------|
| <ul style="list-style-type: none"> 1-2 der Primhieb (Kopfhieb, die Prim) 2-1 der Sekundhieb (Sekundhieb, die Sekund, Sekond) 3-4 die steile Terz (Hochterz) 6-5 die Tiefterz (Bauchterz, der Flankenhieb) [Gesichtshieb] 7-8 die Gesichtsterz (der äußere | <ul style="list-style-type: none"> 9-10 die Brustterz (Mittelterz) 5-6 die steile Quart (Hochquart) 4-3 die Tiefquart (Bauchquart, der Bauchhieb) 8-7 die Gesichtsquart (der innere Gesichtshieb) 10-9 die Brustquart (der Brusthieb) |
|--------------------------------------------------------------------------------------------------------------------------------------------------------------------------------------------------------------------------------------------------------------------------------------------------------------|------------------------------------------------------------------------------------------------------------------------------------------------------------------------------------------------------------------------------------------------------------------------------------------|

F Die Fechtwaffen (Fechtgeräte)

- | | |
|-------------------------------------------------------------------------------------------------------------------------------------------------------------------------------------------------------------------------------------------------------------------------------------------------------------------------------------------------------------------------------------------------------------------------------------------------------------------------------------------------------------------------------------------------------------------------------------------------------------------------------------------------------------------------------------------------------------------------------------------------------------------------------------------------------------------------------------------------------------------------|--------------------------------------------------------------------------------------------------------------------------------------------------------------------------------------------------------------------------------------------------------------------------------------------------------------------------------------------------------------------------------------------------------------------------------------------------------------------------------------------------------------------------------------------------------------------------------------------------------------------|
| <ul style="list-style-type: none"> 1 das italienische Florett <ul style="list-style-type: none"> a der Knopf (Knauf, die Mutter) b der Griff c die Griffstange (Parierstange) d das Stichblatt (die Glocke) <ul style="list-style-type: none"> a-d das Gefäß e die Klinge 2 das französische Florett <ul style="list-style-type: none"> a die Brille (das Stichblatt) 3 der Degen (Stoßdegen) <ul style="list-style-type: none"> a die Glocke 4 der leichte Säbel <ul style="list-style-type: none"> a der Korb b der Griff c die Lederschleife (Leder-schlinge, -schlaufe) <ul style="list-style-type: none"> a-c das Gefäß 5 der Korbschläger (Schläger, das | <ul style="list-style-type: none"> Korbrapier, Haurapier, Rapier der Speer) a der Korb 6 der Glockenschläger (Schläger, das Glockenrapier, Rapier, der a der Bügel [Speer]) b der Griff c der Steg d die Glocke <ul style="list-style-type: none"> a-d das Gefäß 7 der schwere Säbel 8 der Dolch (das Stilet) 1, 2, 3 und 8 sind Stoßwaffen (Stichwaffen), 5 und 6 Hieb-waffen, 4 ist Hieb- u. Stoßwaffe 1-4 u. 8 sind Waffen des Sport-fechtens, 5 u. 6 des studentischen (akademischen) Fechtens |
|-------------------------------------------------------------------------------------------------------------------------------------------------------------------------------------------------------------------------------------------------------------------------------------------------------------------------------------------------------------------------------------------------------------------------------------------------------------------------------------------------------------------------------------------------------------------------------------------------------------------------------------------------------------------------------------------------------------------------------------------------------------------------------------------------------------------------------------------------------------------------|--------------------------------------------------------------------------------------------------------------------------------------------------------------------------------------------------------------------------------------------------------------------------------------------------------------------------------------------------------------------------------------------------------------------------------------------------------------------------------------------------------------------------------------------------------------------------------------------------------------------|

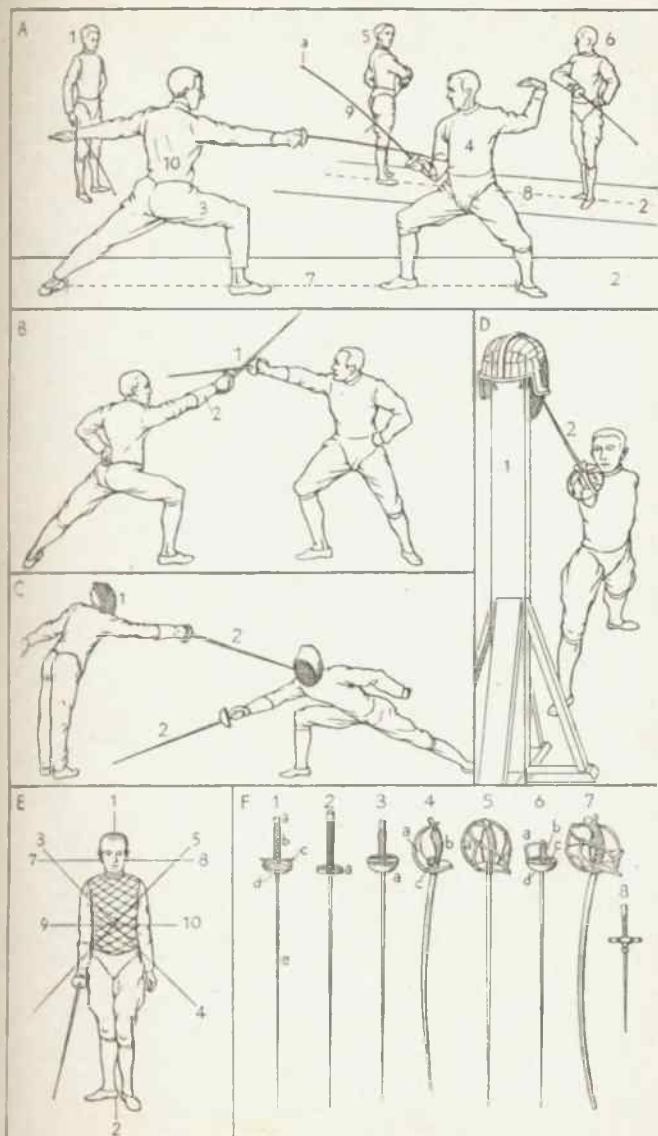

Reitsport (Pferdesport)

A Das Pferderennen (Wettrennen, Rennen; hier: ein Flachrennen) auf der Pferderennbahn (Rennbahn, dem Turf)

- | | |
|----------------------------------------------------------------------------------------------|--------------------------------------------------------------|
| 1 die Flachrennbahn (Flachbahn, Rennbahn für die Flachrennen) | 10 der Jockei (Rennreiter)
a die Jockeimütze |
| 2 die Hindernisrennbahn (Hindernisbahn, Rennbahn für die Hindernisrennen)
a die Rickhecke | 11 der Sattelplatz |
| 3 das Zielrichterhaus (Zieler-, Richterhaus) | 12 das Waagegebäude (die Waage) |
| 4 der Zielrichter (Zieler) | 13 der Totalisator (Toto) mit den einzelnen Totokassen |
| 5 der Zielpfosten | 14 der Führung (Führplatz) |
| 6 die Zeitmessung (Uhr) | 15 der Zirkel [stall] |
| 7 die Nummerntafel (der Nummernaufzug) | 16 der Sattelstall (Schwitzer) |
| 8 die Startmaschine | 17 der Musikpavillon |
| 9 das Rennpferd (die in einem Rennen laufenden Pferde bilden zusammen das Feld) | 18 die Mauer [fahne] |
| | 19 die Wendeflagge (Wende-) |
| | 20 der Wassergraben |
| | 21 die Zuschauer (Rennbahnbesucher, Renngäste, das Publikum) |
| | 2a, 18, 20 die Hindernisse |

B Das Trabrennen

- 1 die Trabrennbahn, 2 der Jockei (Fahrer), 3 das Sulky (ein [zweirädriger] Wagen), 4 das Traberpferd (der Traber), a die Scheuklappen

C Das Hindernisrennen

(wenn nur über aus Buschwerk geflochtene Hürden: das Hürdenrennen; wenn über verschiedene Hindernisse: das Jagdrennen, die Steeplechase)

- | | |
|-----------------------------------------------|--------------------------------|
| 1 die Hindernisbahn (Hindernisrennbahn) [nis] | 3 das Rennpferd (der Steepler) |
| 2 die Rickhecke (ein Hinder-) | 4 der Jockei (Rennreiter) |
- A und C werden zusammenfassend als Galopprennen bezeichnet

D Das Halali bei der Parforcejagd (Hetzjagd; Reitjagd hinter lebendem Wild; andere Reitjagden: die Fuchsjagd, bei der das Wild durch einen vorausreitenden Jäger, den Fuchs, markiert wird, die Schnitzeljagd, bei der der vorausreitende Jäger seine Spur durch Papierschnitzel bezeichnet, und die Schleppjagd auf einer durch Schleppen eines Hirschlaufs künstlich gelegten Schloppe)

- | | |
|-----------------------------|---------------------------------------------|
| 1 der Jäger (Parforcejäger) | 6 die Hundemeute (Meute, Koppel) [Hetzhund] |
| 2 der Piqueur (Pikör) | a der Jagdhund (Parforce-) |
| 3 das Jagdhorn (Hifthorn) | 7 der (von den Hunden gestellte) Hirsch |
| 4 der Master | |
| 5 der Hirschfänger | |

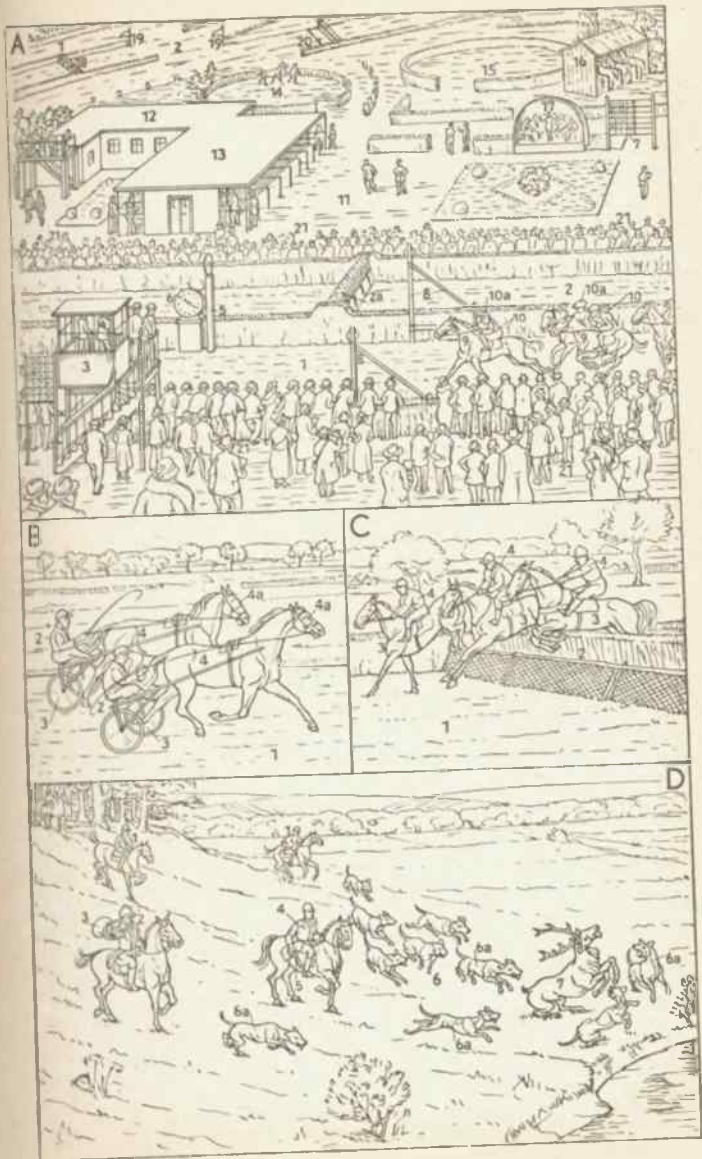

Verschiedene Sportarten

A Das Bogenschießen

- | | |
|------------------------------|---------------------------------------------------|
| 1 der Bogenschütze (Schütze) | b der Pfeilschaft (Schaft) |
| 2 der Bogen | c die Befiederung |
| a der Bügel (Bogenstab) | d die Nock |
| b die Sehne (Bogensehne) | 4 der Köcher |
| 3 der Pfeil (Strahl) | 5 die Scheibe (wird augenblicklich nicht benutzt) |
| a die Pfeilspitze (Spitze) | |

B Das Tontaubenschießen (Wurftaubenschießen)

- 1 der Wurfapparat (die Wurfmaschine, Taubenwurfmaschine):
a die Klaue, 2 die Tontaube (Wurftaube)

C Das Rollschuhfahren (der Rollschuhsport)

- 1 der Rollschuhfahrer (Rollschuhläufer), 2 der Rollschuh (das Gleitschuhrad): a die Rolle (das Rad)

D Das Rhönrad

- 1 der Quergriff, 2 der Längsgriff, 3 das Fußbrett

E Der Hindernislauf

- 1 der Hindernisläufer (Läufer), 2 die Mauer (die feste Hürde, feste Wand), 3 der Wassergraben: 2 und 3 die Hindernisse

F Der Waldlauf

(Querfeldeinlauf, Geländelauf, Cross-Country-Lauf)

G Der Gepäckmarsch (Gepäckwettmarsch, Wettmarsch, das Wettgehen, das sportliche Gehen)

- 1 der Gepäckmärschler (Geher), 2 der Tornister, 3 der Rucksack (2 und 3 das Gepäck), 4 die Stirnbinde (das Stirnband)

H Der Stierkampf (das Stiergefecht)

- | | |
|----------------------------------------|-----------------------------------------------|
| 1 die Arena (Kampfbahn) | a die Capa |
| 2 der Stier | 6 der Schwertkämpfer (Töter, Espada, Matador) |
| 3 der Lanzenreiter (Picador) | a die Muleta |
| a die Lanze | 3-6 die Stierkämpfer (Toreros, Toreadores) |
| 4 der Banderillero | 7 die Zuschauer |
| a die Banderilla | |
| 5 der Tuschschwenker (Capeador, Chulo) | |

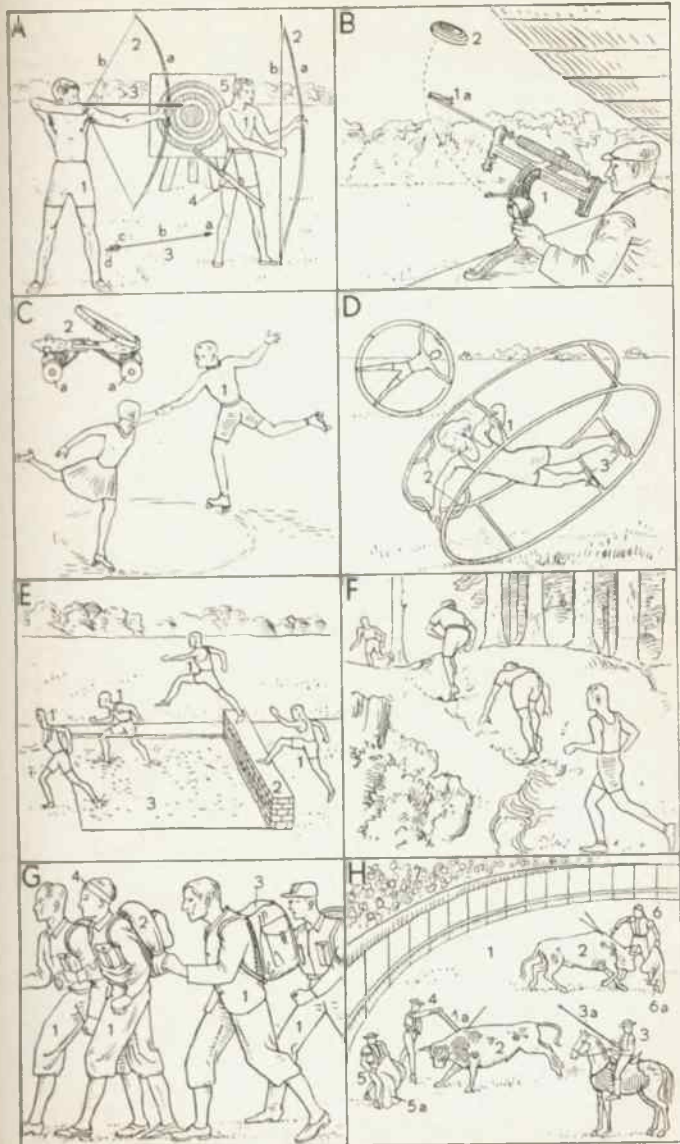

Das Kurbad (Bad, der Badeort)

A Vor dem Kurhaus

- 1 das Kurhaus
- 2 die Terrasse [Kurkonzert
- 3 der Konzertpavillon mit der Kurkapelle beim
- 4 die Wandelhalle (der Säulengang, die Kolonnade)

B Die Kurpromenade (der Kurspaziergang)

- 1 der Kurpark
- 2 die Brunnenallee
- 3 der Kurgast (Badegast)
- 4 der Durchreisende
- 5 das Brunnenhaus (Sprudelhaus, der Brunnen-, Quellpavillon)

C An der Saline

- 1 die Saline (das Gradierhaus, Dorngradier-, Tröpfelgradierhaus, das Gradierwerk): a das Dornreisig, b die Verteilungsrinne für die Sole, c das Leitungsrrohr vom Pumpwerk (zum Hochpumpen der Sole), d die Windfahne
- 2 der Gradierwärter
- 3 die Bank des Freiinhalatoriums
- 4 der Kranke bei der Inhalation (Inhalations-, Einatemungskur)

D An dem Brunnen (Sprudel, an der Trink-, Heilquelle)

- 1 der Kurgast bei der Trinkkur
- 2 das Kurglas
- 3 die Zapfstelle
- 4 das Brunnenmädchen
- 5 der Gläserstand

E Die Liegewiese

- 1 die Wiese
- 2 der Liegestuhl
- 3 der Sonnenschirm (das Sonnendach)

F Das Moorbad

- 1 die Moorküche
- 2 das Einfahren des Heilmoores unmittelbar in die
- 3 die Badezelle [Badezelle
- 4 die (fahrbare) Wanne mit dem Moor
- 5 der Kranke (Kurgast, Patient) bei einem Vollbad
- 6 der Bademeister
- 7 die Brause (eine Schlauchbrause)
- 8 der Rost
- 9 die Wanne mit dem Reinigungsbad
- 10 der Vorleger

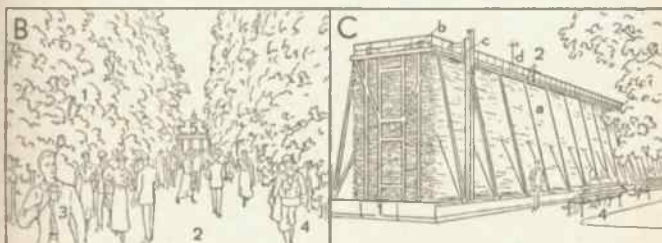

Kegeln – Kartenspiel

Das Kegeln (Kegelspiel, -schieben, der Kegelsport) in der Kegelbahn (im Kegelschub)

- | | |
|------------------------------------------------------------------------------------------------------------------------------------------------------------------------------------------------------------------------------------------------------------------------------------------------------------------------------------------------------------------------------------------------------------------------------------------------------------------------------------------------------------------------------------------------------------------------|--------------------------------------------------------------------------------------------------------------------------------------------------------------------------------------------------------------------------------------------------------------------------------------------------------------------------------------------------------------------------------------------------------------------------------------------------------------------------------------------------------|
| <ul style="list-style-type: none">1 die Kegelstube2 der Kегler (Kegelschieber)3 die Kugel (Kegelkugel)4 die Aufsatzbohle (das Aufsatzbrett, die „Zunge“)5 die Bande6 das Kugellager (der Kugelkasten)7 die Kugelrinne (der Kugelrücklauf); vgl. 148 der Kegelstand (das Kegelkreuz, -brett, -feld, der Vierpaß, das Standkreuz) mit den 9 Kegeln:<ul style="list-style-type: none">a der Vordereckkegel, b und c der linke und der rechte Vordereckgassenkegel, d und e der | <ul style="list-style-type: none">linke und der rechte Eckkegel, f der König, g und h der linke und der rechte Hintereckgassenkegel, i der Hintereckkegel9 der Kugelfang (die Kugelgrube)10 das Prellpolster11 der Kegelunge (Kegelaufsetzer, -aufsteller)12 der Schutzstand für den Kugelaufsetzer13 der Kugeleinwurf (Einwurfkasten)14 die Kugelrinne (der Kugelrücklauf)15 der Wurfanzeiger (Anzeiger, Anzeigeapparat) |
|------------------------------------------------------------------------------------------------------------------------------------------------------------------------------------------------------------------------------------------------------------------------------------------------------------------------------------------------------------------------------------------------------------------------------------------------------------------------------------------------------------------------------------------------------------------------|--------------------------------------------------------------------------------------------------------------------------------------------------------------------------------------------------------------------------------------------------------------------------------------------------------------------------------------------------------------------------------------------------------------------------------------------------------------------------------------------------------|

Das Kartenspiel

A Die Kartenspieler (Spieler) beim Skatspiel

- | | |
|-----------------------------------------------------------------------------------------------------------------------------|----------------------------------------------------------------------------------------------------------------------------|
| <ul style="list-style-type: none">1 die Vorhand2 die Mittelhand3 die Hinterhand (der Geber) | <ul style="list-style-type: none">4 der Kiebitz (Zuschauer, Beobachter, der Unbeteiligte)5 der Skat |
|-----------------------------------------------------------------------------------------------------------------------------|----------------------------------------------------------------------------------------------------------------------------|

B Die Spielkarten

- | | |
|---------------------------------------------------------------------------------------------------------------------------------------------------------------------------------------------------------------------------------------------------------------------------------------------------------------------------------------------------------------------------------------------------------------------------------------------------------------------------------------------------------------------------------------------------------------------------------------------------------------------------------------------------------------------|-------------------------------------------------------------------------------------------------------------------------------------------------------------------------------------------------------------------------------------------------------------------------------------------------------------------------------------------------------------------------------------------------------------------------------------------------------------------------------------------------------------------------------------------------------------------------------------------------------------------------------------------------------------------------------------------------------------------------------------|
| <ul style="list-style-type: none">1–8 vollständige Farbe in Rot: das As (Daus), die Zehn, der König, der Ober, der Unter (der Wenzel, der Junge, der Bube; Matador), die Neun, die Acht, die Sieben9 der Unter (Wenzel, Junge, Bube, Matador) in Eichel (der Alte)10 der Unter (Wenzel, Junge, Bube, Matador) in Grün11 der Unter (Wenzel, Junge, Bube, Matador) in Schellen12 das As (Daus) in Schellen1–12 Kartenblätter der Deutschen Karte13 das As (Daus) in Kreuz (Treff)14 der König in Kreuz (Treff)15 die Dame in Kreuz (Treff)16 der Bube in Kreuz (Treff) | <ul style="list-style-type: none">17 die Zehn in Kreuz (Treff)18 die Neun in Kreuz (Treff)19 die Acht in Kreuz (Treff)20 die Sieben in Kreuz (Treff)21 die Sechs in Kreuz (Treff)22 die Fünf in Kreuz (Treff)23 die Vier in Kreuz (Treff)24 die Drei in Kreuz (Treff)25 die Zwei in Kreuz (Treff)26 das As (Daus) in Pik (Schippen)27 das As (Daus) in Cœur (Herz)28 As (Daus) in Karo (Eckstein)13–28 Kartenblätter der Whistkarte, davon 13–20 und 26–28 Kartenblätter der gewöhnlichen Französischen Karte (Pikettkarte)29 der Joker (beim Romméspiel)30 Kartenblatt der Tarockkarte |
|---------------------------------------------------------------------------------------------------------------------------------------------------------------------------------------------------------------------------------------------------------------------------------------------------------------------------------------------------------------------------------------------------------------------------------------------------------------------------------------------------------------------------------------------------------------------------------------------------------------------------------------------------------------------|-------------------------------------------------------------------------------------------------------------------------------------------------------------------------------------------------------------------------------------------------------------------------------------------------------------------------------------------------------------------------------------------------------------------------------------------------------------------------------------------------------------------------------------------------------------------------------------------------------------------------------------------------------------------------------------------------------------------------------------|

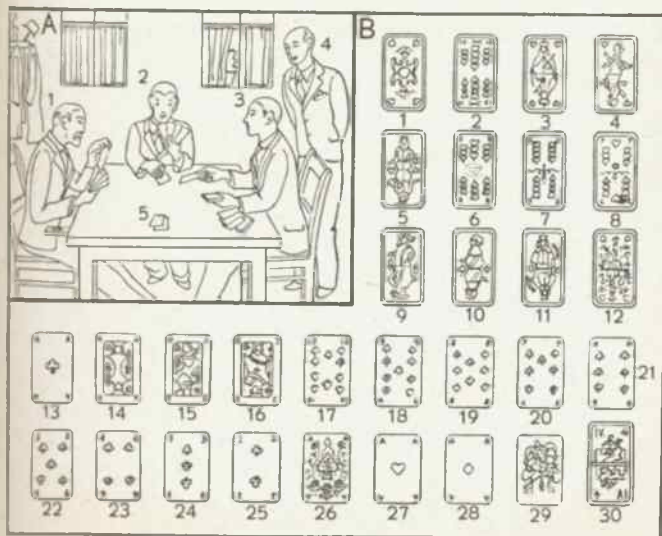
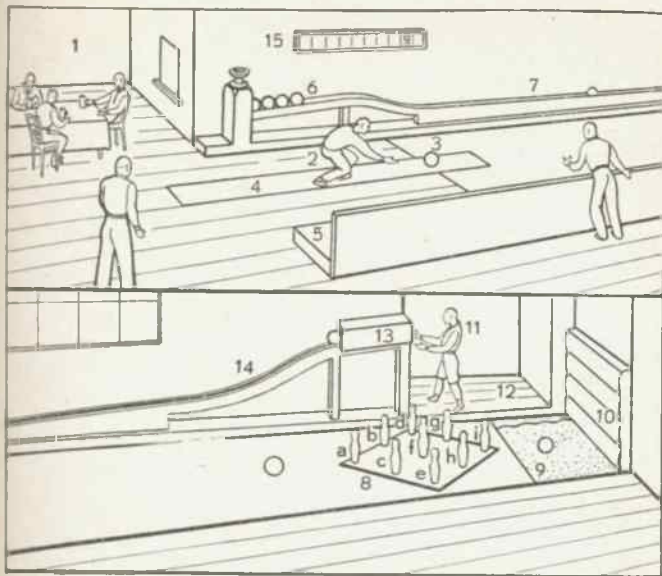

Brett- und Gesellschaftsspiele

- 1 das Schachbrett mit den Schachfiguren (Steinen)
in der Anfangsstellung (Ausgangsstellung)
- 2 der schwarze König
- 3 die schwarze Dame (Königin)
- 4 der schwarze Läufer
- 5 der schwarze Springer (das Pferd, Rössel)
- 6 der schwarze Turm
- 2–6 schwarze Figuren (Offiziere)
- 7 der schwarze Bauer
- 8 der weiße Bauer
- 9 der weiße Turm
- 10 der weiße König
- 11 die weiße Dame (Königin)
- 12 der weiße Läufer
- 13 der weiße Springer (das Pferd, Rössel)
- 9–13 weiße Figuren (Offiziere)
- 1–13 das Schachspiel
- 14 das Dambrett mit den Damsteinen in Anfangsstellung
- 15 weiße Damsteine } zugleich Spielsteine für
- 16 schwarze Damsteine } Puffspiel und Mühlespiel
- 14–16 das Damspiel (Damespiel)
- 17 das Spielbrett für das Puffspiel (Puff, Tricktrack)
- 18 das Spielbrett für das Saltaspiel (Salta) mit den
Saltasteinen in Anfangsstellung
- 19 (verschiedenfarbige) Spielfiguren für das Halma-
spiel (Halma) fstellung
- 20 das Halma mit den Spielfiguren in Anfangs-
- 21 das Spielbrett für das Mühlespiel
- 22 das Würfelspiel
- a der Würfelbecher (Knobelbecher)
- b die Würfel (Knobel)
- 23 Spielsteine (Dominosteine, Steine) für das Do-
minospiel (Domino)
- a der Pasch
- 24 Spielsteine (Mah-Jongg-Steine) für das Mah-
Jongg-Spiel (Mah-Jongg)

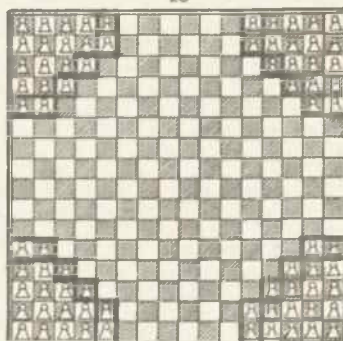
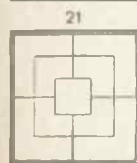
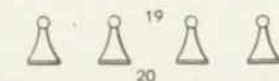
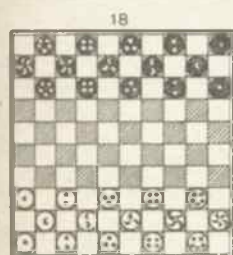
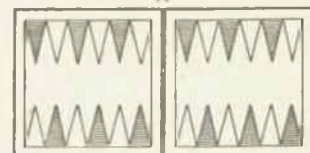
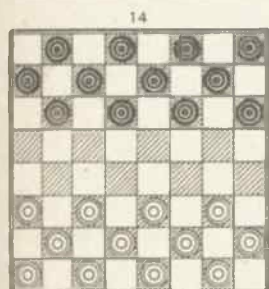
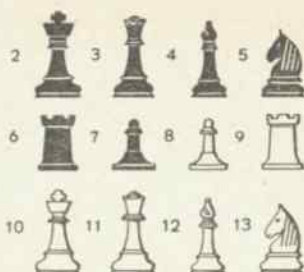

Das Roulett

A Der Spielsaal für das Glücksspiel (Hasardspiel) Roulett (Roulette)

- 1 der Spielplan (das Tableau)
- 2 die Roulettmachine (Drehscheibe)
- 3 der Bankhalter (Croupier)
- 4 die Harke (Geldharke) des Croupiers
- 5 die Spieler und die Spielerinnen

B Der Spielplan (das Tableau)

C Die Roulettmachine (Drehscheibe)

- 1 die Spielkugel (Kugel)

D Die Spielmarken (Jetons)

- 1 runde Spielmarken
 - 2 längliche Spielmarken
-

Die Lotterie

Die Ziehung bei der Klassenlotterie (Lotterie,

- 1 der Direktor (Lotteriedirektor)
- 2 der Schriftführer (Protokollführer)
- 3 der Radbediener
- 4 das Gewinnrad (das Glücksrad mit den Gewinnlosen, Gewinnen)
- 5 der Notar
- 6 das Nummernrad (das Glücksrad mit den Nummern, Losnummern)
- 7 der Kollekteurtisch (Tisch mit den Vertretern der Lotteriekollekteure)
- 8 die Barriere
- 9 die Zuschauer (Zuhörer, die Umstehenden, das Publikum)

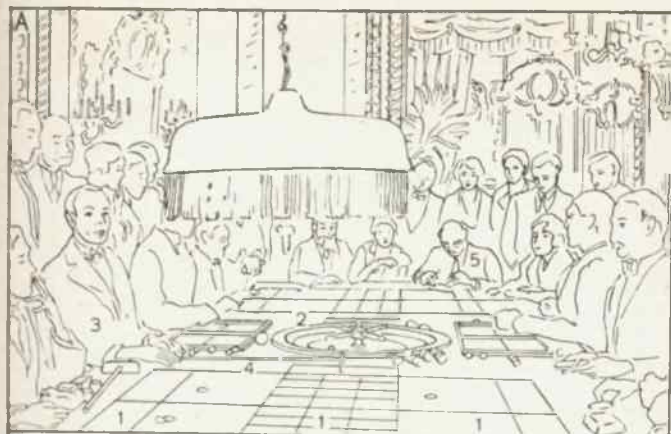

B

00	0	
1	2	3
4	5	6
7	8	9
10	11	12
13	14	15
16	17	18
19	20	21
22	23	24
25	26	27
28	29	30
31	32	33
34	35	36
37	38	39
40	41	42

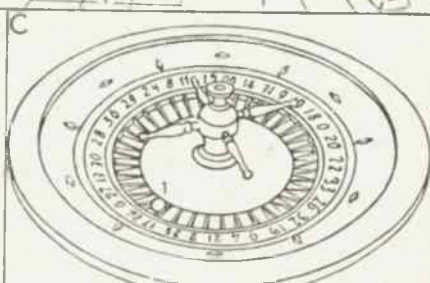

A Das „Tabakskollegium“ am Biertisch

- | | |
|-----------------------------------------------------------------------------|----------------------------------------------------|
| 1 das Wandbild (Bild) | 17 die Kerze |
| a der Nagel | a der Kerzenhalter (Leuchter) |
| b der Rahmen (Bilderrahmen) | 18 das Nuppenglas |
| c das Motiv (hier: ein Füllhorn) | a die Nuppe |
| 2 die Bank | 19 der Rauchverzehrer |
| 3 der Zigarettenraucher | 20 der Kronleuchter |
| 4 die Zigarette (das „Stäbchen“) | 21 der Pfeifenständer |
| 5 die Virginiazigarre (Virginia) | 22 der Schnupfer |
| 6 der Zigarrenraucher | 23 die Schnupftabaksdose (Tabatiere) |
| 7 die Zigarre | 24 die Prise |
| 8 der Pfeifenraucher | 25 die Zigaretzenschachtel |
| 9 der Uhner | a die Banderole (der Stempel-, Verschlussstreifen) |
| 10 der „Stiefel“ (ein Trinkgefäß) | 26 das Spirituslämpchen (zum Zigarrenanzünden) |
| 11 die Tabakspfeife (Pfeife) | 27 die Zigarrenkiste (der Zigarrenkasten) |
| 12 die Tulpe (ein Bierglas) | a die Banderole |
| 13 die Zigarettenspitze | 28 der Tabakstopf |
| 14 die Zigarrentasche | 29 die Zigarrenspitze |
| 15 der Aschenbecher (Ascher) | |
| a die Zigarrenruhe | |
| 16 der Streichholzständer (Zündholzständer, Zündholz-, Streichholzbehälter) | |

B Rauch- und Schnupfgeräte (Rauch- und Schnupftutensilien)

- | | |
|----------------------------------------------------------------------|-------------------------------------------------------------------------|
| 1 das Tabakspäckchen (mit Rauchtabak, Pfeifentabak) | c die russische Zigarette mit langem Mundstück |
| a die Banderole | 23 die Zigarettendose |
| 2 der Tschibuk | 24 der Tabaksbeutel |
| 3 der Kautabak (von dem der Priem abgeschnitten wird) | 25 die halblange Pfeife (Tiroler Pfeife, Jägerpfeife) |
| 4 der Strangtabak (Rollentabak) | 26 die Streichholzschlackpackung |
| 5 der Tabakstopf | 27 die lange Pfeife (Studentenpfeife) |
| 6 der „Uhner“ | a der Pfeifendeckel |
| 7 die Meerschamuspitze | b der Pfeifenkopf |
| 8 die kurze Pfeife (Shagpfeife) | c der Ausguß |
| 9 die Zigarrenspitze (eine Bernsteinspitze) | d das Pfeifenrohr |
| 10 die Tonpfeife (holländische Pfeife) | e die Pfeifenschnur |
| 11 die Zigarettenspitze | f die Troddel |
| 12–18 Zigarrenformen: | g der Schlauch |
| 12 die Corona | h das Mundstück |
| 13 die Keule | 28 die Schnupftabaksdose (Tabatiere) |
| 14 der Hollander | 29 die Zigaretzenschachtel |
| 15 der Torpedo (Zeppelin) | a die Banderole |
| a das Zigarrenbändchen (die der Zigarillo („Bauchbinde“)) | 30 das Feuerzeug |
| 16 der Zigarillo („Bauchbinde“) | 31 der Zigarettenlöter (zum Ausdrücken des qualmenden Zigarettenrestes) |
| 17 der Schweizer Stumpfen | 32 die Zigarrenkiste |
| 18 die Virginia mit Strohhalme | a die Banderole |
| 19 der Zigarrenschnneider (Zigarrenabschneider) | 33 das Besteck für den Pfeifenraucher |
| 20 das Zigarettenetui (die Zigarettentasche, der Zigarettenbehälter) | a der Auskratzer |
| 21 die Streichholzschachtel (Zündholzschachtel) | b der Stopfer |
| a die Streichfläche (Reibfläche) | c der Reiniger |
| 22 die Zigarette (das „Stäbchen“) | 34 der Pfeifenreiniger |
| a ohne Mundstück | 35 die Zigarrenschiere |
| b mit Mundstück | A 9, 11, B 2, 6, 8, 10, 25, 27 Tabakspfeifen (Pfeifen) |

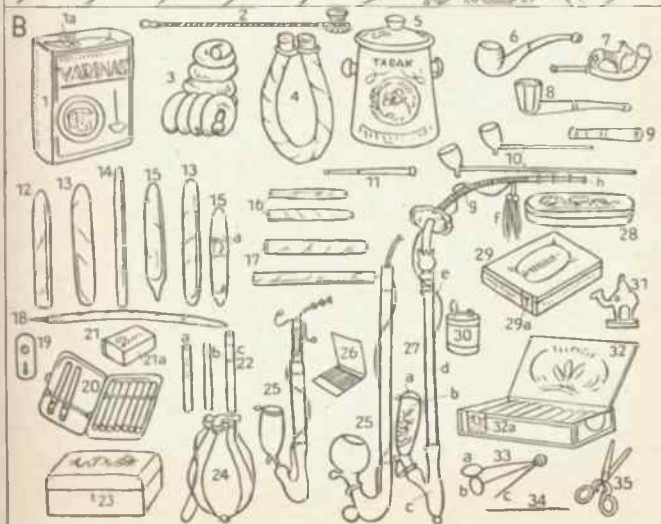

**WISSEN, FORSCHEN,
KÜNSTLERISCHES SCHAFFEN**

A Die Zahl

- | | |
|----------------------------------------------------------------------------------------------------------------------------------------------------------------------------------------------------------------------------------------------------------------------------------------------------------------------------------------------------------------------------------------|-------------------------------------------------------------------------------------------------------------------------------------------------------------------------------------------------------------------------------------------------------------------------------------------------------------------------------------------------------|
| <p>1 die (unbenannte) Zahl (eine dreistellige Zahl): a die Einerstelle, b die Zehnerstelle, c die Hunderter-
a-c die Ziffern (Stellen) stelle</p> <p>2 a die Grundzahl (Kardinalzahl), b die Ordnungszahl (Ordinalzahl)</p> <p>3 die gemischte Zahl: a die ganze Zahl, b der Bruch (die Bruchzahl, gebrochene Zahl)</p> <p>4 a gerade Zahlen, b ungerade Zahlen, c Primzahlen</p> | <p>5 die komplexe Zahl: a die reelle Zahl, b die imaginäre Zahl</p> <p>6 der echte Bruch: a der Zähler, b der Bruchstrich, c der Nenner</p> <p>7 der unechte Bruch; zugleich: der reziproke (umgekehrte) Wert des Bruches (6)</p> <p>6 u. 7 gemeine Brüche</p> <p>8 der (echte) Dezimalbruch</p> <p>9 der periodische Dezimalbruch: a die Periode</p> |
|----------------------------------------------------------------------------------------------------------------------------------------------------------------------------------------------------------------------------------------------------------------------------------------------------------------------------------------------------------------------------------------|-------------------------------------------------------------------------------------------------------------------------------------------------------------------------------------------------------------------------------------------------------------------------------------------------------------------------------------------------------|

B Die Grundrechnungsarten

- | | |
|-----------------------------------------------------------------------------------------------------------------------------------------------------------------------------------------------------------------------------------------------------------------------------------------------------------------------------------------------------------------------------------------------------------------------------------------------------------------------------------------------------------------------------------|------------------------------------------------------------------------------------------------------------------------------------------------------------------------------------------------------------------------------------------------------------------------------------------------------------------------------------------------------------------------------------------------------------------------------------------------------------------------------------------------------------------------------|
| <p>1 das Zusammenzählen (Hinzuzählen, Addieren, Summieren, die Addition): a der Summand (Posten), b das Pluszeichen (Additionszeichen; zugleich: das positive Vorzeichen), c die Summe (das Ergebnis, Resultat)</p> <p>2 das Abziehen (Wegnehmen, Vermindern, Subtrahieren, die Subtraktion): a der Minuend (die zu verminderte Zahl), b das Minuszeichen (Subtraktionszeichen; zugleich: das negative Vorzeichen), c der Subtrahend (die abzuziehende Zahl), d der Rest (Unterschied, die Differenz, das Ergebnis, Resultat)</p> | <p>3 das Vervielfachen (Malnehmen, Multiplizieren, die Multiplikation): a der Multiplikand (die Vervielfältigungs-, Grundzahl), b der Multiplikator (Vervielfältiger), a u. b die Faktoren, c das Malzeichen (Multiplikationszeichen; häufig auch: \times), d das Produkt (Ergebnis, Resultat)</p> <p>4 das Teilen (Dividieren, die Division, Teilung): a der Dividend, b das Divisionszeichen (Verhältnis-, Proportionszeichen), c der Teller (Divisor), d der Quotient (Teilwert, das Ergebnis, Resultat)</p> |
|-----------------------------------------------------------------------------------------------------------------------------------------------------------------------------------------------------------------------------------------------------------------------------------------------------------------------------------------------------------------------------------------------------------------------------------------------------------------------------------------------------------------------------------|------------------------------------------------------------------------------------------------------------------------------------------------------------------------------------------------------------------------------------------------------------------------------------------------------------------------------------------------------------------------------------------------------------------------------------------------------------------------------------------------------------------------------|

C Höhere Rechnungsarten

- | | |
|------------------------------------------------------------------------------------------------------------------------------------------------------------------------------------------------------------------------------------------------------------------------------------------------------------------------------------------------------------------------------------------------------------------------------------------------------------------------------------------------------------------------------------------------------------|-------------------------------------------------------------------------------------------------------------------------------------------------------------------------------------------------------------------------------------------------------------------------------------------------------------------------------------------------------------|
| <p>1 das Potenzieren (Erheben zur oder in die Potenz): a die Basis (Grundzahl), b der Exponent (die Hochzahl); a u. b die Potenz; c der Potenzwert</p> <p>2 das Wurzelziehen (Radizieren): a der Radikand (die Grundzahl), b der Wurzelexponent (gibt den Grad der Wurzel an), c das Wurzelzeichen; a-c die Wurzel; d der Wurzelwert, e die Quadratwurzel</p> <p>3 das Logarithmieren (Rechnen mit Logarithmen): a der Logarithmus, b die Grundzahl (Basis), c das Logarithmierzeichen, d der Numerus (Logarithmand), e die Kennziffer, f die Mantisse</p> | <p>4 die Zinsrechnung: a das Kapital (der Grundwert), b der Zinsfuß (Prozentsatz, Hundertsatz), c die Zeit, d die Zinsen (Prozente, der Zins, Gewinn), e das Prozentzeichen</p> <p>5 die Schlußrechnung (Dreisatzrechnung, Regelde tri): a der Ansatz, b die Unbekannte, c die Gleichung (Bestimmungsgleichung), d das Gleichheitszeichen, e die Lösung</p> |
|------------------------------------------------------------------------------------------------------------------------------------------------------------------------------------------------------------------------------------------------------------------------------------------------------------------------------------------------------------------------------------------------------------------------------------------------------------------------------------------------------------------------------------------------------------|-------------------------------------------------------------------------------------------------------------------------------------------------------------------------------------------------------------------------------------------------------------------------------------------------------------------------------------------------------------|

D Die höhere Mathematik

- | | |
|----------------------------------------------------------------------------------------------------------------------------------------------------------------------------------------------------|------------------------------------------------------------------------------------------------------------------------------------------------------------------------------------------------------|
| <p>1 die Reihe: a das Glied</p> <p>2 der Differentialquotient (die Ableitung, derivierte Funktion): a das Differential, b das Differentialzeichen</p> <p>3 das Integral (eine Funktion von x):</p> | <p>a die Veränderliche, b die Konstante, c das Integralzeichen, d das Differential</p> <p>4 Rechenzeichen: a unendlich, b identisch, c annähernd gleich, d ungleich, e größer als, f kleiner als</p> |
|----------------------------------------------------------------------------------------------------------------------------------------------------------------------------------------------------|------------------------------------------------------------------------------------------------------------------------------------------------------------------------------------------------------|

A

①

$$\begin{matrix} 3 & 6 & 5 \\ c & b & a \end{matrix}$$

②

$$\begin{matrix} 2 & 2. \\ a & b \end{matrix}$$

③

$$\begin{matrix} 3 \frac{1}{3} \\ a & b \end{matrix}$$

④

$$a \cdot 2, 4, 6, 8$$

$$b \cdot 1, 3, 5, 7$$

⑥

⑦

$$\begin{matrix} 3 + 2\sqrt{-1} \\ a & b \end{matrix}$$

$$c \cdot 3, 5, 7, 11$$

$$\begin{matrix} 2 \cdot 3 \\ b & c \end{matrix} \quad \frac{2}{3} \quad \frac{3}{2}$$

⑧

$$0,357$$

⑨

$$0,6666\dots = 0,\bar{6}$$

B

①

$$\begin{matrix} 3 + 2 = 5 \\ a & b & a & c \end{matrix}$$

②

$$\begin{matrix} 3 - 2 = 1 \\ a & b & c & d \end{matrix}$$

③

$$\begin{matrix} 3 \cdot 2 = 6 \\ a & c & b & d \end{matrix}$$

④

$$\begin{matrix} 6 : 2 = 3 \\ a & b & c & d \end{matrix}$$

C

①

$$\begin{matrix} b \\ 3^2 = 9 \\ a & c \end{matrix}$$

$$\begin{matrix} b \\ \sqrt[3]{3} = 2 \\ a & c \end{matrix}$$

②

$$\begin{matrix} b \\ \sqrt{3} \\ e \end{matrix}$$

③

$$\begin{matrix} b & f \\ 10 \log 3 = 0,477 \\ c & d & a \end{matrix}$$

$$\frac{\begin{matrix} a \\ 1000 \text{ RM} \end{matrix} \cdot \begin{matrix} b & e \\ 5\% \text{ Jahr} \end{matrix} \cdot \begin{matrix} c \\ 2 \text{ Jahre} \end{matrix}}{\begin{matrix} 100 \end{matrix}} = \begin{matrix} d \\ 100 \text{ RM} \end{matrix}$$

⑤

$$\begin{matrix} 2 \text{ Jahre} & 50 \text{ RM} \end{matrix}$$

$$\begin{matrix} 4 \text{ Jahre} & x \text{ RM} \\ b \end{matrix}$$

$$\begin{matrix} c & x & 50 \\ 4 & d & 2 \end{matrix}$$

$$\bullet \quad \underline{x = 100 \text{ RM}}$$

D

①

$$\begin{matrix} 2 + 4 + 6 + 8 \dots \\ a \end{matrix}$$

②

$$\begin{matrix} b \\ \frac{dx}{dy} \\ a & b \end{matrix}$$

$$\begin{matrix} c \\ \int_a^b x \cdot dx \\ b & a & d \end{matrix}$$

④

$$\begin{matrix} \infty \\ \neq \\ d \end{matrix}$$

③

≡

≈

>

<

Grundbegriffe

A Punkt, Linie, Winkel

- | | |
|----------------------------------------------------------------------------------------------------------------------------------------------------------------------------------------------------------------------------------------------------------------------------------------------------------------------------------------------------------------------------------------------------------------------------------------------------------------------------------------------------------|-----------------------------------------------------------------------------------------------------------------------------------------------------------------------------------------------------------------------------------------------------------------------------------------------------------------------------------------------------------------------------------------------------------------------------------------------------------|
| <p>1 der Punkt
2 der Schnitt (Schnittpunkt) von 2 Linien, der Scheitel (Scheitelpunkt) des Winkels 3
2 die gerade Linie (Gerade)
a die Parallele (Gleichlaufende)
b der Abstand
c die Senkrechte (Normale)
d der Schenkel des Winkels 3
3 der Winkel
a der rechte Winkel (Rechte)
b der spitze Winkel; zugleich: der Wechselwinkel zu 3
c der stumpfe Winkel
b, c schiefe Winkel
d der Gegenwinkel (gleichliegende Winkel, korrespondierende Winkel)</p> | <p>e der Scheitelwinkel
f der Nebenwinkel (Supplementwinkel)
g der Komplementwinkel (ein Ergänzungswinkel)
4 die Strecke
a der Endpunkt
5 das Strahlen-Bündel
a der Strahl
6 die krumme (gekrümmte) Linie
a ein Krümmungs-Halbmesser
b ein Krümmungs-Mittelpunkt
7 die spiegelbildliche (symmetrische) Figur
a die Symmetrieachse (Symmetrale, eine Mittellinie, Schwerlinie, Zentrale, Halbierungslinie)</p> |
|----------------------------------------------------------------------------------------------------------------------------------------------------------------------------------------------------------------------------------------------------------------------------------------------------------------------------------------------------------------------------------------------------------------------------------------------------------------------------------------------------------|-----------------------------------------------------------------------------------------------------------------------------------------------------------------------------------------------------------------------------------------------------------------------------------------------------------------------------------------------------------------------------------------------------------------------------------------------------------|

B Das Dreieck

- | | |
|--------------------------------------------------------------------------------------------------------------------------------------------------------------------|--------------------------------------------------------------------------------------------------------------------------------------------------------------|
| <p>1 das (schiefwinklige) Dreieck
a die Seite (Dreiecksseite)
b der Winkel (Dreieckswinkel)
c der Außenwinkel
d die Höhe
e die Mittellinie</p> | <p>2 das rechtwinklige Dreieck
a die Hypotenuse
b die Kathete
3 das gleichschenklige Dreieck
a die Grundlinie (Basis)
b der Schenkel</p> |
|--------------------------------------------------------------------------------------------------------------------------------------------------------------------|--------------------------------------------------------------------------------------------------------------------------------------------------------------|

C Der Kreis

- | | |
|---------------------------------------------------------------------------------------------------------------------------------------------------------------------------------------------------------------------------------------------------------------------------|---------------------------------------------------------------------------------------------------------------------------------------------------------------------------------------------------------------------------------------------------------------|
| <p>1 der Mittelpunkt (das Zentrum)
2 der Umfang (die Peripherie, Kreislinie)
3 die Tangente (Berührende)
4 die Normale (Radiale)
5 der Berührungspunkt
6 die Sekante (Schneidende)
7 die Sehne [segment]
8 der Kreisabschnitt (das Kreis-</p> | <p>9 der Kreisbogen (Bogen)
10 der Kreisausschnitt (Kreis-sektor)
11 der Halbmesser (Radius)
12 der Durchmesser (die Mittellinie, Zentrale)
13 der Kreisring (die Ringfläche)
a der konzentrische Kreis
14 der exzentrische Kreis</p> |
|---------------------------------------------------------------------------------------------------------------------------------------------------------------------------------------------------------------------------------------------------------------------------|---------------------------------------------------------------------------------------------------------------------------------------------------------------------------------------------------------------------------------------------------------------|

D Die Teilung (nach dem Goldenen Schnitt)

E Das (kartesische) Koordinatensystem

- | | |
|-------------------------------------------------------------------------------------------------------------------------------------------------------------|-------------------------------------------------------------------------------------------------------|
| <p>1 das Achsenkreuz (die Nulllinien, Koordinatenachsen)
a die Abszissenachse
b die Ordinatenachse
c der Nullpunkt (Ursprung, Anfangspunkt)</p> | <p>2 die Kurve
a der Kurvenpunkt
b die Abszisse
c die Ordinate
bc die Koordinaten</p> |
|-------------------------------------------------------------------------------------------------------------------------------------------------------------|-------------------------------------------------------------------------------------------------------|

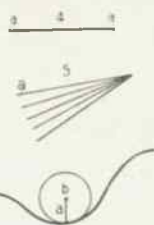
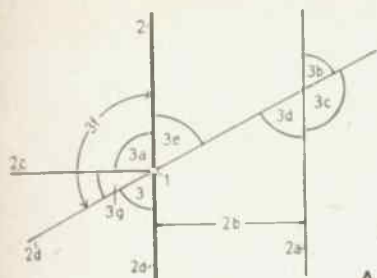

A

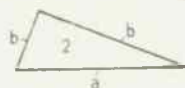
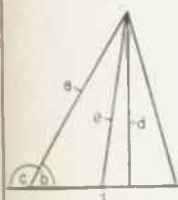

B

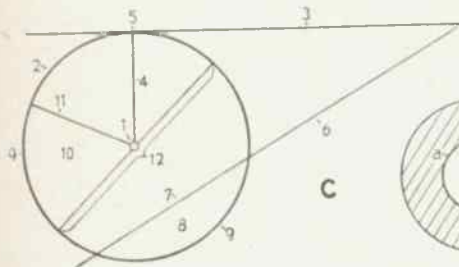
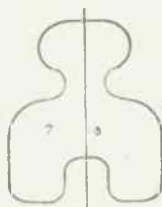

C



D

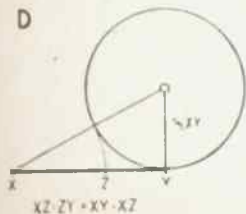

E

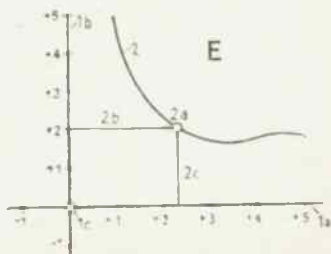

A Ebene Kurven und Figuren (zweiter Dimension)

- | | |
|--------------------------------------------------------------------------------------------------------------------------------------------------------------------------------------------------------------------------------------------------------------------------------------------------------------------------------------------------------------------------------------------------------------------------------------------------------------------------|--------------------------------------------------------------------------------------------------------------------------------------------------------------------------------------------------------------------------------------------------------------------------------------------------------------------------------------------------------------|
| <p>1 der Kegelschnitt
 a die Ellipse (ähnlich: das Oval und das Eirund)
 b die Parabel
 c die Hyperbel
 d der Brennpunkt
 e der Scheitel
 f die Asymptote (Näherungslinie)</p> <p>2 die Schlangenlinie</p> <p>3 die Wellenlinie (eine Sinuslinie)</p> <p>4 die Zickzacklinie (eine gebrochene Linie) ¶rale)</p> <p>5 die Schneckenlinie (Spi-</p> <p>6 der Halbkreis</p> <p>7 die Schleife ¶Rollkurve)</p> <p>8 die Radlinie (Zykloide; eine</p> | <p>9 das Viereck
 a das Quadrat
 b das Rechteck (Ob- long[um], Orthogon)
 c der Rhombus (die Raute)
 d das Rhomboid
 a—d Parallelogramme
 e das Trapez
 f das Deltoid
 g das unregelmäßige Viereck
 h die Diagonale</p> <p>10 das Vieleck (Polygon)
 a das gleichseitige Vi- eck (das Isogon)
 b der Umkreis</p> |
|--------------------------------------------------------------------------------------------------------------------------------------------------------------------------------------------------------------------------------------------------------------------------------------------------------------------------------------------------------------------------------------------------------------------------------------------------------------------------|--------------------------------------------------------------------------------------------------------------------------------------------------------------------------------------------------------------------------------------------------------------------------------------------------------------------------------------------------------------|

B Räumliche Kurven und Körper (dritter Dimension)

- | | |
|------------------------------------------------------------------------------------------------------------------------------------------------------------------------------------------------------------------------------------------------------------------------------------------------------------------------------------------------------------------------------------------|-------------------------------------------------------------------------------------------------------------------------------------------------------------------------------------------------------------------------------------------------------------------------------------------------------------------------------------------------------------------------------------------------------------------------|
| <p>1 die Schraubenlinie</p> <p>2 das Prisma
 a der Würfel
 b das Rechkant (recht- winklige Parallelepipe- don, der Qnader, recht- winklige Parallelfäch- ner)
 c das (dreiseitige) Prisma
 d die Ecke
 e die Kante
 f die Fläche</p> <p>3 die Pyramide
 a der Pyramidenstumpf</p> <p>4 der Zylinder (die Walze)
 a der Mantel
 b die Mantellinie</p> | <p>c die Grundfläche (Stirn- fläche)</p> <p>5 der Kegel
 a die Grundfläche (die Basis)
 b der Kegelstumpf</p> <p>6 die Kugel
 a der Kugelabschnitt (Ab- schnitt, Segment; krum- mer Teil der Oberfläche: die Kappe, Haube, Mütze, Kalotte)
 b die Kugelschicht (Schicht, Zonenkörper; krummer Teil der Ober- fläche: Kugelzone, Zone)
 c der Großkreis (Haupt-
 d die Schnittfläche ¶kreis)</p> |
|------------------------------------------------------------------------------------------------------------------------------------------------------------------------------------------------------------------------------------------------------------------------------------------------------------------------------------------------------------------------------------------|-------------------------------------------------------------------------------------------------------------------------------------------------------------------------------------------------------------------------------------------------------------------------------------------------------------------------------------------------------------------------------------------------------------------------|

A

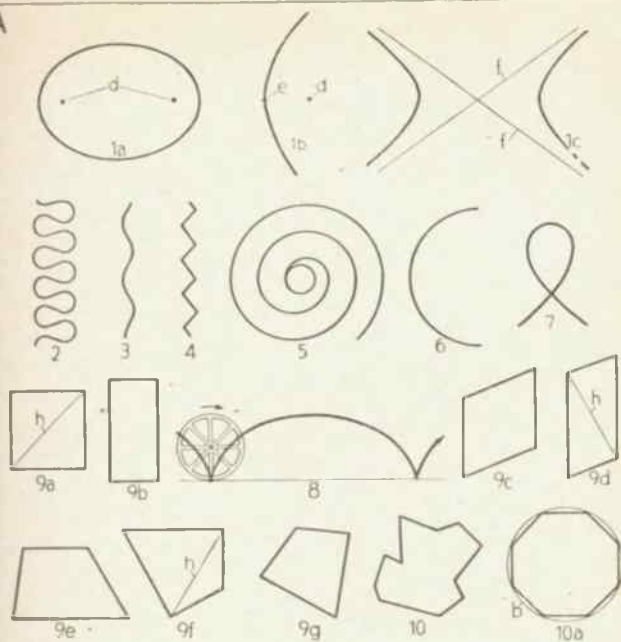

B

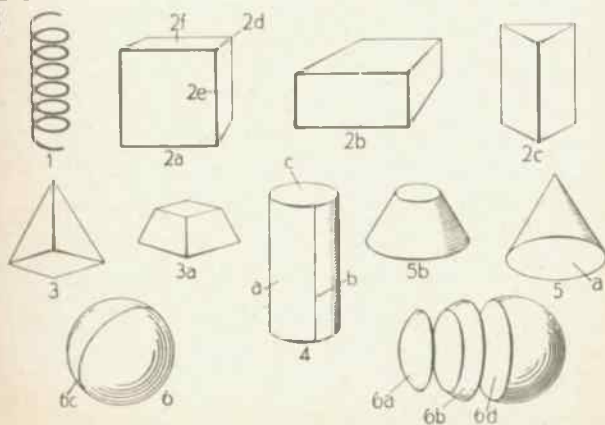

- 1 punktiert (gepunktelt)
- 2 gestrichelt
- 3 strichpunktiert
- 4 liniert (liniiert)
- 5 schraffiert (geschrafft)
- 6 gestreift
- 7 gewürfelt (kariert)
- 8 getupft
- 9 gesprenkelt (gefleckt)
- 10 gemasert
- 11 getigert
- 12 gewässert (geflammt, moiriert)
- 1–12 Musterbezeichnungen
- 13 gezackt (gesägt)
- 14 gezähnt (gezahnt)
- 15 gekerbt
- 13–15 Randbezeichnungen
- 16 gekräuselt
- 17 getäfelt
- 18 genarbt
- 19 gerieft (geriefelt, geriffelt, gerillt)
- 20 gefältelt (plissiert)
- 21 gerippt
- 22 gerändelt
- a diagonal gerändelt
- 23 doppelt gerändelt (kordiert, kreuzgerändelt; Fischhaut)
- 24 gewellt
- 16–24 Oberflächenbezeichnungen



1



2



3



4



5



6



7



8



9



10



11



12

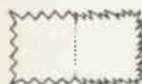

13



14

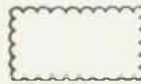

15



16



17



18



19



20



21



22



23



24

Physikalische Lehrmittel (physikalische Schulgeräte, Apparate)

- 1 das Gerät zur (Farb-)Zerlegung (Dispersion) des Lichtes, zur Erzeugung des Spektrums: **a** die Spaltöffnung (der Spalt), **b** das Prisma, **c** das Farbenband (Spektrum), **d** der Strahlengang
 - 2 die optische Bank (hier: das Bunsensche Fettfleckphotometer): **a** die Bank mit Maßstab **b**, **c** der Rahmen mit dem durchscheinenden Papier, darauf der Fettfleck **d**, **e** die Kerze (Normalkerze), **f** die hinsichtlich ihrer Lichtstärke zu messende elektrische Lampe
 - 3 die Lippenpfeife (eine gedackte Pfeife): **a** der Fuß, **b** der Spalt, **c** die Lippe, **d** das Resonanzrohr, **e** der verschiebbare Stöpsel zur Änderung der Tonhöhe
 - 4 die Zungenpfeife: **a** der Fuß, **b** die Luftkammer, **c** die Kehle, **d** die Zunge, **e** eine Glasplatte als Seitenwand, **f** der Schallbecher [bundenen] Röhren
 - 5 die kommunizierenden (vor-
 - 6 das Gerät zur Darstellung der Kapillarität (der Anziehungskraft im Haarröhrchen)
 - 7 die Kolbenluftpumpe: **a** das Getriebe mit Zahnrad, und Zahnstange zur Bewegung des Kolbens im Stiefel **b**, **c** der Hahn (ein Dreiweghahn), **d** der Rezipiententeller (Teller), **e** der Rezipient (eine Glasglocke)
 - 8 die Magnethadel: **a** das Stativ, **b** die Nadel mit Hütchen (Pinne)
 - 9 das Vertikalgalvanometer (ein Zeigergalvanoskop) zur Stromstärkemessung: **a** die Polklemme, **b** die Wicklung, **c** der drehbare Magnetstab, **d** der Zeiger, **e** die Skala
 - 10 der Elektrophor: **a** der Metallteller, **b** der Harzkuchen (Scheibe aus einem Harz-Wachsgemisch), **c** der Deckel aus Metall, **d** der isolierende Handgriff aus Harzgummi, **e** der Fuchsschwanz zum Reiben (Peitschen) des Harzkuchens
 - 11 das Blättchenelektroskop: **a** die Glasflasche, **b** der Metallstab mit Kugel, **c** der Stopfen, **d** das Aluminiumblättchen (die Blättchen „divergieren“)
 - 12 der Induktionsapparat (der Funkeninduktor, ein Transformator): **a** die Polklemme, **b** der Wagnersche Hammer (ein Stromunterbrecher), **c** die Stellschraube des Hammers, **d** der Eisenkern (Weicheisenkern), **e** die Sekundärspule (mit Wachs umhüllt), **f** die Primärspule, **g** die Elektrode (der Pol), **h** die Funkenstrecke
 - 13 die Leidener Flasche: **a** der äußere Stanniol-(Metall-)Belag, **b** der innere Belag, **c** die isolierende Glasflasche (ein Dielektrikum), **d** der Zuführungsstab mit Kugel, **e** der Entlader
 - 14 die Geißlersche Röhre: **a** die Elektrode, **b** der luftverdünnte oder mit einem Gas erfüllte Raum, **c** die fluoreszierende Flüssigkeit
 - 15 die (Holtzsche) Influenzmaschine (Winshurstmaschine): **a** der Antrieb, **b** zwei gegeneinander unlaufende Hartgummischeiben, **c** der Stanniolbelag, **d** der Saugkamm, **e** die Leidener Flasche, **f** der Ausgleicher mit Metallpinsel, **g** der Entlader
 - 16 die Reibungselektriermaschine (Scheibenelektriermaschine): **a** die Glasscheibe, **b** das Reibzeug, **c** der Seidenlappen, **d** der Saugkamm, **e** der Konduktor
- 1 und 2 Apparate zur Optik (Lichtlehre), 3 und 4 zur Akustik (Schalllehre), 5–7 zur Mechanik, 8 zum Magnetismus, 9–16 zur Elektrizitätslehre

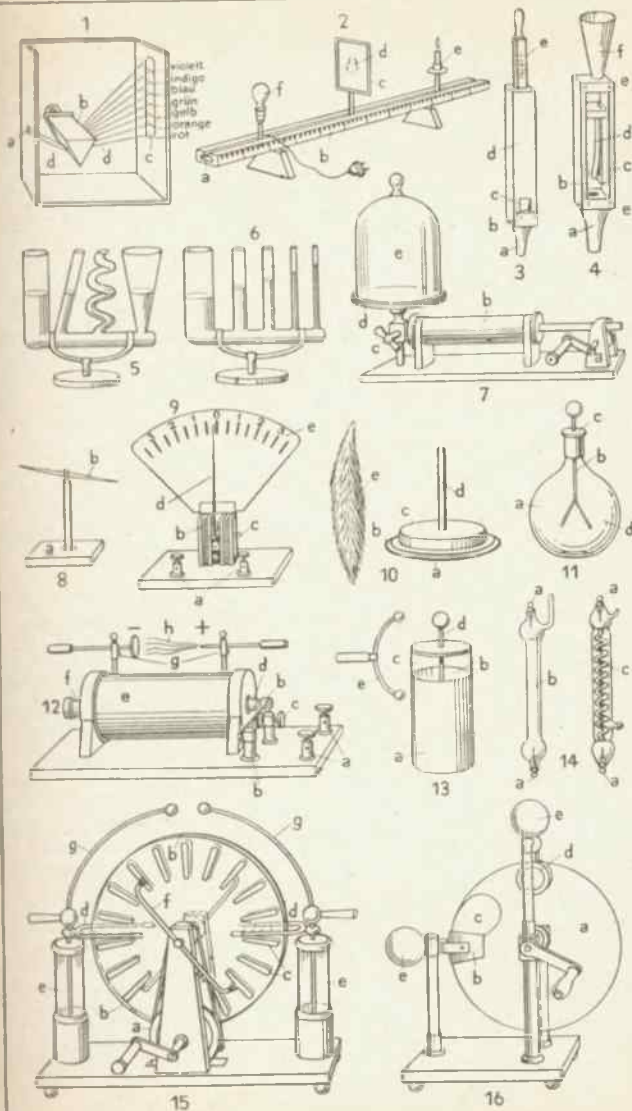

Tier- und Pflanzensammler

A Beim Sammeln

- | | |
|--------------------------------------------------------------------------------------|---------------------------------------------------------------------|
| 1 der Wasserflohfangen
(Fischfuttersammler) | 5 das Schilf |
| a der Kächer | 6 das Rohr (der Rohrkoben) |
| b das Sammelgefäß | 7 das Pfeilkraut |
| 2 der Planktonforscher (Hydrobiolog) beim Plankton- | 8 die Wasserrose |
| a das Planktonnetz fang | 9 der Teich |
| 3 der Pflanzensammler (Botaniker, Florist) | 10 das Ufer (der Teichrand) |
| a die Botanisiertrommel
(Sammeltrommel) | 11 die Wiese |
| 4 der Insekten-sammler: a das
Schmetterlingsnetz, b der
Schmetterling (Falter) | 12 die Exkursion (eine
Gruppe von Sammlern
auf dem Streifzug) |
| | 13 das Feld |
| | 14 das Feldgehölz (Gehölz) |
| | 15 die Binsen |

B Geräte für die Sammeltätigkeit

- | | |
|------------------------------------------------|-------------------------------------------------------|
| 1 der Pflanzenstecher | 8 das Spannbrett |
| 2 die Gitterpresse (Pflanzen- | a der gespießte (genadelte) Schmetterling |
| presse) | b der Papierstreifen (zum
Spannen der Flügel) |
| 3 die Sammelmappe (das
Herbarium, Herbar) | c die Rinne mit Kork-
oder Torfstreifen |
| 4 ein Herbarblatt | d die Insektennadel |
| a das Schildchen (Etikett) | 9 die Präpariernadel |
| b die aufgeklebte, getrock- | 10 die Pinzette |
| nete und gepreßte Pflanze | 11 die Lupe (Stativlupe) |
| 5 das Schmetterlingsnetz | 12 die Torfplatte mit ge- |
| a der Bügel | spießten (genadelten),
präparierten Insekten |
| b das Netz | 13 das Abtöten (Konservie- |
| c die Zwinge | ren) von Planktontieren |
| d der Stock | a das Sammelglas |
| 6 das Tötungsglas | b die Flasche mit For- |
| a das Glas | malin oder Alkohol
(zum Konservieren) |
| b der Stopfen (Korkstop- | c zu Boden gesunkene,
tote Organismen |
| fen) | 14 der Ständer mit Sammel- |
| c der Bodenbelag (aus
Gips mit Zyankali) | 15 Planktonnetze lgläschen |
| d der getötete Falter | a der Eimer (Becher) |
| 7 die Tötungsflasche | b der Verschlußbahn |
| a die Glasflasche ffen | c die (wasserdurchlässige)
Seidengaze (Müllergaze) |
| b der (durchbohrte) Stop- | |
| c das Glasröhrchen zum
Eintropfen von Äther | |
| d das Schwämmchen | |
| e der getötete Käfer | |

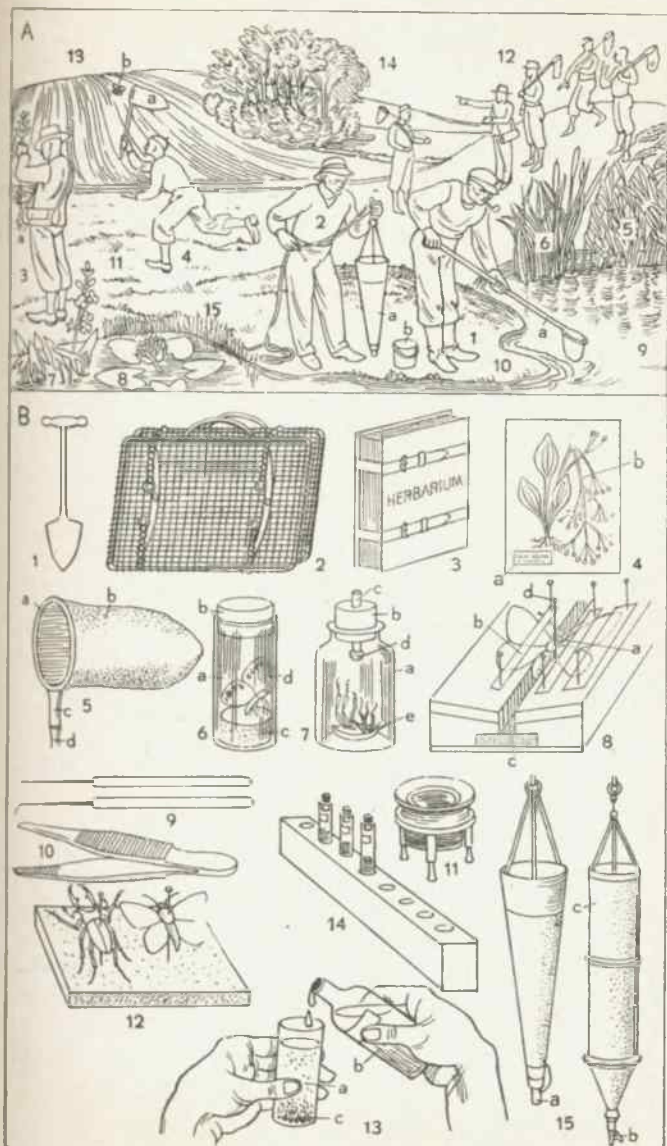

- 1 altägyptische Hieroglyphen (Bilderschrift)
- 2 assyrisch-babylonische Keilschriftzeichen
- 3 hebräische Schrift
- 4 griechische Schrift
- 5 Runen
- 6 russische Schrift
- 7 arabische Schrift
- 8 chinesische Schrift
- 9 lateinische Schreibschrift
- 10 deutsche Schreibschrift (Kurrentschrift)
 - a der Haarstrich
 - b der Grundstrich
 - c die Schleife
- 11 lateinische Druckschrift (Antiqua, Altschrift)
- 12 lateinische Druckschrift (Kursiv)
- 13 deutsche Druckschrift (Fraktur, gebrochene Schrift, Bruchschrift)
- 14 Rundschrift Sütterlin
- 15 deutsche Schrift nach Sütterlin
- 16 lateinische Schrift nach Sütterlin
- 17 Kurzschrift (Stenographie)
- 18 Schreibmaschinenschrift
- 19 eigenhändige Schrift (Unterschrift, das Autogramm, Autograph, der Namenszug, die Signatur)
 - a der Schnörkel
- 20 das Monogramm (der Namenszug)
- 21 der große Anfangsbuchstabe (die Initiale) „K“
- 22 kleiner deutscher Buchstabe (Minuskel)
- 23 kleiner lateinischer Buchstabe (Minuskel)
- 24 großer deutscher Buchstabe (Majuskel)
- 25 großer lateinischer Buchstabe (Majuskel)
- 26 die Buchstaben des kleinen deutschen Abecés (des Abc, des Alphabets)
 - a der I-Punkt
 - b der U-Bogen
- 27 der Akut
- 28 der Gravis
- 29 das Dehnungszeichen (der Zirkumflex)
 - 27–29 die Tonzeichen (die Akzente)
- 30 der Punkt
- 31 der Beistrich (das Komma)
- 32 der Strichpunkt (das Semikolon)
- 33 der Doppelpunkt (das Kolon)
- 34 das Fragezeichen
- 35 das Ausrufzeichen (Ausrufungszeichen)
- 36 der Gedankenstrich
- 37 die Klammern (die Parenthese)
- 38 das Anführzeichen (Anführungszeichen, die Gänsefüßchen)
 - 30–38 die Satzzeichen (die Interpunktionszeichen)
- 39 das Paragraphenzeichen



1



2

וואס

3

α β γ

4

P F R <

5

Уже за

6

أفد

7

卿

8

und

9

a u c
b

10

Lexikon

11

Lexikon

12

Lexikon

13

und

14

Onschrift

15

Schrift

16

und

17

Lexikon

18

19

19a

22 or a 23

24 Ol A 25

A 20



21

26 { a b c d e f g h i j k l m
n o p q r s t u v w x y z

27 28 29 30 31 32 33 34 35 36 37 38 39

A Das aufgeschlagene Buch

- | | |
|-----------------------------------------------|--------------------------------------------------|
| 1 die Einbanddecke (der Buchdeckel) | 13 die Spalte (Kolumne) mit der Spaltenziffer |
| 2 die Ecke (Buchecke) | 14 der Kolumnentitel |
| 3 der Rücken (Buchrücken) | 15 die Kopfleiste |
| 4 das Kapitalband (Kapital) | 16 der verzierte Anfangsbuchstabe (die Initiale) |
| 5 das Vorsatzpapier | 17 das Zierbildchen (die Vignette) |
| 6 der Schnitt | 18 der abgekürzte Buchtitel (die Norm) |
| 7 der Falz (der Bundsteg) | 19 die Bogenziffer mit dem Sternchen |
| 8 der Papierrand (Rand) | 20 das Lesezeichen |
| 9 a b c d der Satzspiegel (links zweispaltig) | 21 das (lose) Lesezeichen |
| 10 der Vorschlag | |
| 11 die Fußnote (die Anmerkung) | |
| 12 die Seitenzahl | |

B Der Buchtitel

- | | |
|----------------------------------------------|----------------------------------------|
| 1 das (eigentliche) Titelblatt (die Titelei) | 3 das Eselsohr (umgeknickte Blattecke) |
| 2 der Schmutztitel | |

C Der Buchrücken

- | | |
|-----------------------------|------------------|
| 1 das Rückenschild (Schild) | 3 die Bandnummer |
| 2 die Rückenverzierung | |

D Das Verlegerzeichen (Signet)

E Das Bücherzeichen, Bucheignerzeichen, das Exlibris (nach H. Thoma)

F Die Zeitung

- | | |
|-------------------------------------|-----------------------------------------------------------|
| 1 der Kopf | ton, unterm Strich, Unterhaltungsteil) |
| 2 die Schlagzeile | 6 die Familiennachricht |
| 3 der Leitartikel | 7 die Anzeige (Zeitungsanzeige, das Inserat, die Annonce) |
| 4 die Sportmeldung (Sportnachricht) | |
| 5 die Theaternotiz (im Feuille- | |

G Der Satz

- | | |
|---------------|-----------------|
| 1 der Ausgang | 3 die Sperrung |
| 2 der Einzug | 4 der Fettdruck |

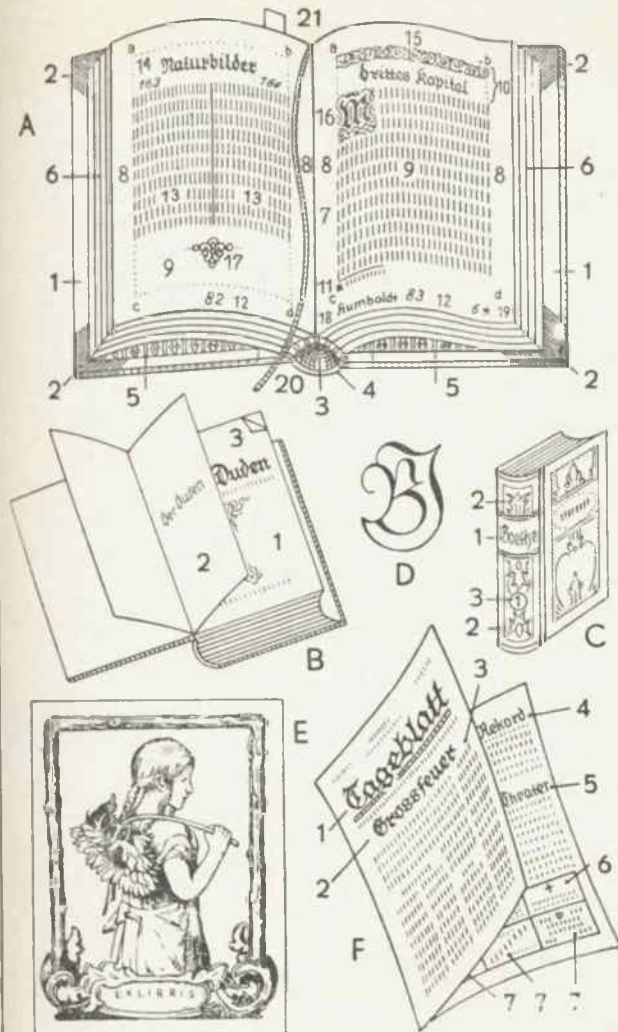

und das abgeleitete Gesetz ³ _____

2 Zur Prüfung der **Urteilsfähigkeit** ⁴ kann vom Prüfling die Beantwortung von Fragen allgemeiner Art verlangt werden. **G**

Bild A

- | | |
|------------------------------------------------------------------------------------------------------------------------------------------------------------------------------------------------------------------------------------------------------------------------------------------------------------------------------------------------------------------------------------------------------------------------------------------------------------------------------------------------------------------------------------|------------------------------------------------------------------------------------------------------------------------------------------------------------------------------------------------------------------------------------------------------------------------------------------------------------------------------------------------------------------------------------------------------------------------------------|
| <p>1 die fette Sau (das fette Schwein)
dagegen:</p> <p>2 das magere (dürre, abgetriebene) Pferd (der Klepper, Gaul, die Schindmähre, Mähre, das Schindluder)</p> <p>3 der schlaffe (lose) Zügel
dagegen:</p> <p>11 die straffe Wascheleine</p> <p>4 der stumpfe Pfosten
dagegen:</p> <p>5 die spitze Zaunlatte</p> <p>6 der dicke (beleibte, korpolente) Mann
dagegen:</p> <p>7 der dünne (hagere, dürre, magere) Mann</p> <p>8 die schlanke Frau
dagegen: f Figur</p> <p>13 die Waschfrau mit voller</p> | <p>6a das runde (volle, feiste) Gesicht
dagegen:</p> <p>7a das eckige (schmale, hagere, magere, dünne, eingefallene) Gesicht</p> <p>9 die trockene Wäsche (Trockenwäsche)
dagegen:</p> <p>14 die nasse Wäsche (Naßwäsche)</p> <p>10 der gerade Wäschepfahl
dagegen:</p> <p>12 die schiefe (schräge) Wäschestütze, der schiefe (schräge) Stichel</p> <p>15 die große Henne
dagegen:</p> <p>16 das kleine Kücken</p> |
|------------------------------------------------------------------------------------------------------------------------------------------------------------------------------------------------------------------------------------------------------------------------------------------------------------------------------------------------------------------------------------------------------------------------------------------------------------------------------------------------------------------------------------|------------------------------------------------------------------------------------------------------------------------------------------------------------------------------------------------------------------------------------------------------------------------------------------------------------------------------------------------------------------------------------------------------------------------------------|

Bild B

- | | |
|-------------------------------------------------------------------------------------------------------------------------------------------|-------------------------------------------------------------------------------------------------------------------------------------------------------|
| <p>1 das weite Gitter
dagegen:</p> <p>5 das enge Gitter</p> <p>2 die rauhe Tierhaut
dagegen:</p> <p>6 die glatte Gesichtshaut</p> | <p>3 die niedrige Einfassung
dagegen:</p> <p>4 der hohe Zaun</p> <p>7 das stumpfe Holzschwert
dagegen:</p> <p>8 das scharfe Taschenmesser</p> |
|-------------------------------------------------------------------------------------------------------------------------------------------|-------------------------------------------------------------------------------------------------------------------------------------------------------|

Bild C

- | | |
|-------------------------------------------------------------------------------------------------------------------------------------------------------------------------------------------------------------------------------------------------------------------------------------------------------------------------------------------------------------------------------------------------------------------------------------------------------------------|-------------------------------------------------------------------------------------------------------------------------------------------------------------------------------------------------------------------------------------------------------------------------------------------------------------------------------------------------------------------------------------|
| <p>1 der schmale Streifen
dagegen:</p> <p>2 die breite Kante</p> <p>3 das gerade Tischbein
dagegen:</p> <p>5 das krumme (gebogene, geschweifte) Tischbein</p> <p>4 die geschlossene Tür
dagegen:</p> <p>8 das offene Fenster</p> <p>6 der große Mann
dagegen:</p> <p>7 der kleine Knabe (der Dreikäsehoch, Knirps)</p> <p>6a die lange Hose
dagegen:</p> <p>7a die kurze Hose</p> <p>9 die senkrechte (lotrechte) Seitenwand
dagegen:</p> | <p>10 das waagrechte (waagerechte, horizontale) Bücherbrett</p> <p>11 das dicke Buch, der starke Band
dagegen:</p> <p>16 das dünne Buch, der schwache (dünne) Band</p> <p>12 der flache Teller
dagegen:</p> <p>15 die tiefe Schüssel</p> <p>13 das leere Glas
dagegen:</p> <p>14 das volle Glas</p> <p>17 die schwarze Kugel
dagegen:</p> <p>18 die weiße Kugel</p> |
|-------------------------------------------------------------------------------------------------------------------------------------------------------------------------------------------------------------------------------------------------------------------------------------------------------------------------------------------------------------------------------------------------------------------------------------------------------------------|-------------------------------------------------------------------------------------------------------------------------------------------------------------------------------------------------------------------------------------------------------------------------------------------------------------------------------------------------------------------------------------|

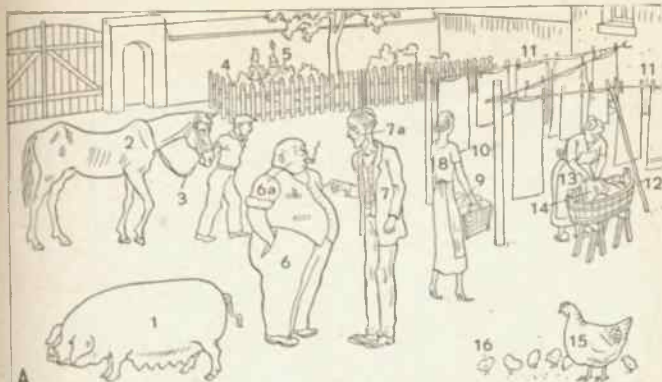

Lage und Richtung

Bild A

aufwärts — abwärts; dazwischen: das Dampfschiff 25 fährt aufwärts (flußauf, flußaufwärts; stromauf, stromaufwärts); das Floß 29 treibt abwärts (flußab, flußabwärts; stromab, stromabwärts).

Das Fährboot 26 setzt dazwischen über.

da: vgl. hier — da (dort)

dabei, daneben: das Haus 11; dabei (daneben) der Baum 12.

daran: der Kraftwagen 2; daran das Schild 2b.

darauf: das Floß 29; darauf der Flößer 28 und der Hund 30. — Der Kraftwagen 2; darauf das Gepäck 2c.

darüber: der Fluß 19; darüber führt die Brücke 22. — Die Brücke 22; darüber führt der Wagen 23.

dazwischen: vgl. aufwärts — abwärts, links — rechts, oben — unten.

diesseits — jenseits; hüben — drüben: der Fluß 19, der Wagenführer 2a. Von 2a aus gesehen ist in bezug auf den Fluß 19 der Kraftwagen 2 diesseits (hüben), der Eisenbahnzug 27 fährt jenseits (drüben). (Umgekehrt von der Bahn aus gesehen.)

dort: vgl. hier — da (dort).

drinnen — draußen: s. innen — außen.

heran: das Fährboot 26 fährt an den Landungssteg 5 heran.

herum: die Ziege 4 läuft um den Pfahl 3 herum.

hier — da (dort): hier der Kraftwagen 2, da (dort) die Ruine 20.

hinan (hinauf) — hinab: von der Straße 1 führt der Weg 17 hinan (hinauf). Von dem Weg 15 führt der Weg 17 hinab.

hindurch: der Brückenbogen 22a; das Boot 24 führt hindurch.

hüben — drüben: vgl. diesseits — jenseits.

innen — außen; drinnen — draußen: der Wagenführer 2a ist innen (drinnen), das Gepäck 2c ist außen (draußen).

innerhalb — außerhalb: der Zaun 10; das Haus 11 steht innerhalb, die Kinder 9a und 9b spielen außerhalb.

links — rechts; dazwischen: 6—8 links der Mann 6, rechts die Frau 8, dazwischen das Kind 7.

oben — unten; dazwischen: das Paar 16 steht oben, der Wanderer 13 ist unten, der Felsblock 14 ist dazwischen.

oberhalb — unterhalb: die Brücke 22; oberhalb die Insel 21, unterhalb das Dampfschiff 25.

vorn — hinten: das Floß 29; vorn der Hund 30, hinten der Flößer 28.

vorwärts — rückwärts; seitwärts: vorwärts erblickt der Wanderer 13 die Stadt 18, rückwärts den Kraftwagen 2, seitwärts das Haus 11.

Bild B

darauf: die Auslage 7; darauf die Fleischwaren 8.

darin: der Korb 14; darin die Einkäufe a.

darüber (hierüber): die Tür 4; darüber (hierüber) das Namenschild 5.

darunter (hierunter): das Fenster 10; darunter das Kellerfenster 9.

davor — dahinter: die Gartenmauer 15; davor das Dienstmädchen 13, dahinter der Baum 16.

hinab, herab: vgl. hinunter, herunter.

hinauf, herauf: das Mädchen 12 sieht hinauf. Von der Frau 11 aus gesehen: das Mädchen 12 sieht herauf.

hinaus, heraus: der Fleischer 6 sieht hinaus. Vom Schutzmann 1 aus gesehen: der Fleischer 6 sieht heraus.

hinein, herein: der Mann 3 geht hinein. Vom Fleischer 6 aus gesehen: der Mann 3 kommt herein.

hinüber, herüber: die Frau 2 geht hinüber. Vom Schutzmann 1 aus gesehen: die Frau 2 kommt herüber.

hinunter (hinab), herunter (herab): die Frau 11 sieht hinunter (hinab). Vom Mädchen 12 aus gesehen: die Frau 11 sieht herunter (herab).

Ägyptische Kunst und Kultur

A Die Pyramidenanlage

- 1 die Pyramide (ein Grabmal)
- 2 der Pyramidenhof
- 3 der Totentempel
 - a der Säulenhof
- 4 der Gang zur Pyramide
- 5 der Taltempel
- 6 der Pylon (der Tempelturm)
 - a der Fahnenmast (Flaggenmast)
- 7 der Obelisk (ein sich verjüngender Pfeiler)
- 8 der (kleine) Sphinx (ein Schmuckstück)
- 9 die Stufenpyramide
- 10 der (große) Sphinx (in der griechischen Sage: die Sphinx; ein Königsdenkmal)

B Durchschnitt durch eine Pyramide

- 1 der Luftgang
- 2 die Königskammer
- 3 die Königinkammer
- 4 der Schacht
- 5 die Grabkammer
- 6 der Zugang
- 7 die Ziegel

C Die Mumien

- 1 die Mumie
- 2 die Totenmaske (meist aus Goldblech)
- 3 die Binden (zum Einwickeln des balsamierten Körpers)
- 4 das Mumienporträt (auf Holz gemalt)
- 5 der Mumiensarkophag aus Kalkstein
 - a die Sonnenscheibe
- 6 der Kastensarkophag
 - a der Sargkasten
 - b der Sargdeckel

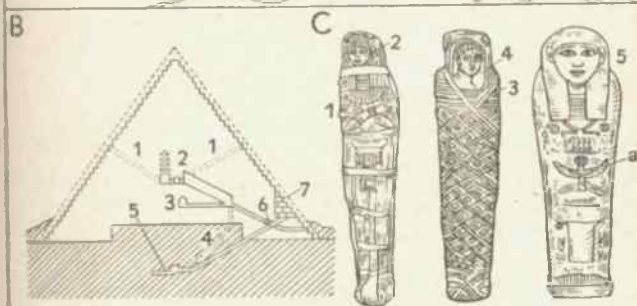
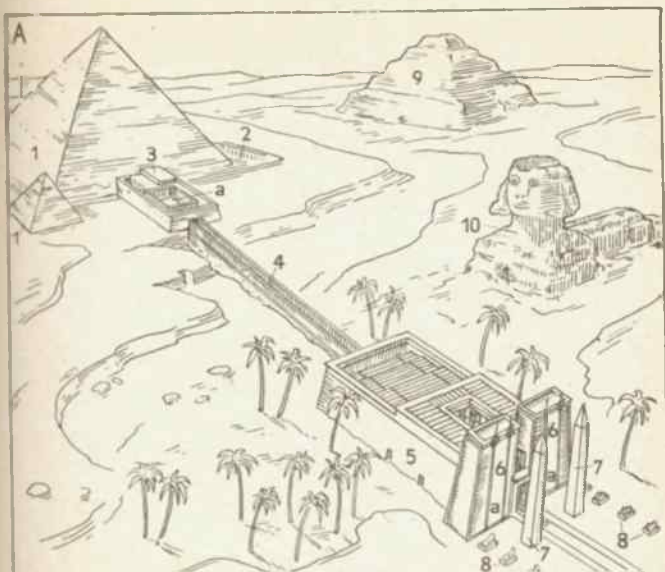

A Der Rundtempel

- | | |
|---------------------------------|----------------------------|
| 1 das Tempeldach | 3 die Tempeltür |
| 2 der Säulengang (das Peristyl) | 4 der Unterbau (die Basis) |

B Die Akropolis (die Hochstadt)

- | | |
|-----------------------------------------|----------------------------------------------------------|
| 1 der Haupttempel | 6 der Torso (Bruchstück eines Standbildes) |
| a der Unterbau (die Basis) | 7 der Sockel |
| b der Säulengang (der Peripteros) | 8 die Tempelmauer (Umfassungsmauer des heiligen Bezirks) |
| c der Giebel mit dem Giebelfeld | 9 der Stützpfeiler |
| d das Tempeldach | 10 die Propyläen (Vorhalle) |
| e das Akroterion (die Sockelplatte) | 11 der Vorhof |
| 2 die Herme | 12 die Freitreppe |
| 3 die Stele (ein Grabmal) | 13 das Theatron (Theater) |
| 4 die Ruine eines Tempels | a die Orchestra (die Bühne) |
| a die Cella (der Innenraum des Tempels) | b der Opferstein (Opfaltar, die Thymele) |
| b der Pronaos (Vortempel) | c die Skenē (das Bühnengebäude) |
| c der Säulnstumpf | d die Sitzstufen |
| 5 das Standbild (die Bildsäule, Statue) | e die Arkaden |

C Einzelheiten

- | | |
|------------------------------------------------------------|-----------------------------------------------------------------|
| 1 das Akroterion (die Sockelplatte) | 5 die ionische Säulenordnung |
| 2 die Palmette | a der Fries |
| 3 die Herme | b die Voluten |
| 4 die dorische Säulenordnung | c der Säulenschaft |
| a die Randleiste (Sima) | d der Fuß (die Basis) |
| b das Giebelfeld | 6 die korinthische Säulenordnung |
| c der Geison | a das Kranzgesims |
| d die Dielenköpfe (Mutuli) | b die Rinneleiste |
| e der Dreischlitz (die Triglyphe) | c das Kymation |
| f die Metope | d der Säulenknäuf (das Kapitell, Kapitäl) |
| g der Architrav | e das Akanthusblatt |
| h der Abakus | f der Blattkelch |
| i der Echinus | g der Wulst |
| k der Säulenhals | h die Hohlkehle |
| l das Riemchen | i die Plinthe (der Sockel) |
| m Säulentrommeln (aus denen die Säule zusammengesetzt ist) | 7 die Gebälkträgerin (Karyatide, Kanephore, Kore, Korbträgerin) |
| n die Schnittfläche | 8 die Stele (ein Grabmal) |
| o die Kannelierungen | |

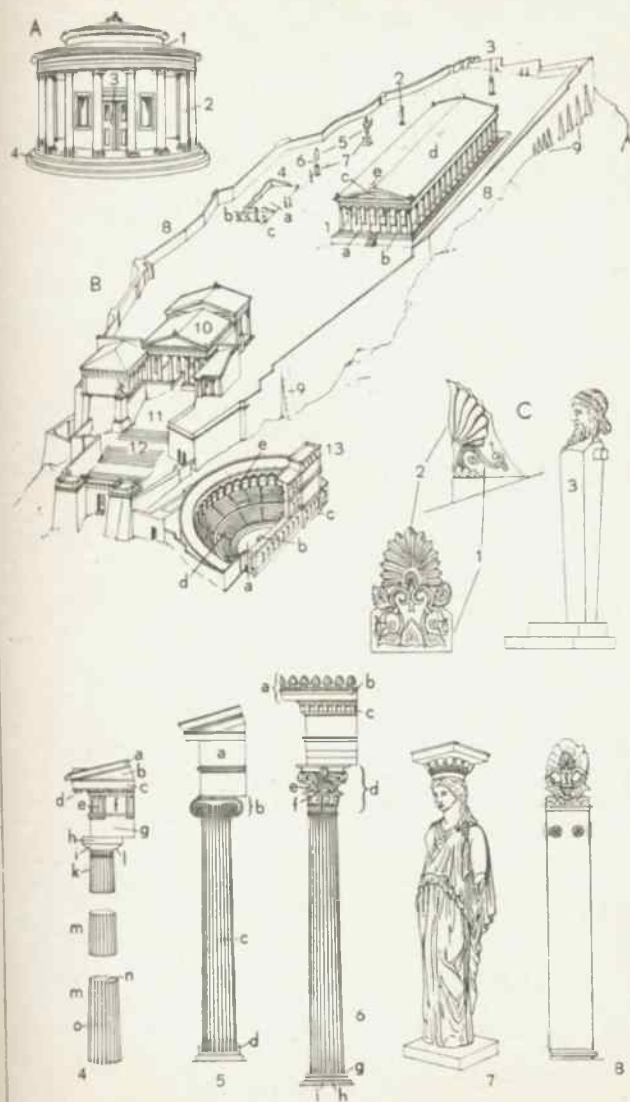

Baukunst des Mittelalters

- 1 die Basilika (Grundriß)
 - a die Chornische (Apsis, Concha; die Hauptnische) [rium]
 - b der (das) Chor (das Presbyterium)
 - c die Vierung (Planapsiden)
 - d die Nebenchornischen (Nebenkreuzarme) [haus]
 - e c e das Querschiff (Querhaus)
 - f das Mittelschiff (Hauptschiff, Langhaus)
 - g das Seitenschiff
 - h das Zwischenhaus (die Vorhalle, das Atrium)
 - i der Turm (der Glockenturm)
 - k der Vierungspfeiler
 - l der Pfeiler
 - m die Säulen
 - n der Stützenwechsel (Wechsel zwischen Säulen u. Pfeilern)
- 2 der Zentralbau
 - a die Nischenwölbung (das Halbrund, die Exedra)
- 3 der Dom (das Münster)
 - a die Chornische
 - b das Chorfenster
 - c der Rundbogen
 - d die Zwergarkaden
 - e die Hauptpforte (das Portal)
 - f der Turm
 - g das gekoppelte Fenster
 - h der Turmhelm
 - i das Langhaus (Mittel-, Hauptschiff)
 - k der Lichtgaden
 - l das Seitenschiff
 - m die Seitenpforte (Nebenpforte, das Seiten-, Nebenportal)
 - n das Querhaus (der Kreuzarm)
 - o die Giebelwand
 - p das Widerlager
 - q der Anlauf
 - r das Geländer (die Balustrade)
- 4 Gewölbeformen
 - a das Sterngewölbe
 - b das Kreuzgewölbe
 - c die Untersicht (die Leibung oder Laibung) [Tonne]
 - d das Tonnengewölbe (die der Gurtbogen (Gurt))
 - e das Muldengewölbe
 - g der Wechselraum
 - h die böhmische Kappe
 - i der Wechselraum mit Halbkreiskuppel (der Zwickel, die Pendentfikkuppel)
- 5 der Treppenturm
 - a die Wendeltreppe
 - b das Gehäuse
- 6 der Ziergiebel (Wimberg[e], Wimbarg[e])
 - a die Kriechblume (Krahbe)
 - b die Kreuzblume
 - c das Maßwerk
 - d die Spitzsäule (Fiale)
- 7 das Portal
 - a das Bogenfeld (das Tympanon)
 - b das Gewände [panon]
 - c die Blendarkaden (der Mauer vorgesetzte, nicht freistehende Arkaden)
 - d die Lisen (Mauerstreifen zur Belebung der Wandfläche)
- 8 der Dreischneuß (eine Figur im gotischen Maßwerk)
 - a die Fischblase
- 9 gotisches Bausystem
 - a die Gewölberippe
 - b das Gewölbe (die Kappe)
 - c der Abhängling
 - d die Dienste (Halbsäulen, Rund-, Birnstäbe)
 - e der Strebepfeiler
 - f der Strebebogen
 - g die Spitzsäule (Fiale)
 - h die Kriechblume (Krahbe)
 - i die Kreuzblume
 - k das Stabwerk
 - l das Maßwerk
 - m der Dreischlitz (das Triforium der Wasserspeier [rium])
 - o die Fensterrose
- 10 der Lettner (Lettner; Trennungswand zwischen dem Chor, dem Aufenthaltsort der Geistlichen, und dem Langhaus, dem Aufenthaltsort der Gläubigen)
 - a das Kruzifix, b das Bogenstück, c das Relief (die erhabene Arbeit), d der Vierpaß

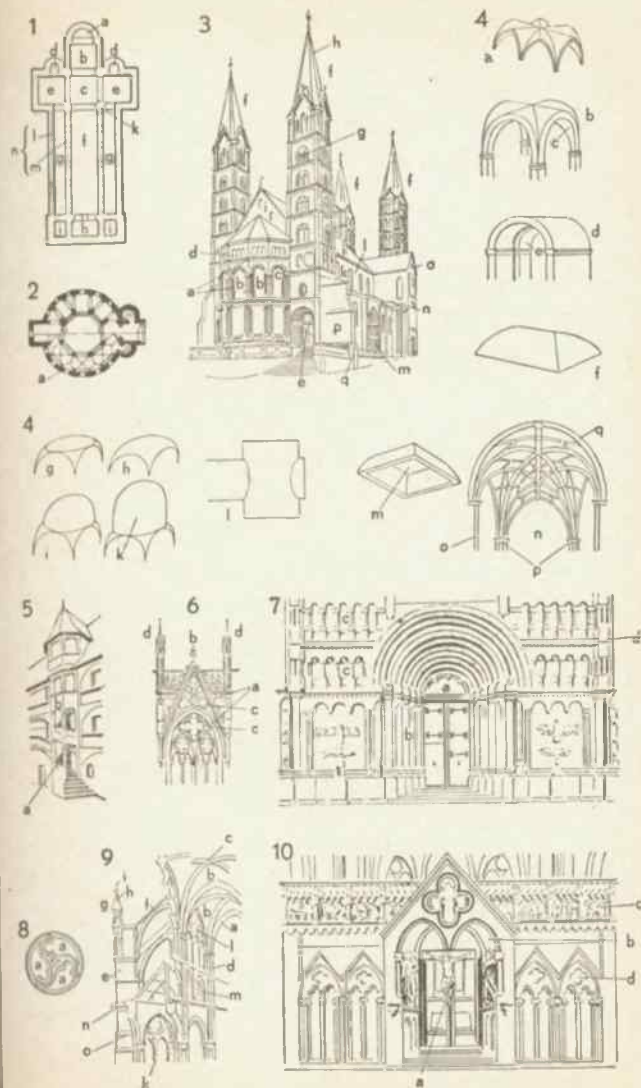

- 1 der Palast
 - a – a die Fassade, am 1. Stock Pilasterarchitektur
 - b der Halbpfeiler (Wandpfeiler, Pilaster)
 - c die Rustika (das Bossenwerk, die Bossage)
 - d der Risalit (ein vorspringender Gebäudeteil)
 - e der Giebel
 - f die Giebelfiguren
 - g das Geländer (die Balustrade)
 - h das Säulchen (die Baluster)
 - i der Segmentbogen
 - k die Trophäengruppe
- 2 die Kartusche
 - a der Wappenschild
 - b der Helm
 - c die Helmzier
 - d der Degengriff
 - e die Degenklinge
 - f die Degenspitze
 - g das Feldzeichen (die Fahne)
- 3 der Bogensturz (der halbrunde Abschluß eines Fensters, einer Tür oder einer Säulendekoration, meist aus Keilsteinen a)
- 4 die Spandrilie (Zwickel zwischen einem Bogen und dessen rechtwinkliger Einfassung)
 - a das Ornament
- 5 der Pavillon (das Lust-, Gartenhaus in barockem Stil)
 - a der Putto (Kinderfigur)
- 6 die Giebelähre (pflanzenförmige Verzierung auf der Spitze eines Giebels im Renaissancestil)
 - a die Windfahne
- 7 die Supraporte (Superporte, der Aufsatz)
 - a das Türgebälk
 - b die Supraporte (das Türstück, Bild über einer Tür, Plastik in Stein oder Stuck, oft auch Gemälde)
 - c die Plastik
 - d der Türsturz

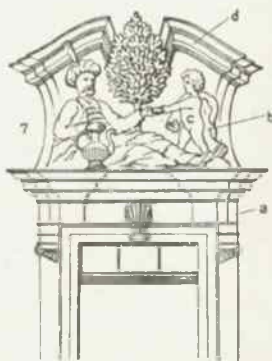
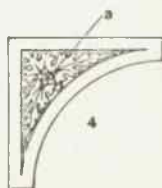
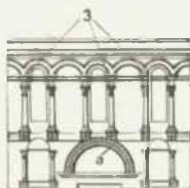
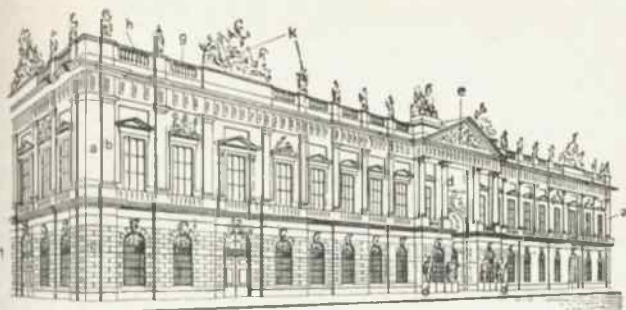

Die Malklasse (das Atelier)

- | | |
|------------------------------------------------------------------------------------------------------------------------------------------------------------------------------------------------------------------------------------------------------------------------------------------------------------------------------------------------------------------------------------------------------------------------------------------------------------------------------------------------------------------------------------------------------------------------------------------------------------------------------------------------------|------------------------------------------------------------------------------------------------------------------------------------------------------------------------------------------------------------------------------------------------------------------------------------------------------------------------------------------------------------------------------------------------------------------------------------------------------------------------------------------------------------------------------------------------------------------------------------------------------------------------------------------------------------------------------------|
| <p>1 der Atelierraum
 a das Deckengemälde
 b das Oberlichtfenster
 c das Gemälde (Ölgemälde) mit der Staffage (Baumgruppen u. ä.)
 d der Bilderrahmen (Rahmen)</p> <p>2 das Triptychon (Altarschrein mit einem Mittelflügel und zwei Seitenflügeln)
 a der Hintergrund
 b der Vordergrund</p> <p>3 der Künstler (Maler)
 a der Pinsel
 b der Malstock
 c der Spachtel (zum Auftragen der Farben; „Spachtelmalerei“)</p> <p>4 der Schemel (Hocker)</p> <p>5 das Modell
 a der Faltenwurf
 b der oder das Podest (Pedest)</p> | <p>6 die Atelierstaffelei (Staffelei, Malstaffel)</p> <p>7 das Aktgemälde (der Akt)</p> <p>8 das Aktmodell (der Akt)</p> <p>9 die Zeichenstaffelei</p> <p>10 der Künstler beim Skizzieren mit dem Skizzenblock in der Hand</p> <p>11 der Zeichner
 a der Arbeitskittel (Malkittel)
 b der Skizzenblock</p> <p>12 der Tisch mit den Malgeräten
 a der Farbkasten mit den Aquarellfarben
 b der Aquarellpinsel
 c der Pinsel für Ölfarben
 d die Palette
 e der Malkasten mit den Tubenfarben</p> <p>13 die Holzplastik, die von einem Künstler staffiert (bemalt) wird: a der Modellierbock</p> |
|------------------------------------------------------------------------------------------------------------------------------------------------------------------------------------------------------------------------------------------------------------------------------------------------------------------------------------------------------------------------------------------------------------------------------------------------------------------------------------------------------------------------------------------------------------------------------------------------------------------------------------------------------|------------------------------------------------------------------------------------------------------------------------------------------------------------------------------------------------------------------------------------------------------------------------------------------------------------------------------------------------------------------------------------------------------------------------------------------------------------------------------------------------------------------------------------------------------------------------------------------------------------------------------------------------------------------------------------|

Die Graphik

A Der Holzschnitt

- | | |
|-----------------------------------------------------------------------------------------------------------------------------------------------------------------------------------------------------------------------------------------------------------------------------------------------------------------------------------------------------------|------------------------------------------------------------------------------------------------------------------------------------------------------------------------------------------------------------------------------------------------------------------------------------------------------------------------------------------------------------------------|
| <p>1 die Olkanne (zum Auswaschen des Holzstockes) [der Späne]</p> <p>2 die Handbürste (zum Ausbürsten)</p> <p>3 die Gelatinewalze (zum Auftragen der Farbe)</p> <p>4 der Reiber (zum Herstellen [Druck] des Abzugs vom eingefärbten Holzstock)</p> <p>5 der Haarmodler für den Aquatintadruck</p> <p>6 die Nadel (zum Aufnadeln beim Mehrfarbendruck)</p> | <p>7 das Schneidemesser für Langholz</p> <p>8 das Falzbein</p> <p>9 der Geißfuß</p> <p>10 das Hohleisen</p> <p>11 der Konturenstichel</p> <p>12 der Holzer (Stichel)</p> <p>13 der Holzstock
 a die Hirnholzplatte
 b die Langholzplatte
 c das Blattholz (Furnier)
 d die Facette
 e das Porträt (Bildnis)</p> |
|-----------------------------------------------------------------------------------------------------------------------------------------------------------------------------------------------------------------------------------------------------------------------------------------------------------------------------------------------------------|------------------------------------------------------------------------------------------------------------------------------------------------------------------------------------------------------------------------------------------------------------------------------------------------------------------------------------------------------------------------|

B Der Kupferstich

- | | |
|------------------------------------------------------------------------------------------------------------------------------------------------------------------------------------------------------------------------------------------------------------------------------------------------------------------------------------------------------------------------------------------------------------------------------------------------|----------------------------------------------------------------------------------------------------------------------------------------------------------------------------------------------------------------------------------------------------------------------------------------------------------------------------------------------------|
| <p>1 die Papierklemme (zum Anfassen des Papiers)</p> <p>2 die Kupferdruckpresse
 a die Walzen (die von oben und unten gegen den Tisch b drücken)
 b die Filztücher, zwischen denen die Druckplatte liegt
 c die Pappscheiben (zum Ausgleich des Druckes)
 d der Druckregler
 e das Sternrad (zum Drehen von a) [Rahmen der Platte]</p> <p>3 das Wiegemesser (zum Auf-</p> | <p>4 die Lederwalze (zum Aufwalzen des Asphalts)</p> <p>5 der Stahlklotz (zum Ausschmieren verätzter Stellen)</p> <p>6 der Punzenhammer</p> <p>7 die Punze</p> <p>8 die Radiernadel
 a der Seifft</p> <p>9 die Nadelkluppe</p> <p>10 das Seilabmesser</p> <p>11 der Polierstuhl mit dem Schaber a</p> <p>12 das Punktroulett</p> |
|------------------------------------------------------------------------------------------------------------------------------------------------------------------------------------------------------------------------------------------------------------------------------------------------------------------------------------------------------------------------------------------------------------------------------------------------|----------------------------------------------------------------------------------------------------------------------------------------------------------------------------------------------------------------------------------------------------------------------------------------------------------------------------------------------------|

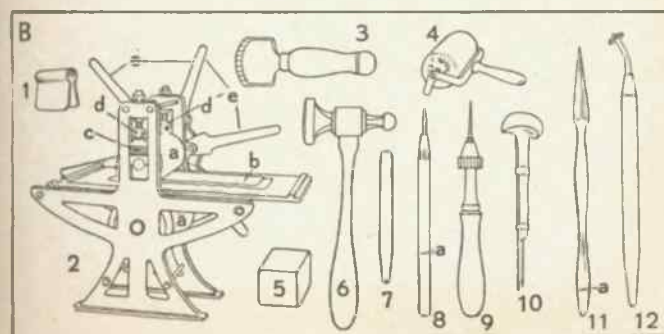
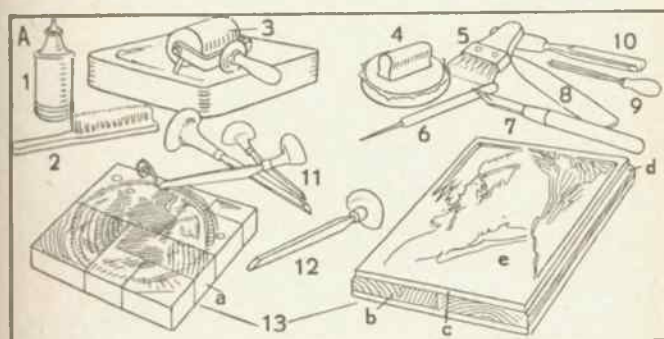
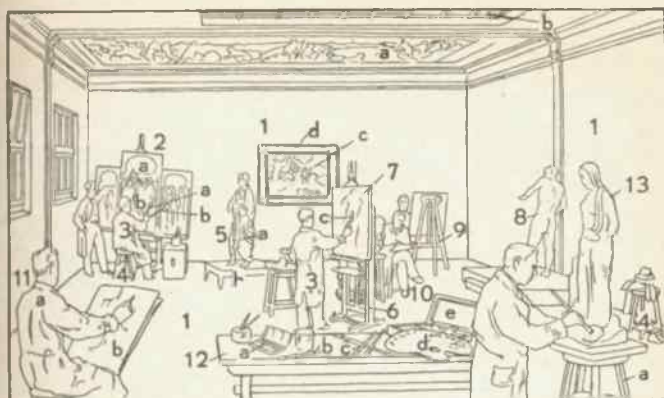

- A Die Note: 1 der Kopf, 2 der Hals, 3 der Schwanz (das Fähnchen)
- B Der Notenschlüssel: 1 der Violin- oder G-Schlüssel, 2 der Baß- oder F-Schlüssel
- C Der Notenwert: 1 die ganze Note, 2 die halbe Note, 3 die Viertelnote, 4 die Achtelnote, 5 die Sechzehntelnote
- D Die Pause: 1 die ganze Pause, 2 die halbe Pause, 3 die Viertelpause, 4 die Achtelpause, 5 die Sechzehntelpause
- E Der Takt: 1 der Viervierteltakt, 2 der Dreivierteltakt, 3 der Zweivierteltakt, 4 der Taktstrich
- F Das Wiederholungszeichen
- G Die (C-dur-) Tonleiter, bestehend aus den Stammtönen c (auf der Hilfslinie), d, e, f, g, a, h, c (unter, auf und zwischen den Linien)
- H Das Versetzungszeichen (die Vorzeichnung): 1 das Kreuz, 2 das Doppelkreuz, 3 das B, 4 das Doppel-B, 5 das Auflösungszeichen; 1 und 2 sind Erhöhungszeichen, 3 und 4 Erniedrigungszeichen
- I Die Tonart: 1 die Dur-Tonart (A-dur), 2 die Moll-Tonart (a-moll)
- K Der Akkord: 1 der Dreiklang, 2 der Septimenakkord
- L Das Intervall (die Tonstufe): 1 die Prime (erste Stufe, der Einklang), 2 die Sekunde (zweite Stufe), 3 die Terz (dritte Stufe), 4 die Quarte (vierte Stufe), 5 die Quinte (fünfte Stufe), 6 die Sexte (sechste Stufe), 7 die Septime (siebente Stufe), 8 die Oktave (achte Stufe)
- M Die Verzierung: 1 der Vorschlag, 2 der Triller, 3 der Pralltriller (Schneller), 4 der Mordent, 5 der Doppelschlag
- N Die Triole (entsprechende Bildungen: die Quintole, die Sextole)
- O Die Synkope: 1 der Auftakt, 2 der Haltebogen, 3 der Akzent, 4 die Fermate (das Haltezeichen)
- P Der Kanon: 1 die Stimmen (Melodie), 2 die Vortragsbezeichnung (Tempobezeichnung)

A 

B 

C 

D 

E 

F 

G 

H 

J 

K 

L 

M 

N 

O 

P 

lento

Ältere Musikinstrumente

- 1 die Lure
- 2 die Panflöte (Syrinx, Hirtenflöte)
- 3 das Krummhorn
 - a das Tonloch (Griffloch)
- 4 die Blockflöte
- 5 der Dudelsack (die Sackpfeife; verwandte Form: die Musette)
 - a die Melodiepfeife (Schalmei)
 - b die Stimmer (Brummer, Bordunen)
 - c der Windsack
- 6 der Zinken (die Zinke)
- 7 die Schalmei (Bombarino; größere Form: der Bomhart)
- 8 die Kithara (kleinere Form: die Lyra oder Leier)
- 9 die Taschengaige (Pochette)
- 10 die Viola (größere Formen: die Gambe und der Violone)
 - a der Bogen
- 11 die Drehleier (Vielle, Bettler-, Bauernleier, das Organistrum)
 - a der Resonanzkörper
 - b die Klaviatur
 - c die Kurbel
- 12 das Hackbrett (Hackebrett, Cymbal, die Zimbel, das Psalterium)
 - a die Hämmerchen
- 13 das Clavichord
- 14 die Clavichordmechanik
 - a die Taste
 - b die Saite
 - c die Tangente (schlägt die Saite an)
- 15 der Kielflügel (das Clavicembalo, Cembalo; einfachere, meist rechteckige Formen: das Spinett, Virginal)
 - a das Untermanual
 - b das Obermanual
- 16 das Portativ (die tragbare Orgel, Hausorgel; andere Formen: das Regal und das Positiv)
 - a das Manual
 - b die Pfeife
 - c der Balg

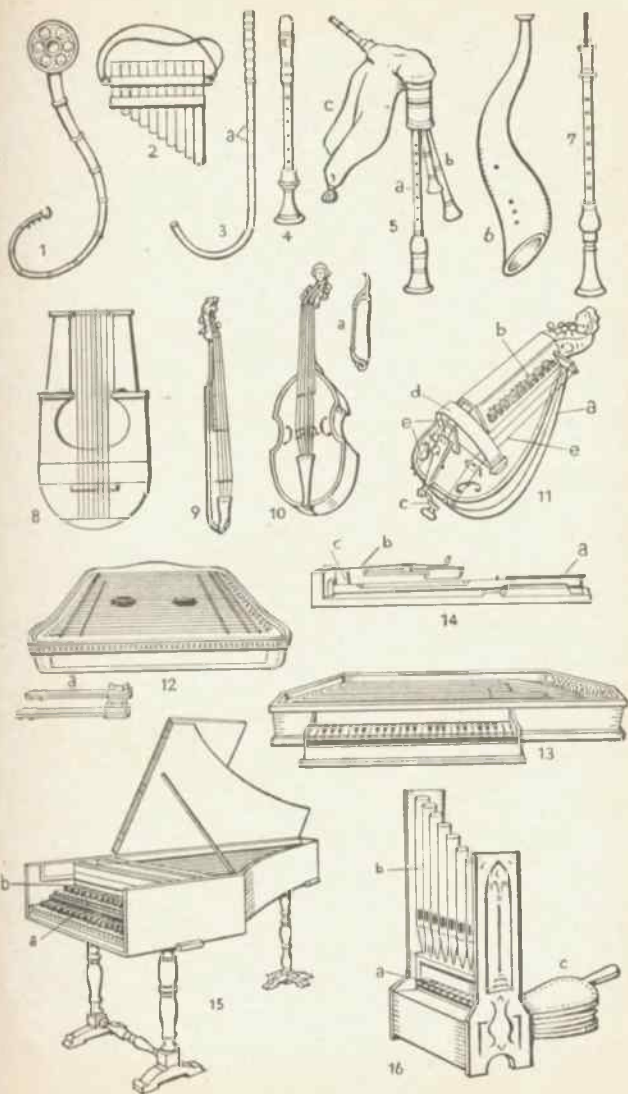

Die Orchesterinstrumente

- 1 das Fagott (größere Form: das Kontrafagott)
a das Mundrohr (Mundstück) fflöte)
- 2 die Pikkoloflöte (Pickel-)
- 3 das Flageolett (eine Art Schnabelflöte)
- 4 die Flöte (Querflöte)
a die Klappe
b das Tonloch (Griffloch)
- 5 die Klarinette
- 6 die Oboe (Hoboe) fmente
1-6, 11 Holzblasinstru-
- 7 das Horn (Ventilhorn)
a das Mundstück
b der Schalltrichter (Schallbecher, die Stürze)
c das Ventil
Ohne Ventile: das Naturhorn (Waldhorn)
- 8 die Trompete (Ventiltrompete; verwandte, kleinere Form: das Kornett, Pistonkornett)
- 9 die Tuba (Baßtuba: große Form eines Bügelhorns; verwandte Formen: das Bombardon, das Helikon)
- 10 die Posaune (Trombone)
7-10 Blechblasinstru-
- 11 das Saxophon fmente
- 12 die Geige (Violine, das Violon, die Fiedel; etwas größere Form: die Bratsche, Altgeige)
a der Bogen (Geigenbogen) mit Frosch b, Stange c und Bezug d
- 13 das Violoncello (Cello, Tschello)
a der Stachel (Dorn)
- 14 a der Steg (Geigensteg)
b der Dämpfer (Sordino)
c die Saite (die vier Saiten bilden den Bezug)
- 15 die Stimmgabel
- 16 der Geigenhals
a das Griffbrett
b der Wirbelkasten
c der Wirbel
d die Schnecke fbaß)
- 17 die Baßgeige (der Kontra-
a der Resonanzboden
b das Schalloch (F-Loch)
c der Flödel)
- 18 das Becken
- 19 die Trommel
a das Fell (Trommelfell)
b die Stellschraube (zum Stimmen)
c die Trommelstöcke (Trommelschlegel)
- 20 die Kastagnetten
- 21 der Triangel
- 22 die Lyra (das Glockenspiel)
a der Hammer
- 23 die Harfe (eine Pedalharfe)
a das Pedal
- 24 die Pauke (Kesselpauke, Maschinenpauke)
a die Stimmvorrichtung
b der Schlegel (Klöppel)
- 12,13,17,23 Saiteninstrumente; 12,13,17 Streichinstrumente; 18-22, 24 Schlaginstrumente (Schlagzeug)

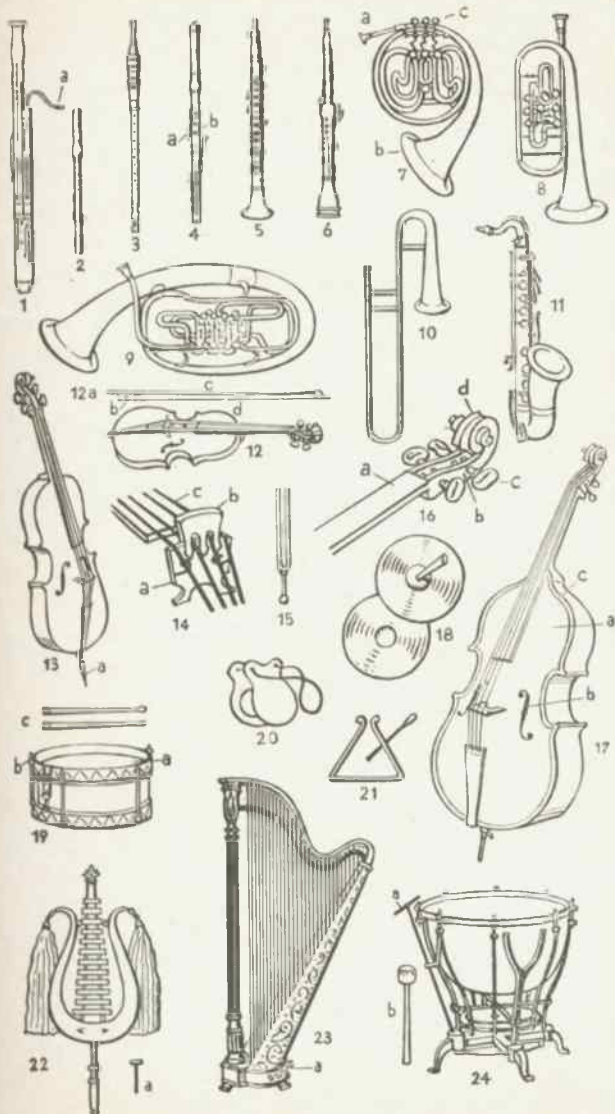

Musikinstrumente III

A Volksförmliche Musikinstrumente

- 1 die Laute (ältere, größere Formen: die Theorbe und die Chitaronne)
 - a der Schallkörper
 - b die Decke (das Dach)
 - c der Querringel (Saitenhalter)
 - d das Schalloch (die Schallrose)
 - e die Saite (Darmsaite)
 - f der Hals
 - g das Griffbrett
 - h der Bund
 - i der Kragen (Kniekragen,
 - k der Wirbel [Wirbelkasten])
- 2 die Gitarre (Zupfgeige, Klappe)
 - a der Schallkörper (Schallkasten)
 - b die Decke
 - c der Steg (zugleich Saitenhalter)
 - d die Saite (Darm- oder Stahlsaite)
 - e das Schalloch
 - f die Zarge
 - g der Hals
 - h das Griffbrett
 - i der Bund
 - k der Wirbelhalter (das Wirbel-
l der Wirbel [brett])
- 3 die Mandoline
 - a der Schallkörper
 - b der Sattelknopf (an dem die
Saite befestigt ist)
 - c die (geknickte) Decke
 - d der Steg
 - e das Blatt
 - f das Schalloch
 - g die Saite (Draht-, Stahlsaite)
 - h der Hals
 - i das Griffbrett
 - k der Bund
 - l das Wirbelbrett
 - m der Wirbel [die Penna]
 - n das Spielblättchen (Plektron,
die Zither (Schlagzither))
- 4
 - a der Schlagring
 - b der Stimmstock
 - c der Stimmnagel
 - d der Wirbel
 - e das Griffbrett
 - f der Bund
 - g die Melodiesaiten (Griffsaiten)
 - h die Baßsaiten (Begleitsaiten)
 - i der Steg
 - k das Schalloch
 - l die (schallverstärkende) Aus-
buchtung des Resonanzkastens
- 5 das Alphorn (Alpenhorn)
 - a das Mundstück
 - b der Schallbecher
- 6 die Okarina (eine Gefäßflöte)
 - a das Mundstück
 - b das Tonloch (Griffloch)
- 7 die Mundharmonika (eine Zwei-
lochharmonika)
- 8 die Ziehharmonika (Handhar-
monika, das Schifferklavier,
Matrosenklavier; verwandte
Formen: das Akkordlon [Ak-
kordeon], das Bandoneon)
 - a die Taste (der Knopf); die Ge-
samtheit der Tasten bildet die
Tastenreihe (Skala)
 - b der Diskantteil
 - c die Tonkammer
 - d der Balg
 - e der Baßteil
- 9 das Xylophon (die Strohflezel,
Holzhharmonika)
 - a der Holzstab
 - b der Klöppel
 - c die Strohuhrunterlage
- 10 die Balalaika [kasten]
 - a der Schallkörper [Schall-
kasten]
 - b der Sattelknopf
 - c die Saite (Darm- oder Stahl-
[saite])
 - d der Steg
 - e das Schalloch
 - f der Hals
 - g das Griffbrett
 - h der Bund
 - i der Wirbel
 - k das Wirbelbrett
- 11 das Tamburin
 - a das Fell
 - b die Schelle
 - c der Reifen
 - d die Stellschraube
- 12 das Banjo
 - a das Tamburin
 - b das Fell
 - c der Steg
 - d die Saite (Darmsaite)
 - e das Griffbrett
 - f der Bund
 - g der Wirbel
 - h das Wirbelbrett
- 13 das Tamtain
 - a der Klöppel

B Mechanische Musikwerke

- 1 die Spieldose (Spieluhr)
 - a die Walze (Stiftwalze)
 - b der Metallkamm
 - c die Metallzunge
 - d der Antrieb (das Uhrwerk)
 - e der Stift (Zahn)
 - f die Stellvorrichtung [Apparat]
- 2 die Sprechmaschine (der Musik-
a die Schalldose (der Ton-
b die Membran [abnehmer]
c die Nadel
- d die Schallplatte (Tonplatte)
- e der Tonarm
- f die Kurbel
- g der (verdeckte) Schalltrichter
- 3 der Musikautomat [blatt]
 - a die Metallscheibe (das Noten-
blatt)
 - b der Arm (mit Rollen), hält die
Scheibe in der richtigen Ent-
fernung zu den Rädchen, welche
die Zungen des Metallkamms
c das Gehäuse [anreiben]

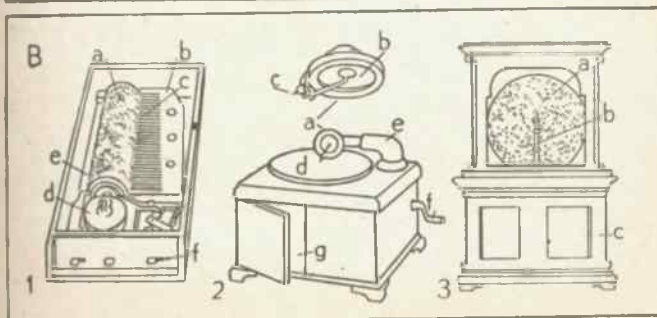
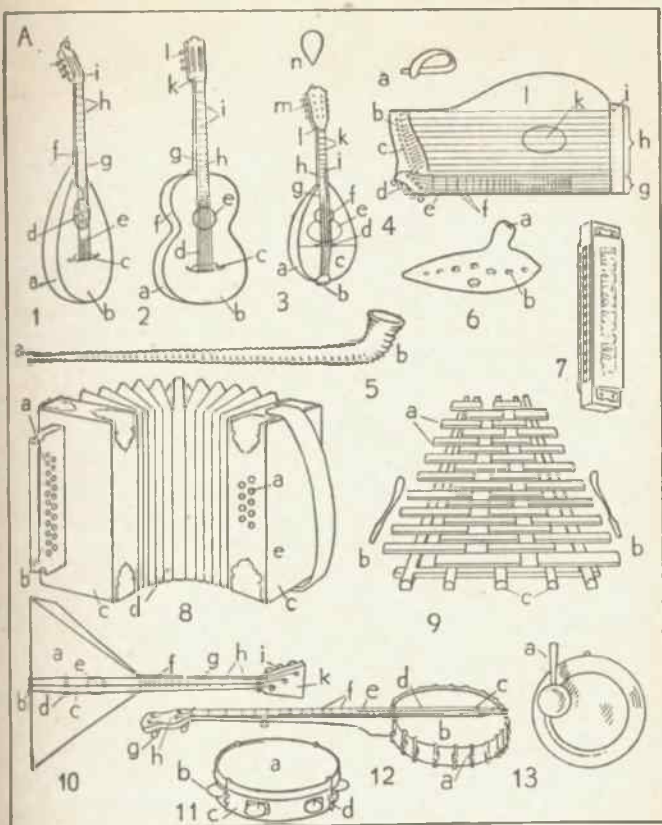

A Das Konzert

- 1 das Orchester (Konzert-, Sinfonie-, .Große Orchester, die Kapelle, die Musiker)
- 2 das Podium (Konzertpodium) [Publikum,
- 3 die Zuhörer (Zuhörerschaft, Konzertbesucher, das
- 4 der Dirigent (Kapellmeister, Musikdirektor, Stabführer, musikalische Leiter)
- 5 die Streicher: die 1. und die 2. Geiger, Bratschisten, Cellisten, Kontrabassisten (Baßgeiger)
- 6 die Bläser: die Flötisten, Klarinettenisten (Klarinettenbläser), Oboisten (Hoboisten), Fagottisten (Fagottbläser), Hornisten, Trompeter, Posaunisten (Posaunenbläser), Tuba
- 7 die Harfenistin [bläser), Tuba
- 8 das Schlagzeug: die Kesselpauke, das Becken, der Triangel
- 9 der Taktstock
- 10 die Partitur
- 11 der Solist (hier: ein Solosänger, Konzertsänger)
- 12 der Konzertmeister (der erste Geiger)

B Das Quartett (Streichquartett), entsprechende Bezeichnungen nach der Zahl der Spieler: Trio (3), Quintett (5), Sextett (6), Septett (7), Oktett (8)

- | | |
|----------------------------------|------------------------------------------------|
| 1 die 1. Geige (Violine) | 6 der Bratschist (Bratschenspieler, Bratscher) |
| 2 die 2. Geige | 7 der Cellist (Tschellist, Cellospieler) |
| 3 die Bratsche (Viola, Altgeige) | 8 der Notenständer |
| 4 das Cello (Tschello) | 9 das Notenblatt (die Noten, das Notenheft) |
| 5 der Geiger (Violinist) | |

C Das Klavier (Piano, Pianino, Pianoforte; die Celesta ist ein Klavier, das an Stelle der Saiten Stahlplatten hat)

- | | |
|----------------------------------------------|-------------------|
| 1 die Dämpfung [men) | 5 der Saitenbezug |
| 2 der Rahmen (Eisenrahmen) | 6 das Pedal |
| 3 der Hammer (alle zusammen: das Hammerwerk) | 7 das Gehäuse |
| 4 die Klaviatur (Tasten, Tastatur) | 8 der Stimmstock |
| | 9 der Stimmwirbel |

D Das Harmonium

- | | |
|---------------------------------------------------|------------------------------------------|
| 1 der Registerzug (Registerknopf) | 5 die Klaviatur (das Manual, die Tasten) |
| 2 der Kniehebel (Schweller) | 6 das Notenpult |
| 3 der Tretschemel (Bedienungstritt des Blasebals) | 7 der (zurückgeschobene) Deckel |
| 4 das Gehäuse | |

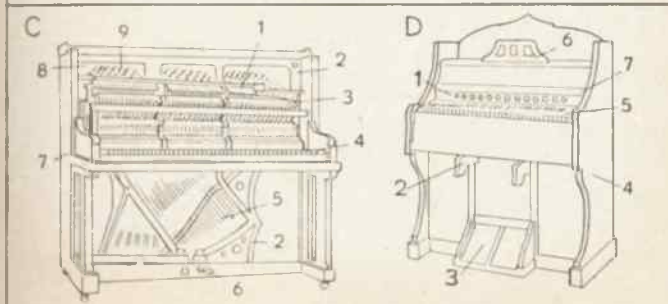
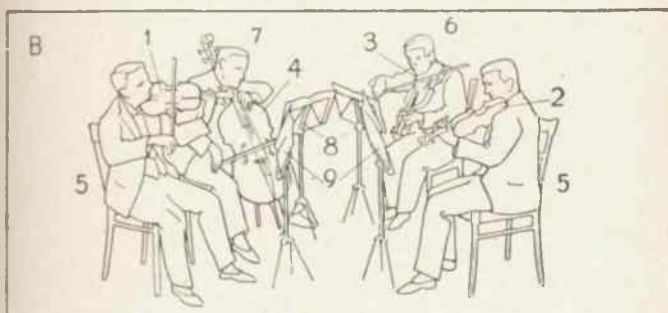

A Das Kirchenkonzert

- | | |
|---------------------------------------------------------------------------------------------------------------------------------------------------------------------------------------------------------------------------------------------------------------------------------------------------------------------------------|----------------------------------------------------------------------------------------------------------------------------------------------------------------------------------------------------------------------------------------------------------------------------|
| <ul style="list-style-type: none"> 1 die Empore (Orgel-empore) 2 der Orgelstuhl (Orgel-prospekt; der sichtbare Teil des Orgelgehäuses) 3 die Pfeifen (Prospekt-pfeifen) 4 der Spielschrank <ul style="list-style-type: none"> a die Orgelbank | <ul style="list-style-type: none"> 5 der Organist (Orgel-spieler) 6 der Chor (Kirchenchor; die Sänger, Chorsänger, Choristen, Chorknaben) 7 der Kantor 8 der Orgelchor (der für Sänger und Musiker bestimmte Raum vor der Orgel) |
|---------------------------------------------------------------------------------------------------------------------------------------------------------------------------------------------------------------------------------------------------------------------------------------------------------------------------------|----------------------------------------------------------------------------------------------------------------------------------------------------------------------------------------------------------------------------------------------------------------------------|

B Der Orgelspielschrank (freistehend, nicht in das Orgelgehäuse eingebaut: der Spieltisch)

- | | |
|-----------------------------------------------------------------------------------------------------------------------------------------------------------------------------------------------------------------------------------------------|---------------------------------------------------------------------------------------------------------------------------------------------------------------------------------------------------------------------|
| <ul style="list-style-type: none"> 1 das Hauptmanual (Hauptwerk) [werk] 2 das Nebenmanual (Ober-) 3 der Registerzug (Registerknopf, die Registerstange) 4 die Koppel (Manual-, Pedal-, Oktavkoppel) | <ul style="list-style-type: none"> 5 der Schweller (Jalousie-schweller) 6 der Rollschweller (die Krescendowalze) 7 das Pedal 8 die Stellvorrichtung für den Rollschweller |
|-----------------------------------------------------------------------------------------------------------------------------------------------------------------------------------------------------------------------------------------------|---------------------------------------------------------------------------------------------------------------------------------------------------------------------------------------------------------------------|

C Die Pfeifen (Orgelpfeifen; Pfeifen derselben Klangfarbe, aber verschiedener Tonhöhe bilden eine Orgelstimme, ein Register)

- | | |
|------------------------------------------------------------------------------------------------------------------------------------------------------------------------------------------------------------------------------------------------------------------------------------------------------------------------------------------------------------------------------------------------------------------------------------------------------------------------------------------------------------------------------------------------------------------------------------------------|-------------------------------------------------------------------------------------------------------------------------------------------------------------------------------------------------------------------------------------------------------------------------------------------------------------------------------------------------------------------------------------------------------------------------------------------------------------------------------------------------------------------------------------------------------------------------------------------------------------|
| <ul style="list-style-type: none"> 1 die Posaune (eine Zungenpfeife) <ul style="list-style-type: none"> a die Windlade b der Fuß (Stiefel) c die Stimmkrücke (ändert durch Verschieben die schwingende Länge der Zunge und damit die Tonhöhe) d der Schallbecher 2 das Prinzipal (eine Lippenpfeife) <ul style="list-style-type: none"> a die Windlade b der Fuß c das Unterlabium d das Oberlabium e der Pfeifenkörper | <ul style="list-style-type: none"> 3 Schnitt durch eine Zungenpfeife <ul style="list-style-type: none"> a der Fuß (Stiefel) b die Kehle c die Zunge d die Stimmkrücke e der Kopf (Bleikopf) f der Schallbecher 4 Schnitt durch eine Lippenpfeife <ul style="list-style-type: none"> a der Fuß b der Kernspalt c der Kern d das Unterlabium e das Oberlabium f der Pfeifenkörper g der Aufschnitt |
|------------------------------------------------------------------------------------------------------------------------------------------------------------------------------------------------------------------------------------------------------------------------------------------------------------------------------------------------------------------------------------------------------------------------------------------------------------------------------------------------------------------------------------------------------------------------------------------------|-------------------------------------------------------------------------------------------------------------------------------------------------------------------------------------------------------------------------------------------------------------------------------------------------------------------------------------------------------------------------------------------------------------------------------------------------------------------------------------------------------------------------------------------------------------------------------------------------------------|

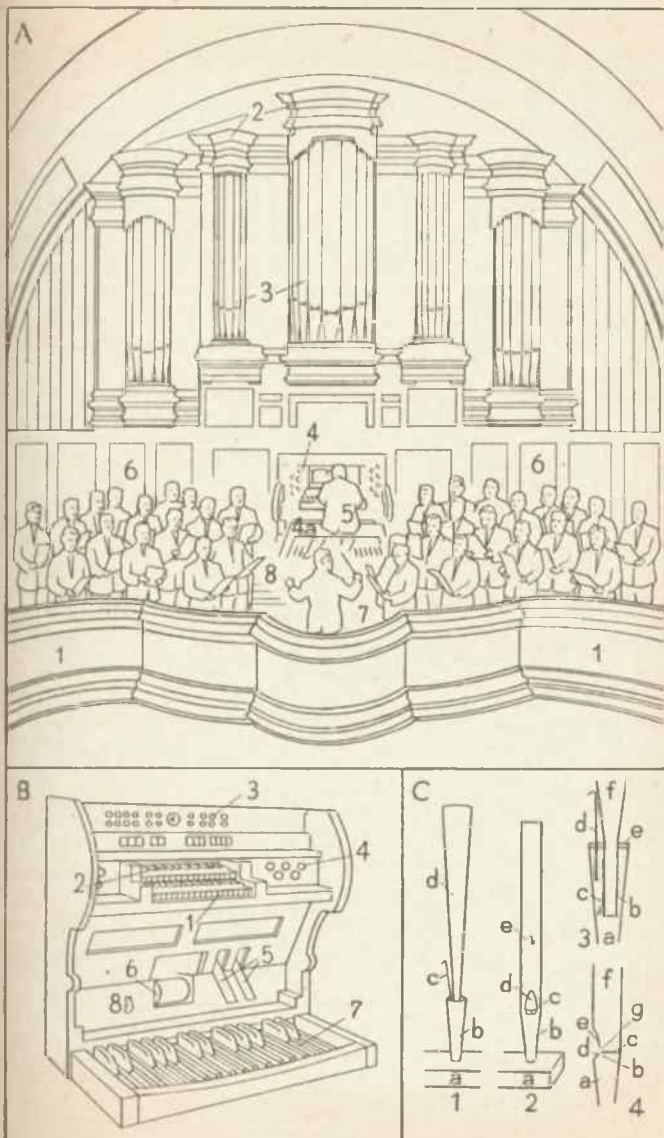

A In der Wandelhalle

- | | |
|-----------------------------------------------------------------------------------------------------------------------------------------------------------------------------------------------------------------------------------------------------------------------------------------------------------------|--------------------------------------------------------------------------------------------------------------------------------------------------------------------------------------------------------------------------------------------------------------------------|
| <ul style="list-style-type: none"> 1 die Wandelhalle (das Foyer) 2 die Theaterbesucher 3 die Spielfolge (das Programm) 4 die Kleiderablage (Garderobe) 5 die Garderobefrau (Gardero-
biere) 6 das Opernglas (Glas, der
Operngucker, Gucker) | <ul style="list-style-type: none"> 7 der Türschließer (Logen-
schließer) 8 die Dienerkleidung (Livree) 9 die Einlaßkarte (Theaterkarte,
Karte, das Theaterbillett,
Billett) 10 der Eingang zum Zuschauer-
raum |
|-----------------------------------------------------------------------------------------------------------------------------------------------------------------------------------------------------------------------------------------------------------------------------------------------------------------|--------------------------------------------------------------------------------------------------------------------------------------------------------------------------------------------------------------------------------------------------------------------------|

B Die Theatervorstellung

- | | |
|--------------------------------------------------------------------------------------------------------------------------------------------------------------------------------------------------------------------------------------------------------------------------------------------------------------------------------------------------------------------------------------------------------------------------------------------------------------------------------------------------------------------------------------------------------------------------------------------------------------------------------------------------------------------------------------------------------------------------------------------------------------------------------------------------------------------------------------------------------------------------------------------------------------------------------------------------------------------------------------|---------------------------------------------------------------------------------------------------------------------------------------------------------------------------------------------------------------------------------------------------------------------------------------------------------------------------------------------------------------------------------------------------------------------------------------------------------------------------------------------------------------------------------------------------------------------------------------------------------------------------------------------------------------------------------------------------------------------------------------------------------------------------------------------------------------|
| <ul style="list-style-type: none"> 1 der Zuschauerraum (Theater-
raum) 2 die Zuschauer (das Publikum,
die Theaterbesucher) 3 der Sitzplatz (Saalplatz: das
Parkett und das Parterre) 4 die Loge (Laube, Saalloge,
Saallaube) 5 der 1. Rang (Mittelbalkon) 6 der 2. Rang 7 die Galerie (der Olymp; der
Stehplatz, Rennplatz) 8 der Ausgang 9 der Scheinwerfer (Laube) 10 die Proszeniumsloge (Bühnen-
) 11 das Orchester (Theaterorche-
ster, in manchen Theatern
verdeckt) 12 der Dirigent (der musikalische
Leiter, Stabführer) 13 die Rampe 14 der Souffleurkasten 15 die Souffleuse (der Souffleur,
Vorsager, Einhelfer) 16 das Rampenlicht 17 das Proszenium (die Vorbühne) 18 die Bühne (der Bühnenboden) 19 das Requisit (Theatergerät,
-zubehör) | <ul style="list-style-type: none"> 20 der Sänger (Opernsänger, Dar-
steller) 21 die Sängerin (Opernsängerin,
Darstellerin) 22 der Statist (die stumme Person) 23 das Versatzstück (Versetz-
stück, Setzstück) 24 der Bühnenarbeiter 25 der Rundhorizont (Bühnen-
himmel) 26 die Kulisse (Seiten-, Schiebe-
wand, das Dekorationsstück) 27 der Feuerwehrmann (die
Brandwache) 28 der Spielwart (Inspektor) 29 die Signaltafel (zum Herbei-
rufen der Schauspieler) 30 die Kaschierung (ein verklei-
detes Holzgerüst, einen Baum-
stumpf, eine Säule usw. dar-
stellend) 31 der Vorhang 32 der Bühnenrahmen 33 das Kastenoberlicht |
|--------------------------------------------------------------------------------------------------------------------------------------------------------------------------------------------------------------------------------------------------------------------------------------------------------------------------------------------------------------------------------------------------------------------------------------------------------------------------------------------------------------------------------------------------------------------------------------------------------------------------------------------------------------------------------------------------------------------------------------------------------------------------------------------------------------------------------------------------------------------------------------------------------------------------------------------------------------------------------------|---------------------------------------------------------------------------------------------------------------------------------------------------------------------------------------------------------------------------------------------------------------------------------------------------------------------------------------------------------------------------------------------------------------------------------------------------------------------------------------------------------------------------------------------------------------------------------------------------------------------------------------------------------------------------------------------------------------------------------------------------------------------------------------------------------------|
- Kulissen, Kaschierungen, Setz-
und Hängestücke (vgl. Thea-
ter II, A 4-6) bilden die
Theaterdekoration (Deko-
ration)

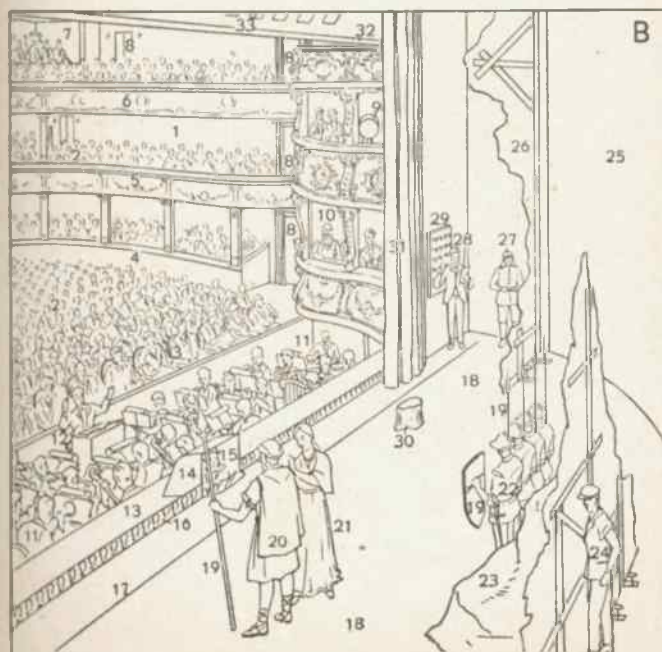
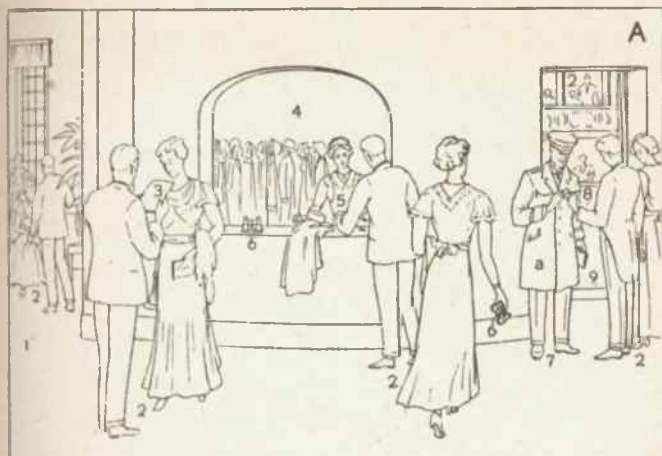

A Das Bühnenhaus (Schnitt)

- | | |
|---------------------------------|-------------------------------------|
| 1 der Bühnenrahmen | 8 die Beleuchterbrücke |
| 2 die Gasse | 9 der eiserne Vorhang |
| 3 die Versenkung | 10 die Bühnenleuchten |
| a die hinabgelassene Versenkung | a das Gassenoberlicht |
| b die herausgefahrne Versenkung | b die Spielflächenleuchte |
| 4 der Prospekt | 11 der Arbeitssteg |
| 5 der Bogen | 12 der Schnürboden |
| 6 die Soffitte | 13 der Rollenboden |
| 4-6 sind Hängestücke | 14 der Rauchabzug (die Rauchklappe) |
| 7 die Züge (Prospektzüge) | 15 der Zuschauerraum |

B Die Probe (Theaterprobe)

- | | |
|-------------------------------|-------------------------------------|
| 1 der Regisseur (Spielleiter) | a die Schauspielerin (Darstellerin) |
| 2 der Regietisch | b der Schauspieler (Darsteller) |
| 3 das Regiebuch | |
| 4 die Szene (der Auftritt) | |

C Die Drehbühne

- | | |
|------------------|-------------------------------|
| 1 die Rampe | 3 die Spielfläche (die Szene) |
| 2 das Proszenium | 4 das Bühnenbild |

D Das Handpuppentheater (Kasperletheater)

- | | |
|---------------------------------------------------------------|----------------|
| 1 der Bühnenrahmen | 3 die Pritsche |
| 2 das oder der Kasperle (Kasperl, der Kasper; eine Handpuppe) | 4 der Spieler |

E Das Puppentheater (Puppenspiel, Marionettentheater)

- | | |
|----------------------------------------|-----------------------------|
| 1 die Bühne (das Bühnenbild) | 3 die Fäden |
| 2 die Puppe (Gliederpuppe, Marionette) | 4 der Rahmen (Bühnenrahmen) |

F Die Handhabung der Marionette

- | | |
|-------------------------|---------------------|
| 1 die Puppe | c des Kopfes |
| 2 die Fäden zum Bewegen | d des Rumpfes |
| a der Beine | 3 das Führungszholz |
| b der Arme | |

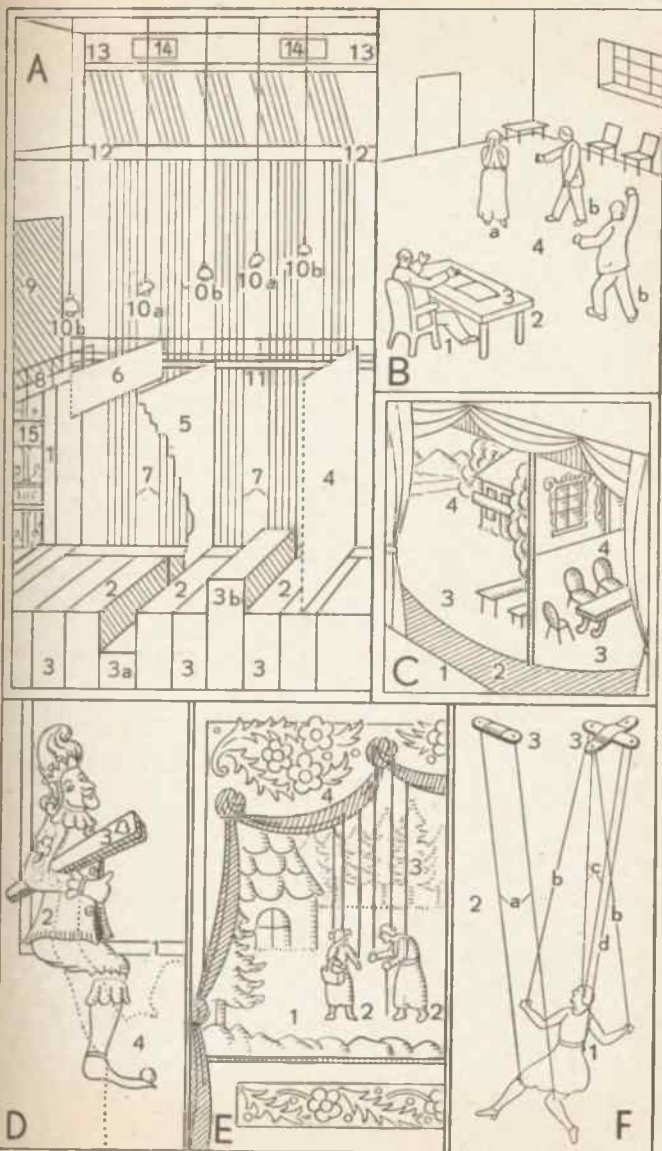

Volksbelustigungen

A Das Kabarett (Cabaret, die Kleinkunstbühne, das Brettli, Überbrettli; in weniger anspruchsvollem Stil: das Tingeltangel)

- | | |
|----------------------------------------|-------------------------------------------|
| 1 der Vorhang | Chansonettensängerin, „Chansonette“) |
| 2 die Bühne (das Podium) | |
| 3 der Ansager (Sprecher, Conferencier) | 5 der Klavierspieler (Pianist, Begleiter) |
| 4 die Vortragskünstlerin (Disense, | 6 das Publikum (die Zuschauer, Zu- |

B Das Varieté (das Bunte Theater)

- | | |
|---------------------------------|------------------------------------|
| 1 die Bühne | Taschenspieler, Prestidigitateur): |
| 2 der Musikclown | a der Zauberstab |
| 3 der Parterreakrobat | 6 der Schlangenmensch |
| 4 die Schlangentänzerin | 7 der Jongleur |
| 5 der Zauberer (Zauberkünstler, | 8 das Tellerdrehen |

C Der Zirkus (ein Wanderzirkus)

- | | |
|-------------------------------------------------------------------------------------|---------------------------------------------------------------------------------------------------|
| 1 das Zirkuszelt (Spielzelt, Chapiteau) | 16 der Reckturner (Kunstturner, Turnkünstler) |
| 2 der Zeltmast | a das Spannreck |
| 3 die Stützstange (Zeltstütze) | 17 die Kunstreiterin |
| 4 der Zuschauerraum (die Zuschauerbänke) mit den Zuschauern | 18 das Zirkuspferd |
| a die Loge | 19 der Reifen (Papierreifen) |
| 5 die Musikertribüne (das Musikpodium) | 20 der Stallknecht |
| 6 der Aufsitzraum (Sattelplatz) | 21 der Balancestadt |
| 7 die Piste (Bande) | a der Untermann |
| 8 die Manege (der Vorführungsraum, Spielkreis, -ring, Ring, die Spielfläche, Arena) | 22 der Clown (Spaßmacher, der Dumme August, Hanswurst, Bazzo) |
| 9 der Zirkusdirektor | 23 das Seil (Drahtseil) |
| 10 die Longe | 24 der Seiltänzer (Aquilibrist, Equilibrist) |
| 11 der Kunstreiter | 25 die Balancierstange |
| 12 der Stallmeister | 26 die Strickleiter |
| a die Peitsche (Karbatsche) | 27 der Scheinwerfer |
| 13 der Voltigierereiter (Voltigeur) | 28 der Luftakrobat (Luftturner, Luftgymnastiker, Trapezturner, -künstler, der „fliegende Mensch“) |
| 14 die Pyramide | 11, 13–17, 21, 22, 24, 28 die Artisten (Zirkuskünstler) |
| a der Untermann | 14–16, 21, 24, 28 die Akrobaten |
| 15 der Parterreakrobat (Gymnast, a der Untermann | |

D Die Menagerie (Tierschau, Raubtierschau)

- | | |
|---------------------------------------------------|-----------------------------------------|
| 1 der Wohnwagen (Zirkuswagen) | 8 der Eishär |
| 2 die Zeltstadt | 9 das Postament (der Sockel) |
| 3 der Tigerkäfig (ein Käfigwagen) | 10 die Kugel (Laufkugel) |
| 4 der Löwenkäfig | 11 das Piedestal |
| 5 die Raubtierfütterung | 12 die Wippe (Schaukel) |
| 6 der Rundkäfig (auch: Zentralkäfig) | 13 der Laufgang (Gitter-, Raubtiergang) |
| 7 der Tierbändiger (Bändiger, Dompteur, Dresseur) | |

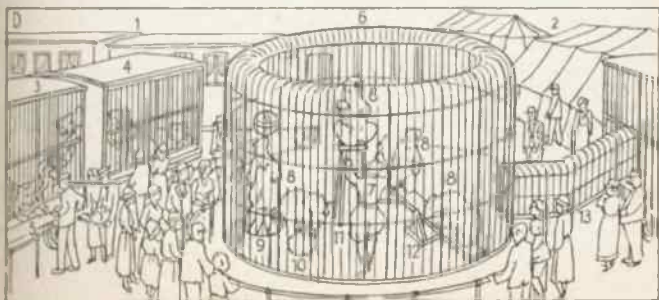

A Das Tonfilmatelier: 1 der Bühnenarbeiter (zusammen: die „Bühne“), 2 die Effektlampe (eine Bogenlampe), 3 der Maler (Dekorateur), 4 der Architekt, 5 die (fahrbare) Abhörbox (für die Tonaufzeichnung) mit dem Verstärker, dem Mischpult, der Tonkamera (vgl. D) und den Kontrollgeräten: a der Anbau für den Verstärker, b der Tonmeister, 6 der Maskenbildner (Friseur) beim Schminken, 7 die Dekoration (Kulissen, Bauten), 8 der Komparse (Statist), 9 die Hauptdarstellerin (Diva, Filmdiva; eine Filmschauspielerin), 10 der Hauptdarsteller (ein Filmschauspieler); 9 und 10 Filmsterne (Filmstars); 11 der Mikrofonhaken, 12 das Mikrophon, 13 das Mikrophonkabel (durch eine Metallumspinnung abgeschirmt gegen elektrische Störungen), 14 der „Neger“ (eine Tafel mit Stichwörtern für die Szene), 15 der Scheinwerfer (mit Glühlampe): a die Streuscheibe, b das (fahrbare) Gestell, 16 der Beleuchter, 17 der Aufhänger, 18 der Kamerawagen: a der Kameramann (Operateur), b der Hilfsoperateur, c der Aufnahmeleiter, d die Bildkamera, e das Megaphon (Sprachrohr), f das Stativ, 19 der Regisseur (mit dem Drehbuch oder dem Manuskript), 20 der Regieassistent

B Das Heimkino: 1 die Filmspule: a der Film (Filmstreifen, die Filmrolle), 2 die Filmtrommel (Feuerschutztrommel): a der Deckel, b der Drehriegel, 3 die Vorwickelrolle, 4 die Andruckrolle, 5 die Bogenlampe: a das Lampengehäuse, b die Kohle, c der Lichtbogen, d die Vorrichtung zum Nachstellen der Kohlen b, 6 der Lichtschutz mit den Kühlrippen, 7 der Kondensor (zum Vergrößern der Bildhelligkeit durch Parallelrichten der Lichtstrahlen), 8 das Filmfenster (Bildfenster), 9 das Objektiv: a der Trieb zur Objektivverstellung (Scharfeinstellung) 10 die Sektorenblende (Blende; blendet ab im Augenblick der Filmbewegung im Filmfenster; vgl. 11), 11 die Schaltrolle (angetrieben über ein Malteserkreuz; zum ruckweisen Bewegen des Films), 12 die Filmschleife (zum Ausgleich zwischen der ruckweise bewegten Schaltrolle 11 und den gleichmäßig bewegten Transportrollen 3 und 14), 13 die Bildstricheinstellung, 14 die Nachwickelrolle, 15 der Anlaßwiderstand (Anlasser) zu 16, 16 der Antriebsmotor, 17 der Vorschaltwiderstand für 5 (zur Strombegrenzung); 3, 11 und 14 Filmtransportrollen

C Zubehör zum Heimkino: 1 der Umroller (die Umspulvorrichtung): a die Grundplatte, b die Handkurbel, c die Zahradübersetzung, d die Achse zum Aufstecken einer Filmspule B 1, 2 die Klebepresse: a die Grundplatte, b die Filmführung, c die Andruckvorrichtung, d die Klebestelle, e das Messer (zum Geradeschneiden der Rißstelle), 3 das Fläschen mit Filmkitt

D Die Tonkamera: 1 das Lichtsteuergerät: a das Wattmeter, b der Drehknopf zum Heizwiderstand; a und b zum Einstellen der Lichtstärke der Glühlampe; c die Öffnung zum Einschieben der Kerrzelle (zum Umwandeln des verstärkten Mikrophonstromes in Lichtschwankungen), 2 der (Hochfrequenz-) Verbindungskanal, 3 die Einrichtung für den Filmtransport, 4 das Meßmikroskop (zum Betrachten des Spaltbildes der Kerrzelle 1c), 5 die Filmkassette, 6 das Tachometer (der Geschwindigkeitsmesser), 7 der Schalter (zu 8), 8 der Antriebsmotor (ein Synchronmotor)

E Die Schmalfilmkamera: 1 der Tragrahmen, 2 das Sucherfenster, 3 das Objektiv, 4 die Belichtungstabelle, 5 der Auslöseknopf, 6 der Meterzähler (Filmzähler), 7 der Aufzug für das Federwerk (Uhrwerk)

F Der Filmstreifen: 1 der Schmalfilm, 2 der Normalfilm: a die Randlochung (Perforation), b die Tonspur, c der Bildstreifen

G Der Projektionsapparat (Bildwerfer, Lichtbildapparat; ein Epidiaskop): 1 der Umkehrspiegel (ein Oberflächenspiegel), 2 das Epi-Objektiv, 3 der Drehknopf zur Scharfeinstellung, 4 der Objektisch: a der (federnde) Andruckhebel, 5 das Lampengehäuse; 1–5 das Episkop; 6 das Dia-Objektiv, 7 der Bildschieber: a das Rahmchen (für 8); 5–7 das Diaskop; 8 das Diapositiv (Glasbild; ein Lichtbild)

H Das Lichtspielhaus (Lichtspiel-, Filmtheater, Kino, der „Kientopp“): 1 die Bühne: a die Bildwand (Projektionswand, der Bildschirm; dahinter der Lautsprecher), b der Vorhang, 2 der Notausgang, 3 die Notbeleuchtung, 4 der Balkon (die Galerie), 5 das Parkett (die Bankreihen), 6 die Platzanweiserin: a die Taschenlampe, 7 der Knobbesucher: a die Eintrittskarte

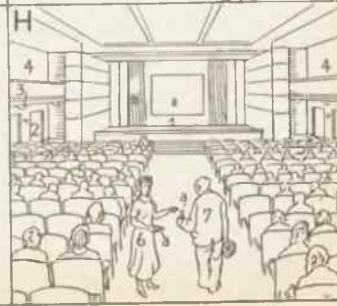
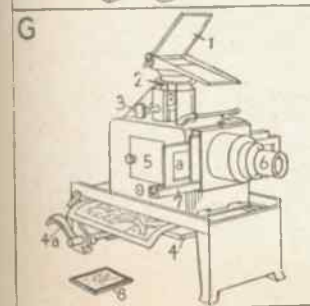
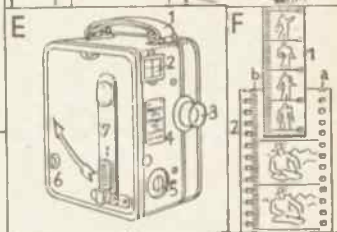
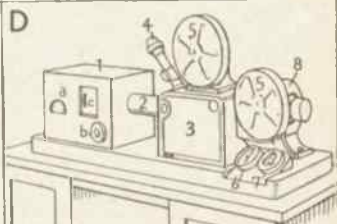
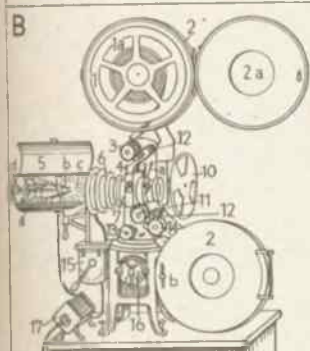

A Der Ansage- und Vortragsraum

- 1 der Vortragstisch: a das Vortragsmikrophon (ein Tischmikrophon)
- 2 der Ansager
- 3 das Ansagemikrophon (ein Kondensatormikrophon; ein Ständermikrophon): a die Mikrophonkapsel, b das Gehäuse für die Verstärkerröhre, c der Ständer (das Stativ) mit dem Dreifuß, d die Zuleitung (ein Metallschlauch)
- 4 der Kontroll-Lautsprecher
- 5 die Pendelnhr (zur Zeitansage)
- 6 die Lichtsignale (vom Abhörraum zu betätigen)
- 7 der Schallplattenspieltisch: a der Plattenteller, darunter der Antriebsmotor, b der Tonabnehmer (das Pick-up, die Abtastdose, Schalldose) mit der Grammophonnapel (dem Stift), c der Tonarm
- 8 das Schallplattenarchiv (zum Aufbewahren der Platten): a die Schallplatte
- 9 das Ständermikrophon zur Schallplattenansage (ein Reißmikrophon): a der Marmorblock (zur resonanzfreien Lagerung der schwingenden Teile)

B Der Abhörraum (Überwachungsraum)

- 1 der Tonmeister (Tonregisseur, Überwachungsingenieur)
- 2 das Mischpult (Regiepult): a die Drehknöpfe für den Lautstärkeregler, den Überblender (zum pausenlosen Übergang einer Darbietung in eine andere) und den Klangfarberegler, b die Meßinstrumente (Überwachungsgeräte), c das Klinkenfeld mit Klinken, Stöpseln und Sehnüren
- 3 der Abhör-Lautsprecher
- 4 das Regietelephon (zur Verständigung mit den Aufnahmeräumen)
- 5 das Beobachtungsfenster (Regiefenster) nach dem Aufnahmeraum (vgl. C 1)

C Der Aufnahmeraum (das Studio)

- 1 das Beobachtungsfenster (Regiefenster; vgl. B 5)
- 2 der Kapellmeister (Dirigent)
- 3 das Dirigentenpult mit den Lichtsignalen
- 4 das Aufnahmemicrophon
- 5 die Deckenverkleidung (Draperie; zum Regeln der akustischen Eigenschaften des Aufnahmeraumes)
- 6 die Wandverkleidung (auswechselbar zur Nachhall-Regelung)
- 7 die (schalldichte) Regiezelle

D Der Großsender

- 1 der Trennschalter (ein Messerschalter; zur Abschaltung der Hochspannungsleitung) [Brücke]
- 2 das Leitungskabel: a die Kabel
- 3 die Kopplungs- und Abstimmungsspule (das Variometer; zum Einstellen der vorgeschriebenen Wellenlänge des Senders und zum Einstellen der Senderstufen aufeinander): a das Handrad zur Veränderung der Selbstinduktion der Spule
- 4 der Plattenkondensator (zum Einstellen der Wellenlänge): a der Stützisolator
- 5 die Endstufe zur Verstärkung der in den Vorstufen erzeugten Sendewellen (Hochfrequenzschwingungen): a die Hochleistungsröhre, b die Kühlwasserleitung
- 6 die Antennenleitung
- 7 der Durchführungsisolator
- 8 das Hauptschaltpult (Zentral-schaltpult) mit Prüf- und Überwachungsgeräten
- 9 der Betriebsingenieur (Ingenieur vom Dienst, Überwachungsingenieur) [Halle]
- 10 der Hochspannungs-Gleichrichter (das Hochspannungsventil: ein Quecksilberdampf-Gleichrichter; zum Erzeugen der Anodenspannung für die Senderöhren): a der Kühlwasseranschluß, b die Vakuumpumpe (zum Auspumpen des Gleichrichtergefäßes), c das Warnungszeichen (für Hochspannungsgefahr), d das Schutzgitter
- 11 die Schalttafel: a die Meßinstrumente (für Stromstärken, Spannungen und elektrische Leistungen), b die Automaten (selbsttätige Sicherungsschalter zum Schutze der Maschinen und der Leitungen), c die Anlasser und die Regler
- 12 der Umformer (das Umformeraggregat): a die Grundplatte (das Fundament), b der Drehstrommotor, c der Gleichstromerzeuger (eine Dynamomaschine, ein Generator) zum Erzeugen des Heizstromes für die Senderöhren
- 13 die Schaltsäule (zum Einschalten einer Reservemaschine)
- 14 der Umformer zur Erzeugung der Gittervorspannung der Senderöhren [Maschinenraum]
- 10-14 die Maschinenhalle (der Antennenturm (Funkturm, Antennenmast)
- 15 der Antennenturm (Funkturm, Antennenmast)
- 16 die Sendeanenne

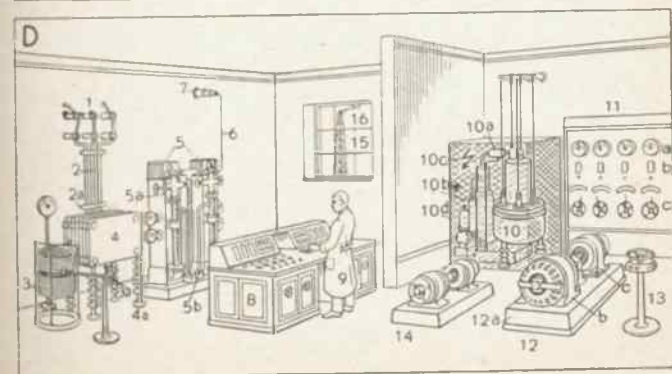
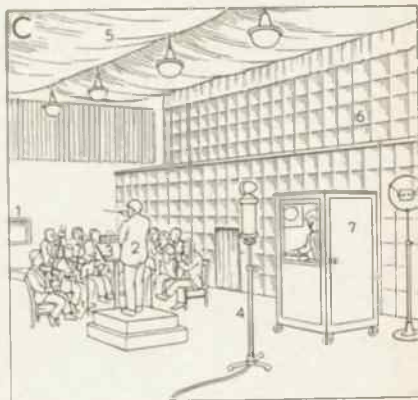
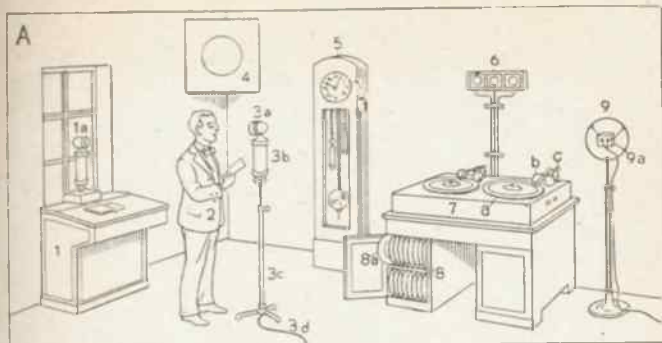

A Die Empfangsanlage

1 die Niederführung (von der Hochantenne), 2 der Blitzschutzautomat (Blitzschutz; zur Ableitung der Blitze), 3 die Blitzerdleitung (führt zur Erdplatte), 4 der Erdschalter (ein Hebel-, Messerschalter), 5 die Apparaterdleitung: a die Erdschelle, b das Isolierrollchen, 6 die Zuführung von der Antenne zum Apparat („Antenne“), 7 die Zuführung von der Erde zum Apparat („Erde“), 8 der Sperrkreis: a die Anpassungsbuchse (der Anschluß), 9 der Bananenstecker, 10 die Verbindungsleitung, 11 der Empfänger (Radioapparat, das Empfangsgerät, Rundfunkgerät): a die Abstimmkala (vgl. B 7), b der Abstimmknopf (zum Drehen des Zweifachkondensators B 6), c der Lautstärkeregl. (wirkt durch die Antennenkopplung), d die Rückkopplung (zur Steigerung der Empfindlichkeit), e die Wellenumschaltung (auf kurze oder lange Wellen), f der Netzschalter (ein Kippschalter), 12 die Netzzuleitung (aus Doppeladerlitze; vgl. B 14), 13 der Steckkontakt: a die Steckdose, b der Stecker, 14 die Lichtleitung (in einem Schutzrohr): a die Befestigungsschelle, b die Abzweigdose, 15 der Lichtschalter (ein Dreh-, Knippschalter), 16 die Rahmenantenne (für Empfang aus einer bestimmten Richtung): a der Drehfuß, 17 der Lautsprecher (ein Kastenlautsprecher): a die Lautsprecheröffnung (das Schalloch), 18 der Detektorempfänger: a die Empfangsspule (eine Flachspule), b der Drehknopf des Abstimmkondensators, c der Detektor mit Stein (Kristall) und Spitze (Feder), 19 der Radiobastler (ein Rundfunkhörer), 20 der Kopfhörer, 21 die Anodenbatterie (erzeugt die Anodenspannung für die Empfängeröhren), 22 die Heizbatterie (ein Akkumulator; bringt die Heizfäden [Kathoden] der Empfängeröhren zum Glühen): a die Zelle, 23 die Drahtrolle

B Der Empfänger

1 das Empfängergehäuse, 2 die Empfänger-Grundplatte, 3 der Spulentopf a die Spule (eine Drahtwicklung auf einem Isolierkörper), b die Abschirmhaube (der Abschirmbecher), 4 die Hochfrequenzröhre (eine Schirmgitterröhre, Regelröhre), 5 der Beruhigungskondensator (zum Mildern des Netzbrumms), 6 der Zweifachkondensator (ein Kondensatoraggregat zum Abstimmen; bestehend aus zwei Drehkondensatoren), 7 die Abstimmkala (vgl. A 11a), 8 der Netzwanandler (der Netztransformator; zum Erzeugen der Betriebsspannungen): a der Eisenkern, b die Wicklung (Wicklung), 9 die Lautsprecheröhre (eine Fünfpol-Endröhre, Pent(h)ode), 10 der Regulierwiderstand (Widerstand), 11 die Anschluß-Buchsen für „Antenne“ (A 6) und „Erde“ (A 7), 12 der Tonabnehmer-Anschluß (für die Schallplattenwiedergabe), 13 die Buchsen zum Anschluß des Lautsprechers, 14 die Netzzuleitung: a der Netzstecker, 2-14 das Empfänger-Chassis, 4 u. 9 Glühkathodenröhren

C Der Freischwinger-Lautsprecher (der Freischwinger; ein magnetischer Lautsprecher)

1 der Korb, 2 die Membran (erzeugt die Tonschwingungen in der Luft), 3 der Hufeisenmagnet (ein Dauermagnet, ein permanenter Magnet), 4 die Lautsprecherspule, 5 die Schnur mit Stecker; 1-5 das Freischwinger-Chassis

D Der Großlautsprecher (ein dynamischer Lautsprecher)

1 der Korb, 2 die Membran, 3 die Erregerspule (zum Erzeugen eines Magnetfeldes), 4 der Standfuß, 5 die Gleichrichterröhre (eine Glühkathodenröhre), 6 der Übertrager (ein Transformator zwischen Empfänger und Lautsprecher), 7 die Netzzuleitung, 8 die Zuleitung vom Empfänger oder vom Verstärker, 9 die Schallwand

E Das Fernsehen

1 der Fernsehempfänger (Televisor; zusammengebaut mit einem Töneinpfänger und einem Lautsprecher): a das Betrachtungsfenster, b der Schirm der Braunschen Röhre mit dem Fernsehbild (übertragen durch den Zeilenraster, c der Drehknopf für die Synchronisierung (den zeitlichen Gleichlauf zwischen Sender und Empfänger), d der Einstellknopf für die Bildhelligkeit, e die Lautsprecheröffnung (das Schalloch), f der Abstimmknopf, g der Lautstärkeregl., 2 die Braunsche Röhre: a der Schirm (ein Fluoreszenzschirm), 3 der Fernsehtechniker

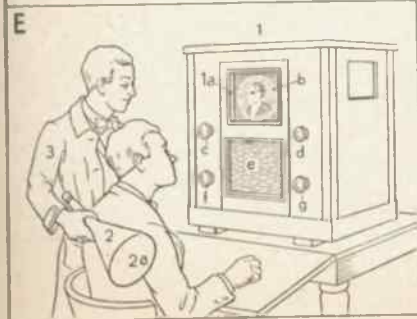
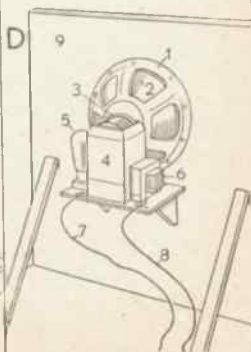
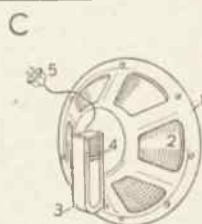
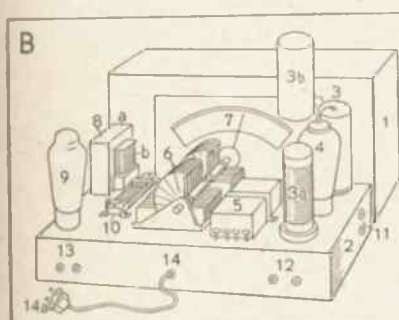
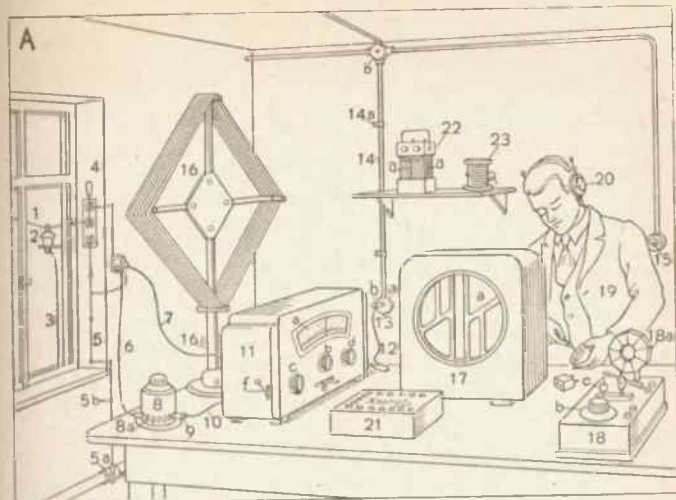

GLAUBE

Fabelwesen (Fabeltiere)

- 1 der Drache (Lindwurm)
 - a die gespaltene Zunge
 - b der mit Schuppen bedeckte Leib
 - c die Klauen
 - d der Flügel
 - e der Schwanz
- 2 das Einhorn
 - a der Pferdekörper
 - b das gedrehte Horn
- 3 der Greif
 - a der Adlerkopf
 - b der Löwenkörper
 - c der Flügel
- 4 die Chimära
 - a der Löwenkörper
 - b der Ziegenkörper
 - c die Schlange
- 5 der Minotaurus (Stiermensch)
 - a der Menschenkörper
 - b der Stierkopf [Pfeil
- 6 der Zentaur mit Bogen und
 - a der Pferdekörper
 - b der Menschenkörper
- 7 die Sirene
 - a der Vogelfuß
 - b der Mädchenkörper
 - c der Flügel
- 8 das Meerweib (die Wassernixe, Nixe)
 - a der Fischleib mit Delphinschwanz
 - b der Mädchenkörper
- 9 der Pegasus (Hippogryph, das geflügelte Roß, Flügelroß, Dichterroß)
 - a das Pferd
 - b der Flügel
- 10 der Sphinx (ägypt.; in der griech. Sage: die Sphinx)
 - a der Löwenkörper
 - b der Menschenkopf
- 11 der Gigant
 - a der Stein (Felsblock)
 - b der Schlangenkopf
- 12 der Zerberus (dreiköpfige Höllenhund)
- 13 der Triton
 - a der Delphinschwanz
 - b der Pferdefuß
 - c das Muschelhorn
- 14 das Seepferd
 - a der Pferdekörper
 - b der Delphinschwanz
- 15 der Seestier
 - a der Stierkörper
 - b der Delphinschwanz

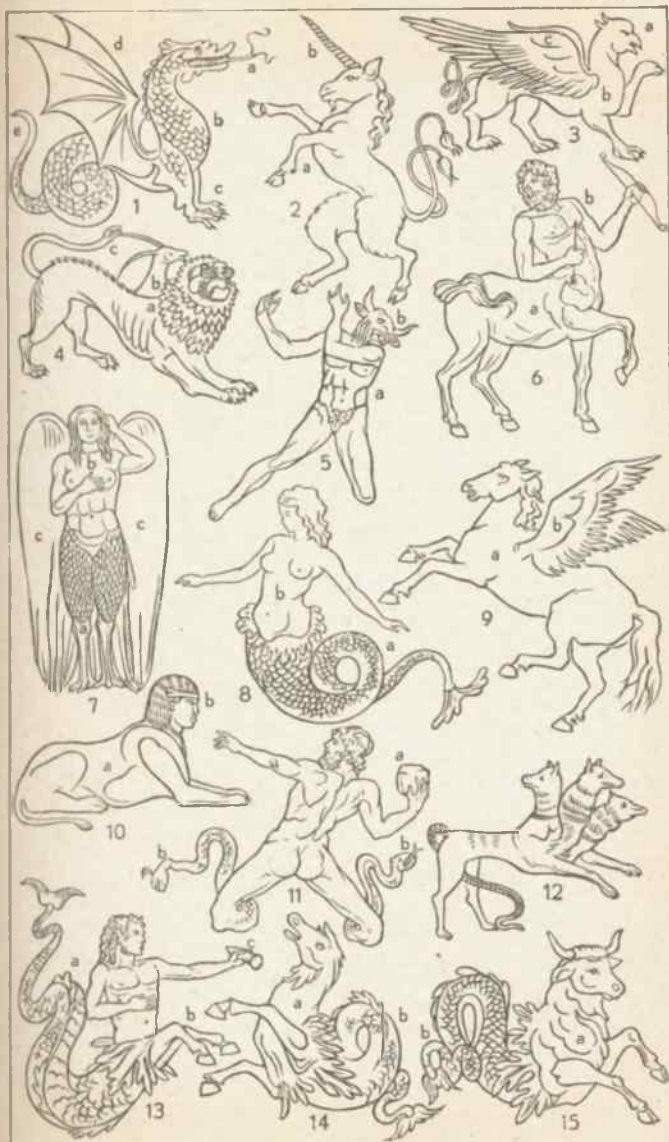

A Germanische Mythologie

- | | |
|-----------------------------------------------------|----------------------------------------------------------------------------------------------------------------------------------|
| 1 der einäugige Wotan (Odin), der Allvater | a der Armstumpf |
| a der breitrempige Hut | b der Schild |
| b die Raben Hugin und Munin | c der Speer (die Lanze) |
| c der Mantel | 4 die Nornen (die Schicksalsfrauen Urd, Verdandi und Skuld) |
| d das Schwert | a die Weltesche (der Weltbaum) Yggdrasil |
| e die Wölfe Geri und Freki | b die Nornen spinnen die Fäden des Schicksals |
| f der achtfüßige Hengst | c der Spinnrocken |
| 2 Donar (Thor, Thórr), der Donnergott | d die Spindel |
| a der Hammer Mjölhir mit den Blitzen (Donnerhammer) | e der heilige Brunnen (Urdbrunnen, die Urquelle), dem die Nornen entstiegen sind und mit dessen Wasser sie die Weltesche tranken |
| b der Kraftgürtel | |
| c der Ziegenbock (Bock) | |
| 3 Ziu (Tiu, Týr), der Kriegsgott | |

B Klassische Mythologie

- | | |
|------------------------------|--------------------------|
| 1 Zeus (Jupiter) | 5 Athene (Minerva) |
| a der Adler | a die Lanze (der Speer) |
| b die Blitze | b der Schild |
| c der Speer (die Lanze) | 6 Apollon (Apollo) |
| 2 Hera (Juno) | a der Bogen |
| a das Diadem | b die Bogensehne (Schne) |
| b die Opferschale | 7 Eros (Amor) |
| c das Zepter | a der Flügel |
| 3 Ares (Mars) | b der Bogen |
| a der Speer (die Lanze) | 8 Poseidon (Neptun) |
| 4 Artemis (Diana) | a der Dreizack |
| a der Köcher mit den Pfeilen | b die Fackel |
| b die Hirschkuh (Hindin) | c der Delphin |



Klassische Mythologie (Fortsetzung)

- 1 der Kopf des Janus (der Januskopf; ein Kopf mit vorwärts und rückwärts gewandtem Gesicht)
- 2 das Gorgonenhaupt (Medusenhaupt)
 - a die Schlange
- 3 Hermes (Merkur, der Götterbote)
 - a der geflügelte Hut
 - b der Geldbeutel
 - c der schlangenumwundene Flügelstab
 - d der Flügel
- 4 die Erinnye (Erinnys,
- 5 Faunus (Faun) [Furie)
 - a die Zackenkrone
 - b das Trinkhorn
 - c das Pantherfell
 - d die Keule
- 6 Pan
 - a die Panflöte (Hirtenflöte, Syrinx)
 - b die Weintraube
 - c der Bocksfuß
- 7–9 die drei Moiren (Parzen): [faden
- 7 Klotho, spinnt den Lebens-
 - a der Spinnrocken
 - b die Spindel
- 8 Lachesis, teilt das Los zu
 - a die Schriftrulle
 - b der Globus (die Erdkugel)
- 9 Atropos, schneidet mit der Schere a den Faden b (Lebensfaden) durch
- 10 Dionysos (Bacchus)
 - a der Thyrsosstab (Bacchantenstab)
 - b das Löwenfell
 - c die Amphore
- 11 die Mänade (Bacchantin)
 - a der Thyrsosstab
 - b die Fackel
- 12 Nike (Viktoria, die Sieges-
 - a der Flügel [göttin)
 - b der Siegeskranz
 - c der Globus (die Erdkugel)
- 13 Atlas
 - a der Globus (die Erdkugel)
- 14–22 die neun Musen (Kamönen, Kamenen):
- 14 Klio (Muse der Geschichte)
 - a die Schriftrulle
- 15 Thalia (Muse der Komödie)
 - a der Hirtenstab
 - b die komische Maske
- 16 Erato (Muse der Liebesdichtung)
 - a die große Leier
- 17 Euterpe (Muse der Lyrik)
 - a die Flöte
- 18 Polyhymnia (Polymnia; Muse des ernsten Gesangs)
- 19 Kalliope (Muse der erzählenden Dichtung)
 - a die Schreibtafel
- 20 Terpsichore (Muse des Tanzes)
 - a die kleine Leier
- 21 Urania (Muse der Sternkunde)
 - a der Stab
 - b die Erdkugel
- 22 Melpomene (Muse der Tragödie)
 - a die tragische Maske



Das Innere einer protestantischen (evangelischen) Kirche

- | | |
|-----------------------------------------------------------|--------------------------------------------------------------------------------------|
| 1 der Altarplatz | 10 die Kanzeltreppe |
| 2 der Taufstein mit dem Taufbecken | 11 die Kanzel |
| 3 das Lesepult | 12 der Schalldeckel (Kanzeldeckel) |
| 4 die Altarstühle | 13 der Prediger (Pastor, Pfarrer, Geistliche, Seelsorger) im Ornat |
| 5 der Altarteppich | 14 die Nummerntafel |
| 6 der Altar | 15 die Empore |
| a die Altarstufen | 16 der Küster (Kirchendiener, Kirchner) mit Kappchen a |
| b die Altarbekleidung (Altardecke) | 17 der Opferstock (Gotteskasten, die Opferbüchse) |
| c die Altarkerze | 18 der Mittelgang |
| d die Hostienschachtel auf dem Hostienteller (der Patene) | 19 die Bank (Kirchenbank; zusammen: das Gestühl) 18 und 19 im Schiff (Kirchenschiff) |
| e das Kruzifix | 20 der Kirchenbesucher, Andächtige; die Gesamtheit: die Gemeinde |
| f der Kelch | 21 das Gesangbuch |
| g die Bibel | |
| 7 das Altarbild | |
| 8 das Kirchenfenster (mit Glasmalerei, das bunte Fenster) | |
| 9 die Tür zur Sakristei | |

Das Innere einer katholischen Kirche

- | | |
|-----------------------------------------------------------------------------------------------------------|--------------------------------------------------|
| 1 die Altarstufen mit Chorschranken und Kommunionbank | d die Altarkerze |
| 2 das Chorgestühl | e das Altarbild (ein Flügelaltar) |
| 3 das Kirchenfenster | f der Flügel |
| 4 der Umgang | 7 die Ewige Lampe |
| 5 der Altarplatz (das Presbyterium, der oder das Chor) | 8 der Nebentalar |
| 6 der Altar (Hoch-, Hauptaltar) [Altardecke] | 9 die Kanzel [deckel] |
| a die Altarbekleidung (Altardecke) | 10 der Schalldeckel (Kanzeldeckel) |
| b die (drei) Kanontafeln | 11 der Engel mit der Tuba |
| c das oder der Tabernakel, das Allerheiligste (Venerabile, Sanktissimum) enthaltend, darüber das Kruzifix | 12 die Kanzeltreppe |
| | 13 die (XIV.) Station des Kreuzwegs |
| | 14 der Andächtige (Betende) a das Gebetbuch |
| | 15 die Bank (Kirchenbank; zusammen: das Gestühl) |
| | 16 der Mittelgang |
| | 17 die Grabplatte |



Die Kirche mit dem Pfarrhaus

- | | |
|---------------------------------------------------------------------------------------------------------------------------------------------------------------------------------------------------------------------------------------------------------------------------------------------------------------------------------------------------------------------------------------------------------------------------------------------------------------------------------------------------------------------------------------------------------------------------|--------------------------------------------------------------------------------------------------------------------------------------------------------------------------------------------------------------------------------------------------------------------------------------------------------------------------------------------------------------------------------------------------------------------------------------------------------------------------------------------------------------------------------------------------------------------------------------------------------------|
| <ol style="list-style-type: none"> 1 der Kirchturm <ol style="list-style-type: none"> a die Kirchentür b das Schalloch c der Laden d der Glockenstuhl e die Glocke f die Kirchenuhr (Turmuhr) g das Turmdach h die Kirchturmspitze i der Turmknopf (Turmknauf) k die Wetterfahne (zuweilen ein Turmhahn) 2 der Seiteneingang 3 die Gedenktafel (Gedenkplatte, -stein) mit Inschrift (Epitaph) 4 das Kirchenfenster | <ol style="list-style-type: none"> 5 das Kirchendach <ol style="list-style-type: none"> a das Kreuz 6 die Sakristei (ein Anbau) mit dem Eingang a für den Pfarrer 7 die (angebaute) Gruft 8 das Pfarrhaus (Pastorat, die Pfarre, Pfarrei) 9 das Erbbegräbnis (die Familiengruft) 10 die Kirchhofsmauer (Friedhofsmauer) [hofstor] <ol style="list-style-type: none"> a die Kirchhofstür (das Kirch-) b die Kirchhofspforte 11 die Kirchgänger 12 der Kirchhof |
|---------------------------------------------------------------------------------------------------------------------------------------------------------------------------------------------------------------------------------------------------------------------------------------------------------------------------------------------------------------------------------------------------------------------------------------------------------------------------------------------------------------------------------------------------------------------------|--------------------------------------------------------------------------------------------------------------------------------------------------------------------------------------------------------------------------------------------------------------------------------------------------------------------------------------------------------------------------------------------------------------------------------------------------------------------------------------------------------------------------------------------------------------------------------------------------------------|

Der Friedhof (Kirchhof, Gottesacker)

- | | |
|------------------------------------------------------------------------------------------------------------------------------------------------------------------------------------------------------------------------------------------------------------------------------------------------------------------------------------------------------------------------------------------------------------------------------------------------------------------------------------------------------------------------------------------------------------------------------------------------------------------------------------------------------------------------------------------------------------------------------------------------------------------------------------------------------------------------------------------------------------------------------|------------------------------------------------------------------------------------------------------------------------------------------------------------------------------------------------------------------------------------------------------------------------------------------------------------------------------------------------------------------------------------------------------------------------------------------------------------------------------------------------------------------------------------------------------------------------------------------------------------------------------------------------------------------------------------------------------------------------------------------------------------------------------------------------------------------------------------------------------------------------------------------------------------------------------------------------------------------------------------------------------|
| <ol style="list-style-type: none"> 1 die Friedhofskapelle <ol style="list-style-type: none"> a das Kreuz 2 die Friedhofsmauer 3 das Familienbegräbnis 4 die Friedhofstür (das Fried-) 5 die Friedhofsglocke [hofstor] 6 der Blumenstand (der Verkaufstand des Friedhofsgärtners) 7 die Leichenhalle (Parentationshalle, das Leichenhaus) 8 das Beinhaus (Ossarium, der Karner, Kerner) 9 die Trauernde auf der Bank unter der Trauerweide 10 11 der Friedhofsbrunnen 12 der Abfallkasten (Behälter für welke Kränze, Blumen usw.) 13 das Gefallenenedenkmal (Kriegerdenkmal, Kriegerehrenmal) mit Lebensbäumen 14 eingeebnete Gräber mit stehengebliebenen Grabplatten und Grabmalern 15 der Friedhofswärter | <ol style="list-style-type: none"> 16 ein frisches Grab mit Kränzen und Palmen (Palmzweigen) 17 das Grab <ol style="list-style-type: none"> a der Grabhügel 18 das Grabmal (Grabdenkmal, der Leichenstein) 19 der Grabengel 20 das Grabkreuz 21 der Totenbettmeister 22 der Totengräber <ol style="list-style-type: none"> a das offene, frisch ausgehobene Grab b die aufgeworfene Erde 23 das Begräbnis (Leichenbegängnis) <ol style="list-style-type: none"> a der hinuntergelassene Sarg b die Trauergemeinde (die Trauernden, Hinterbliebenen) c der Trauerflor [nen] d die Witwe im Trauerschleier (tiefverschleiert) e die Sandschale f der Geistliche 24 die Träger (Sargträger) <ol style="list-style-type: none"> a die Bahre |
|------------------------------------------------------------------------------------------------------------------------------------------------------------------------------------------------------------------------------------------------------------------------------------------------------------------------------------------------------------------------------------------------------------------------------------------------------------------------------------------------------------------------------------------------------------------------------------------------------------------------------------------------------------------------------------------------------------------------------------------------------------------------------------------------------------------------------------------------------------------------------|------------------------------------------------------------------------------------------------------------------------------------------------------------------------------------------------------------------------------------------------------------------------------------------------------------------------------------------------------------------------------------------------------------------------------------------------------------------------------------------------------------------------------------------------------------------------------------------------------------------------------------------------------------------------------------------------------------------------------------------------------------------------------------------------------------------------------------------------------------------------------------------------------------------------------------------------------------------------------------------------------|

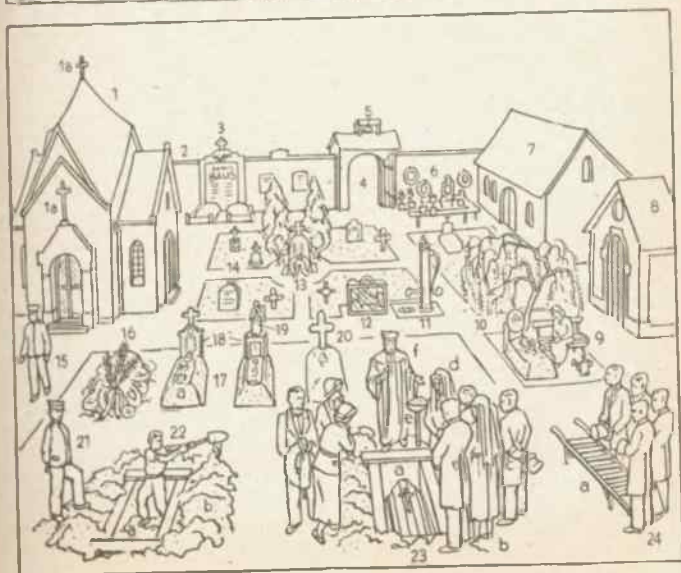
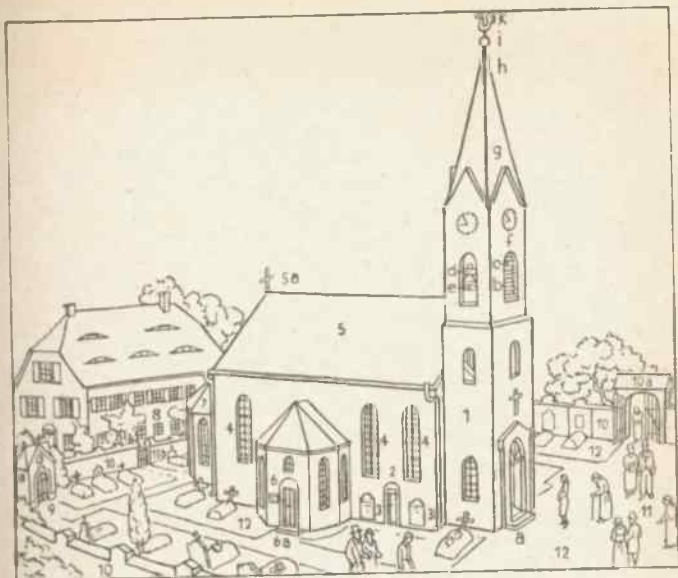

A Die (christliche) Taufe

- | | |
|-------------------|------------------------------------|
| 1 der Geistliche | 7 der Taufstein mit dem Taufbecken |
| 2 der Taufling | 8 die Taufschiessel |
| 3 das Steekkissen | 9 der Küster (Kirchendiener) |
| 4 der Taufscheier | 10 die Taufkanne |
| 5 die Hebamme | |
| 6 die Taufpaten | |

B Die Konfirmation

- | | |
|--------------------|-------------------|
| 1 der Geistliche | 4 das Gesangbuch |
| 2 der Konfirmand | 5 die Angehörigen |
| 3 die Konfirmandin | |

C Die (kirchliche) Trauung (Vermählungsfeier)

- | | |
|--------------------------------|-----------------------------|
| 1 die Braut | 8 das Myrtensträußchen |
| 2 der Bräutigam [Reif] | 9 der Geistliche |
| 3 der Ring (Trauring; ein) | 10 die Brauteltern |
| 4 der Brautstrauß (das Braut- | 11 die Brautjungfer |
| 5 der Myrtenkranz [bukett]) | 12 der Brautführer |
| 6 der Schleier (Brautschleier) | 13 das Blumenstreu-kind |
| 7 das Brautkissen | 14 das Blumenstreu-körbchen |

D Das Abendmahl (die Abendmahlsfeier, Kommunion)

- | | |
|---------------------------------------|---------------------------------------------|
| 1 der Altar | 3 der die Hostie spendende Geistliche |
| a das Kruzifix (Kreuz) | 4 der den Kelch (Wein) reichende Geistliche |
| b die Altarkerze | |
| 2 die Abendmahlsgäste (Kommunikanten) | |

E Der Leichenzug (Trauerzug, Kondukt)

- | | |
|--------------------------------------|-------------------------------------------------------------------------|
| 1 der Konduktführer | e Blumen und Kränze (mit Schleifen) |
| 2 der Kreuzträger | 7 der Geistliche (an der Spitze der Leidtragenden) |
| 3 das Kreuz | 8 die trauernden Angehörigen (die Witwe mit Schleier, tiefverschleiert) |
| 4 der Kantor | 9 die übrigen Leidtragenden, die dem Toten das letzte Geleit geben |
| 5 die Chorknaben | 10 Zuschauer |
| 6 der Leichenwagen | |
| a die verkappten (vermummten) Pferde | |
| b der Pferdeführer | |
| c der Kranzträger | |
| d der Sarg | |



Die Bestattung (Beisetzung)

A Die Aufbahrung

- | | |
|-----------------------------------------------------------------|------------------------------------------------------------------|
| 1 der Katafalk (das Trauer-,
Leichengerüst) | 6 der Kandelaber mit Kerzen |
| 2 der Sarg auf dem Gestell
(verdeckt) | 7 die Totenwacht (Toten-
wache, Ehrenwacht) |
| 3 der Tote (Aufgebahrte, die
Leiche) auf dem Parade-
bett | 8 der Kranz mit Schleife |
| 4 das Bahrtuch | 9 der Lorbeerbaum (Kugel-
lorbeer) in Kübel a |
| 5 der Leuchter | 4. 5. 6. 8, 9 der Trauer-
schmuck (die Trauer-
dekoration) |

B Die Feuerbestattung (Einäscherung, Verbrennung)

- | | |
|--------------------------------------------------------------------------------------------|-------------------------------------------------------------|
| 1 das Krematorium (die Ein-
äscherungshalle, das Ge-
bäude für Feuerbestat-
tung) | lunbarium) mit Nischen,
darin Urnen und Inschrif-
ten |
| 2 der Schornstein (die Esse) | 4 die Kapelle |
| 3 die Urnenhalle (das Ko- | 5 der Urnenhain mit Urnen-
gräbern |
| | 6 die Abteilungstafel |

C Das Hünengrab (Heidegrab, Steingrab, die Stein- setzung) aus Findlingen (erratischen Blöcken)

D Der Sarkophag (Steinsarg)

- 1 auf dem Deckel die figürliche Darstellung (Skulptur) der
Verstorbenen, 2 das Relief

E Das Totenbrett (Leichen-, Rebrett)

F Die Katakombe

- 1 die Nische, 2 die eine Nische verschließende Steinplatte
mit Namen und Inschrift

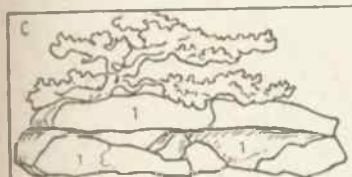
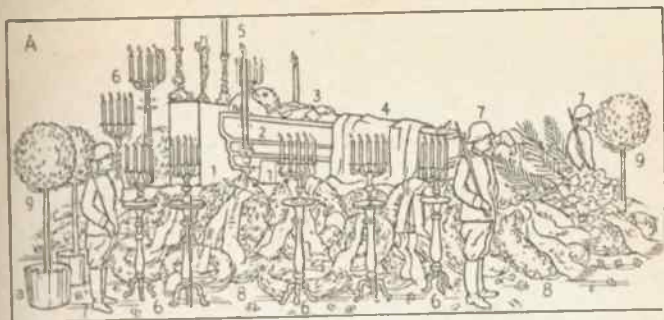

Katholische Kirche I

A Die Erstkommunion

- | | |
|-----------------------------------|--------------------------------|
| 1 die Erstkommunikantin | c der Myrtenkranz mit Schleier |
| a die (mit Myrte umwundene) Kerze | 2 der Erstkommunikant |
| b das Gebetbuch | a das Myrtensträußchen |

B Die Firmung

- | | |
|------------------|----------------|
| 1 der Bischof | 3 der Firmpate |
| 2 der Geistliche | 4 der Firmling |

C Der Versegelung

- | | |
|-----------------------------------------------------------------------------------------------------|-----------------------------------------------------|
| 1 der Priester (der dem Sterbenden die Sterbesakramente, die Kommunion und die Letzte Ölung bringt) | c die Bursa (Burse; die geweihte Hostie enthaltend) |
| a das Rochett (Chorhemd) | 2 der Mesner (Kirchendiener, Glöckner) |
| b die Stola | a die Klingel (das Glöckchen) |
| | b die Laterne |
| | 3 der Steg |

D Beim Einsiedler

- | | |
|------------------------------------------------|-------------------------------------------------------------------------------------------------------------|
| 1 die Kapelle | 7 der Pilger mit Pilgerstab, Pilgerhut und Pilgerflasche (Kürbisflasche; Rock und Hut besetzt mit Muscheln) |
| 2 die Wohnung des Einsiedlers | 8 der Bildstock |
| 3 das Heiligenbild | |
| 4 die Betende | |
| 5 das Marterl | |
| 6 der Einsiedler (Einsiedel, Klausner, Eremit) | |

E Der Kalvarienberg

- | | |
|-------------------------------------|----------------------------------|
| 1 die Station des Kreuzwegs | 3 die Kapelle mit der Kreuzigung |
| 2 das Kruzifix (Wegkruzifix, Kreuz) | |

F Die Prozession (Fronleichnamsprozession)

- | | |
|----------------------------------------------------------------------------|--------------------------------------------------|
| 1 das Vortragskreuz | 7 der Priester (hier Bischof), der die Monstranz |
| 2 der Ministrant | 8 mit dem Allerheiligsten (Sanktissimum) trägt |
| 3 die Fahne (mit Heiligenbild) | 9 der Träger |
| a die Quaste (Troddel) | 10 der Traghimmel (Himmel, Baldachin) |
| 4 Schulkinder | 11 Schwestern |
| 5 Jugendverein (Lehrlings-, Gesellen-, Jungmännerverein, Jungfrauenverein) | 12 die Teilnehmer (Handwerker, Zünfte usw.) |
| 6 der Ministrant mit dem Rauchfaß | a |



A Der Herrgottswinkel

1 das Kruzifix, 2 das Heiligenbild, 3 der Blumenschmuck

B Der Beichtstuhl

1 das Weihwasserbecken

2 der Beichtstuhl

a der Raum für das Beichtkind

b das Gitterfenster

c der Raum für den Beichtvater (Beichtiger)

d die Tür mit dem Christusmonogramm

3 Votivbilder

C Der Rosenkranz und kirchliche Geräte

1 der Rosenkranz

a die große Perle

b die kleine Perle

c das Schildchen

d das Kruzifix

2 das Weihrauchfaß (Rauchfaß)

a die Schale

b der Deckel

c die Kette

3 das Weihrauchschiffchen (Schiffchen) mit Löffel a

4 die Monstranz

a die Meßhostie (große Hostie) hinter einer Glasscheibe

5 der Meßkelch

6 das Ziborium (der Speisekelch mit den kleinen Hostien für die Laienkommunion)

7 der Weihwasserkessel

8 der Weihwedel (das Aspergill)

9 die Altarschelle

10 die Altarglocke

11 der Reliquienschrein

12 die Klapper (Gründonnerstag bis Karsonnabend anstatt der Altarglocke und der Altarschelle und der Kirchenglocken gebraucht)

D Kreuzformen

1 das lateinische Kreuz, 2 das griechische Kreuz, 3 das russische Kreuz, 4 das Petruskreuz, 5 das Antoniuskreuz,

6 das Andreaskreuz, 7 das Schächerkreuz

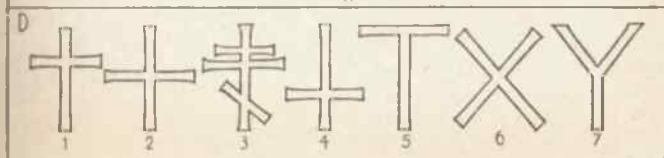
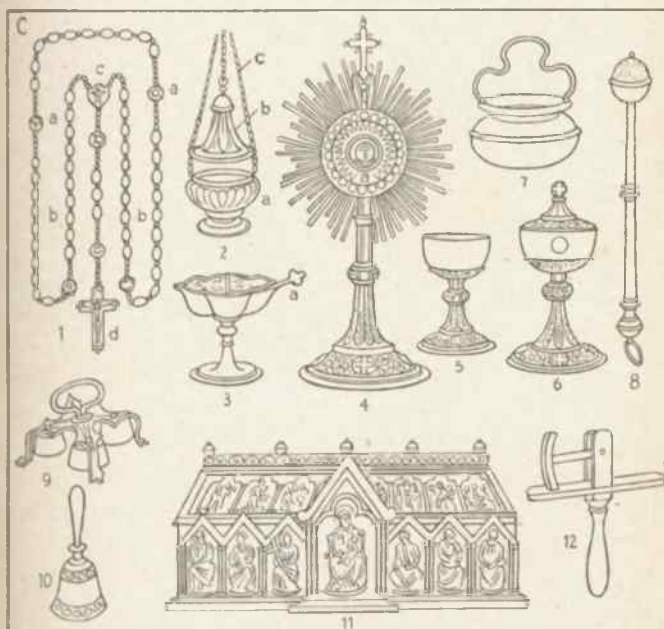
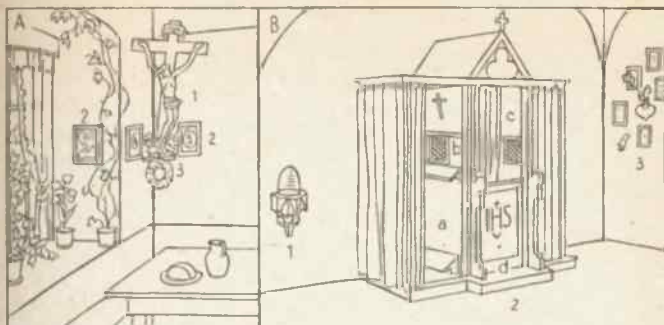

A Die Klosteranlage

(das Mönchs-, Männer-, Nonnen-, Frauenkloster, unter einem Abt, Prior, Guardian, einer Äbtissin, Oberin stehend)

- | | |
|------------------------------------|------------------------------------|
| 1 die Klosterkirche | 4 der Klostergarten |
| 2 die Klostergebäude | 5 das Wirtschaftsgebäude |
| a der Schlafsaal (das Dormitorium) | 6 die Klostermauer |
| b der Kapitelsaal | 7 das Klostergut |
| 3 der Klosterhof mit Kreuzgang | 8 der Klosterteich (Klosterweiher) |

B Der Kreuzgang mit Klosterhof

- | | |
|------------------|----------------------|
| 1 der Kreuzgang | 3 der Klosterbrunnen |
| 2 der Klosterhof | |

C Der Speisesaal (das Refektorium, Zönakel, der Remter, Rempter)

- | | |
|-----------------------------------------------------------------------|-------------------------|
| 1 die (speisenden) Mönche (Patres, Fratres, Religiosen, Ordensbrüder) | 2 die Kanzel |
| | 3 der Lektor (Vorleser) |
| | 4 der dienende Bruder |

D Die Klosterzelle (Zelle)

- | | |
|---------------------|--------------------|
| 1 das Bett | 5 das Betpult |
| 2 das Kruzifix | 6 der Arbeitstisch |
| 3 das Heiligenbild | 7 das Bücherbrett |
| 4 der betende Mönch | |

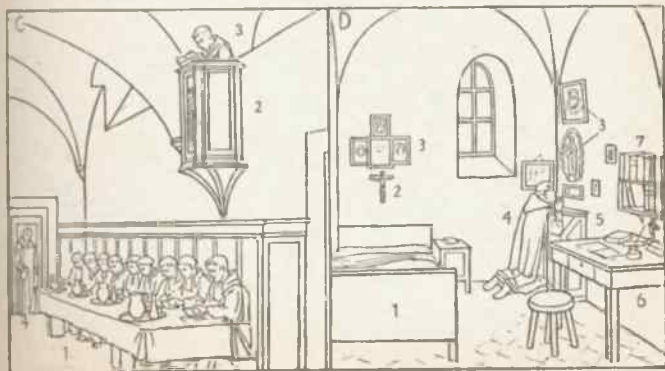
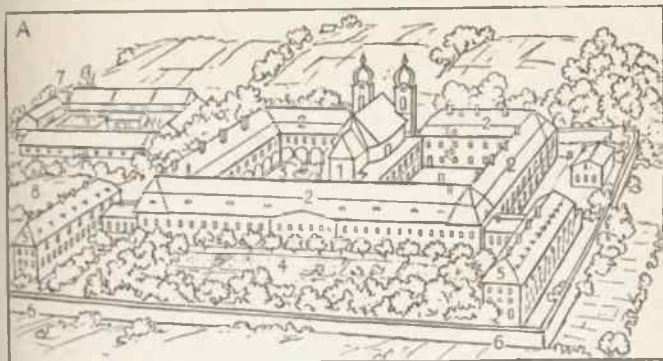

Ordenstrachten

- 1 der Benediktiner
 - a das oder der Habit
 - b das Skapulier
 - c die Kapuze
 - d das Kappchen
- 2 der Dominikaner (Predigermönch)
 - a das Habit
 - b das Skapulier
 - c der Mantel [tel)
 - d das Zingulum (der Gürtel)
 - e der Rosenkranz
- 3 der Franziskaner
 - a das Habit [tel)
 - b das Zingulum (der Gürtel)
 - c die Kapuze
 - d die Tonsur
 - e die Sandale
- 4 der Kapuziner
 - a das Habit
 - b der Mantel
 - c die Kapuze [tel)
 - d das Zingulum (der Gürtel)
 - e der Rosenkranz
 - f das Brevier
 - g die Sandale
- 5 der Zisterzienser
 - a das Habit
 - b die Kapuze
 - c das Kappchen
- 6 der Trappist
 - a das Habit
 - b das Skapulier
 - c die Kapuze [tel)
 - d das Zingulum (der Gürtel)
- 1–6 Mönche
- 7 der Deutschordensritter
 - a der Ordensmantel mit dem Kreuz [ter)
- 8 der Malteser (Johanniter)
 - a der Ordensmantel mit dem Kreuz
- 9 das Englische Fräulein
 - a das Habit
 - b die Gimpe
 - c der Schleier
 - d das Zingulum (der Gürtel)
 - e der Rosenkranz
 - f das Gebetbuch
- 10 die Ursulinerin (Ursuline)
 - a das Habit [line)
 - b die Gimpe
 - c der Schleier
 - d das Zingulum (der Gürtel)
 - e der Rosenkranz
 - f das Brustkreuz
- 11 die Graue Schwester
 - a das Habit
 - b die Gimpe
 - c der Schleier
 - d das Zingulum (der Gürtel)
 - e der Rosenkranz
- 12 die Borromäerin
 - a das Habit
 - b die Gimpe
 - c der Schleier [Gürtel)
 - d das Zingulum (der Gürtel)
 - e der Rosenkranz
- 9–12 Nonnen [den
- 1–6, 9–12 Geistliche Orden
- 7, 8 Weltliche Orden



Geistliche

- 1 der evangelische Geistliche
 - a der Talar (Ornat)
 - b die Beffchen
 - c das Barett
- 2 der russisch-orthodoxe Priester („Vater“)
 - a das Gewand (der Podrisnik; Diakon und Bischof tragen das ähnliche Sticharion)
 - b die Stola (das Epitrachelion)
 - c die Handbinden (die Epimanikien, Porutschy)
 - d der Gürtel (Pojus)
 - e das Phelonion (die Risa)
 - f das Brustkreuz
 - g das Kamelavkion (die Kamilawka; wie die Mitra eine Auszeichnung für ältere verdienstvolle Priester; sonst trägt der Priester keine Kopfbedeckung)
- 3 der Ministrant der römisch-katholischen Kirche im Meßkleid
 - a der Meßrock (Chorrock)
 - b das Rochett (Chorhemd)
 - c der Kragen
 - d das Meßbuch (Missale)
- 4 der römisch-katholische (katholische) Priester in großer Soutane
 - a die Soutane
 - b das Zingulum (der Gürtel)
 - c das Birett
- 5 der römisch-katholische Priester in Rochett und Stola
 - a die Soutane
 - b das Rochett (Chorhemd)
 - c die Stola
 - d das Birett
- 6 der römisch-katholische Priester mit dem Pluviale
 - a die Soutane
 - b das Pluviale (der Rauch-, Chor-, Vespermantel)
 - c das Rochett (Chorhemd)
 - d das Birett
- 7 der römisch-katholische Priester im Meßgewand, den Meßkelch tragend
 - a die Albe (Alba)
 - b die Kasel
 - c das Humerale (Schultertuch, der Amikt, Schulter-)
 - d das Birett [kragen]
 - e die Kelchbursa
 - f das Kelchvelum
 - g die Manipel
- 8 der römisch-katholische Bischof
 - a die Albe (Alba)
 - b die Levitengewänder (die Dalmatik, Tunicella)
 - c die Kasel [ring]
 - d der Bischofsring (Fischer-)
 - e die Mitra (Inful, Inful)
 - f der Krummstab (Bischofs-, Hirtenstab)
 - g die Manipel
 - h die Stola
- 9 der Kardinal
 - a die Soutane
 - b das Rochett (Chorhemd)
 - c die Cappa magna
 - d das Brustkreuz
 - e das Kappchen
 - f das Birett
 - g das Zingulum (der Gürtel)
- 10 der Papst beim Pontifikalamt
 - a die Soutane
 - b der Schuh mit Kreuz
 - c die Alba (Albe, das Meßgewand)
 - d die Stola
 - e die Kasel
 - f die Manipel
 - g der Fanone
 - h das Pallium
 - i die Mitra
 - k der Handschuh mit Kreuz
 - l der Fischerring
 - m die Levitengewänder (die Dalmatik, die Tunicella)
- 11 die Papstkrone (die Tiara)



A Griechisches Opfer

- 1 der Opferpriester
- 2 die Schale zum Ausgießen des Trankopfers (Libation)
- 3 der Opferaltar (Altar)
- 4 der Jüngling, mit Bratspieß 5, das Opferfleisch 6 über die Flamme haltend

B Römisches Opfer (die Suovetaurilia)

- 1 der Opferpriester
- 2 das Opfertier (Schwein, Schaf, Stier)
- 3 der Priester
- 4 der Opferaltar (Altar)

C Der heilige Hain der Germanen (ein Eichenhain)

- 1 der Opferstein, 2 der Pferdeschädel

D Moschee und Minarett

- 1 die Moschee
- 2 das Minarett
- 3 der Muezzin (Gebetsausrufer)
- 4 die Kuppel mit dem Halbmond a

E Die russische Kirche

- 1 die Zwiebelkuppel, 2 das russische Kreuz

F Der buddhistische Tempel (China)

- 1 die Pagode (Weibrauchpagode)
- 2 der Tempel
- 3 das Stufendach
- 4 das Denkmal
- 5 die Opferbüchse

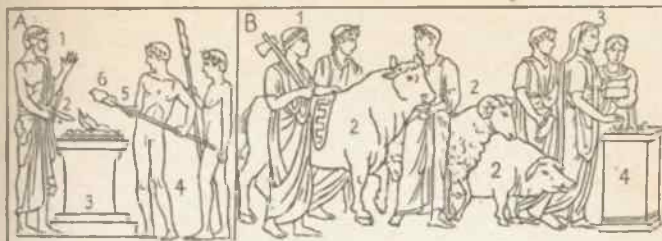

STAAT

Volksvertretung

A Die Wahlversammlung (Wähler-, Massenversammlung)

- 1 der überwachende Polizeibeamte
- 2 der Versammlungsleiter (Vorsitzende, Präsident) am Vor-
a die Glocke [Standstisch
- 3 der Beisitzer
- 2 u. 3 der Vorstand
- 4 das Rednerpult
- 5 der Wahlredner (Redner)
a die Handschrift (das Manuskript) der Rede (die Vorlage)
- 6 das Mikrophon [Zuhörer)
- 7 die Versammlung (Menge, die
- 8 der Verkäufer von Flugschriften (Wahlbroschüren)
- 9 der Saalschutz (die Ordner) mit der Armbinde a
- 10 der Lautsprecher
- 11 das Wahlplakat
- 12 das (tragbare) Wahlschild
- 13 die Galerie
- 14 das Abführen des Ruhestörers
- 15 der Flugblattverteiler
a das Flugblatt
- 16 der Zwischenrufer

B Die Wahl

- 1 das Wahlzimmer (Wahllokal, der Wahlraum)
- 2 die Wählerschlange
- 3 der Wahlhelfer (Beisitzer) gibt jedem Wähler von dem Stoß a den Stimmzettel b mit den Namen der Kandidaten (Parteien)
- 4 der Wahlhelfer (Beisitzer) gibt jedem Wähler einen Abstimmungs-Umschlag (ein Kuvert), in den der ausgefüllte Stimmzettel gesteckt wird
- 5 die Wählerin
- 6 die Wahlzelle
- 7 der Wähler füllt den Stimmzettel aus
- 8 der Wähler gibt dem Schriftführer 9 seinen Namen und seine Wohnung (seine Personalien) an [Gegenliste)
- 10 der Beisitzer (Führer der
- 11 der Wahlvorsteher (Abstimmungsleiter) steckt den Umschlag a mit dem Stimmzettel in den Schlitz (die Öffnung b) der Wahlurne c; d der Schieber zum Verschließen des Schlitzes

C Die Sitzung (Versammlung) der Volksvertretung (des Parlaments, Reichstags, Landtags, Abgeordnetenhauses)

- 1 der Sitzungssaal
- 2 der Präsident (Sprecher, Vorsitzende) auf dem Präsidentenstuhl a; b die Glocke
- 3 der Schriftführer [diener)
- 4 der Sitzungsdieners (Parlaments-)
- 5 die Diplomatenloge mit den Diplomaten (Botschaftern, Gesandten, Militärattachés, Vertretern der fremden Mächte)
- 6 die Pressetribüne mit den Zeitungs-, Parlamentsberichterstattern (Pressevertretern, Journalisten, Reportern)
- 7 die Regierungsbank (Ministerbank) mit den Ministern und hohen Regierungsbeamten
- 8 der Redner
a das Wasserglas
- b die Rednertribüne (das Rednerpult)
- 9 die Brüstung
- 10 die Treppe (die Stufen)
- 11 die Stenographen
- 12 die Rechte (die Konservativen)
- 13 die Mitte (das Zentrum, die Gemäßigten)
- 14 die Linke (die Radikalen)
- 15 die Abgeordnetenbank mit den Abgeordneten
- 16 die Denkschrift (das Weiß-, Buntbuch) der Regierung
- 17 der Parlamentsdiener mit der Urne a beim Einsammeln der Stimmzettel
- 18 der Gang
- 19 die Zuschauertribüne (Publikumstribüne, Tribüne)

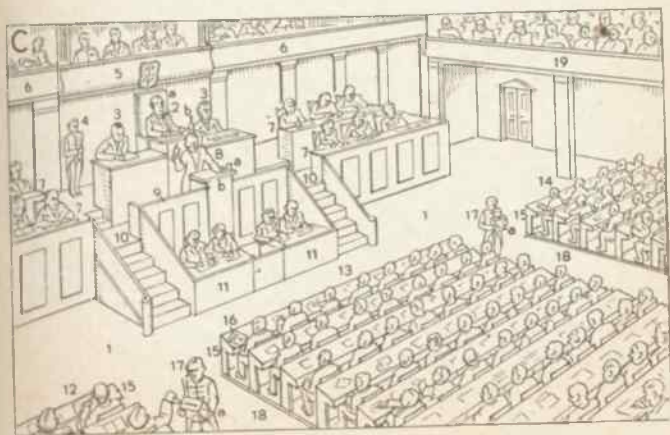
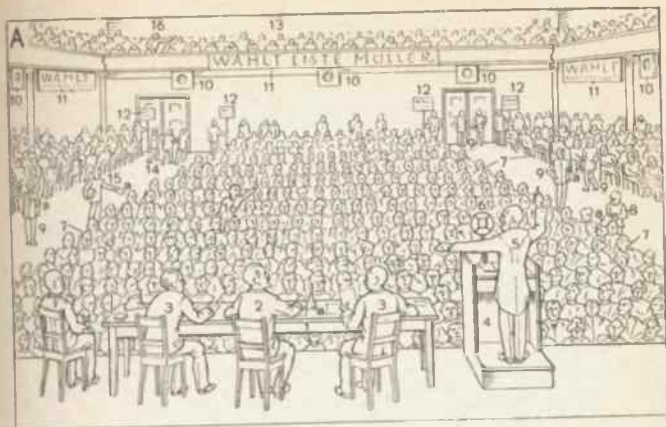

Fürstenhof

A Der Einzug des Fürsten (Herrschers, Landesvaters, Herzogs, Königs, Kaisers)

- | | |
|---------------------------------------------------------------------------------------------------------------------------------------------------------------------------------------------------------------------------------------------------------------------------------------------------------------------------------------------------------------------------------------------------------------------------------------------------------------------------------------------------------|------------------------------------------------------------------------------------------------------------------------------------------------------------------------------------------------------------------------------------------------------------------------------------------------------------------------------------------------------------------------------------------------------|
| <ul style="list-style-type: none"> 1 die Zuschauer (Menge, die 2 die Ehrenpforte [Untertanen] 3 die Girlande (das Laubgewinde) 4 der Pferdeführer (Diener, Pferde-, Troßknecht, Trabant) 5 der berittene (reitende) Diener 6 der Kutscher (Wagenführer) 7 der von 6 Pferden gezogene (sechsspännige) Prunkwagen, (Staats-, Galawagen, die Prunkkutsche, Karosse, der Sechsspänner) [Fürstin] 8 das Fürstenpaar (Fürst und | <ul style="list-style-type: none"> 9 die Begleitmannschaft (Eskorte) 10 die Leibdiener (Kammerdiener, Lakaien) 4, 5, 6, 10 in Dienerkleidung (Livree) 11 die Soldaten in Paradeuniform mit präsentiertem Gewehr bilden Spalier 12 der Teppich (Gobelin) 13 die Girlande (das Laub- 14 der Kranz [Gewinde] 15 die Fahne |
|---------------------------------------------------------------------------------------------------------------------------------------------------------------------------------------------------------------------------------------------------------------------------------------------------------------------------------------------------------------------------------------------------------------------------------------------------------------------------------------------------------|------------------------------------------------------------------------------------------------------------------------------------------------------------------------------------------------------------------------------------------------------------------------------------------------------------------------------------------------------------------------------------------------------|

B Die Krönung (Krönungsfeier, -zeremonie) im Dom, in der Kirche

- | | |
|------------------------------------------------------------------------------------------------------------------------------------------------------------------------------------------------------------------------------------------------------------------------------------------------------------------------------------------------|--------------------------------------------------------------------------------------------------------------------------------------------------------------------------------------------------------------------------------------------------------------------------------------------------------------------------------------------------------------------------------------------------|
| <ul style="list-style-type: none"> 1 der Fürst 2 der Krönungsmantel 3 die Fürstin 4 die Hofdame, die die Schleppe trägt (die Schleppenträgerin) 5 der Erzbischof hält die Krone in den Händen 6 der Altar 7 die Geistlichkeit (die Geistlichen, geistlichen Würdenträger) | <ul style="list-style-type: none"> 8 der Leuchter mit den brennenden Kerzen (Lichten) 9 das Kirchenfenster 10 der Bogen 11 der Baldachin [Innenmeister] 12 der Hofmarschall (Zeremonienmeister) 13 die Generale (die Generalität, die hohen Offiziere) 14 die Hofdame 15 der Hofstaat (die Würdenträger, Minister) |
|------------------------------------------------------------------------------------------------------------------------------------------------------------------------------------------------------------------------------------------------------------------------------------------------------------------------------------------------|--------------------------------------------------------------------------------------------------------------------------------------------------------------------------------------------------------------------------------------------------------------------------------------------------------------------------------------------------------------------------------------------------|

C Der feierliche Empfang (die Audienz) im Prunksaal (Audienzsaal)

- | | |
|----------------------------------------------------------------------------------------------------------------------------------------------------------------------------------------------------------------------------------------------------------------------------------------------------------------------------------------------------------------------------------------------------------------------------------------------------------------------------------------------------------------------------------------------------------------------------------------------------------------------------------------------------------------------------------------------------------|---------------------------------------------------------------------------------------------------------------------------------------------------------------------------------------------------------------------------------------------------------------------------------------------------------------------------------------------------------------------------------------------------------------------------------------------------------------------------------------------------------------------------------------------------------------------------------------------------------------------------------------------------------------------------------------------------------------------------------------------|
| <ul style="list-style-type: none"> 1 der Fürst im Krönungsmantel auf dem Thronessel (Thron) d führt den Insignien (Kroninsignien): Krone a, Zepter b und Schwert c 2 die Fürstin mit der Krone a 3 der Thronfolger (Kronprinz, Königssohn, Erbprinz) 4 der Diensttuende Kammerherr 5 die Leibwache (die Leibgardisten, die Hartschiere, Hartschiere) mit der Hellebarde a 6 der Wandleuchter 7 der Baldachin (Thronhimmel) 8 der Wandteppich mit dem Wappen 9 der Hofmarschall (Zeremonienmeister) mit dem Stab a 10 der Hofbeamte in Hofuniform (Galauniform, Gala): a die bestickten Rockschoße, b die | <ul style="list-style-type: none"> Schulterstücke (Epauletten) c das Kissen, d die Gnadenkette (Ordenskette) 11 der Kammerherr [Schleppe b] 12 die Hofdame: a die Robe mit 13 der General (ein hoher Offizier) 14 die Stufen zum Thron 15 der Führer der Gesandtschaft 16 die Mitglieder der Gesandtschaft: a der Galanteriedegen (Kavalieredegen) 17 die Hofgesellschaft 18 der Kammerdiener 19 die Schatulle 20 der Pfeilerspiegel 21 der Kronleuchter (Lüster) 22 der Magnat 23 der Läufer 24 der Page (Edelknabe, Mitglied des Pagenkorps): a das Barett 25 die Minister |
|----------------------------------------------------------------------------------------------------------------------------------------------------------------------------------------------------------------------------------------------------------------------------------------------------------------------------------------------------------------------------------------------------------------------------------------------------------------------------------------------------------------------------------------------------------------------------------------------------------------------------------------------------------------------------------------------------------|---------------------------------------------------------------------------------------------------------------------------------------------------------------------------------------------------------------------------------------------------------------------------------------------------------------------------------------------------------------------------------------------------------------------------------------------------------------------------------------------------------------------------------------------------------------------------------------------------------------------------------------------------------------------------------------------------------------------------------------------|

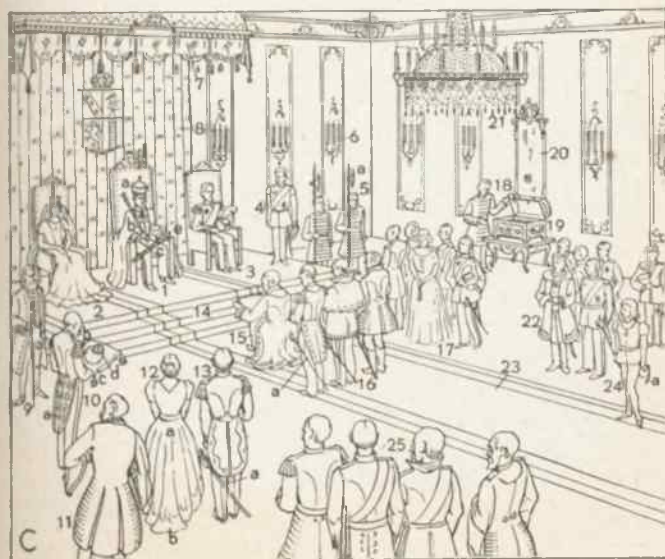
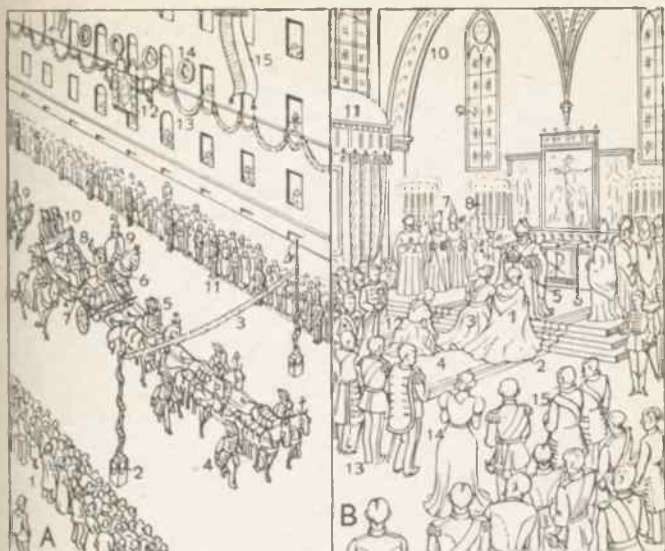

Fahnen und Flaggen

- 1 die Fahne
 - a die Fahnenstange
 - b die Fahnen spitze
 - c das Fahnentuch
 - d der Fahnen nagel
 - e das Fahnenband
- 2 die (kleinere) Fahne der Reiterei (Standarte)
- 3 die Flagge
 - a der Flaggenstock (Flaggstock)
 - b der Flaggenknopf (Flaggenknaufl)
 - c die Flaggenleine
 - d das Flaggentuch (die Flagge)
- 4 Flagge, halbmast (halbstocks) gesetzt (als Zeichen der Trauer)
- 5 das Banner (Panier; auch Standarte genannt)
- 6 der (türkische) Roßschweif
- 7 der Wimpel (Kriegsschiffswimpel)
- 8 die Hakenkreuzflagge (Nationalflagge)
- 9 die schwarzweißrote Nationalflagge
- 10 die Kriegsflagge (Reichskriegsflagge)
- 11 die Postflagge (Reichspostflagge)
- 12 die Lotsenflagge
- 13 der Stander (oft auch in festem Rahmen)
 - a ausgezackte Form
 - b dreieckige Form
 - c rechteckige Form
- 14 die Reedereiflagge (Hausflagge), hier die des Norddeutschen Lloyds, Bremen
- 15 die Rote-Kreuz-Flagge
- 16 Schiff, das „über die Toppen geflaggt“ hat
- 17 Flaggenparade (Ehrenbezeugung beim Heißen, Hissen der Nationalflagge)
- 18 Matrose (Winker) gibt Winkerzeichen (signalisiert)
 - a die Winkerflagge (Signalflagge)
 - b die Gösch (kleine National- oder Kriegsflagge) des vorbeifahrenden Kriegsschiffes
- 19 der sogenannte Signalebuchwimpel
- 20 A bedeutend
- 21 D bedeutend
- 22 U bedeutend
- 23 S bedeutend
- 24 N bedeutend
- 25 K bedeutend
- 26 V bedeutend
- 19–26 Flaggen (Signalflaggen) des internationalen Signalebuchs

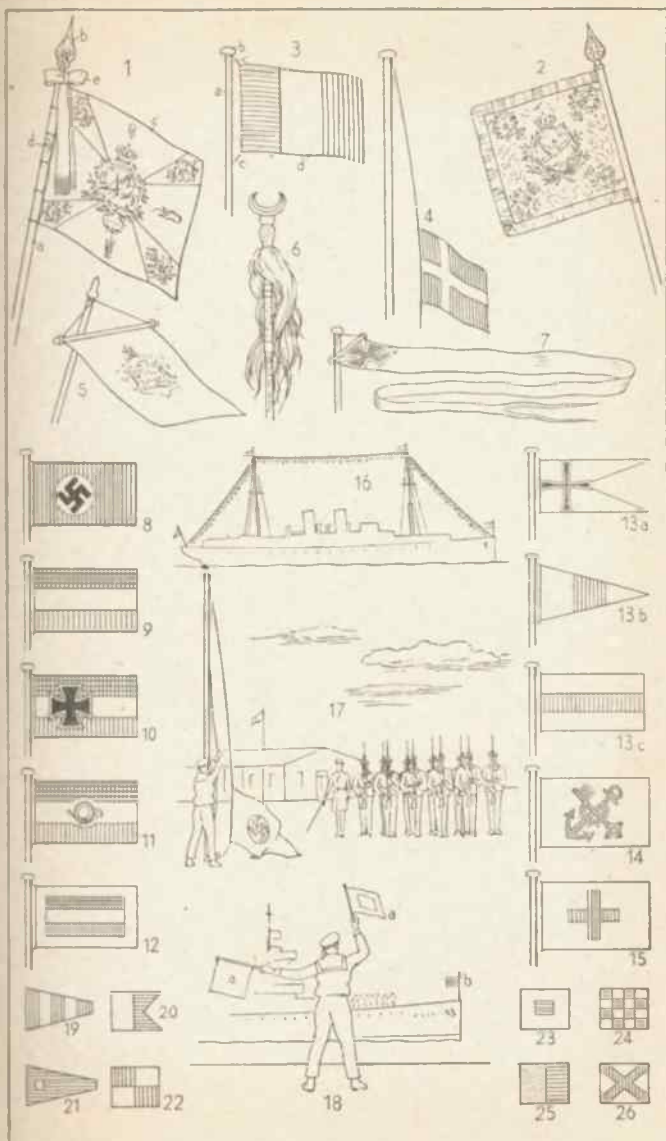

Die Heraldik (die Heroldskunst, das Wappenwesen)

- | | |
|------------------------------------------------------------------------------------------|------------------------------------------------------------|
| 1 der Herold | a die Rangkronen |
| a der Wappenrock | b die Schildhalter: Geharnischter und Einhorn (Wappentier) |
| b der Doppeladler (Adler, Aar; Wappentier) | c springendes Roß (Wappentier) |
| c der Heroldstab | |
| 2 gespalten | 13 Greif (Wappentier): Stadtwappen von Stargard |
| 3 geteilt | 14 Löwe (Leu; Wappentier): Länderwappen von Bulgarien |
| 4 schrägrechts geteilt | 15 der Fürstenmantel (Wappenmantel, das Wappenzelt) |
| 5 geviert | 16 der Kurbhut (Kurfürstenhut) |
| 6 zweimal gespalten | 17 die Grafenkrone |
| 7 der Balken (die Binde) | 18 alte Königskrone |
| 8 der Faden (a) | 19 die Herzogskrone |
| 9 gerantet: a die Raute | 20 die Kaiserkrone |
| 10 der Schrägrechtsbalken | 21 neuzeitliche Königskrone |
| 2–10 Heroldsbilder | |
| 11 die Ordnung (Reihenfolge) der Felder (Wappenfelder) des Wappens (Wappenschildes): a–e | |
| e der Herzschild | |
| 12 das Ehwappen (die vereinigten Wappen eines Ehepaares) | |



2



3



1



4



5

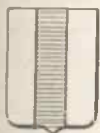

6



7



8



9

aa



10



12



11



13

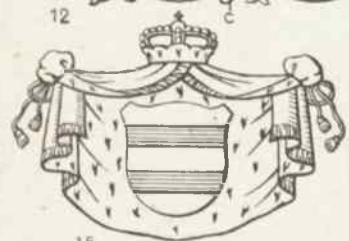

15



14



16

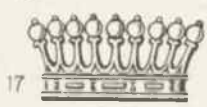

17



18



19



20



21

Orden und Ehrenzeichen (Auszeichnungen)

- 1 der hohe Ordensträger
 - a die große Ordensspange (Ordensschnalle): die Orden werden an den zugehörigen Ordensbändern getragen
 - b das breite Ordensband für sogenannte Großkreuze, die an der Hüfte getragen werden
 - c die Ordenskette
- 2 der Offizier mit Ordensdekorationen (Dekorationen)
 - a die kleine Ordensspange (Ordensschnalle): nur die Ordensbänder (in kleinerem Maßstab) werden getragen
 - b der Halsorden, das Halskreuz
 - c der Brustorden (das Brustkreuz; hier: EK I)
- 3 der Zivilist mit Ordensschleife (Ordensbändchen) im Knopfloch
- 4 das Kreuz (Halsorden) des Ordens vom Schwarzen Adler, des Schwarzen-Adler-Ordens
- 5 der Stern (Bruststern) zum Orden vom Schwarzen Adler, zum Schwarzen-Adler-Orden
- 6 der Rote-Adler-Orden (I. Klasse)
- 7 der Orden pour le mérite (Halsorden), Militärklasse
- 8 der Orden pour le mérite (Halsorden), Friedensklasse (für Wissenschaften und Künste)
- 9 das Eiserne Kreuz (II. Klasse; EK II)
- 10 das Ehrenkreuz (mit Schwertern: für Frontkämpfer)
- 11 die Rote-Kreuz-Medaille
- 12 die Lebensrettungsmedaille (Rettungsmedaille)
- 13 die österreichische Tapferkeitsmedaille
- 14 das Kreuz der französischen Ehrenlegion (die Ehrenlegion)
- 15 der englische Hosenbandorden
 - a das Knieband
 - b das Medaillon (an schärpenartigem Bande an der Hüfte getragen)

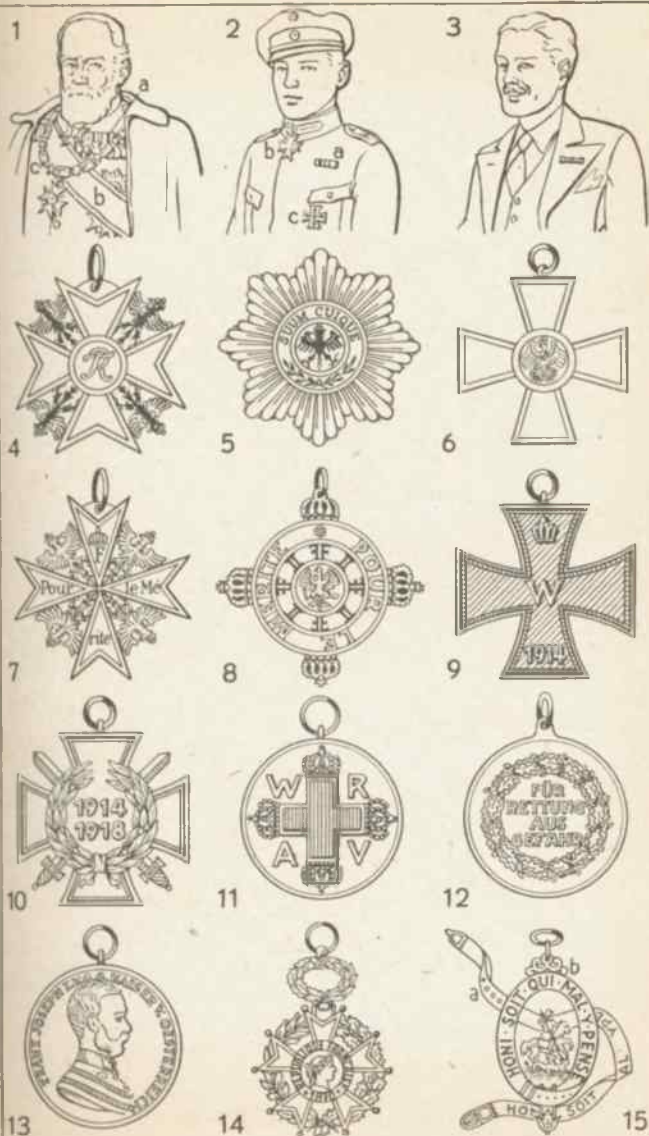

Rechtspflege (Justiz)

A Die Verhaftung (Festnahme, Arretierung, Sistierung)

1 der Verhaftete (Rechtsbrecher, Verbrecher, Übeltäter, Arrestant, Arretierte, Sistierte), 2 der Polizeibeamte (Polizist, Wachtmeister, Wachmann, Schutzmann, Landjäger, Gendarm, Schupo, Sipo), 3 der Polizeihund, 4 die Handfessel (Handschelle), 5 der Gummiknüppel (Polizeiknüppel)

B Der Fingerabdruck

1 der Abdruck der Fingerbeere mit den Tastlinien (Papillarlinien, Tastwarzenlinien, Tastleistenfiguren)

C Das Verhör (die Vernehmung, Befragung)

1 der Untersuchungsrichter, 2 der Untersuchungsgefangene, 3 der Gerichtsdienner (Justizwachtmeister, Gerichtswachtmeister), 4 das Beweisstück (Korpus delikti; der Gegenstand, mit dem die Straftat, das Verbrechen, Delikt begangen wurde; hier: ein Messer), 5 die Akten

D Die Verhandlung (Gerichtsverhandlung, Hauptverhandlung) vor dem Schwurgericht (Geschworenengericht, Gericht)

1 der Vorsitzende (Präsident, Gerichtspräsident)
2 der Richter (Beisitzer)
3 der Geschworene (Laienrichter; ähnlich: der Schöffe)
4 der Protokollführer (ein Referendar oder ein Gerichtsschreiber)
5 der Staatsanwalt
a das Barett
b die Robe (der Talar)
6 der Angeklagte (Angeschuldigte)
7 der Schutzmann
8 der Verteidiger (Advokat, Rechtsbeistand, Rechtsanwalt, Anwalt, Fürsprech, Sachwalter)
9 der Gerichtsdienner (Justizwachtmeister, Gerichtswachtmeister)
10 der Zeuge (bei der Verurteilung, Eidesleistung, beim Schwur, bei der Leistung des Zeugnisses)
a die Schwurhand (die Schwurfinger)
11 der Zeugentisch
12 der gerichtliche Sachverständige (Gutachter, Experte)
13 die Zeugenbank mit den Zeugen
14 der Berichterstatter (Presseberichterstatter, Zeitungsberichterstatter, Reporter) am Pressetisch a
15 die Zuschauer (das Publikum)

E Die Zelle (Einzel-, Gefangenen-, Gefängniszelle) in der Strafanstalt (Gefangen[en]anstalt, im Strafgefängnis, im Gefängnis oder im Zuchthaus)

1 der Gefangene (Strafgefangene, Sträfling, Häftling, Zuchthäusler) in der Straflingskleidung, 2 die Speiseklappe, 3 das Guckloch, 4 das Tragklosett (Klosett), 5 der Tisch (Klapptisch), 6 der Wasserkrug (Krug), 7 der Schemel (Hocker), 8 die Pritsche (Bettstelle, das Lager, Nachtlager), 9 das Wandbrett, 10 die Schüssel (der Napf), 11 der Löffel, 12 der Becher, 13 die Mütze (Kappe), 14 das Gitterfenster

F Der Spaziergang

(Rundgang) der Gefangenen im Gefängnishof (Zuchthaushof)

1 das Gefängnis (Zuchthaus), 2 der Gefangene, 3 der Gefangenenaufseher (Gefangenenwärter, Justizwachtmeister), 4 die Gefängnismauer (Zuchthausmauer) mit Glasseherben

G Die Pfändung

(Zwangsvollstreckung, Exekution, Hilfsvollstreckung)

1 der Gerichtsvollzieher (Vollstreckungs-, Exekutionsbeamte), 2 das Pfandsiegel (Siegel, der „Kuckuck“), 3 die Pfandsache (das Pfandobjekt; hier: ein Teppich, an den der Gerichtsvollzieher das Pfandsiegel anlegt), 4 der Schuldner (Gepfändete), 5 die Pfändungsurkunde (der Schuldtitel, Vollstreckungstitel)

H Die Versteigerung (Auktion, Lizitation, Vergantung, Gant)

1 der Versteigerer (Auktionator, Gantmeister), 2 der Bieter (gibt ein Gebot ab), 3 der Hammer (mit dem der Zuschlag erteilt wird), 4 der Gehilfe des Versteigerers, 5 der Rechnungsführer

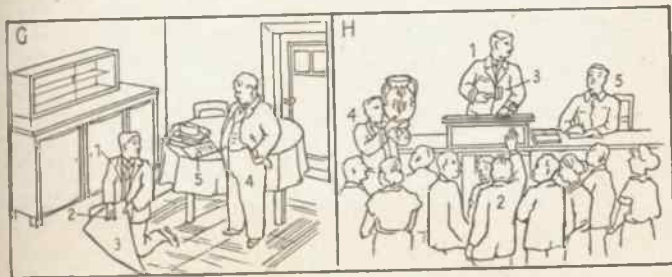
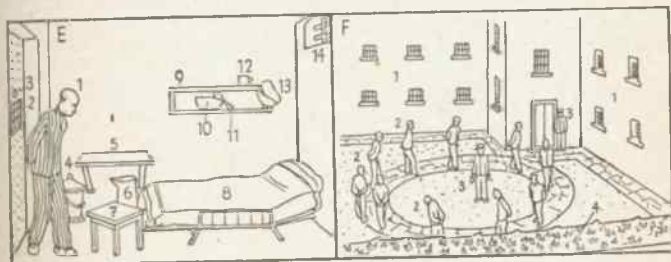
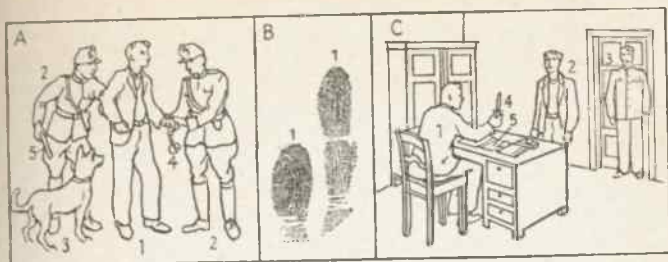

A Die Folterkammer (der Reckort, die Marterkammer, -grube; zum Erpressen von Geständnissen durch Folter, Tortur, Marter, harte Frage, scharfe Frage, peinliche Frage)

- | | |
|----------------------------------------------------------------------------------------------------------------------------------------------------------------------------------------------------------------------------------------------------------------------------------------------------------------------------------------------------------------------------------------------------------------------------------------------------------------------------------------------------------------------------------------------------------------------------------------------|----------------------------------------------------------------------------------------------------------------------------------------------------------------------------------------------------------------------------------------------------------------------------------------------------------------------------------------------------------------------------------------------------------------------------------------------------------------------------------------------------------------------------------------|
| <ol style="list-style-type: none"> 1 die Prügelstrafe (Auspeitschung, das Peitschen, Geißeln, Staupen) mit der Rute (dem Staupbesen) a 2 die Wasserprobe, verbunden mit Streckfolter, auf der Folterbank (Pein-, Streckbank, dem Rollbrett) a; b der Göpel 3 der Folterknecht 4 die Strickprobe (Aufzugfolter, Streckfolter, der Aufzug, das Aufziehen, Recken, Strecken) am Wippgalgen (an der Wippe) a 5 die Geißel (Peitsche) 6 die Knute (Knotenpeitsche) 7 die Riemenpeitsche (Karbat- | <ol style="list-style-type: none"> asche, „neunschwänzige Katze“) 8 die Feuerprobe auf dem Rad a; b der Blasebalg 9 die Daumenschrauben (der Daumenstock) 10 die Beinschrauben („spanischen Stiefel“) 11 die Folterleiter (das Streckbrett) 12 der „gespickte Hase“ 13 der Gefolterte (Gemarterte, Gepeinigste, Angeschuldigte, Delinquent, Inquisit) 14 der Untersuchungsrichter (der peinliche Richter, Inquisitionsrichter, Inquisitor) |
|----------------------------------------------------------------------------------------------------------------------------------------------------------------------------------------------------------------------------------------------------------------------------------------------------------------------------------------------------------------------------------------------------------------------------------------------------------------------------------------------------------------------------------------------------------------------------------------------|----------------------------------------------------------------------------------------------------------------------------------------------------------------------------------------------------------------------------------------------------------------------------------------------------------------------------------------------------------------------------------------------------------------------------------------------------------------------------------------------------------------------------------------|

B Der Pranger (Schandpfahl, die Schandbühne)

- | | |
|---------------------------------------------------------------------------------------------------------------|------------------------------------------------------------------------------------------------------------|
| <ol style="list-style-type: none"> 1 der Stock (Block) 2 das Halseisen (der Halsring) | <ol style="list-style-type: none"> 3 die Stockprügelstrafe (Bastonnade); a der Stock |
|---------------------------------------------------------------------------------------------------------------|------------------------------------------------------------------------------------------------------------|

C Die Erschießung (Füsilierung)

- | | |
|-----------------------------------------------------------------------------------------------------------------------------------------------------------------------------------------------|---------------------------------------------------------------------------------------------------------------------------------|
| <ol style="list-style-type: none"> 1 der Verurteilte (Delinquent) mit der Augenbinde a 2 der Offizier, der durch Senken des Degens das Zeichen zum Feuern gibt | <ol style="list-style-type: none"> 3 das Peloton (die Soldatenabteilung, die zu der Erschießung kommandiert ist) |
|-----------------------------------------------------------------------------------------------------------------------------------------------------------------------------------------------|---------------------------------------------------------------------------------------------------------------------------------|

D Die Richtstätte (der Richtplatz, das Halsgericht)

- | | |
|-----------------------------------------------------------------------------------------------------------------------------------------------------------------------------------------------------------------------------------------------------------------------------------------------------------------------------------------------------------------------------------------------------------------------------------------------------------------------------------------------------------------------------------------------------------------|---------------------------------------------------------------------------------------------------------------------------------------------------------------------------------------------------------------------------------------------------------------------------------------------------------------------------------------------------------------------------------------------------------------------------------------------------------------------------------------|
| <ol style="list-style-type: none"> 1 das Blutgerüst (Schafott): a die Leiter zum Schafott 2 der Scharfrichter (Nachrichter, Henker, Freimann) mit dem Richtschwert a 3 der Henkersknecht mit dem Beil (Hand-, Henker-, Richtbeil) 4 der Block (Richtblock) [b beil] 5 das Fallbeil (Fallschwert, die Guillotine, Köpfmaschine): a das Eisen (Messer, Beil, Schwert), b das Kopfloch 6 der Scheiterhaufen 7 die „Hexe“ („Ketzerin“) 8 der Pfahl | <ol style="list-style-type: none"> 9 die Fackel (Pechfackel) 10 die Pechpfanne 6–10 die Hexenverbrennung (Ketzerverbrennung, das Auto-da-fé, der Feuertod) 11 der Wippgalgen (Galgen, Knie-, Schnell-, Soldatengalgen): a der Strick (Strang, die Schlinge) 12 der Galgen (Feldgalgen) 13 der Gehenkte 14 das Kreuz 15 der Gekreuzigte 16 der Galgenberg 11–16 das Hochgericht |
|-----------------------------------------------------------------------------------------------------------------------------------------------------------------------------------------------------------------------------------------------------------------------------------------------------------------------------------------------------------------------------------------------------------------------------------------------------------------------------------------------------------------------------------------------------------------|---------------------------------------------------------------------------------------------------------------------------------------------------------------------------------------------------------------------------------------------------------------------------------------------------------------------------------------------------------------------------------------------------------------------------------------------------------------------------------------|

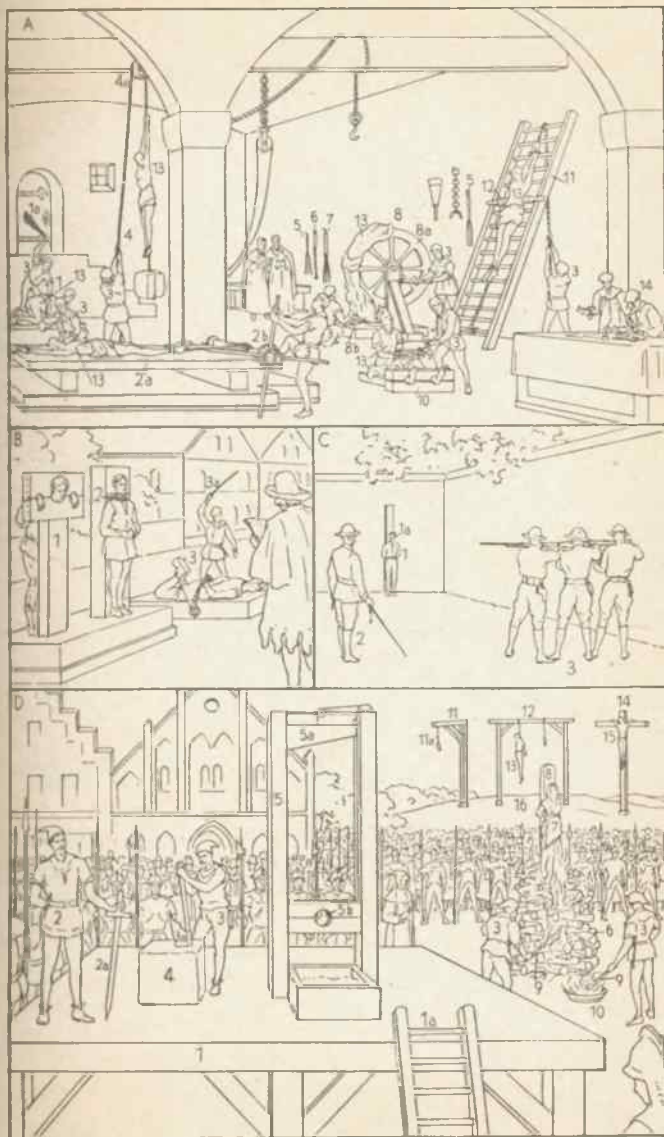

Vorkriegsuniformen I

A Der Kadett

- 1 der Kadett, der Zögling einer Kadettenanstalt (einer militärischen Erziehungs- und Unterrichtsanstalt für Offizieranwärter)
- 2 der Offizier (ein Vorgesetzter): a der Helm mit der Helmspitze (Spitze) a¹, b das Epaulett (die Epaulette; ein

Achsel-, Schulterstück), c die Schärpe (eine Leibbinde, ein Parade-
stück der Offiziere), c¹ die Quaste
der Schärpe (Scharpenquaste), d der
Offiziersdegen (Degen; eine blank-
e Waffe)

B Die Meldung

- 1 der Adjutant (ein Offizier; hier: ein Offizier der bayrischen Chevau-
legers, einer leichten Reitertruppe
in Paradeuniform), der eine Meldung
erstattet: a der Haarbusch (ein Helm-
schmuck, eine Helmverzierung),
b der Helm, c die Adjutantenscharpe
(eine Schulterbinde, ein Dienst-
abzeichen)
- 2 der General (zur Generalität, der
höchsten Rangklasse der Offiziere,
gehörend) in Paradeuniform: a der

Federbusch (ein Helmschmuck, eine
Helmverzierung), b die Schärpe (vgl.
A 2c u. c¹), c der Sattel, d die Scha-
bracke (eine verzierte Satteldecke),
e der Degen (vgl. A 2d), f der (rote)
Besatzstreifen der Hose („Generals-
streifen“, ein Abzeichen des Dienst-
grades der Generale), g die Scha-
bunke (eine verzierte Decke über
der Pistolenhalter, der Pistolen-
tasche am Sattel)

C Die Garde

- 1 der Grenadier (ein Fußsoldat) der
Garde in Paradeuniform: a die
(mit Blech beschlagene) Grenadier-
mütze, b das (zur Ehrenbezeugung)
präsentierte Gewehr mit aufge-
pflanztem Seitengewehr b¹

- 2 der Grenadieroffizier (Gardeoffi-
zier): a der (zur Ehrenbezeugung
des Präsentierens) gesenkte Degen,
b die Dogenscheide (Scheide des
Degens)

D Die Schützenlinie

(die geöffnete Ordnung der Infanterie)

- 1 der Schütze (ein Fußsoldat): a der Tschako (eine militärische Kopfbedeckung),
b der Haarbusch

E In Feuerstellung

- 1 das Geschütz (eine Kanone) in
Feuerstellung
- 2 der Kanonier (Artillerist): a der

Artilleriehelm mit Kugelaufsatz a¹,
b der gerollte Mantel (das Sturm-
gepack)

F Die Infanterie (die Fußtruppe)

- 1 der Infanterist (der Fußsoldat; im Volksmund: der Landser, Fußlätscher):
a der Infanteriehelm mit Spitze a¹ (im Volksmund: die Pickelhaube, Tüte)

G Die Schutztruppe

(die Truppe in den deutschen Kolonien, Kolonialtruppe)

- 1 der Offizier: a der breitrandige (an
einer Seite hochgeschlagene) Filzhut
- 2 der Askari (ein eingeborener Soldat
bei der Schutztruppe in Afrika,
besonders in Deutsch-Ostafrika)

H An Bord eines Kriegsschiffes

- 1 der Matrose im Sonntagsanzug
- 2 der Steuermannsmaat (ein Unteroffizier in der Kriegsmarine) im Paradeanzug
- 3 der Kapitanleutnant (ein Seeoffizier im Hauptmannsrank) im Tagesanzug:
a die (weiße) Mütze, b der Dohle
- 4 der Korvettenkapitan (ein Seeoffizier im Majorsrang) in kleiner Uniform:
a der Zweispitz
- 5 der Admiral (ein Flaggoffizier, ein höherer Seeoffizier) in großer Uniform:
a der Zweispitz, b der Säbel

Die Bilder A–H zeigen verschiedene Uniformen (die gleichmäßige Bekleidung
der Wehrmachtangehörigen)

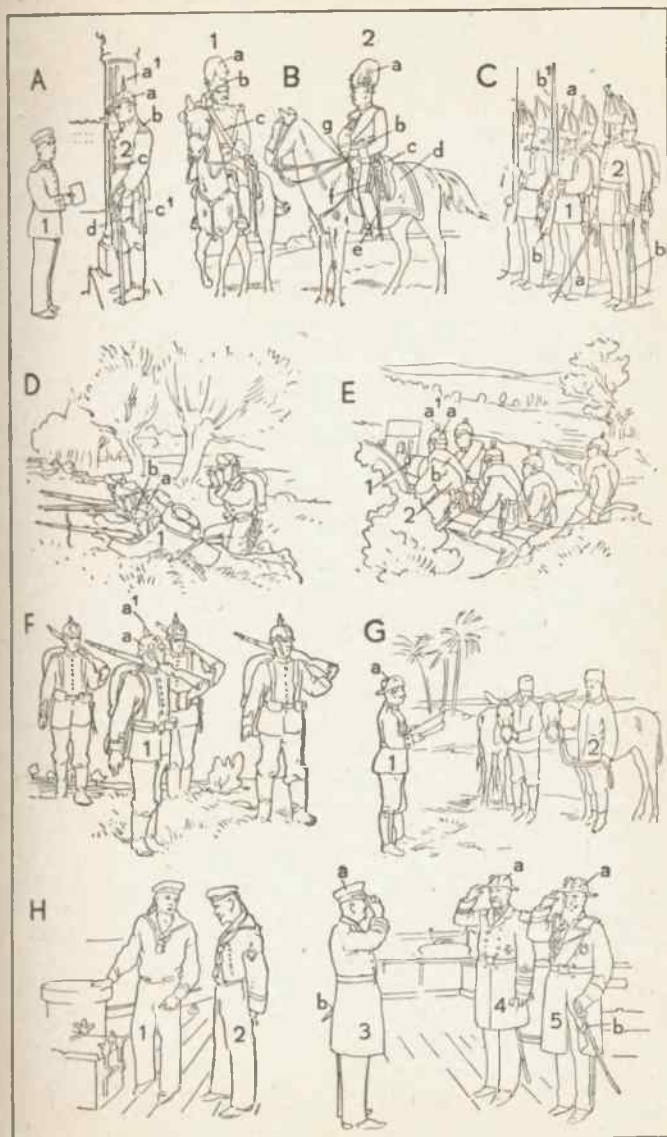

Vorkriegsuniformen II

Die Reiterei (Kavallerie, Reitertruppe)

A Der Reiterangriff (die Attacke)

- | | |
|-------------------------------------------------------------------------------------------------------------------------------------------------------------------------------------------------------------------------------------------------------------------------------------------------------------------------------------------------------------------------------------------------------------------------------|-----------------------------------------------------------------------------------------------------------------------------------------------------------------------------------------------------------------------------------------|
| <ul style="list-style-type: none">1 der Kürassier<ul style="list-style-type: none">a das Koller (der weiße Waffenrock der Kürassiere)2 die Lanze (eine Stichwaffe)<ul style="list-style-type: none">a die Lanzenflagge3 der Pallasch (Kürassierdegen; ein schwerer Degen, eine Stich- und Hiebwaffe)4 das Schulterbandelier (Bandelier; ein Lederriemen) | <ul style="list-style-type: none">a die Kartusche (die kleine Patronentasche der berittenen Truppen)5 der Kürassierhelm (ein Metallhelm)6 der (zu Paraden getragene) Küräß (ein Brustharnisch, -panzer) |
|-------------------------------------------------------------------------------------------------------------------------------------------------------------------------------------------------------------------------------------------------------------------------------------------------------------------------------------------------------------------------------------------------------------------------------|-----------------------------------------------------------------------------------------------------------------------------------------------------------------------------------------------------------------------------------------|

B Der Meldereiter

- | | |
|---------------------------------------------------------------------------------------------------------------------------------------------------------------------------------------------------------------------------------------|--------------------------------------------------------------------------------------------------------------------------------------------------------------------------------------------------------------------------------------------------------------------|
| <ul style="list-style-type: none">1 der Dragoner<ul style="list-style-type: none">a der Helm (ein Lederhelm mit Metallbeslag) mit der Helmspitze a¹b das Schulterbandelier (vgl. A 4) | <ul style="list-style-type: none">c die Kartusche (vgl. A 4a)2 die Lanze (eine Stichwaffe)<ul style="list-style-type: none">a die Lanzenflagge3 der Karabiner (ein verkürztes Infanteriegewehr, eine Handfeuerwaffe) |
|---------------------------------------------------------------------------------------------------------------------------------------------------------------------------------------------------------------------------------------|--------------------------------------------------------------------------------------------------------------------------------------------------------------------------------------------------------------------------------------------------------------------|

C Die Vorposten

- | | |
|---------------------------------------------------------------------------------------------------------------------------------------------------------------------------------------------------------------------------------------------------------------------------------------|-----------------------------------------------------------------------------------------------------------------------------------------------------------------------------------------------------------------------------------------------------|
| <ul style="list-style-type: none">1 der Ulan<ul style="list-style-type: none">a die Tschapka (ein Helm)a¹ die Fangschnüreb das Epaulett (die Epaulette; ein Schulterstück)c das Schulterbandelier (vgl. A 4 und 4a) | <ul style="list-style-type: none">d die (zweireihige) Ulanka (ein Waffenrock)2 die Lanze (eine Stichwaffe)<ul style="list-style-type: none">a der Schaftb die Lanzenflaggec die Lanzenspitze |
|---------------------------------------------------------------------------------------------------------------------------------------------------------------------------------------------------------------------------------------------------------------------------------------|-----------------------------------------------------------------------------------------------------------------------------------------------------------------------------------------------------------------------------------------------------|

D Das Feuergefecht

- | | |
|------------------------------------------------------------------------------------------------------------------------------------------------------------------------------------------------------------------------------------------------------------------------------------------------------------------------------------------------------|------------------------------------------------------------------------------------------------------------------------------------------------------------------------------------------------------------------------------------------------------------------------------------------------------------|
| <ul style="list-style-type: none">1 das Handpferd (das von einem Dritten für den abgessenen Reiter gehalten und ihm nachgeführt wird)2 der abgessene Husar<ul style="list-style-type: none">a die Pelzmützeb der Kalpak (Kolpak; ein Tuchzipfel)c der Schoitasch (Plattschnurbesatz) der Hose | <ul style="list-style-type: none">d der Schoitasch (Plattschnurbesatz) des Stiefels3 die Attila (ein Waffenrock)<ul style="list-style-type: none">a die Beschnürung (der Schnurbesatz)4 der Karabiner (ein verkürztes Infanteriegewehr, eine Handfeuerwaffe) |
|------------------------------------------------------------------------------------------------------------------------------------------------------------------------------------------------------------------------------------------------------------------------------------------------------------------------------------------------------|------------------------------------------------------------------------------------------------------------------------------------------------------------------------------------------------------------------------------------------------------------------------------------------------------------|

E Das Lanzenstechen

- 1 der Reiter, 2 die Lanze (vgl. C 2), 3 die Puppe
A1, B1, C1, D2, E1 Reiter (Kavalleristen, berittene Soldaten):
die Bilder A—D zeigen verschiedene Uniformen (die gleichmäßige Bekleidung der Militärpersonen)



A Der Kaserneneingang

- | | |
|--------------------------------------------------------------------------------------------------------------------------------------------------------------------------------------------------------------------------------------------------------------------------------------------------------------------------------------------------------------------------------------------------------------------------------------------------------------------------------------------------------------------------------------------------|----------------------------------------------------------------------------------------------------------------------------------------------------------------------------------------------------------------------------------------------------------------------------------------------------------------------------------------------------------------------------------------------------------|
| <ul style="list-style-type: none"> 1 der Bürgersteig (das Trottoir) 2 der Fahrdamm 3 der Sockel 4 das Eisengitter (Gitter) 5 der Eingang 6 das Schilderhaus <ul style="list-style-type: none"> a das Guckloch 7 der Posten vor Gewehr (Posten, Wachposten), der präsentiert (eine Ehrenbezeugung aus- 8 der Torpfeiler [führt) <ul style="list-style-type: none"> a der Prellstein | <ul style="list-style-type: none"> 9 die Einfahrt (das Tor) 10 das Gittertor (ein Torflügel) 11 der Offizier (ein Vorgesetzter), der für die Ehrenbezeugung des Präsentierens (vgl. 7) dankt 12 die Kasernenwache (Wache, das Wachgebäude) 13 der Kasernenhof 14 die (marschierende) Abteilung 15 das Kasernengebäude (die Kaserne) |
|--------------------------------------------------------------------------------------------------------------------------------------------------------------------------------------------------------------------------------------------------------------------------------------------------------------------------------------------------------------------------------------------------------------------------------------------------------------------------------------------------------------------------------------------------|----------------------------------------------------------------------------------------------------------------------------------------------------------------------------------------------------------------------------------------------------------------------------------------------------------------------------------------------------------------------------------------------------------|

B Die Kammer

- | | |
|-------------------------------------------------------------------------------------------------------------------------------------------------------------------------------------------------------------------------------------|------------------------------------------------------------------------------------------------------------------------------------------------------------------------------------|
| <ul style="list-style-type: none"> 1 der Stahlhelm [probiert 2 der Rekrut, der den Stiefel an- 3 der Schaftstiefel (Stiefel) 4 der Schnürschuh (Schuh) 5 der Kammerunteroffizier | <ul style="list-style-type: none"> 6 der Rekrut, der den Waffenrock zuknöpft 7 der Waffenrock (Rock) 8 der Rekrut, dem der Stahlhelm verpaßt wird |
|-------------------------------------------------------------------------------------------------------------------------------------------------------------------------------------------------------------------------------------|------------------------------------------------------------------------------------------------------------------------------------------------------------------------------------|

C Die Wachstube (Wachtstube)

- | | |
|------------------------------------------------------------------------------------------------------------------------------------------------------------------------------|---------------------------------------------------------------------------------------------------------------------------------------------------------------------------------------------------|
| <ul style="list-style-type: none"> 1 die Ablösung (der nicht Posten stehende Wachsoldat); die Ablösungen bilden mit den Posten die Wach- oder Wachtmannschaft | <ul style="list-style-type: none"> 2 die Pritsche (Holzpritsche; eine Lagerstatt) 3 das Wachbuch 4 der Wachhabende (Wacht- 5 die Gewehrstütze [habende) |
|------------------------------------------------------------------------------------------------------------------------------------------------------------------------------|---------------------------------------------------------------------------------------------------------------------------------------------------------------------------------------------------|

D Exerzieren und Turnen

- | | |
|---------------------------------------------------------------------------------------------------------------------------------------------------------------------------------------------------------------------------------------------------------------------------------------------------------------------------------------------------------------------------------------------------------------------------------------------------------------------------------------------------------------------------------------------------------------------------------------------------------------------------------------------------------------------------------------------------------------------------------------------------------------------------------------------------------------------------------|------------------------------------------------------------------------------------------------------------------------------------------------------------------------------------------------------------------------------------------------------------------------------------------------------------------------------------------------------------------------------------------------------------------------------------------------------------------------------------------------------------------------------------------------------------------------------------------------------------------------------------------------------------------------------------------------------------------------------------------------------------------------------------------------------------------------------------------------------------------------------------------------------------------------------------------------|
| <ul style="list-style-type: none"> 1 der Langhang (eine turnerische 2 der Querbaum [Vorübung) 3 der Pfosten 4 der Klimmzug (eine Turnübung) 5 die Stange 6 die Abteilung in einem Glied im Rühren 7 die Abteilung in zwei Gliedern in der Stellung „Stillgestanden“ mit übernommenem Gewehr <ul style="list-style-type: none"> a das erste (vordere) Glied b das zweite (hintere) Glied c der Abstand d der Zwischenraum e der Flügelmann (der Abteilung); er ist der Vordermann von h; e und h bilden eine Rotte; e hat mit f Fühlung (Tuchfühlung) f der Nebenmann von e g der linke Flügelmann (des ersten Gliedes) h der rechte Flügelmann (des | <ul style="list-style-type: none"> zweiten Gliedes); er ist der Hintermann von e i der Nebenmann von h k der linke Flügelmann des zweiten Gliedes 8 die Eskaladierwand (Hinderiswand) 9 der Unteroffizier 10 die Abteilung, die Gewehrgriffe (Griffe) übt <ul style="list-style-type: none"> a der Präsentiergriff (das prä-sentierete Gewehr) b die Grundstellung mit Gewehr (die Stellung mit „Gewehr ab“) c eine Bewegung (ein Tempo) d das Rühren [des Griffes 11 der Feldwebel 12 der Kasernenhof <ul style="list-style-type: none"> a die Kasernenmauer 13 die Exerzierhalle <ul style="list-style-type: none"> a das Fenster b das Hallentor (Tor) c der Torflügel (Flügel) |
|---------------------------------------------------------------------------------------------------------------------------------------------------------------------------------------------------------------------------------------------------------------------------------------------------------------------------------------------------------------------------------------------------------------------------------------------------------------------------------------------------------------------------------------------------------------------------------------------------------------------------------------------------------------------------------------------------------------------------------------------------------------------------------------------------------------------------------|------------------------------------------------------------------------------------------------------------------------------------------------------------------------------------------------------------------------------------------------------------------------------------------------------------------------------------------------------------------------------------------------------------------------------------------------------------------------------------------------------------------------------------------------------------------------------------------------------------------------------------------------------------------------------------------------------------------------------------------------------------------------------------------------------------------------------------------------------------------------------------------------------------------------------------------------|

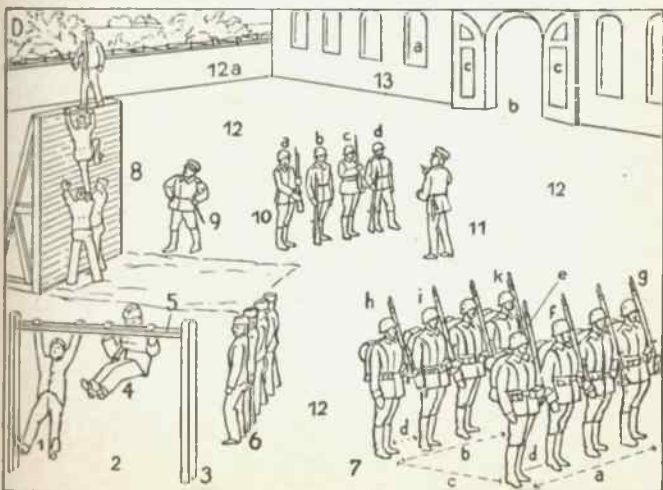
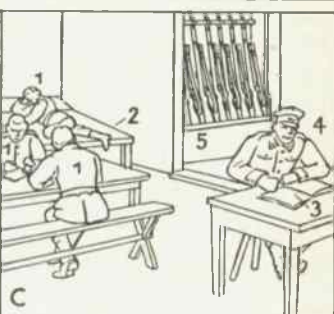
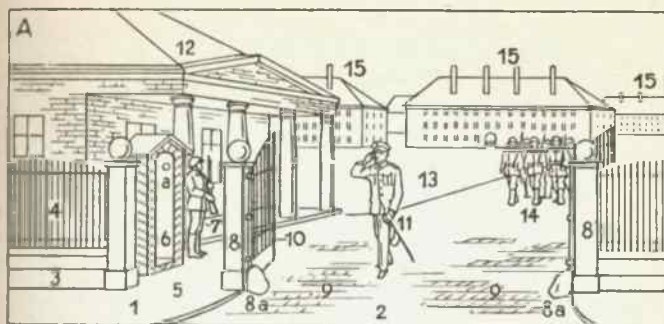

A Die Gruppe (Schützengruppe, in geschlossener Ordnung): 1 die Gruppe in Linie zu zwei Gliedern, 2 der Grundriß der Aufstellung: a der Gruppenführer, b der Richtschütze (der LMG. [Leichtes Maschinengewehr]-Schütze 1), c der LMG.-Schütze, d der Schütze, e der stellvertretende Gruppenführer, 3 die Gruppe in Doppelreihe, 4 wie 2, 5 die Gruppe in Linie zu einem Glied: a das leichte Maschinengewehr (vgl. B 2), b wie 2b, b' die Pistolentasche, c der Patronenkasten, d der Patronen- oder Wasserkasten, 6 wie 2, 7 der Grundriß der Aufstellung der Gruppe in Reihe (Erklärung wie in 2)

B Das leichte Maschinengewehr 08/18: 1 die Gabelstütze (das Schießgestell für den Erdzielbeschuß), 2 das leichte Maschinengewehr 08/18 (abgekürzt: LMG. 08/18; ein Maschinengewehr mit beweglichem Lauf, Rückstoßblader), a der Rückstoßverstärker, b das Korn, c der Handgriff, d der Kreiskornhalter (der Halter für das Kreiskorn, ein Hilfskorn, besonders für den Flugzeugbeschuß), e der Zuführer (zum Zuführen der Patronen), f das Kurvenvisier, g der Kasten (der den Verschlussmechanismus aufnimmt), h das Fliegervisier, i der Kolben, k das Zugehäuse für die Federlenkrichtung (zum Vorholen der durch den Rückstoß zurückgezogenen Teile), l der Griff (mit der Sicherung), m der Abzugsbügel (mit dem Abzug), n der Trommelhalter (für die Patronentrommel), o der Tragriemen, p das Mantelrohr (der Mantel), das (der) als Lagerung und Gleitbahn des Laufes dient und zu seiner Luftkühlung durchlüftet ist, 3 der (liegende) Richtschütze (vgl. A 2b): a der Stahlhelm (vgl. E 1 u. 2), b die Feldbluse (vgl. D 1), c der (silberne) Tressenwinkel, das Abzeichen für den Oberschützen, einen Mannschaftsdienstgrad (vgl. auch E 11-13)

C Die Gruppe in Marschkolonne (einer Form der geschlossenen Ordnung): 1 die Seitenansicht: a das leichte Maschinengewehr (vgl. B 2), b der Patronenkasten, c der Patronen- oder Wasserkasten; 2 wie A 2

D Der Feldanzug: 1 der Schütze (ein Fußsoldat, Soldat, ein Mann; Vorderansicht: a der Stahlhelm (vgl. E 1 u. 2), b der Kinnriemen (Sturmriemen), c die Halsbinde, d der Kragen, e die Kragenpatte (vgl. E 9), f der Knopf, g die Knopfreihe, h das Hoheitsabzeichen (vgl. E 8), i die Schulterklappe (vgl. E 10), j die Patronentasche (Patrontasche), k das Koppel (ein Ledriemen, -gurt), l das Koppelschloß, m der Ärmelaufschlag, n das Seitengewehr (vgl. E 6, 7), o die lange Tuchhose; d-h, m Teile der Feldbluse, einer Uniform (eines Dienstanzuges) im deutschen Reichsheer; 2 der Schütze (Rückansicht): a der Stiel des halblangen Spatens (der zum großen Schanzzeug gehört), b die (gelegte) Zeltbahn, c der gerollte Mantel (die Mantelrolle), d der Mantelriemen, e das (auf die Tornisterklappe f aufgeschnallte) Kochgeschirr, g die Gasmaskenbereitschaftsblase, h der Brotheutel, i die Feldflasche, k die Seitengewehr-tasche mit der Troddel l (vgl. E 4, 5), m das Seitengewehr (vgl. E 6, 7), n die lange Tuchhose; d-g, i gehören zum Marschgepäck der Unberittenen

E Uniformabzeichen und Ausstattungsstücke: 1 der Stahlhelm (linke Seite): a der Schild mit dem Reichswappen und dem Hakenkreuz (kurzweg: das Wappen), 2 der Stahlhelm (rechte Seite): a der Schild mit den Reichsfarben (kurzweg: der Schild), 3 die Feldmütze: a die Kokarde (ein Nationalabzeichen), 4 die Seitengewehr-tasche, 5a das Band der Troddel, b der Schieber, c der Stengel, d der Kranz, e die Quaste; 5a-5e die Troddel (an deren Farben die Truppeneinheit [Kompanie usw.] erkennbar ist; ein Abzeichen); 6 das Seitengewehr (eine blankte Waffe): a der Griff, b die Parierstange, c die Scheide, 7 das aufgeplante Seitengewehr: a die Klinge, b die Hohlkehle, c der Gewehrlauf, 8 das Hoheitsabzeichen der Feldbluse, 9 die Kragenpatte (der Spiegel): a die Doppellitze, 10 die Schulterklappe (Achselklappe): a der (farbige) Vorstoß (eine Einfassung in der Waffenfarbe, an der die Truppeneinrichtung [Waffengattung] erkennbar ist), b der Knopf der Feldbluse (des Rockes; mit der Nummer der Truppeneinheit [Kompanie usw.]), c die Nummer des Truppenteils, 11 das Abzeichen des Gefreiten (zwei silberne Tressenwinkel), 12 das Abzeichen des Obergefreiten (drei silberne Tressenwinkel), 13 das Abzeichen des Stabsgefreiten (zwei silberne Tressenwinkel und ein silberner Tressenstern a); 11-13 Abzeichen der Mannschaftsdienstgrade (Gradabzeichen) des Heeres (vgl. auch B 3c); 14 die Pistole (eine Selbstlade-pistole, ein Selbstlader, eine Faustfeuer-, Handfeuer-, Nahkampfp-, Schußwaffe; im Längsschnitt): a das Korn, b der Lauf, c die Patrone im Patronenlager, d der Schlagbolzen, e der Verschluss, f das Visier, g das (eingesetzte) Magazin mit den Patronen, h der Abzug, i der Abzugsbügel

Kasernenleben III

A Gradabzeichen der Offiziere und Unteroffiziere: 1 der Leutnant (ein Offizier, der unterste Offiziersdienstgrad, ein Vorgesetzter, hier: ein Adjutant); **a** die Dienstmütze (eine Schirmmütze, Mütze), **a'** der Vorstoß (in der Waffenfarbe, an der die Truppengattung erkennbar ist), **a²** das Hoheitsabzeichen der Mütze, **a³** die Kokarde (vgl. 3), **a⁴** der Kinnriemen aus einer gedrohten Silberkordel (einer Schnur), **b** das Schulterstück (vgl. 4), **c** das Hoheitsabzeichen der Feldbluse, **d** das Adjutantenabzeichen, 2 der Hauptmann (ein Offizier, ein Vorgesetzter; bei den Fußtruppen: der Befehlshaber einer Kompanie, der kleinsten taktischen Einheit der Fußtruppen; bei der Artillerie: der Befehlshaber einer Batterie; bei der Reiterei und den Fahrtruppen: der Rittmeister, der Befehlshaber einer Schwadron [Eskadron]); in der Soldatensprache: der „Chef“, „Alte“; **a** das Schulterstück (vgl. 6), **b** der Schulterriemen, 3 die Reichskokarde (ein Nationalabzeichen), 4 das Schulterstück (Achselstück) des Leutnants: **a** die Tuchunterlage (in der Waffenfarbe, an der die Truppengattung erkennbar ist), **b** der Knopf der Feldbluse (des Rockes), **c** die nebeneinanderliegenden Plattschnüre, **d** die Nummer des Truppenteils, 5 das Schulterstück (Achselstück) des Oberleutnants: **a—d** wie in 4, **e** der Stern, 6 das Schulterstück (Achselstück) des Hauptmanns: **a—d** wie in 4, **e**, **e'** der Stern, 7 das Schulterstück (Achselstück) des Majors: **a, b, d** wie in 4, **c** die geflochtenen Plattschnüre; 4—7 Gradabzeichen der Offiziersdienstgrade (Gradabzeichen des Reichsheeres); 8 die Schulterklappe (Achselklappe) des Unteroffiziers: **a** der Vorstoß (in der Waffenfarbe, an der die Truppengattung erkennbar ist), **b** der Knopf der Feldbluse (des Rockes; mit der Nummer der Truppeneinheit [Kompanie usw.]), **c** die Tresse, **d** die Nummer des Truppenteils, 9 die Schulterklappe des Feldwebels (bei den berittenen Truppen des Wachtmeisters): **a—d** wie in 8, **e** der Stern, 10 die Schulterklappe des Oberfeldwebels (vgl. B 4): **a—d** wie in 8, **e**, **e'** der Stern; 8—10 Gradabzeichen der Unteroffiziersdienstgrade (Gradabzeichen des Reichsheeres); 11 die Seitengewehrtafche, 12 **a** der Riemen des Portepoes, **b** der Schieber, **c** die (geschlossene) Quaste; 12 **a—c** das Portepoe (eine Quaste) der Unteroffiziersdienstgrade vom Feldwebel an aufwärts und der Offiziere; 13 der Griff des Degens: **a** das Portepoe (vgl. 12a—c)

B Die Gewehrdurchsicht (ein Appell): 1 die Mannschaften: **a** die Feldmütze, **b** die Feldbluse, **c** der Drillichrock (Drillichrock), 2 das Gewehr: **a** der Mündungsschoner, 3 das Gewehr: **a** der Sicherungsfügel, 4 der Oberfeldwebel (ein Unteroffizier; bei den berittenen Truppen der Oberwachtmeister; in der Soldatensprache: der „Spieß“, die „Mutter der Kompanie“); **a—a'** wie in A1 (für Unteroffiziere und Mannschaften), **a⁴** der Kinnriemen, **b** die Schulterklappe (vgl. A 10), **c** die Tresse (ein Dienststellungsabzeichen)

C Der Handgranatenwerfer: 1 der Werfer: **a** die Handgranate, 2 die Stielhandgranate (Handgranate; ein Nahkampfmittel: **a** die (absehbare) Sicherungskappe, **b** der Stiel (mit der Abreißschnur zur Entzündung des Brennzünders), **c** der Topf (mit der Sprengkapsel und -ladung)

D Die Parade (Heerschau, Truppenschau): 1 der Leutnant (vgl. A 1): **a** die Pistolentasche, **b** die Beinhaltung (Haltung der Beine) beim Paradeschritt während des Parademarsches, 2 der Schütze: **a** das leichte Maschinengewehr

E Der Exerzierplatz: 1 der Schützenzug, der Grundriß der Aufstellung in Linie zu 3 Gliedern: **a** das erste Glied: **a'** der Melder, **a²** der stellvertretende Gruppenführer, **a³** der Schütze, **a⁴** der LMG.-Schütze (Schütze für das leichte Maschinengewehr), **a⁵** der Richtschütze (LMG.-Schütze 1, Schütze, der das leichte Maschinengewehr trägt), **a⁶** der Gruppenführer, **a⁷** der Zugführer, **b** das zweite Glied, **c** das dritte Glied, **d** der Gefechtswagen mit dem Handwagen für das leichte Maschinengewehr, 2 der Richtschütze (vgl. E 1a), 3 das leichte Maschinengewehr 08/15: **a** der Kolben, **b** der Kasten, **c** die Patronentrommel, **d** der Mantel (der den Lauf und die Kühlflüssigkeit enthält), **e** der Rückstoßverstärker, **f** der Dampfabschlauch, 4 das Dreibein (ein Schießgestell)

F Die Reiterei (Kavallerie): 1 der Wachtmeister (ein Unteroffizier): **a** die Schulterklappe (vgl. A 9), **b** die Packtasche, **c** der Säbel mit dem Portepoe (vgl. A 12, a—c), 2 der Reiter (Kavallerist): **a** der Karabiner (ein Gewehr mit kürzerem Lauf)

G Die Regimentsmusik: 1 der Schellenbaum (ein Rasselinstrument), 2 der Pfeifer (ein Spielmann): **a** das Schwalbennest (ein Abzeichen der Musiker und Spielleute), **b** die Querflöte, 3 der Bataillonshornist: **a** das Schwalbennest mit Fransen, **b** der Tambourstock, 4 der Trommler (ein Spielmann): **a** wie in 2, **b** die Trommel. 2 und 4 gehören zu den Spielleuten

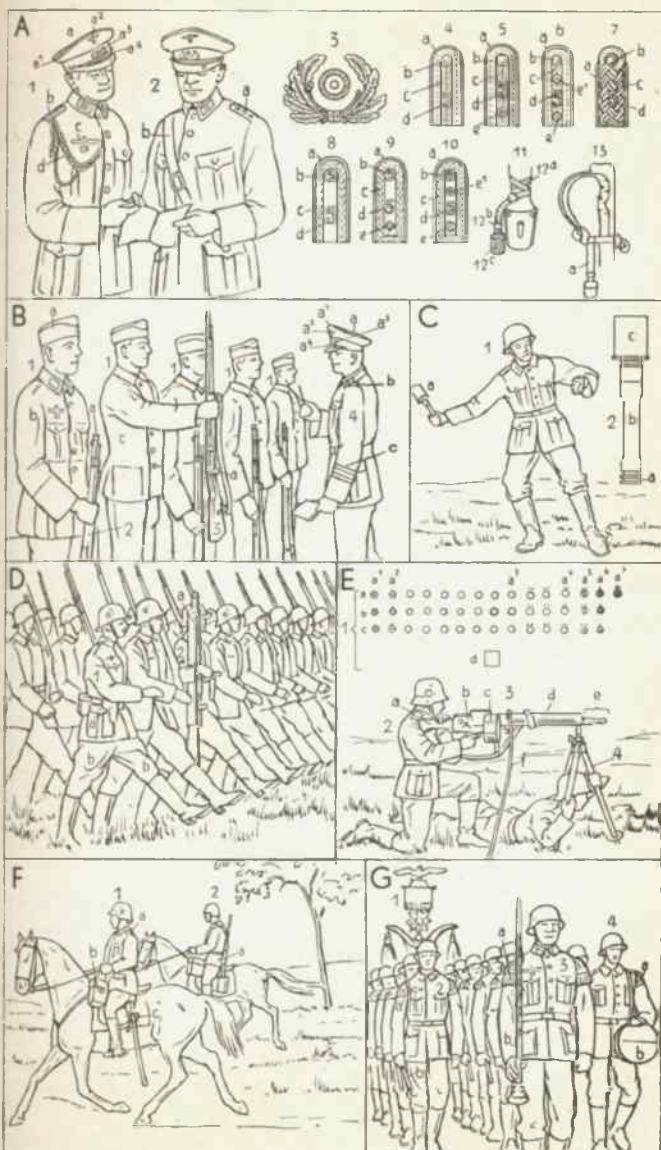

Die Schießlehre

A Das Lauffinnere (Innere des Laufes): 1 das Gewehr, 1a Abgrenzung des in 2 erläuterten Gewehrteils, 2 Teilansicht des vorderen gezogenen Teiles des Gewehrlaufes (im Längsschnitt): a die Laufwandung (der Laufmantel), b der (von links nach rechts schraubenförmig in die Seelenwand [vgl. 3e] eingeschnittene) Zug (eine Vertiefung; das Maß der Windung der Züge [durch die die erforderliche Drehung des Langgeschosses um seine Längsachse bewirkt wird] heißt Drall; die Drehung des Geschosses um seine Längsachse bezeichnet man als Rechtsdrall), c das Feld (der Balken; der zwischen den Zügen b stehengebliebene Streifen der Seelenwand [vgl. 3e]), d die Seele (Bohrung des Laufes), e die Seelenachse (durch die Seele d gedachte Mittellinie), f das Korn, 3 der Lauf (im Querschnitt): a die Laufwandung (der Laufmantel), b der Zug (vgl. 2b), c das Feld (vgl. 2c), d die Seele (Bohrung des Laufes), e die Seelenwand, f das Kaliber (der Durchmesser von Feld zu Feld)

B Die Flugbahn (Geschobbahn): 1 die Flugbahn: a die Schußwaffe, a¹ die Mündung der Schußwaffe, b die Flugbahn im luftleeren Raum (unter dem alleinigen Einfluß der Anfangsgeschwindigkeit), c die Flugbahn (eine Parabel) im luftleeren Raum unter dem Einfluß der Schwerkraft, d die Geschobbahn im luftgefüllten Raum (die ballistische Kurve; vgl. 3), 2 der Erhöhungs- und der Abgangswinkel: a die eingerichtete Waffe vor Abgabe des Schusses, a¹ die Mündung, a² die Waffe im Augenblick der Schußabgabe, b die (verlängerte) Seelenachse (vgl. A 2e) der Waffe a vor Abgabe des Schusses, c die Mündungswaagrechte (die gedachte waagrechte Ebene, in der die Mitte der Mündung a¹ der Waffe a beim Abgang des Schusses liegt), d der Erhöhungswinkel (Elevationswinkel, die Erhöhung; der Winkel zwischen Seelenachse der eingerichteten Waffe und der Mündungswaagrechten vor Abgang des Schusses), d¹ der Abgangswinkel (der Winkel, den die Seelenachse b¹ in dem Augenblick, in dem das Geschöß die Waffe verläßt, mit der Mündungswaagrechten bildet), e der Abgangsfehlerwinkel (der Unterschied zwischen Erhöhungs- und Abgangswinkel), f die Flugbahn, 3 die ballistische Kurve (vgl. B 1d): a die Schußwaffe, a¹ die Mündung, a¹g die Mündungswaagrechte (vgl. B 2c), a¹d der aufsteigende Ast der Flugbahn c, b die (verlängerte) Seelenachse (vgl. A 2d), c die Flugbahn (Geschobbahn, ballistische Kurve; vgl. B 1d), d der Gipfelpunkt (Scheitelpunkt, höchste Punkt) der Flugbahn c, d¹ die Gipfelhöhe (Scheitelhöhe) der Flugbahn c, d² die Flughöhe eines beliebigen Punktes der Flugbahn c, dg der absteigende Ast der Flugbahn c, e die Tangente der Flugbahn c, f die Schießscheibe, g der Auftreffpunkt der Flugbahn c auf der Scheibe, g¹ der Auftreffpunkt der Flugbahn c auf dem Zielgelände, h der Fallwinkel, h¹ der Auftreffwinkel

C Streuung und Geschobgarbe: 1 die Streuung: a eine Reihe von Schüssen, aus einer Waffe unter gleichen Bedingungen abgegeben, b die senkrechte Scheibe (hier: ein Trefferbild), c die Breitenstreuung der Treffer, d die Höhenstreuung der Treffer, e die waagrechte Scheibe (hier: ein Trefferbild), f die Längenstreuung (Tiefenstreuung) der Treffer, 2 die Geschobgarbe: a der Punkt, wo das Abteilungsfeuer abgegeben wird (die gleichzeitige Verwendung mehrerer Gewehre gegen ein Ziel), b die garbenförmige Ausdehnung der Geschobbahnen, c, c¹, c², c³ die senkrechte Trefffläche, d die Längenstreuung (Tiefenstreuung) am Ziel, 3 der bestrichene Raum: a—a das hüglige (wellige) Gelände, b die Geschobgarbe, b¹ die Richtung, aus der die Geschobgarbe kommt, c der bestrichene Raum (vor und hinter dem Ziel), d das Ziel (ein liegender Schütze), e der tote Winkel (der nicht bestrichene Raum, der gedeckte Raum, die Deckung gegen Schuß)

A

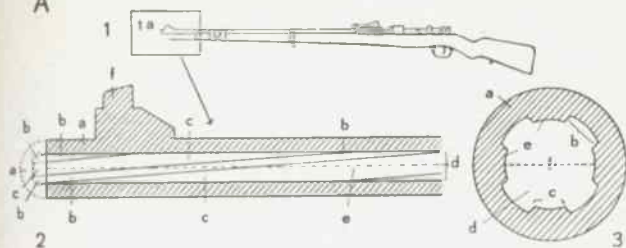

B

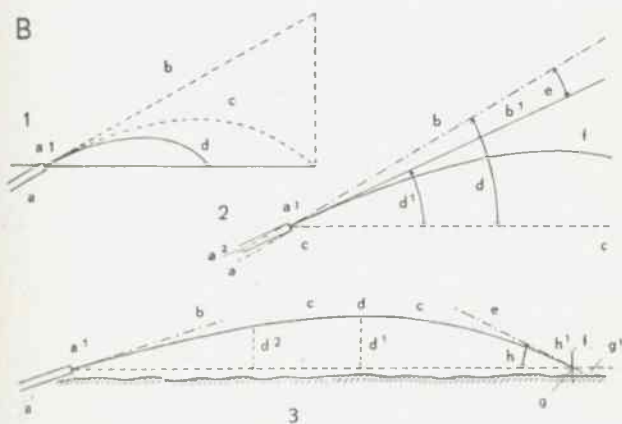

C

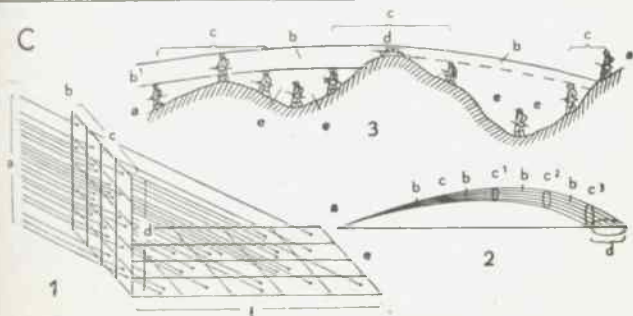

Das Zielen

A Die Zielübung

1 die Zielscheibe, 2 der Haltepunkt (Zielpunkt), 3 die Visierlinie, die das Auge des Schützen (hier: des Schießlehrers 8) über die Mitte der Kimme des Visiers 4b und über die Kornspitze 4a hinweg mit dem Haltepunkt 2 verbindende Linie, 4 das (eingeschaltete) Gewehr: a das Korn (vgl. B 3), b das Visier mit Kimme (vgl. 10 u. B 2 f), 5 der Sandsack, 6 der Schießbock (ein Gestell), 7 der Schütze (ein Lernender), 8 der Schießlehrer (ein Lehrer), 9 der Ziellöffel (ein Kontrollgerät für das Dreieckzielen), 10 das gestrichene Korn (im Querschnitt; die richtige Stellung von Korn und Kimme beim Zielen): a der Gewehrlauf, b der (waagrechte) Visierkamm (vgl. B 2 e), c die Kimme, d die (in der Mitte der Kimme stehende) Kornspitze

B Die Visiereinrichtung

1 der Gewehrlauf, 2 das Visier (Kurvvisier): a der (auf den Lauf aufgelötete) Visierfuß, b die geraden Visiermarken (Entfernungen in Hundertern), die auf der Oberseite des Visierfußes rechts aufgeschlagen sind, c die ungeraden Visiermarken (vgl. b), d die (um den Sicherungsstift g drehbare) Visierklappe, e der Visierkamm, f die Kimme (ein dreieckiger Ausschnitt im Visierkamm), g der Sicherungsstift, der die Visierklappe d beweglich mit dem Visierfuß verbindet, h die Rast, in die der Drücker k greift, i die geraden Visiermarken (Entfernungen in Hundertern), die auf der rechten Seite des Visierfußes aufgeschlagen sind (die ungeraden auf der im Bilde nicht sichtbaren linken Seite), k der Drücker des Visierschiebers, k' die kreuzgerändelte Oberfläche (Fischhaut) des Drückers, l der Visierschieber, der mittels des Drückers k auf die Visiermarken eingestellt wird, 3 das (auf dem Vorderteil des Gewehrlaufes befestigte) Korn: a die Kornwarze, b der (zum genauen Einstellen oder Justieren seitlich verschiebbare) Kornfuß, c der Einrieb (eine Marke) auf dem Kornfuß b, d der Einrieb (eine Marke) auf der Kornwarze a; wenn c und d eine gerade Linie bilden, steht das Korn richtig; e das Korn, f die Kornspitze; 2, 3 die (zum Zielen dienende) Visiereinrichtung

C Die Wahl des Haltepunktes

1 das In-das-Ziel-Gehen: a der Visierkamm (mit Kimme), b das gestrichene Korn (vgl. A 10), c das Ziel; die Visierlinie (vgl. A 3) zeigt auf den Haltepunkt in der Mitte des Zieles, 2 das Zielaufsitzenlassen (Zielaufsetzen): a der Visierkamm (mit Kimme), b das gestrichene Korn (vgl. A 10), c das Ziel; die Visierlinie (vgl. A 3) zeigt auf den Haltepunkt am unteren Rand des Zieles, 3 das Zielverschwindenlassen (Verschwindenlassen des Zieles): a der Visierkamm (mit Kimme), b das gestrichene Korn (vgl. A 10), c das Ziel; die Visierlinie (vgl. A 3) zeigt auf den Haltepunkt am oberen Rand des Zieles

D Zielfehler

1 das Vollkornnehmen: a der Visierkamm (mit Kimme), b das zuviel in die Kimme gebrachte Korn, c der Haltepunkt, d die Zielscheibe, 2 die Wirkung des Vollkornnehmens: a der durch das Vollkorn zuviel gehobene Lauf, b die auf den Haltepunkt c der Zielscheibe d gerichtete Visierlinie (vgl. A 3), e die Geschosßbahn, f der Weitschuß (hier: Hochschuß), 3 das Feinkornnehmen: a der Visierkamm (mit Kimme), b das zuwenig in die Kimme gebrachte Korn, c der Haltepunkt, d die Zielscheibe, 4 die Wirkung des Feinkornnehmens: a der durch das Feinkorn gesenkte Lauf, b die auf den Haltepunkt c der Zielscheibe d gerichtete Visierlinie (vgl. A 3), e die Geschosßbahn, f der Kurzschuß (hier: Tiefschuß), 5 die Wirkung des gestrichenen Kornes: a der durch das gestrichene Korn (vgl. A 10) in richtiger Lage befindliche Lauf, b die auf den Haltepunkt c der Zielscheibe d gerichtete Visierlinie (vgl. A 3), e die Geschosßbahn, f der mit dem Haltepunkt c zusammenfallende gewünschte Treffer

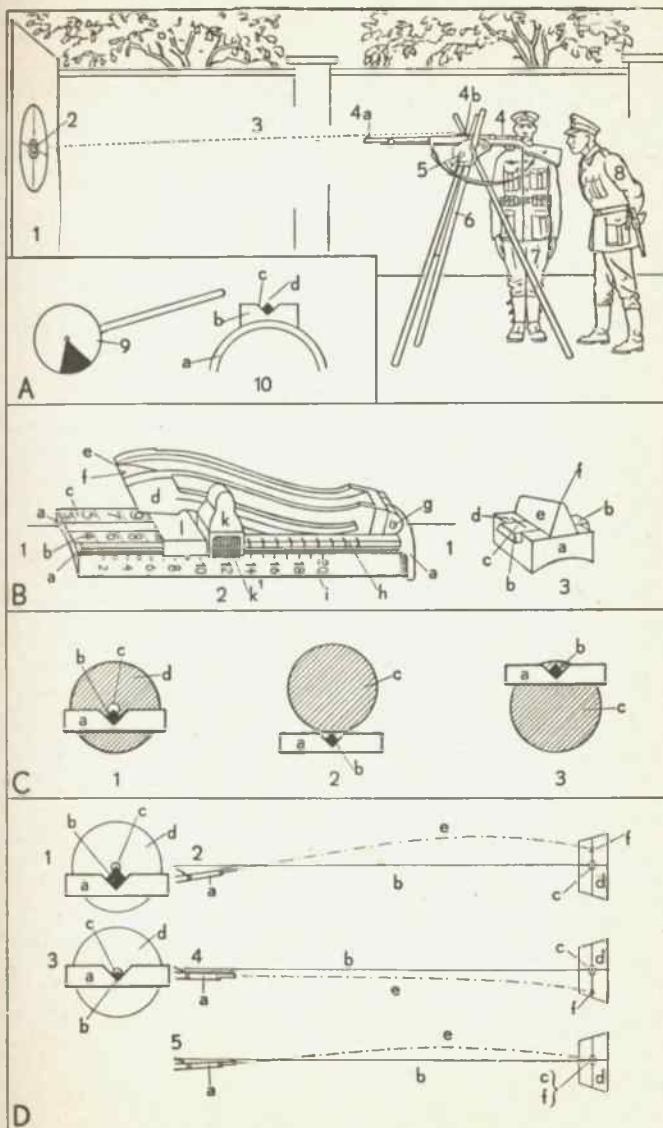

Schießausbildung III

A Die Zielfehler

- | | |
|---------------------------------------------------------------------------------------------------------------------------------------------------------------------------------------------------------------------------------------------------------------------------------------------------------------------------------------------------------------------------------------------------------------------------------------------------------------------------------------------------------------------------------------------------------------------------------------------------------------------------------------------------------------------------------------------------------------------------|----------------------------------------------------------------------------------------------------------------------------------------------------------------------------------------------------------------------------------------------------------------------------------------------------------------------------------------------------------------------------------------------------------------------------------------------------------------------------------------------------------------------------------------------------------------------------------------------------------------------------------|
| <p>1 das links verkantete (geneigte) Visier (ergibt einen etwas zu tiefen oder kurzen Schuß nach links, einen Kurzlinksschuß)</p> <p>a das (nicht waagrechte, sondern links verkantete oder geneigte) Visier</p> <p>b die Kimme</p> <p>c die Kornspitze</p> <p>d der Haltepunkt (Zielpunkt)</p> <p>2 das rechts verkantete (geneigte) Visier (ergibt einen etwas zu tiefen oder kurzen Schuß nach rechts, einen Kurzrechtsschuß)</p> <p>a das (nicht waagrechte, sondern rechts verkantete oder geneigte) Visier</p> <p>b die Kimme</p> <p>c die Kornspitze</p> <p>d der Haltepunkt (Zielpunkt)</p> <p>1 und 2 zeigen das Gewehr-</p> | <p>verdrehen oder das Verkanten des Visiers</p> <p>3 das links geklemmte Korn (ergibt Linksschuß)</p> <p>a das waagrechte Visier</p> <p>b die Kimme</p> <p>c die (nicht scharf in der Mitte der Kimme stehende, sondern links geklemmte) Kornspitze</p> <p>d der Haltepunkt (Zielpunkt)</p> <p>4 das rechts geklemmte Korn (ergibt Rechtsschuß)</p> <p>a das waagrechte Visier</p> <p>b die Kimme</p> <p>c die (nicht scharf in der Mitte der Kimme stehende, sondern rechts geklemmte) Kornspitze</p> <p>3 und 4 zeigen das Klemmen des Kornes</p> |
|---------------------------------------------------------------------------------------------------------------------------------------------------------------------------------------------------------------------------------------------------------------------------------------------------------------------------------------------------------------------------------------------------------------------------------------------------------------------------------------------------------------------------------------------------------------------------------------------------------------------------------------------------------------------------------------------------------------------------|----------------------------------------------------------------------------------------------------------------------------------------------------------------------------------------------------------------------------------------------------------------------------------------------------------------------------------------------------------------------------------------------------------------------------------------------------------------------------------------------------------------------------------------------------------------------------------------------------------------------------------|

B Die Anschlagsarten

- | | |
|---------------------------------------------------------------------------------------------------------------------------------------------------------------------------------------------------------------------------------------------------------------------------------------------------------------------------------------------------------------------------------------------------------------------------------------------------------------------------------------------|----------------------------------------------------------------------------------------------------------------------------------------------------------------------------------------------------------------------------------------------------------------------------------------------------------------------------------------------------------------------------------------------------------------------------------------|
| <p>1 der Anschlag liegend aufgelegt</p> <p>a der (liegende) Schütze</p> <p>b das (aufgelegte) Gewehr</p> <p>c, c' der Sandsack (eine Gewehrauflage)</p> <p>2 der Anschlag liegend freihändig (ein freihändiger Anschlag)</p> <p>a der (liegende) Schütze</p> <p>b das (nicht aufgelegte) Gewehr</p> <p>3 der Anschlag kniend (mit Aufstützen des linken Armes)</p> <p>a der (kniende) Schütze</p> <p>b das Gewehr</p> | <p>4 der Anschlag kniend freihändig oder ohne Aufstützen des linken Armes (ein freihändiger Anschlag)</p> <p>a der (kniende) Schütze</p> <p>b das Gewehr</p> <p>5 der Anschlag stehend freihändig (ein freihändiger Anschlag)</p> <p>a der (stehende) Schütze</p> <p>b das Gewehr</p> <p>6 der Anschlag sitzend</p> <p>a der (sitzende) Schütze</p> <p>b das Gewehr</p> |
|---------------------------------------------------------------------------------------------------------------------------------------------------------------------------------------------------------------------------------------------------------------------------------------------------------------------------------------------------------------------------------------------------------------------------------------------------------------------------------------------|----------------------------------------------------------------------------------------------------------------------------------------------------------------------------------------------------------------------------------------------------------------------------------------------------------------------------------------------------------------------------------------------------------------------------------------|

C Exerzier- und Platzpatronenmunition

- | | |
|------------------------------------------------------------------------------------------------------------------------------------------------------------------------------------------|--------------------------------------------------------------------------------------------------------------------------------------------------------------------------------|
| <p>1 die Exerzierpatrone (eine hohle Ganzmetallpatrone)</p> <p>2 die Platzpatrone (eine Manövermunition), obere Hälfte im Längsschnitt, untere Hälfte als Außenansicht</p> | <p>a das Zündhütchen</p> <p>b die Hülse</p> <p>b' die Hülsenwand (Wand der Hülse)</p> <p>c die Pulverladung</p> <p>d das Papiergeschloß</p> |
|------------------------------------------------------------------------------------------------------------------------------------------------------------------------------------------|--------------------------------------------------------------------------------------------------------------------------------------------------------------------------------|

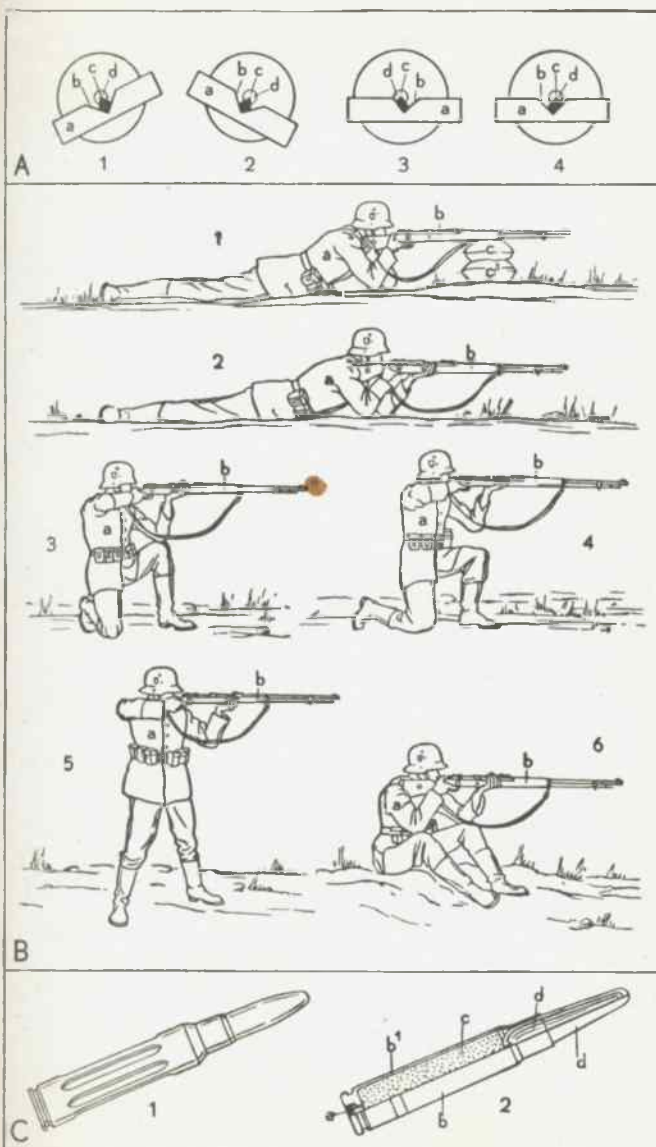

Schießausbildung IV

Das Schulschießen (Schießen, ein Scheibenschießen)

A Der Schießstand (ein Scheibenstand)

1 die (bewachsene) Böschung des linken Seitenwalles, 2 die Entfernungstafel (Entfernungsmarke, das Entfernungsschild), 3 die Traverse, 4 der Bohlenweg, 5 die (bewachsene) Böschung des rechten Seitenwalles; beide Seitenwälle begrenzen die Schießbahn seitlich; 6 die Ringscheibe (vgl. E; eine Zugscheibe), 7 der Geschosfang (Kugelfang; eine Holzpackung, Sicherungsanlage; vgl. 9) unmittelbar hinter 6, 8 der Fehlschuß (Fehler), 9 der große Geschosfang (Kugelfang; eine Sicherungsanlage, ein Querwall), der den Schießstand nach hinten abschließt, 10 die Anzeigerdeckung (Deckung; eine Deckung gegen Schuß) mit dem Beobachtungsspiegel.

B Der Schütze

1 eine Schießbrille; a der verstellbare Bügel, 2 die Matte (eine Unterlage), 3 die Pritsche (das tragbare Lager), 4 der (liegende) Schütze (Gewehrshütze, Schießende), der freihändig schießt, 5 das Gewehr (vgl. C 2 und D), 6 der Hülsenfänger.

C Das Laden

1 der Soldat, der das Gewehr geladen (dem Gewehr neue Patronen zugeführt) hat, 2 das Gewehr (Infanteriegewehr; eine Handfeuerwaffe, Feuer-, Schußwaffe, Waffe, ein Hinter-, Mehrlader, Magazingewehr; in der Soldatensprache die „Knarre“, „Braut“): a das Korn, b der Stock, c der Oberring, d der Gewehrlauf (Lauf; vgl. D 1), e der Gewehrschaft (Schaft), f der Unterring, g der Handschutz, h das Visier, i der Gewehrriemen (Riemen), k der Verschuß (vgl. D 1), l der Kolbenhals, m der Gewehrkolben (Kolben; vgl. D 1). a—m sind Teile des Gewehres: a und h bilden die Visiereinrichtung; c und f sind Teile des Beschlages; e, g, i und m bilden die Schaftung.

D Der Verschuß des Gewehrs und die scharfe Munition

1 der Verschuß: a das hintere Ende des Gewehrlaufes (Laufes), b das Patronenlager, c das Laufmündstück, d der Hülsenkopf, e der Gewehrschaft (Schaft), f der Kasten (ein Kastenmagazin), g der Zubringer, h der Zubringerfeder, i der Kastenboden; g—i sind die Teile der Mehrladeeinrichtung, die f aufnimmt; k die Patrone (vgl. 2 und 3), l der Ladestreifen, m die Hülsenbrücke; d und m gehören zur Hülse (einem Gehäuse); n die (geöffnete) Kammer, o die Schlagbolzenspitze, p der Schlagbolzen, q die Schlagbolzenfeder, r der Kammerstengel (Stengel), s der Kammerknopf (Knopf), t das Schloßbleh; n (mit r und s), p (mit o), q und t sind Teile des Schlosses; u der Abzugsbügel, v der Abzug; Hülse und Schloß (vgl. oben), g—i und v bilden den Verschuß; w der Kolbenhals, x der Gewehrkolben (Kolben), y die Handstütze, z der Klammerfuß, 2 die scharfe Gewehrpatrone (Patrone; Außenansicht): a die Geschosspitze (Spitze), b das Geschöß (vgl. 3 a—c), c der Hülsenmantel (Mantel), d der Hülsenboden; c und d bilden die Patronenhülse (Hülse); 3 die scharfe Gewehrpatrone (Patrone; Längsdurchschnitt): a die Geschosspitze (Spitze), b der Stahlblechmantel (Mantel), c der Weichbleikern (Kern aus Weichblei, Bleikern, Kern); a—c bilden das Geschöß (ein Spitz-, Vollmantelgeschöß); d der Hülsenmantel (Mantel), e die Pulverladung (Ladung, das Pulver), f der Hülsenboden, g die Zündglocke, h das Zündhütchen, i der Amboß.

Die scharfen Patronen bilden die scharfe Munition (den Schießbedarf) für Gewehr, Karabiner und Maschinengewehr.

E Die (zwölfkreisige) Ringscheibe (eine Schießscheibe, Scheibe)

a der Kreis, b der mit einer Zahl bezeichnete (numerierte) Ring (hier: die „Eins“), c der (schwarz ausgefüllte) Ring 10 (die „Zehn“), d der (schwarz ausgefüllte) Ring 11 (die „Elf“), e die „Zwölf“; c—e bilden den Spiegel der Scheibe (Scheibenspiegel); f der Treffer (innerhalb der Ringe), g der Treffer (außerhalb der Ringe).

F Die Schießauszeichnungen

1 a der (linke) Ärmelaufschlag des Waffenrockes, b die (schmale, matt- oder hell-silberne) Tresse (eine Borte, ein Besatz, handartiges Gewebe), c die 4. Schießauszeichnung (ein Abzeichen), 2 a der (linke) Ärmelaufschlag des Waffenrockes, b die (breite, matt- oder hell-silberne) Tresse mit (grünem) Streifen in der Mitte, c die (schmale, matt- oder hell-silberne) Tresse mit (grünem) Streifen in der Mitte, d die 8. Schießauszeichnung (ein Abzeichen), 3 a der (linke) Ärmelaufschlag des Waffenrockes, b die (breite, matt- oder hell-silberne) Tresse mit zwei (grünen) Streifen, c wie c in 2, d die 10. Schießauszeichnung (ein Abzeichen), e das Abzeichen der Scharfschützenklasse, eine geschweifte (matt- oder hell-silberne) Tresse mit einem (grünen) Streifen in der Mitte.

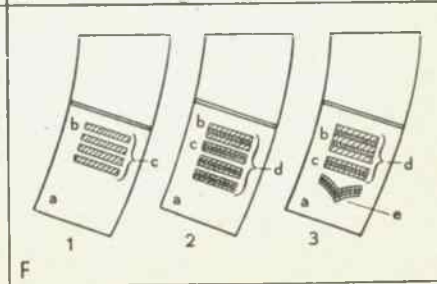
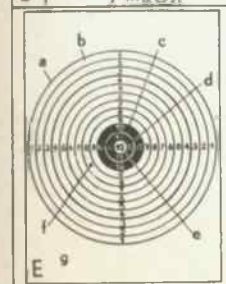
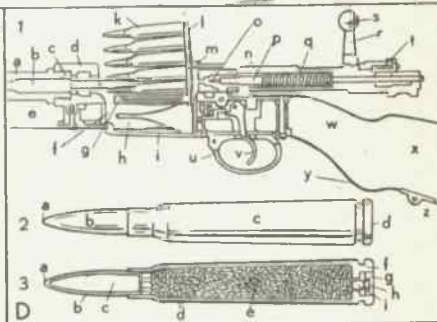
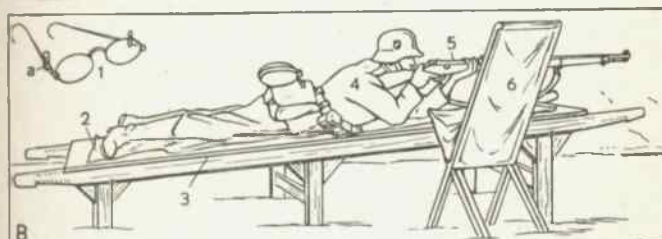
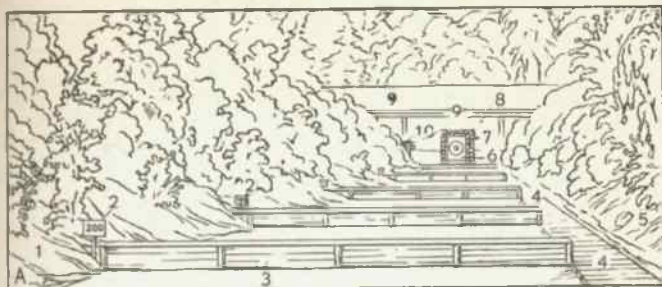

A Die Feldkanone

- 1 die Feldkanone 16 (eine Kanone, ein Flachbahn-, Flachfeuergeschütz, Geschütz, eine Feuerwaffe): **a** der Bremsklotz, **b** der Mittelschild (ein Panzerschild), **c** der Achssitz (für einen Mann der Geschützbedienung, Kanonier), **d** die Rohrwiege mit der Rohrbremse (Rohrrücklaufbremse) und der Vorholeinrichtung, **e** das Rohr, **f** die vordere Rohrklaupe, **g** der Oberschild (ein Panzerschild), **h** das Rundblickfernrohr, **i** die Zieleinrichtung, **k** der Abweiser (eine Schutzvorrichtung), **l** der Ladesitz (für den Ladekanonier), **m** der Richtsitz (für den Richtkanonier), **n** die Lafette (ein Schieß- und Fahrgerüst, hier: eine Räderlafette), **o** der Richtbaum (zum Heben und zum Schwenken des Lafettenschwanzes), **p** die Protze (zur Verbindung der Lafette mit der Protze, dem zwei-

rädigen Vorderwagen des Geschützes), **q** der Lafettenschwanz mit den beiden Handgriffen **q'**, **r** der Eissporn (ein fester Sporn), **s** der Klappsporn (**r**, **s** dienen zur Verankerung des Geschützes beim Schießen), **t** der Lafettenkasten, **u** die Lafettenwand, **v** der Unterschild (ein Panzerschild); **b**, **g**, **v** sind Panzerungen

- 2 das Rohr der Feldkanone: **a** das Seelenrohr, **b** die vordere Rohrklaupe, **c** die mittlere Rohrklaupe, **d** das Mantelrohr, **e** die hintere Rohrklaupe, **f** das Keilloch für die Aufnahme des Keilverschlusses (Verschlusses), **g** das Ladeloch zum Einbringen der Ladung in den Laderaum, **h** der Rohhalter, **i** das Bodenstück, **k** das Mittelstück, **l** das lange Feld

B Geschoß und Geschoßwirkung

- 1 die Geschoßbahnen: **a** das Geschütz, **b** das Steilfeuer des Mörsers (vgl. C 1), **c** der bombensicher eingedeckte Untertreterraum in Festungen, **d** das Steilfeuer der Haubitze (vgl. C 2), **e** der Unterstand im Schützengraben, **f** das Flachfeuer der Kanone (vgl. A 1), **g** das lebende Ziel
- 2 die Sprenggranate: **a** der Führungsring, **b** die Hülle mit der Sprengladung, **c** der Zünder
- 3 die Kartätsche (eine Sondergranate zur Nahbekämpfung; linke Hälfte in Außenansicht, rechte Hälfte im Längsschnitt): **a** der (aus dem Weißblech des Mantels gebildete) Führungsring, **b** der Weißblechmantel, **c** die Kappe (aus Kupferblech), **d** die Treibscheibe, **e** die Füllkugeln (Hartbleikugeln)
- 4 das Schrapnell (im Längsschnitt): **a** der Boden, **b** der Führungsring, **c** die Bodenkammer, **d** die Kammerhülle (**c**, **d** enthalten die zum Zerreißenden der Geschoßhülle dienende Pulverladung), **e** der Geschoßkern (die Geschoßhülle), **f** die Füllkugeln (Hartbleikugeln), **g** die Zentrierwalst (zur Lagerung des Geschosses im Rohr), **h** der Zünder
- 5 die Patronenmunition (in der Geschoß und Ladung zu einer Pa-

trone vereinigt sind): **a** der Zünder der Kartusche, **b** die Hülsenkartusche (Kartusche) mit der Treibladung, **c** das Schrapnell (vgl. 4). 2–5 sind Hohl-, Artilleriegeschosse, Geschosse; sie gehören zur Artilleriemunition

- 6 der Streunungskegel eines Schrapnells (mit Brennzünder); **i** von der Seite gesehen, **h** von oben gesehen: **a** der Sprengpunkt, **b** der Aufschlag der untersten Kugel, **c** der Aufschlagspunkt des nicht geplatzten Schrapnells, **d** der Aufschlag der obersten Kugel. Die Strecke von **b** bis **d** stellt die Tiefenwirkung dar
- 7 die Wirkung des Granatschusses (mit Brennzünder) der leichten Feldhaubitze: **a** die Geschoßbahn, **b** der Schützengraben, **c** der Sprengpunkt der Granate vor dem Graben **b**, **d** die Splitterwirkung der in **c** geplatzten (krepiererten) Granate, **e** der (für die Splitterwirkung am günstigsten liegende) Sprengpunkt über dem Graben **b**, **e'** der Sprengpunkt der Granate über der hinteren Wand des Grabens **b**, **d'** die Splitterwirkung der in **e'** geplatzten (krepiererten) Granate, **e** der Aufschlag der nicht geplatzten (krepiererten) Granate

C Die Steilfeuergeschütze

- 1 ein Mörser: **a** der Richtbaum, **b** der Sporn, **c** der Radgürtel, 2 eine Feldhaubitze
- A1, C1, 2 gehören zur Landartillerie, A1 und C2 zur leichten, C1 zur schweren Artillerie

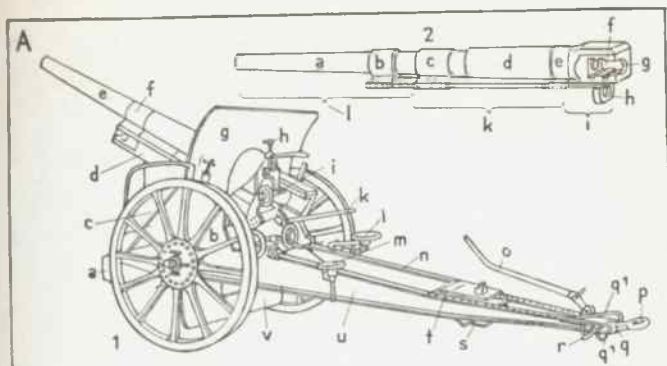

A Das Manövergelände

- 1 ein Teil der Schützenkette (einer der Grundformen der „geöffneten Ordnung“)
- 2 die Fliegerabwehr (der Flugzeugbeschuß) durch das Maschinengewehr (eine der Formen der Erdabwehr)
 - a das (auf das Dreibein hochgestellte) schwere Maschinengewehr (vgl. 10) {gewehrs
 - b die Bedienung des Maschinen-
- 3 der fertiggestellte Teil der Pontonbrücke
 - a der Pfosten für das Geländer
 - b der zum Befestigen des Brückenbolages c dienende Rodelbalken
 - c der (auf den Streckbalken ruhende) Brückenbolag (die Brückendecke) {schiff}
 - d der Ponton (ein Brücken-, Trag-
 - e das Seil (Tau) des (stromaufwärts verankerten) Stromankers
 - e' das Seil (Tau) des (stromabwärts verankerten Windankers)
 - f die Lücke zwischen den beiden Teilen der Pontonbrücke
 - g das Brückenglied, durch dessen Einfahren die Lücke f geschlossen wird
 - a-e, g werden von den Brückenspalen auf den Brückenspalen mitgeführt {boot, Gummiboot}
- 4 das Zweimannboot (ein Schlauchboot)
- 5 das große Schlauchboot (Gummiboot)
- 6 der Entfernungsmesser (zum Festlegen der Zielentfernung) {öffnung}
 - a das Ausblickglas (die Ausblick-)
 - b die Meßwalze {fuß}
 - c das Gestell (ein Dreibein, Drei-)
- 7 der Schütze, der durch das Ausblickglas (in die Einblicköffnung)
- 8 der Richtschütze {sicht}
 - a der Stahlhelm
 - b die rote Binde (der Feinddarsteller, des „Feindes“)
- 9 der Schütze, der die Patronen (die Munition; hier Platzpatronen oder Platzpatronenmunition, eine Manövermunition) zuführt
- 10 das schwere Maschinengewehr (abgekürzt: das schwere M.G.)
 - a der Handgriff
 - b das Zielfernrohr
 - c der Kasten
 - d der Patronengurt
 - e der Schlitten
 - f der Mantel (der den von der Kühlflüssigkeit umgebenen Lauf)
 - g das Korn {enthält}
 - h die Hülse
 - i der Trichter
 - h, i der Rückstoßverstärker
 - k das Abblasehaus
 - l der Dampfableitungsrohr
- 11 der Winker: a die Winkerscheibe

B Der Nachrichtendienst

- 1 die Brieftaube: a der photographische Apparat, 2 die Blinkstelle: a das Blinkgerät (zum Geben von Blinkzeichen), b der Blinker, 3 der Meldehelfer: a die Gasmaske (ein Schutzmittel gegen die Kampfgase), 4 der Meldehund (ein Kriegshund): a die Gasmaske (vgl. 3a)

C Im Quartier

- 1 der einquartierte Soldat (die Gesamtheit: die Einquartierung): a die Ziehharmonika (volksmäßig: das Schifferklavier, der Zerrwanst), 2 die Hauswirthin, 3 der Quartierwirt

D Die Rast (der Halt)

- 1 der Soldat, der Essen „gefaßt“ hat
 - a das Kochgeschirr mit dem Essen
- 2 der Hinterwagen der Feldküche
 - a der Speisekessel
 - b der Kaffeekessel
 - c der umlegbare Schornstein
- 3 der Koch {Feldküche}
- 4 der Vorderwagen (die Protze) der
- 2, 4, durch eine Protzvorrichtung verbunden, bilden die Feldküche (in der Soldatensprache: die Gulaschkanone)
- 5 der Soldat, der seine Portion (in der Soldatensprache: sein „Sätzchen“ (seinen „Schlag“) isst
 - a der Kochgeschirredeckel

E Das Biwak (die Beiwacht, Truppenlager im Freien)

- 1 die Gewehrpyramide (die zusammengesetzten Gewehre), 2 das abgelegte Gepäck, 3 das (aus Zeltbahnen errichtete) Zelt, 4 der Posten, 5 die Soldaten, 6 das Wachfeuer (Wachtfeuer), 7 die Zuschauer (die Manöverbummel, das Publikum)

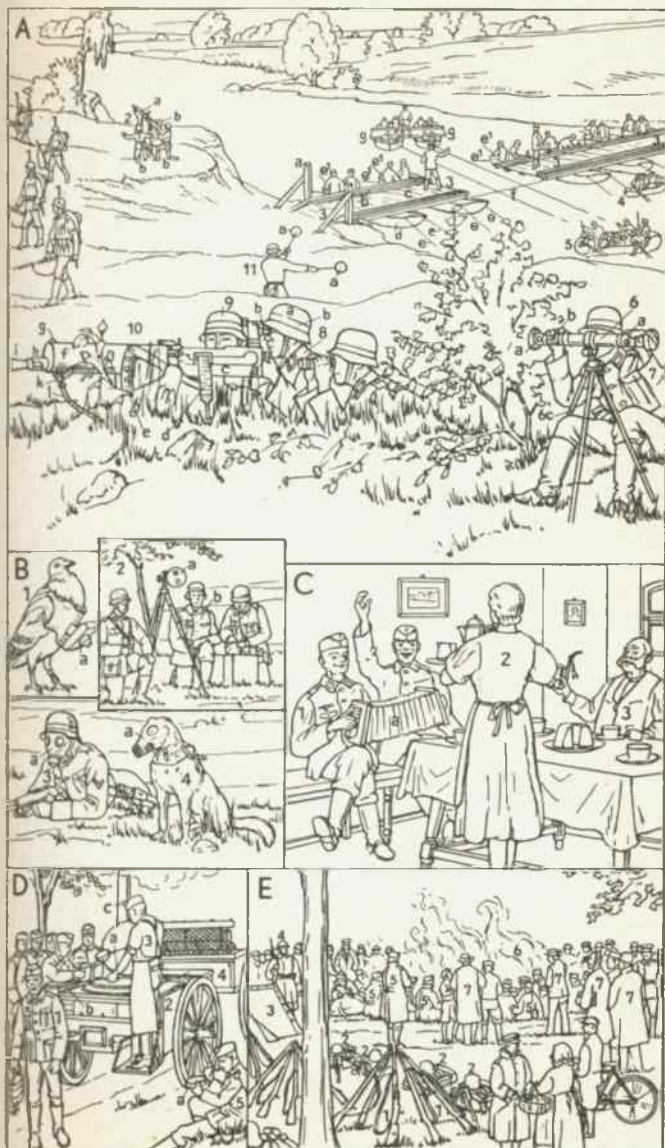

Bewegungskrieg

A Der Vormarsch

- | | |
|--------------------------------------------------------------------------------------------------------------------------------------------------------|-------------------------------------------------------------------------------------------------------------------------------------------|
| <p>1 die Straße im Feindesland (eine Heerstraße)</p> <p>2 die Marschkolonne (marschierende Kolonne, marschierende Truppe, Kolonne, Truppenkolonne)</p> | <p>3 die Wagenkolonne (Fohrparkkolonne, Kolonne, der Troß, die Bagage)</p> <p>2 und 3 gehören zum Heer, Heerzug, Heereszug, zur Armee</p> |
|--------------------------------------------------------------------------------------------------------------------------------------------------------|-------------------------------------------------------------------------------------------------------------------------------------------|

B Der Überfall aus dem Hinterhalt

- 1 der Frantkireur (ein Freischärler), 2 der Soldat (ein Überfallener)

C Die Marschsicherung

- | | |
|-----------------------------------------------------------------------------------------------------------------------------------------------------------------------------------------------|----------------------------------------------------------------------------------------------------------------------------------------------------------------------------------------------------------------|
| <p>1 das hüglige Gelände</p> <p>2 der Nadelwald, a der Mischwald</p> <p>3 der Ort (die Ortschaft)</p> <p>4 die Straße</p> <p>5 die linke Seitendeckung</p> <p>6 die Reiterspitze (Spitze)</p> | <p>7 die rechte Seitendeckung</p> <p>8 die Infanteriespitze (Spitze)</p> <p>9 die Verbindungsleute</p> <p>10 der Vortrupp</p> <p>11 der Haupttrupp [Heeres]</p> <p>12 das Gros (die Hauptmasse des Heeres)</p> |
|-----------------------------------------------------------------------------------------------------------------------------------------------------------------------------------------------|----------------------------------------------------------------------------------------------------------------------------------------------------------------------------------------------------------------|
- 5–11 die Vorhut (früher: Avantgarde); 5–12 die Marschgliederung zum Zweck der Marschsicherung, die zum Sicherheitsdienst (zu den Maßnahmen einer Truppe gegen Überraschungen) gehört. Beim Rückmarsch (den Feind im Rücken) gliedert sich die marschierende Truppe entsprechend dem Vormarsch: 6 (dem Feinde zunächst) heißt Reiternachspitze (Nachspitze), 8 Infanterienachspitze (Nachspitze), 10 Nachtrupp; der der Vorhut entsprechende Teil heißt Nachhut (auch: der Nachtrab; früher: die Arrieregarde).

D Der Vorpostendienst

- | | |
|-----------------------------------------------------------------------------------------------------------------------------------------------------------------------------------------------------------------------------------------------------|-------------------------------------------------------------------------------------------------------------------------------------------------------------------------------------------------------------------------------------------------------------------------------------------------------------------|
| <p>1 das hüglige Gelände</p> <p>2 der Ort (die Ortschaft)</p> <p>3 die Straße</p> <p>4 die Vorpostenkompanie</p> <p>5 die Ortswache</p> <p>6 die Widerstandslinie (Verteidigungsstellung) im Falle eines feindlichen Angriffs</p> <p>7 der Bach</p> | <p>8 die Brücke mit Straßensperre</p> <p>9 die Feldwache</p> <p>10 das Waldstück (Gebölz; hier: ein Feldposten [Nadelwald])</p> <p>11 der Feldposten</p> <p>12 der Spähtrupp innerhalb der Postenkette</p> <p>13 der Spähtrupp gegen den Feind (eine Patrouille)</p> <p>14 die Straßensperre (eine Barrikade)</p> |
|-----------------------------------------------------------------------------------------------------------------------------------------------------------------------------------------------------------------------------------------------------|-------------------------------------------------------------------------------------------------------------------------------------------------------------------------------------------------------------------------------------------------------------------------------------------------------------------|

Das Bild D zeigt einen Vorpostenabschnitt mit der Aufstellung der Vorposten 4, 5, 9, 11–13, die den Vorpostendienst ausüben. Die Vorposten dienen dem Sicherheitsdienst (einer Maßnahme der Truppe gegen Überraschungen) der ruhenden Truppe.

E Die Angriffsformen

- | | |
|--------------------------------------------------------------------------------------------------------------------------------------------------------------------------------------------------------------------------------------------------------------------------------------------------------------------------------------------------------------------------------------|----------------------------------------------------------------------------------------------------------------------------------------------------------------------------------------------------------------------------------------------------------------------------------------------------------------------------------------------------------------------------------|
| <p>1 der Frontalangriff: a der Angreifer, b die Angriffsrichtung, c die Front des Gegners (Feindes), c¹ die linke Flanke des Gegners, c² die rechte Flanke des Gegners, c³ der Rücken des Gegners</p> <p>2 der Durchbruch: a der Angreifer, b die Angriffsrichtung, c der Gegner, c¹ die Linie des Gegners nach erfolgtem Durchbruch</p> | <p>3 der Flankenangriff: a der Angreifer, b die Angriffsrichtung, c der Gegner, c¹ die rechte Flanke des Gegners</p> <p>4 die Umfassung: a der Angreifer, b die Angriffsrichtung, c der Gegner, a¹ die Stellung des Angreifers nach der Umfassung, c¹ die Stellung des Gegners nach der Umfassung, d die Richtung des feindlichen Rückzuges</p> |
|--------------------------------------------------------------------------------------------------------------------------------------------------------------------------------------------------------------------------------------------------------------------------------------------------------------------------------------------------------------------------------------|----------------------------------------------------------------------------------------------------------------------------------------------------------------------------------------------------------------------------------------------------------------------------------------------------------------------------------------------------------------------------------|

F Die Kraftwagen-Flugzeugabwehrkanone

- | | |
|-----------------------------------------------------------------------------------------------------------------------------------------------------------------------|------------------------------------------------------------------------------------------------------------------------------------------------------------------------|
| <p>1 der Kraftwagenanhänger</p> <p>2 die seitlich herausklappbare Abstützvorrichtung</p> <p>3 die auf einer Pivotlafette (einem Drehgestell) bewegliche Flugzeug-</p> | <p>abwehrkanone (Fliegerabwehrkanone; als Kurzwort: Flak), ein Sondergeschütz zur Fliegerabwehr (hier: der Erdabwehr), die zum aktiven (tätigen) Luftschutz gehört</p> |
|-----------------------------------------------------------------------------------------------------------------------------------------------------------------------|------------------------------------------------------------------------------------------------------------------------------------------------------------------------|

G Das Fort (eine kleine Festung)

- 1 die Betondecke, 2 die Panzerkuppel des Panzerturms

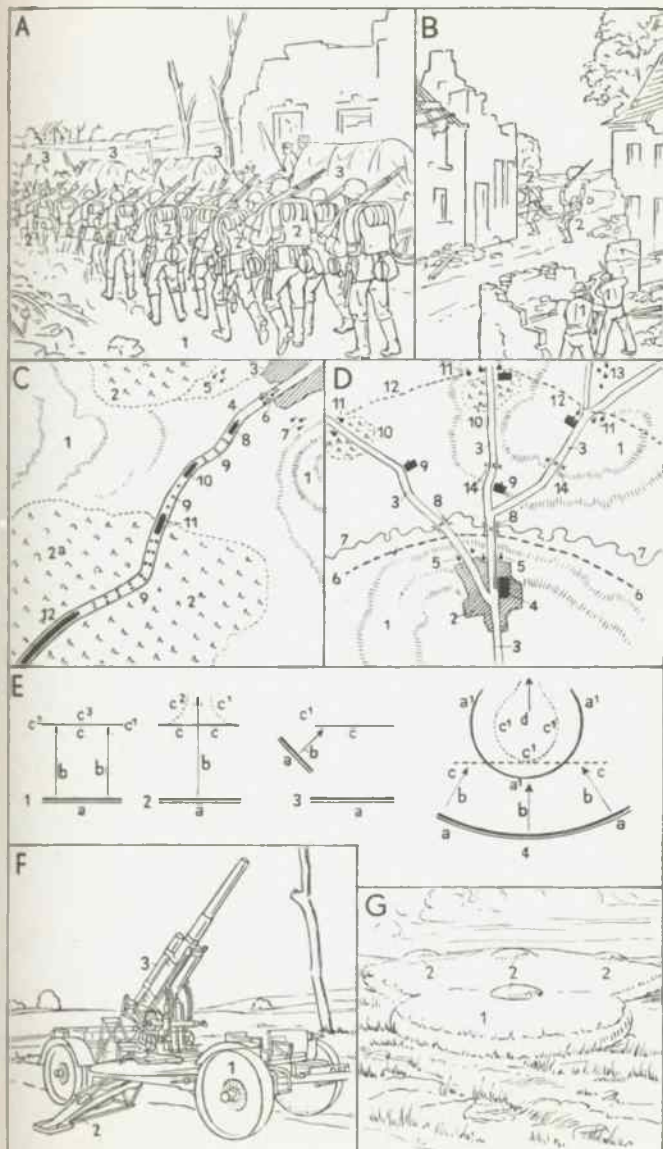

Stellungskrieg I

A Der Schützengraben

1 der Schützengraben (Graben; hier der vorderste Graben, Kampfgraben, die erste oder vorderste Linie; eine Feldbefestigungsanlage), 2 der Stolleneingang (vgl. B), 3 ein Mann der Grabenbesatzung, 4 der (erhöhte) Postenstand (ein Schützenauftritt, Auftritt des Grabens), 5 die Verkleidung der vorderen Grabenwand aus Holzknüppeln (Knüppeln), 6 die Berme (ein Absatz, eine Arm-auflage zum Schießen), 7 die (aus Sandsäcken aufgebaute) Brustwehr, 8 der Schutzschild (die Stahlblende; eine Panzerplatte): a der Schenkel, 9 der Grabenposten (Beobachtungs-, Alarmposten, Posten; ein Soldat, Feldgrauer), 10 die Zeltbahn (als Schutz gegen Witterung und Tarnung gegen Fliegersicht), 11 der Schlegel (Klößel) für 12, 12 das Alarmgerät, 13 die Schulterwehr: a die Faschine (das Strauchflechtwerk, Reisiggeflecht; eine Verkleidung), 14 der Sandsack 15 die Krone (der Oberteil) der Schulterwehr, 16 die Spreize (eine Strebe, Stütze) aus Kantholz (einem schwachen Balken), 17 der Laufgraben (Annäherungs-, Verbindungsgraben), 18 der Lattenrost, 19 die Entwässerungsrinne (Abflußrinne), 20 die Rückenwehr, 21 ein Mann der Grabenbesatzung im Unterschlupf (in einer splittersicheren Deckung), 22 das Wellblech, 23 der Schützenauftritt (Auftritt), 24 der Beobachtungsposten (Grabenposten, Posten); 3, 9, 21 u. 24 gehören zur Grabenbesatzung (Besatzung des Grabens); 25 die (vordere, nicht verkleidete) Grabenwand (Grabenböschung, Böschung), 26 die Nische für Munition (Munitionsnische), 27 das schußbereite Gewehr, 28 die (eingebaute) Schloßscharte, 29 der Schützengrabenspiegel (Grabenspiegel; ein Beobachtungsspiegel. Spiegel zur gedeckten Beobachtung), 30 die Sandsackverkleidung der Schulterwehr, 31 das Stacheldrahthindernis (Pfahlhindernis): a der Holzpfehl (Pfahl), b der Stacheldraht, 32 das Stolperdrahthindernis (der Stolperdraht), 33 das Drahtwalzenhindernis (ein Schnelldrahthindernis), 34 der spanische Reiter (ein bewegliches Drahthindernis, Schnelldrahthindernis) zum Schließen (Sperren) von 35: a das Holzkreuz, b die Verbindungsstange (eine Längsachse), c der Stacheldraht, 35 die Hindernislücke (Gasse, der Durchlaß); 31-35 bilden das Drahthindernis (Hindernis, den Drahtverbau, die Hindernisanlage; ein künstliches Hindernis); 36 das Vorfeld (Vorgelände, Niemandsland), 37 der Spätrupp (Erkundungstrupp, die Patrouille gegen den Feind): a der Truppführer (Führer; ein Späher), b der Späher (ein Teilnehmer an der Patrouille), 38 die Sappe (ein feindwärts angelegter Stiehgraben), 39 die auseinandergezogene Drahtwalze, die zum Versperren der Sappe bei feindlichem Angriff bereitegt, 40 der Horchposten (vgl. C), 41 das feindliche Drahthindernis (Hindernis, der feindliche Drahtverbau)

B Der Bau des Stollens (eines bergmännisch hergestellten oder minierten Unterstandes, einer schußsicheren Deckung; in der Soldatensprache auch des „Heldenkellers“)

1 die Grabensohle, 2 die (innere) Grabenböschung (Grabenwand), 3 der Soldat (Mann), der in dem Sack a das Miniergut (die ausgeschachtete Erde) wegtägt, 4 die Verschalung (Bretterverkleidung), 5 der Stolleneingang

B¹ Das Innere des Stollens (im perspektivischen Längsschnitt)

6 der gewachsene Boden (die gewachsene Erddecke), 7 der Stollenhals (Eingangsstollen; ein Stollen mit Gefälle, Schleppschacht), 8 das rechte Seitenstück des gesetzten Minierrahmens (vgl. B²), 9 das Kopfstück (vgl. B²), 10 das Bodenstück (vgl. B²), 11 der (waagrechte) Stollen, 12 der Mann, der mit Eisen a und Faustel (Handfaustel, Schlagel) b eine feste Erdschicht abschlägt (der miniert)

B² Der vierteilige Minierrahmen (das Schurzholz: ein Grubenholz)

1 das Bodenstück: a der Zapfenausschnitt, b der Holzkeil (Keil), der von innen her in den zweiten Zapfenausschnitt des Bodenstückes getrieben wird und das Seitenstück 4 gegen die Erdwand preßt, 2 das zweizapfige Seitenstück: a der Zapfen, 3 das Kopfstück mit zwei Ausschnitten (wie 1), 4 das einzapfige Seitenstück: a der Zapfen

C Der Horchposten (bei Nacht)

1 der Sappenkopf (das Postenloch), 2 der Horchposten (Sappenposten) mit der Stielhandgranate (Handgranate) a, 3 der Horchposten (Sappenposten), der die Leuchtpistole a abgeschossen hat, 4 das Drahthindernis aus spanischen Reitern (ein Schnelldrahthindernis), 5 der Überläufer (Fahnenflüchtige, Deserteur, Ausreißer), 6 der Granattrichter (Trichter), 7 die Leuchtkugel (ein Leuchtzeichen)

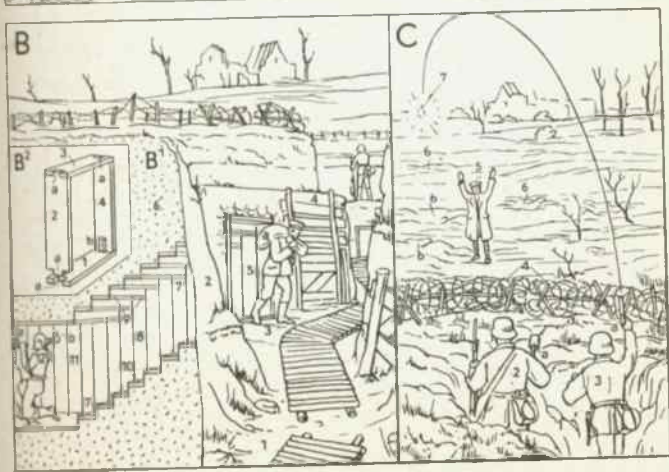
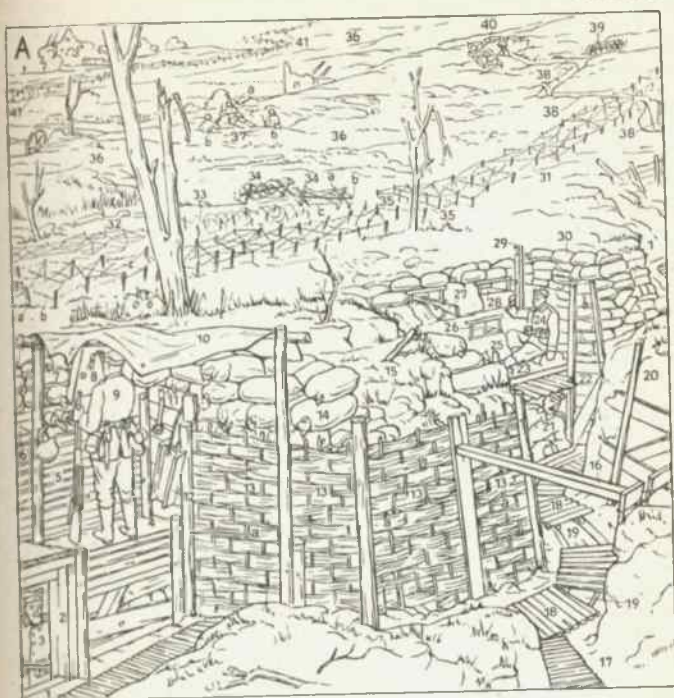

A Das Fliegerbild (Luftbild, die Flieger-, Flugzeugaufnahme) der Stellung

1 die feindliche 2. Linie, 2 die feindliche 1. Linie, 3 die Flankierungsanlage (vgl. D 15); aa' die allgemeine Schußrichtung des Flankenfeuers (vgl. D 16); 1-3 gehören zur feindlichen Stellung (einem besetzten Geländeabschnitt, einer Verteidigungsstellung; hier: einer befestigten Feldstellung); 4 der Feld- und Wiesourain (die Acker- oder Feld- und Wiesengrenze), 5 die Landstraße (Chaussee); a der Baum an der Landstraße (Chausseebaum), 6 der Busch (das Gebölz), 7 der Fußweg (Weg, Pfad), 8 das Gehöft (der Bauernhof), 9 der Bach (ein Wasserlauf), 10 der Teich (Weiher; eine Wasserfläche), 11 die im Bau befindliche Sappe. Mit 11, 18 beginnt der Bereich der eigenen Stellung (vgl. Erläuterung zu 1-3). Das Gelände zwischen den beiden Stellungen bildet das Vorgelände (Vorfeld, „Niemandaland“). 12 die eigene 1. Linie, 13 der Stichtgraben (ein Seitengraben, der keinen Anschluß an einen anderen Graben hat), 14 der Verbindungsgraben (Annäherungs-, Laufgraben), 15 die eigene 2. Linie, 16 der im Bau befindliche Verbindungsgraben (vgl. 14), 17 der Riegelgraben (Riegel; ein Schützengraben), 18 die Sappe; a der Sappenkopf (das Postenloch für den Sappenposten, Horchposten), 19 der Wald, 20 die eigene 3. Linie

B Die Vorder- und Hinterhangstellung (im Querschnitt)

1 die Vorderhangstellung: a der Wasserlauf, b der Vorderhang (zu e), c die 1. Linie; cc' bezeichnet das freie Schußfeld (das von c aus durch Gewehrfeuer bestrichene Vorgelände); d die 2. Linie; c, d die Vorderhangstellung; e die Höhe, f die Artilleriebeobachtung (vgl. C), g der Hinterhang (zu e), 2 die Hinterhangstellung: a die kleine Bodenerhebung (Geländewelle), b die Mulde, c die kleine Bodenerhebung (Geländewelle); zwischen b und c liegt der Vorderhang zu c; d der Hinterhang (zu c), e die 1. Linie; ee' bezeichnet das Schußfeld (vgl. 1cc'); f die 2. Linie; e, f die Hinterhangstellung; g die Höhe, h die Artilleriebeobachtung (vgl. C); sie kann die Mulde b zum Teil einsehen, wie durch die gestrichelte Linie hh' angedeutet ist.

C Der Artilleriebeobachter

1 das Scherenfernrohr (ein Standfernrohr für zweifäugiges Beobachten); a die Tarnung (Verkleidung, Maskierung; eine Deckung gegen Sicht mit Zweigen und Gras), b der Ausblick (das Objektiv), c der Scherenarm (Arm), d der Einblick (das Okular); a-d zeigt die Gebrauchsstellung mit geschlossenen Armen; e die Libelle, f die Triebsscheibe, 2 der Artilleriebeobachter (ein Beobachtungsoffizier, -posten, Beobachter), 3 der Soldat, der den Fernsprecher bedient; a der Fernsprecher (das Telephon, Telefon), 4 der Beobachtungsgraben

D Der Sturmangriff

(Sturm, Angriff; ein Kampf, Feuergefecht, Gefecht; hier: ein Nahkampf, ein Kampf Mann gegen Mann)

1 der Geschößeneinschlag des Sperrfeuers (eines Artilleriefeuers), 2 das Drahthindernis (Hindernis, der Drahtverhau; ein künstliches Hindernis), 3-14 der stürmende Gegner (Feind, Angreifer). Bei 3 ist die rechte, bei 14 die linke Flanke (Seite) des Gegners. 3-6, 10, 12 und 14 sind die Überlebenden, 7-9, 11 und 13 sind die Verluste (Tote oder Gefallene und Verwundete), 15 die Flankierungsanlage (der Flankierungsgraben; eine Nabflankierung), 16 das (schwere) Maschinengewehr (in Feuerstellung), das auf 3-14 Flankenfeuer abgibt; a der Patronengurt, 17 die Schützen, die zur Bedienung des Maschinengewehrs gehören, 18 die Einmündung des Verbindungsgrabens, 19 die Verstärkung (der Verstärkungstrupp, die Unterstützung, Reserve, Reservierten), 20 der Kampfgraben, 21 der Handgranatenwerfer; a die Stielhandgranate (Handgranate), 22 der Soldat; 17, 19, 21 und 22 bilden die Grabenbesatzung; sie sind Frontsoldaten, Feldgräue, Kämpfer, Krieger (in gehobener Sprache: Vaterlandsverteidiger, Helden); hier: Verteidiger.

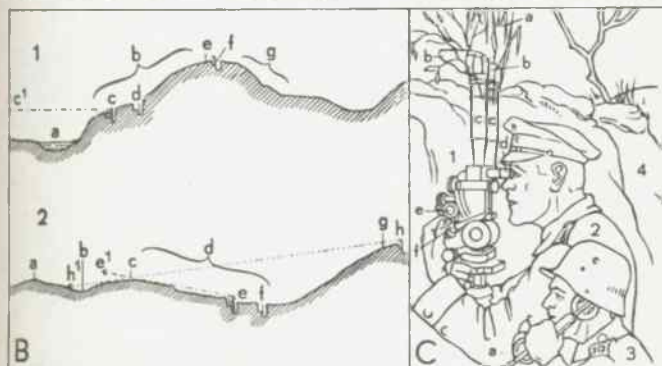
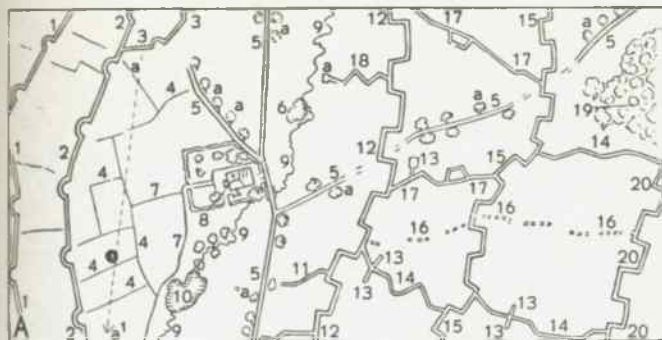

Stellungskrieg III

A Gewehrgranate und Schießbecher

1 der Schützengraben, 2 das Schießgestell (ein Ständer), 3 das (in das Schießgestell eingespannte) Gewehr, 4 die Beobachtungsscharte, 5 die (in den Gewehrlauf eingeführte) Gewehrgranate (vgl. 7), 6 die (zum Abschließen der Gewehrgranate 5 benutzte) scharfe Patrone ohne Geschoß, 7 die Gewehrgranate (Stoekgranate; ein im Weltkrieg benutztes Nahkampfmittel, Hohlgeschöß, Geschoß; im Längsschnitt): a der Aufschlagzünder (Zünder), b die (außen geriffelte) Wandung, c die Sprengladung, d der Führungstah (Stoek, Stiel), 8 der Schießbecher (ein Nahkampfw-rgerät, Nahkampfmittel; im Längsschnitt): a der auf den Gewehrlauf aufgesteckte Schießbecher, b die Gewehrgranate (ein Nahkampfmittel, Hohlgeschöß, Geschoß) mit Brennzünder, c der Geschoßkanal, d das Korn des Gewehrs, e das Aufsteckrohr, f der Gewehrlauf, g der Klemmring, h der Seitengewehrhalter, 9 die (zum Abschießen der Gewehrgranate 8b benutzte) scharfe Patrone

B Der Scharfschütze

1 der Schützengraben, 2 der Scharfschütze im Anschlag, 3 die Berme (eine Armauflage beim Schießen), 4 das Zielfernrohrgewehr: a das Zielfernrohr (ein Visierfernrohr), 5 die Schießscharte

C Der Granatwerfer

1 der Schützengraben, 2 der Granatwerfer (ein Nahkampfw-rgerät): a die Grundplatte, b die Schußtafel, c die Anlegeplatte mit Gradbogen für die Seitenrichtung, d der Brems Schlüssel (zum Festhalten der Seitenrichtung), e der Handgriff der Grundplatte; a-e die Bettung (eine feste Unterlage); f der Gradbogen für die Höhenrichtung, g der Schießstock (Stoek, Dorn), h der Tragbügel (Tragbügel), i der Abzug, k das Klemmstück (zum Festhalten der Höhenrichtung), l der Klemmhebel, m die Lafettenplatte, n, n' die Kimme, o die Achse, 3 die auf den Schießstock 2g aufgesteckte Wurfgranate (vgl. 5): a der (außen geriffelte) Granatkörper, b der Schaft, c der geflügelte Schwanz, 4 die Bedienung des Granatwerfers: a der (kleine) Spaten, 5 die Wurfgranate (ein Nahkampfmittel, Hohlgeschöß, Geschoß; im Längsschnitt): a der Aufschlagzünder (Zünder) mit dem Vorstecker (einer Sicherungsvorrichtung), b die (außen geriffelte) Wandung des Granatkörpers, c die Sprengladung (der Sprengstoff), d die Wandung des Schaftes, e die Laderungspatrone (eine Treibladung), f die Bohrung, g der Flügel (ein Stabilisierungsfügel)

D Der Minenwerfer

1 der offene Minenwerferstand (Werferstand), 2 die Sprengmine (Wurfmüne, Mine; hier: die mittlere Mine; ein Hohlgeschöß, Geschoß): a der Tragring, b der Zünder (ein Aufschlagzünder mit oder ohne Verzögerung oder ein Brennzünder), c die Geschoßhülle mit der Sprengladung (dem Sprengstoff), d das Führungsband, 3 der Wischer (zum Reinigen des Werferrohres), 4 der (in Stellung gebrachte) Minenwerfer (Werfer, abgekürzt M. W.; hier: der mittlere Minenwerfer; ein Ladungswerfer, Vorderlader, eine Kampf- oder Hilfswaffe der Infanterie, eine schwere Infanteriewaffe): a die Rohrwege, b der Bremszylinder mit der Rücklauf- und Vorholeinrichtung, c das Rohr (in das beim Laden die Treibladung und die Mine von vorn eingesetzt werden), d der Zug (eine in die Innenwand schraubenförmig eingeschnittene Vertiefung), e das Feld (der zwischen den Zügen stehengebliebene Teil der Innenwand), f das Rundblickfernrohr (zur Bestimmung der Seitenrichtung), g der Aufsatz, h das Handrad für die Feineinstellung des Aufsatzes, i der Gradbogen; g-i dienen zur Bestimmung der Höhenrichtung, f-i bilden die Zieleinrichtung; k das Handrad für die Ausgleichvorrichtung, l das Handrad für das Höhenrichtwerk, m das Handrad für das Seitenrichtwerk, n der Gleitschuh (für die Gleitflächen der Lafette), o der Grenzbolzen (für die seitliche Beschränkung der Ausschwenkung der Lafette), p der Achsstützen, an den zur Beförderung des Werfers das Rad angesetzt wird, q die Bettung (eine feste Unterlage), r der Zahnbogen, s das Schildzapfenlager, t die Lafette (ein Schießgestell), u das Drehzapfenlager, 5 die Bedienung, 6 der Soldat, der den Fernsprecher bedient

D' Ein unterirdischer Minenwerferstand (im Längsschnitt)

1 der gewachsene Boden (die gewachsene Erdecke), 2 der gezimmerte Minenwerferstand (Werferstand), 3 der Minenwerfer (vgl. D4)

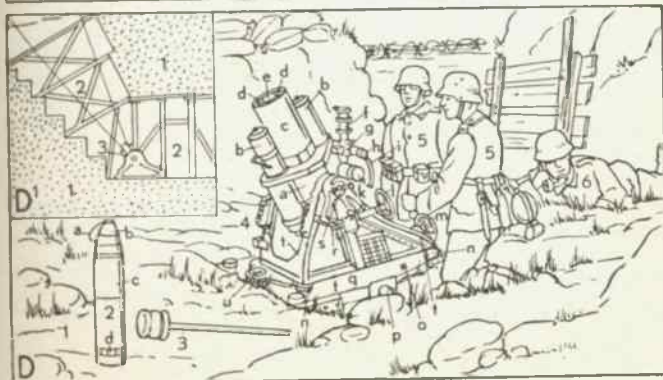
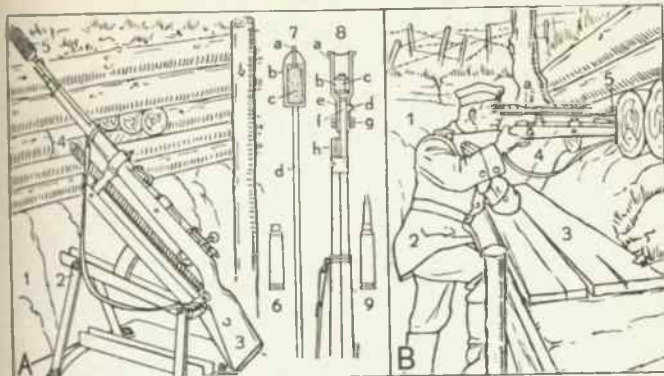

Stellungskrieg IV

A Der Luftkampf

- 1 das feindliche abgeschossene (brennend abstürzende) Flugzeug (der abgeschossene Flieger)
- 2 das eigene Flugzeug (der Flieger), das (der) 1 abgeschossen hat
 - a der Flugzeugführer (Flieger, Pilot)
 - b der Beobachter (Orter)
 - a und b sind Insassen des Flugzeugs
- 3 das Schrapnellwölkchen der (artilleristischen) Fliegerbeschießung
- 4 das feindliche Flugzeug (der Flieger), das (der) 2 verfolgen will
 - 1, 2 u. 4 gehören zur Luftwaffe (zu einer Staffel der Luftstreitmacht, zu den Luftstreitkräften, zur Fliegertruppe, Fliegerwaffe, zu den „Fliegern“); sie sind an einem Luftkampf, einer (kleinen) Begebenheit (Episode) aus dem Luftkrieg, beteiligt; 1 ist infolge Abschusses der Unterlegene, 2 ist der Sieger, 4 der Verfolger
- 5 die (große) Fliegerbombe (ein Abwurfgeschöß), die (das) von einem Bombenflugzeug (Bomber, Tag- oder Nachtbomber) eines Bombengeschwaders abgeworfen wird
 - a die Steuerfläche (das Steuerblech, der Steuerschwanz)

B Der Drachenballon

- 1 der Drachenballon (ein Fesselballon; im Längsschnitt), zur Luftbeobachtung
 - a das Sieherheitsventil
 - b die (mit dem Ballonettverbundene) Ventilleine
 - c der Gasraum
 - d das Ballonettmaul (ein Windfang)
 - e das Ballonett (ein Luftsack)
- f das Steuersackmaul (ein Windg der Steuersack [fang])
- h die Luftaustrittsöffnung
- 2 der Drachenballon (vgl. 1)
 - a der Steuersack
 - b der Ballonkörper
 - c die Gondel (der Korb)
 - d das Seil
 - e die Motorwinde

C Die Maske

- 1 die (ohne Maske vom Gegner eingesehene) Straße
- 2 der Urlauber, der Soldat, der Heimatsurlaub (Urlaub) erhalten hat
- a das Verwundetenabzeichen (vgl. 3)
- 3 das Verwundetenabzeichen
- 4 die Maske (eine Maskierung, Deckung gegen Sicht, gegen Erdbeobachtung)

D Der Kampfwagen

- 1 die (unter dem Schutze des Kampfwagens vorgohende) Fußtruppe (Infanterie)
- 2 der Geschößeinschlag des Artilleriefeuers
- 3 der Kampfwagen (Tank; ein Panzerkraftwagen, Panzerwagen, Raupenfahrzeug)
 - a die Raupenkette (Raupe, Kotte, der Raupenantrieb)
- b die Schießscharte für das leichte Geschütz
- 4 der Blindgänger (ein nicht krepirtes oder zersprungenes Hohlgeschöß, ein Hohlgeschöß, dessen Sprengladung sich nicht entzündet hat; hier: der Artillerieblindgänger)
 - a der Führungsring des Geschosses

E Der Minenkrieg (Minenkampf)

- 1 der eigne Graben
- 2 der gewachsene Boden (das gewachsene Erdreich)
- 3 der Minenstollen (die Mine)
 - a der (senkrechte) Schacht
 - b der Stollen [mit Gefälle]
 - c der Schleppschart (ein Stollen)
 - d die Minenkammer mit der Erde oder Landmine, der eigentlichen Mine (einer unterirdischen Sprengladung)
- e der durch die Explosion der Mine ausgeworfene Sprengtrichter
- e' der obere Teil des Sprengtrichters (Minentrichters, Trichters)
- 4 der feindliche Graben

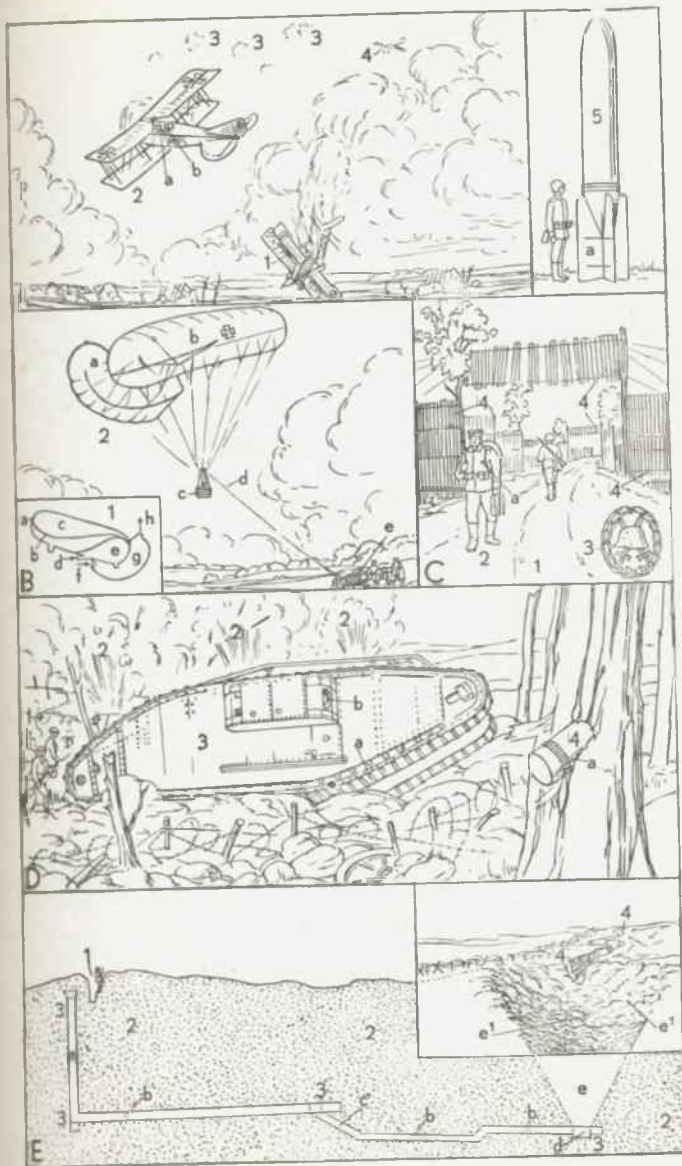

A Verwundete im Schützengraben

1 der Sanitätssoldat (Sanitäter, Krankenträger, Träger): a die Verbandmühlentasche, b das Koppel (ein Leibriemen), c die Rote-Kreuz-Binde (Rotkreuz-Binde; eine Armbinde), 2 der Schützengraben (Graben), 3 der schwerverwundete Soldat (Schwerverwundete, Verwundete), 4 die Krankentrage (vgl. D 5), 5 der leichtverwundete Soldat (Leichtverwundete, Verwundete): a die Armschlinge (Binde), b der Verband, c der (zurückgeschlagene) Waffenrock-schoß (Rockschoß), d die Verbandpäckchentasche (vgl. D 1), 6 die Gasmaskenbereitschaftsbüchse: a das Gurtband

B Der Sanitätshund

1 die (metallene) Erkennungsmarke: a die Schnur, b die obere Hälfte, c die untere Hälfte, d die Schrift, 2 der Sanitätshundführer: a der Tragriemen, b die Labeflasche, c die Hundeleine (Leine), 3 der Sanitätshund (ein Kriegshund): a die Sanitätstasche, 4 der Sanitätssoldat (Sanitäter), 5 der gefallene (tote) Soldat (der Gefallene, Tote): a die Patronentasche (Patrontasche), b die Erkennungsmarke (vgl. 1) und der Brustbeutel, c die Schußwunde Wunde, Verwundung), 6 der Sanitätstornister

C Der Verbandplatz

1 der Verwundete: a der Kopfverband (Verband), b der geöffnete (offene) Waffenrock, c der (zum Zudecken ausgebreitete) Mantel, 2 der Stabsarzt (Arzt; ein Militärarzt, Sanitätsoffizier): a das Schulterstück (Achselstück) mit dem Askulapstab (vgl. 10), 3 die Krankentrage (vgl. D 5), 4 der Hof, 5 der Verbandkasten, 6 der Sanitätssoldat (Sanitäter): a die Binde (ein Verbandstoff), 7 der Verwundete: a die verbundene Hand, 8 das Einladen des Verwundeten, 9 der Krankenvagen, 10 der Askulapstab (ein Abzeichen; vgl. 2a): a der Stab, b die Schlange, 11 die Rote-Kreuz-Flagge (Rotkreuz-Flagge): a das Rote Kreuz, b der weiße Grund der Flagge, c die Flaggenstange

D Das Feldlazarett

1 das Verbandpäckchen: a der Verbandstoff (eine Binde), b die Hülle, c die Fadenverschnürung (Verschnürung), b und c bilden die Verpackung, 2 die Lazarettbaracke (Baracke), 3 das Krankenzelt, 4 das Sanitätsauto (Krankenauto), 5 die Krankentrage (Trage): a die Unterbespannung, b die Fußstütze, c der Holm, d der Griff, e das Kopfgestell (die Kopfstütze)

E Der Lazarettzug

1 der Krankenvagen, 2 die Johanniterin (eine Ordens-, Krankenschwester), 3 der Verwundete, 4 die Rote-Kreuz-Schwester (Rotkreuz-Schwester; eine Krankenschwester), 5 die Krankentrage (vgl. D 5): a das Kopfgestell, b der Verwundete, 6 der Bahnsteig

F Der Kriegsblinde

1 der Kriegsblinde (ein Schwerkriegsbeschädigter, Kriegsbeschädigter) auf der Straße: a das Kriegsbeschädigtenabzeichen (vgl. 5), b das Verkehrschild abzeichen, c die Schutzbrille (Blindenbrille), 2 der Stock, mit dem der Blinde seinen Weg tastet, 3 der Blindenführerhund (Blindenhund): a das Halsband (mit Rotkreuz-Abzeichen), b der Bügel, 4 der Bürgersteig, 5 das Kriegsbeschädigtenabzeichen (vgl. 1a): a das Schwert, b das Eichenlaub, c das Eisernes Kreuz, d das Hakenkreuz

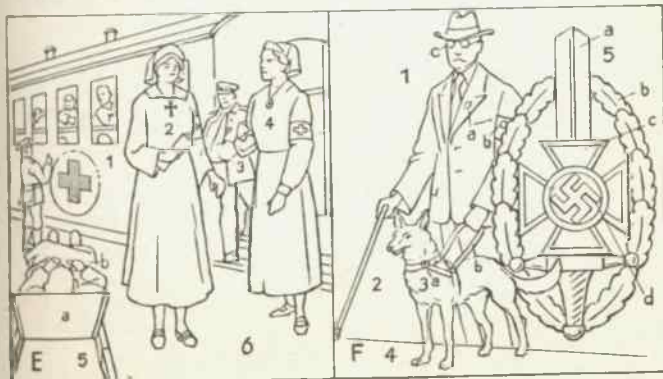
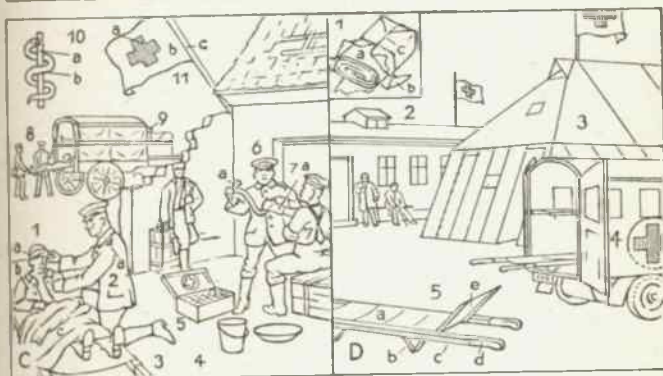
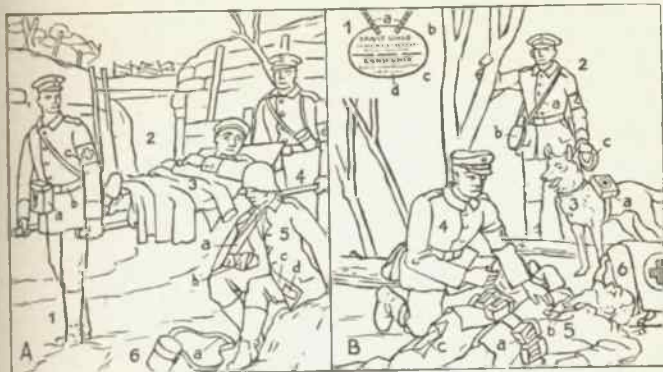

Die Kriegsflotte (Kriegsschiffe) I

- 1 die Fregatte (Kreuzerfregatte aus der Mitte des 19. Jahrhunderts, halb Segelschiff, halb Dampfer)
 - a das Segel
 - b der Schornstein
- 2 das Schulschiff (das Schiffsjungenschulschiff, Segelschiff mit Hilfsmaschine; zur Ausbildung des seemännischen Nachwuchses)
 - a der Schornstein
 - b die Schiffsjungen beim Klettern (Entern) in den Wanten
- 3 das Kanonenboot (der Monitor)
 - a das Schnellfeuergeschütz
 - b die Rauchfahne
- 4 das Torpedoboot (in größerer Bauart: das Hochseetorpedoboot, der Zerstörer, Torpedobootszerstörer, Flottillenführer)
 - a die Kommandobrücke
 - b der Ausguck
 - c die Antennen der Funkanlage
 - d das leichte Geschütz
 - e das Schnellfeuergeschütz
- 5 der (Kleine) Kreuzer
 - a die Kommandobrücke
 - b der Gefechtsmast (zum Ausguck, zur Signalgebung, zur Feuerleitung)
 - c die Antennen
 - d die Geschütze (zum Teil in Geschütztürmen)
 - e der Sporn (Rammsporn, -bug)

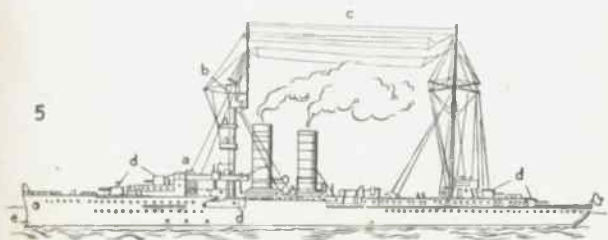
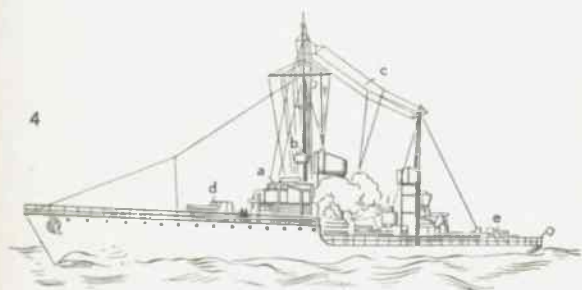
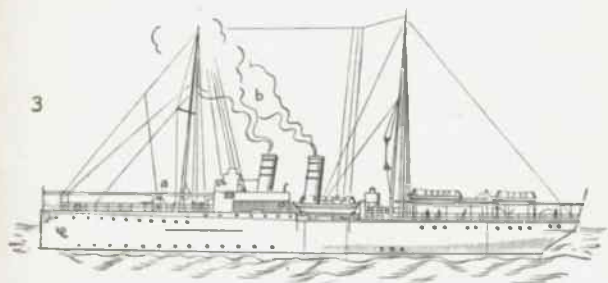

Die Kriegslotte (Kriegsschiffe) II

- 1 das Linienschiff
 - a die Kommandobrücke
 - b die Antenne
 - c der Panzerturm
 - d das Geschützrohr
- 2 das Panzerschiff (Schlachtschiff, der Schlacht-, Panzerkreuzer, das Großkampfschiff)
 - a die Kommandobrücke
 - b der Gefechtsmast
 - c die Antenne
 - d der Lademast (Kran)
 - e der Geschützturm
 - f das Geschützrohr (zum Teil in Feuerstellung)
 - g das leichte Geschütz
- 3 das Unterseeboot (Unterwasserboot, U-Boot, Tauchboot)
 - a der Turm
 - b die Antenne
 - c das Schnellfeuergeschütz
- 4 der Flugzeugträger (das Flugzeugmutterschiff; für Beförderung usw. von Flugzeugen)
 - a der Kommandoturm
 - b der Gefechtsmast
 - c das Geschütz (im Geschützturm)
 - d das glatte Oberdeck (Start- und Landefläche für Flugzeuge)

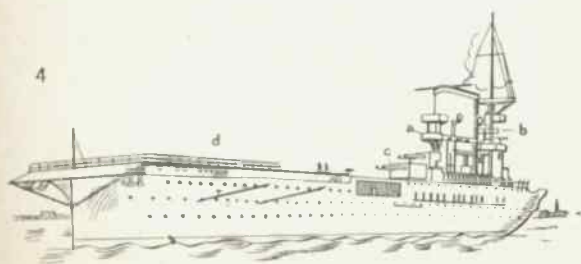
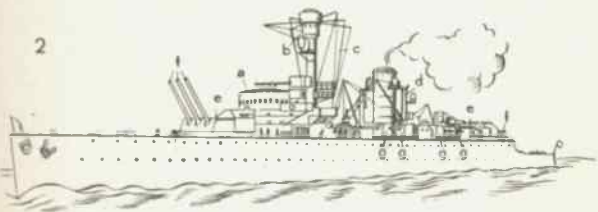
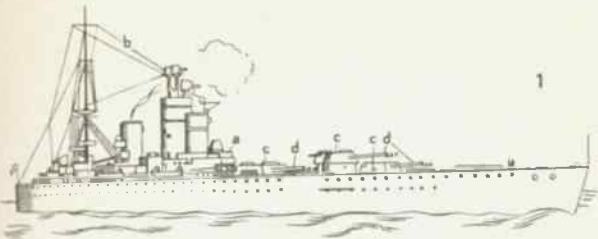

An Bord eines Kriegsschiffes

A Blick von vorn auf Deck

- 1 das gepanzerte Deck (Panzerdeck, Deck mit Panzerung aus Panzerplatten)
- 2 das Spill (Gangspill, die Ankerwinde)
- 3 der Geschützturm (Panzerturm)
- 4 das Geschützrohr (mit Mündungsverschluß)
- 5 das Oberlicht (Luk, die Luke, Lucke; Fenster, Verschluß, Schalke; nach oben geklappt)
- 6 die Kommandobrücke (der Kommandostand) mit dem Kartenhaus und dem Kompaßhäuschen
a der Kommandoturm
- 7 der Rettungsring
- 8 der Scheinwerfer [gend)
- 9 das Rettungsboot (die Barkasse; in Davits hängen)
- 10 der Schornstein (Schlot, Rauchfang)

B Der Gefechtsmast

(wenn aus Stahlgitterwerk: Gittermast)

- 1 der oder die Gefechtsmars (zum Beobachten, zur Feuerleitung usw.)
- 2 der Scheinwerfer
- 3 die Antenne der Funkanlage
- 4 die Signalrahe (eine Rahe, Raa, Ra)
- 5 die Flaggenleine

C Unterricht am Geschütz (Schnellfeuergeschütz)

- 1 das Geschützrohr
- 2 der Geschützverschluß (Verschluß)
- 3 die (feststehende) Lafette
- 4 der (Unterricht erteilende) Maat

D Barkasse beim Pullen (Rudern)

E Die Kohlenübernahme

- 1 der Bunker (Kohlenraum)
- 2 die Körbe mit der Stückkohle
- 3 Matrosen an der Wippe (Kohlenwippe)
- 4 der Aufsichtführende

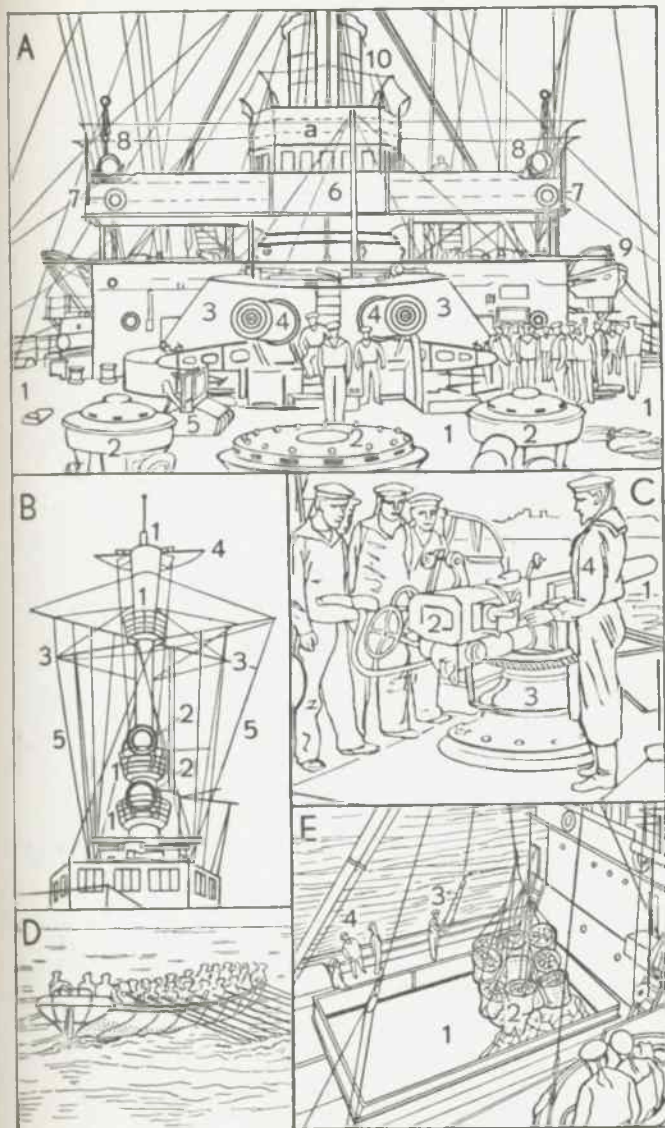

Der Seekrieg I

A Halbflottille

(Unterabteilung einer Flottille) von Torpedobooten

1 das Führerboot

B Geschwader von (älteren) Linienschiffen, in Kiel-
linie (hintereinander) fahrend

1 das Flaggschiff (Führerschiff)

C Großkampfschiff im Gefecht,

eine Breitseite abgebend (alle Geschütze der einen
Längsseite oder alle nach dieser Seite gedrehten Ge-
schütze feuern)

1 die gepanzerten Geschütztürme, jeder mit zwei
Geschützen (Zwillingstürme)

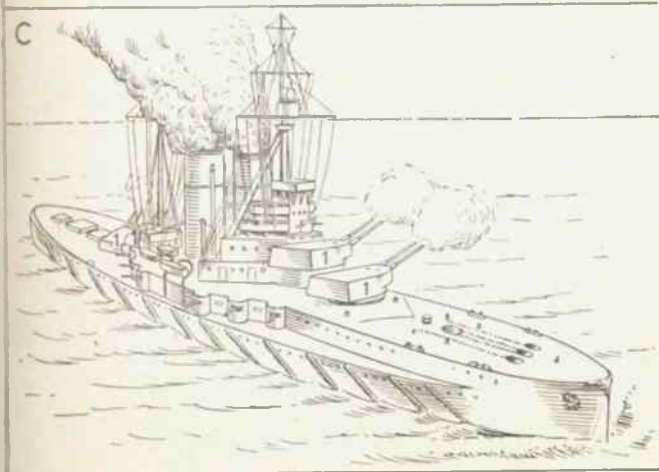
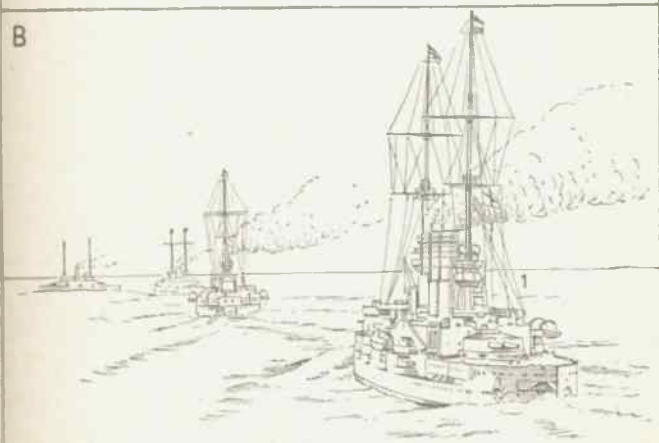

Der Seekrieg II

A Gelauchtes Unterseeboot beobachtet einen feindlichen Hilfskreuzer

- 1 der Bootskörper (zum Teil aufgeschnitten)
- 2 das Torpedorohr (Torpedoausstoßrohr)
- 3 der Torpedo
- 4 der Turm
- 5 das ausschiebbare Sehrohr (das Periskop)
- 6 der feindliche Hilfskreuzer

B Ein feindlicher Hilfskreuzer wird torpediert

- 1 die Laufspur des Torpedos
- 2 die Wassersäule beim Auftreffen (bei der Explosion) des Torpedos

A

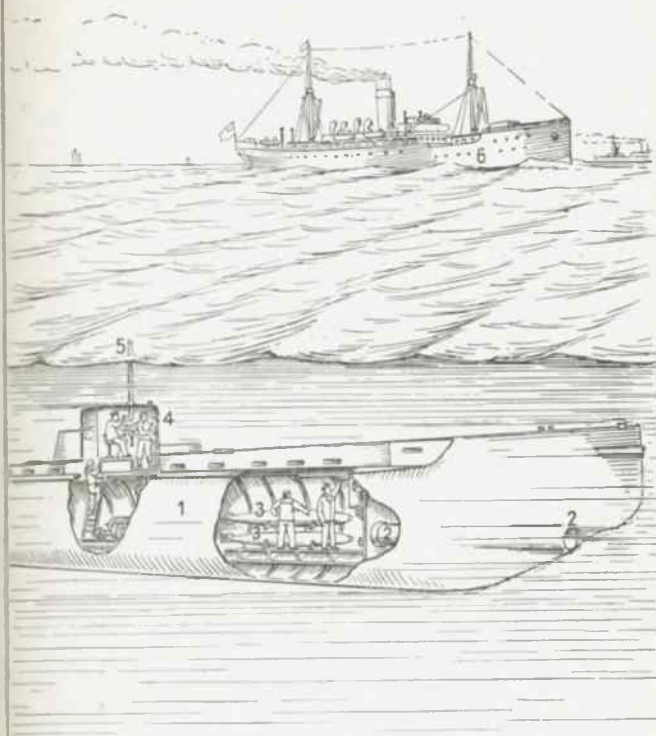

B

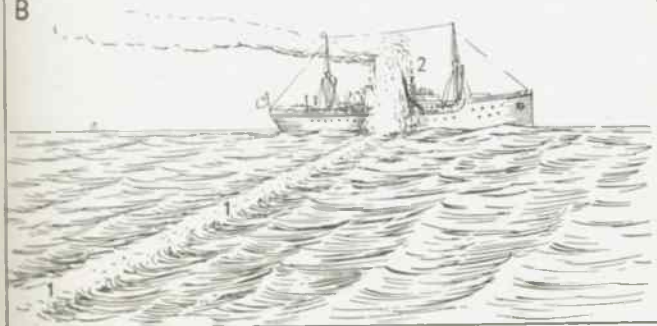

Seekrieg III

A Minensuchboot

auf der Suche nach Treibminen (treibenden Seeminen) in einem Minensperrgebiet. Ähnlich gebaut ist der die Minen auslegende Minenleger

- 1 das Minensuchboot
- 2 die Minen
- 3 die Stoßkontakte, bei deren Berührung die Minen explodieren

B Ausschiffung (umgekehrt: Einschiffung) eines Landungskorps

- 1 der Schlepper
- 2 die durch Trossen miteinander verbundenen Boote mit den Landungstruppen
- 3 das Wasserflugzeug, das durch Abwurf von Wasserbomben Unterseeboote von oben her bekämpft
- 4 der erbeutete feindliche Handelsdampfer (Prise)

C Feuernde Küstenbatterie (wenn zur Sperre eines Gewässers dienend: Sperrbatterie)

- 1 die Geschützstände
- 2 der Panzerschutz für die Geschütze
- 3 das Geschützrohr
- 4 der Beobachtungsstand
- 5 die betonierten Schulterwehren zum Schutz gegen Schrägfeuer
- 6 das Förderbahngleis für den Munitionstransport
- 7 die Kasematten (unterhalb der Geschützstände; zur Unterbringung der Mannschaften und der Munition)

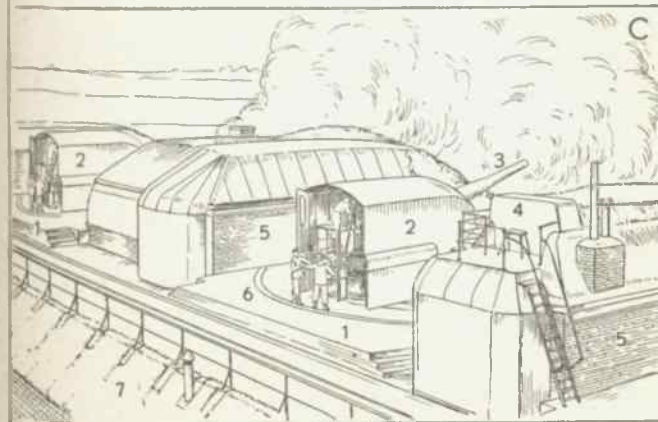
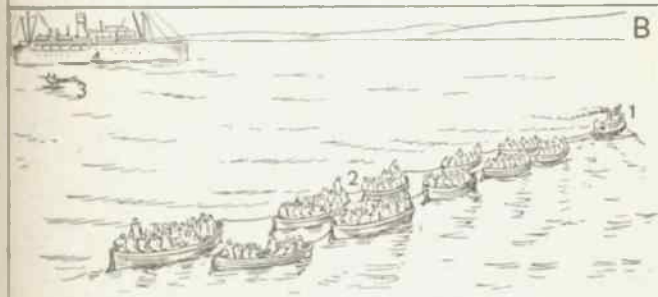
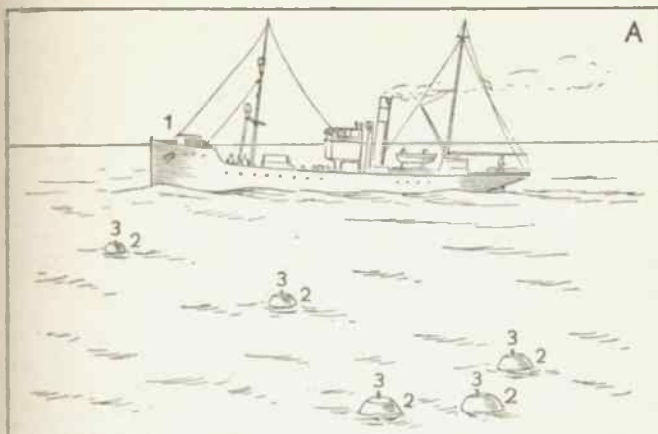

A

- 1 der **Sturmabteilungsmann** (SA-Mann) [Langschüfter]
 - a der **Schaftstiefel** (Bärenstiefel)
 - b die **Stiefelhose** (Hose)
 - c der **SA-Dolch**
 - d das **Koppel**
 - e das **Koppelschloß**
 - f der **Taillenhaken**
 - g der **Binder**
 - h das **Braunhemd**
 - i das **Parteiabzeichen**
 - k die **Brusttasche**
 - l die **Armbinde** (mit **Hakenkreuz**)
 - m der **Spiegel** (Kragen-Spiegel)
 - n der **Kragen**
 - o die **SA-Mütze** (vgl. 2)
 - p die **Schulterklappe** (das **Achsel-q** der **Schulterriemen** [stück])
- 2 die **SA-Mütze** (Kappe)
 - a das **Mützen Schild** (Schild, der **Schirm**, die **Blende**)
 - b der **Sturmriemen** (Kiemenriemen)
 - c der **Knopf**
 - d das **Hoheitszeichen**
 - e der **Mützendeckel**
 - f der **Vorstoß** (Mützenstoß)
 - g der **Mützenaufschlag**
- 3 die **Sturmflagge**
 - a die **Fahnen spitze**
- b der **Fahnen Spiegel** (Spiegel, mit **Angabe von Sturm- und Standortnummer**)
- c das **Fahnen tuch**
- d das **Hakenkreuz**
- e die **Fahnenstange** (der **Fahnen-schaft**)
- 4 das **SA-Zivilabzeichen**
- 5 das **Hoheitszeichen**
 - a der **Adler**
 - b der **Eichenkranz**
- 6 der **Politische Leiter** (Amtswalter)
 - a der **Leibriemen** (Gürtel)
 - b die **Schnalle**
 - c die **Teller mütze**
- 7 der **Schutzstaffelmann** (SS-Mann)
 - a der **Dienstrock** (Waffenrock)
 - b die **Rocktasche**
 - c das **Sturmhand**
 - d die **Mütze** (vgl. 8)
- 8 die **SS-Mütze** (eine **Teller mütze**)
 - a die **Kordel** (Schnur)
 - b der **Totenkopf**
 - c das **Hoheitszeichen**
- 9 die **Standarte** (das **Feldzeichen**)
 - a die **Fransen**
 - b die **Quaste**
 - c die **Schnur** (Kordel)
- 10 das **SS-Zivilabzeichen**

B

- 1 das **Mitglied des Nationalsozialistischen Deutschen Frontkämpferbundes** (der **Stahlhelmer**)
- 2 das **Stahlhelmsymbol**
- 3 das **Mitglied des Arbeitsdienstes** (der **Arbeitsdienstwillige**, **Arbeitsmann**)
- 4 das **Abzeichen des Arbeitsdienstes**
- 5 das **Abzeichen des Luftschutzes**
- 6 das **Mitglied des Reichsluftschutzbundes**
- 7 das **Abzeichen der Technischen Nothilfe** (Teno)
- 8 der **Angehörige der Technischen Nothilfe** (Nothelfer)

C Der Kragenspiegel: a der SA.-Dienstgrade

- 1 **Spiegel des SA-Mannes**
- 2 des **Sturmmannes** (1 **Litze**)
- 3 des **Rottenführers** (2 **Litzen**)
- 4 des **Scharführers** (1 **Stern**) [1 **Stern**]
- 5 des **Oberscharführers** (1 **Litze** und 2 **Sterne**)
- 6 des **Truppführers** (2 **Sterne**)
- 7 des **Obertruppführers** (1 **Litze** und 2 **Sterne**)
- 8 des **Sturmführers** (3 **Sterne**)
- 9 des **Obersturmführers** (1 **Litze** und 3 **Sterne**)
- 10 des **Sturmhauptführers** (2 **Litzen** und 3 **Sterne**)
- 11 des **Sturmabteilungsführers** (4 **Sterne**)
- 12 des **Obersturmabteilungsführers** (1 **Litze** und 4 **Sterne**) [blatt]
- 13 des **Standartenführers** (1 **Eichenblatt**)
- 14 des **Oberführers** (2 **Eichenblätter**)
- 15 des **Brigadeführers** (2 **Eichenblätter** und 1 **Stern**)
- 16 des **Gruppenführers** (3 **Eichenblätter**)
- 17 des **Obergruppenführers** (3 **Eichenblätter** und 1 **Stern**)
- 18 des **Chefs des Stabes** (Eichenkranz und 3 **Eichenblätter**)

b der Politischen Organisation

- 1 der **Spiegel des Blockleiters** (1 **Winkel**)
- 2 des **Zellenleiters** (2 **Winkel**) [1 **Winkel**]
- 3 des **Amtsleiters**, **Ortsgruppenleiters** bzw. **Kreisleiters** (2 **Gardelitzen**)
- 4 des **Gauleiters** (Eichenlaub)
- 5 des **Reichsleiters** (Eichenkranz und **Hoheitszeichen**)

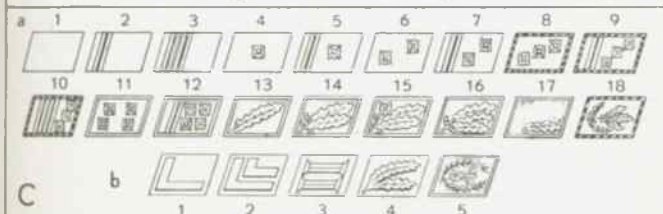
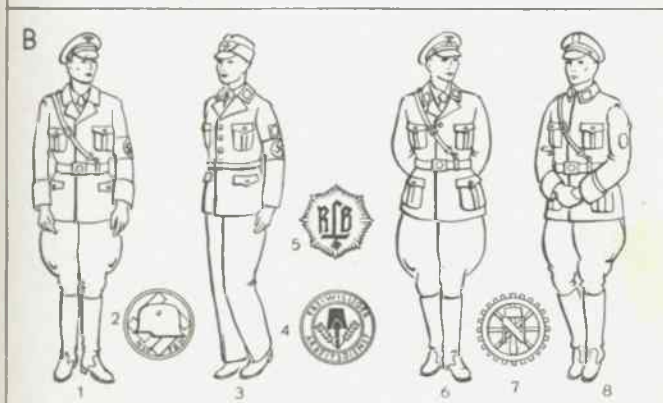
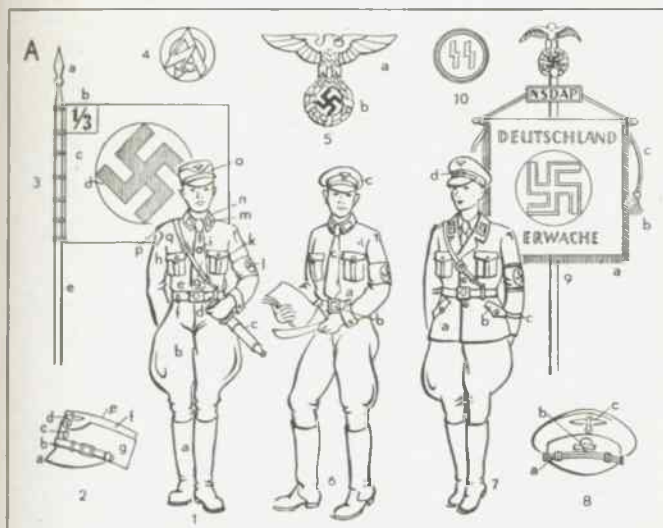

A Die Pfadfinder

- | | |
|--------------------------------------------------------------------------------------------------------------------------------------------------------------------------------------------------------------------------------------------------------------------------------------------------------------------------------|-----------------------------------------------------------------------------------------------------------------------------------------------------------------------------------------------------------------------------------------------|
| <p>1 Pfadfinder gibt Anweisungen (Anordnungen, Befehle)</p> <p>2 das Zelt</p> <p> a die Zeltbahn (Zeltleinwand, das Zelttuch, der Zeltmantel)</p> <p> b die Enden (Spitzen) der Zelt-</p> <p> c die Zeltleine l Stücke</p> <p> d der Zeltingang</p> <p> e der Zeltpflock (Hering) wird</p> | <p>von dem Pfadfinder 3 mit dem Hammer 4 in die Erde (den Boden) geschlagen</p> <p>5 der Pfadfinder beim Abkochen</p> <p> a die Gabel</p> <p> b der Stock</p> <p> c der Haken</p> <p> d der Kessel</p> <p> e das Holzfeuer</p> |
|--------------------------------------------------------------------------------------------------------------------------------------------------------------------------------------------------------------------------------------------------------------------------------------------------------------------------------|-----------------------------------------------------------------------------------------------------------------------------------------------------------------------------------------------------------------------------------------------|

B Die nationalsozialistische Jugend

- | | |
|------------------------------------------------------------------------------------------------------------------------------------------------------------------------------------------------------------------------------------------------------------------------------------------------------------------------------------------------------------------------------------------------------------------------------------------------------------------------------------------------------------------------------------------------------------------------------------------------------|-----------------------------------------------------------------------------------------------------------------------------------------------------------------------------------------------------------------------------------------------------------------------------------------------------------------------------------------------------------------------------------------------------------------------------------------------------------------------------------------------------------------------------------------------|
| <p>1 der Pimpf (das Mitglied des Deutschen Jungvolks) als Trommler</p> <p> a der Bundschuh</p> <p> b der Kniestrumpf</p> <p> c die Kniehose</p> <p> d die Landsknechtstrommel</p> <p> e das Runenzeichen (die Siegrune) f schlägel)</p> <p> f der Trommelstock (Trommel-</p> <p> g das Käppi (die Kappe, das Schiitche)</p> <p> h das Braunhemd</p> <p> i das Halstuch</p> <p> k der Schulterriemen</p> <p>2 das Hitlermädel (Mitglied des Bundes Deutscher Mädel)</p> <p> a der Strumpf</p> <p> b der Rock</p> <p> c die Rocktasche</p> | <p> d die Weste (Kletterweste)</p> <p> e der Kragen der Bluse</p> <p> f der Knoten</p> <p> g das Halstuch</p> <p> h die Mütze</p> <p> i der Wimpel</p> <p>3 der Hitlerjunge (das Mitglied der Hitlerjugend)</p> <p> a das Fahrtenmesser</p> <p> b das Koppel</p> <p> c das Koppelschloß</p> <p> d der Schulterriemen</p> <p> e das Braunhemd</p> <p> f die Brusttasche</p> <p> g die Armbinde</p> <p> h die Achselklappe</p> <p> i der Kragen</p> <p> k die Mütze</p> <p> l der Binder</p> |
|------------------------------------------------------------------------------------------------------------------------------------------------------------------------------------------------------------------------------------------------------------------------------------------------------------------------------------------------------------------------------------------------------------------------------------------------------------------------------------------------------------------------------------------------------------------------------------------------------|-----------------------------------------------------------------------------------------------------------------------------------------------------------------------------------------------------------------------------------------------------------------------------------------------------------------------------------------------------------------------------------------------------------------------------------------------------------------------------------------------------------------------------------------------|

C Wandervögel auf Fahrt (auf der Wanderung)

- | | |
|--------------------------------------------------------------------------------------------------------------------------|--------------------------------------------------------------------------------------------------------------------------------------|
| <p>1 der Wandervogel in der Kluft (Wanderkleidung)</p> <p>2 die Mandoline</p> <p>3 das Wanderhemd mit Schillerkragen</p> | <p>4 das Wanderkleid</p> <p>5 die Laute</p> <p> a die Lautenbänder</p> <p>6 die Geige (Violine, Fiedel)</p> <p>7 der Rucksack</p> |
|--------------------------------------------------------------------------------------------------------------------------|--------------------------------------------------------------------------------------------------------------------------------------|

D Der Heimabend (Nestabend)

- | | |
|--------------------------|-------------------------------------|
| <p>1 das Heim (Nest)</p> | <p>2 das Liederbuch (Singebuch)</p> |
|--------------------------|-------------------------------------|

E Die Jugendherberge

- | | |
|--------------------------------------------------------------------------------------|-----------------------------------------------------------------------------|
| <p>1 die Jugendherberge (Jugend-</p> <p>2 die Fahne l burg)</p> | <p>3 der Volkstanz (Reigen, Reihen)</p> <p>4 der Vorsänger (Vorspieler)</p> |
|--------------------------------------------------------------------------------------|-----------------------------------------------------------------------------|

F Das Jugendheim in der Großstadt

- | | |
|----------------------------------------------------------------------------------------------------------------------------------------------|------------------------------------------------------------------------------------------------|
| <p>1 der Jugendliche beim Dam[er]-spiel fner, Gegner)</p> <p>2 der Kamerad (Mitspieler, Part-</p> <p>3 das Dambrett</p> | <p>4 die Damsteine</p> <p>5 beim Dominospiel</p> <p>6 die Dominosteine</p> <p>7 beim Lesen</p> |
|----------------------------------------------------------------------------------------------------------------------------------------------|------------------------------------------------------------------------------------------------|

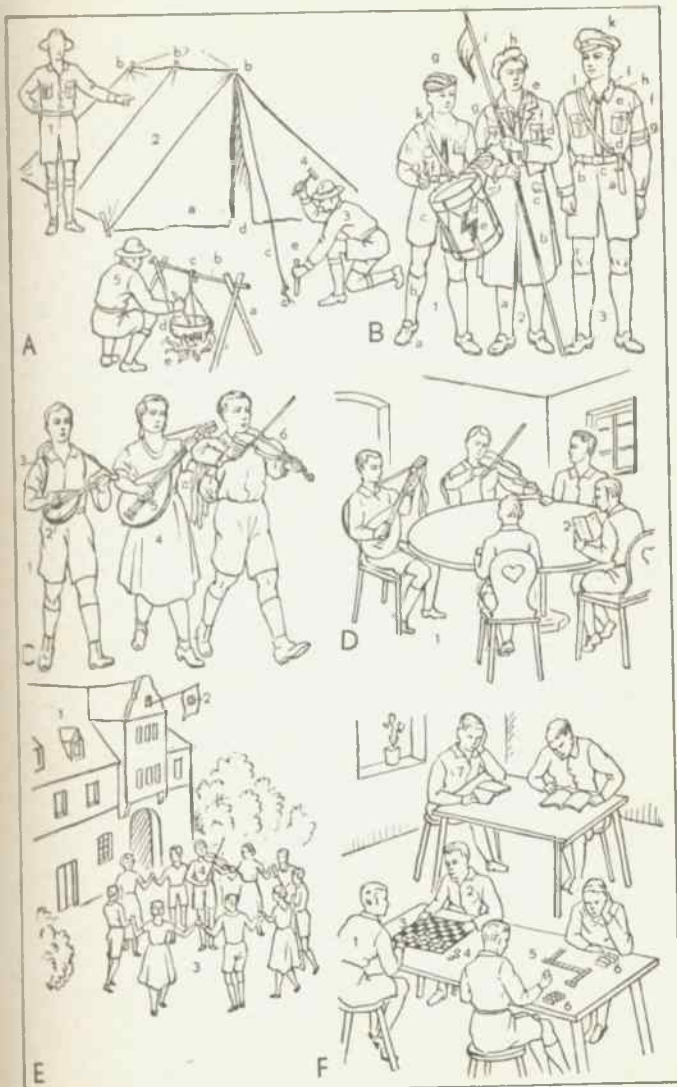

Die Schule (das Schulwesen, Unterrichtswesen)

A Schulgebäude

- | | |
|------------------------------------------------------------------------------------------------------------------------------------------------------------------------------------|-----------------------------------------------------------------------------------------------------------------------------------------------------------------------------------------|
| <ol style="list-style-type: none"> 1 die Volksschule (Schule) für Knaben und für Mädchen 2 die Höhere Schule (das Gymnasium, Realgymnasium, Reformrealgym- | <ol style="list-style-type: none"> nasium, die Oberrealschule, Oberschule, Realschule, das Oberlyzeum, Lyzeum; scherzhaft: die Kiste, der Kasten, das Pennal, die Penne) |
|------------------------------------------------------------------------------------------------------------------------------------------------------------------------------------|-----------------------------------------------------------------------------------------------------------------------------------------------------------------------------------------|

B Die Singstunde

(Gesangsstunde, der Gesangsunterricht, das Singen)

- | | |
|-----------------------------------------------------------------------------------------------------------------------------------------------------------------------------------------------------------------------------------------------------------------------------------------------------------------------|------------------------------------------------------------------------------------------------------------------------------------------------------------------------------------------------------------------------------------------------------------------------------------------------------------------------------|
| <ol style="list-style-type: none"> 1 der Schulsaal (die Aula) 2 die Büste 3 das Bild 4 der Bildwerfer (Projektionsapparat, Skioptikon, Epidiaskop für durchscheinende Bilder, Episkop für undurchsichtige Bilder) 5 der Ständer (das Gestell) 6 der Stuhl | <ol style="list-style-type: none"> 7 der Gesangslehrer (Singlehrer) 8 die Violine (Geige) 9 der Geigenbogen (Bogen) 10 die Schülerin (das Mädchen)
a das Liederbuch (Sungebuch, Gesangbuch) 11 das Klavier (Piano) 12 die weiße Wand (die Projektionsfläche) |
|-----------------------------------------------------------------------------------------------------------------------------------------------------------------------------------------------------------------------------------------------------------------------------------------------------------------------|------------------------------------------------------------------------------------------------------------------------------------------------------------------------------------------------------------------------------------------------------------------------------------------------------------------------------|

C Die Schulstunde (Unterrichtsstunde, der Unterricht)

- | | |
|-------------------------------------------------------------------------------------------------------------------------------------------------------------------------------------------------------------------------------------------------------------------------------------------------------------------------------------------------------------------------------------------------------------------------------------------------------------------------------------------------------------------------------------------------------------------------------------------------------------------------------------------------------|------------------------------------------------------------------------------------------------------------------------------------------------------------------------------------------------------------------------------------------------------------------------------------------------------------------------------------------------------------------------------------------------------------------------------------------------------------------------------------------------------------------------------------------------------------------------------------------------------------------------------------------------------------------------------|
| <ol style="list-style-type: none"> 1 die (verschiebbare) Wandtafel (Schultafel): a das Rechenexempel, b der Pfosten, c das Stück Kreide (die Kreide), d der Schwamm, e der Lappen zum Trockenwischen 2 der Stuhl 3 das Pult (Kathedr) 4 der Globus 5 der Rohrstock (Stock) 6 der Tritt (das Podium, der Podest, Pedest) 7 die Wandkarte (Landkarte) 8 der Zeigestab (Zeigestock) 9 der Papierkorb 10 der Eckensteher (bestrafte Schüler) 11 der Spucknapf 12 die Lesetafel 13 die Luftklappe: a die Kette, b der Handgriff | <ol style="list-style-type: none"> 14 der Schaukasten mit Abbildungen 15 der ausgestopfte Vogel 16 der Lehrer mit der Brille 17 der aufgestandene Schüler 18 die Schulbank (Bank): a das Tintenfaß, b der Deckel, c die Tafel, d die Lehne, e der Sitz, f das Schulleft (Heft) 19 der schreibende Schüler: a der Federhalter 20 der Letzte (Ultimus) 21 der Erste (Klassenerste, Primus): a das Lesebuch 22 der Schulleiter (Direktor, Rektor) tritt durch die Tür 23 ein zwecks Prüfung der Klasse 24 der Kleiderrechen mit den Kleiderhaken 25 der Klassenschränk |
|-------------------------------------------------------------------------------------------------------------------------------------------------------------------------------------------------------------------------------------------------------------------------------------------------------------------------------------------------------------------------------------------------------------------------------------------------------------------------------------------------------------------------------------------------------------------------------------------------------------------------------------------------------|------------------------------------------------------------------------------------------------------------------------------------------------------------------------------------------------------------------------------------------------------------------------------------------------------------------------------------------------------------------------------------------------------------------------------------------------------------------------------------------------------------------------------------------------------------------------------------------------------------------------------------------------------------------------------|

D Einzelheiten

- | | |
|-------------------------------------------------------------------------------------------------------------------------------------------------------------------------------------------------------------------------------------------------------------------------------------------------------------------------------------------------------------------------------------------------------------------------------------------------------------------------------------------------------------------------------------------------------------------------------------------------------------------------------------------------------------------------------------------------------------------------------------------------|---------------------------------------------------------------------------------------------------------------------------------------------------------------------------------------------------------------------------------------------------------------------------------------------------------------------------------------------------------------------------------------------------------------------------------------------------------------------------------------------------------------------------------------------------------------------------------------------------------------------------------------------------------------------------------------------------|
| <ol style="list-style-type: none"> 1 die Schiefertafel: a der Holzrand, b die Schreibfläche, c die Buchstaben, d das Loch, e der Faden (die Schnur), f der Schwamm 2 der Schiefertift (Schiefer, Griffel) 3 der Bleistiftverlängerer 4 der Bleistift: a die Spitze 5 der Bleistiftschützer (die Schutz-, Bleistifthülse): a der Schieber 6 der Federhalter: a die Stahlfeder (Schreibfeder, Feder) 7 das Tintenfaß: a der Kork (Stöpsel), b die Rille zum Ablegen des Federhalters 8 der Radiergummi (Gummi) 9 der Tintenwischer 10 das Lineal mit Maßeinteilung und Loch zum Aufhängen [(Kugeln)] 11 die Rechenmaschine: a die Perlen | <ol style="list-style-type: none"> 12 das Schreibheft (Heft): a das Geschriebene, b der Klecks (Tintenklecks, Tintenfleck), c das Löscheblatt 13 das Zeugnis: a die Note (Zensur) 14 das Linienblatt: a die Linie 15 der Schulranzen (Ranzen): a der Tragriemen, b die Ranzenklappe (Klappe, der Ranzendeckel, Deckel), c der Verschlusriemen (Schnallenriemen, Riemen), d die Schnalle 16 die Schultasche (Tasche, Mappe): a der Tragriemen (der Henkel) 17 die Frühstückstasche (Brottasche): a der Tragriemen (das Tragband), b der Verschluss 18 der Federkasten (Schieferkasten): a der Deckel, b die Kerbe, c das Fach |
|-------------------------------------------------------------------------------------------------------------------------------------------------------------------------------------------------------------------------------------------------------------------------------------------------------------------------------------------------------------------------------------------------------------------------------------------------------------------------------------------------------------------------------------------------------------------------------------------------------------------------------------------------------------------------------------------------------------------------------------------------|---------------------------------------------------------------------------------------------------------------------------------------------------------------------------------------------------------------------------------------------------------------------------------------------------------------------------------------------------------------------------------------------------------------------------------------------------------------------------------------------------------------------------------------------------------------------------------------------------------------------------------------------------------------------------------------------------|

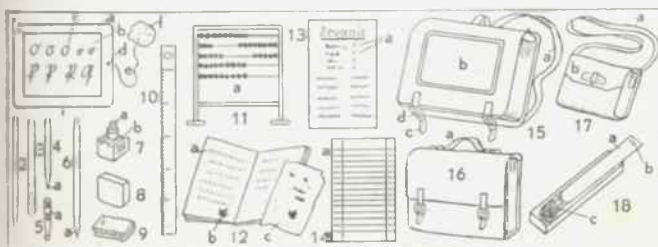

A Das Universitätsgebäude (die Universität, Hochschule)

- | | |
|---------------------------------------------------------------------------------------------------|---------------------------------------------------------------------------|
| 1 der Eingang (das Portal) | b das Vortragspult (Lesepult, Katheder) |
| 2 der Pedell (Universitätsdiener) | c die Studenten (Hörer) auf den amphitheatralisch ansteigenden Bankreihen |
| 3 der Hörsaal | |
| a der Professor (Hochschullehrer, Dozent, Lektor), der eine Vorlesung (ein Kolleg) abhält (liest) | 4 der oder das Karzer (früher) |

B Der Kommers

- | | |
|-------------------------------------------------------|--------------------------------------------------------------------------------------------------------------------------------------|
| 1 der Glockenschläger | 7 das Kommersbuch mit den Buchnägeln |
| 2 das Wappen mit dem Zirkel | 8 die Kneipanten (Verbindungsstudenten, Mitglieder der Studentenverbindung, Verbindung, die Aktivitas): a die Fuchse, b die Burschen |
| 3 das Trinkhorn | |
| 4 der Obmann (Präsides, Präses, Sprecher, Chargierte) | 9 der Fuchsmajor |
| 5 das Bierglas | a der Fuchsschwanz |
| 6 der Schläger | |
| a das Schlägerbrett (Schlagbrett) | |

C Der Obmann (Chargierte) im (in) Wuchs

- | | |
|------------------------------------------------------|--------------------------------------------------|
| 1 das Zerevis (die Zerevismütze; eine Studentemütze) | 5 die Schärpe |
| 2 der Schmiß (Mütze) | 6 der Stulpenhandschuh |
| 3 die Pekesche | 7 der Korbschläger |
| a die Schnüre (Versehnurung) färbungsfarben | a der Korb mit den Verbindungsfarben |
| 4 das Band in den Verbindungen | 8 der Stulpenstiefel (Kanonentiefel, die Kanone) |

D Die Mensur (der studentische Zweikampf)

- | | |
|-------------------------------------------------------------------------------------------------------------------------------------------|---------------------------|
| 1 der Paukboden | 3 der Glockenschläger |
| 2 der Gegner (Fechter, Paukant): a die Paukbrille, b der Armstulp, c die Halsbinde, d der Achselschutz, e das Herzblech, f der Paukschurz | a die Glocke |
| a-f der Paukwuchs (die Bandagen) | 4 der Sekundant |
| | a der Handschuh |
| | b die Drahtmaske |
| | 5 der Unparteiische |
| | 6 der Testant (Zeuge) |
| | 7 der Paukarzt fbandgerät |
| | 8 der Tisch mit dem Ver- |

E Einzelheiten

- | | |
|----------------------------------|---------------------------------------------------|
| 1 der Zirkel (Verbindungszirkel) | kette getragen): a der Karabinerhaken (Karabiner) |
| 2 der Stürmer (eine Mütze) | |
| 3 der Bierzipfel (an der Uhr) | 4 das Barett (mit Feder a) |

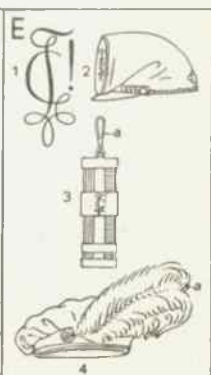
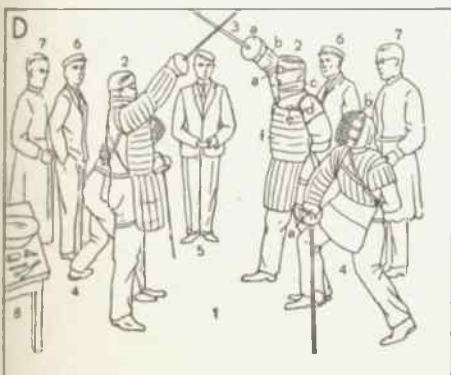
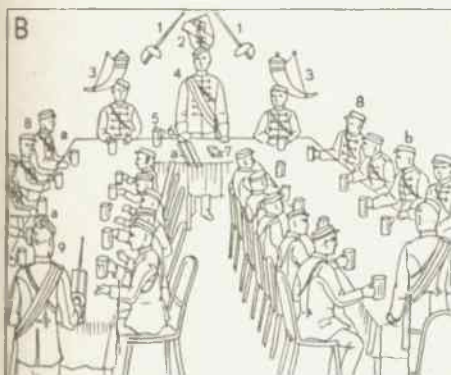
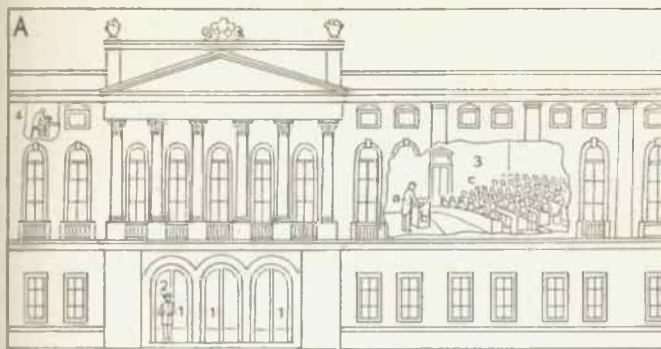

GEMEINWESEN

Stadt und Dorf

Die Stadt

- 1 das Rathaus (Stadthaus)
- 2 der Altan
- 3 das Stadttor
- 4 die Stadtmauer
- 5 der Markt
- 6 die Vorstadt
- 7 der Häuserblock
- 8 der Verkehrsturm
- 9 der Autoparkplatz (die Park-
stelle, der Parkplatz)
- 10 die Villa (Stadtvilla)
 a der Hausgarten (Villengarten)
- 11 die (elektrische) Straßenbahn
- 12 der Autobus (Autoomnibus)
- 13 die Hochbahn
- 14 die Stadtbahn
- 15 der Schlepper (Schleppdampfer)
- 16 der Kanal
- 17 der Dom (das Münster)
- 18 die Stadtrandsiedlung
- 19 der Friedhof (Kirchhof)
- 20 die Haltestelle der Straßenbahn
- 21 die Anschlagssäule (Litfaßsäule)
- 22 die Schiene

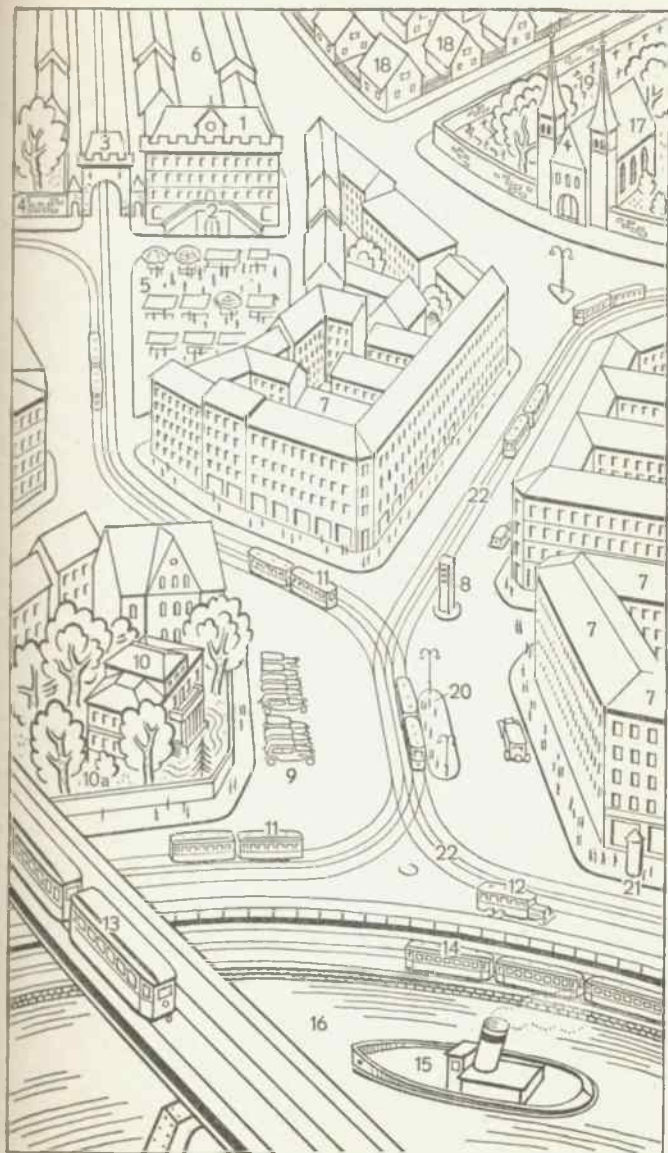

Straße – Verkehrsunfall

Die Straße (mit Querschnitt)

- | | |
|-----------------------------------------------------------------------------------------------------------------------------------------------------------------------------------------------------------------------------------------------------------------------------------------------------------------------------------------------------------------------------------------------------------------------------------------------------------------------------------------------------------------------------------------------------------------------------------------------------------------------------------------------------------------------------------------------------------------------------------------------------------------------------------------------------------------------------------------------------------------------------------------------------------------------------------------------------------------------------------------------------------------------------------------------------------------------------------------------------------------------------------------------------------------------------------------------------------------------------------------------------------------|--------------------------------------------------------------------------------------------------------------------------------------------------------------------------------------------------------------------------------------------------------------------------------------------------------------------------------------------------------------------------------------------------------------------------------------------------------------------------------------------------------------------------------------------------------------------------------------------------------------------------------------------------------------------------------------------------------------------------------------------------------------------------------------------------------------------------------------------------------------------------------------------------------------------------------------------------------------------------------------------------------------------------------------------------------------------------------------------------------------------------------------------------------------------------------------------------------------------------------------------------------------------|
| <ol style="list-style-type: none"> 1 die Bedürfnisanstalt 2 der Fahrradständer 3 der Kabelschacht <ol style="list-style-type: none"> a das Kabel 4 die Straßenlaterne (eine Gaslaterne) 5 der Bettler (Bettelmann) <ol style="list-style-type: none"> a die Krücke b das Verkehrsschutzabzeichen (die Verkehrsschutzbinde) 6 der Fahrradautomat (selbsttätiger Fahrradschutz) 7 das Schleusenloch (der oder das Gully, der Schlammfang, Sinkkasten, das Senkloch) <ol style="list-style-type: none"> a der Schleusenrost 8 der Fußweg (Bürgersteig, Gehweg, das Trottoir) <ol style="list-style-type: none"> a die Bordkante (Bordschwelle, der Bordstein) 9 der Rinnstein (das Schnittergrinne, die Gosse) 10 der Straßenkehrer 11 das Straßenschild 12 das Gasrohr 13 das Rohr zur Straßenentleerung 14 der Fahrdaum (die Fahrbahn) <ol style="list-style-type: none"> a das Packlager b der Schotter c das Pflaster d die Asphaltschicht | <ol style="list-style-type: none"> 15 die Straßenbahnschiene 16 die Haltestelle der Straßenbahn 17 die Schleuse (der Schleusenkanal, Hauptkanal) 18 der Schleusenschacht <ol style="list-style-type: none"> a der Schleusendeckel 19 der Schleusenrämmer 20 die Winde (eine Seilwinde) mit Räumungseimer 21 die Straßensperrung 22 der Verkehrsschutzmänn (Verkehrspolizist) 23 das Verkehrszeichen 24 das Rohr zur Hausentleerung 25 das Wasserrohr <ol style="list-style-type: none"> a der Abstellhahn 26 der Straßenhändler mit Handwagen 27 der Briefträger (Postbote) 28 das Schaufenster mit Auslage 29 der Hydrant (Feuerhahn, Zapf) 30 der Briefkasten (Postbriefkasten) mit Einwurf (Schlitz) 31 die Mietskasernen (das Mietshaus) 32 das elektrische Leitungsmast (das Leitungssystem) <ol style="list-style-type: none"> a der Mast (Leitungsmast) b der Leitungsdraht c der Querdraht d die Klemmbacken mit Isolator e der Isolator mit Schalldämpfer |
|-----------------------------------------------------------------------------------------------------------------------------------------------------------------------------------------------------------------------------------------------------------------------------------------------------------------------------------------------------------------------------------------------------------------------------------------------------------------------------------------------------------------------------------------------------------------------------------------------------------------------------------------------------------------------------------------------------------------------------------------------------------------------------------------------------------------------------------------------------------------------------------------------------------------------------------------------------------------------------------------------------------------------------------------------------------------------------------------------------------------------------------------------------------------------------------------------------------------------------------------------------------------|--------------------------------------------------------------------------------------------------------------------------------------------------------------------------------------------------------------------------------------------------------------------------------------------------------------------------------------------------------------------------------------------------------------------------------------------------------------------------------------------------------------------------------------------------------------------------------------------------------------------------------------------------------------------------------------------------------------------------------------------------------------------------------------------------------------------------------------------------------------------------------------------------------------------------------------------------------------------------------------------------------------------------------------------------------------------------------------------------------------------------------------------------------------------------------------------------------------------------------------------------------------------|

Der Verkehrsunfall

- | | |
|-----------------------------------------------------------------------------------------------------------------------------------------------------------------------------------------------------------------------------------------------------------------------------------------------------------------------------------------------------------------------------------------------------------------------------------------------------------------------------------------------------------------------------------------------------------------------------------------------------------------------------------------------------------------------------------------------------------------------------------------------------------------------------------------------------------------------------------------------------------------------|--------------------------------------------------------------------------------------------------------------------------------------------------------------------------------------------------------------------------------------------------------------------------------------------------------------------------------------------------------------------------------------------------------------------------------------------------------------------------------------------------------------------------------------------------------------------------------------------------------------------------------------------------------------------------------------------------------------------------------------------------------------------------------------------------------------------------------------------------------------------------------|
| <ol style="list-style-type: none"> 1 der Krankenwagen (das Sanitäts-, Krankenauto, der Unfallwagen) 2 die Verkehrsinsel (Rettungsinsel) 3 der Kandelaber (Lichtmast) 4 die Tragbahre (Krankenbahre) 5 der Sanitär (Sanitätsgehilfe, Samariter, Krankenpfleger) 6 die Verkehrsampel 7 die Turmuhr 8 der Reporter (Berichterstatter) 9 der Augenzeuge 10 die Straßenbahn (Elektrische) 11 der Bügel (ein Scherenstromabnehmer) 12 das Hochhaus (der Wolkenkratzer) 13 der Dachgarten 14 die Bremsspur 15 das Fahrrad (das Vorderrad mit einer „Acht“) 16 der Kraftwagen (das Auto) 17 der Schutzmänn (Polizist) mit Notizbuch 18 der Herrenfahrer (Automobilist) mit Ausweis (Führerschein, Zu- | <ol style="list-style-type: none"> lassungskarte; auch: Kraftfahrzeugschein) 19 die Litfaßsäule (Plakat-, Anschlag-, Reklamesäule): a der Anschlag 20 der Verunglückte ((das Plakat) 21 der Gassenjunge 22 der Neugierige (Gaffer) 23 der Auflauf (die Ansammlung) 24 das Verkehrszeichen 25 der Verbandkasten (Sanitätskasten, Verbandkasten) 26 der Arzt 27 der Feuerwelder 28 das Schaufenster 29 der Briefmarkengeber (Briefmarkenautomat) 30 die Telephonzelle (das Telephonhäuschen, Fernsprechzelle) 31 der Münzfernsprecher <ol style="list-style-type: none"> a der Hörer b der Geldeinwurf c die Wählscheibe (für Selbstanschluß) [Buch] 32 das Fernsprechbuch (Telephon- |
|-----------------------------------------------------------------------------------------------------------------------------------------------------------------------------------------------------------------------------------------------------------------------------------------------------------------------------------------------------------------------------------------------------------------------------------------------------------------------------------------------------------------------------------------------------------------------------------------------------------------------------------------------------------------------------------------------------------------------------------------------------------------------------------------------------------------------------------------------------------------------|--------------------------------------------------------------------------------------------------------------------------------------------------------------------------------------------------------------------------------------------------------------------------------------------------------------------------------------------------------------------------------------------------------------------------------------------------------------------------------------------------------------------------------------------------------------------------------------------------------------------------------------------------------------------------------------------------------------------------------------------------------------------------------------------------------------------------------------------------------------------------------|

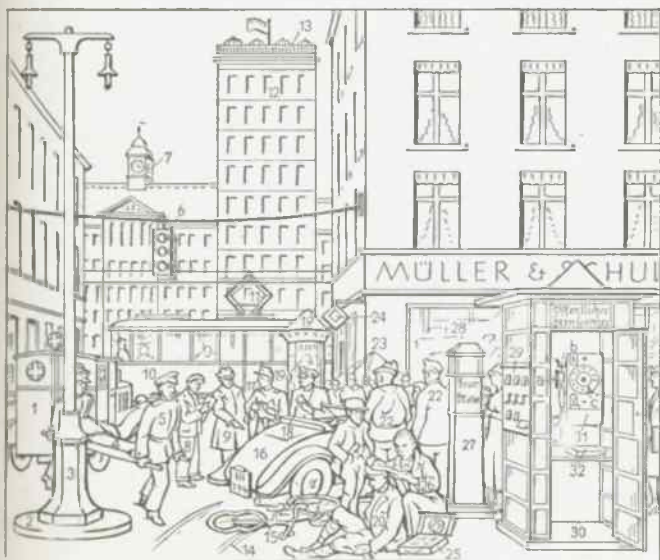
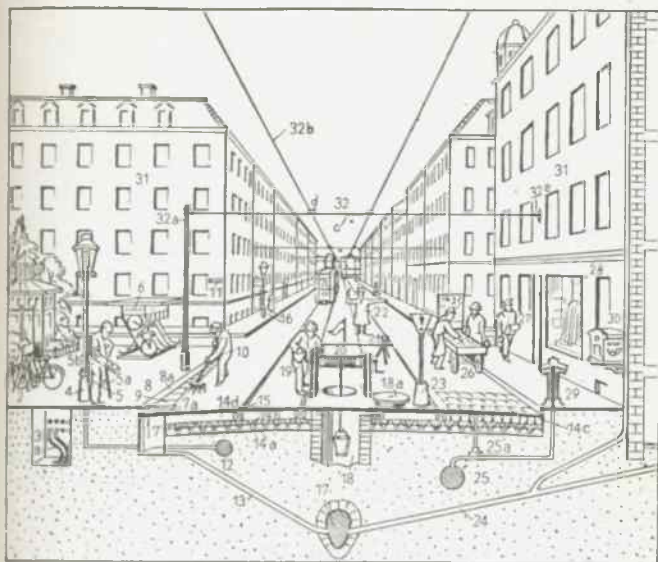

Die Feuerwehr (die Feuerwehrübung)

- 1 das Spritzenhaus (Feuerhaus)
- 2 der Feuerhaken (Haken), darüber
- 3 die Brücke [die Feuerleiter
- 4 das Steigerhaus auf dem Übungsplatz (zu Lösch-, Stütz-, Leiter- und Rettungsübungen)
- 5 die ineinander gesteckten (eingesteckten) Steckleitern
- 6 die Dachleitern
- 7 der Rettungsschlauch
 - a der mit Schnallen verschließbare Schlitz
- 8 der Feuerwehrmann beim Halten des zusammengedrehten Rettungsschlauchs
- 9 das Herausheben (Herausholen) des Geretteten aus dem geöffneten Schlitz des Rettungsschlauchs
- 10 der Feuerwehrmann beim Einhängen der zweiten Hakenleiter
- 11 a der Holm
 - b die Sprosse
 - c der Haken der Hakenleiter
- 12 die Selbstrettung des Feuerwehrmanns mittels der um den Karabinerhaken geschlungenen Rettungsleine a [der Mauer
 - b Abstützen mit der Hand von
- 13 die Handdruckspritze (Handdruckpumpe)
 - a das Fahrgestell dazu
 - b der Hebel mit der Griffstange c
- 14 der Hydrant (Feuerhahn, Zapf)
 - a der Hydrantenschlüssel
 - b der Deckel
- 15 die Saugleitung
- 16 die Druckleitung
- 15 und 16 die Schlauchleitung
- 17 die mechanische Leiter
 - a die Verspannung (Verstrebung), die das Durchbiegen der Leiter
 - b die Stützen [verhindert
- 18 der Spritzenmeister
- 19 das Strahlrohr
- 20 der Wasserstrahl
- 21 der Landjäger (Gendarm) mit Gewehr (Karabiner) und Fahrrad
- 22 der Schutzmann (Wachmeister, Schutzpolizist, Polizist)
- 23 der Schaumlöschwagen mit Schaumgenerator a
- 24 das Gießrohr
 - a der ausströmende Schaum
- 25 das brennende Öl mit Flammen und Rauch [taucher
- 26 der Feuerwehrmann im Feuer
- 27 das Saugrohr, das zur Wasserentnahme aus Teichen, Bächen, Flüssen dient: a der Saugkorb, b die Verschraubung (Kupplung)
- 28 das Strahlrohr
 - a das Mundstück
 - b der Hahn (die Schraube)
 - c die Verschraubung (Kupplung)
- 29 der Wasserposten (Posten): a der Krümmer (Schwauenhahn), b der Postenschlüssel, c der Posten
- 30 der Schlauch [deckel
 - a die Verschraubung (Kupplung)
 - b die Schlauchrolle (Schlauch-
- 31 der Schlauchwagen [haspel
- 32 das Sprungtuch (Fangtuch)
- 33 der Springende, der sich durch Abspringen rettet
- 34 das Seil-, Leinenrettungsgerät
 - a die Rolle (das Rad)
 - b das endlose Seil
 - c der Rettungssack [Gerät hält
 - d der Feuerwehrmann, der das
- 35 das Rutschuch (Rettungstuch)
 - a die Haltemannschaft
- 36 die Kraftwagen-Drehleiter
 - a die Verspannung (Verstrebung)
 - b die Sturmleine (das Sturmseil)
 - c der Feuerwehrmann, der die Sturmleine b hält
 - d die Seilrolle (Seilhaspel)
- 37 die Kraftfahrtspritze (Motorspritze)
 - a die Saugleitung
 - b die Druckleitung
 - a und b die Schlauchleitung
- 38 das Feuerlöschboot
- 39 die Wiederbelebung (der Wiederbelebungversuch) [kasten)
 - a der Verbandkasten (Sanitäts-)
 - b die Tragbahre (Bahre)
 - c der Verunglückte
 - d der Sanitäter (Sanitätsgehilfe)
- 40 der Sanitäts-, Unfallkraftwagen (das Unfallauto) [Abzeichen)
 - a das Rote Kreuz (Rote-Kreuz-)
- 41 der Feuerwehrmann in Uniform
 - a das Beil [mit Ausrüstung
 - b der Gurt [haken, Karabiner
 - c der Gurthaken (Karabiner-)
 - d die Rettungsleine
 - e die Lampe (Laterno)
 - f der Helm
 - g die Raupe [leder)
 - h der Nackenschutz (das Nacken-)
- 42 der Feuerwehrmann mit Rauchschutzgerät (einem Atemschutzgerät, Sauerstongerät)
 - a die Tragebohle mit dem Sauerstoffzylinder und der Kaltpatrone
 - b Zuführungs- und Abführungsschlauch für die Atmung
 - c das Füllmeter (der Vorratmesser; ein Manometer)
 - d die Maske (Gasmasken, Gas-)
 - e die Augengläser [Schutzmaske)

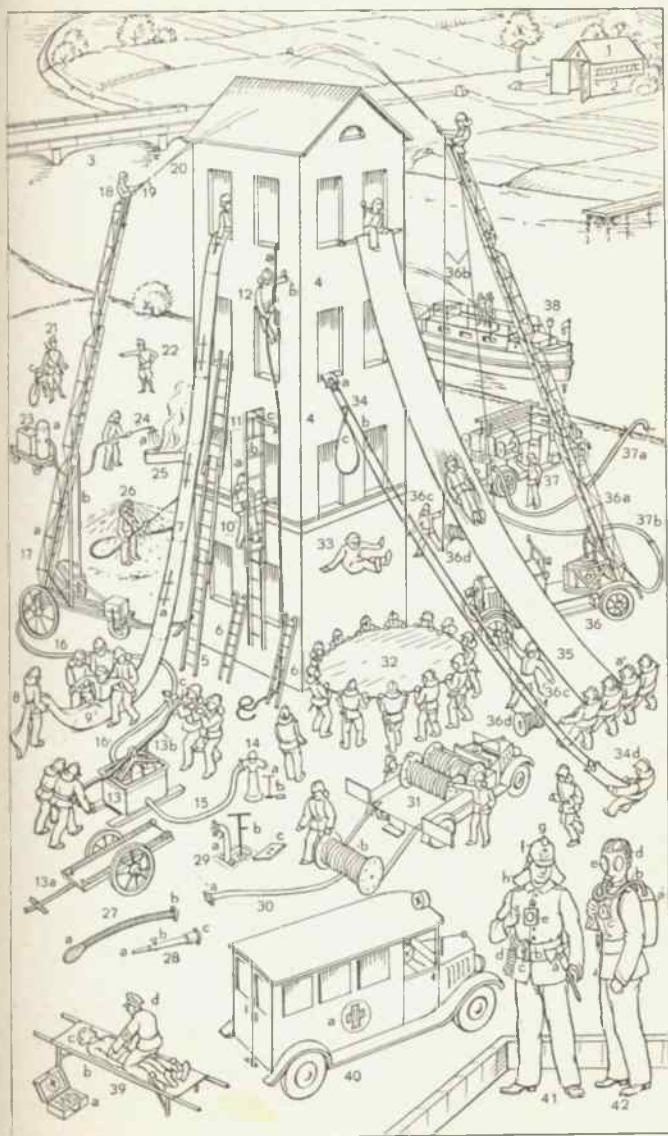

Park

- 1 das eingesenkte Blumenbeet
a die Agave
- 2 die Spaziergänger (das spazierengehende Ehepaar)
- 3 die Frau mit der Lorgnette
- 4 die Gouvernante (Erzieherin, Lehrerin)
- 5 das Mädchenpensionat (die Zöglinge, Schülerinnen; Backfische)
- 6 der Parkeingang
- 7 der Reitweg
- 8 der Reiter beim Ausritt (Spazierritt)
- 9 der breite Fußweg (die Promenade)
- 10 der abgesessene Reiter
a der Reitstiefel
b die Reithose
c die Reitpeitsche (der Reitstock)
d das Reitpferd
e der Zügel
f der Sattel
- 11 der Pfeiler (Torpfiler)
- 12 der Kegel (Baumform)
- 13 die Bank mit Frauen, die Handarbeiten machen
- 14 der Springbrunnen
a der Rand (Ummauerung)
- 15 das Kindermädchen mit dem Kinderwagen a
- 16 die Kinder beim Himmel-und-Hölle-Spiel (Himmel-, Tempelhüpfen, Hinkel-, Hupspiel, Huppekästel)
- 17 der auf der Bank Eingeschlafene (Schlafende, Schläfer)
- 18 die Einfassung
- 19 die Uferböschung (Böschung, das Ufer)
- 20 der Teich (die Wasserfläche)
- 21 das Ruderboot (die Gondel, der Kahn) mit den Ruderern (Gondelfahrern)
a das Ruder
- 22 der Anlegeplatz (die Anlegestelle, der Anlege-, Bootssteg)
- 23 das Kind mit der Puppe
- 24 die Jungen, die ein Segelschiff a und ein Boot b schwimmen lassen
- 25 der Wasserstrahl (die Fontäne)
- 26 die Mutter mit dem Kind
- 27 der Liebhaberphotograph (Amateurphotograph, Amateur)
a der Photoapparat (das Lichtbildgerät)
b das Stativ (Gestell)
- 28 der auf dem Rand sitzende Junge hängt seine (nackten) Beine ins Wasser und plätschert
- 29 der Korbwagen
- 30 der Pavillon mit der Musikkapelle (der Musikpavillon)
- 31 der Parkweg
- 32 die Dame mit dem Handkoffer (Stadtkoffer) a und dem Dackel b
- 33 die (beschnittene) Hecke
- 34 der Schwan
- 35 die Brücke
a das Brückengeländer
- 36 das Liebespaar beim Stelldichein (Treffen, Rendezvous)
- 37 die Rasenfläche (Grünfläche)
- 38 das Randbeet (die Rabatte)
- 39 der Herr mit dem Spazierstock a
- 40 die Dame mit der Handtasche a
- 41 die Sammlerin (von der Heilsarmee) mit der Sammelbüchse a
- 42 der Invalide (Körperbehinderte, Einbeinige)
a die Krücke
b der Beinstumpf
- 43 die Gruppe der Heilsarmee
- 44 das Standbild (Denkmal)
a das Gitter (die Einzäunung, b der Sockel | Umzäunung)
- 45 das Parktor (Gittertor, eiserne, schmiedeeiserne Tor)
- 46 das Parkgitter
- 47 der Parkwärtor (Parkwächter)
- 48 der Viererzug (Vierspanner, das Viorgespann)

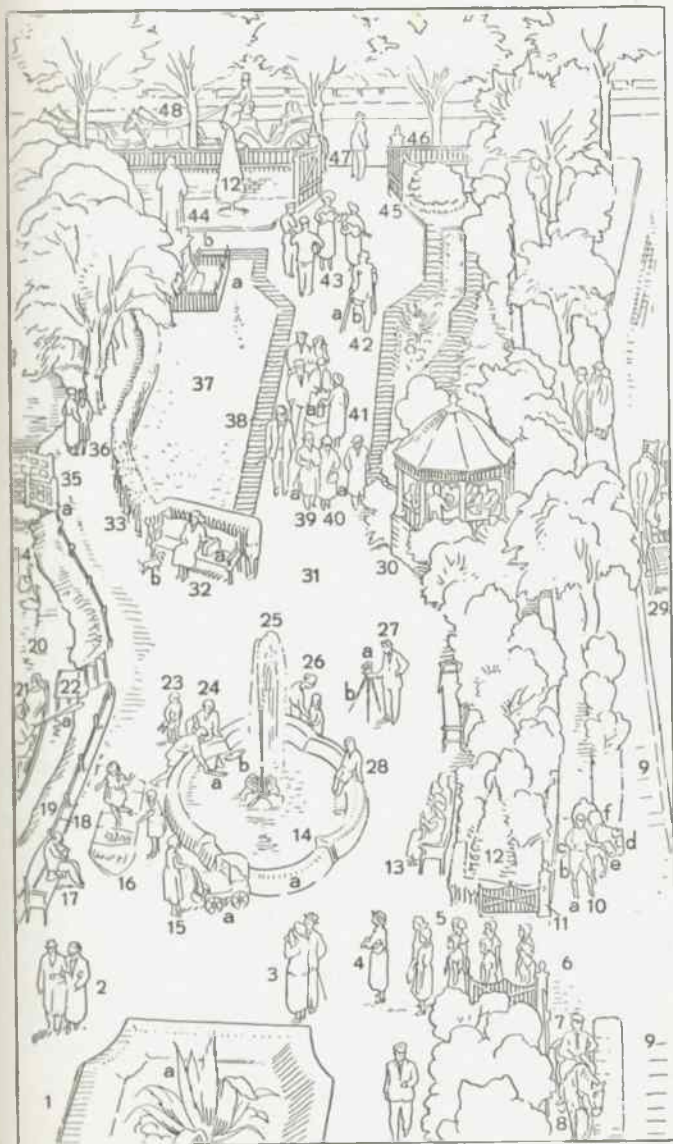

Der Kinderspielplatz (Tummelplatz)

- 1 die Kinderfrau
- 2 der Kinderwagen
- 3 das Versteckspiel (Versteckenspielen)
- 4 die Bank
- 5 der Ball (Spielball)
- 6 das Planschbecken
- 7 die Kinderschwester (Nurse)
- 8 das Plumpsackspiel („Faules Ei“): a der Plumpsack
- 9 das Reifenspiel: der Knabe treibt den Reifen a
- 10 der Drachen (Papierdrachen): der Knabe läßt den Drachen steigen
a der Schwanz
b der Bindfaden (die Schnur)
c die Bindfadenrolle
- 11 das Kreiselspiel (Kreiseln)
a der Kreisel (Peitschkreisel, Tanzknopf, Driekreisel)
b die Peitsche [sel]
- 12 das Diabolospiel
a das Diabolo (der Doppel-, Schleuderkreisel, das „Teufelchen“)
- 13 das Hasche[n]spiel (Fang-, Greifspiel, Haschen, Fangen, Greifzeck)
- 14 das Stelzenlaufen
a die Stelze
b die Knagge (der Trittklotz, Stelzentritt)
- 15 das Seilspringen (Seilhüpfen) [seil]
a das Springseil (Sprungseil)
- 16 der Ringelreihen (die Ringelreihe)
- 17 der Sandplatz: die Kinder spielen mit Eimer (Sand-eimer) a und Schaufel b im Sand, sie sandeln
- 18 die Wippe
- 19 die Rutschbahn (Rutsche)
- 20 der Rundlauf
- 21 der Roller (Holländer)
- 22 der Reiterkampf
- 23 die Schaukel (Kinderschaukel)
- 24 das Tamburinspiel (Federballspiel, Trommelballspiel) [trommel]
a das Tamburin (die Schlagballe)
b der Federball
- 25 der Hahnenkampf
- 26 die Schleuder (Steinschleuder)
- 27 das Sackhüpfen [der]
- 28 das Murmelspiel
a die Murmeln (Marmeln, Märbeln, Marbeln, Klicker, Knicker, Schusser, Schneller, Stennerte, Bukker, Schnellkugeln, Glaskugeln, Kugeln, Bokker)
b die Grube mit Murmeln
- 29 ballspielendes Kind

3, 8-13, 16, 22, 24, 25, 27, 28 Kinderspiele

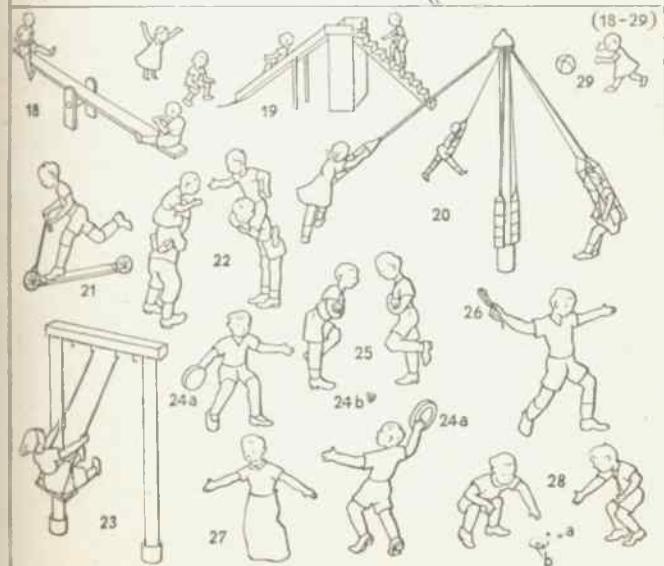
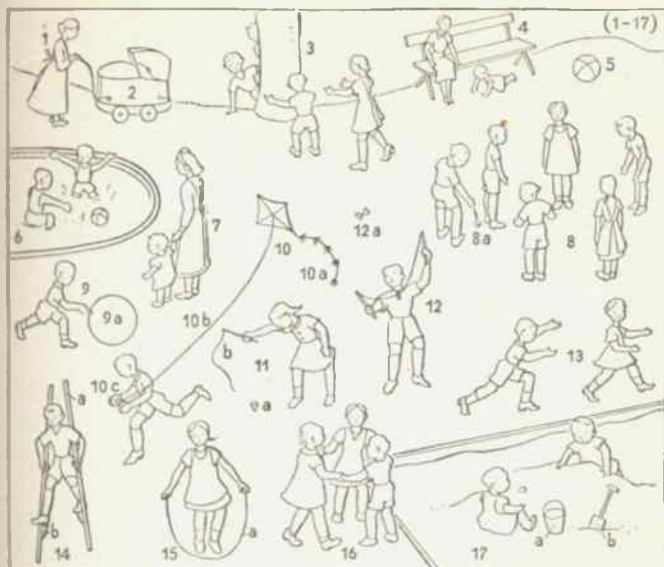

A Das Raubtierhaus

- 1 das Schutzgitter
- 2 der Käfig (Sommerkäfig)
- 3 der Wärter beim Füttern
- 4 das Futter (Fleischstück)
- 5 die Schubkarre (der Karren) mit Futter
- 6 der Löwe (dichterisch: der Leu; in der Tierfabel: König „Nobel“)
- 7 die Löwin
- 8 die Zuschauer

B Das Freigehege (der Freiraum) für Löwen

- 1 die Schutzmauer
- 2 der Wassergraben
- 3 der Felsen
- 4 der Löwe (vgl. A 6)

C Das Freigehege (der Freiraum) für Bären

- 1 die Schutzmauer
 - 2 der Wassergraben
 - 3 der Braunbär (Bär, Petz)
- A 6, 7, B 4 und C 3 sind Raubtiere

D Der Indische Büffel

- 1 der Stall (das Stallhaus, Stallgebäude)
- 2 der Futtertrog
- 3 das Gatter
- 4 der Indische Büffel (Arni, Asiatische Büffel, Wasserbüffel)
 - a das Horn (Gehörn) mit Runzeln
 - b der Widerrist
 - c der Schwanz
 - d die Schanzquaste
 - e der Huf

E Das Watussi-Rind

- 1 die Wamme
 - 2 das Horn (Gehörn)
- D 4 und E sind Huftiere



Im Tiergarten II

A Der Huftierkäfig

- 1 das Buckelrind (Zebu)
 - a der Buckel (Fettbuckel)
- 2 der Wisent
- 3 die Giraffe
- 4 der Stall

B Der Kamelkäfig

- 1 das Zweihöckerige Kamel (Trampeltier)
 - a der Höcker
- 2 das Einhöckerige Kamel (Dromedar)
- 3 der Stall
 - A und B sind Huftiere

C Das Elefantengehege

- 1 der Indische Elefant (ein Rüsseltier)
 - a der Rüssel
 - b die Unterlippe
 - c das Auge
 - d das Ohr (die Ohrmuschel)
 - e die Sohle (Fußsohle)
 - f der Fuß
 - g die Zehe
 - h der Schwanz
 - i die Schwanzquaste
- 2 der Graben
- 3 die Schutzmauer
- 4 die Zuschauer

D Das Flußpferdgehege

- 1 das Flußpferd, aus dem Wasser steigend
- 2 das Flußpferd auf dem Lande
- 3 das Wasserbecken (Bassin)
- 4 die Bassinwand
- 5 die Zuschauer
- 6 der Stall (die Stallung, das Stallgebäude)
 - C 1, D 1 und 2 sind Dickhäuter

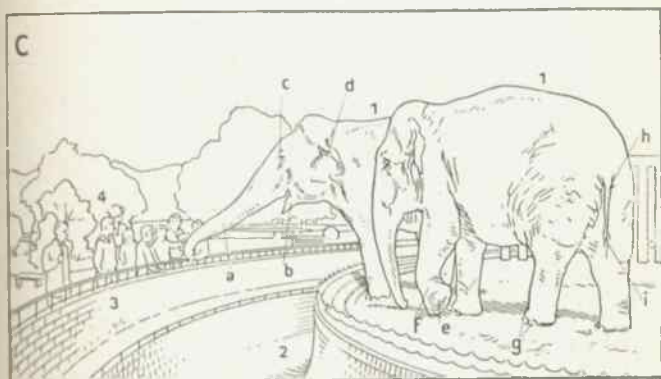
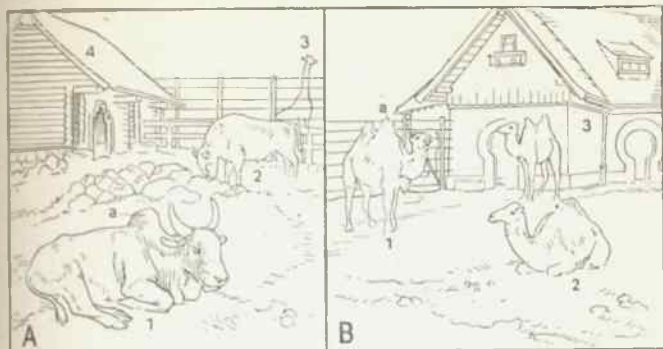

Im Tiergarten III

A Die Affen

- 1 die Grüne Meerkatze
- 2 der (Schwarze) Brüllaffe
- 3 der Rhesusaffe
- 4 der Mandrill
- 5 der Mantelpavian (Pavian)
- 6 der Schimpanse [Mensch“)
- 7 der Orang-Utan („Wilder“ oder „Wald-
6 und 7 sind Menschenaffen

B Das Freigehege für Affen (die Affeninsel)

- 1 der Kletterbaum
- 2 die Leiter (Strickleiter)
- 3 das Turngerät
- 4 die Affen
- 5 der Wassergraben
- 6 die Zuschauer (Besucher)

C Das Seehundsbecken

- 1 der Wärter beim Füttern
 - a der Fisch (das Futter)
 - b der Futtereimer
- 2 der Seehund
- 3 der See-Elefant

D Die Pinguininsel

- 1 der Pinguin
- 2 die Pinguininsel (Insel)
- 3 das Wasserbecken
- 4 der Pinguinfelsen (Felsen)

E Steppentiere

- 1 der Strauß
- 2 das Zebra
- 3 das Känguruh
- 4 das Gatter
- 5 der Stall

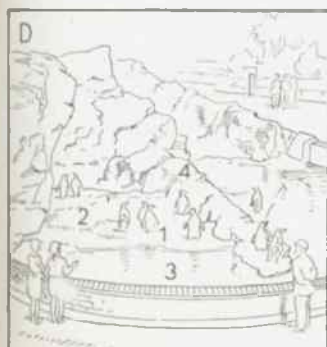
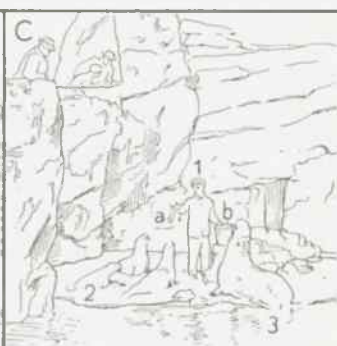
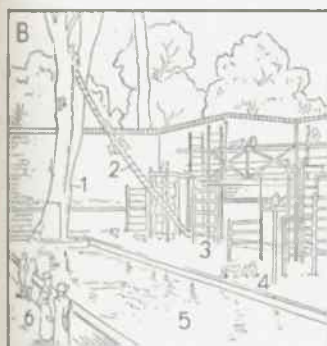
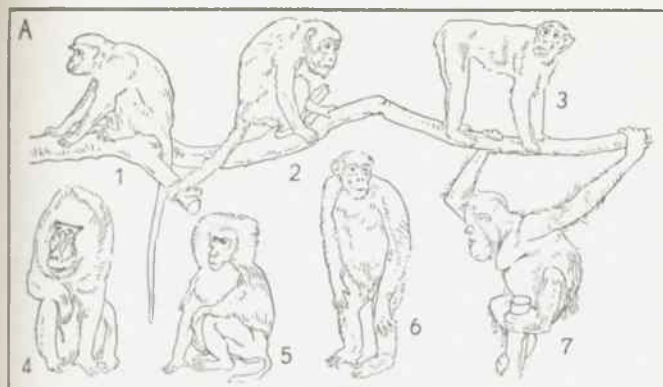

Im Tiergarten IV

A Der Vogelkäfig (Flugkäfig)

- 1 der Ibis
- 2 der Kondor
- 3 der Sekretär (Schlangennadler)
- 4 der Pfauenkranich (Kronenkranich)
- 5 der Hornrabe
- 6 der Riesentukan (Tukan, Pfefferfresser)
- 7 der Flugkäfig

B Im Vogelfreigehege

- 1 der Pelikan
- 2 der Storch
- 3 der Kranich
- 4 der Marabu

C Im Flamingobecken

- 1 der Flamingo
- 2 das Gitter
- 3 der Futtertrog
- 4 der Futtereimer
- 5 der Wärter

D Im Kriechtierhaus (Reptilienhaus)

- 1 die Schildkröte
- 2 das Krokodil
- 3 das Palmenblatt (die Palme)

E Im Schlangenhaus

- 1 die Abgott-, Königsschlange (Boa; eine Riesenschlange)
- 2 die Brillenschlange
 - a der aufgeblähte Kopfteil (mit brillenartiger Zeichnung, mit der Brille)

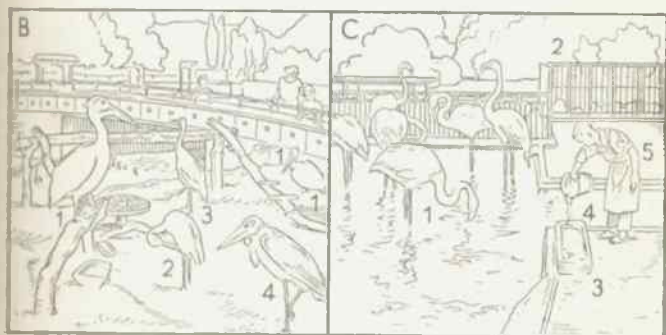
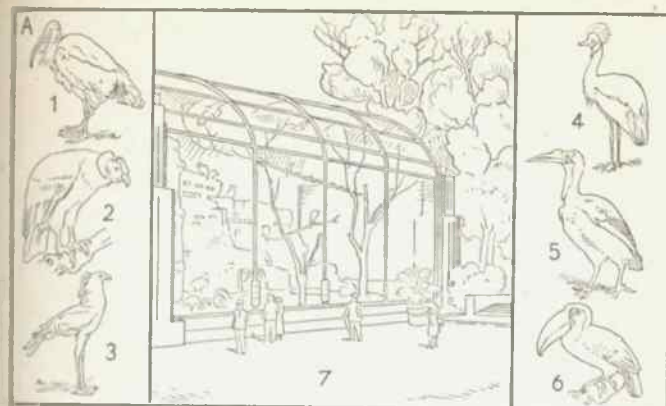

Das Hotel

(der Gast-, Fremdenhof, das Gasthaus; eine Gaststätte)

A Der Anmelderaum (das Büro, die Schreibstube)

- | | |
|------------------------------------------------------------------------------------------------|----------------------------------------------------------------------------|
| 1 die Postablage; a das Fach | 7 der Tischfächer (ein Lüfter) |
| 2 das Schlüsselbrett (Brett für die Zimmerschlüssel) | 8 der Pförtner (Portier) |
| 3 der Geschäftsführer | 9 das Wandschreibpult (Wandpult) |
| 4 der Ankömmling (ankommende Fremde, neue Gast; ein Zugang) | 10 der Hausdioner (Hausknecht) mit dem Gepäck (den Handkoffern, Koffern) a |
| 5 die Anschlußdose (Steckdose) mit Stecker (Stöpsel, Steckkontakt) und Schnur (Leitungsschnur) | 11 der Fahrstuhlführer (Liftjunge, -boy) |
| 6 der Nummernkasten (Klappenkasten, das Klingeltableau, Tableau) | 12 der Aufzug (Fahrstuhl, Lift) |
| | 13 die Ampel (ein Beleuchtungskörper, eine Lampe) |
| | 14 die Halle |

B Die Kaminecke der Halle

- | | |
|----------------------------------------------------|---------------------------------------------------------------|
| 1 der Klubsessel (ein Lehnstuhl) | 4 die (5 flammige) Krone (ein Beleuchtungskörper, eine Lampe) |
| 2 der Kamin (die offene Feuerung); a der Kaminsims | 5 die Kugelleuchte (ein Beleuchtungskörper, eine Lampe) |
| 3 der Fahrgast im Aufzug | |

C Der Gesellschaftssaal (Festsaal)

- | | |
|--------------------------------------------------------------------------------------------|----------------------------------------------------------|
| 1-9 die Gäste an der Tafel (die Tischgesellschaft; beim Festessen, Mahl, Schmaus, Bankett) | 2 der Tischherr von 3 |
| 1 der Tischnachbar von 2 (und umgekehrt) | 3 die Tischdame von 2 |
| | 7 der Festredner, der den Trinkspruch (Toast) aushringt |
| | 10 der Kronleuchter (ein Beleuchtungskörper, eine Lampe) |

D Die Bar (Diele)

- | | |
|------------------------------------------------------------------------------------------------------------------------------------------------------------|-------------------------------------------------------------------------------------------------------------------------|
| 1 der Barhocker (Hocker)
a die Fußleiste | 8 die Spiegelverkleidung der Wand |
| 2 die Theke (der Schenktisch)
a das Geländer | 9 der Zigarren- und Zigarettenverkäufer (Zigarettenboy, Boy) |
| 3 der Sektkübel (Kühler)
a die Sektflasche | 10 der Klavierspieler (Geiger) |
| 4 der Getränkemischer (Barmeister, Mixer), der Berufsgenosse (Kollege) einer Bardame (Mixerin), der einen Cocktail (ein alkoholisches Mischgetränk) mischt | 11 der Geiger (Geigenspieler, Steh-10 und 11 bilden die Musik) |
| 5 das Regal mit den Likörfaschen | 12 die Tanzfläche (Diele) |
| 6 der Flaschenschrank | 13 das Tanzpaar (Paar, die Tänzer, Tanzenden); a der Herr (Tanzpartner, Partner), b die Dame (Tanzpartnerin, Partnerin) |
| 7 der Becher mit den Trinkröhrchen (Strohtrinkhalmen) | 14 die Selterwasserflasche (ein „Selterwasser“ oder „Selterswasser“); a das Glas Whisky |
| | 15 der Kellner (Ober) |
| | 16 die Deckenbeleuchtung |

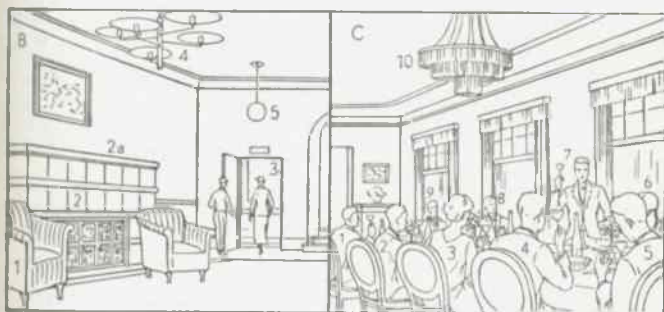
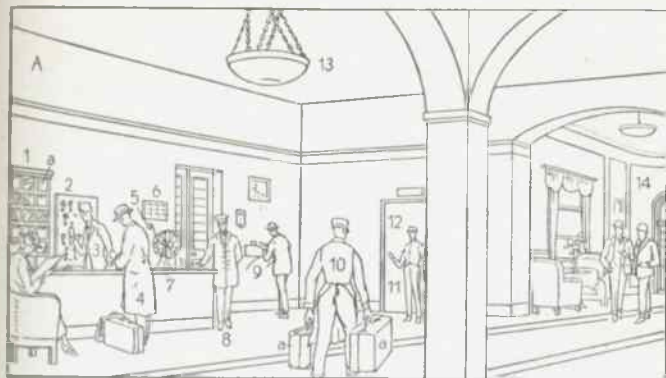

A Das Restaurant (die Restauration, Gastwirtschaft, Gaststätte, Wirtschaft, „Kneipe“)

- 1 die Blumenverkäuferin: a der Blumenkorb (Korb mit Blumen), b der Blumenstrauß
- 2 der Gast [(Strauß)
- 3 das Bierglas (die „Stange“, ein „Großes“, „Ganzes“)
- 4 der Bierhappen
- 5 die Bierglasuntersetzer (Bieruntersetzer, Bierdeckel)
- 6 das (gepichte) Holzkännchen für Lichtenhainer Bier (ein „Lichtenhainer“)
- 7 der Zahnstocherbehälter
- 8 der Ständer mit Pfeffer- und
- 9 die Speisekarte [Salzstreuer
- 10 der Streichholzständer mit Aschenbecher
- 11 der angelehnte Stuhl zum Zeichnen, daß der Platz belegt („re- die Gosenflasche [serviert“) ist
- 12 die Gosenflasche [serviert“) ist
- 13 das Gosenglas
- 14 der Bierbecher (Becher, das Becher Glas, ein kleines Glas Bier, ein „Kleines“, „Halbes“); oben: der Bierschaum (Schaum; die „Blume“)
- 15 die Aschenkugel (für Tabak- asche, Zigarren- u. Zigaretten- reste und abgebrannte Streich- hölzer)
- 16 das Sofa
- 17 der Stammtisch
- 18 das Gemälde (Bild)
- 19 das Stammtischabzeichen (der „Fuchsschwanz“ mit Klögel)
- 20 der Gläserhalter
- 21 der Gläser- u. Flaschenschrank
- 22 das Büfett (der Schenktisch, die Theke)
- 23 der Büfettier (Zapfer, Bier- ausgeber, Bierzapfer)
- 24 der Bierdruckapparat
- 25 das Bierseidel (Seidel)
- 26 die Weinbrandflasche
- 27 der Kellner (Ober)
- 28 die Kellnerin (Saultochter)
- 27 und 28 die Bedienung; 23, 27 und 28 gehören zum Personal
- 29 der Kleiderständer (Garderobe-)
- 30 der Vorhang [ständer)
- 31 die Fensterscheibe
- 32 der Vorübergehende (Passant), der sich die Tagesspeisekarte (Tageskarte) 33 ansieht
- 34 die Aufschrift
- 35 der Wandlüfter (Lüfter, Wand- ventilator, Ventilator)
- 36 die Deckenbeleuchtung
- 37 der Kronleuchter

B Die Frühstücksstube (Stehbierhalle, Schank-, Schenk-, Trinkstube, Destille, der Ausschank)

- 1 das Kellerfenster
- 2 das Fenster mit der Auslage
- 3 die Portion (das Gericht)
- 4 die Branntweinflasche (Schnapflasche)
- 5 der Bierkrug
- 6 der Siphon (Selbstschenker)
- 7 das Berliner-Weiße-Glas mit
- 8 die Turlampe [Soleiern
- a die Pendellampe (das Pendel)
- 9 der Fliegenfänger
- 10 der Bierdruckapparat [Wirt)
- 11 der Schankwirt (Schenkwirt,
- 12 der Schenktisch (die Theke)
- 13 das Bierfaß (Faß)
- 14 die Tür
- 15 der Bierkutscher (Kutscher)
- a der Bierkasten (Kasten mit Flusenbier, mit Bier- flaschen) [Lieferwagen)
- 16 der Bierwagen (ein Geschäfts-,
- a der Bierkasten
- b das Bierfaß (Faß)
- c der Faßhalter
- d das Trittbrett (das zugleich als Kotflügel dient)

C Das Schnellbüfett (Automatenrestaurant, der „Automat“)

- 1 der Speiseautomat (ein Warenselbstgeber): a das belegte Brötchen,
- b der Geldeinwurf, c die Warenausgabe, 2 der Getränkeautomat, 3 der Stehtisch (Tisch), 4 die Wechselkasse: a die Registrierkasse (Kontroll- kasse), b die Kassiererin (Kassierin)

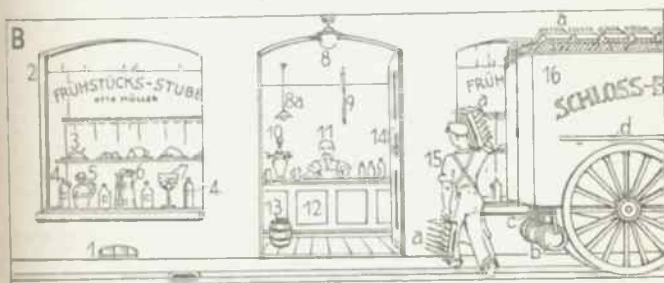

Gaststätten III

A Das Kaffeehaus (Café; eine Gastwirtschaft, Wirtschaft, Gaststätte): 1 der Kleiderständer (Garderobeständer): a der Kleider- und Huthaken (Haken), 2 der Hut, 3 der Mantel (Überzieher), 4 der Regenschirm; 2-4 die „Sachen“ eines Gastes; 5 die Aufschrift (Schrift; hier: im Spiegelbild) an der Fensterscheibe, 6 der Türvorhang (Vorhang, die Portiere), 7 die Drehtür, 8 der Schachspieler (hier: Kaffeehausspieler; ein Kaffeehausgast, Gast, Kaffeehausbesucher): a die zum Zuge erhobene Hand (8 ist „am Zuge“), 9 der Korbsessel (ein Sitzmöbel), 10 das Schachbrett (Spielbrett, Brett), 11 der Schachspieler; 8 u. 11 heißen die „Gegner“, die eine „Partie“, Schachpartie spielen; 12 der Zigarren- und Zigarettenverkäufer (Zigarettenboy, Boy), 13 das Billard (französische Billard, Karambolagebillard): a die Gummibande (Bande; ein elastischer Rand), b die (mit grünem Tuch bespannte) Platte, c der weiße Ball, c' der Punkball, d der rote Ball (eine Elfenbeinkugel), 14 der oder die Billardtaxis (ein Zahlwerk zur Angabe des Preises für die Spielzeit), 15 der Stockständer (Queueständer), 16 die Anschreibtafel (Tafel), 17 der Billardspieler (Spieler), der stößt: a der Billardstock (Stock, das Queue), b die Lederkuppe, 18 die Billardlampe, 19 der Billardspieler (Spieler); 17 u. 19 machen (spielen) ein Spiel oder machen eine „Partie“; 17 ist der Gegenspieler (Gegner, Partner) von 19 (und umgekehrt); 20 der Kellner (Ober, die Bedienung), 21 die Marmorplatte des Tisches (Tischplatte, Platte), 22 das Auftragsbrett (Tablett): a das Schälchen mit Zucker (Zuckerschälchen), b das Sahnekannechen, c das Glas Wasser, d die Tasse Kaffee, 23 das Verzeichnis der Getränke (das Getränkeverzeichnis), 24 die Zeitung (das Blatt): a der Zeitungshalter, 25 der Zeitungsleser (hier: ein Gast)

B Das Kaffeehaus mit Feinbäckerei (Konditorei), Konditorei und Café, oft auch nur die Konditorei: 1 die Dame (Frau; hier: ein Kaffeehausgast, Gast, eine Kaffeehausbesucherin), 2 das Glas Zitronenwasser (eine „Zitronen“): a das Trinkröhrchen (der Strohrinkhalm, Trinkhalm), 3 der erhöhte Sitzplatz (ein Podium), 4 die gepolsterte Sitzbank (das Sofa; ein Sitzmöbel), 5 der Zeitungsständer (die Zeitungsablage), 6 der Lautsprecher (Lautsprecher-Apparat mit Schallplattenantrieb), 7 die Fernsprechkabine (Telephonkabin), 8 der Kellner (Ober, die Bedienung): a die Portion Kaffee, 9 der Geschäftsführer, 10 die Kaffeemaschine: a der Hahn, 11 die Registrierkasse (Kontrollkasse), 12 das Schiebefenster, 13 der Konditorlehrling: a die Konditornutze, b die Torte (ein feines Backwerk), 14 die Schachtel Pralinen (Pralinenpackung), 15 das kleine Gebäck, 16 die Gebäckzange, 17 die Verkäuferin (das „Fräulein“), 18 der Eiskaffee, 19 der Eisbecher: a die Waffel, 20 der oder das Baiser (ein Schaumgebäck), 21 die Eisbombe, 22 der Zählzettel, 23 das Konditorbüfett (das Büfett), 24 der Kellner (Ober, die Bedienung): a das Serviertuch, 25 das Mädchen, das gern Süßigkeiten ißt (ein Süß-, Lecker-, Schleckermäulchen), 26 das Fruchtis (Eis, Gefrorene; ein Speiseeis), 27 der Armstuhl (Armessel; ein Sitzmöbel), 28 das Stück Torte, 29 das Kannchen Kaffee

C Die Weinstube (das Weinrestaurant, Weinlokal [hier: ein „Weinkeller“]: eine Gaststätte): 1 der Weinkühler, 2 die Weißweinflasche (Weinflasche, Flasche), 3 die Rotweinflasche (Weinflasche, Flasche), 4 die Speisekarte, 5 das Tischtuch, 6 der Sektkühler, 7 die Sektilasche: a der Sektkropfen (Pfropfen, Kork, Stöpsel, Stopfen; ein Verschluss), 8 das Eis (Kunsteis, die Eisstücke), 9 die Weinkarte, 10 das Likörglas (Glas), 11 das Brotkörbchen (Semmelkörbchen), 12 der Borkbeutel (eine bauchige Flasche für Frankenwein), 13 die Dame (hier: ein Gast), 14 die Sektschale (ein Trink-, Weinglas, Glas), 15 das Weinglas (Glas), 16 das (ausgebreitete) Mundtuch (die Serviette), 17 der Herr (ein Gast), 18 die Glaswand (ein Windfang), 19 die Krone (ein Beleuchtungskörper, eine Lampe), 20 der Kellner (Ober, die Bedienung), 21 die Bowle (Bowlenterrine): a der Stiel des Bowlenlöffels oder der Kelle (ein Löffelstiel), b der Deckel, 22 das Weinfäß (Faß): a der Faßhahn (Hahn), 23 der Lehnstuhl (ein Sitzmöbel), 24 die Gäste (Weintrinker, Zecher): sie bilden die Tischrunde, Trinkgesellschaft; sie sitzen beim Wein (Trinken), bei einer Zecherei (Kneiperei), einem Trinkgelage; sie sind Zech-, Trink- oder Kneipbrüder; sie machen eine Zech-, 25 das Hirschgeweih (Geweih; ein Wandschmuck), 26 die Kanne (der Krug), 27 der Wandteiler: 26 u. 27 das Zinn; 28 der Kachelofen (Ofen), 29 der Römer (ein bauchiges Kelchglas für Wein), 30 die Anrichte, 31 die Menage (der Ständer mit Essig- und Ölflasche, Senföpfchen, Salz- und Pfeffernapfchen), 32 der Besteckkasten, 33 der Kellnerlehrling (Pikkolo, „Stift“), 34 der Brezelverkäufer (Brezelmann, junge), 35 der Brezelkorb, 36 die Brezel (ein Gebäck), 37 das Fischgericht, 38 die Tunkenschlüssel (Soße, Schlüssel, der Soßennapf, die Sauce)



A Der Gasthof (ein Gast-, Wirtshaus, Fremdenhof, eine Gaststätte)

- 1 der Fachwerkbau (ein Rahmenbau)
- 2 die Schwelle (ein waagrecht verlaufender Balken) [eine Stütze]
- 3 das Fach: a die (schräge) Strobe
- 4 der Fensterspiegel (Spion; ein Beobachtungsspiegel)
- 5 der Pfosten (Ständer; ein lotrecht stehender Balken)
- 6 der Riegel (ein Querholz, Ver-)
- 7 der Eckpfosten [bindungsstück]
- 8 das vorkragende (vorspringende) Obergeschoß [stütze]
- 9 die Knaagge (Konsole; eine Holz- 2,3 u. 5-9 gehören zum Fachwerk)
- 10 das Höhen Schild (mit Angabe der Höhe des Höhenbolzens über Normalnull)
- 11 der Höhenbolzen (die Kennzeichnung eines Höhenfest-, Fest-, Fixpunktes im Vermessungswesen; ein in die Mauer eingelassener, numerierter eiserner Kugelbolzen)
- 12 der Eingang zum Bierkeller
- 13 der Bürgersteig (Steig, das Trottoir)
- 14 die Rolandsäule (der Roland; eine Bildsäule, ein Wahrzeichen)
- 15 der Hausdiener (Hausknecht) des Gasthofs: a das Gepäck (die Handkoffer, Koffer)
- 16 das Schlenkenloch [Gast]
- 17 der Ortsfremde (Freunde, Reisende,
- 18 die Bordkante [Matte]
- 19 der Fußabstreicher (Abtreter, die
- 20 der Gastwirt (Wirt) im Eingang des Gasthofes (an der Haustür)
- 21 der Klingelzug der Hauglocke
- 22 das Gasthauszeichen (Gasthaus-, Wirtshauschild; ein Aushang-, Hauszeichen, Aushänge-, Hauschild)
- 23 der Steinsitz
- 24 die Kübelpflanze [der Füße]
- 25 das Kratzisen zum Abstreichen
- 26 die Futterkrippe (Krippe; ein Futtertrog)
- 27 das Lastpferd (Pferd; ein Wagenpferd, Zugtier): a die Ledertasche, b der Ohrenschützer (ein Fliegen-)
- 28 die Sturmlaterne (Laterne) [netz]
- 29 der Tränkeimer (ein Stoffeimer zum Tränken der Pferde)
- 30 der Planwagen (ein Fracht-, Lastwagen, Fuhrwerk, schweres Fahrzeug): a die Plane (eine Wagenbedeckung)
- 31 der Beißkorb für das bissige Pferd
- 32 die Schwengpumpe (Brunnenpumpe, Pumpe, Plümpe; eine Hub-, Handpumpe): a der Pumpenschwengel (Schwengel), b die Pumpenröhre (Brunnenröhre), c der Auslaß, d die Gasse (der Ablauf)
- 33 der Fuhrmann (Lastkutscher, Kutscher): a der Tränkeimer (Holzeimer, Eimer; ein Gefäß)
- 34 der Marktplatz

B Die Gastwirtschaft (das Gartenlokal; eine Gaststätte)

- 1 der gedeckte Vorbau (die Glasveranda, Veranda, Kolonnade)
- 2 die (elektrische) Klingel für die Bedienung
- 3 der Kellner (Ober, die Bedienung): a das Kännchen (die „Portion“) Kaffee [rasse]
- 4 die erhöhten Sitzplätze (die Terrassen Geländer (Gitter)
- 5 das Geländer (Gitter)
- 6 der Warenselbstgeber (Warenautomat, Automat)
- 7 das Glas Berliner Weißbier (eine „Berliner Weiße“, „Weißbier“)
- 8 das Paket (die Besorgung)
- 9 die Tischdeckkammer
- 10 die Flasche mit Fruchttrank (die Limonadenflasche)
- 11 der Gartenschirm (Schirm)
- 12 der Musikpavillon
- 13 die Musikkapelle (Kapelle, das Orchester, die Musiker, die Musik): a der Stabführer (musikalische Leiter, Kapellmeister, Dirigent)
- 14 der Gartenweg (Weg, Kiesweg)
- 15 das junge Paar
- 16 der Maueranschlag (Anschlag, das Gartenbeet (Beet) [Schild])
- 18 die Gartenfiguren: a der Fliegenpilz (Pilz), b das Wichtel- oder Heinzelmannchen (der Zwerg, Gnom), c das Reh [rad]
- 19 das Kind: a der Roller (ein Lauf-)
- 20 die Spieltante (Kindergärtnerin)
- 21 der Ringelreihen (Ringelreigen)
- 22 die Spielwiese (Wiese, der Rasen)
- 23 das Reifenspiel: a der Stab, b der Fangreifen (Reifen)
- 24 der Sportwagen (Klappwagen, ein Kinderwagen)
- 25 die Kübelpflanze: a der Kübel (Pflanzenkübel), b das Kugelbäumchen
- 26 der Klappstuhl (Gartenstuhl, zusammenlegbare Stuhl)
- 27 die automatische Personenwaage (der Wiegeautomat) [heißt]
- 28 der Klaffer (ein Hund, der viel)
- 29 der Gartenkies (Kies, Sand)
- 30 der Eingang zur Gastwirtschaft
- 31 der Gitterfußabstreicher (Abtreter, das Abstreichgitter) [Stufen]
- 32 der Anfang zu 4 (die Treppe, die das Geländer (Tropfengeländer, die Handstange)

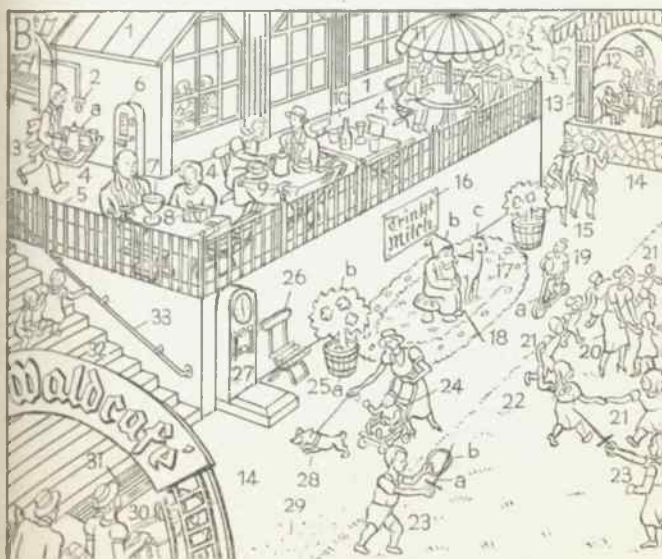

A Der Lichthof

- | | |
|------------------------------------------------------------------------------------------------------------------------------------------------------------------------------------------------------------------------------------------------------------------------------------------------------------------------------------------------------------------------------------------------------------------------------------------------------------------------------------------------------|----------------------------------------------------------------------------------------------------------------------------------------------------------------------------------------------------------------------------------------------------------------------------------------------------------------------------------------------------------------------------------------------------------------------------------------------------------------------------------------------------------------------------------------------------------------------------------------------------------------------------------------------------------------------|
| <ol style="list-style-type: none"> 1 die Rolltreppe 2 der Kunde (Käufer) 3 die Kugelleuchte (Mattglaskugel; ein Beleuchtungskörper) 4 der freistehende Briefkasten (Säulenbriefkasten) 5 die Postagentur 6 der Postbeamte (Schalterbeamte) 7 die Personenwaage 8 die Abteilung (der Stand) für Bijouteriewaren 9 die Abteilung für Herrenartikel 10 die Auslage 11 der Läufer (ein Teppich) | <ol style="list-style-type: none"> 12 die Drehtür (Windfangtür) 13 der Portier (Pfortner) 14 der Handschuhständer mit Stulp(en)handschuhen 15 die Abteilung für Strumpfwaren 16 die Verkäuferin 17 der Abteilungsleiter (Rayonchef) 18 das Tuchlager <ol style="list-style-type: none"> a der Stoffballen (Tuchballen) 19 die Warenausgabe 20 das Regal für die verkauften Waren <ol style="list-style-type: none"> a das Warenkörbchen 21 der (drehbare) Ständer für Ansichtskarten |
|------------------------------------------------------------------------------------------------------------------------------------------------------------------------------------------------------------------------------------------------------------------------------------------------------------------------------------------------------------------------------------------------------------------------------------------------------------------------------------------------------|----------------------------------------------------------------------------------------------------------------------------------------------------------------------------------------------------------------------------------------------------------------------------------------------------------------------------------------------------------------------------------------------------------------------------------------------------------------------------------------------------------------------------------------------------------------------------------------------------------------------------------------------------------------------|

B Die Damenkonfektionsabteilung (Abteilung für Damenkleidung, Konfektionsabteilung) im Warenhaus (Kaufhaus)

- | | |
|-------------------------------------------------------------------------------------------------------------------------------------------------------------------------------------------------------------------------------------------------------------------------------------------------------------------------------------------------------------------------------------------------------------------------------------------------------------------------------------------------------------------------------------------------------------------------------------------------------------------------------------------------------------------------------------------------------------------------------------------------------------------------------------------------------------------------------------------------------------------------------------------------------------------------------------------------------------------------------------------------------------------------------------------------------|------------------------------------------------------------------------------------------------------------------------------------------------------------------------------------------------------------------------------------------------------------------------------------------------------------------------------------------------------------------------------------------------------------------------------------------------------------------------------------------------------------------------------------------------------------------------------------------------------------------------------------------------------------------------------------------------------------------------------------------------------------------------------------------------------------------------------------------------------------------------------------------------------------------------------------------------------------------------------------|
| <ol style="list-style-type: none"> 1 der Blick in den Lichthof <ol style="list-style-type: none"> a die Brüstung 2 der Blick in den Gang einer andern Abteilung 3 die Kugelleuchte (eine Mattglaskugel; ein Beleuchtungskörper) 4 der Fahrstuhl (Fahrkorb, die Fahrkabine, Fahrbühne) <ol style="list-style-type: none"> a die Steuerung b der Stellungsanzeiger c die Tür (oft auch eine Schiebetür) 5 der Aufzugsschacht <ol style="list-style-type: none"> a das Tragseil b das Steuerseil c die Führung 4 und 5 der Personenaufzug (Aufzug, Fahrstuhl, Lift) 6 der Fahrstuhlführer (Aufzugsführer, Liftboy) 7 der Handlauf (die Handleite; der Treppelauf) 8 die Treppe (ein Geländer) 9 die Windfangtür 10 die Ankleidezelle (Ankleidekabine; ein Raum für das Anprobieren) | <ol style="list-style-type: none"> 11 der Toilettenspiegel (Ankleidespiegel) 12 der Kleiderständer <ol style="list-style-type: none"> a das Konfektionskleid (das Kleid „von der Stange“) b die Messingstange c der Vorhang (ein Staubschutz) 13 der Empfangschef 14 die Kundin (Käuferin) 15 die Modepuppe 16 der Podest 17 die Verkäuferin 18 die Abteilungsleiterin (die Direktrice) <ol style="list-style-type: none"> a der Kassenzettel 19 die Vorführdame (der Mannequin) 20 der Schneider (zum Abstecken für die Änderungen an der Konfektionskleidung) <ol style="list-style-type: none"> a das Bandmaß (Metermaß) 21 der Läufer 22 der Lehnstuhl (Klubsessel) 23 der Vorleger (ein kleiner Teppich) |
|-------------------------------------------------------------------------------------------------------------------------------------------------------------------------------------------------------------------------------------------------------------------------------------------------------------------------------------------------------------------------------------------------------------------------------------------------------------------------------------------------------------------------------------------------------------------------------------------------------------------------------------------------------------------------------------------------------------------------------------------------------------------------------------------------------------------------------------------------------------------------------------------------------------------------------------------------------------------------------------------------------------------------------------------------------|------------------------------------------------------------------------------------------------------------------------------------------------------------------------------------------------------------------------------------------------------------------------------------------------------------------------------------------------------------------------------------------------------------------------------------------------------------------------------------------------------------------------------------------------------------------------------------------------------------------------------------------------------------------------------------------------------------------------------------------------------------------------------------------------------------------------------------------------------------------------------------------------------------------------------------------------------------------------------------|

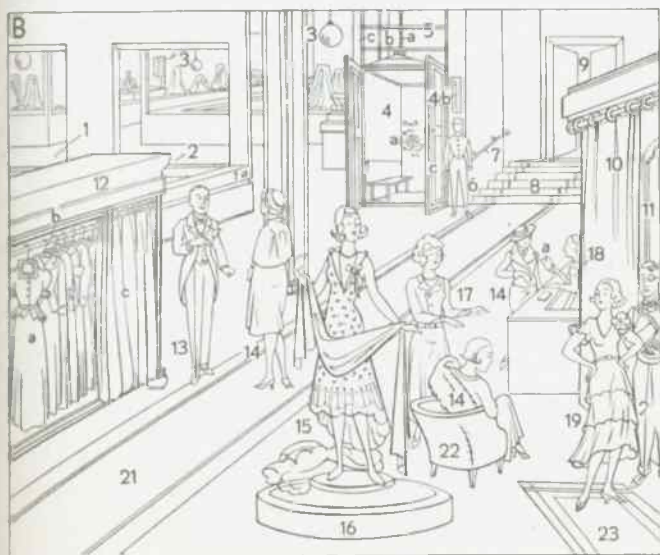
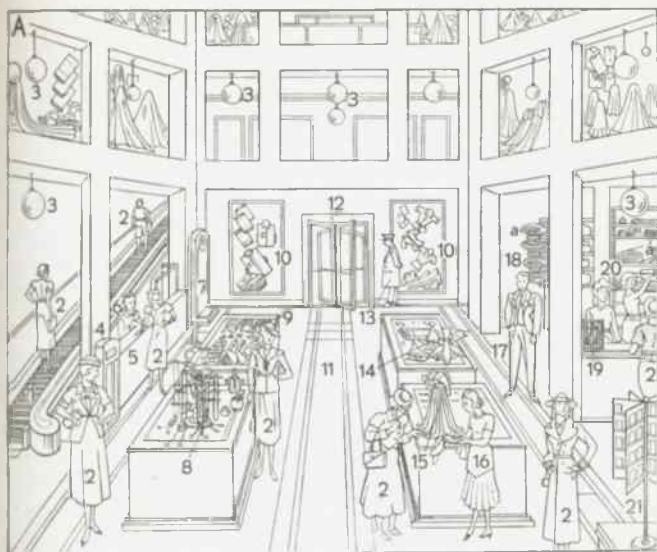

A Der Weiler (Zinken; ein aus nur wenigen Häusern bestehendes Dorf ohne Kirche)

- 1 die Sennhütte (Almhütte)
- 2 die Alm (Bergwiese)
- 3 die Traufseite (Längsseite) des Hauses
- 4 die Giebelseite (Schmalseite) des Hauses
- 5 der Hausgarten (Bauerngarten)
- 6 der Wegweiser

B Das Straßendorf

(die Häuser reihen sich unmittelbar an eine durchlaufende Straße)

- 1 die Dorfkirche, 2 die Dorfstraße

C Das Angerdorf

(ein in der Mitte breiter und offener werdendes Dorf mit einem oder mehreren Weihern, der Schule und meist auch der Kirche)

- 1 der Weiher (Dorfteich, Teich) auf dem Anger 1 a
- 2 die Schule
- 3 die Dorflinde (mit Rundbank 3 a)
- 4 die fränkische (mitteldeutsche) Gehöftanlage (die Häuser stehen rechteckig zueinander um einen rechteckigen Hof)
- 5 der Knüppeldamm

D Das Waldhufendorf

(zwanglose Aufreihung der Häuser an einem Weg oder einem Bach, von dem aus sich die Hufen senkrecht zur Längsausdehnung des Dorfes von der Wohnstätte durch das Garten-, Acker- und Wiesenland in den Wald hinein erstrecken)

E Der Rundling

(ein nur mit einem Ausgang versehenes, um einen birnenförmigen Kern angelegtes Dorf)

F Das Haufendorf

(unregelmäßige, willkürlich scheinende Dorfanlage)

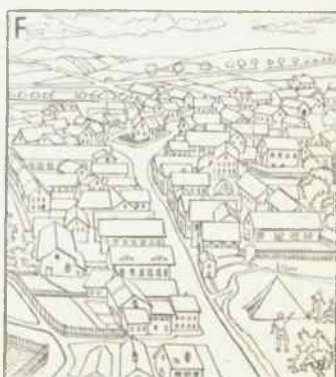
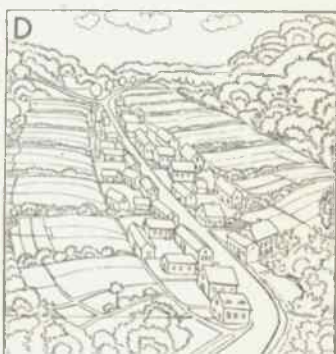
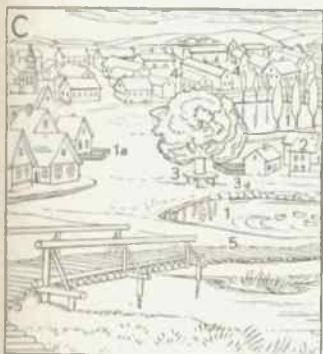
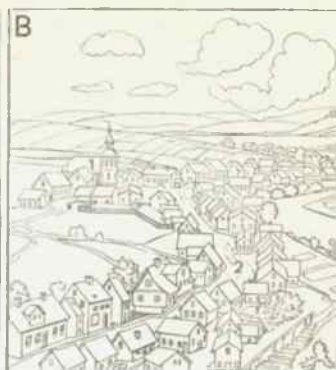
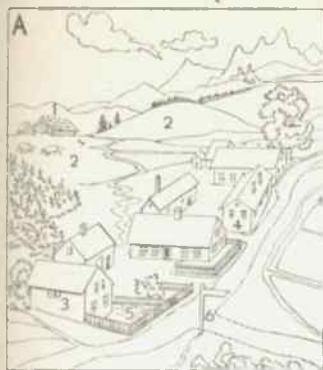

WIRTSCHAFT UND VERKEHR

Münzen

A Der Kassenraum

- | | |
|--------------------------------------------------------------------------------------------------------------------------------------------------------------------------------|-------------------------------------------------------------------------------------------------------------------------------------------------------------------------------|
| <p>1 der Kundentisch
 a der Schalter
 b die Schalterbezeichnung
 c das Bündel Geldscheine
 d das Zahlbrett
 e aufgezählte kleinere Münzen (Markstücke)</p> | <p>f einzelne größere Münzen (Fünfmarkstücke)
 g die Glasschutzscheiben
 2 der Arbeitstisch
 a das Kassenbuch
 b Korrespondenz
 c die Schreibmaschine</p> |
|--------------------------------------------------------------------------------------------------------------------------------------------------------------------------------|-------------------------------------------------------------------------------------------------------------------------------------------------------------------------------|

B Münzen. Im Kurs befindliche deutsche Münzen:

- | | |
|--------------------------------------------------------------------------------------------------------------------------------------------------------------------------------------------------------------------------------------------------------------------------------------------------------------------------------------------------------------------------------------------------------------------------------------------------|-----------------------------------------------------------------------------------------------------------------------------------------------------------------------------------------------------------------------------------------------------------------------------------------------------------------------------------------------------------------------------------------------------------------------------|
| <p>1 das Einpfennigstück (1-Pfennig-Stück)
 2 das Zweipfennigstück (2-Pfennig-Stück; die Vorderseite, der Avers)
 3 das Zweipfennigstück (2-Pfennig-Stück; die Rückseite, der Revers), perspektivisch: a das Münzzeichen (der Münzbuchstabe; gibt die Münzstätte, Münzanstalt, Münze an)
 4 das Fünfpfennigstück (5-Pfennig-Stück)
 5 das Zehnpfennigstück (10-Pfennig-Stück)
 6 das Zweimarkstück (2-Mark-Stück): a das</p> | <p>Eichenlaub (der Eichenkranz)
 7 das Fünfzigpfennigstück (50-Pfennig-Stück; der Fünfziger, eine halbe Reichsmark, $\frac{1}{2}$ Reichsmark)
 8 das Fünfmarkstück (5-Mark-Stück; die Rückseite), perspektivisch
 9 das Einmarkstück (1-Mark-Stück)
 10 das Fünfmarkstück (5-Mark-Stück; die Vorderseite): a das Münzzeichen (der Münzbuchstabe; gibt die Münzstätte, Münzanstalt, Münze an)</p> |
|--------------------------------------------------------------------------------------------------------------------------------------------------------------------------------------------------------------------------------------------------------------------------------------------------------------------------------------------------------------------------------------------------------------------------------------------------|-----------------------------------------------------------------------------------------------------------------------------------------------------------------------------------------------------------------------------------------------------------------------------------------------------------------------------------------------------------------------------------------------------------------------------|

Frühere deutsche und ausländische Münzen:

- | | |
|-----------------------------------------------------------------------------------------------------------------------------------------------------------------|---------------------------------------------------------------------------------------------------------------------------------------------------------------------------------------------|
| <p>11 das Dreimarkstück (3-Mark-Stück; der Taler)
 12 das Zwanzigmarkstück (20-Mark-Stück; die Doppelkrone)
 a die Vorderseite
 b die Rückseite</p> | <p>13 das Danziger Fünfguldenstück (5-Gulden-Stück)
 14 der halbe Dollar
 15 der österreichische Schilling
 a die Vorderseite
 b die Rückseite
 16 1 Pfund Sterling</p> |
|-----------------------------------------------------------------------------------------------------------------------------------------------------------------|---------------------------------------------------------------------------------------------------------------------------------------------------------------------------------------------|

C Die Prägung der Münze

- | | |
|-----------------------------------------------------------------------------------------------------------------------------------------------------------------------------------|-----------------------------------------------------------------------------------------------------------------------------------------------------------------|
| <p>1 die Stellung der Prägestempel: a vor der Prägung, b während der Prägung, c nach der Prägung, d der Oberstempel, e der Unterstempel, f der Prägering, g das Münzplättchen</p> | <p>2 die Rändelung der Münze: a die Rändelbacken im Querschnitt, b die Rändelbacken von oben gesehen, c das Münzplättchen, d die Matrice zur Randverzierung</p> |
|-----------------------------------------------------------------------------------------------------------------------------------------------------------------------------------|-----------------------------------------------------------------------------------------------------------------------------------------------------------------|

D Die Münz[en]sammlung (das Münz[en]kabinett)

- 1 der Schaukasten: a die Glasschutzscheibe, b die Münzen auf Samtunterlage, 2 das Bezeichnungsschild

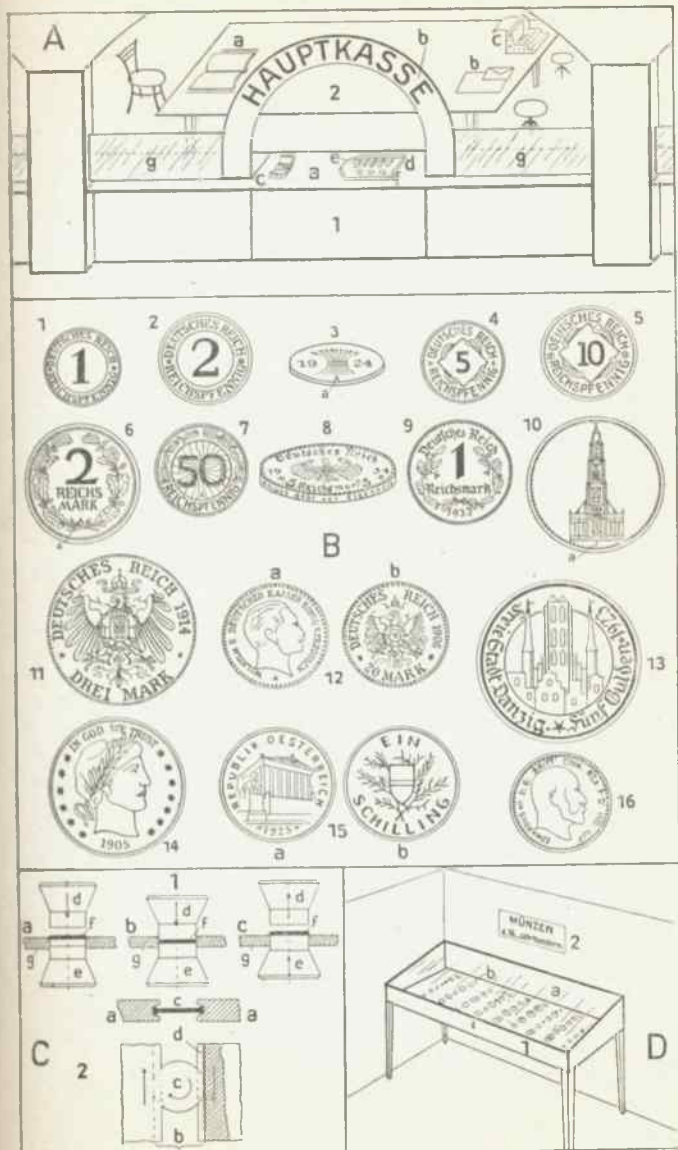

Bank

A Der Kassenraum (Schalterraum, Kassen-, Schaltersaal)

- | | |
|--------------------------------------|---------------------------------------------------|
| 1 der Effektschalter | 12 der Eingang zur Stahlkammer (zum Tresor) |
| 2 der Bankbeamte (Schalterbeamte) | 13 die Fernsprechkabine (Telephon-, Telefonzelle) |
| 3 der Bankkunde | 14 die Hauptkasse (der Kassenschalter) |
| 4 der Sortenschalter | 15 der Kassierer (Kassier, Kassenbeamte) |
| 5 der Depositschalter | 16 das Zahlbrett |
| 6 das Stehpult | 17 der Geldwechselschalter |
| 7 der Kurszettel | 18 der Klubsessel (Lederstuhl) (Schreibpult) |
| 8 der Pförtner (Portier, Bankdiener) | 19 der Schreibtisch (das |
| 9 die Drohtür | 20 das Oberlicht |
| 10 die Zeitung im Zeitungsständer | |
| 11 der Kleiderständer | |

B Geldersatzmittel

- 1 der Wechsel (der Wechselbrief, Abschnitt; hier: ein gezogener Wechsel, eine Tratte; da der Wechsel angenommen, akzeptiert ist, auch: das Akzept; Vorderseite): a der Ausstellungsort, b der Ausstellungstag, c der Zahlungsort, d der Zahlungstag (der Verfalltag, die Zahlungszeit), e die Wechselklausel (die Bezeichnung der Urkunde als „Wechsel“), f die Wechselsumme (der Wechselbetrag), g die Order (Wechselorder, der Wechselnehmer, Nehmer, Remittent), h die Wechseladresse (Adresse, der Bezogene, Adressat, Trassat), i der Aussteller (Trassant), k der Domizilvermerk (die Zahlstelle, das Domizil, Wechseldomizil), l der Annahmevermerk (das Akzept)
- 2 der Wechsel (Rückseite): a der Wechselstempel (die Wechselstempelmarke, Stempelmarke), b das Indossament (Giro, der Übertragungsvermerk), c der Indossatar (Indossat, Girat, Giratar), d der Indossant (Girant)
- 3 der Scheck (hier: ein Verrechnungsscheck): a die Schecksumme (der Scheckbetrag), b der Bezogene, c die Scheckklausel (vgl. 1e), d der Zahlungsempfänger, e die Überbringerklausel, f der Ausstellungsort, g der Ausstellungstag, h der Aussteller
- 4 die Banknote (Note, der Geldschein, Zettel, das Papiergeld)

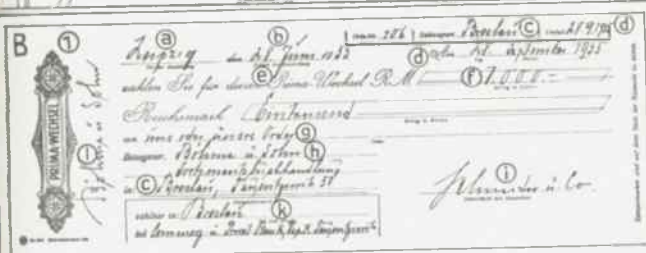

Die Börse (Effekten-, Fondsbörse)

A Der Börsensaal

- 1 die Börsengalerie
- 2 die Kurstafel (der Kursanzeiger)
- 3 der Markt für Dividendenwerte (Aktien usw.)
 - a die Schranke (Barre, Bar)
 - b der Maklerstand (das Parkett)
 - c der Makler (Kurs-, Effekten-, Fachmakler, Makler, Sensal)
 - d der Börsenvertreter (einer Bank; Effektenhändler, Händler)
- 4 der Börsendiener
- 5 der Markt für festverzinsliche Werte (Schuldverschreibungen, Obligationen, Fonds, Staatsanleihen, Renten; Pfandbriefe; Industrieobligationen)
 - a die Schranke (Barre, Bar)
 - b der Makler
 - c der Börsenvertreter
- 6 die Schranke für die Nachbörse (den Freiverkehr, den Börsenverkehr in amtlich nicht notierten Wertpapieren)
- 7 die Fernsprechkabine (Fernsprech-, Telefon-, Telefonkabine)
- 8 das Börsenpostamt (die Börsenpost)
- 9 der Fernschreiber (Ferndrucker, Börsendrucker)

B Die Aktie

(Aktienurkunde; hier: eine Inhaberaktie)

- 1 der Mantel
- 2 der Dividendenbogen (Couponbogen; bei festverzinslichen Werten: Zinsbogen)
 - a der Dividendenschein (Gewinnanteilschein, Coupon, Kupon; bei festverzinslichen Werten: Zinsschein)
 - b der Erneuerungsschein (Talon)

Die Aktie gehört zu den Wertpapieren (Effekten), und zwar zu den Dividendenpapieren.

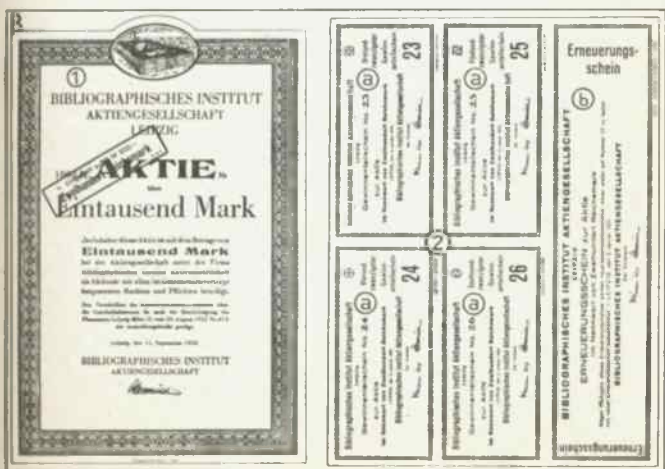
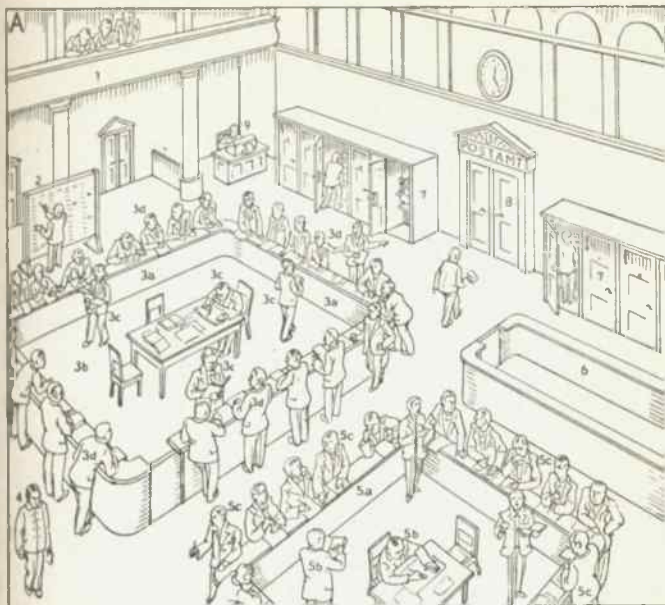

A Die Schalterhalle (der Schalterraum) im Postamt

- | | |
|----------------------------------------------------------------------------------------------------------------------------------------------------------------------------------------------------------------------------------------------------------------------------------------------------------------------------------------------------------------------------------------------------------------------------------------------------------------|---------------------------------------------------------------------------------------------------------------------------------------------------------------------------------------------------------------------------------------------------------------------------------------------------------------------------------------------------------------------------------------------------------------------------------------------------------------------------------------------------------------------------------------|
| <ul style="list-style-type: none"> 1 die Fernsprechkabine (Telephon-, Telefonzelle, -kabine, Fernsprechkabine) 2 die Briefwaage 3 der Schalter für den Verkauf von Postwertzeichen (Briefmarken usw.) 4 der Schalterbeamte 5 der Einzahlungsschalter 6 der Luftpostbriefkasten 7 die Gebührentafel (Zusammenstellung der Postgebühren) 8 der Schalter für Postlagernde Sendungen | <ul style="list-style-type: none"> 9 der Eingang 10 der Paketschalter (die Paketannahme, Paketpost) <ul style="list-style-type: none"> a die Paketwaage b das Paket (Postpaket) c die Paketkarte [topf] d der Kleistertopf (Leimband) e das Förderband (Laufband) 11 der Postschaffner 12 der Auskunftsbeamte 13 das Schreibpult 14 der Briefeinwurf (Briefkasten) 4, 11 u. 12 die Postbeamten |
|----------------------------------------------------------------------------------------------------------------------------------------------------------------------------------------------------------------------------------------------------------------------------------------------------------------------------------------------------------------------------------------------------------------------------------------------------------------|---------------------------------------------------------------------------------------------------------------------------------------------------------------------------------------------------------------------------------------------------------------------------------------------------------------------------------------------------------------------------------------------------------------------------------------------------------------------------------------------------------------------------------------|

B Briefpapier und Postblätter

- | | |
|-----------------------------------------------------------------------------------------------------------------------------------------------------------------------------------------------------------------------------------------------------------------------------------------------------------------------------------------------------------------------------------------------------------------------------------------------------------------------------------------------------------------------------------------------------------------------------------------------------------------------------------------------------------------------------------------------------------------------------------------------------------------------------------------------------------------------------------------------|-------------------------------------------------------------------------------------------------------------------------------------------------------------------------------------------------------------------------------------------------------------------------------------------------------------------------------------------------------------------------------------------------------------------------------------------------------------------------------------------------------------------------------------------------------------------------------------------------------------------------------------------------------------------------------------------------------------|
| <ul style="list-style-type: none"> 1 der Briefbogen <ul style="list-style-type: none"> a der Briefkopf b das Diktatzeichen c das Datum (Briefdatum) d die Überschrift (Anrede) e der Rand (Heftrand) f der Brieftext (Text) g die Schlußformel h die Unterschrift 2 der Briefumschlag (Umschlag, die Briefhülle, Hülle, das Kuvert, Briefkuvert, die Enveloppe) <ul style="list-style-type: none"> a die Briefklappe (Klappe), b der Absender c der Barstempel (Barfreimachungsstempel, Freistempel) d die Anschrift (Adresse, der Empfänger, Adressat) 1 und 2 der Brief (das Schreiben, die Zuschrift) 3 die Postkarte (Korrespondenzkarte) | <ul style="list-style-type: none"> a der Absender b die Briefmarke (Freimarke; ein Postwertzeichen) c der Poststempel (Aufgabestempel) d die Anschrift 4 das Briefpapier mit dem Trauerrand a (Trauerpapier, der Trauer-, Kondolenzbrief) 5 der Fensterbrief <ul style="list-style-type: none"> a das Fenster (das die Anschrift des Briefbogens durchscheinen läßt) 6 die Zahlkarte 7 die Postanweisung 8 der Postscheck (Postbarscheck) 9 das Telegramm (die Drahtnachricht, Drahtung, Depesche) [band] 10 das Kreuzband (Streifenband) 11 die Paketkarte |
|-----------------------------------------------------------------------------------------------------------------------------------------------------------------------------------------------------------------------------------------------------------------------------------------------------------------------------------------------------------------------------------------------------------------------------------------------------------------------------------------------------------------------------------------------------------------------------------------------------------------------------------------------------------------------------------------------------------------------------------------------------------------------------------------------------------------------------------------------|-------------------------------------------------------------------------------------------------------------------------------------------------------------------------------------------------------------------------------------------------------------------------------------------------------------------------------------------------------------------------------------------------------------------------------------------------------------------------------------------------------------------------------------------------------------------------------------------------------------------------------------------------------------------------------------------------------------|



B BIBLIOGRAPHISCHES INSTITUT AG

LEIPZIG C 1

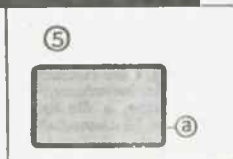

Fernsprecher, Telegraph

A Das Handvermittlungsamt (ein Fernsprechamt, Amt): 1 der Wecker (die Klingel, Glocke; zum Wahrnehmen eines Anrufs durch das Ohr), 2 die Anrufklappe (zum Wahrnehmen eines Anrufs durch das Auge), 3 die Klinke (ein Schalter mit Federkontakten; die Klinken zusammen bilden das Klinkenfeld), 4 der Stöpsel (zur Betätigung der Klinken 3 und zum Anschluß der Verbindungsschnüre 5; die Stöpsel zusammen bilden das Stöpselfeld), 5 die Verbindungsschnur (zwei Stöpsel; zur Verbindung zweier Teilnehmer durch deren Klinken), 6 der Umschalter (zum Prüfen der Leitung auf Frei-Sein und zum Überwachen des Telefongesprächs), 7 die Anrufrührkel, zum Betätigen des Anruf-Induktors (eines kleinen Wechselstromerzeugers); 1-7 der Vielfachumschalter; 8 der Kopfhörer, 9 das Brustmikrophon; 1-9 der Arbeitsplatz einer Telefonistin; 10 die Vermittlungsbeamtin (Telephonistin, das Telephonrädchen, Fräulein vom Amt)

B Der Wählersaal eines Selbstanschlußamts (S. A.-Amtes): 1 der Rahmen, 2 der Vorwähler (sucht eine freie Verbindung zum Leitungswähler 3); a der Kontaktarm, b die Kontaktsätze, c die Drehachse, d die Verbindungsleitungen, 3 der Leitungswähler (zum Herstellen der Teilnehmer-Verbindung); ähnlich: der Gruppenwähler (bei größeren Ämtern zwischen Vorwähler und Leitungswähler); a der Hebemagnet, b die (drehbare und zu hebende) Schaltachse mit den Kontaktarmen, c die Kontakthänke, d die Schutzkappe (Staubkappe), 4 das Relais (zum Auslösen mehrerer Schaltvorgänge durch einen Stromstoß), 5 die Sicherungen und die Kontrollampen, 6 der Fuß des Wählergestells; 1-6 das Wählergestell

C Die Fernsprechstelle mit Ortsbatterie (für Amtsvermittlung): 1 der Fernsprecher (Fernsprechapparat, das Telefon; ein Wandapparat); a das Gehäuse (der Kasten), b die Anrufrührkel (vgl. A 7), c die Gabel (zum Auflegen des Hörers und zum Einschalten des Betriebsstromes durch Abheben), d die Sprechkapsel mit dem Mikrophon, e der Sprechrichter, f der Handgriff, g die Sprechaste (schaltet den eigenen Sprechkreis ab und erhöht dadurch die Lautstärke des ankommenden Gesprächs), h die Hörkapsel (das Telefon), i die Hörmauschel; d-i der Hörer (Mikrophonhörer, Handapparat); k die Telefonschnur, 2 der Wecker; a der Elektromagnet (vgl. G 2 d-f), b der Anker, c die Kontaktsehraube (mit der Platinspitze), d der Klöppel, e die Glockenschale, 3 der Batterieschrank; a das Trockenelement

D Der Selbstanschlußfernsprecher (für Speisung durch Zentralbatterie vom Amt aus; ein Tischapparat): 1 das Gehäuse (enthält den Wecker), 2 die Wählscheibe (Nummerschleibe); a der Lochkranz, darunter die Nummern, b der Anschlag (zum Verhindern des Überdrehens der Scheibe), 3 die Gabel, 4 der Hörer

E Das Klingeelement (Telephonelement, Salmiakelement; ein nasses Element): 1 der positive Pol (Pluspol, die Kohle); a die Anschlußklemme, b der Kohlestab, c der Kohlebeutel (enthält Braunstein und Graphit), 2 der negative Pol (Minuspol, das Zink); a der Zinkzylinder, b die Nase zum Einhängen, c der Anschlußdraht, 3 die Salmiaklösung, 4 das Glasgefäß

F Die Rohrpost: 1 die Sendeschleuse (zum Einführen der Förderbüchse), 2 die Empfangsschleuse (zum Auswerfen der Förderbüchse in den Sammelbehälter 8), 3 das Manometer (der Druckmesser), 4 die Speiseleitung (bringt Druckluft oder Saugluft vom Gebläse), 5 der Übergangsbogen (die Empfangskurve), 6 das Förderrohr (die Förderleitung), 7 die (geschlossene) Förderbüchse (Rohrpostbüchse), 8 der Sammelbehälter

G Die Telegraphie: 1 der Morseschreiber; a die Papiertrommel, b der Papierstreifen, c die Morseschrift (Morsezeichen), d die Druckrollen (Führungsrollen), e der Schreibstift, f die Spiralfeder (zieht den Schreibstift im Ruhezustand vom Papier), g der Schreibhebel, h der Anker, i der Schreibmagnet (ein Elektromagnet), k die Aufzugsvorrichtung für das Uhrwerk zum Papiervorschub, l die Tischklemme (zum Anschluß der Leitungen), 2 das Relais (eine Auslösevorrichtung); a die Kontaktsehraube, b der Kontaktarm, c der Anker, d die Spule (Wicklung, Magnetspule), e der Polschuh, f das Joch; d-f der Elektromagnet (zieht bei Stromdurchfluß den Anker c an); 1 u. 2 der Morseempfänger; 3 die Morsetaste (der Morsesender), 4 der Springschreiber (der Start-Stop-Schreiber; Sender und Empfänger in einem Gerät); a die Tasten, b die Fehlertaste, c die Papiertrommel, d der Papierstreifen, e die Farbhandspule, f das Farbband, g der Schreibkopf, h die Typenschrift, i die Schreibhebel (durch kleine Elektromagnete betätigt), k der Elektromotor, l die Kontaktwalze, hält durch Stromstöße den zeitlichen Gleichlauf (Synchronismus) zwischen Geber (Sender) und Schreiber (Empfänger) aufrecht

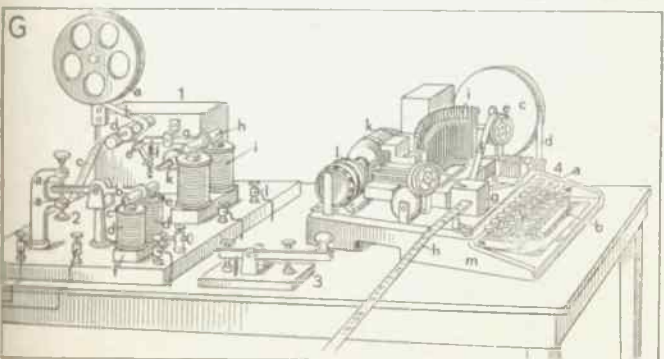
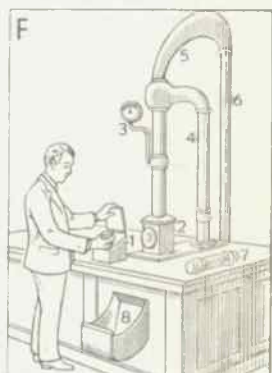
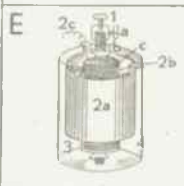
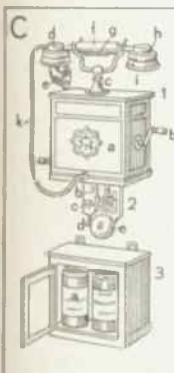
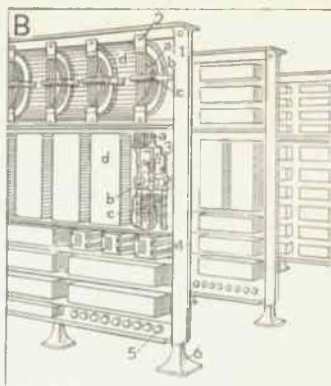
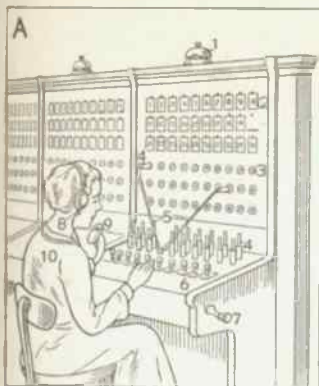

Pferdewagen

(Wagen, Fahrzeuge, Gefährte, Fuhrwerke, Vehikel)

- | | |
|------------------------------------------------------------------------------------------------------|---------------------------------------------------|
| 1 die Berline | a das Kutschpferd |
| 2 der Break | b der Kutscher (Diener, Groom) |
| 3 das Kupee (Coupé) | c die Gabeldeichsel (Gabel, Schere) |
| a das Vorderrad | d der Zügel |
| b der Wagenkasten | 7 der Kremser (Gesellschaftswagen) |
| c das Spritzbrett | 8 das Cab |
| d die Fußstütze | 9 die Kalesche |
| e der Bock (Kutschbock) | 10 der Landauer (ein Zweispänner) |
| f die Laterne | 11 der Omnibus (Stellwagen) |
| g das Verdeck [schlag] | 12 der Phaeton (Phaethon) |
| h die Tür (der Wagen-) | 13 die Postkutsche (der Postwagen, die Diligence) |
| i der Türgriff (Griff, Drücker, die Klinke) | 14 der Tilbury |
| k das Fenster | 15 die Troika (das russische Dreigespann) |
| l das Wagendach | 16 der englische Buggy |
| m der Tritt | 17 der amerikanische Buggy |
| n die Feder | 18 das Tandem |
| o das Hinterrad | 19 das Visavis |
| 4 der Dogcart (ein Einspänner) | 20 die Mailcoach |
| a die Deichsel | 21 die Chaise |
| 5 die Droschke (Pferdedroschke, der Taxameter, die Taxe, der Fiaker, die Lohnkutsche, der Mietwagen) | 1, 3, 5, 9, 10, 19, 21 Kutschen (Kutschwagen) |
| 6 der Hansom (das Hansom-Cab; ein Kabriolett; ein Einspänner) | |



Fahrrad und Radfahren

A Das Fahrrad (Zweirad, Niederrad, Rad, Veloziped) und seine Teile

1 die Lenkstange: a der Griff (Handgriff), 2 die Fahrradglocke (Fahrradklingel), 3 die Breinse (Handbremse, Vorderradbremse), 4 der Laternenhalter (Lampenhalter), 5 der Schaft (Gabelschaft, Lenkstangenschaft, das Gabelschaftrohr), 6 der Gabelkopf, 7 die Gabelscheiden; 5-7 die Vorderradgabel, die im Steuerrohr beweglich gelagert ist; 8 das Steuerrohr (Steuerkopfrohr): a das Markenschild, 9 das obere Rahmenrohr (Ober-, Scheitelrohr), 10 das untere Rahmenrohr (Unterrohr), 11 das Sitzrohr (Sattelstützrohr), 12 die (oberen) Hinterradstreben, 13 die (unteren) Hinterradstreben (Hinterradgabel); 8-13 der Rahmen; 14 der Sattel, 15 die Sattelstütze, 16 die Satteltasche (Werkzeugtasche), 17 die Nabe (vgl. B und C), 18 die Speiche, 19 die Felge, 20 die Bereifung (der Luftreifen, Pneumatik, Hochdruckreifen, Preßluftreifen; innen der Schlauch, Luftschlauch mit dem Ventil, Schlauchventil a, außen der Mantel, Laufmantel, Deckmantel, die Decke); 17-20 das Rad, Vorderrad oder Hinterrad; 21 das Kettenrad (das vordere Zahnrad), 22 die Kette, 23 das (hintere) Zahnrad (Kettenzahnrad, Kettenrad, der Kettenzahnkranz, Zahn-, Kettenkranz, 24 der Kettenspanner, 25 das Pedal (vgl. D): a der Fußhalter (Fußhakon), 26 die Tretkurbel, 27 das Tretkurbellager (Tretlager); 21-24 der Kettentrieb, 21-27 der Antrieb, Kettenantrieb; 28 das Schutzblech (der Kotschützer), 29 der Gepäckträger, 30 der Rückstrahler (das Katzenauge), 31 die Luftpumpe (Fahrrad-, Rahmenluftpumpe)

B Die Vorderradnabe (aufgeschnitten)

1 die Mutter, 2 die Beilagscheibe, 3 die Filzdichtung, 4 die Kugel (im Kugellager), 5 der Konus, 6 die Lagerschalen, 7 die Achse, 8 das Nabengehäuse

C Die Hinterradnabe mit Freilauf und Rücktrittbremse

1 die Achse, 2 der Kettenkranz, 3 das Kugellager, 4 das Nabengehäuse (der Nabenkörper), 5 die Bremsbacke, 6 der Bremskonus, 7 der Bremshebel, 8 der Aufstieg, 9 der Öler (Helmöler)

D Das Pedal

1 der Pedalrahmen, 2 der Pedalsteg, 3 die Pedalhülse, 4 die Pedalachse, 5 das Kugellager

E Das Damenfahrrad (Damenrad)

1 die Lampe (Laterne, Fahrradlampe, -laterne), 2 der Kettenschutz, 3 der Ballonreifen, 4 der Kleiderschutz (das Kleidernetz, Netz)

F Das Tandem (Tandemrad)

G Die Lenkstange

1 eines Rennrades (einer Rennmaschine): a der Griff (Handgriff), 2 eines Radballrades (einer Radballmaschine), 3 eines gewöhnlichen Fahrrades: a der Griff (Handgriff)

H Das Hochrad

I Das Radballspiel (Radpolo)

K Auf der Radrennbahn (beim Training)

1 der Flieger (Kurzstreckenfahrer), 2 der Schrittmacher: a der Sturzhelm (die Sturzhaube, -kappe), 3 die Rolle, 4 der Steher (Langstrecken-, Dauerfahrer); 1 und 4 die Rennfahrer

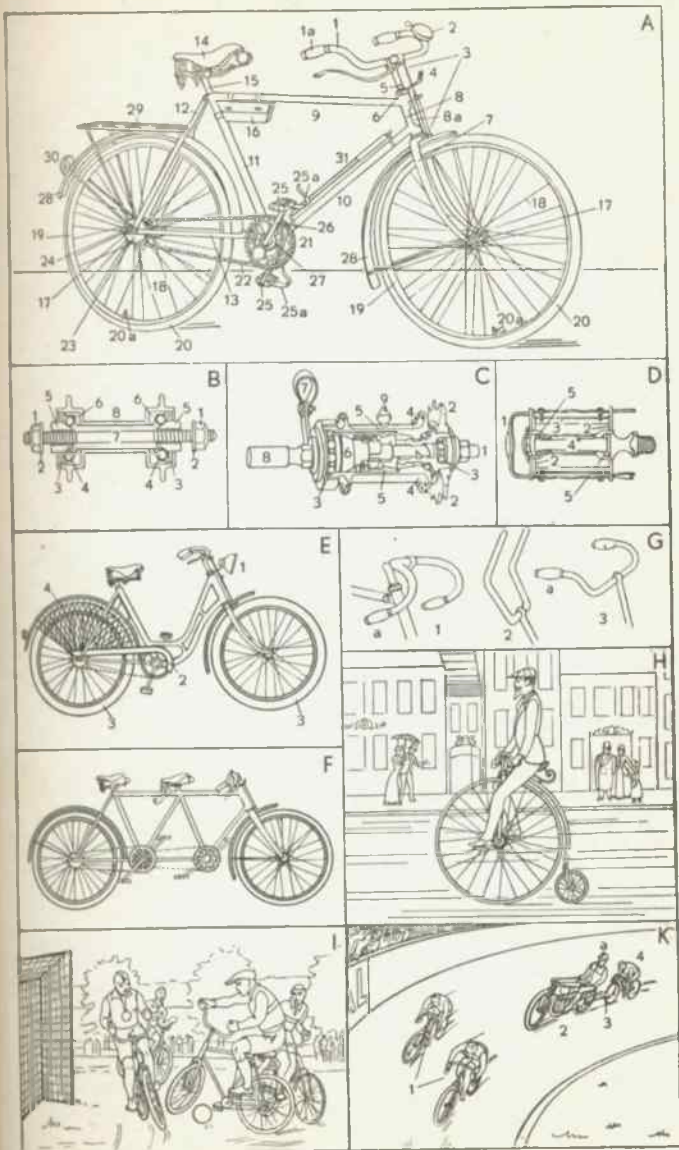

Kraftwagen I

Der Kraftwagen (Wagen, das Auto, Automobil)

A Der Aufbau

(die Karosserie, Karosse) einer Kabriolett-Limousine

1 das Rolldach, 2 der Rücksitz (Hintersitz, Fond), 3 die Gepäckbrücke (Kofferbrücke), 4 das (hintere) Nummernschild mit dem polizeilichen Kennzeichen (bestehend aus dem Heimatzeichen und der Zulassungsnummer), 5 das Schlußlicht (zugleich: die Nummernbeleuchtung), 6 das Stoplicht (Haltelicht; leuchtet beim Bremsen auf), 7 die Stoßstange, 8 der Kotflügel (das Schutzblech), 9 die Wagentür; a das Schiebefenster, b der Türgriff, 10 der Sieher (Sechsscheinwerfer), 11 der Fahrersitz, 12 der Vordersitz, 13 die Windschutzscheibe; a der Scheibenwischer, b der Rückspiegel (Rückblickspiegel), 14 der Winker (Fahrtrichtungsanzeiger), 15 das Ersatzrad (Reserverad, Notrad; ein Drahtspeichenrad), 16 das Trittbrett, 17 die Kühlerfigur, 18 die Motorhaube, 19 die Kühlerattrappe (Attrappe), 20 der Scheinwerfer (mit Stadtlicht und Standlicht)

B Der Vergasermotor (Benzinmotor; ein Verbrennungsmotor; ein Einzylindermotor)

1 der Kolben (mit den Kolbenringen), 2 die Pleuelstange (Kolbenstange), 3 der Zylinder, 4 der Verbrennungsraum, 5 die Zündkerze, 6 der Kabelschuh, 7 das Zündkabel, 8 die Saugleitung (Ansaugleitung), 9 das Einlaßventil (geöffnet); a der Ventilteller, b der Ventilschaft, c die Ventilsfeder (eine Spirale, Schraubenfeder), 10 das Auslaßventil (geschlossen); 9 u. 10 Tellerventile (Plattenventile); 11 die Auspuffleitung, 12 der Stößel (Ventilstößel), 13 die Konuskupplung (Kupplung), 14 das Schwungrad (die Schwungscheibe), 15 die Kurbelwelle, 16 das Kurbelgehäuse, 17 die Nockenwelle (Steuerwelle); a der Nocken, b das Zahnrad (ein Stirnrad)

C Das Fahrgestell (Chassis)

1 der Kühler; a das Kühlerthermometer, 2 der Kraftwagenmotor (ein Vergasermotor; vgl. B und D); a die Kühlwasserpumpe (eine Kreisel-, Zentrifugalpumpe), b der Vergaser (vgl. F), c der Öleinfüllstutzen mit der Entlüftung, 3 das Armaturenbrett (Instrumentenbrett); a der Geschwindigkeitsmesser (Tachometer), vereinigt mit dem Kilometerzähler, 4 das Lenkrad (der Volant) mit dem Signalknopf (in der Mitte), 5 die Steuersäule, 6 die Fußtritte (Fußhebel, Pedale); a der Kupplungstritt (das Kupplungspedal, die „Kupplung“), b der Gastritt (Gashebel, Beschleuniger, Akzelerator), c der Bremstritt (das Bremspedal, die „Fußbremse“), 7 das Schaltgetriebe (Wechselgetriebe, Getriebe), 8 das Schnellganggetriebe (der „Schnellgang“), 9 der Rahmen, 10 der Auspuffkopf (Schalldämpfer), 11 der Auspuff, 12 die Gelenkwelle (Kardanwelle), 13 die Batterie, 14 der Stoßdämpfer (Schwingungsdämpfer), 15 das Ausgleichgetriebe (Differentialgetriebe, „Differential“), 16 die Bremsstrommel, 17 der Brennstoffbehälter (Benzintank), 18 die Wagenfeder, bestehend aus Federblättern (Blattfedern), 19 das Rad (ein Speichenrad)

D Der Motor mit angeblocktem Getriebe

1 der Schalthebel (für Kugelschaltung), 2 der Bremshebel (die „Handbremse“); a das Zahnsegment (zum Feststellen des Bremshebels), 3 der Anlaßmotor („Anlasser“), 4 der Magnetapparat (Zündapparat; für Magnetzündung); a der Unterbrecher, b der Verteiler, 5 die Zündkabel, 6 die Lichtmaschine, 7 die Ölwanne, 8 der Ventilator, 9 der Keilriemen, 10 die Handkurbel (zum Anwerfen des Motors von Hand), 11 der Zylinderblock, 12 der Zylinderkopf, 13 der Kühlwasserausstritt

E Das rahmenlose Fahrgestell

1 der Heckmotor; a der Verteiler (für Batteriezündung), b der Auspuffkopf, 2 das Wechselgetriebe, 3 das Schaltgestänge, 4 das Mittelrohr, 5 der Signalling, 6 die Schwingachse, 7 das Scheibenrad, 8 der Luftreifen, bestehend aus der Decke (dem Mantel) und dem (innen liegenden) Schlauch; a das Reifenventil mit der Staubkappe, b der Gleitschutz

F Der Vergaser

1 die Saugleitung (vgl. B 8), 2 der Flansch, 3 die Drosselklappe (durch den Gastritt C 6b zu verstellen), 4 die Leerlaufbohrung, 5 der Lufttrichter, 6 der Luftfilter, 7 die Düse (Brennstoffdüse), 8 der Tipper (zum Öffnen des Brennstoffventils), 9 der Schwimmer (ein Hohlkörper; zum Regeln des Brennstoffeintritts), 10 das Brennstoffventil (ein Nadelventil), 11 der Anschlußnippel, 12 die Überwurfschutter, 13 die Brennstoffleitung

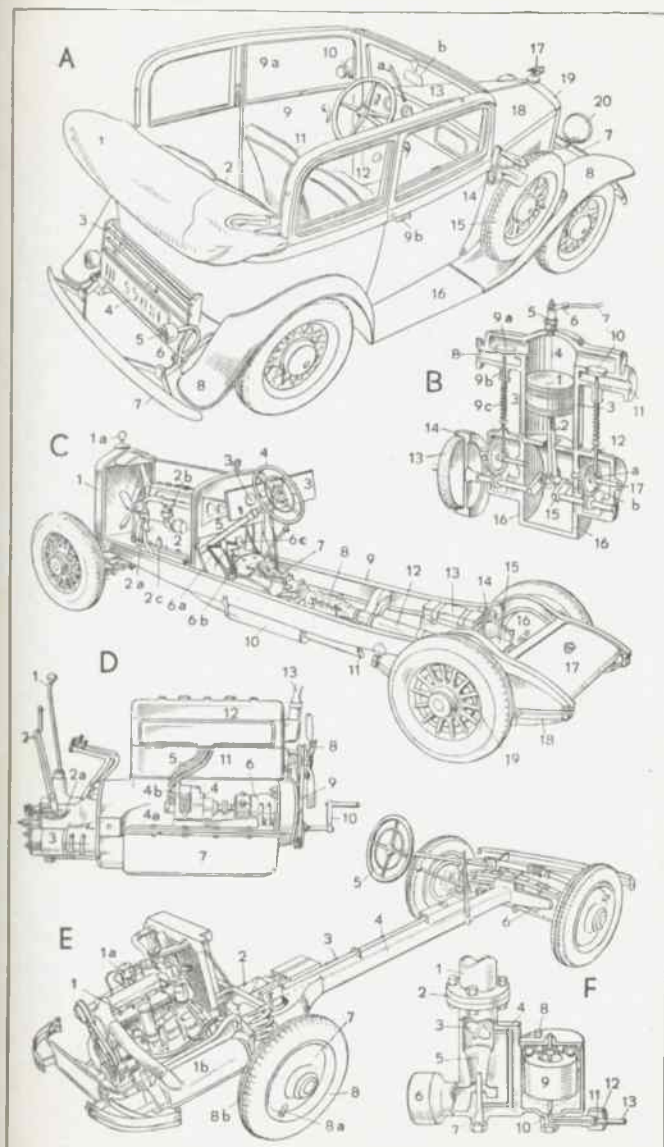

Kraftwagen II

Die Kraftwagengarage (Autogarage, Garage, Wagenhalle)

A Die Reparaturwerkstatt (Autoreparaturwerkstatt)

- 1 der Mutternschlüssel (Doppelschraubenschlüssel, Doppelmaul-)
- 2 der Hakenschlüssel [schlüssel]
- 3 der Rollgabelschlüssel
- 4 die Batterie (der Akkumulator, Stromsammeler, Akku), bestehend aus mehreren Zellen in einem Blockkasten: a die Polklemme (der Pluspol oder der Minuspol), b die Einfüllöffnung mit Stopfen
- 5 die Akkuladestelle: a das Ladoaggregat (ein Umformer), b der Säuremesser (das Aräometer) mit Saugheber, c das Voltmeter, d die Wasserflasche (zum Nachfüllen von destilliertem Wasser)
- 6 der Wagenheber
- 7 die Fußblutpumpe
- 8 der Montagehebel (zum Auflegen und zum Abnehmen der Luftreifen): a das Montierisen (der Reifenheber), b der Kuhfuß (Kniefuß)
- 9 der Herrenfahrer (Automobilist): a die Lederjacke, b die Autobrille, c die Autokappe
- 10 der (fahrbare) Handkran (zum Ausheben der Motore): a die Kran-Saule, b der Ausleger, c der Flaschenzug
- 11 die Reparaturgrube: a die Abdeckung mit Bohlen
- 12 der Autoschlösser [schlüssel]
- 13 der Gabelschlüssel (ein Stöß-)
- 14 der Hülssenschlüssel [seel]
- 15 der Franzose (ein Fahrradschlüssel)
- 16 der Engländer (ein Stahlschraubenschlüssel)
- 17 die Handluftpumpe [Fett]
- 18 die Fettspritze (zum Einfüllen von)
- 19 der Luftdruckprüfer (Reifenprüfer)
- 20 der Steckschlüssel
1, 2, 13, 14, 20 Schraubenschlüssel
3, 15, 16 verstellbare Schraubenschlüssel (Universalschlüssel)
- 21 die Handlampe (Ableuchlampe): a die Glühbirne, b die Fassung
- 22 der Rangierheber (der fahrbare Autoheber) [elektrische Hupe]
- 23 das Signalthorn (Elektrohorn, die)
- 24 das Steinschlaggitter
- 25 der Unterdrukförderer
- 26 die Ballhupe (Hupe)
- 27 das Maskottchen (die Maskotte, Glückspuppe, der Maskott)

B Die Tankstelle (Zapfstelle)

- 1 die Schmierkanne
- 2 das Spritzkännchen
- 3 der Benzintrichter mit Sieb
- 4 der Knietrichter
- 5 der Krafttradfahrer (Motorradfahrer): a die Baskenmütze, b der Überanzug (Overall)
- 6 der Kanister
- 7 das Meßlot (für Oberschmieröl)
- 8 das Ölkabinett (ein Ölschrank mit Ölpumpe)
- 9 die Zapfsäule (Tanksäule, Tankpumpe): a das Meßgefäß, b die Meßuhr (Tankuhr)
- 10 der Rückspiegel (ein Vollspiegel, Konvexspiegel)
- 11 der Tank
- 12 der Fußraster (die Fußraste)
- 13 der luftgekühlte Motorzylinder mit den Kühlrippen
- 14 das Auspuffrohr mit dem Fischschwanz
- 15 der Soziussattel (Gastsitz, Sozialsitz)
- 16 die Packtasche [sitz]
- 17 der Kickstarter
- 18 der Kippständer
- 19 der Rundüler (das Ölkännchen)
- 20 die Benzinflasche
- 21 der Zerstäuber (zur Pflege der lackierten Teile)
- 22 die Motorradhebebühne
- 23 die Mischkanne (zum Mischen der Brennstoffe)
- 24 die Box (Einzelgarage, der Einzelschuppen, der Wagenraum, Kraftwagenschuppen), verschlossen durch das Scherengitter
- 25 die Rampe (Auffahrtrampe)
- 26 der Feuerlöscher (ein Handfeuerlöscher)
- 27 der Tankwart (Zapfer; beim Aufpumpen der Reifen)
- 28 die Motorluftpumpe: a der Verdichter (Kompressor), b der Elektromotor, c der Füllmesser
- 29 der Wagenwäscher: a der Schwamm, b das Putzleder
- 30 der Kraftfahrer (Fahrer, Chauffeur) beim Abschmieren seines Wagens
- 31 die Fettpresse (Schmierpresse; preßt Fett durch den Schmier-nippel in die Lagerstelle)
- 32 die Kraftwagenhebebühne
- 33 die Fußpumpe (Abfüllpumpe)
- 34 das Benzinfaß (Metallfaß)
- 35 das Abfüllgefäß

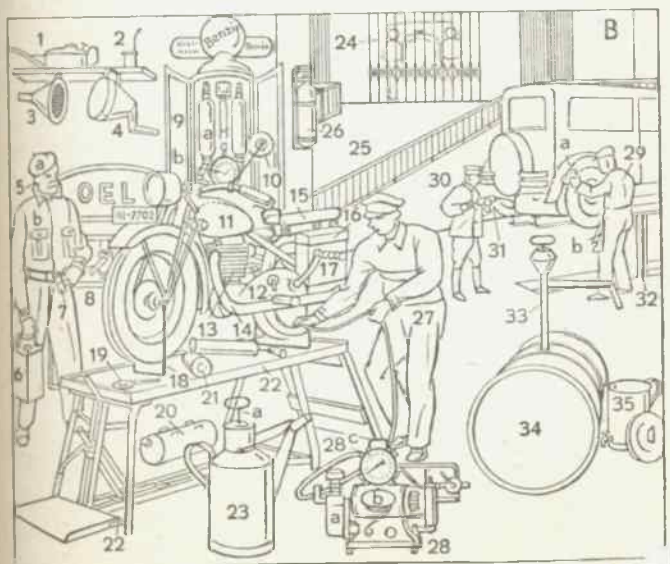
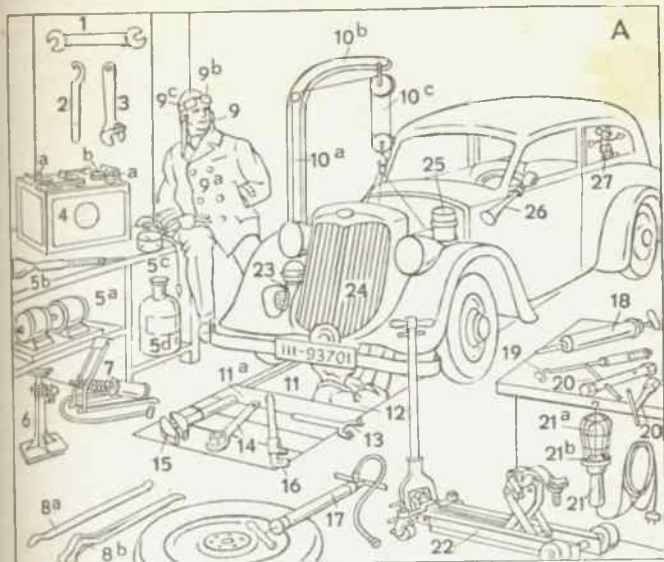

Fahrzeuge der Großstadt

A Die (elektrische) Straßenbahn (Elektrische, Trambahn, Tram)

- 1 die Straßenbahnhaltestelle (Station): **a** die Wartehalle (das Wartehäuschen), **b** der Papierkorb (für die abgefahrenen Fahrscheine), **c** das Haltestellenkennzeichen, -schild
- 2 der Kontrolleur (Fahrscheinkontrollleur, Prüfbeamte)
- 3 der Straßenbahnschaffner (Schaffner): **a** die Koffertasche (im Koffer: die Mappe mit den Fahrscheinen)
- 4 der (aussteigende, den Wagen verlassende) Fahrgast
- 5 der Anhängewagen (Straßenbahnanhänger, Anhänger)
- 6 der Vorderwagen (Motor-, Triebwagen): **a** der Bügel (Bügel-Stromabnehmer), **b** das Wagendach mit den Wagenwiderständen, **c** der Hörnerblitzableiter, **d** die Signalscheibe mit dem

Linienzeichen (das Nummernschild), **e** der Ausschalter (zum Abschalten des Fahrstroms), **f** die Plattform (der Perron: hier: Vorderperron), **g** das Trittbrett, **h** die Fahrkurbel (zum Drehen der Schaltwalze des Kontrollers), **i** der Umschalt-hebel (für Vorwärts- und Rückwärtsfahren; zum Drehen der Reversierwalze), **k** der Bremshebel (das Stenerventil der Druckluftbremse), **l** die Bremskurbel der Handbremse), **m** das Richtungsschild (bezeichnet die Endstation), **n** der Scheinwerfer, **o** der Bremseschlauch, **p** die Lichtleitung, **q** die Kuppelung, **r** der Fangkorb (eine Schutzvorrichtung)

7 der Wagenführer

8 das Geländer

B Gleislose Elektrofahrzeuge (Strom-, Elektrowagen)

- 1 der Elektrokarren: **a** die Batterie, **b** die Trittbrettlenkung (Körpergewichtslenkung), **c** der Fahrsehalter, **d** die Totmannbremse (bringt das Fahrzeug zum Stehen, sobald der Fahrer losläßt)

2 der Elektrolieferwagen: **a** die Batterie

3 der Elektro-Schwerlastwagen: **a** die (geteilte) Batterie, **b** die Positionsetange mit der Positionskugel (zum Erleichtern des Lenkens); **2 u. 3** Elektromobile

C Städtereinigung

- 1 der Sprengwagen: **a** der Wasserbehälter, **b** der Dom (mit dem Deckel), **c** der Sprengkörper, **d** die Waschlüse, **e** der Sprengwärter, **f** das Sprachrohr (zur Verständigung mit dem Fahrer), **2** die Kehrmaschine (für Pflasterstraßen): **a** die Zylinderbürste (angetrieben von einem Wagenrad aus), **3** die Straßenwaschmaschine (für Asphaltstraßen): **a** die Waschwalze, **4** der Müllabfuhrwagen: **a** der Mülleimer, **b** die Einkippöffnung, **5** der Schleusenreinigungskarren: **a** der Schlammkübel, **b** der Handkran, **c** der Eimer, **6** die Abziehmaschine (für Schotterdecken)

D

- 1 die Kraftdroschke (Autodroschke, Taxe, Taxi, der Mietwagen, das Mietauto): **a** der Fahrpreisanzeiger (Taxameter, die Zähl-, Taxuhr; ein Zählwerk und ein Addierwerk für die Tagesleistung), **b** das Freizeichen (zugleich: der Einschalt-hebel für den Fahrpreisanzeiger), **c** der Droschkenchauffeur (Kraftdroschkenfahrer, Fah-

rer), **d** die (dreikantige) Freilampe mit Milchglasseiben

2 der (elektrische) Postwagen (Paketwagen): **a** das Paketgitter, **b** die Leiter, **c** das Paket, **d** der Postbeamte (Postschaffner, Paketzusteller)

3 der Krankenfahrsstuhl (ein Selbstfahrer): **a** der Kurbeltrieb, **b** der Handgriff, **c** die (verstellbare) Fußstütze, **d** das Lenkrad

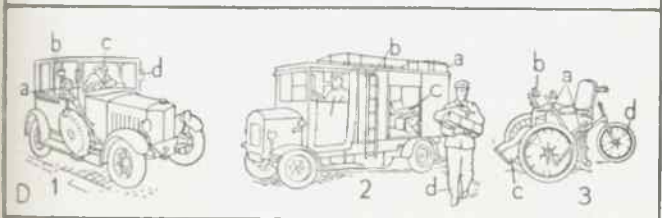
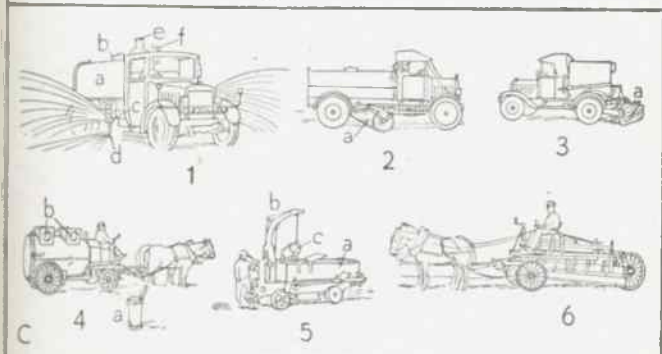
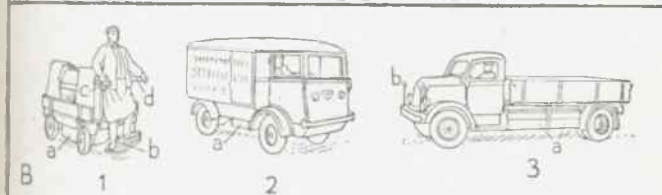
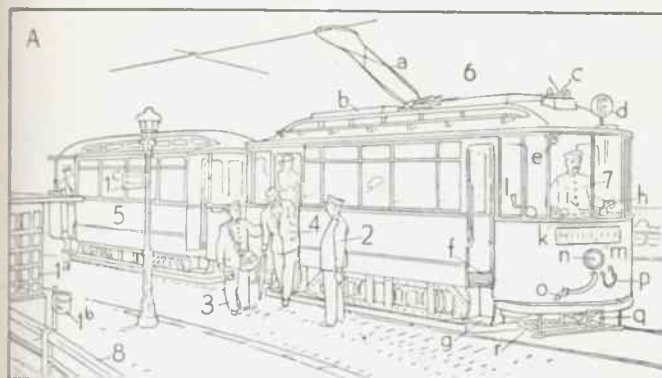

Personenkraftfahrzeuge

- 1 das Kleinkraftrad (Motorfahrrad, Fahrrad mit Einbaumotor)
- 2 das Kraftrad (Motorrad, die Solomaschine)
- 3 das Kraftrad mit Seiten- (Bei-) Wagen (die Beiwagenmaschine)
 - a der Beifahrer
 - b der Seitenwagen (Beiwagen)
- 4 die Zyklonette (ein Dreiradwagen mit Frontantrieb)
- 5 das Kabriolett (mit zurückklappbarem Dach)
 - a die Scharnierstange
- 6 der geschlossene Kraftwagen (das geschlossene Auto, die Limousine)
 - a das Schiebedach
- 7 der offene Kraftwagen (das offene Auto, der oder das Phaeton, Phaethon)
 - a das Verdeck (zusammengelegt)
- 8 der Zweisitzer (Sportzweisitzer, Roadster)
 - a der Notsitz
- 9 der Kraftwagen mit Raketenantrieb (der Raketenwagen)
- 10 der Rennwagen
 - a das Auspuffrohr
 - b der Rennfahrer
- 11 die Pullman-Limousine
 - a der Autokoffer (Brückenkoffer)
- 12 die Innensteuer-Limousine (in Stromlinienform)
- 13 das Kupee (Coupé)
- 14 der Kraftomnibus (Omnibus, Autobus, Bus)
 - a der Flettnerlüfter
- 15 der Aussichtswagen (Rundfahrtkraftwagen)
 - a der Fremdenführer
- 16 der Oberleitungsomnibus (Obbus, Trolley-Bus, Drahtbus)
 - a der (drehbare) Rollenstromabnehmer (Kontaktarm) mit Kontaktrolle (Trolley)
 - b die doppelpolige (zweidrähtige) Oberleitung
- 17 der Oberdeckomnibus
 - a die Treppe

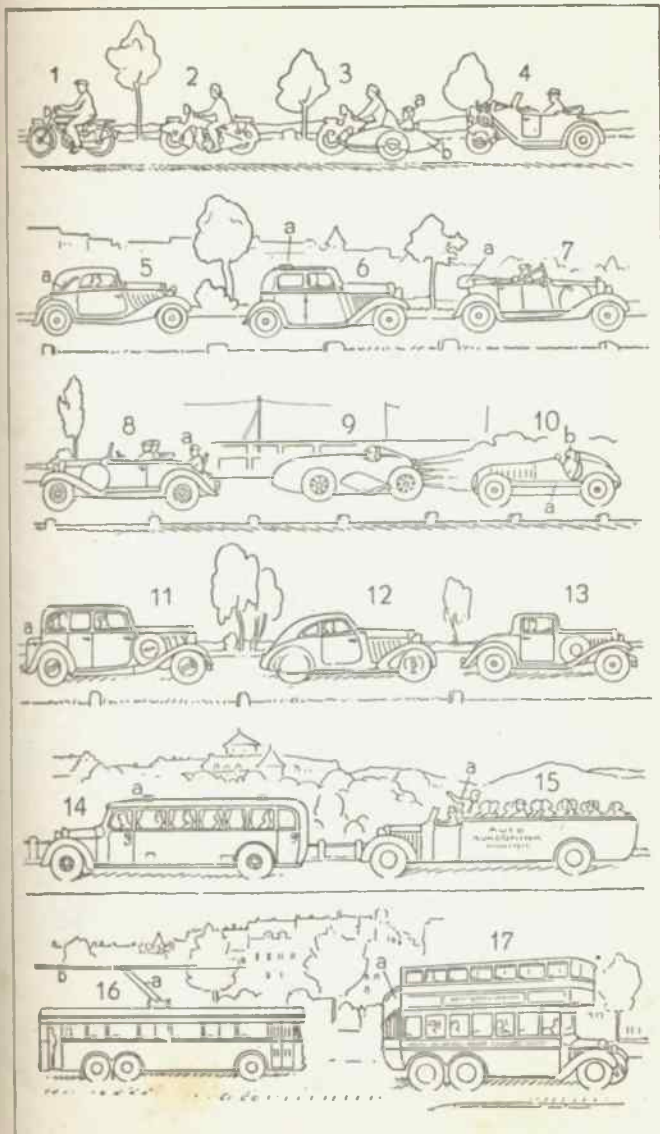

Lastfahrzeuge (Lastwagen)

- 1 die Handkarre (der Hand-
a die Stütze [karren])
- 2 der Handwagen (ein
kleiner Leiterwagen)
- 3 das Geschäftsrad
a der Fahrradanhänger
b der Gepäckträger
- 4 das Lieferdreirad (Ge-
schäftsdreirad)
- 5 das Kraftdreirad (Motor-
dreirad; ein Lieferwagen)
- 6 der Dreiradlieferwagen
- 7 der Lieferkraftwagen (das
Lieferauto; ein Liefer-
wagen) [zug)
- 8 der Lastzug (Lastkraft-
a die Zugmaschine (der
Schlepper, Traktor,
Trecker)
b der Lastanhänger als
Dreiachser
c der Lastanhänger als
Zweiachser
d der Hochelastikreifen
e die Ladeschwinge
- 9 der Fernlastzug für den
Überlandverkehr (Güter-
fernverkehr)
a der Lastkraftwagen
(Zugwagen, das Last-
auto)
b der Lastanhänger (An-
hänger)
c das Fahrgestell (Chassis)
d die Pritsche (der Lade-
aufbau)
- e das Führerhaus (der
Führersitz)
- f die Anhängervorrich-
tung mit der vereinigt-
en Auflauf- und Ab-
reißbremse
- g die Bergstütze
- h die Plane
- 10 der Sattelschlepper
a das Ersatzrad (Re-
serverad, Notrad)
- 11 der Raupenkraftwagen
- 12 der Einachsanhänger
- 13 der Wohnwagen (Zirkus-
wagen, Zigeunerwagen)
- 14 der Planwagen
a der Spriegel
b die Plane
- 15 der Rollwagen (Tafel-,
Plattformwagen)
a der Bock (Kutscher-
bock)
b die Bremskurbel
(Brems; eine Spindel-
bremse)
c die Schrottleiter
d das Firmenschild
e die Auflage
- 16 der Möbelwagen
a der Spiegelkasten (Bil-
derkasten)
b der Packer (Möbel-
räumer)
- 17 der Kastenwagen
a der Hemmschuh
- 13-17 Pferdefuhrwerke

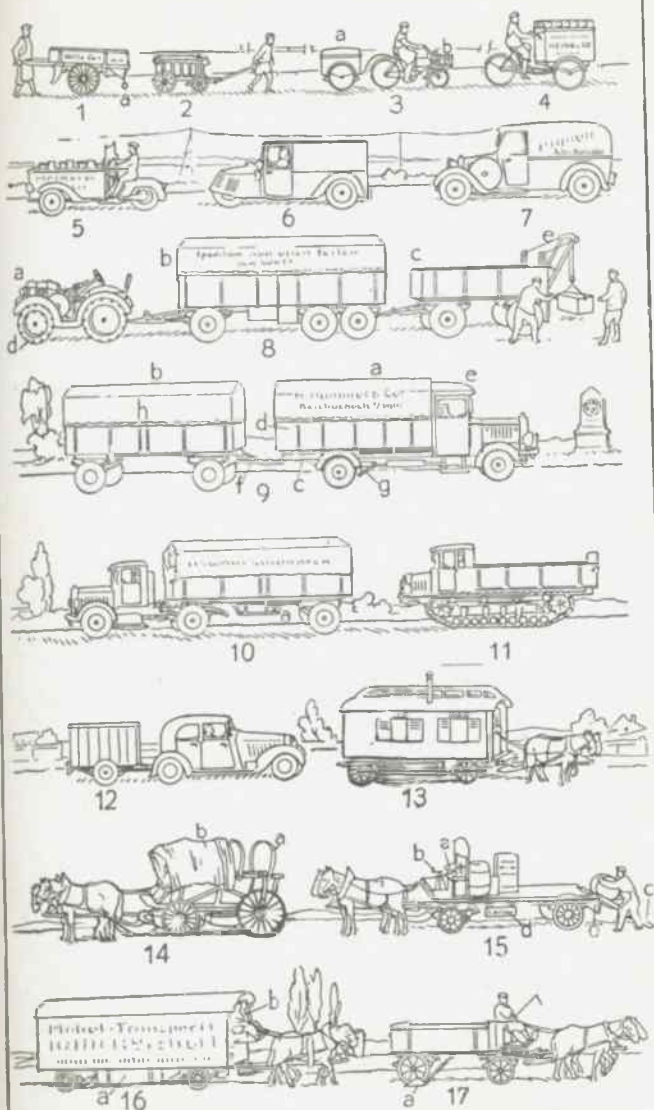

Straßenbau (Bau von Straßen und Autobahnen)

1 die Kurve (Biegung): a die Kurvenmarkierung, 2 der Prellstein (Abweiserstein), 3 die Böschung, 4 der Sprengwagen, 5 die Straßenüberführung (Überführung, Straßenbrücke), 6 die Dampfwalze (Straßenwalze), 7 der Böschungskegel, 8 der Lastkraftwagen (ein Hinterkipper): a das (heiße) Mischgut (für die Herstellung der Straßendecke 9), 9 die bituminöse Decke (die Bitumendecke, die Teerdecke oder die Asphaldecke), 10 die Packlage (als Unterbau für die bituminöse Decke), 11 die Explosionsramme (der Frosch; verdichtet den Damm): a die Batterie für den Zündstrom, b der Benzinbehälter, 12 die Ramme (ein Universalbagger mit Rammpatte; verdichtet den Damm): a die Rammpatte, 13 das Schlüttgut, 14 der Löffelbagger: a das Maschinenhaus mit dem Führersitz, b das Raupenfahrwerk, c der Ausleger, d der Löffel, e der Grabzahn, 15 der Einschnitt (Geländeeinschnitt), 16 der Damm (Straßendamm), 17 die Zubringerstraße (verbindet eine Ortschaft mit der Autobahn) mit Gefälle, 18 der Sandhaufen, 19 die Mischanlage (mischte Sand und Splitt mit Teer, Bitumen oder anderen Bindemitteln): a das Becherwerk, b die Mischmaschine, c das Senkrechtbecherwerk (der Elevator), d der Vorwärmkessel, e die Feuerung, f das Teerfaß (ein Metallfaß), 20 der Fernlastzug, 21 der Reichsbahn-Omnibus, 22 der Graben, 23 der Randstreifen (das Bankett), 24 die Feldweite, 25 die Querneigung, 26 die Querrfuge, 27 die Längsfuge; 26 und 27 dienen zur Aufnahme der Wärmedehnungen; 28 der Mittelstreifen (Grünstreifen; mit Hecken bepflanzt zum Blendschutz), 29 das Pläum (der fertige Erdkörper), 30 die Handramme (der Handstampfer), 31 die Stampfbohle (verdichtet den Erdkörper), 32 die Betonmischmaschine: a der Benzinmotor und die Aufzugswinde, b die Mischtrömmel, c der Schrägaufzug (Aufzug), d der Wasserbehälter, 33 der Verteiler (für die Betonmischung): a der Verteilerwagen,

34 die Eiseneinlagen (gegen Rißbildung), 35 a der Preßluftstamper, b der Luftschlauch, 36 die fahrbare (ortsbewegliche) Preßluftanlage: a der Benzinmotor, b der Auspufftopf, c der (zweistufige) Rotationskompressor, d der Zwischenkühler, e der Windkessel, 37 der Straßenfertiger (stampft den Beton, stellt Stampfbeton her): a die Vibrationsbohle (ebnet die Oberfläche), 38 der Fugenschneider (vgl. 26 und 27), 39 das Sonnendach (verhindert zu schnelles Trocknen), 40 der Wasserschlauch (zum Besprengen des Betons), 41 die Laufschiene (eine Kranschiene; für die Straßenbaumaschinen), 42 der Schienenträger, 43 der Oberbeton, 44 der Unterbeton; 43 und 44 die Betondecke; 45 der Dübel, 46 die Fugeneinlage (Holz oder Papp), 47 der Schrapper (zum Fördern von Sand oder anderen Schüttgütern): a die oder der Schrapperrhaspel (ein Windwerk), b der Teufenzeiger, c die Seiltrömmel, d der Rollenbock mit den Ablenkrollen, e der Schürfkübel, f die Gegenrolle, 48 die Sandgrube (Kiesgrube), 49 die Feldbahn (der Bauzug): a die Feldbahnlokomotive (eine Tenderlokomotive), b der Muldenkipper (die Lori, Kipp Lori, Lore, Kipplore; ein Feldbahnwagen), c der Zement, d der Sand, e der Splitt, f der Rahmen, g der Kübel, 50 das Kilometerschild, 51 das Verkehrszeichen (eine Bake; kündigt eine Ausfahrt an), 52 der Bunker (Silo, Füllrumpf), 53 das (fahrbare) Förderband (der Gurtförderer): a der Abwurf über Kopf, 54 das Sandsieb (der Durchwurf; ein Drahtsieb), 55 die Schaufel, 56 die Kreuzhacke (eine Doppelspitzhacke): a das Blatt (der Körper), b der Stiel, 57 der Spaten, 58 der Rohrkrümmer: a die Mutte, 59 die Spitzhacke, 60 die Rodehacke (Rade-, Breithacke), 61 der Rückstahler (zur Kurvenbezeichnung bei Nacht), 62 die linke Fahrbahn (für die Hinfahrt; in Betrieb), 63 die rechte Fahrbahn (für die Rückfahrt; in Bau)

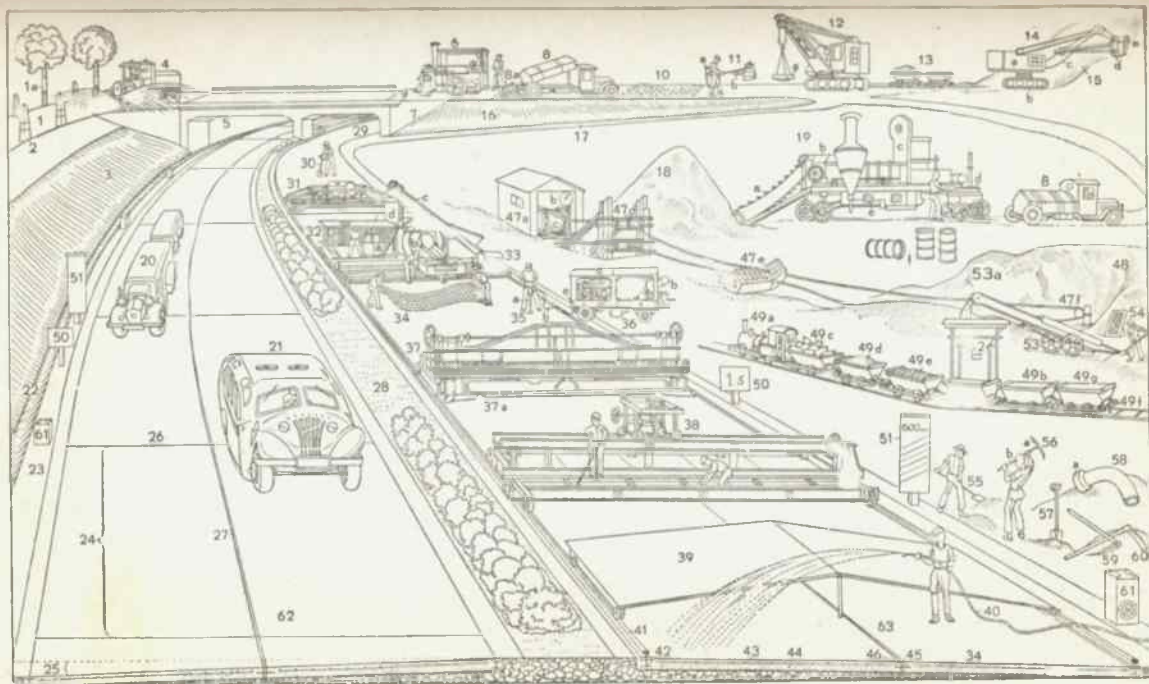

Landstraße und Eisenbahn

- 1 die Landstraße (Staatsstraße, Chaussee)
- 2 die Straßendecke
 - a das Straßenpflaster
 - b die Schotterdecke
 - c das Schlagloch (gefährlich für den Schnellverkehr)
- 3 der Bordstein (Randstein)
- 4 das Bankett (der Randstreifen)
- 5 der (nicht befestigte) Sommerweg
 - a die Radspur (das Gleis)
- 6 der Straßengraben
- 7 die Böschung
- 8 der Straßenbaum (Chausseebaum)
- 9 der Kilometerstein (Nummerstein)
- 10 der Meilenstein
- 11 der Prellstein
- 12 das Marterl
- 13 das Geführenschild (Warnzeichen)
- 14 der Durchlaß (die Dole, Drumme, Schlenze)
- 15 der Bahnübergang (Schieneübergang)
 - a die Schranke (Barriere)
 - b das Warnkreuz
 - c das Läutewerk
 - d die Bogenlampe
- 16 das Bahnwärterhaus (die Blockstation, Blockstelle)
 - a der Bahnwärter (Schrankenwärter)
- 17 der Bahnkörper
 - a der Bahndamm
 - b der Kilometerstein
 - c die Steigungstafel
 - d die Krümmungstafel
 - e der Viadukt (die Talüberführung)
 - f der Tunnel (Führung)
- 18 die Telegraphenleitung
 - a die Telegraphenstange
 - b die Strebe
 - c der Isolator (die Porzellanglocke)
 - d der Telegraphendraht
- 19 der Stein[e]klopfer (stellt Schotter her für die Ausbesserung der Straße)
 - a der Schotterschlegel
 - b der Schirm (Schuttschirm)
- 20 die Wandergruppe (Wandervogel)
 - a der Ranzen
 - b die Kartentasche
 - c die Mundharmonika
 - d die Klampfe (Zupfgeige)
- 21 der Handwerksbursche (Wanderbursche, Kunde)
 - a das Felleisen
 - b der Knotenstock
- 22 der Landstreicher (Vagabund): a das Bündel
- 23 der Wanderzirkus
 - 20-23 fahrendes Volk (fahrende Lente, Vaganten)
- 24 der Wanderer (Tourist)
 - a der Rucksack
 - b das Kochgeschirr
- 20-22 und 24 Fußgänger
- 25 die Panne
- 26 der Wegweiser
- 27 der Aussichtsturm
- 28 die Wolke
- 29 das Dorf
- 30 das Fuhrwerk (Mann)
 - a der Kutscher (Fuhrer)
 - b die Peitsche
- 31 der Weinberg
- 32 der Telegraphenarbeiter
 - a das Steigeisen
 - b der Sicherheitsgurt

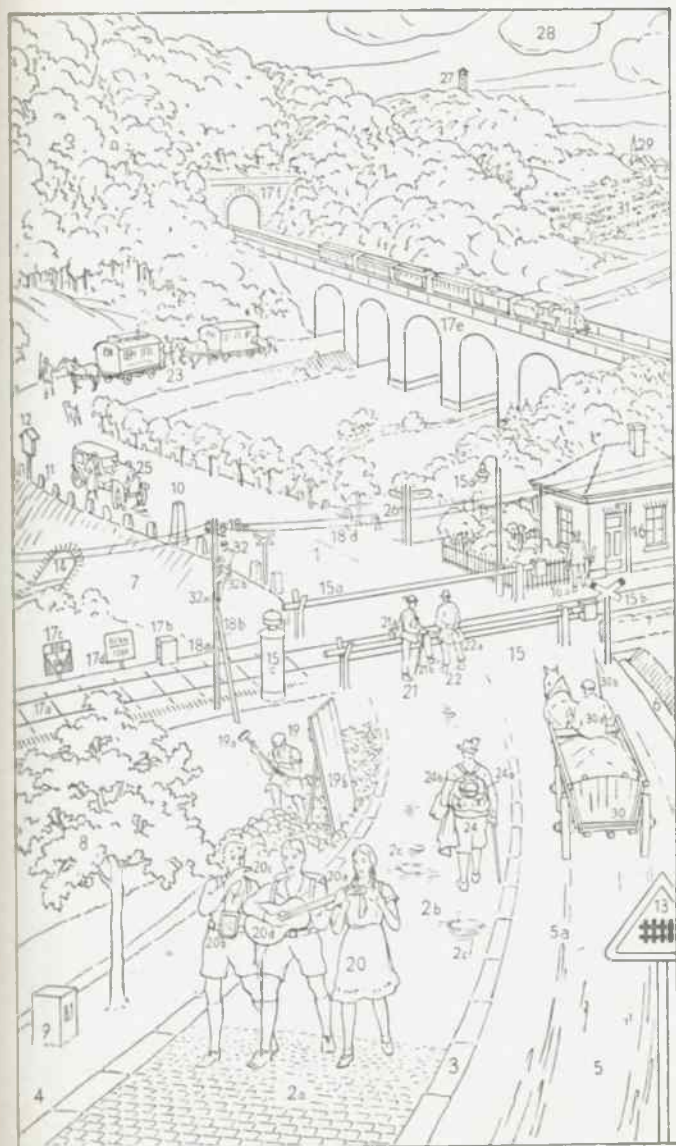

Die Bahnhofshalle

- | | |
|-----------------------------------------------------------------------------------------------------------------------------------------------------------------------------------------------------------------------------------------------------------------------------------------------------------------------------------------------------------------------------------------------------------------------------------------------------------------------------------------------------------------------------------------------------------------------------------------------------------------------------------------------------------------------------------------------------------------------------------------------------------------------------------------------------------------------------------------------------------------------------------------------------------------------------------------------------------------------------|---------------------------------------------------------------------------------------------------------------------------------------------------------------------------------------------------------------------------------------------------------------------------------------------------------------------------------------------------------------------------------------------------------------------------------------------------------------------------------------------------------------------------------------------------------------------------------------------------------------------------------------------------------------------------------------------------------------------------------------------------------------------------------------------------------------------------------------------------------------------------------------------------------------------------------------------------------------------------------------------------------------------------|
| <ol style="list-style-type: none"> 1 die Gepäckablage 2 die Reisetasche 3 die Hutschaetzel 4 die Schirmhülle (das Schirnfuttele) 5 die Reisende (al. Futtoral) 6 der Gepäckträger (Träger) 7 der Reisekorb <ol style="list-style-type: none"> a der Korbdeckel (Deckel) b die Eisenstange (Stange) c das Vorlogeschloß d der Korbhenkel (Henkel) e das Anhangeseild (die Anhängeseild) 8 der Abteilkoffer (Kupeekoffer) 9 das Fahrgeld 10 die Eisenbahnfahrkarte (Fahrkarte, das Billett) 11 der Reisende 12 die Schaltertafel (Tafel), auf der 9 und 10 liegen (verkäufer) 13 der Schalterbeamte (Fahrkarten-) 14 der Fahrkartendruker 15 der Fahrkartenschalter (die Fahrkartenausgabe) 16 der Bahnhofsbuchhändler 17 die Glocke (Klingel) | <ol style="list-style-type: none"> 18 der Bahnhofsportier (Portier, Pförtner) (brunnen, Trinkbecken) 19 der Springbrunnen (ein Trink-) 20 der Schutzmann (Polizist, Schupo) 21 die Auskunftsstelle (die Auskunft) 22 der Auskunftsbeamte (ein Schalterbeamter) 23 der Automat (Selbstgeher, Geher für die Sonntagsrückfahrkarten) 24 der Reisekoffer 25 die Federwaage (eine Zeiger-) 26 der Briefkasten (waage) 27 der Abfertigungsbeamte 28 die Gepäckannahme 29 der Bahnsteigwegweiser 30 der Bahnsteig (maluhr) 31 die Bahnhofsuhr (Uhr; eine Nor-) 32 die Bahnsteigsperr (Sperr) 33 der Bahnsteigschaffner 34 der Bahnsteigkartenautomat (Bahnsteigkartengeber) 35 der Fahrplan mit Übersichtskarte 36 die Handgepäckaufbewahrung 37 das Handgepäck 38 der Beamte (ein Schalterbeamter) 39 der Wartesaal |
|-----------------------------------------------------------------------------------------------------------------------------------------------------------------------------------------------------------------------------------------------------------------------------------------------------------------------------------------------------------------------------------------------------------------------------------------------------------------------------------------------------------------------------------------------------------------------------------------------------------------------------------------------------------------------------------------------------------------------------------------------------------------------------------------------------------------------------------------------------------------------------------------------------------------------------------------------------------------------------|---------------------------------------------------------------------------------------------------------------------------------------------------------------------------------------------------------------------------------------------------------------------------------------------------------------------------------------------------------------------------------------------------------------------------------------------------------------------------------------------------------------------------------------------------------------------------------------------------------------------------------------------------------------------------------------------------------------------------------------------------------------------------------------------------------------------------------------------------------------------------------------------------------------------------------------------------------------------------------------------------------------------------|

Der Güterschuppen

- | | |
|----------------------------------------------------------------------------------------------------------------------------------------------------------------------------------------------------------------------------------------------------------------------------------------------------------------------------------------------------------------------------------------------------------------------------------------------------------------------------------------------------------------------------------------------------------------------------------------------------------------------------------------------------------------------------------------------------------------------------------------------------------------------------------------------------------------------------------------------------------------------------------------------------------------------------------------------------------------------------------------------------------------------------------------------------|----------------------------------------------------------------------------------------------------------------------------------------------------------------------------------------------------------------------------------------------------------------------------------------------------------------------------------------------------------------------------------------------------------------------------------------------------------------------------------------------------------------------------------------------------------------------------------------------------------------------------------------------------------------------------------------------------------------------------------------------------------------------------------------------------------------------------------------------------------------------------------------------------------------------------------------------------------------------------------------------------------------------------------------------------------------|
| <ol style="list-style-type: none"> 1 die Ladestraße 2 der Elektrokarren <ol style="list-style-type: none"> a die Lattenkiste b der Obstkorb 3 der Lastkraftwagen (das Lastauto) 4 der Wohnwagen 5 die Auffahrtsrampe (eine schiefe oder geneigte Ebene) 6 die Kopframpe (eine Laderampe) 7 das Ladegleis (ein Bahngleis) 8 der Kraftschlepper (Motorschlepper, Schlepper, Traktor, Trecker, die Zugmaschine) <ol style="list-style-type: none"> a der Fahrer 9 die Rollkarre 10 das Sperrgut 11 die Kiste (mit Bandseil) 12 das Paket (mit Verschnürung) 13 das Faß 14 die Kiste 15 der Rollwagen (ein Lastwagen) 16 das Lastpferd (ein Zugpferd) 17 der Sack 18 die Korbflasche (der Ballon) 19 der Ballen 20 die Sackkarre (Stechkarre) 21 die Ledertasche (eine Geldtasche) | <ol style="list-style-type: none"> 22 die Verschnürung 23 der (bahneigene) Kleinbehälter (ein Versandbehälter) 24 der Rungenwagen (ein offener Güterwagen) <ol style="list-style-type: none"> a die Runge 25 die Seitenrampe (Lade-, Vor- bühne, der Ladesteig; eine Lade- der Güterboden (rampe)) 26 der Güterschaffner 27 der Frachtbrief (Kutscher) 28 der Rollkutscher (Fuhrmann) 29 die Plattformkarre (Plateaukarre) <ol style="list-style-type: none"> a die Milchkanne 31 die Güterwaage (Waage) 32 die Schiebetür 33 die Laufschiene 34 das Laufrad 35 der Güterschuppen 36 das Wiegehauschen <ol style="list-style-type: none"> 3, 8 und 15 besorgen den Zubringordienst 11-14, 17-19 Stückgüter (Einzelgüter, Kollos, Kollis, auch das Stückgut; oft um Sammelverkehr als Sammelgüter in Sammelladungen befördert) |
|----------------------------------------------------------------------------------------------------------------------------------------------------------------------------------------------------------------------------------------------------------------------------------------------------------------------------------------------------------------------------------------------------------------------------------------------------------------------------------------------------------------------------------------------------------------------------------------------------------------------------------------------------------------------------------------------------------------------------------------------------------------------------------------------------------------------------------------------------------------------------------------------------------------------------------------------------------------------------------------------------------------------------------------------------|----------------------------------------------------------------------------------------------------------------------------------------------------------------------------------------------------------------------------------------------------------------------------------------------------------------------------------------------------------------------------------------------------------------------------------------------------------------------------------------------------------------------------------------------------------------------------------------------------------------------------------------------------------------------------------------------------------------------------------------------------------------------------------------------------------------------------------------------------------------------------------------------------------------------------------------------------------------------------------------------------------------------------------------------------------------|

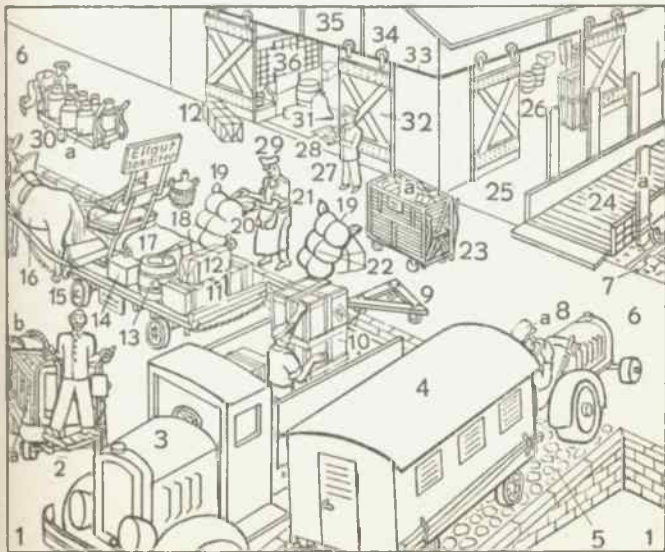
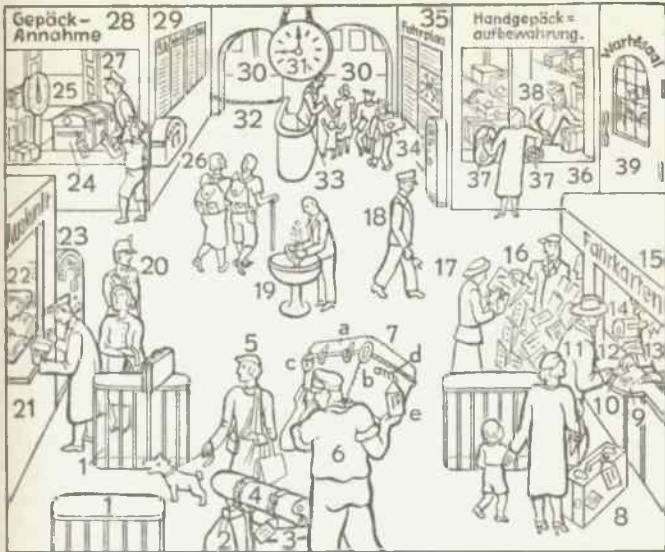

Die Bahnhofsanlagen

- | | |
|--------------------------------------------------------------------------------------------------------------------------------------------------------------------------------------------------------------------------------------------------------------------------------------------------------------------------------------------------------------------------------------------------------------------------------------------------------------------------------------------------------------------------------------------------------------------------------------------------------------------------------------------------------------------------------------------------------------------------------------------------------------------------------------------------------------------------------------------------------------------------------------------------------------------------------------------------------------------------------------|--------------------------------------------------------------------------------------------------------------------------------------------------------------------------------------------------------------------------------------------------------------------------------------------------------------------------------------------------------------------------------------------------------------------------------------------------------------------------------------------------------------------------------------------------------------------------------------------------------------------------------------------------------------------------------------------------------------------------------------------------------------------------------------------------------------------------------------------------------------------------------------------------------------------------------------------------------------------------------------------------------------------------------------------------------------------------------|
| <ol style="list-style-type: none"> 1 die Normalspurbahn 2 die Schmalspurbahn (Kleinbahn, „Rümmelbahn“) 3 die Abzweigung 4 die Zweigbahn 5 die eingleisige (einspurige) Nebenstrecke 6 die zweigleisige (zweispurige) Hauptstrecke [schneidung] 7 die Gleiskreuzung (Über- 8 die Handweiche 9 der Weichensteller 10 der Weichenbock 11 die Weiche mit Fernantrieb <li style="padding-left: 20px;">a der Drahtzug 12 das Stellwerk (für Signale und Weichen) 13 das Abstellgleis (das tote Gleis, das Stumpfgleis) 14 der Prellbock 15 das Ladegleis [Bockkran] 16 der Kran (Verladekran; ein 17 das Lademaß (die Ladelehre, -schablone; zum Nachprüfen des Profils der beladenen Güterwagen) 18 der Güterschuppen 19 der Lokomotivschuppen <li style="padding-left: 20px;">a das Oberlicht | <ol style="list-style-type: none"> 20 die Drehscheibe 21 die Wasserentnahmestelle (Wasserstation) <li style="padding-left: 20px;">a der Hochbehälter <li style="padding-left: 20px;">b der Wasserkran 22 der Kopfbahnhof (die Kopfstation) 23 der Durchgangsbahnhof (die Durchgangsstation) 24 das Empfangsgebäude 25 die Verschiebelokomotive (Rangierlokomotive, der Teckel) 26 der Rangiermeister 27 die Entschlackungsgrube (das Aschenloch) 28 das Hauptsignal (ein Flügel- <li style="padding-left: 20px;">a der Signalarm [signal] <li style="padding-left: 20px;">b der Signalmast 29 das Vorsignal (ein Scheibensignal) 30 die Stützmauer 31 die Straßenunterführung <li style="padding-left: 20px;">a die lichte Höhe 32 die Bekohlungsanlage <li style="padding-left: 20px;">a die Kohlenbanse <li style="padding-left: 20px;">b der Bekohlungskran (ein Drehkran) 33 der Zug (Eisenbahnzug) |
|--------------------------------------------------------------------------------------------------------------------------------------------------------------------------------------------------------------------------------------------------------------------------------------------------------------------------------------------------------------------------------------------------------------------------------------------------------------------------------------------------------------------------------------------------------------------------------------------------------------------------------------------------------------------------------------------------------------------------------------------------------------------------------------------------------------------------------------------------------------------------------------------------------------------------------------------------------------------------------------|--------------------------------------------------------------------------------------------------------------------------------------------------------------------------------------------------------------------------------------------------------------------------------------------------------------------------------------------------------------------------------------------------------------------------------------------------------------------------------------------------------------------------------------------------------------------------------------------------------------------------------------------------------------------------------------------------------------------------------------------------------------------------------------------------------------------------------------------------------------------------------------------------------------------------------------------------------------------------------------------------------------------------------------------------------------------------------|

Der Bahnsteig

- | | |
|----------------------------------------------------------------------------------------------------------------------------------------------------------------------------------------------------------------------------------------------------------------------------------------------------------------------------------------------------------------------------------------------------------------------------------------------------------------------------------------------------------------------------------------------------------------------------------------------------------------------------------------------------------------------------------------------------------------------------------------------------------------------------------------------------------------------------------------------------------------------------------------------------------------------------------------------------------------------------|------------------------------------------------------------------------------------------------------------------------------------------------------------------------------------------------------------------------------------------------------------------------------------------------------------------------------------------------------------------------------------------------------------------------------------------------------------------------------------------------------------------------------------------------------------------------------------------------------------------------------------------------------------------------------------------------------------------------------------------------------------------------------------------------------------------------------------------------------------------------------------------------------------------|
| <ol style="list-style-type: none"> 1 das Gleis (Eisenbahngleis) 2 der Oberbau <li style="padding-left: 20px;">a die Bettung (Gleisbettung), bestehend aus Steinschlag <li style="padding-left: 20px;">b die Schwelle [Schotter] <li style="padding-left: 20px;">c die Schiene (Eisenbahn-, Kopfschiene) <li style="padding-left: 20px;">d der Stoß (Schienenstoß) mit der Wärmelücke (nimmt die Wärmedehnung der Schienen auf) <li style="padding-left: 20px;">e die Spur (Spurweite) <li style="padding-left: 20px;">f die Hakenplatte <li style="padding-left: 20px;">g die Lasche 3 der Radsatz <li style="padding-left: 20px;">a das Rad <li style="padding-left: 20px;">b der Spurradsatz <li style="padding-left: 20px;">c die Achse 4 der Eisenbahnwagen (Waggon) <li style="padding-left: 20px;">a der Puffer <li style="padding-left: 20px;">b die Kupplung | <ol style="list-style-type: none"> 5 der Bahnsteig (Perron) 6 der Bahnhofsvorstand (Stationsvorsteher) als Fahrdienstleiter <li style="padding-left: 20px;">a der Befehlsstab (die Signalscheibe) <li style="padding-left: 20px;">b die rote Mütze [Schaffner] 7 der Schaffner (Bahnsteig- <li style="padding-left: 20px;">a die Lochzange (Knipszange) <li style="padding-left: 20px;">b die Fahrkarte (das Billett) 8 die Sperre (Bahnsteigsperr) 9 der Reisende <li style="padding-left: 20px;">a die Reisedecke (das Plaid) <li style="padding-left: 20px;">b die Reisetasche (Handtasche) 10 der Gepäckträger <li style="padding-left: 20px;">a der Handkoffer <li style="padding-left: 20px;">b der Necessairekoffer 11 der Fahrtrichtungsanzeiger (Zugabrufer) 12 das Bahnsteigdach |
|----------------------------------------------------------------------------------------------------------------------------------------------------------------------------------------------------------------------------------------------------------------------------------------------------------------------------------------------------------------------------------------------------------------------------------------------------------------------------------------------------------------------------------------------------------------------------------------------------------------------------------------------------------------------------------------------------------------------------------------------------------------------------------------------------------------------------------------------------------------------------------------------------------------------------------------------------------------------------|------------------------------------------------------------------------------------------------------------------------------------------------------------------------------------------------------------------------------------------------------------------------------------------------------------------------------------------------------------------------------------------------------------------------------------------------------------------------------------------------------------------------------------------------------------------------------------------------------------------------------------------------------------------------------------------------------------------------------------------------------------------------------------------------------------------------------------------------------------------------------------------------------------------|

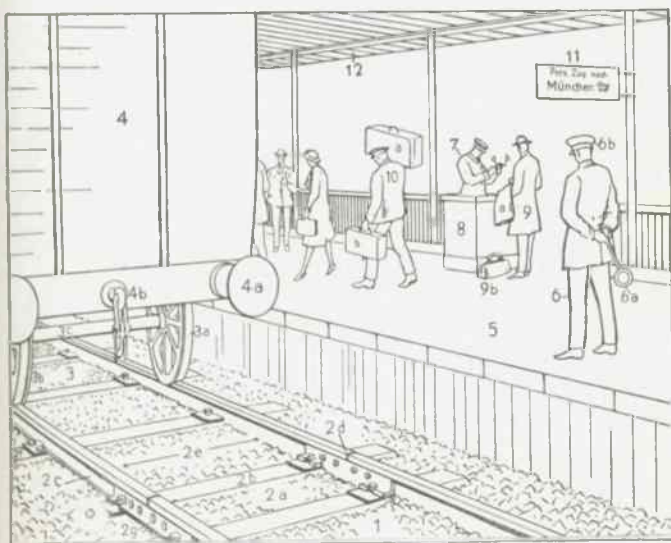
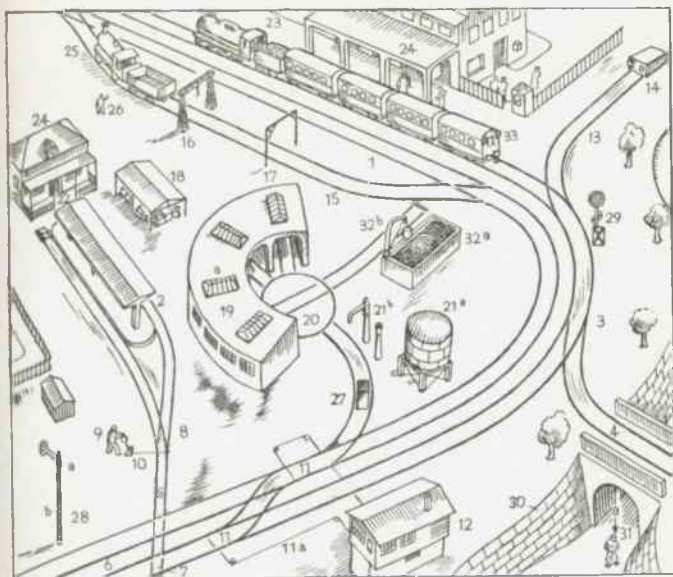

A Der Personenzug

- | | |
|--------------------------------------------------------------------------------------------------------------------------------------------------------------------------------------------------------------------------------------------------------------------------------------------------------------------------------------------------------------------------------------------------------------------------------------------------------------------------------------------------------------------------------------------------|------------------------------------------------------------------------------------------------------------------------------------------------------------------------------------------------------------------------------------------------------------------------------------------------------------------------------------------------------------------------------------------------------------------------------------------------------------------------------------------------------------------------------------------------------|
| <ol style="list-style-type: none"> 1 die Lokomotive (Maschine) 2 der Tender (Kohlenwagen; zum Mitnehmen von Kohle und Wasser) 3 der Packwagen (Gepäckwagen) 4 der Postwagen <ol style="list-style-type: none"> a der Briefeinwurf 5 der Personenzugwagen <ol style="list-style-type: none"> a das Trittbrett b der Gasbehälter (für die Zugbeleuchtung) c das Laufschild (gibt die Zielstation oder die Strecke an) | <ol style="list-style-type: none"> 6 der Sicherheitswagen (Schutzwagen) <ol style="list-style-type: none"> a das Bremsersbüschchen mit der 7 das Zugpersonal [Handbremse] <ol style="list-style-type: none"> a der Lokomotivführer b der Heizer c der Zugführer (Schaffner mit dem roten Riemen) mit der Signalpfeife d der Bremser 8 das Zugschlußsignal (die Oberwagenscheiben; bei Dunkelheit: Schlußlaternen, Schlußlichter) |
|--------------------------------------------------------------------------------------------------------------------------------------------------------------------------------------------------------------------------------------------------------------------------------------------------------------------------------------------------------------------------------------------------------------------------------------------------------------------------------------------------------------------------------------------------|------------------------------------------------------------------------------------------------------------------------------------------------------------------------------------------------------------------------------------------------------------------------------------------------------------------------------------------------------------------------------------------------------------------------------------------------------------------------------------------------------------------------------------------------------|

B Der Güterzug

- | | |
|------------------------------------------------------------------------------------------------------------------------------------------------------------------------------------------------------------------|---------------------------------------------------------------------------------------------------------------------------------------------------------------------------------------|
| <ol style="list-style-type: none"> 1 der Kesselwagen (zum Befördern von Flüssigkeiten) 2 der offene Güterwagen (Bordwandwagen, die offene Lore, Lori) 3 der gedeckte Güterwagen | <ol style="list-style-type: none"> 4 der Langholzwagen, bestehend aus 2 Schemelwagen 5 der Trichterwagen (der Selbstentlader, zum Transport von Schüttgütern) |
|------------------------------------------------------------------------------------------------------------------------------------------------------------------------------------------------------------------|---------------------------------------------------------------------------------------------------------------------------------------------------------------------------------------|

C Der D-Zug (Schnell-, Expres-, Blitzzug)

- | | |
|----------------------------------------------------------------------------------------------------------------------------------------------------------------------------------------------------------------------------------------------------------------------------------------------------------------------------------------------------------------------------------------------------|-----------------------------------------------------------------------------------------------------------------------------------------------------------------------------------------------------------------------------------------------------------------------------------------------------------------------------------------------------------------------------------------------------------------|
| <ol style="list-style-type: none"> 1 der vierachsige Durchgangswagen (D-Wagen) <ol style="list-style-type: none"> a das Drehgestell mit dem Bremszylinder für die Druckluftbremse und mit der (elektrischen) Lichtmaschine b der Akkumulatorenkasten (für die Zugbeleuchtung) c der Faltenbalg (die Harmonika) d die Lüftung | <ol style="list-style-type: none"> e die Notbremse f das Gepäcknetz g das Raucher-Abteil (-Coupe) h das Nichtraucher-Abteil (-Coupe) i der Bremseschlauch, dahinter der Heizschlauch 2 das Schlafwagen-Abteil <ol style="list-style-type: none"> a das obere Bett b das untere Bett 3 der Speisewagen |
|----------------------------------------------------------------------------------------------------------------------------------------------------------------------------------------------------------------------------------------------------------------------------------------------------------------------------------------------------------------------------------------------------|-----------------------------------------------------------------------------------------------------------------------------------------------------------------------------------------------------------------------------------------------------------------------------------------------------------------------------------------------------------------------------------------------------------------|

D Die elektrische Lokomotive (Fahrdrahtlokomotive)

- 1 der Stromabnehmer, 2 die Oberleitung (der Fahrdraht), 3 der Führerstand

E Der Triebwagen (Antrieb durch Diesel-, Elektro- oder Benzinmotor): 1 der Motorenraum, 2 der Auspuff

- F Die Draisine (Dräsine), angetrieben durch Menschenkraft (das Schienenrad) oder Motor (das Gleiskraftrad, der Gleiskraftwagen)**
1 der Streckenwärter

G Die Dampflokomotive

- | | |
|----------------------------------------------------------------------------------------------------------------------------------------------------------------------------------------------------------------------------------------------------------------------------------------------------------------------------------------------------------------------------------------------------------------------------------------------------------------------------------------------------------------------------------------------------------------------------------------------------------------------------------------------------------------------------------------------------------------------|--------------------------------------------------------------------------------------------------------------------------------------------------------------------------------------------------------------------------------------------------------------------------------------------------------------------------------------------------------------------------------------------------------------------------------------------------------------------------------------------------------------------------------------------------------------------------------------------------------------------------------------------------------------------------------------|
| <ol style="list-style-type: none"> 1 das Führerhaus (der Führerstand) <ol style="list-style-type: none"> a der Handhebel zum Regler (zum Absperrn oder zum Einlassen des Dampfes in die Dampfzylinder 3a) b das Handrad für die Dampfsteuerung 4 (zur Vorwärts- oder Rückwärtsfahrt) c die Feuertür (der Zugang zur Feuerbüchse, Feuerkiste) d die Meßgeräte (die Prüfgeräte, Kontrollinstrumente) für Druck, Temperatur und Wasserstand 2 der Lokomotivkessel (Kessel) <ol style="list-style-type: none"> a der Schornstein (Austritt des Rauches und Auspuff des Ab-) b der Dampfdom [dampfes] | <ol style="list-style-type: none"> c die Dampfpeife d der Asche(n)kasten 3 das Triebwerk <ol style="list-style-type: none"> a der Dampfzylinder b die Kolbenstange c die Kurbelstange (Schub-, Pleuel-) d die Kuppelstange [stange] e das Triebrad f der Kreuzkopf 4 die Steuerung (Dampfsteuerung) 5 der Bahnraum (Schienenraum) 6 die Laterne 7 das Latenwerk 8 der Sandkasten 9 das Laufrad 10 der Luftverdichter (Luftkompressor, die Luftpumpe) für die Druck- 11 der Bremsklotz [Luftbremse] |
|----------------------------------------------------------------------------------------------------------------------------------------------------------------------------------------------------------------------------------------------------------------------------------------------------------------------------------------------------------------------------------------------------------------------------------------------------------------------------------------------------------------------------------------------------------------------------------------------------------------------------------------------------------------------------------------------------------------------|--------------------------------------------------------------------------------------------------------------------------------------------------------------------------------------------------------------------------------------------------------------------------------------------------------------------------------------------------------------------------------------------------------------------------------------------------------------------------------------------------------------------------------------------------------------------------------------------------------------------------------------------------------------------------------------|

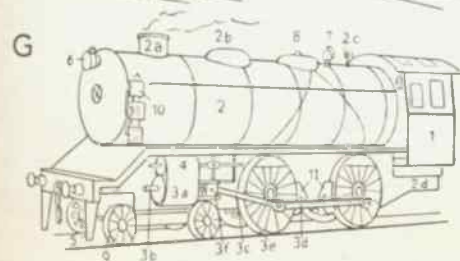
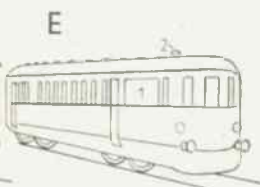
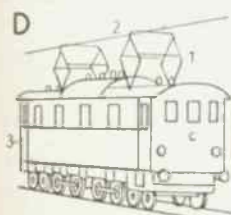
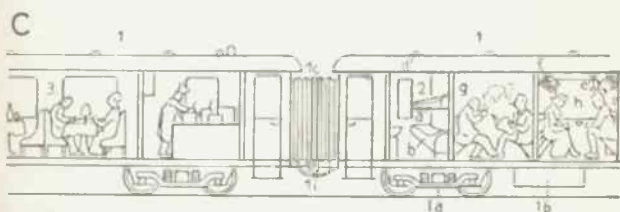
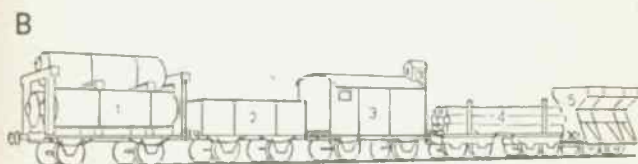
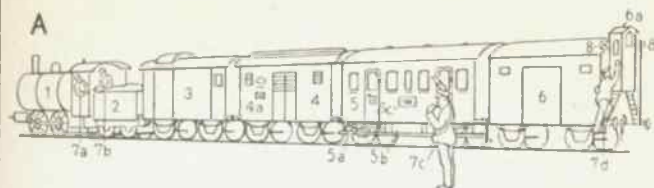

Bergbahnen (Steilbahnen)

A Die Bergbahnsysteme

- 1 die Reibungsbahn (Adhäsionsbahn) [Brücke]
- 2 die Steinbrücke (eine Bogenbrücke)
- 3 der Wildbach: a die Kaskade (der stufenförmige Wasserfall)
- 4 die Zahnradbahn: a die Zahnradlokomotive (eine Tenderlokomotive), b die Zahnbremse (eine Sicherheitsbremse), c die Zahnstange, d der Zahnstangeneinlauf, e der Neigungsanzeiger, f die Reibungsstrecke, g die Zahnstrecke
- 5 das Schutzdach gegen Lawinen (Lawinendach) und Steinschlag
- 6 der Tunnel
- 7 die Standseilbahn (ein Schrägaufzug): a das Zugseil (ein Drahtseil), b der Tropfenwagen, c die Kurvenrolle (eine Seilrolle)
- 8 der Viadukt (die Talüberführung)
- 9 die Stützmauer
- 10 der Luftkurort (die Sommerfrische)
- 11–19 die Seilseilbahn (Personendrahtheilbahn; eine Hängebahn; für Pendelbetrieb; vgl. B und C):
- 11 die eiserne Stütze (Gitterstütze; eine Eisenkonstruktion, ein Stahlhochbau): a der Betonsockel (das Stützenfundament), b der Kranbau (zum Auflegen und zum Auswechseln der Seile), c der Seilseil (das Tragseilaufleger), d die Zugseilrolle (Tragrolle), e die Hilfsseilrolle
- 12 das Tragseil (die Fahrbahn)
- 13 das Zugseil (das Zugmittel)
- 14 das Hilfsseil (Notseil; zum Einfahren des Wagens 15 beim Reißen des Zugseils)
- 12–14 Drahtseile
- 15 der Seilbahnwagen: a das Laufwerk, b die Tragseilbremse (Tragseilklemme; zum selbsttätigen Festklemmen des Wagens am Tragseil beim Reißen des Zugseils), c der Schwingungsdämpfer (am Zugseil befestigt), d das Gebänge, e das Kabinendach mit der Falltür (zum Ankuppeln des Hilfsseils 14 und zum Lösen der Tragseilbremse 15 b), f die Kabine (der Wagenkasten), g das Gepäcknetz
- 16 der Wagenführer mit dem Wagenführersprecher (zur Verständigung mit den Stationen)
- 17 die Betonstütze (ein Betonbau): a der Führungsbügel (die Führung), b der Stützenkopf, c der Blitzableiter
Der waagrechte Abstand zwischen 11 und 17 heißt die Spannweite
- 18 die Zwischenstation (zum Umsteigen; verbindet zwei Teilstrecken)
- 19 die Bergstation (meist: die Antriebsstation)
- 20 das Berghotel (der Berggasthof, das Berghaus; ähnlich: das Hospiz)
- 21 das Gipfelkreuz
- 22 der Bergsee

B Die Talstation (Spannstation) einer Personendrahtheilbahn

- 1 der Spannwagen
- 2 die Spannscheibe
- 3 die Spannrolle
- 4 das Spannungsgewicht (der Gewichtskasten)
- 1–4 die Spannvorrichtung
- 5 die Gewichtsrinne
- 6 der Bahnsteig
- 7 die Pufferfeder
- 8 das Tragseil
- 9 das Zugseil
- 10 das Hilfsseil

C Der Führerstand einer Personendrahtheilbahn (in der Antriebsstation)

- 1 der Fahrbildanzeiger (Tiefenzeiger; gibt die Stellung der beiden Wagen auf der Strecke an): a der Zeiger für Wagen I, b der Zeiger für Wagen II, c das Streckenbild (in Ringform)
- 2 die Meßinstrumente (Strom-, Spannungs- u. Geschwindigkeitsmesser)
- 3 der Fernsprecher (das Telefon, Telefon; zur Verständigung mit den Wagenführern A 16 in den Kabinen und mit der Gegenstation)
- 4 die Handbremse für den Hilfstrieb (Hilfsseilbremse): a der Seilzug, b das Handrad
- 5 der Fahrsehalter (Kontroller, Schaltanlasser) für den Hilfsmotor
- 6 der Fahrsehalter (Kontroller, Schaltanlasser) für den Hauptmotor
- 7 die Handbremse für den Haupttrieb (Zugseilbremse)
- 8 das Streckenfenster (zum Beobachten der Strecke)

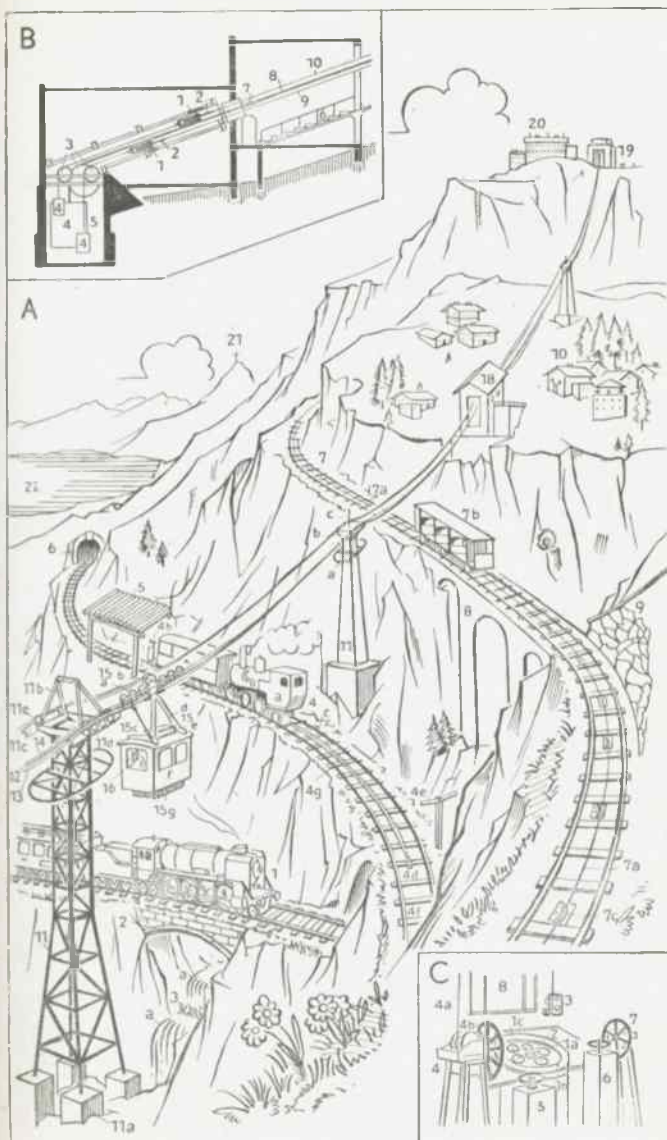

A Brücken

- 1 die gewölbte Brücke (Stütz-, Wölb-, Bogenbrücke; eine Betonbrücke): a das Widerlager, b der Strompfeiler, c der (freistehende) Eisbrecher, d der Pfeilervorkopf, e der Brückenbogen (das Brückengewölbe), f die Stirnmauer
- 2 die Schiffsbrücke (Pontonbrücke): a das Brückenschiff (der Ponton), b die Ankerkette, c der Brückenhalken, d die Fahrbahn (der Kohlenbelag)
- 3 die Hängebrücke (eine Seilbrücke [Kabelbrücke] oder eine Kettenbrücke; eine Straßenbrücke): a der Hängegurt (das Tragsseil [Tragkabel] oder die Kette), b der Versteifungsträger mit der Brückenhahn (Fahrbahn), c das Brückengeländer, d die Verankerung, e die Flügelmauer, f der Turm (Pylon; ein Pfeiler), g der Eisbrecher, h die Spannweite (Stützweite), i die Hängestange (Tragstange)
- 4 der Strom (der breite Fluß)
- 5 das Treideln (der Leinenzug): a der Treidelmast, b die Zugleine, c der Steuermann, d der Treidelweg (Leinpfad, Treppelweg, Treidelsteg, -pfad), e die Treidelwegüberführung (ein Brückensteg, Steg), f der Treidler
- 6 die hölzerne Brücke (Holzbrücke; eine Hangewerkbrücke): a das Joch (der hölzerne Brückenpfeiler)
- 7 der Nebenfluß
- 8 die Straße (eine Allee)
- 9 der Feldweg
- 10 die Fachwerkbrücke aus Baustahl (eine eiserne Brücke; eine Eisenbahnbrücke): a der Obergurt, b der Untergurt, c die Strobe (Diagonale), d das Portal, e der (obere) Windverband
- 11 der Pfahl (Haltepfahl, Pflöck)

B Flußbau und Trinkwasserversorgung

- 1 das Wasserwerk: a der Tiefbrunnen, b der Sammelbrunnen (sammelt das Wasser aus dem Tiefbrunnen a), c das Pumpwerk (pumpt das Trinkwasser aus dem Sammelbrunnen b in den Hochbehälter e), d der Wasserturm, e der Hochbehälter (das Hochreservoir)
- 2 der Stromstich (Stromschlauch, Lauf der Strömung)
- 3 der Uferabbruch (ein Hochwasserschaden)
- 4 die Flußinsel: a das Fischerdorf (der Kiez)
- 5 der Damm
- 6 der Liegehafen (Schutz-, Winterhafen; zum Überwintern der Flußschiffe)
- 7 die Seilfähre (Gierfähre): a der Fahrmann
- 8 die Sandbank
- 9 der Sommerdeich
- 10 das Ackerland
- 11 die Pendelfähre (fliegende Fähre, Stromfähre; eine Wagenfähre): a das Fährboot, b der Schwimmer, c die Verankerung
- 12 die Deichrampe
- 13 das Deichwärterhaus oder das Fährhaus: a der Deichwärter
- 14 das Steilufer
- 15 das Altwasser (der tote Flußarm)
- 16 die Stakfähre (der Stech Kahn; eine Kahnfähre): a die Stake (der Staken)
- 17 die Dalbe (Dalle)
- 18 die Kilometer tafel
- 19 der Strömungswesler
- 20 die Bahne
- 21 der Gleithang
- 22 der Prallhang
- 23 das Hochwasserbett (als Wiese nutzbar)
- 24 der Hochwasserdeich (Winterdeich): a die Deichkrone (als Fahrweg benutzt), b die Deichböschung, c die Berme (ein Absatz), d die Aufkantung (vorübergehend verstärkter Hochwasserschutz)
- 25 der Schleppzug: a der Schleppdampfer (Schlepper), b der Schleppkahn (Fracht-, Lastkahn, die Zille)
- 26 das Deichsiel (die Deichschleuse; schließt sich bei Hochwasser selbsttätig): a die Flügelmauer
- 27 der Graben (zum Ableiten des Sinterwassers des Deiches)
- 28 der Vorfluter (ein Entwässerungsgraben)

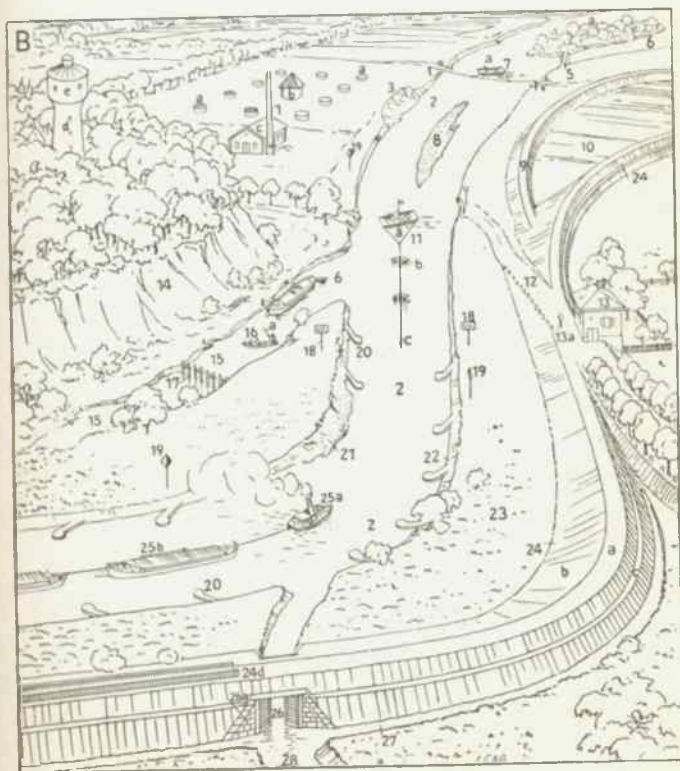
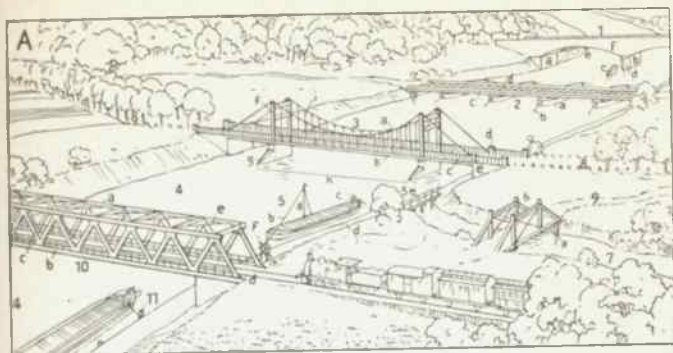

A Die Talsperre

1 der Stausee (Stauweiher), 2 die Sperrmauer (Staumauer): a der Schieberturm, 3 der Stollen, 4 der Hangkanal (ein Werkkanal; vgl. 22), 5 das Wasserschloß, 6 das Druckrohr, 7 das Turbinenhaus (Wasserkraftwerk; ein Elektrizitätswerk), 8 die Brunnenstube (Wasser-, Quelffassung, Bruinenkammer), 9 die Serpentine (Wegwindung): a die Wendeplatte (die Kehre), 10 der Wasserfall (die einzelne Stufe: die Kaskade), 11 der Staudamm, 12 der (gewölbte) Durchlaß, 13 das Walzenwehr (ein Stauwerk): a der Bedienungsgang, b der Treppenturm, c der Pfeiler, d das Tosbecken (mit den Strudeln und den Wirbeln), e die Walze, 14 die Flügelmauer, 15 die Uferstraße, 16 der Grobrechen, 17 das Einlaufbauwerk (ein Schützenwehr): a die Schützentafel (die Schütze, das Schütz), b der Holm, 18 die Eisenbetonbrücke (eine Balkenbrücke): a das Auflager, 19 das Unterwasser, 20 das Floß: a das Ruder (die Patsche), b das Schrickzeug, c der Flößer, 21 der Holzplatz (zum Zusammenbau der Flöße), 22 der Werkkanal (leitet das Stauwasser zum Kraftwerk)

B Der Kanal

- | | |
|----------------------------------------------------------------------------------------------------|------------------------------------------------------------------------------|
| 1 das Schiffshebewerk (Schwimmhebewerk; zur Überwindung einer Kanalstufe) | 12 das Leitwerk (zur Uferbefestigung) |
| 2 die obere Haltung des Kanals [Kanal] | 13 der Schleusenvorhafen |
| 3 die untere Haltung des Kanals | 14 das Schleusenmeistergehöft: a der Schleusenmeister |
| 4 die Kanalbrücke | 15 der Poller |
| 5 die Verladestelle: a der Silo (ein Großspeicher), b der Schuppen | 16 der Kreuzpoller (in die Schleusenmauer eingelassen) |
| 6 der Stichkanal | 17 die Schleusenkammer |
| 7 die Zugbrücke: a der Waagebalken, b die Brückentafel | 18 die Abdeckplatten der Schleusenmauer |
| 8 die Dalbe (Dalle, Duldalbe, der Dalben) | 19 das Unterhaupt |
| 9 die Freiarche (der Wassenumlauf) [Genmauer] | 20 das Oberhaupt |
| 10 das Nadelwehr: a die Wand | 21 das Stemmtor (Schleusentor): a der Sprossenbaum, b der Antrieb (von Hand) |
| 11 der Dammbalkenschuppen: a der Dammbalken (zum Absperren und Trockenlegen der Schleuse; vgl. 22) | 22 der Dammbalkenfalz |
| | 15–22 die Schleuse (zum Überwinden einer Kanalstufe) |
| | 23 der Flußdampfer |
| | 24 der Windschutz: a die Hecke, b die hohen Bäume |

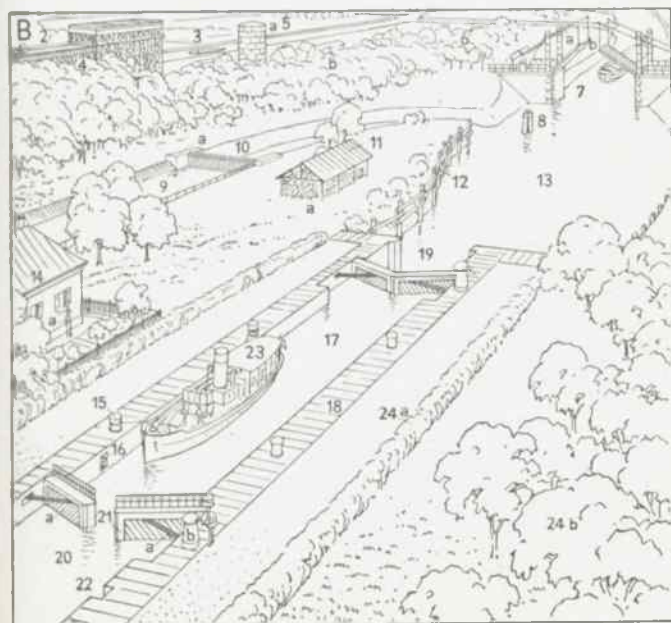
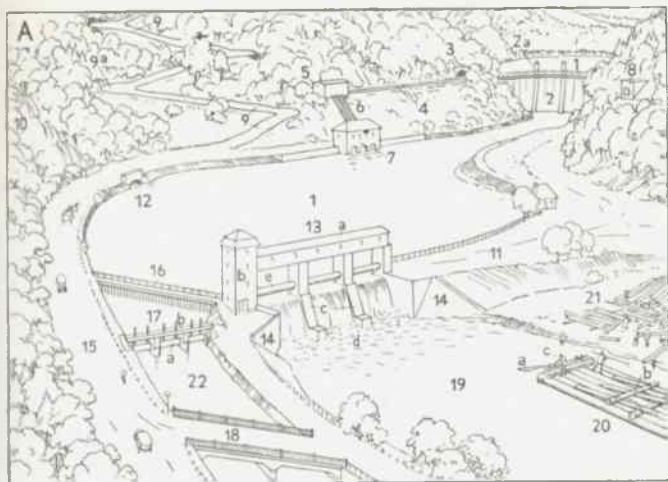

A Hafenbild

- | | |
|---------------------------------------------------------------------------------------------------|-------------------------------------------------------------------------------------------------------------------------------------------|
| 1 die Reede | 13 die Spundwand |
| 2 das Hafenbecken | 14 der Reibepfahl |
| 3 die Einfahrt (Hafen-einfahrt) | 15 der Poller (zum Festmachen von Tauen, Ketten usw.) |
| 4 die Mole (Hafenmole) | 16 der Kran (ein Drehkran) |
| 5 der Wellenbrecher | 17 die Landungsbrücke (Anlegebrücke, der Landungsplatz, Landeplatz, Anlegeplatz; in kleinsten Verhältnissen: der Landungsteg, Anlegesteg) |
| 6 das Leuchtfener | 18 die Dukdallen (Dalben, Dallen; zum Festmachen von Schiffen) |
| 7 der Pegel (Wasserstandsmesser) [ter] | 19 die Gleisanlage |
| 8 der Pralm (Leichter, Lich- | 20 die Drehscheibe |
| 9 das Laufbrett (die Laufplanke) | 21 der Signalmast |
| 10 die Festmachetonne (Festmacheboje) | 22 der Schuppen |
| 11 das Lotsenboot (das den Lotsen an Bord einfahrender oder von Bord ausfahrender Schiffe bringt) | 23 der Speicher |
| 12 der Hafendamm (die Dammstraße, der Kai, die Kai-mauer, der Staden, Pier) | 24 der Kran (ein Schwimmkran) |

B Der Bagger (Schwimmbagger, Eimerkettenbagger)

- | | |
|--------------------------------------------|--------------------------------------------------|
| 1 das Räderwerk zum Betrieb der Eimerkette | nosterwerk; eine endlose Kette mit Schöpfeimern) |
| 2 die Eimerkette (das Pater- | |

C Der Taucher (besorgt Arbeiten unter Wasser)

- | | |
|-------------------------------|-------------------------------------------------|
| 1 der gewöhnliche Taucherhelm | c der Luftzylinder mit der von oben zugepumpten |
| a die Augengläser | 2 der Tiefseetaucher [Luft |
| b der Luftschlauch zum Helm | a der stählerne Brustkörper |
| | b die Greifer |

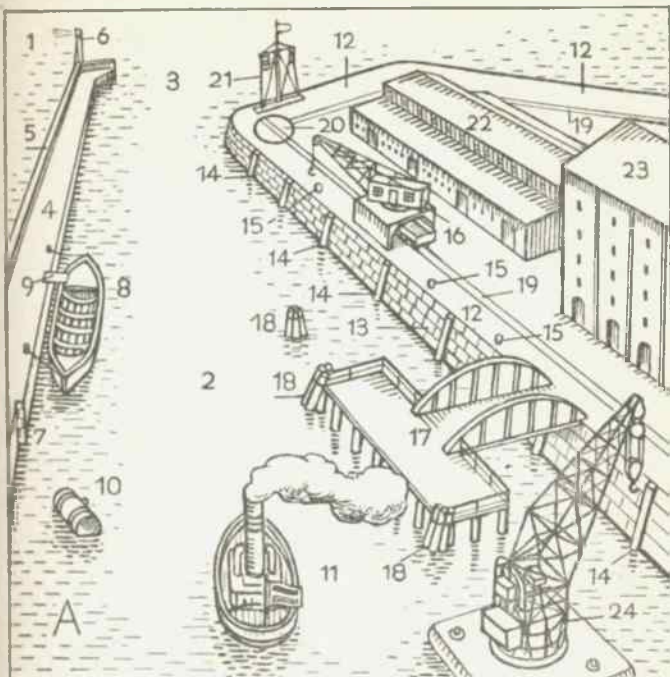

B

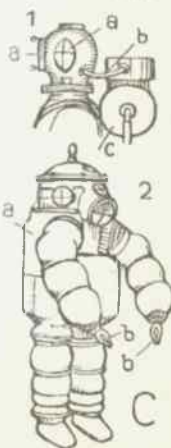
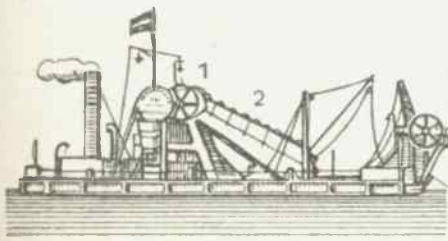

Hafen II

A Die Werft(Werftanlage; für Schiffbau)

- 1 die Helgenkrananlage
 - a der Laufkran (ein Helgenkran)
 - b der Helgen (Helling, die Helling; schräge, ins Wasser führende Bau- und Ablaufstelle)
- 2 Schiff im Bau

B Der Turmdrehkran (Hammerkran)

- 1 der fahrbare Drehkran (für kleinere Lasten)

C Der Stapellauf

- 1 das Schiff gleitet, mit dem Heck zuerst, von den Stapeln (Holzbalken, auf die der Kiel „gelegt“ wird) und von der Gleitbahn
- 2 die Gleitbahn

D Das Dock (die Dockanlage; für Ausbesserungsarbeiten an Schiffen)

- 1 das Schwimmdock. Als Teil des Hafenbeckens, nach dem Wasser zu mit Schleusentoren schließbar: das Trockendock
 - a der Boden
 - b die Seitenwände
 - c der Portalkran (Torkran)
- 2 das auszubessernde (beschädigtes, havariertes) Schiff (Viermastbark, Viermaster)
 - a das Leck
- 3 der Prahm (die Prahme)

A

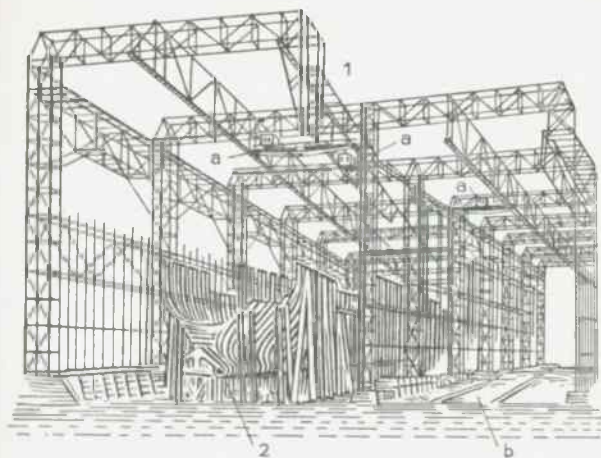

B

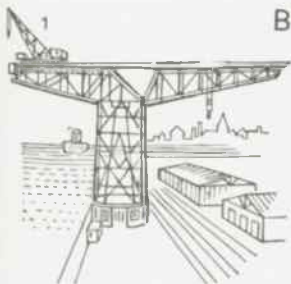

D

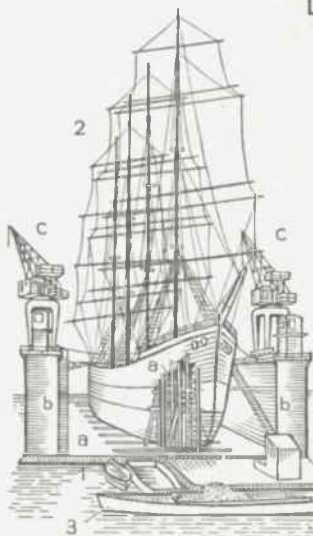

C

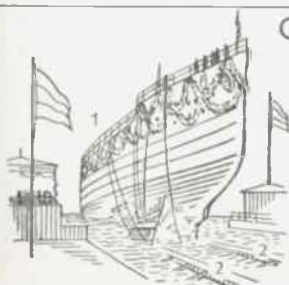

A Der Leuchtturm, der Feuerturm, Pharos (Schnitt)

- 1 die Laterne
- 2 das Blitzfeuer (blitzartig aufstrahlend und ver-
löschend; von etwas längerer Dauer das Blink-
feuer)
- 3 das Festfeuer (gleichbleibend)
2 und 3 Leuchtfeuer
- 4 der Wohnraum
- 5 die Küche
- 6 das Magazin
- 7 der Vorratsraum
- 8 das Rettungsboot
- 9 der Flaschenzug zur Warenbeförderung

B Der Leuchtturm (Ansicht)

C Das Feuerschiff (verankert)

- 1 die Laterne, 2 das Leuchtfeuer

D Die Betonung (Seezeichen im engeren Sinn, verankert)

- 1 die Spitztonne (Spitzboje)
- 2 die Leuchttonne (Leuchtboje)
a die Laterne; ähnlich, aber mit einer oder meh-
reren Glocken statt der Laterne: die Glocken-
tonne (Glockenboje)
- 3 die Kugeltonne (Kugelboje)
- 4 die Spierentonne (Spierenboje)
- 5 die Pricke
- 6 die Bake

E Der Sturmsignalmast für Sturmwarnungen

- a rote Flaggen, b Kegel bzw. Ball

Anmerkung: In **A** und **B** ist der im freien Wasser
stehende Leuchtturm auf Rotersand (Wesermündung)
abgebildet (meist stehen die Leuchttürme auf dem
Festland).

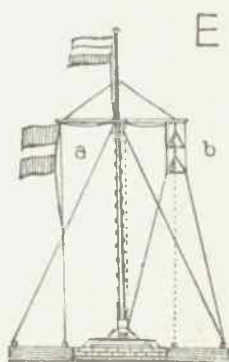
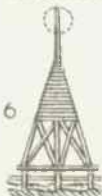
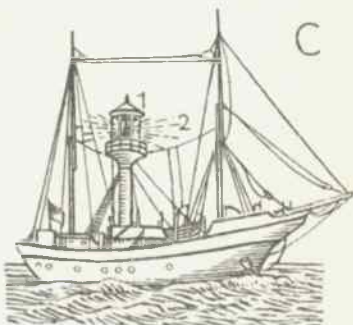
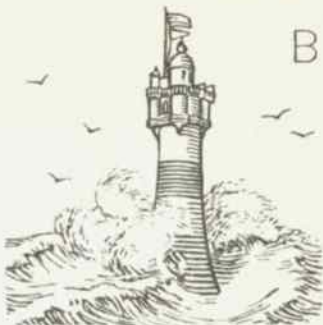
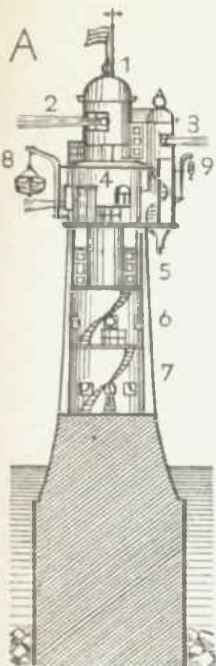

Schiffe I

- 1 das Wikingerschiff (Wikingerboot, der Drache)
- 2 die Kogge (das Hanseschiff)
- 3 das Floß
 - a die Steuervorrichtung
 - b die Stake (der Staken, die Flößerstange)
- 4 die Seilfähre
 - a die Fährre
 - b der Fährmann
 - c das Zugseil
- 5 das Boot (Riemen-, Ruderboot, der Kahn, Nachen, die Gondel)
 - a der Bootskörper
 - b die Ruderbank (Ducht)
 - c der Sitz für den Steuerer
 - d das Ruder (auch: das Steuer)
 - e die Ruderpinne
 - f die Dollen
 - g die Riemen (auch: die Ruder)
 - h der Bord (Dollbord)
- 6 die Jolle (kleines Segelboot)
- 7 der Ewer (Fischerfahrzeug)
- 8 der Klipper (Schnellsegler); hier: mit Schoner-takelung

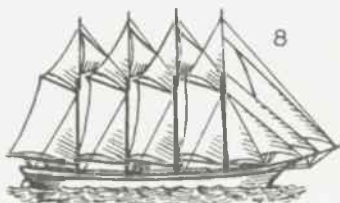
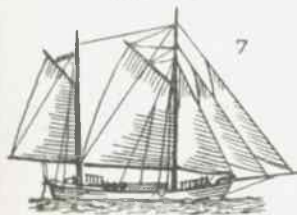
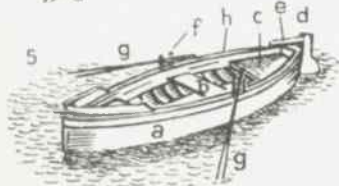
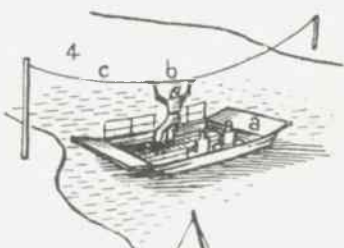

Schiffe II

1 die Kutterjacht (Jacht, der Kutter, Einmaster)

2 der Kreuzer

a der Peitschenmast

3 die Dreimastbark (Bark, der Dreimaster)

4 die Brigg (der Zweimaster)

5 der Personendampfer (Schraubendampfer): hier:
ein Überseedampfer (Überseer, Ozeandampfer)

6 der Frachtdampfer (Schraubendampfer; Post-
dampfer, das Paketboot), der Handelsdampfer (das
Handelsschiff)

a die Lademasten (die Ladebäume, Kräne, Krane)

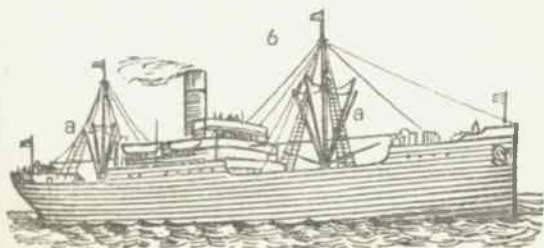
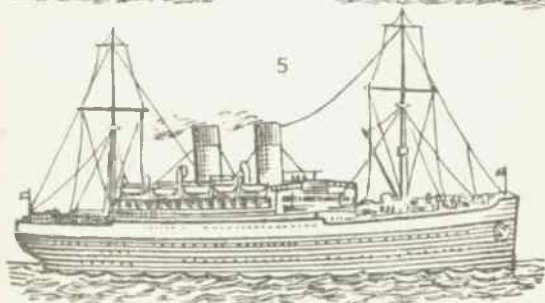
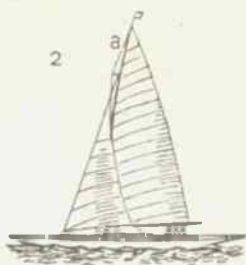

Schiffe III

1 der Raddampfer

a das Schaufelrad

2 die Pinasse (größeres Beiboot), mit Schonertakelung

3 die Barkasse (ein Motorboot)

4 a der Schlepper (Schleppdampfer, das Schleppschiff, der Tauer)

b das Lastschiff (Kanalschiff, der Lastkahn, Frachtkahn, Schleppkahn, die Zille)

c das Schleppseil (Zugseil)

5 die Eisenbahnfähre (das Fährschiff, Trajektschiff, das oder der Trajekt)

6 der Eisbrecher



1



2



3

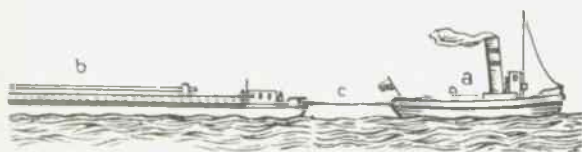

4

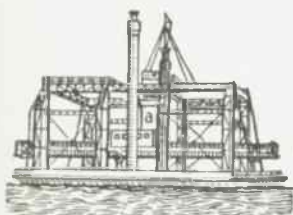

5

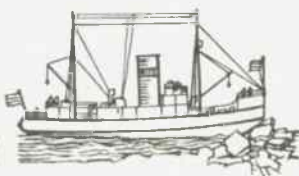

6

Die Takelung (Takelage, das Takelwerk) eines Vollschiffes

A Der Takelriß

- 1 der Vormast (Fockmast)
- 2 die Vor-Marsstenge
- 3 die Vor-Bramstenge
- 4 der Großmast
- 5 die Groß-Marsstenge
- 6 die Groß-Bramstenge
- 7 der Kreuzmast (Besansmast)
- 8 die Kreuz-Marsstenge
- 9 die Kreuz-Bramstenge
- 10 der Besansbaum
- 11 die Besansgaffel
- 12 der Bugspriet
- 13 der Klüverbaum
- 14 die Rahe (Raa, Ra)
- 15 die Wanten (Stütztaue)
- 16 der Topp

B Der Segelriß

- 1 das Klüversegel (der Klüver)
- 2 das Stagsegel
- 3 das Oberbramsegel
- 4 das Bramsegel
- 5 das Marssegel
- 6 das Focksegel
- 7 das Großsegel
- 8 das Bagensegel
- 9 das Besanssegel (der Besan)

Allgemeine Segeleinteilung

B 3, 4, 5, 6 die Rahsegel
B 1, 2, 9 die Schratsegel
(Sonderbezeichnung für B 9: das Gaffelsegel)

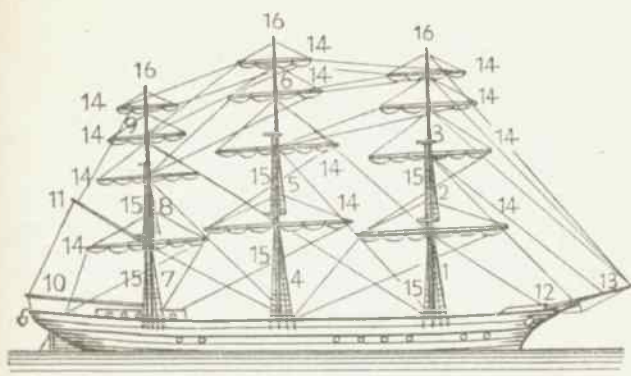

A

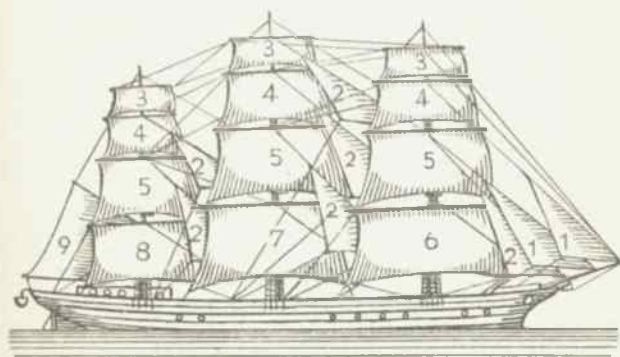

B

Dampfer

A Der Dampfer (von oben gesehen)

- 1 die Fahrtrichtung (der Kurs)
- 2 das Vorschiff (der Bug)
- 3 die Back (das Vordeck, Vorderkastell)
- 4 mittschiffs
- 5 das Hinterschiff (Heck, Achter-, Quarterdeck)
- 6 der Spiegel (Stern)
- 7 der Platz für Bordspiele
- 8 Rettungsboote
- 9 die Dampfpeife oder die Preßluftpeife
- 10 die Steuerbordseite (Steuerbord)
- 11 die Backbordseite (Backbord)

B Der Dampfer (Querschnitt)

- 1 der Schiffskessel
- 2 der Kohlenbunker
- 3 das Zwischendeck
- 4 das Hauptdeck
- 5 das Oberdeck
- 6 das Promenadendeck
- 7 das Sonnendeck (hier zugleich Bootsdeck)

C Die Schiffsmaschine (ein Dieselmotor, eine Dieselmachine; ein Rohölmotor)

- 1 der Laufsteg
- 2 das Steuergestänge für das Lufteinlaß-, das Auspuff- und das Anlaßventil
- 3 die Brennstoffpumpe
- 4 die Schmierpumpe
- 5 das Schwungrad

D Auf dem Promenadendeck

- 1 der Passagier (Fahrgast, Reisende)
- 2 der Liegestuhl (Deckstuhl)
- 3 der Steward (Schiffskellner, Aufwärter) mit Speisen aus der Kombüse (Schiffsküche)
- 4 das aus den Deckplanken (Planken) bestehende Deck

E Der Salon (eine Kajüte)

F Eine Schiffskabine (Kabine) mit zwei Schlafstätten (Kojen)

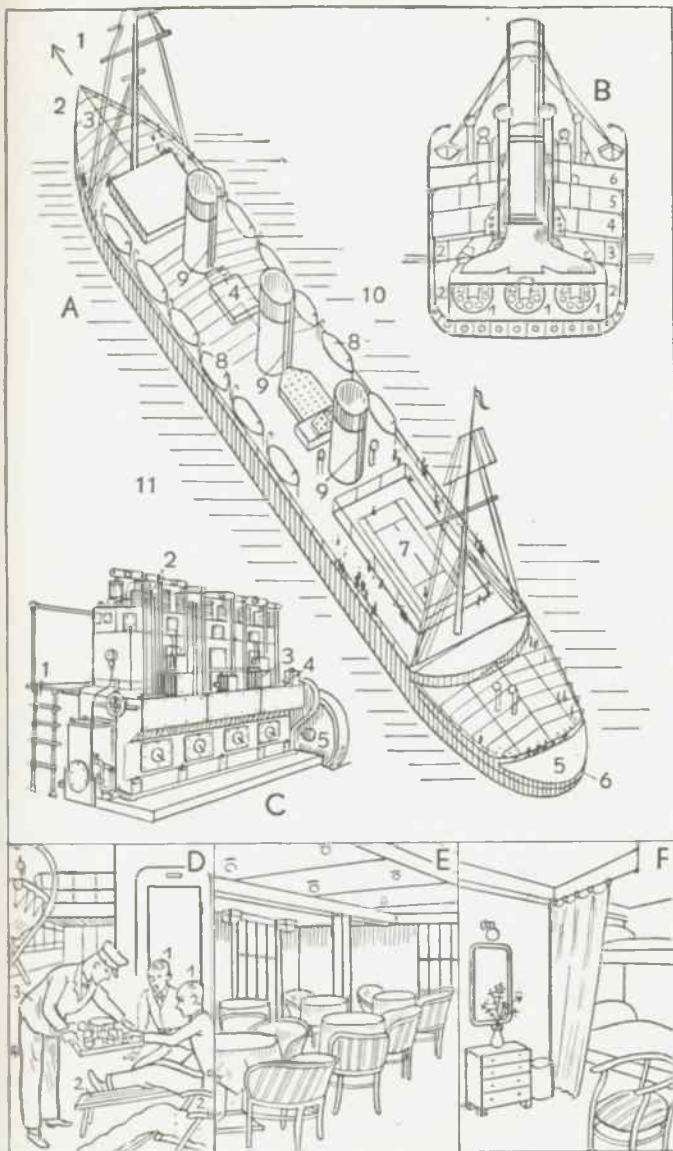

Schiffsteile und Schiffszubehör

A Das Schiff (Seitenansicht)

1 der Kiel, 2 das Kielschwein, 3 der Achtersteven (Hintersteven, Steven), 4 der Vorsteven (Vordersteven, Steven), 5 die Querspanten (Spanten, Schiffsrrippen), 6 die äußere Beplankung, 7 die Reling mit dem Schanzkleid, 8 das Ruder, 9 der Koker (Öffnung für den Ruderschaft), 10 die Ahming (der Tiefgangsmaßstab, die Tiefgangsmarke), 11 die Klüse (für die Ankerkette), 12 die Hütte (Kampanje), 13 das Bullauge (Ochsenauge), 14 die rechte Seitenlaterne (Steuerbordlaterne; auf der linken Seite: Backbordlaterne), 15 die Wasserlinie

B Das Steuerrad

1 der Handgriff, 2 die Speiche, 3 der Steuermann (Mann am Ruder)

C Das Schiff (Querschnitt)

1 der Kiel, 2 das Kielschwein, 3 die Querspanten (Spanten, Schiffsrrippen), 4 das Seitenkielschwein, 5 die äußere Beplankung, 6 die Deckbalken, 7 die Oberdeckplanken, 8 die Zwischendeckplanken, 9 die Reling mit dem Schanzkleid, 10 die Rüste, 11 die Wasserlinie

D Ruder und Schraube

1 das Ruderblatt, 2 der Ruderschaft, 3 der Rudersteven; 1–3 das Ruder (Steuerruder); 4 der Schraubenflügel, 5 der Schraubensteven; 4–5 die Schraube

E Der Anker

1 der Patentanker: a der Ankerschaft, b der Ankerarm, c der Ankerpflug (Ankerflügel, Spaten, die Ankerhand), d der Ankerring, 2 der Admiraltätsanker: a der Ankerschaft, b der Ankerarm, c der Ankerpflug (Ankerflügel, Spaten, die Ankerhand), d der Ankerring, e der Ankerstock, f die Ankerkette

F Das Fallreep (an der äußeren Schiffswand)

1 die Fallreepstreppe

G Das Spill (Gangspill, die Ankerwinde)

1 der Spillkopf, 2 der Spakenkranz (zum Einsetzen der Spaken, der Hebelbäume bei Handbetrieb), 3 die Kettenscheibe

H Die oder der Mars (der Mastkorb)

1 die Mars, 2 der Untermast, 3 die Marsstenge, 4 die Mastbacke

I Das Krähenest (der Auslug, Ausguck)

K Das Großsegel (Gaffelsegel)

1 der Mast, 2 der Großbaum, 3 die Gaffel, 4 die Klau, 5 die Legel (Längl. Schleifen am Liek), 6 das Vorliek, 7 das Oberliek, 8 das Achterliek, 9 das Unterliek; 6–9 das Liek (eingenähte Leine); 10 die Plek (das Nockhorn), 11 der Hals, 12 das Schothorn, 13 die Bendsel (Bandsel) zum Reffen (Reefen), 14 das Kleid (Segeltuchstreifen)

L Der Davit (Bootsdavit)

M Der Block (Teil des Flaschenzuges, der Talje)

N Der Schiffskreisell (zur Mäßigung der Schlingerbewegung des Schiffes)

1 das Schwungrad, 2 die (senkrechte) Welle, 3 der (pendelnde) Rahmen

O Die Lotröhre zum Messen der Wassertiefe

1 der Tiefenmaßstab

P Das Log (Logg, Patentlogg; zum Messen der Schiffsgeschwindigkeit)

Q Das Galion mit der Galionsfigur 1 am Vorsteven

R Der Fender (zum Schutz des Schiffes beim Anlegen)

S Der Bootshaken (Kanthaken, Enterhaken)

T Das Sprachrohr

1 das Mundstück, 2 die Öffnung (der Schalltrichter), 3 der Handgriff

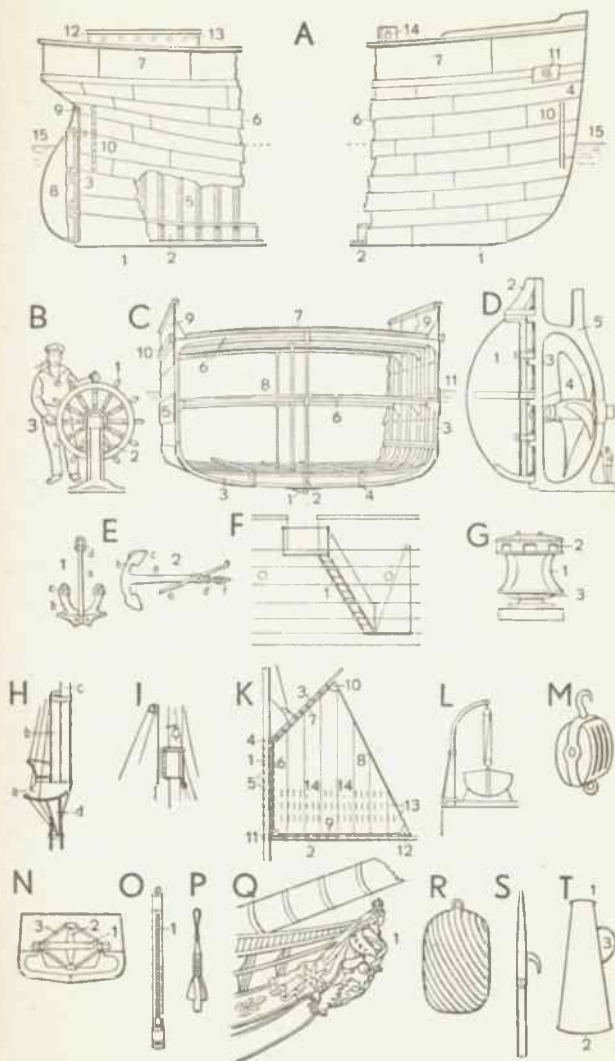

- | | |
|-----------------------------------------------------------------------------------------|-----------------------------------------------------------------------------------------------|
| 1 das gestrandete Schiff
(das Wrack) | 12 der Rettungsgürtel (der
Schwimmgürtel, die
Schwimmweste) |
| 2 der Brecher (die Sturzsee) | 13 die Korkweste |
| 3 die Schiffbrüchigen | 14 die Hosenboje |
| 4 das Rettungsboot (Rie-
menrettungsboot) | 15 das Rettungstau |
| 5 die Rettungsmannschaft
in wasserdichtem Öl-
zeug, auf dem Kopf den
Südwester | 16 das Tau ohne Ende (das
Jolltau) |
| 6 der Seegang | 17 der Raketenapparat (zum
Schießen der Schießleine
mit dem auhängenden
Rettungstau) |
| 7 die Gewitterwolke | 18 die Rakete |
| 8 der Blitz | 19 die Schießleine |
| 9 die Möwen | 20 das Motorrettungsboot |
| 10 der Strand (das Ufer) | |
| 11 der Rettungsring | |

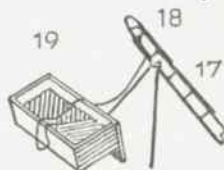
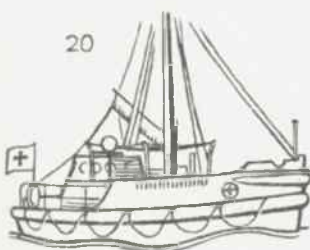

Das Flugwesen (die Fliegerei, Aviatik; ein Teil der Luftfahrt)

A Der Flugplatz (Flughafen)

- | | |
|-----------------------------------------------------------------------------------------|----------------------------------------------------------------------------------------------------------------|
| 1 der Fallschirmsprung | b der (luftgekühlte) Sternmotor |
| a der Fallschirm | (ein Flugmotor) |
| b der Koffer | c der Führersitz |
| c der Fallschirmpilot | d der Peilring (Peilrahmen; zum gerichteten Empfang von Funkwellen; um die Flugrichtung zu finden) |
| 2 der Hangar (behelfsmäßige Flugzeugschuppen) | e die Tragfläche (der Flügel) |
| 3 der Doppeldecker im Gleitflug | f das Querruder (Quersteuer, die Verwindungsfläche, Flügel) |
| a das Spannwerk (die Verspannung) | g die Festantenne (Klappe) |
| b der Stiel | h die Lichtmaschine (mit Propellerantrieb) |
| 4 das Sportflugzeug im Sturzflug | i die Kabine (der Flugstraum) |
| 5 das Schnellverkehrsflugzeug (ein Tiefdecker) [(eingezogen)] | k der Frachtraum |
| a das einziehbare Fahrgestell | c, i und k der Rumpf |
| b die Schloppantenne | l die Höhenflosse |
| c das Antennenrel | m die Seitenflosse (Kiefflosse) |
| 6 der Hubschrauber (das Schraubenflugzeug, Antigiro) [Landen] | l, m die Stabilisierungsfächen (Leitflächen) |
| a die Hubschraube (zum steilen) | n das Höhenruder (Höhensteuer) |
| 7 die Schafherde (zum Kurzhalten des Grases) | o das Seitenruder (Seitensteuer) |
| 8 das Rollfeld | l-o das Leitwerk |
| a der Rauchhofen mit der Rauchfahne (gibt den ankommenden Fliegern die Windrichtung an) | p der Staudruckmesser (zum Messen der Fluggeschwindigkeit) |
| 9 die Rollbahn | q das Landelicht (die Magnesiumfackeln; zum Beleuchten des Flugplatzes bei der Nachtlandung) [zum Fahrgestell] |
| 10 der Dachreiter (zur Absperrung) | r das Anlaufrad (Rad; gehört s. der Schwanzsporn (Sporn)) |
| 11 der Lautsprecher (zum Ankündigen der abfahrenden Verkehrs-) | s der Schwanzsporn (Sporn) |
| 12 das Hauptgebäude [Flugzeuge] | 3-6, 14, 15 Flugzeuge (Flieger, Aeroplane, Flugmaschinen; hier: Landflugzeuge) |
| a der Polzeiturm [meter] | 16 der Tankkraftwagen (das Tank-) |
| b der Windmesser (das Anemo-) | 17 der Feuerlöschkarren [auto] |
| c die Windfahne (Wetterfahne) | 18 der Tankwagen |
| d der Windsack [warte] | 19 der Beamte der Reichsluftaufsicht (der Luftpolizist) |
| b-d gehören zur Flugwetter-) | a die Signalschleife |
| e die Hochantenne der Funkstelle | 20 der Zollbeamte |
| f der (gelbe) Luftpost(brief)kasten | 21 der Flugzeugführer (Pilot, Flieger) |
| 13 die Flugzeughalle | 22 der Fluggast (Luftpasagier) |
| a die Sirene (zum Ankündigen der ankommenden Flugzeuge) | 23 der Preßluftkarren (zum Anlassen der Flugmotoren) |
| b der Drehscheinwerfer (das Ansteuerungsfeuer; gehört zur Befahrung des Flugplatzes) | 24 die Fahrleiter (fahrbare Treppe) |
| c das Falttor (ein Schiebtor) | 25 der Postsack mit Luftpost (Flug-) |
| 14 das Umlaufdügelflugzeug | 26 der Flugsteig [post] |
| a der Umlaufdügel (zum steilen Landen) | a die Sperre |
| 15 das Verkehrsflugzeug (ein Hochdecker; ein Eindecker; dient dem Luftverkehr) | 27 der Hemmklotz |
| a die Luftschraube (der Propeller) | |

B Der schwimmende Flugzeugstützpunkt (ein Flugzeugschleuderschiff)

- | | |
|------------------------------------------------------------|------------------------------------------------------|
| 1 das Wasserflugzeug | 5 die Schleuderbahn (Startvorrichtung, der Katapult) |
| a der Schwimmer | a der Startschlitten |
| 2 das Schleppsegl (zum Wassern der Flugboote) | b das Startseil |
| 3 der Hockkran (ein Wippkran; zum Aufnehmen der Flugboote) | c die Gleitschiene |
| 4 das Flugboot | 6 die Drehschleife |
| | 7 die Abstellbahn |

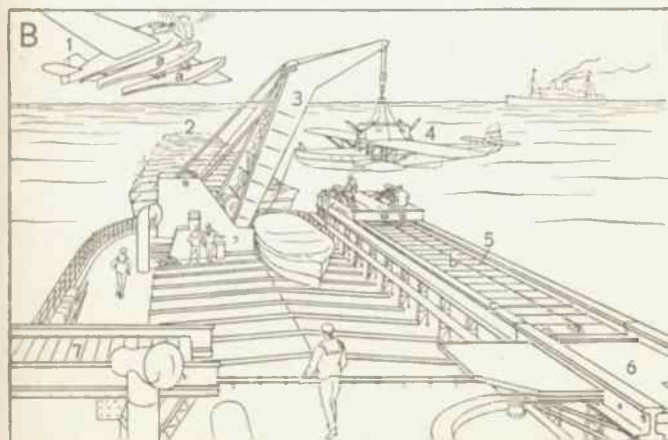
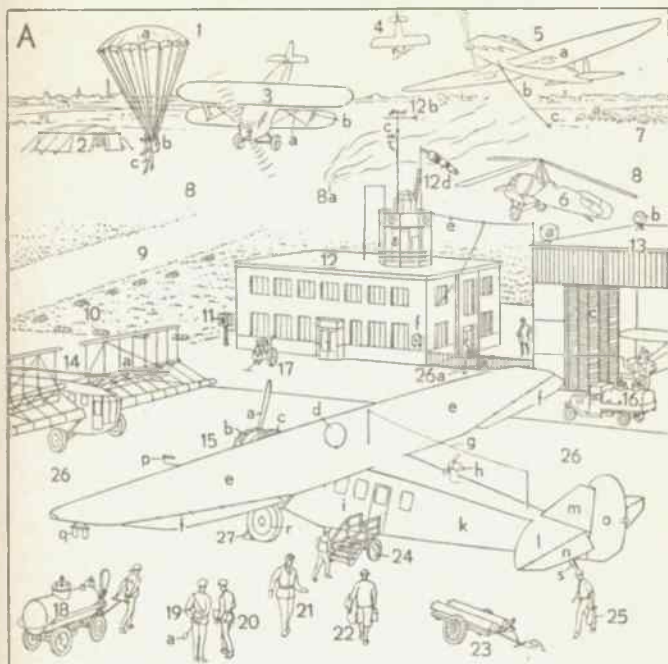

Luftschiffahrt (Aeronautik; ein Teil der Luftfahrt)

A Der Luftschiffhafen

- | | |
|--------------------------------------------------------------------------------------------------------------------------------------------------------------------------------------------------------------------------------------------------------------------------------------------------------------------------------------------------------------------------------------------------------------------------------------------------------------------------------------------------------------------------------------------------------------------------------------------------------------------------------------------------------------------------------------------------------------------------------------------------------------------------------------|--------------------------------------------------------------------------------------------------------------------------------------------------------------------------------------------------------------------------------------------------------------------------------------------------------------------------------------------------------------------------------------------------------------------------------------------------------------------------------------------------------------------------------------------------------------------------------------------------------------------------------------------------------------------------------------------------------------------------------------------------------------------------------------|
| <p>1 das Zeppelin-Luftschiff (der Zeppelin, volkm. auch: der Zepp; ein Starrluftschiff)</p> <p>a das Seitenruder (Seiten-</p> <p>b die Seitenflosse [steuer]</p> <p>c das Höhenruder (Höhen-</p> <p>d die Höhenflosse [steuer]</p> <p>b und d die Stabilisierungsflächen; a—d das Leitwerk</p> <p>e das Heck</p> <p>f der Schiffskörper (enthält die Gaszellen; umgeben von der Außenhaut, Bepannung, Hülle)</p> <p>g die hintere Gondel</p> <p>h die Seitengondel</p> <p>g und h Maschinengondeln (Motorengondeln)</p> <p>i die Luftschraube (der Propeller)</p> <p>k die Beobachtungsplattform (durch einen Schacht mit der Fahrgastgondel m verbunden)</p> | <p>l die Entlüftungshutze (eine Saugkappe; mit dem Manövrierventil [Entleerungsventil])</p> <p>m die Fahrgastgondel mit den Fahrgasträumen</p> <p>n die Führergondel mit dem Führerstand</p> <p>m und n die Hauptgondel</p> <p>o das Mastfesselgerät (Mastfesselgeschirr)</p> <p>p der Landepuffer</p> <p>2 der Ankermast</p> <p>3 die Luftschiffhalle (Zeppelin-</p> <p>a das Schiebtor [halle]</p> <p>b die Ausfahrbahn</p> <p>c die Laufkatze</p> <p>d die Haltetrosse (das Landetau, Ankertau)</p> <p>4 die Haltemannschaft (Landungsmannschaft)</p> <p>a die Halteleine</p> <p>5 der Gasometer (Gasbehälter)</p> <p>6 der Postenack mit der Luftpost</p> |
|--------------------------------------------------------------------------------------------------------------------------------------------------------------------------------------------------------------------------------------------------------------------------------------------------------------------------------------------------------------------------------------------------------------------------------------------------------------------------------------------------------------------------------------------------------------------------------------------------------------------------------------------------------------------------------------------------------------------------------------------------------------------------------------|--------------------------------------------------------------------------------------------------------------------------------------------------------------------------------------------------------------------------------------------------------------------------------------------------------------------------------------------------------------------------------------------------------------------------------------------------------------------------------------------------------------------------------------------------------------------------------------------------------------------------------------------------------------------------------------------------------------------------------------------------------------------------------------|

B Ballons und Drachen

- | | |
|----------------------------------------------------------------------------------------------------------------------------------------------------------------------------------------------------------------------------------------------------------------------------------------------------------------------------------------------------------------------------------------------------------------------------------------------------------------------------------------------------------------------------------------------------------------------------------------------------------------------------------------------------------------------------------------------------------------------------|------------------------------------------------------------------------------------------------------------------------------------------------------------------------------------------------------------------------------------------------------------------------------------------------------------------------------------------------------------------------------------------------------------------------------------------------------------------------------------------------------------------------------------------------------------------------------------------------------------------------------------------------------------------------------------------------------------------------------------------------------------------------------------------------------------------------------------------------------------------------------------------------------|
| <p>1 der Registrierballon (ein Pilot-, Sondierballon mit meteorologischen Instrumenten)</p> <p>a der Instrumentenkorb mit dem Barometer (Druckmesser), dem Hygrometer (Feuchtigkeitsmesser), dem Thermometer (Wärmemesser) und der drahtlosen Sendeeinrichtung</p> <p>b die isolierte Aufhängung (bestehend aus Isoliereiern)</p> <p>c der obere Dipol</p> <p>d der untere Dipol</p> <p>2 der Registrierdrache (ein Kastendrache mit meteorologischen Instrumenten)</p> <p>3 das Parseval-Luftschiff (ein Prallluftschiff, ein unstarres Luftschiff)</p> <p>a der Laufgang</p> <p>b der Schiffskörper (mit dem Gasraum und den luftgefüllten Ballonets)</p> | <p>4 der Fesselballon (Drachen-</p> <p>a der Gasraum [ballon]</p> <p>b das Ballonett (der Luftsack)</p> <p>c der Steuersack</p> <p>d der Windfang (das Maul)</p> <p>e der Korb</p> <p>f die Manövriervleine</p> <p>g das Gasventil</p> <p>5 der Freiballon (ein Luftballon)</p> <p>a die (aufgeblasene) Ballonhülle mit dem Ballonnetz</p> <p>b das Manövrierventil</p> <p>c die Reißbahn (zum schnellen Entleeren bei der Landung)</p> <p>d der Füllansatz (Appendix)</p> <p>e die Distanzleine (Füllansatz)</p> <p>f der Korbring [leine]</p> <p>g der Korb</p> <p>h der Ballast (die Sandsäcke)</p> <p>i das Schleppseil (Schlepptau)</p> <p>k der Anker</p> <p>l die Auslaufleine</p> <p>m die Korbleine</p> <p>n der Ballonführer</p> |
|----------------------------------------------------------------------------------------------------------------------------------------------------------------------------------------------------------------------------------------------------------------------------------------------------------------------------------------------------------------------------------------------------------------------------------------------------------------------------------------------------------------------------------------------------------------------------------------------------------------------------------------------------------------------------------------------------------------------------|------------------------------------------------------------------------------------------------------------------------------------------------------------------------------------------------------------------------------------------------------------------------------------------------------------------------------------------------------------------------------------------------------------------------------------------------------------------------------------------------------------------------------------------------------------------------------------------------------------------------------------------------------------------------------------------------------------------------------------------------------------------------------------------------------------------------------------------------------------------------------------------------------|

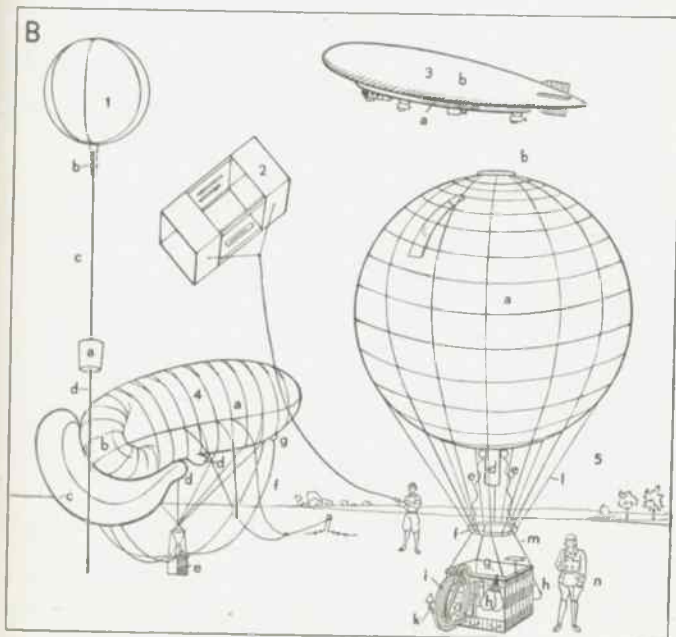
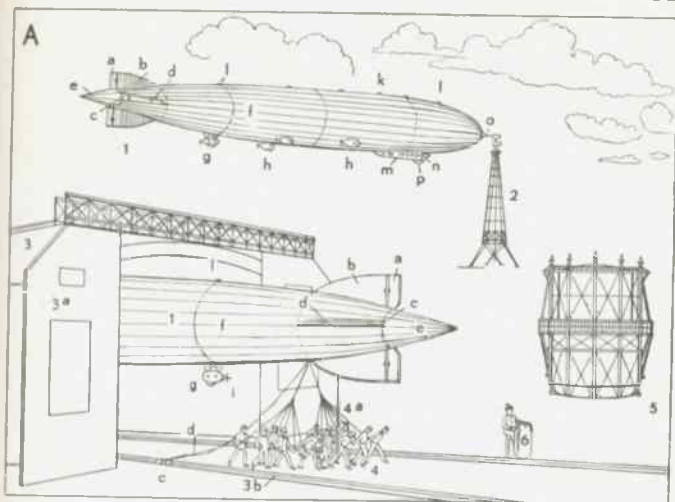

VERGANGENES

A Haus und Hof

- 1 das germanische Haus (jüngere Steinzeit, Bronzezeit)
- 2 der Palisadenzaun
- 3 der Dolmen (ein vorgeschichtliches Kultdenkmal)
- 4 bronzezeitliche Tracht
- 5 die Axt (in Tüllenschäftung)
- 6 Pfeil und Bogen
- 7 der Ziehbrunnen

B Waffen, Geräte, Bräuche

- 1 der Dolch (jüngere Steinzeit)
- 2 die Steinaxt (jüngere Steinzeit)
- 3 das durchlochte Steinbeil (jüngere Steinzeit)
- 4 das Urnengrab (Bronzezeit)
- 5 die Hausurne (eine Graburne für die Asche)
- 6 die vorgeschichtliche Wandzeichnung (Bison)
- 7 das Hockergrab (jüngere Steinzeit)
- 8 die Bogenfibel (eine Bronzenadel zum Zusammenhalten des Gewandes)
- 9 der Dolch (ältere Bronzezeit)

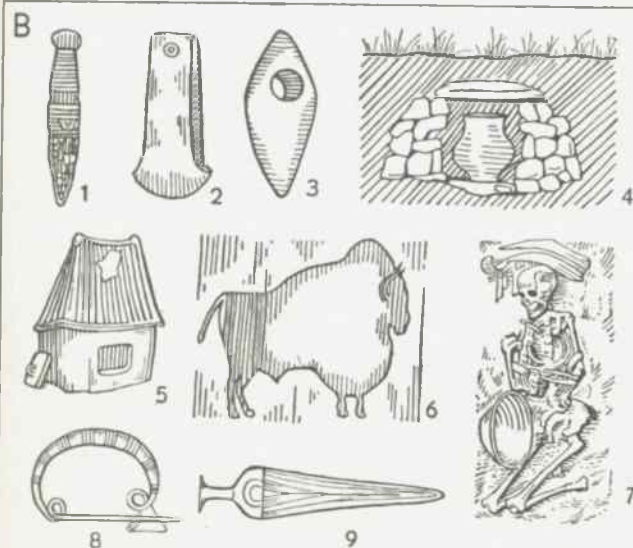

Das Ritterwesen (Rittertum)

A Die Ritterburg (Burg, Feste, das Schloß)

- 1 der innere Burghof, innerhalb der Hauptburg
- 2 der viereckige Bergfried (Bergfrit, Berchfrit, Haupt-, Wacht-, Wartturm): **a** das unterirdische Verlies (Gefängnis) mit dem Gefangenen **b**, **c** die Leiter, **d** die Zinnen, die den Zinnenkranz bilden, **e** der Turm (Wächter) mit dem Horn, **f** die Fahne, **g** die Wehrplatte
- 3 die Kemenate (das Frauenhaus): **a** das Zwischhaus, **b** der Balkon (Söller, Austritt)
- 4 das Vorratsgebäude (Vorratshaus, Muthaus): **a** die Treppe
- 5 der runde Mauerturm (Eckturm): **a** die Schießscharte
- 6 die Mauer (Ring-, Mantelmauer, der Zingel): **a** der Mauerfuß, **b** die Bastion [Mauerkrone]
- 8 der Ziehbrunnen: **a** die Seilwelle, **b** das Brunnendach
- 9 der Scharwachturm: **a** die Schießscharte
- 10 die Schildmauer: **a** der überdachte Wehrgang, **b** die Brustwehr (innerer Mauerrand)
- 11 das Torhaus: **a** die Pechnase (der äußerer), **b** das Gießloch für heißes Pech, Öl, Wasser, **c** das Kettenloch, **d** die Kette, **e** das Fallgatter, **f** das Tor (der Tor-eingang), **g** die Zugbrücke (Fallbrücke)
- 12 der Burggraben (Wall-, Ring-, Wassergraben, Graben)
- 13 die Strobe (Mauerstrobe, -stütze, Mauerpfiler, der Pfeiler)
- 14 das Wirtschaftsgebäude: **a** der Erker
- 15 die Kapelle: **a** der Dachreiter
- 16 der Palas (Dirnitz; das herrschaftliche Hauptgebäude)
- 17 der Zwinger (die Vorburg, der äußere Burghof)
- 18 der Wall: **a** die Böschung
- 19 der Pfahlzaun (die Pallsaden)
- 20 die äußere Burgmauer
- 21 der Torggraben
- 22 die Zugangsstraße

B Die Schutzaffen des Ritters

- 1 die Ritterrüstung (der Panzer, Harnisch): **a** der Schuh (Bärenfuß, die Bärenklau, der Bürlatsch, das Kuh-maul), **b** die Beinröhre (das Beinzeug), **c** der Kniebuckel (die Kniekachel), **d** das Schenkelstück (der Diechling), **e** der gefingerte Handschuh, **f** die Unterarmschiene (Unterarmberge, das Unterarmzeug), **g** die Armkachel (Ellbogenkachel), **h** die Oberarmschiene (Oberarm-berge, das Oberarmzeug), **i** der Panzerschutz (der untere Teil des Ringelpanzers), **k** die Beintasche, **l** der Bauchreifen, **m** das Schwert, **n** die Kreuzstange (Parierstange), **o** der Schwertknauf, **p** der Rüst-baken (zum Einlegen der Lanze), **q** der Brustharnisch, **r** der Vorder-flug, **s** der Brechrand (Stoßkragen), **t** das Nackenstück, **u** die Halsberge, **v** das Kinnreif, **w** das Visier, **x** das Scheitelstück (die Helmlocke, der Helmkaum)
- 2 der Langschild (Setzschild)
- 3 der Rundschild: **a** der Schild-buckel (Schildstachel)
- 4 die Kesselhaube (Hirnkappe)
- 5 die Sturinhaube (der Sturmhut)
- 6 der Eisenhut

C Der Ritterschlag

- 1 der Ritter (Burgherr): **a** der Sporn, **b** die Gosaßreifen, **c** der Hinterflüg
- 2 der kniende Knappe (Schildknappe, Bube)
- 3 der Mundschenk mit dem Pokal
- 4 der Sanger (Minnesänger, -singer, Minstrel, Troubadour) mit der Harfe

D Das Turnier (Lanzenstechen, -brechen)

- 1 der Kreuzfahrer (Kreuzritter): **a** die Schabracke, **b** der Sporn, **c** der Steigbügel, **d** das Flankenblech, **e** der Flügel (der vordere Teil des Roßharnisches), **f** der Roßkopf (die Roßstirn), **g** das Halsstück (der Kanz), **h** die Lanze, **i** die Brech-scheibe, **k** der Lanzenenschaft (Speer-schaft), **l** die Krone (das Krönlein)
- der Lanze, **m** der Schild, **n** der Federbusch (Helmbusch)
- 2 der Grieswartel (Grieswartel, Gries-wart, Stäbler, Ordner auf dem Kampfplatz): **a** der Stab, **b** das Barrett [Tribüne]
- 3 die zuschauenden Damen auf der
- 4 der Tempelritter (Templer): **a** das Tempelkreuz

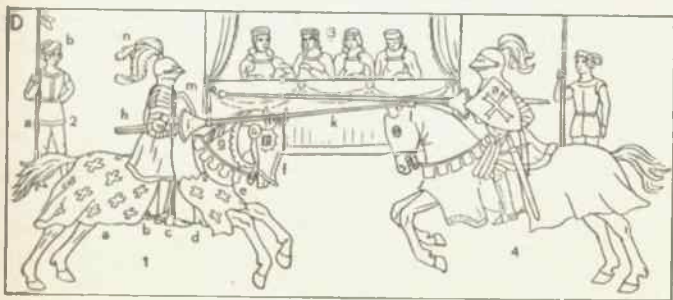
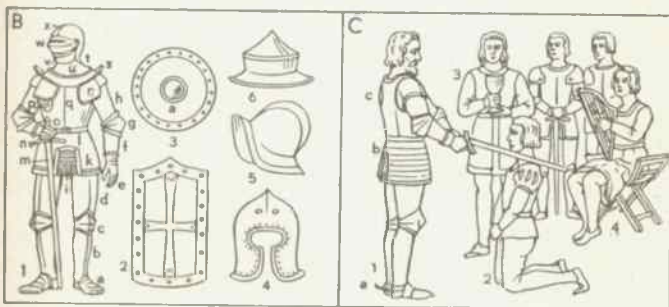
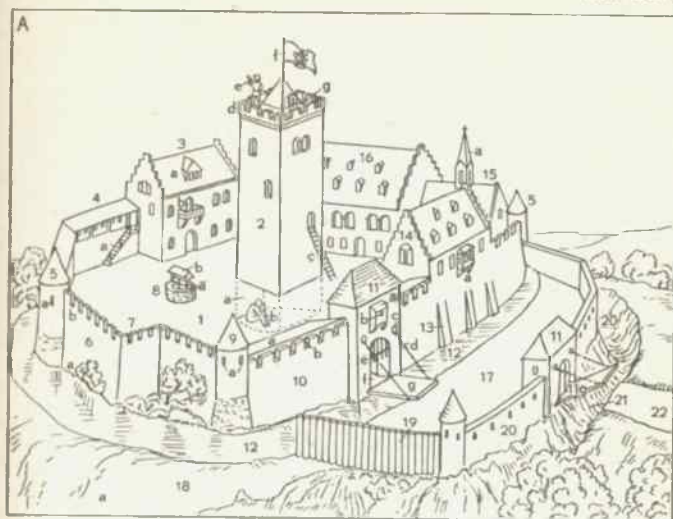

A Der Raubritterüberfall

- 1 die Raubritterburg (das Raubschloß, Raubnest)
- 2 der Wald, in dem der Raubritter mit seinen Knechten im Hinterhalt gelegen hat
- 3 der Hohlweg
- 4 der Planwagen des überfallenen Kaufmanns
- 5 der Knecht durchsucht die Kisten a und die Warenballen b
- 6 der gefangene Kaufmann („Pfeffersack“; ein
- 7 der Raubritter, der ihn verhört [Patrizier]
- 8 der gefesselte Fuhrmann
- 9 der erschlagene (getötete) Geleitsmann
- 10 der Schildknappe (Knappe, Bube) bringt das Pferd 11 seines Ritters am Zügel a

B Die Feme (das Freigericht, Heimliche Gericht)

- 1 der Freistuhl (die Gerichts-, Ding-, Malstätte)
- 2 der Steintisch
- 3 das Schwert
- 4 der Strick
- 3 und 4 die Zeichen (Symbole) der Gerichtsbarkheit
- 5 der Freigraf (Vorsitzende des Gerichts), der den Spruch (das Urteil) verkündet
- 6 der Freischöffe (Schöffe des Heimlichen Gerichts, Wissende)
- 7 die Femlinde (Femeiche)
- 8 der Hingerichtete (Gehenkte, Erhängte, Aufgeknüpfte)
- 9 der Ankläger (Kläger)
- 10 der Angeklagte (Beklagte, Verklagte)
- 11 der Fronbote (Gerichtsdienner)
- 12 die Eideshelfer des Anklägers

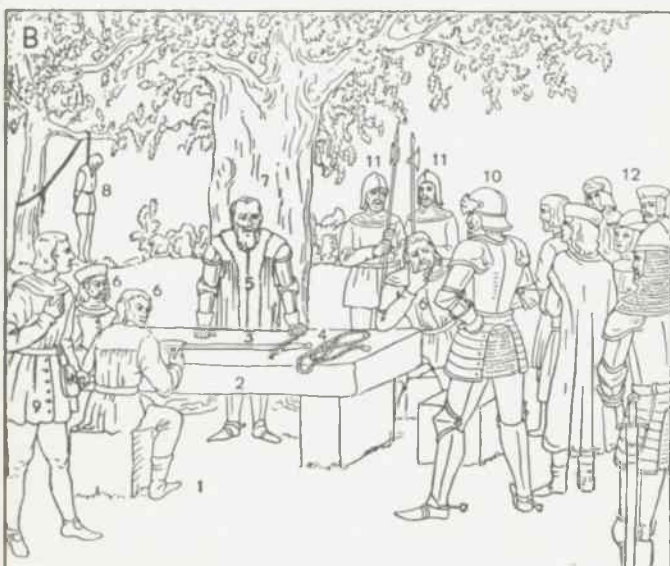

Die mittelalterliche Stadt

A Der Marktplatz

- 1 das Rathaus (Stadthaus)
 - a der Treppengiebel
 - b die Heiligenfigur
 - c das Vorhangbogenfenster
 - d der Erker
 - e der Bogen (die Arkade)
 - f der Bogengang (Laubengang)
- 2 der Ratsherr (ein Patrizier), der zur Ratsversammlung (Sitzung des Rates) geht
- 3 der Nachtwächter
 - a die Hellebarde
 - b das Horn
 - c die Laterne
- 4 der Dom (das Münster, die Kathedrale)
 - a der Turm
 - b der Spitzbogen
 - c der Wimperg (die Wimperge)
 - d das Domtor (Münstertor, Portal)
- 5 der Mönch (Geistliche, Kleriker) verliest einen päpstlichen Erlass (eine Bulle; a)
- 6 die Zuhörer (die Menge)
- 7 der Stadtsoldat (Stadtknecht, Füttel, Scherge)
- 8 der oder das Getto (Ghetto, das Judenviertel, die Judenstadt)
- 9 der Jude
 - a der Kaftan
 - b der Judenhut (Schabbesdeckel)
- 10 die Absperrung des Gettos
 - a der Pfahl
 - b die Kette
- 11 der Wachturm (Wart-, Feuerturm)

B Die Belagerung einer Stadt

- 1 die Stadtmauer
 - a das Loch (die Beschädigung infolge der Beschießung, der Treffer)
- 2 der überdachte Wehrgang
 - a die Brustwehr
- 3 die Bresche, ausgefüllt durch eine Barrikade
- 4 der Torturm
 - a der Dacherker
 - b die Schießscharte
- 5 das Stadttor (das Tor)
- 6 der Stadtgraben (Wassergraben, Graben)
- 7 die Zuschüttung
 - a der Balken (Pfosten)
 - b das Reisighündel (die Falschmaschine)
- 8 der Pfahlzaun (die Palisadenwand)
- 9 die „Katze“ (Schüttschildkröte; zur Herstellung eines Grabenüberganges und zur Annäherung an die Mauer)
 - a der (im Dach steckengebliebene) Pfeil
 - b die Vorrichtung zur Bewegung der Katze
 - c das Drehkreuz
- 10 die fahrbare Blende (Holzbrustwehr, der Mantel, Frontschirm, Wandschirm, Schutzschild)
 - a die Schießscharte
- 11 der Knecht mit dem Reisighündel
- 12 der Sturmbock (Rammbock, Widder, Mauerbrecher)
 - a das Schutzdach
 - b der Rammbock (die Ramme)
- 13 der Armbrustschütze
- 14 die Brikole (geladen)
 - a das Geschoß
 - b der Balken mit dem Löffel
 - c das Gewicht
 - d die Winde
- 15 die Brikole (abgeschossen)
 - a das fliegende Geschoß
- 16 der Wandelturm (Belagerungsturm, Rollturm, Ebenhoch)
 - a die Fallbrücke
- 17 die Bleide (Blide)
 - a die Schlinge
- 14, 15 u. 17 die Wurfmaschinen (das Gewerfe)
- 9, 10, 12, 14, 15 u. 17 die Belagerungsmaschinen (Kriegsmaschinen, das Antwerk)
- 18 die Belagerer
 - a der Anführer
- 19 das Zeltlager (Kriegs-, Heerlager, Lager)



Landsknechte (Söldner, Fußvolk)

- | | |
|-------------------------------------------------------------------------------------------------------------------------------------------------------------------------------------------------------------------------------------------------------------------------------------------------------------------------------------------------------------------------------------------------------------------------------------------------------------------------------------------------------------------------------------------------------------------------------------------------------------------------------------------------------------------------------------------------------------------------------------------------------------------------------------------------------------------------------------------------------------------------------------------------------------------------------------------|----------------------------------------------------------------------------------------------------------------------------------------------------------------------------------------------------------------------------------------------------------------------------------------------------------------------------------------------------------------------------------------------------------------------------------------------------------------------------------------------------------------------------------------------------------------------------------------------------------------------------------------------------------------------------------------------------------------------------------------------------------------------------------------------------------------------------------------------------------------------------------|
| <p>1 der Hellebardier
 a die Hellebarde</p> <p>2 der Pikenier (Spießknecht)
 a der Schaft des Landsknechtspießes (Langspießes, Spießes)
 b die Spitze des Spießes</p> <p>3 der Fähnrich (Fahmenträger)
 a die Fahnenstange (Stange)
 b das Fahnentuch (Tuch)</p> <p>4 der Hauptmann
 a die Hellebarde (eine Stoß- und Hiebwaffe)
 b der Schaft
 c die Stoßklinge
 d die (beilähnliche) Barte
 e die Stoßspitze (Spitze)</p> <p>5 die Kartaune (Scharfmetze, Nachtigall, das Stück; ein Vorderlader)
 a die Räderlafette (das Schieß- und Fahrgerüst)
 b das Rohr
 c das Rad
 d der Stückknecht
 e der Ladestock</p> <p>6 die Feldschlange (Schlange; ein langrohriges Feldgeschütz)
 a der Pulversack</p> <p>7 das Hauptstück (Legstück, Legestück, die Hauptbüchse; ein schweres Geschütz)
 a das Rohr
 b die Lade (eine Balkenunterlage)
 c die Mündung</p> | <p>d die Kugeln (Stein-, Eisenkugeln)
 e der Ladestock</p> <p>8 der Arkebusier (ein Landsknecht-Doppelsöldner)
 a die Eisenkappe (Sturmmaube, der Helm)
 b das Wams
 c die Pluderhose
 d die Hakenbüchse (eine Arkebuse, ein Vorderlader)
 e die Lunte
 f die Pulverflasche</p> <p>9 der Doppelsöldner (ein Schwerbewaffneter)
 a die Hirnhaube (ein Helm)
 b das Barett mit Federbusch (auf dem Rücken hängend)
 c der Kragen aus Ringpanzer
 d der Flamberg (das Flammenschwert; ein Zweihänder)
 e der Knauf
 f der Griff
 g die (S-förmige) Parierstange
 h die geflammte (wellenförmige) Klinge
 i der Brustharnisch (Harnisch; ein Teil des Panzers, der Rüstung)
 k das Wehrgehenk (Gehenk)
 l der Katzbalger (das kurze Landsknechtsschwert)
 m das Schenkelstück (ein Teil der Rüstung)</p> |
|-------------------------------------------------------------------------------------------------------------------------------------------------------------------------------------------------------------------------------------------------------------------------------------------------------------------------------------------------------------------------------------------------------------------------------------------------------------------------------------------------------------------------------------------------------------------------------------------------------------------------------------------------------------------------------------------------------------------------------------------------------------------------------------------------------------------------------------------------------------------------------------------------------------------------------------------|----------------------------------------------------------------------------------------------------------------------------------------------------------------------------------------------------------------------------------------------------------------------------------------------------------------------------------------------------------------------------------------------------------------------------------------------------------------------------------------------------------------------------------------------------------------------------------------------------------------------------------------------------------------------------------------------------------------------------------------------------------------------------------------------------------------------------------------------------------------------------------|

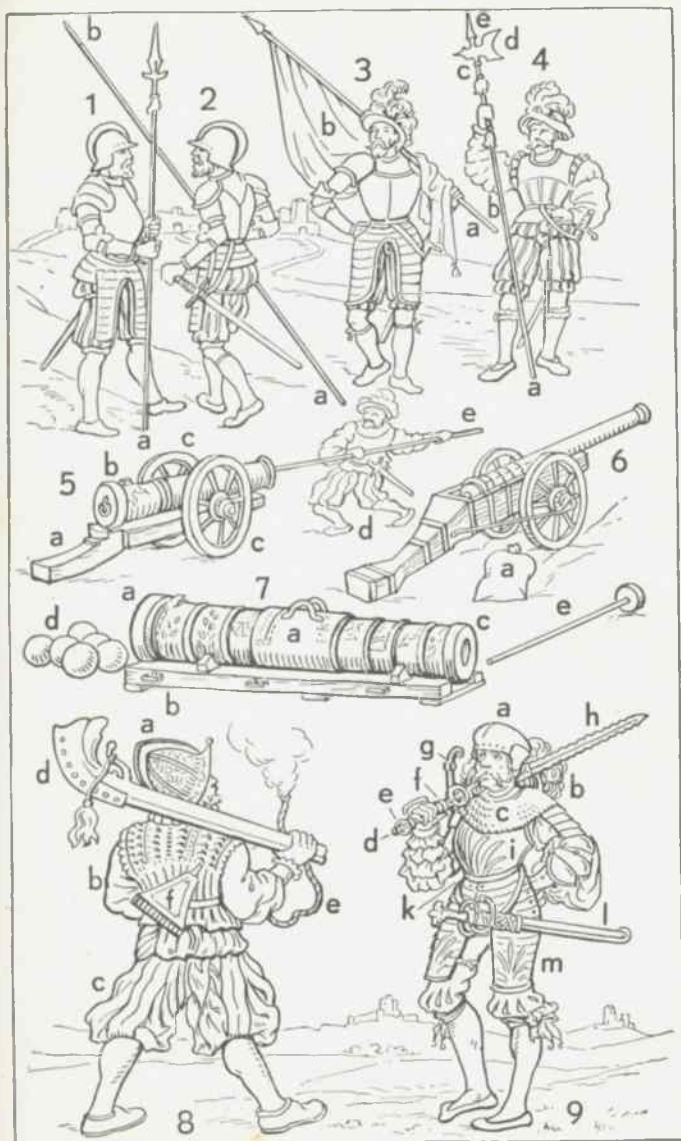

Kostüme I

- 1 Ägypter aus der Zeit gegen Ende des Alten Reiches
 - a der lange Schurz aus Leinen oder Baumwolle
 - b die Lockenperücke
- 2 Ägypterin aus derselben Zeit
 - a das hemdartige Gewand mit Schulterbändern
 - b die Lockenperücke
- 3 Griechin der ältern Zeit
 - a der Peplos (ein rechteckiges, oben umgeschlagenes wollenes Tuch)
- 4 Griechen der ältern Zeit
 - a der Chiton (ein kurzer, meist linener Rock als Unter-
gewand)
 - b das Himation (ein wollener, darüber geworfener Mantel)
- 5 Griechin in hellenistischer Zeit
 - a das lange, meist farbige Unter-
kleid mit Gürtel und Schul-
terbändern
 - b das Himation
- 6 Römer der Kaiserzeit
 - a die Tunika (ein kurzes Unter-
gewand)
 - b die mit Purpursaum gezierte
Toga
- 7 Römerin der Kaiserzeit
 - a die Stola (langes Ärmel-
gewand)
 - b die Palla (ein farbiger Um-
wurf)
 - c die Perücke
- 8 byzantinischer Kaiser
 - a das goldverzierte, gegürtete
weiße Untergewand
 - b der Purpurmantel mit gel-
bem viereckigen Einsatz
 - c das Perlendiadem
- 9 byzantinische Kaiserin
 - a das helle Gewand mit Gold-
stickerei
 - b der Purpurmantel mit Sticke-
rei
 - c das Perlendiadem mit Ge-
hänge
- 10 fränkischer Edelmann der
Karolingerzeit
 - a das hemdförmige Kleid mit
langen Ärmeln
 - b die engen Beinkleider
 - c die Unterschenkel, mit Bin-
den umwunden
- 11 vornehme Fränkin der Karo-
lingerzeit
 - a das reichverzierte Gewand
mit weiten weißen Ärmeln
 - b das Manteltuch über Kopf
und Schultern
 - c die farbigen Schuhe
- 12 deutscher Fürst (13. Jahrhun-
dert)
 - a der lange, gegürtete Rock
 - b der Mantel, durch Schnur an
metallenen Schmuckstücken
(Tasseln) gehalten
 - c die Haube mit Kinnbändern
- 13 deutsche Fürstin (13. Jahrhun-
dert)
 - a das lange, gegürtete Kleid
 - b der Mantel mit Schnur und
Tasseln
 - c von Diadem (Schapel) um-
gebenes Mützchen
 - d das zusammengesteckte
Kinnband (das Gebände)
- 14 vornehme Frau (um 1400)
 - a das weit ausgeschnittene,
anschließende Kleid
 - b die gezackten Ärmel
- 15 Jüngling (um 1400)
 - a die kurze, enge Shecke
 - b die gezackten Ärmel
 - c die Beinkleider und die
Schuhe von verschiedener
Farbe
- 16 Burgunder (15. Jahrhundert)
 - a der lange Staatsrock
 - b die ausgestopften Ärmel
 - c die Schnabelschuhe
- 17 Burgunder (15. Jahrhundert)
 - a das kurze Wams
 - b die Schnabelschuhe mit
hölzernen Unterschuh
(Trippen)
- 18 vornehme Burgunderin
(15. Jahrhundert)
 - a das Unterkleid
 - b das mit Hermelin verbrämte,
schleppende Überkleid
 - c die zuckerhutförmige Haube
mit Schleier
- 19 Nürnberger Bürger (um 1500)
 - a die weite Schaubie
 - b das Barett



Kostüme II

- 1 Nürnbergerin (um 1500)
 - a das Hauskleid
 - b die Haube
 - c die Schürze [ler]
 - d der Schulterkragen (Goller, Kol-
- 2 Baslerin (um 1525) im Gretchen-
 - a das Unterkleid [Gewand]
 - b das Überkleid
 - c die Haube
- 3 Landsknecht (um 1530)
 - a das geschlitzte Wams
 - b die Pluderhose
 - c der hohe Hut [(um 1575)]
- 4 Deutscher in spanischer Tracht
 - a die gepolsterte, an den Schlitzen mit hellem Stoff unterlegte kurze Oberschenkelhose
 - b die Trikota [bauch]
 - c das ausgestopfte Wams (Gänse-
 - d der kurze Mantel (die Kappe)
 - e die Halskrause
 - f das Barett
- 5 Augsburger Patrizierin (um 1575) in deutscher, jedoch spanisch beeinflusster Tracht [kenrock]
 - a der glockenförmige Rock (Glock-)
 - b die kleine Halskrause
 - c das schraubenartige Überkleid (die Marlotte) mit kurzen Ä-
 - d die Schürze [melpuffen]
- 6 französische Dame (um 1600) in spanischer Tracht
 - a die stark geschnürte spitze Taille mit ausgestopften Ärmeln
 - b der Reifrock
 - c der Mühlsteinkragen
- 7 Herr (um 1650)
 - a das kurze Wams
 - b der Leinenkragen
 - c die hohen Stiefel, deren Stulpen mit Weißzeug ausgelegt sind
 - d langes Haar, gelegentlich bereits
- 8 Dame (um 1650) [Perücke]
 - a die kurze Taille mit gepufften Ärmeln (Puffärmeln)
 - b der Spitzenkragen
- 9 Herr (um 1700)
 - a der eng anliegende, mit Goldtressen besetzte Überrock
 - b die Perücke
 - c der dreieckige Hut (Dreid-)
 - d der Muß [master]
 - e der Halbstiefel mit Absätzen
- 10 Dame (um 1700)
 - a das Unterkleid mit Silberstickerei [Oberrock]
 - b der vorn offene schleppende c der spitzenbesetzte Umhang
 - d die Spitzenhaube (Fontange)
 - e der Muß mit farbigen Schleifen
- 11 Dame (um 1760)
 - a der kurze Reifrock mit vorn offenem, über den Hüften und hinten sich bauschendem Überkleid
 - b das leicht gepuderte Haar
- 12 Herr (um 1760)
 - a der lange Rock mit großen Aufschlägen
 - b die Kniestrümpfe
 - c die Haarheutelperücke
- 13 Dame im Hofkleid (um 1780)
 - a der über den Hüften ausladende, vorn und hinten flache Reifrock
 - b die hohe, leicht gepuderte Frisur mit reichem Schmuck von Perlen, Blumen und Federn
- 14 weiblicher Stutzer (um 1795)
 - a das Kleid in antikem Schnitt
 - b die Schuhe ohne Absatz
 - c der lange Schal
 - d die antike Frisur
- 15 Stutzer (um 1795)
 - a der lange, geschlossene Rock
 - b die enge Hose
 - c der Stulpstiefel
 - d die hohe Krawatte
 - e der flache Zylinder
- 16 Herr zur Zeit des ersten Kaiserreichs (Empire)
 - a der lange Rock
 - b die enge Hose
 - c die bunte Weste
 - d die Halskrause
 - e der Zylinder
 - f der Stulpstiefel
- 17 Dame zur Zeit des ersten Kaiserreichs (Empire)
 - a das Kleid in antikem Schnitt
 - b der lange Schal
 - c die Haube
 - d die langen Handschuhe
- 18 Herr der Biedermeierzeit
 - a der lange Schoßrock
 - b die geblümete Weste
 - c die lange Hose
 - d der hohe Kragen (Vatermörder)
 - e der Zylinder
- 19 Dame der Biedermeierzeit
 - a der Glockenrock
 - b der große Schulterkragen
 - c die Haube
- 20 Dame (1858)
 - a der große runde Reifrock (die Krinoline)
 - b die Haube
- 21 Dame (1880)
 - a der enge Rock mit nach rückwärts aufgebauchter Falten- drapierung (der Turnlure)
 - b der kleine Hut



LAND UND LEUTE

Völker- und Volkskunde

A Boote der Naturvölker

- 1 das Auslegerboot
- 2 der Einbaum

B Die Indianer vor dem Zelt

- 1 der Häuptling (ein Indianer)
- 2 der Bogen
- 3 der Pfeil
 - a die Pfeilspitze
 - b die Fiederung
 - c der Schaft
- 4 der Köcher
- 5 der Federschmuck
- 6 die Tatauierung (Tätowierung)
- 7 der Lendenschurz
- 8 der Armring
- 9 der Beinring
- 10 das Totem (der Totempfahl, die Totemsäule)
- 11 das Zelt
- 12 der den Lasso a schwingende Indianer
- 13 die Steppe (Prärie)

C Waffen und Geräte der Naturvölker

- 1 das Wurfeisen (der Mbun; eine afrikanische Waffe)
- 2 der Tomahawk (die Streitaxt der nordamerikanischen Indianer)
- 3 das Wurfholz (der Pueblo-Indianer)
- 4 die indianische Keule
- 5 der Mokassin (der wildlederne Halbschuh der nordamerikanischen Indianer; auch ein geflochtener Bastschuh)
- 6 der Grabstock (der Australnegel)
- 7 das Blasrohr der südamerikanischen Indianer

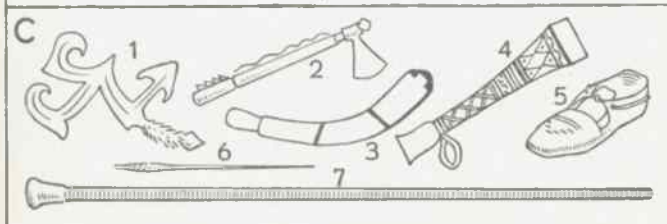
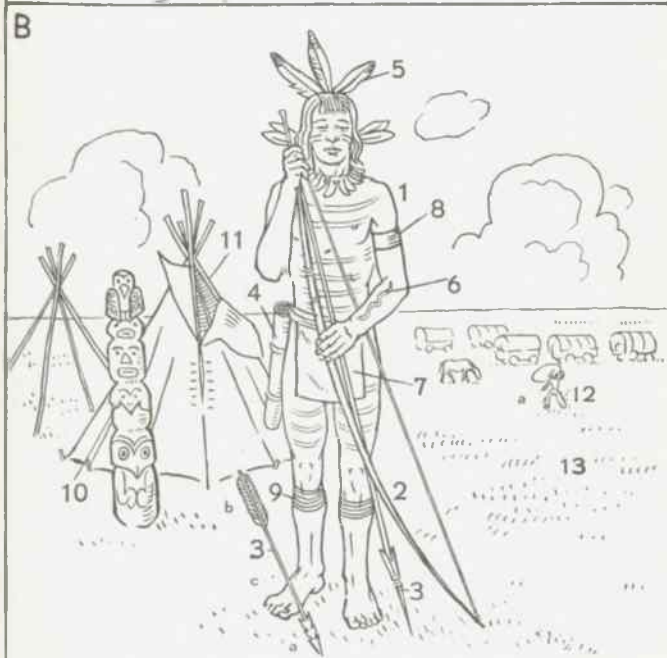
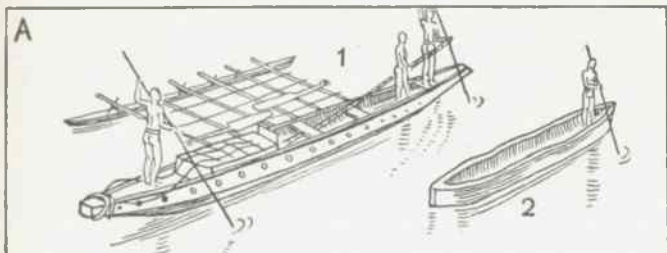

- 1 der Neger
 - a die Ohrenscheibe als Schmuck
 - b der Nasenring als Schmuck
 - c das dichte Kraushaar
 - d die breite Sattelnase mit querstehenden großen Nasenlöchern
- 2 das Götzenbild
- 3 ein im Trancezustand (in Verzückung, Ent-rückung) befindlicher Malaie verletzt sich mit dem Dolch (Kris) a
- 4 völkerkundliche Geräte
 - a die Nackenstütze (beim Schlafen gebraucht)
 - b die Hanfwasserpfeife (aus dem Kongogebiet)
 - c das Muschelgeld (Muscheln, aufgereiht auf Schnur, der oder die Kauri)
 - d der Grabstock der Buschmänner
- 5 der Verkaufsstand eines Basars (des öffent-lichen Marktes) in orientalischen Städten
- 6 die Wüste
 - a die Wüstendünen der Sahara
 - b die Karawane (Kamelkarawane)
 - c das Beduinenzelt
- 7 der Harem (das Frauengemach im vornehmen mohammedanischen Haus; auch: die Gesamt-heit der Bewohnerinnen)
- 8 der Hahnenkampf
 - a die scharfe Klinge, die an jedem Fuß des Hahns angebunden ist
- 9 Savannenlandschaft mit Kral, dem Runddorf der Kaffern und der Hottentotten
 - a in der Mitte freier Platz, als Viehhof dienend

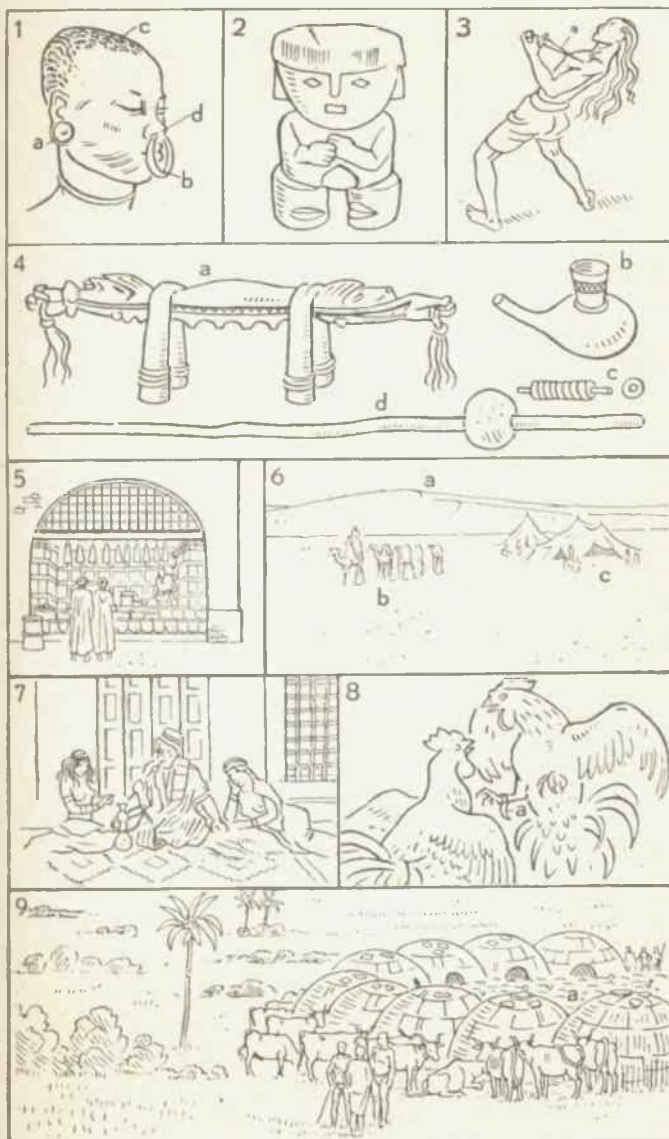

A Die Eskimos

- 1 das Fellzelt, 2 das Wams mit der daraufsitzen-
den Kapuze a, 3 der Robbenfellstiefel, 4 der Polarhund
(Schlittenhund), 5 die Harpune, 6 der Schlitten

B Kirgisensiedlung

- 1 der Kirgise, 2 die Schaffellmütze, 3 die Jurte (ein
Filzzelt), 4 das Kamel

C Die Jinrikischa

- 1 die Jinrikischa (Rikscha), 2 der Kuli

D Boote

- 1 das Hausboot, 2 die Dschonke (Dschunke)

E Der Mongole (ein Tibetaner)

- 1 der Federhelm, 2 das einfache (je nach der Sekte rote
oder gelbe) Gewand

F Der Derwisch

- 1 das (je nach dem Derwischorden wechselnde) Gewand,
2 die Buß- und Betkette

G Haartracht der Primitiven

- 1 die Haartracht der Massai
2 die (mit Fett und roter Erde eingeschmierten) Haare
3 der (schweineschwanzähnliche) Zopf
4 das Ziegenfell

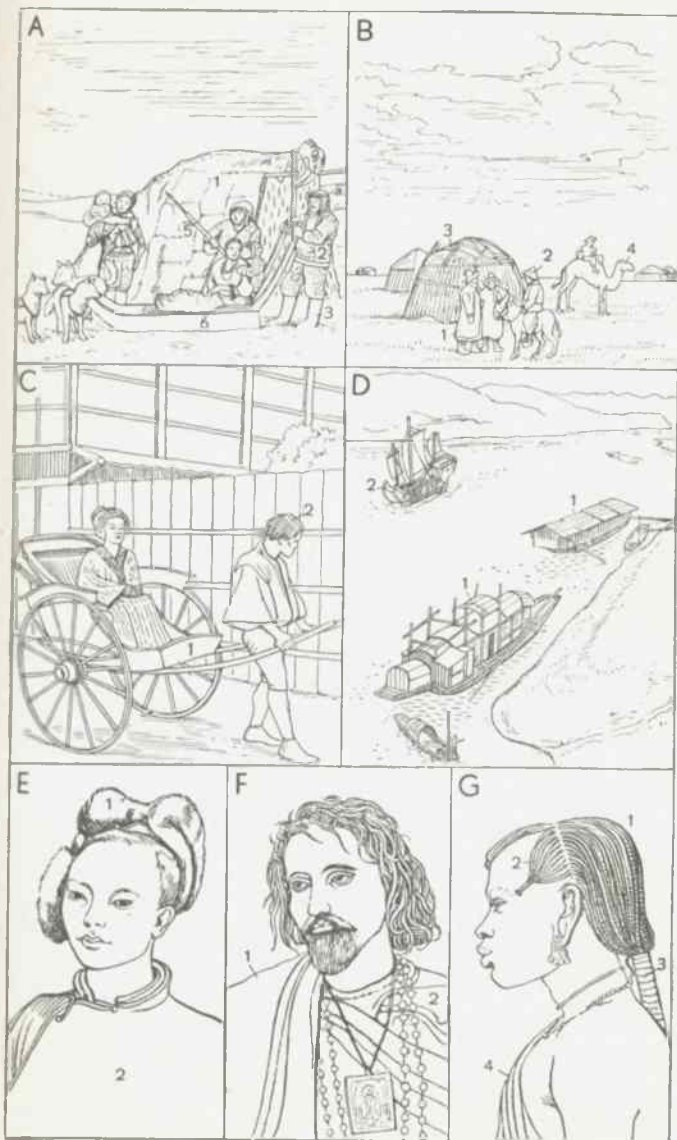

Volkstrachten und Nationaltrachten

- 1 Lappe (Lappländer)
 - a die schirmlose Mütze
 - b das Halstuch
 - c der weite Rock
- 2 Schwedin
 - a die breite Haube
 - b das Mieder
 - c der faltige Rock
 - d die Schürze
- 3 Norweger
 - a der Hut
 - b die kurze Jacke
 - c die Kniehose
 - d die Kniestrümpfe
- 4 Norwegerin
 - a die Haube
 - b das Umschlagetuch
 - c der Rock
 - d die Schürze
- 5 Mordwine
 - a die Bluse
 - b der Umhang
 - c der hohe Stiefel
- 6 Russin [Kopftuch]
 - a das haubenartige
- 7 Polnische Jüdin
 - a die Haube
- 8 Frau aus Flandern
 - a die Haube
- b das Schulter- und Brusttuch
- c der Rock
- d die Schürze
- 9 Milchmädchen aus Antwerpen
 - a der haubenartige Hut (Schute)
 - b das Schulter- und Brusttuch
 - c der Rock
 - d die Schürze
- 10 kleine Holländerin
 - a die Haube
 - b das Schulter- und Brusttuch
 - c die Schürze
- 11 Antwerpenerin (Antwerpenerin)
 - a die Haube
 - b der Kragen
 - c die Schürze
- 12 Milchfrau aus Amsterdam
 - a der breitrandige Hut
 - b der Kragen
 - c die Schürze
- 13 Holländer
 - a die schirmlose Mütze
 - b die kurze Jacke
- 14 Westfalin
 - a die Haube
 - b das Umschlagetuch
 - c der faltige Rock
 - d die Schürze
 - e die bunten Strümpfe
- 15 Westfale
 - a der breitrandige Hut
 - b der mantelartige Rock
 - c die Weste
 - d der hohe Stiefel
- 16 Pommerin
 - a die Haube
 - b das Umschlagetuch
 - c der kurze Zierrock
 - d die Schürze
 - e die bunten Strümpfe
- 17 Wendin
 - a die Haube
 - b die Schürze
- 18 Pommer
 - a der breitrandige Hut
 - b der mantelartige Rock
 - c die Weste
 - d der hohe Stiefel
- 19 Thüringer
 - a die schirmlose Mütze
 - b die kurze Jacke
 - c die Weste
- d die Kniehose
- e der Kniestrumpf
- 20 Altenburgerin
 - a das Kopftuch
 - b der kurze, enge Rock
- 21 Oberbayer
 - a der Hut
 - b die kurze Jacke
 - c die Weste
 - d die Kniehose
 - e die Stutzen
- 22 Oberbayerin
 - a der Hut
 - b das Umschlagetuch
 - c das Mieder
 - d die Schürze
- 23 Frau aus dem Harz
 - a das lange Kopftuch
 - b das Umschlagetuch
 - c der gefaltete Rock
- 24 Schwarzwälderin
 - a das Mieder
 - b der Hut
 - c der weite Rock
 - d die Schürze
- 25 Schlesierin
 - a die Haube
 - b die Schürze



- | | | | |
|---------------------------------------------------------------------------------------------------------------------------------------------------------------------------------------------------------------------------------------------------------------------------------------------------------------------------------------------------------------------------------------------------------------------------------------------------------------------------------------------------------------------------------------------------------------------------------------------------------------------------------------------------------------------------------------|-------------------------------------------------------------------------------------------------------------------------------------------------------------------------------------------------------------------------------------------------------------------------------------------------------------------------------------------------------------------------------------------------------------------------------------------------------------------------------------------------------------------------------------------------------------------------------------------------------------------------------|--------------------------------------------------------------------------------------------------------------------------------------------------------------------------------------------------------------------------------------------------------------------------------------------------------------------------------------------------------------------------------------------------------------------------------------------------------------------------------------------------------------------------------------------------------------------------------------------------------------------------------------------------------------------------------------------------------------------------------------------------------|------------------------------------------------------------------------------------------------------------------------------------------------------------------------------------------------------------------------------------------------------------------------------------------------------------------------------------------------------------------------------------------------------------------------------------------------------------------------------------------------------------------------------------------------------------------------------------------------------------------------------------------------------------------------------------------------------------------------------------------|
| <p>1 Oberösterreicher
 a der Hut
 b der mantelartige Rock
 c die Weste
 d der breite Gürtel (Leibgurt)
 e der hohe Stiefel</p> <p>2 Oberösterreicherin
 a die Haube
 b Schulter- und Brusttuch
 c die Schürze</p> <p>3 Slowak (Slowake)
 a der Hut
 b der kurze Mantel</p> <p>4 Kroatin
 a das Kopftuch
 b die Schürze</p> <p>5 Kroat (Kroat)
 a der kleine Hut
 b die westenartige Jacke
 c die Kniehose
 d die Umhangetasche
 e der hohe Stiefel</p> <p>6 Tirolerin
 a der breitrandige Hut
 b das Mieder
 c der Rock
 d die Schürze</p> <p>7 Tiroler
 a der Hut
 b die kurze Jacke</p> | <p>c der breite Gürtel (Leibgurt)
 d die Kniehose
 e der Kniestumpf</p> <p>8 Walachin
 a das Haarband
 b das weite Gewand in orientalischem Schnitt</p> <p>9 Nordfranzösin
 a die Haube
 b der Kragen
 c das Mieder
 d der Rock
 e die Schürze
 f der bunte Strumpf</p> <p>10 Nordfranzose
 a der Hut
 b die kurze Jacke
 c die Weste
 d die Kniehose
 e der Kniestumpf</p> <p>11 Nordfranzösin
 a die Haube
 b das Hals- und Brusttuch
 c der Rock</p> <p>12 Nordfranzösin
 a die Haube
 b das Mieder
 c der Rock
 d die Schürze</p> | <p>13 Spanier (Stierkämpfer)
 a der kleine Hut (Dreispliz)
 b die kurze Jacke
 c die Kniehose
 d das rote Tuch (zum Reizen des Kampfstieres)
 e der Kniestumpf</p> <p>14 Spanierin
 a das Kopftuch (der Schleier, die Mantille)
 b die Schürze</p> <p>15 Spanierin
 a das Kopftuch
 b das Hals- und Brusttuch
 c der Rock
 d die Schürze</p> <p>16 Katalane
 a die Mütze
 b die kurze Jacke
 c die Kniehose
 d die Leibbinde (Schärpe)
 e der Umhang
 f der Kniestumpf</p> <p>17 Neaplerin (Neapolitanerin)
 a das Kopftuch
 b die Bluse
 c der Rock</p> <p>18 Neapler (Neapolitaner) Hirt
 a der Hut
 b die Jacke [genfell]
 c die Überjacke aus Zie-</p> | <p>d das enge Beinkleid aus Ziegenfell
 e die Unterschenkelbinde</p> <p>19 Römerin</p> <p>20 Frau aus Istrien
 a das Kopftuch
 b das Umschlagetuch
 c die Bluse
 d der gefaltete Rock</p> <p>21 Türkin
 a das Kopftuch (der Schleier)
 b das lange Gewand
 c der Mantel</p> <p>22 türkischer Gelehrter
 a der Turban
 b das lange Gewand
 c die Leibbinde
 d der Mantel</p> <p>23 Albanerin (Albanlerin, Albanessin)
 a der oder das Fes (Fes)
 b das lange Gewand
 c das Überkleid</p> <p>24 Albaner (Albaner, Albanese)
 a der oder das Fes (Fes)
 b der gefaltete Knirock (die Fustanella)
 c die kurze Jacke
 d der Pelzumhang
 e der Kniestumpf</p> |
|---------------------------------------------------------------------------------------------------------------------------------------------------------------------------------------------------------------------------------------------------------------------------------------------------------------------------------------------------------------------------------------------------------------------------------------------------------------------------------------------------------------------------------------------------------------------------------------------------------------------------------------------------------------------------------------|-------------------------------------------------------------------------------------------------------------------------------------------------------------------------------------------------------------------------------------------------------------------------------------------------------------------------------------------------------------------------------------------------------------------------------------------------------------------------------------------------------------------------------------------------------------------------------------------------------------------------------|--------------------------------------------------------------------------------------------------------------------------------------------------------------------------------------------------------------------------------------------------------------------------------------------------------------------------------------------------------------------------------------------------------------------------------------------------------------------------------------------------------------------------------------------------------------------------------------------------------------------------------------------------------------------------------------------------------------------------------------------------------|------------------------------------------------------------------------------------------------------------------------------------------------------------------------------------------------------------------------------------------------------------------------------------------------------------------------------------------------------------------------------------------------------------------------------------------------------------------------------------------------------------------------------------------------------------------------------------------------------------------------------------------------------------------------------------------------------------------------------------------|



Aberglaube

A Der Geißlerzug

1 der Fahnenträger, 2 die Fahne, 3 die brennenden Kerzen, 4 das Kruzifix, 5 die nackten (bloßen) Füße (barfuß), 6 der Hut, 7 der Geißler (Flagellant), 8 die Geißel (Peitsche), 9 die Riemen, 10 die Bleikugeln

B Der Hexentanz (Hexensabbat)

1 der Hexentanzplatz, 2 die Hexe, 3 der Hexer (Hexenmeister), 4 die auf dem Besen (5) durch die Luft zum Hexentanzplatz reitende Hexe, 6 der die Flöte (7) blasende Teufel (Satan, Luzifer, Beelzebub), 8 die Bocksfüße, 9 die Zotteln, 10 der Schwanz, 11 die Hörner des Teufels

C Die Geisterbeschwörung

1 der Zauberer (Magier), 2 der Zauberstab, 3 das Zauberbuch, 4 der Zauberkreis, 5 die Zauberzeichen (magischen Zeichen), 6 der Krenzweg, 7 der Geist (das Gespenst)

D Das Wahrsagen

1 die Wahrsagerin (Kartenlegerin, Handleserin), 2 die Fragerin, die die Zukunft wissen will, 3 die Hand, aus deren Linien (den Handlinien) die Zukunft gelesen wird (das Handlesen, Weissagen), 4 die aufgelegten Karten, 5 der Totenkopf, 6 der Kater, 7 die Spinn(e)webe, 8 die Sanduhr, 9 die Schlange, 10 die Petroleumlampe, 11 die Teufelsfigur

E Zaubermittel, Zauberzeichen

1 das Amulett, 2 die Maskotte (der Maskott, die Glückspuppe); 1 und 2 auch der Talisman, das Zauberschutzmittel; 3 die Alraune (der Alraun, das Galgenmännchen, Alraunenmännchen, Erdmännchen), 4 der Drudenfuß (das Pentagramm)

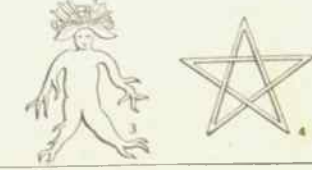

Das Handwerksleben im Mittelalter

A Der Marktplatz

- | | |
|------------------------------------------------------------------------------------------------------------------------------------------------------------------------------------------------------------------------------------------------------------------------------------------------------------------------------------------------------------------------------------------------------------------------------------------------------------------------------------------------------------------------------------------------------------------------------------------------------------------------------------------------------------------------------------------------------------------------------------------------------------------------------------------------------------------------------------------------------------------------------------------------------|----------------------------------------------------------------------------------------------------------------------------------------------------------------------------------------------------------------------------------------------------------------------------------------------------------------------------------------------------------------------------------------------------------------------------------------------------------------------------------------------------------------------------------------------------------------------------------------------------------------------------------------------------------------------------------------------------------------------------------------------------------------------------------------------------------------------------------------------------------------------------|
| <ul style="list-style-type: none"> 1 das Zunftthaus (für die Abhaltung der zünftigen Geselligkeiten und Morgensprachen) a das Zunftzeichen (ein Haus-schild) b der Beischlag (ein Vorbau mit Treppen nach der Straße) c die Balustrade (ein Geländer) d die Freitreppe e der Treppengiebel (der abgestufte Giebel) 2 das Münster 3 das Rathaus a der Dachhelm b der Laubengang (Bogengang, die Arkaden) c der Roland (das Zeichen für die hohe Gerichtsbarkeit der Stadt) [stellen, -stände] 4 die Bänke (offene Verkaufs- 5 die Markt-gasse 6 ein Bauernpaar (vgl. 14) 7 der Ratsherr a die (lange) Schaubе b das Barett 8 der Brunnen 9 der Nachtwächter als Brunnenfigur | <ul style="list-style-type: none"> a die Laterne b die Holleharde 10 die (reiche) Bürgersfrau a die Haube b das Koller c das Oberkleid (wird geraßt, „geschürzt“) d das Unterkleid 11 der Handwerker einer vornehmen Zunft a die (kurze) Schaubе b das Hemd c das Barett d der geschlitzte Puffärmel e das „Kuhmaul“ (eine breite Schuhform) f die Strumpfhose (das Strumpfbeinkleid) 12 die Hausmagd 13 die Herberge a das Herbergszeichen (ein Haus-schild) b die Butzenscheibe 14 das Bürgerpaar in Festtracht a der Hennin 15 der (einfache) Bürger 16 der Handwerksknecht (Handwerks-geselle) |
|------------------------------------------------------------------------------------------------------------------------------------------------------------------------------------------------------------------------------------------------------------------------------------------------------------------------------------------------------------------------------------------------------------------------------------------------------------------------------------------------------------------------------------------------------------------------------------------------------------------------------------------------------------------------------------------------------------------------------------------------------------------------------------------------------------------------------------------------------------------------------------------------------|----------------------------------------------------------------------------------------------------------------------------------------------------------------------------------------------------------------------------------------------------------------------------------------------------------------------------------------------------------------------------------------------------------------------------------------------------------------------------------------------------------------------------------------------------------------------------------------------------------------------------------------------------------------------------------------------------------------------------------------------------------------------------------------------------------------------------------------------------------------------------|

B Die Singschule

- | | |
|-----------------------------------------------------------------------------------------------------------------------------------------------------------------------------------------------------------------|----------------------------------------------------------------------------------------------------------------------------------------------------------------------------------------------------------------------|
| <ul style="list-style-type: none"> 1 das Gernerke 2 der Merker (der die Fehler des Singers anmerkt) 3 das Merkpult 4 das Schulkleinod (ein Kranz aus seidenen Blumen) | <ul style="list-style-type: none"> 5 der Davidspreis (ein Gehänge aus Silber) 6 der Singer a die Halskrause (Kröse) 7 der Singstuhl a der (bunte) Teppich |
|-----------------------------------------------------------------------------------------------------------------------------------------------------------------------------------------------------------------|----------------------------------------------------------------------------------------------------------------------------------------------------------------------------------------------------------------------|

C Außerhalb der Stadt

- | | |
|-------------------------------------------------------------------------------------------------------------------------------------------------------------------------------------------------------------------------------------------------------------------------------------------------------------------------------------------------------------|----------------------------------------------------------------------------------------------------------------------------------------------------------------------------------------------------------------------------------------------------------------------------------------------------------------------------------------------------------------------------|
| <ul style="list-style-type: none"> 1 die Stadt 2 das Stadttor 3 die Stadtmauer 4 der Stadtgraben 5 das Zollhaus 6 die Mautschranke (der Schlagbaum) 7 der Richtplatz 8 der Stadtknecht auf Bönhasen-jagd 9 der Störer (das ist der Handwerker, der nach „Schließung“ | <ul style="list-style-type: none"> der Zünfte, ohne sich an die Zunftgesetze zu halten, Gelegenheitsarbeit in und auch außerhalb der Stadt sucht. — Andere Ausdrücke für „nicht zunftgemäße“ Handwerker: Bönhasе, Pfuscher, Sudeler, Fretter, Stümper, Stümpler) 10 das Bauernhaus a das Strohdach b die Holzverkleidung |
|-------------------------------------------------------------------------------------------------------------------------------------------------------------------------------------------------------------------------------------------------------------------------------------------------------------------------------------------------------------|----------------------------------------------------------------------------------------------------------------------------------------------------------------------------------------------------------------------------------------------------------------------------------------------------------------------------------------------------------------------------|



Aus den heutigen Handwerksbräuchen

A Der Gesellentrunke

- 1 der neue Geselle
- 2 der Innungsmeister (Obermeister) [meisters)
a die Obermeisterkette (eine Amtskette des Ober-
- 3 der Zunftpokal (im mittelalterlichen Handwerks-
leben auch als „Willkomm“ bezeichnet)
- 4 der Lehrbrief
- 5 die (geöffnete) Zunftlade

B Brauchtum im Buchgewerbe

- 1 das „Leimen“ der Buchbinder
a das Faß zum „Runden“
b der Trichter
c der Leimpinsel
d die Wanne
e der Kleistertopf
- 2 das „Gautschen“ der Buchdrucker
a der Täufling
b die Gautschwanne
- 3 der „Schreiber“
- 4 der „Packer“
- 5 der Gautschmeister
- 6 Täuflinge (die ihr „Bad“ erwarten)
- 7 Gefolgschaftsmitglieder beim Zuschauen

C Die Reichshandwerksmeister-Lade

(zur Aufbewahrung des „Goldenen Buches des Handwerks“)

D Die Zunft der Zimmerer (Zimmerleute)

- 1 der Geselle, der auf die „Walze“ (Wanderschaft)
geht [lor der Stadt)
- 2 die Herbergsbrüder (sie geben das Geleit bis zum
- 3 die Ohrringe
- 4 die Kreuzspinne (die Samtweste mit hellen
Knöpfen)
- 5 die weite Hose (eine Hamburger-Schnitt-Hose)
- 6 der Ziegenhainer (der Stentz; ein Stock)
- 7 die Schnurkrawatte (die Ehrbarkeit)
- 8 der Charlottenburger (ein zu einem Bündel ge-
bundenes Riesentaschentuch)
- 9 der Zylinder (Spinnt)
- 10 der Kalabreser (Schlapphut, der „Obermann“)
- 11 der Walmusch (die Jacke)
- 3-11 die Zunfttracht („Kluft“)

Familienfeste

A Der Polterabend

- 1 die Polternden, 2 die Scherben (zerschlagenes Geschirr),
3 das Brautpaar

B Silvester (der Silvesterabend, die Silvesterfeier)

- | | |
|---------------------|------------------------------------------------|
| 1 die Punschterrine | 5 der Spiritusbrenner (zum Erhitzen des Bleis) |
| 2 der Punschlöffel | 6 das Bleigießen |
| 3 das Punschglas | 7 die Silvestergesellschaft |
| 4 die Punschessenz | |

C Die Geburtstagsfeier (das Wiegenfest)

- | | |
|-------------------------------------------------------------------|-----------------------------------------|
| 1 das Geburtstagskind (die Großmutter im Lehnstuhl, Ohrenstuhl 2) | 7 der Blumenstock |
| 3 der Geburtstagstisch | 8 die Geburtstagsgeschenke |
| 4 die Geburtstagskarten (Glückwünsche) | 9 das Fußkissen |
| 5 der Geburtstagskuchen | 10 die Glückwünschenden (Gratulanten) |
| 6 das Lebenslicht | 11 der Geburtstagsstrauß (Blumenstrauß) |
| | 12 der Spion (Fensterspiegel) |

D Der Nikolausabend

- 1 Knecht Ruprecht (Sankt Nikolaus, der Nickel, Weihnachtsmann), 2 die (ängstlichen) Kinder, 3 der Sack mit Äpfeln, Nüssen, Pfefferkuchen, Kringeln (Krengeln), 4 die Rute, 5 die Larve mit Bart, 6 die Pelzmütze, 7 der Adventskalender, 8 der Ofen mit der Ofenbank a, 9 die Bratäpfel in der Ofenröhre

E Die Weihnachtsbescherung (Bescherung, der Weihnachtsabend, Heilige Abend, Heiligabend)

- 1 der Christ-, Weihnachts-, Lichterbaum mit Stern a, Lichten (Weihnachtskerzen; in Tüllen, Lichthaltern) b, Äpfeln und Nüssen c, Engel d, Pfefferkuchenherz e, Lametta f (c-f Christbaumbehang, -schmuck), g der Christbaumständer, -fuß, 2 die Krippe (Weihnatskrippe; mit dem Christkind, Maria und Joseph, Ochs und Esel, den Hirten und den drei Königen), 3 der Weihnachts-, Gabentisch, 4 die Stolle (der Stollen, Christstollen, Striezel, das Scheitchen, Schittchen): a der Pfeffer-, Leb-, Honigkuchen, 5 die Geschenke für die Eltern, 6 der Kaufmannsladen, 7 der Ball, 8 der Teddybär, 9 der Knabe auf dem Schaukelpferd, 10 der Säbel, 11 das Gewehr (Schießgewehr, die Flinte, Knallbüchse), 12 der Tschako, 13 die Trompete, 14 das Mädchen mit dem Puppenwagen und der Puppe, 15 das Kasper-, Kasperl-, Puppentheater: a der Kasper (das Kasperle, der Hanswurst), 16 die Puppenstube mit Wohnstube a und Puppenküche b, 17 der Bahnhof mit der Eisenbahn 18, 19 die Burg (Ritterburg), 20 geschnittene Tiere (5-20 die Geschenke, Weihnatsgeschenke, -gaben; 6-20 das Spielzeug, Kinderspielzeug), 21 der Adventskranz, 22 das Klavier: a die Mutter, das Weihnachtslied spielend, b der Vater (a, b die Eltern), 23 die Turnbläser

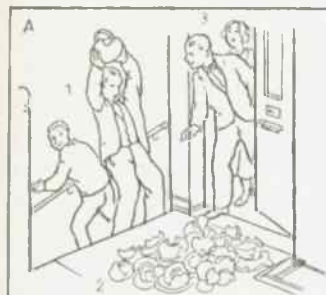

Das Maifest (die Maifeier)

- 1** der Maibaum (die Maistange, die Maie)
 - a** der Maikranz
 - b** der Maistrauß (Maibusch)
 - 2** der Tanzplatz (Tanzboden)
 - 3** das Podium für die Musikanten (Musikkapelle, Kapelle)
 - 4** der Reigen (Reihen, Volkstanz)
 - 5** die Maie (Birke, der Maibaum)
 - 6** der Zug (Festzug)
 - 7** der Maikönig (Maigraf)
 - 8** die Maikönigin (Maienkönigin)
-

Die Sonnwendfeier am Johannisabend (Sonnenwende)

- 1** das Sonnwendfeuer
 - a** der Holzstoß
 - b** das durch das Feuer springende Paar
 - c** die brennende Strohuppe
 - d** Gruppe mit Pechfackeln und Pechfäßchen
 - e** der brennende Besen
- 2** der Thingplatz mit der Freilichtbühne
 - a** der Sprechchor
 - b** der Sprecher
 - c** die Fackelträger (der Fackelzug)
- 3** das Höhenfeuer (Berg-, Johannisfeuer)

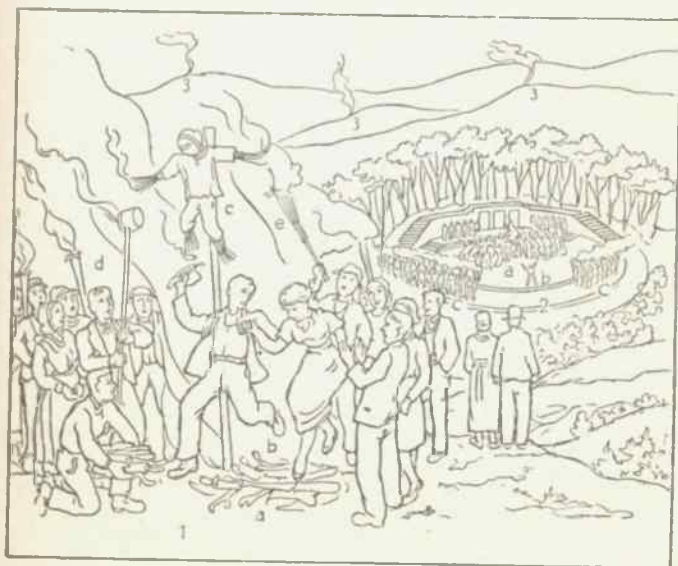
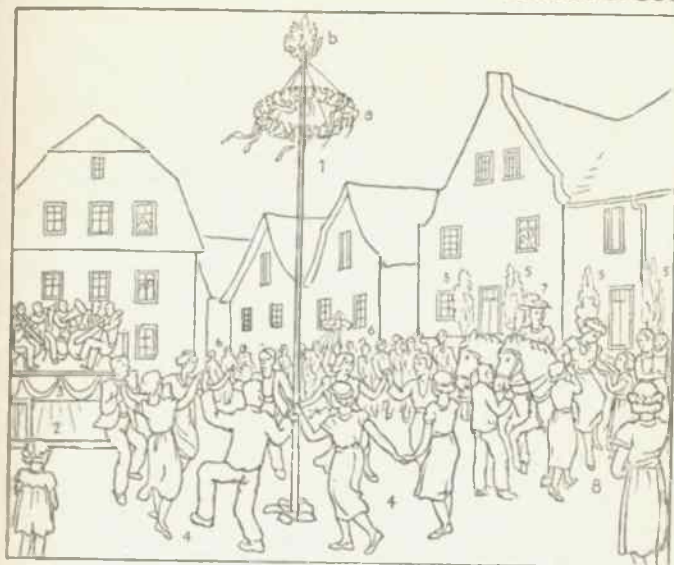

Erntefest — Schützenfest

Das Erntefest

- 1 der Erntewagen
 - 2 der Hafermann
 - 3 die faule Magd
 - 4 der Großknecht
 - 5 der oder das Erntebüschel (die „letzte Garbe“)
 - 6 die Großmagd
 - 7 der Erntekranz (die Erntekrone)
 - 8 die Bäuerin (Gutsbesitzerin, Gutsherrin)
 - 9 der Bauer (Gutsbesitzer, Gutsherr)
 - 10 die Musikanten
 - 11 die Tenne
 - 12 der Erntekorb
-

Das Schützenfest

- 1 das Bierzelt (Schankzelt, Ausschankzelt)
- 2 der Schützenplatz
- 3 der Schießstand: a die Scheibe, b der Vogel
- 4 das Karussell (die Reitschule)
- 5 die Girlande: a der Girlandenmast
- 6 die Fahne
- 7 der Fahnenträger
- 8 die Ehrenjungfrau (Festjungfrau)
- 9 der Spielmannszug: a der Tambourmajor, b der Trommler, c der Pfeifer
- 10 der Schützenhauptmann
- 11 der Schützenkönig
- 12 der Schütze
- 6–12 der Festzug

Der Karneval

(Fasching, Fastelabend, die Fastnacht, Fasenacht, Fasnacht)

A Prinz Karneval mit seinem Hofstaat

- | | |
|-----------------------------------------------------|---------------------------------------------|
| 1 der Herold | b das Narrenzepter (Narren-
zepter) |
| a die Heroldstrompete | 7 der Hofmarschall (Zeremonien-
meister) |
| 2 die Hofdame | a der Marschallstab |
| 3 der Page | 8 der Hofnarr |
| 4 der Mohr | a die Schellen |
| a das Ordenskissen | 9 der Elferat |
| 5 der Thron | a der Narrenorden (Karnevals-
orden) |
| a der Thronhimmel (Baldachin) | 10 der Hellebardier |
| b die Thronstufen | a die Hellebarde |
| 6 Prinz Karneval | |
| a die Narrenkappe (Schellen-
kappe, Narrenmütze) | |

B Der Maskenball (das Maskenfest, Narrenfest, Kostümfest, die Maskerade, Redoute, Maskenredoute, der Mummenschanz, die Mummerei) im Ballsaal (Festsaal)

- | | |
|------------------------------------------------------------|------------------------------------------------------|
| 1 die Bühne mit Hafendekora-
tion | 21 die Kolombine (Colombine) |
| 2 die Musikkapelle (Musik) | 22 der Araber |
| 3 der Glückshafen (die Tomhola,
Glücksbude, Lotterie) | 23 die Exotin |
| 4 die Galerie | 24 der Pierrot |
| a die Brüstung | 25 die Pierrette |
| 5 die Schießbude | 26 der Indianer |
| 6 die Weinlaube | 27 der Kosak (Tscherkesse) |
| 7 der Cowboy (Kuhhirte) | 28 die Biedermeierdame |
| 8 die Papierschlange | 29 die Konfetti |
| 9 die Bajadere | 30 die Spanierin |
| 10 der Türke | a der Fächer |
| a der Fes (Fez) | b die Mantilla |
| 11 die Odaliske (Orientalin) | 31 der Domino |
| 12 die Holländerin | 32 die Balletteuse (Ballettänzerin,
das Tanzgirl) |
| 13 der Holländer | a die Halbmaske (Rätsche) |
| 14 das Gigerl (der Geek, Mode-
geek, Stutzer, Modenarr) | b die Knarre (Ratsche, |
| 15 die spanischen Granden | 33 der Clown (Bajazzo) |
| 16 der Matrose (Seemann) | a die Gesichtsmaske (Maske,
Larve) |
| 17 die Bar (der Schenkestand) | b die Pritsche (Narrenpritsche,
Schelmenpritsche) |
| a der Barnixer (Mixer, Bar-
meister, Getränkemischer) | c der Luftballon (Ballon) |
| 18 der Russe | 34 der Teufel (die Teufelsmaske) |
| a der Russenkittel | 35 die Rokokodame |
| 19 das Phantasiekostüm (die
Phantasiemaske; als Blume) | a das Schönheitepflasterchen
(die Musche) |
| 20 der Harlekin | 36 der oder das Knallbonbon |

B 10, 12, 13, 15, 18, 22, 23, 26, 27, 30 Nationalmasken

B 7, 9, 11, 14, 16, 20, 21, 24, 25, 28, 31–35 Charaktermasken

B 7, 9–16, 18–28, 30–35 Masken (Narren, Schelmen, Mummien)

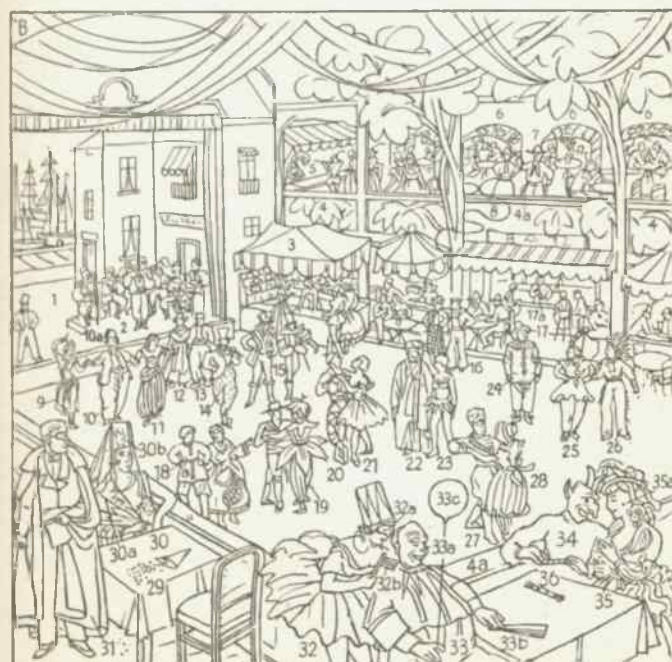

Der Rummelpplatz

(Volksvergnügungsplatz, Jahrmarkt, das Volksfest, Schützenfest, Vogelschießen, der Vergnügungspark, die Messe; in München: das Oktoberfest, in Hamburg: der „Dom“, in Leipzig: die Kleinmesse, in Dresden: die Vogelwiese, in Stuttgart: das Cannstatter Volksfest, in Bremen: der Freimarkt, in Regensburg: die Dult, in Wien: der Prater usw.)

- 1 die Rutschbahn (Turnrutschbahn, der Toboggan)
- 2 die Gebirgsbahn (Alpen-, Achterbahn)
- 3 das Autokarussell (die Grottenbahn, Berg-und-Tal-Bahn)
- 4 der Kettenflieger (das Fliegerkarussell)
- 5 das Hauptrestaurant (die Hauptgaststätte)
- 6 der Tanzpalast
- 7 die (amerikanische) Luftschaukel (Schaukel, Schiffschaukel)
a das Schiff
- 8 das Riesenrad (Russenrad, die russische Schaukel, das russische Rad)
- 9 das Musikwerk (Orchestrion)
- 10 die Reitschule (die Reitbahn, der oder das Hippodrom)
- 11 das Kasperltheater (Puppen-theater)
- 12 der Stärkemesser (Kraftmesser, der Lukas)
- 13 der Bänkelsänger
- 14 die Spielbude (Glücksspielbude, Glücksbude, der Glückshafen, die Tombola, Lotterie)
a das Glücksrad (Ziehungs-)
- 15 die Schießbude [rad]
- 16 das Karussell (Kinderkarussell, die Reitschule)
- 17 der Kaffeegarten [fahrer]
- 18 der Todesfahrer (Steilwand-)
- 19 das Taifunrad (Teufelsrad)
- 20 der Skooter (die elektrische Autofahrt, Stromfahrt)
- 21 das Lachkabinett
a der Konvexspiegel
b der Konkavspiegel
- 22 das Panoptikum (Wachsfigurenkabinett)
a die Wachsfigur
b der Ausschreier (Ausrufer)
- 23 die Wahrsagerin (Prophetin)
- 24 die Schaubude (Schausteller-, Meß-, Athletenbude)
a der Athlet
b der Schwertschlucker (Dogenschlucker)
c der Entfesselungskünstler
d der Feuerfresser (Feuerschlucker, -speier)
- 25 die Abnormitätenbude (das Abnormitätenkabinett)
a die Riesendame
b die Zwerge (Liliputaner)
c der Riese
d der Clown (Spaßmacher, Dumme August) [bude]
- 26 der Tierzirkus (die Tierschau-
a und b die abgerichteten (dressierten) Tiere (Hunde, Katzen, Affen)
- 27 der Trödelmarkt, die Verkaufsstände mit Schuhwaren, Kleidern, Strümpfen usw.
- 28 die Verkaufsbude (der Verkaufstand, Stand)
a der Marktschreier
- 29 der Luftballonhändler
a der Luftballon
b die Federmühle
c der Hampelmann
- 30 der Messebummler
- 31 der Eismann (Eisverkäufer, Händler mit Eis, Gefrorenem)
- 32 der Händler mit türkischem Honig (der Honigmann)
- 33 der Rostbratwurststand (die Rostbratwurstbraterei)
a der Rost
b die Rostbratwurst
- 34 die Aalverkäuferin
- 35 die Getränkebude (der Getränkestand)
- 36 der Töpfermarkt (Topf-, Geschirrmarkt)
- 37 die Obstbude (der Obststand)
a die Bananen
- 38 der Taschendieb

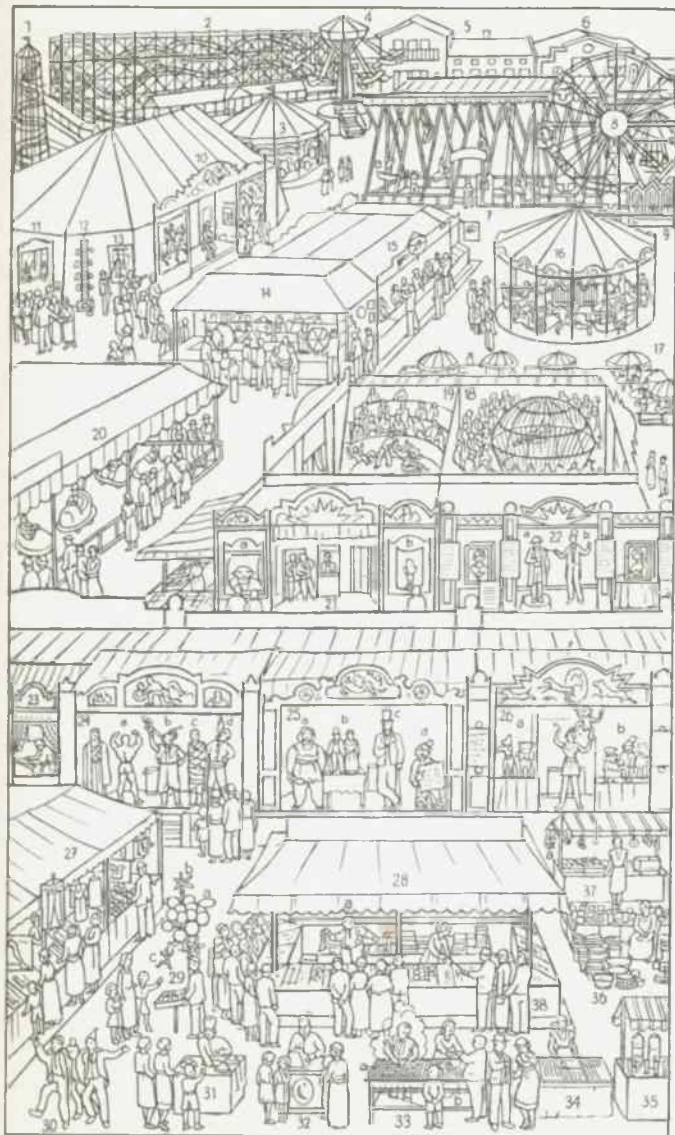

Grußformen

- | | |
|----------------------------------------------------------|-------------------------------------------------------------------------------------------------------------|
| 1 der Deutsche Gruß | 11 das Umhalsen (das Kind umhalst seine Mutter) |
| 2 der „Diener“ (die Verbeugung, der Bückling) des Knaben | 12 der Scharrfuß (Kratzfuß; eine altväterische Begrüßung) |
| 3 das Winken mit dem Taschentuch | 13 das Hutabnehmen (Abnehmen des Hutes) |
| 4 der Kuß auf die Wange | 14 das Hutlüften (Lüften des Hutes) |
| 5 das Winken mit der Hand | 15 der Kuß auf den Mund |
| 6 die Umarmung | 1–15 Grußformen; sie stellen den Gruß, das Grüßen, die Begrüßung dar; 3, 5 der Abschiedsgruß (das Lebewohl) |
| 7 der Handkuß | |
| 8 die Verbeugung des Herrn | |
| 9 das Handschütteln (der Händedruck, Handschlag) | |
| 10 der Knicks des Mädchens | |

Die Rauferei

- | | |
|-----------------------------------------------------------------------------------------------------------------------------|----------------------------------------------------------------------------------------------------------------------------------|
| 1 stellt 2 ein Bein (das Bein stellen) | (kriegt 5 bei der Gurgel zu fassen) |
| 2 will 3 eine Ohrfeige (Maulschelle, Schelle, Watsche) geben | 9 gibt 8 einen Fußtritt (Tritt) ins Gesäß (in den Hintern) und holt zu einem Schlag (Hieb) mit dem abgebrochenen Stuhlbein a aus |
| 4 hat 5 mit der linken Faust a einen Stoß gegeben und holt mit dem Schlagring b in der Rechten zu einem zweiten Schläge aus | 1–9 sind an einer Rauferei (Prügelei, Holzerei, Keilerei) beteiligt; sie sind Raufbolde (Ruhe-, Friedenstörer) |
| 5 der Messerstecher (Messerheld), der zu einer Messerstecherei bereit ist | 10 der Wirt, der Frieden stiften will (ein Friedensstifter) |
| 6 rempelt 4 an (das Anrempeln) | |
| 7 springt 5 an die Kehle | |

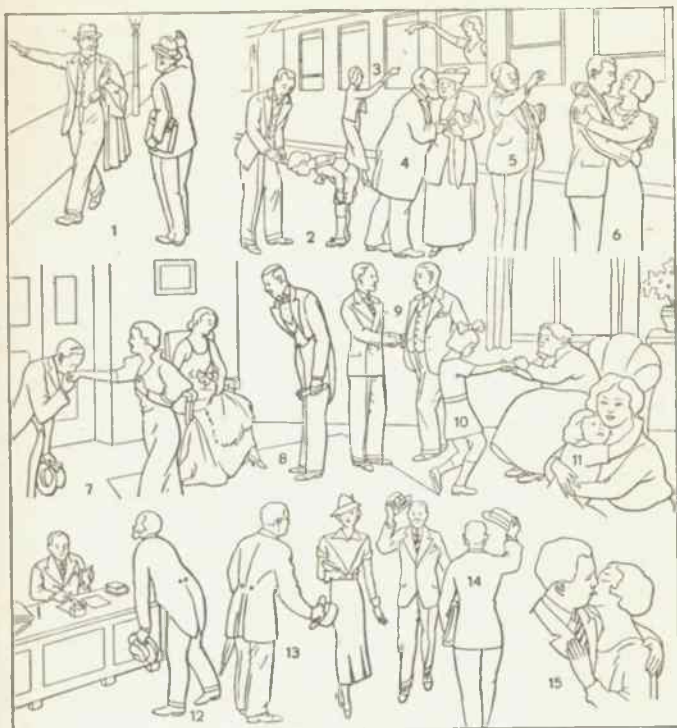

1 Siegfried und der Drache

2 Gudrun am Meeresstrand

3 Lohengrin und der Schwan

4 Heinrich der Vogler (Vogelsteller, Finkler)

5 Barbarossa im Kyffhäuser

6 Die Weiber von Weinsberg



1 Wilhelm Tell

2 Rübezahl

3 Der Rattenfänger von Hameln

4 Der Erlkönig

5 Die Lorelei (Lurlei)

6 Münchhausen



Märchen I

1 das Aschenbrödel (Aschenputtel) mit den Tauben,
die ihm beim Linsenlesen helfen („die guten ins
Töpfchen, die schlechten ins Kröpfchen“)

2 das Rotkäppchen mit dem Wolf

3 der Däumling mit den Siebenmeilenstiefeln

4 die „Bremer Stadtmusikanten“: a der Esel, b der
Hund, c die Katze, d der Hahn

5 das Schneewittchen (Schneeweißchen) im glä-
sernen Sarg mit den sieben Zwergen (Gnomen,
Wichtel-, Heinzelmannchen)

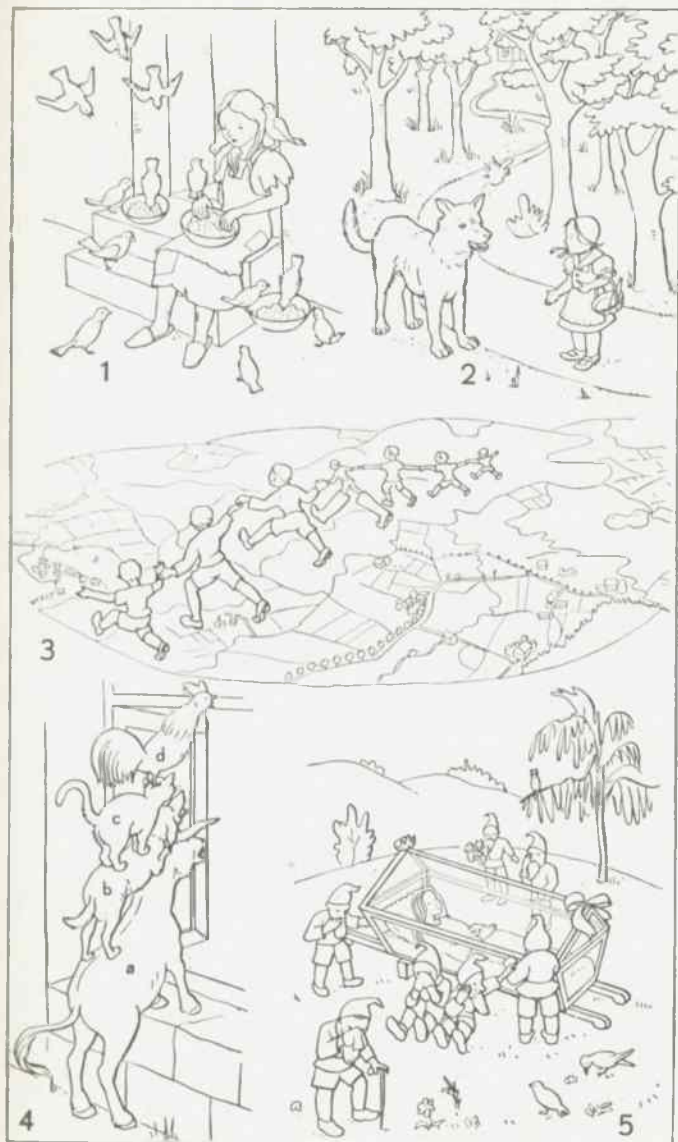

- 1 das **Schlaraffenland**, in dem die Häuser aus Lebkuchen, die Zäune aus Würsten, die Brücken aus Schweizerkäse gebaut sind, in dem Spanferkel mit Messer und Gabel im Rücken zum Ver speisen fertig herumlaufen und die gebratenen Tauben einem ins Maul fliegen
- 2 das **Dornröschen** (wird vom Märchenprinzen aus dem hundertjährigen Schlaf erweckt)
- 3 die **Sieben Schwaben** (bestehen den Strauß, Kampf gegen das „Untier“, „Ungeheuer“ am Bodensee, einen Hasen)
- 4 **Hänsel und Gretel** vor dem Pfefferkuchenhäuschen (Hexenhäuschen) der Hexe
- 5 **Frau Holle** (schüttelt aus ihren Betten die Federn, den Schnee übers Land)

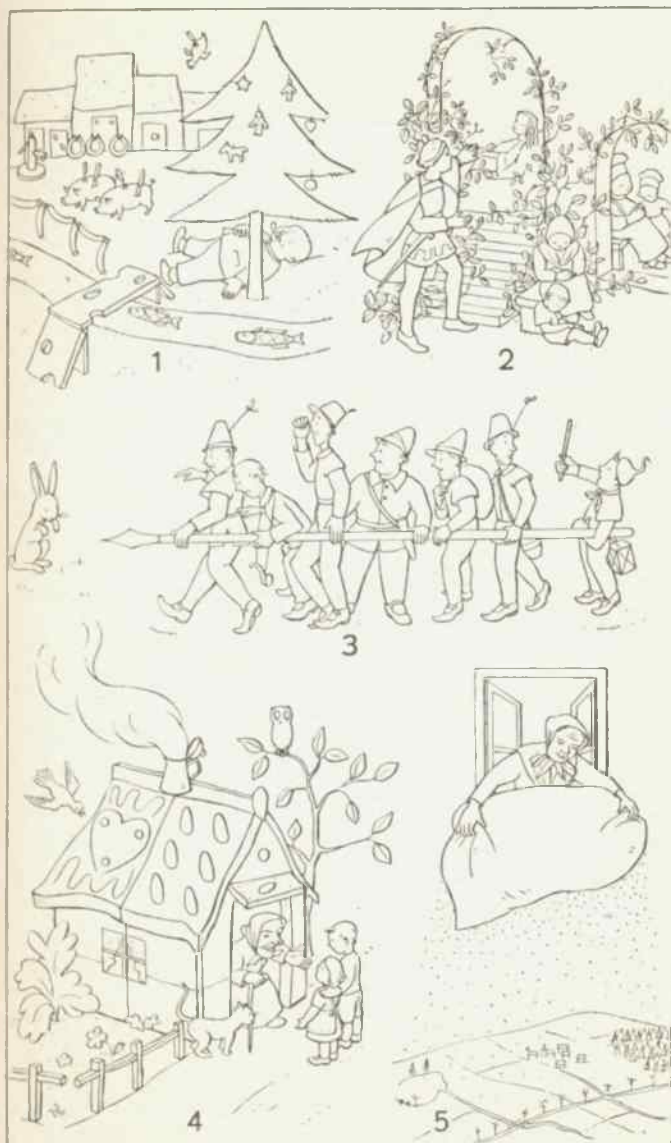

TIER UND PFLANZE

Übersicht über das Tierreich

- 1 die Amöbe (das Wechsel-
tierchen)
a das Scheinfüßchen
b der Zellkern
c das Absonderungsbläs-
chen (die Vakuole)
d das Verdauungsbläschen
- 2 das Gittertierchen
a das Scheinfüßchen (aus
Protoplasma, lebender
Substanz)
b der Gitterpanzer
- 3 der Panzer eines Strahlen-
tierchens
- 4 das Pantoffeltierchen
a die Wimper
b der Kleinkern
c der Großkern
d das Absonderungsbläs-
chen [ehen
e das Verdauungsbläs-
1-4 Einzeller („Ur-
tiere“, Protozoen)
- 5 der Badeschwamm
a die Körperöffnung
- 6 der Süßwasserpoly (die
Hydra) [Nesselfaden)
a der Fangarm (Tentakel,
b der erbeutete Wasser-
floh (das Beutetier, die
Beute, Nahrung)
c die Knospe
- 7 die Qualle (Meduse)
a die Glocke (der Schirm)
b der Fangarm (Tentakel)
c der Mundarm
- 8 die Edelkoralle (Koralle)
a der Korallenstock
b das Korallentier (der
Korallenpoly (p)
- 9 die Seerose (Zylinderrose)
a der Fangarm (Ten-
6-9 Hohltiere [takel)
- 10 der Strudelwurm (die
11 der Leberegel [Planarie)
- 12 das Rädertierchen
a der Panzer (die Schale)
b das Räderorgan
c der Schwanz
- 13 der Röhrenwurm
a die Röhre
b der Kiementaden
- 14 der Blutegel
a der Saugnapf
- 15 der Regenwurm
a der Körperringel (das
Segment)
10-15 Würmer
- 16 der Seestern, einen Fisch
a mit den Saugfüßchen
greifend und verdauend
- 17 der Seeigel
a das Saugfüßchen
16, 17 Stachelhäuter
- 18 die Schnecke (Weinberg-
schnecke): a das Schne-
ckenhaus (Haus, die
Schneckenschale, Schale).
b das Auge (Stielauge),
c der Fühler, d der Fuß,
e der Mantel
- 19 die Flußperlmuschel
a das Schloß (Scharnier)
b die Perle [(Schale)
c die Muschelschale
- 20 der Tintenfisch, mit den
Fangarmen a einen
Krebs erbeutend
18-20 Weichtiere (Mol-
lusken)

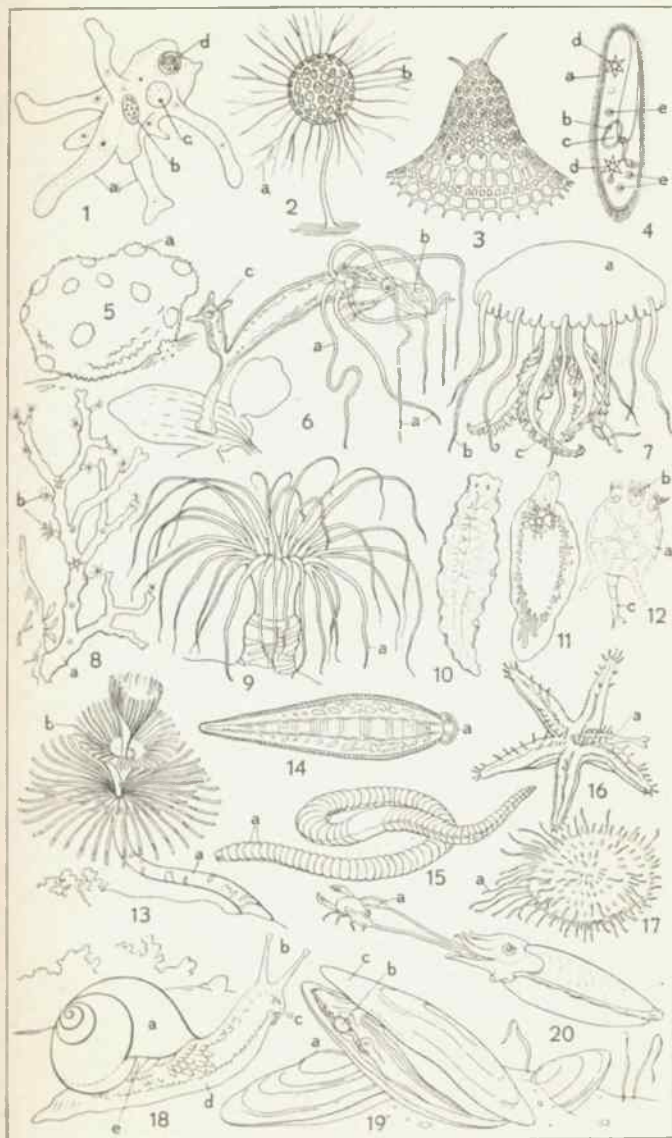

Übersicht über das Tierreich (Gliedertiere)

- 1 der Hüpforling (Kopepode; ein Ruderfuß)
 - a der Ruderfuß (Ruderarm, die Antenne)
 - b das Eiersäckchen
- 2 die Entenmuschel (ein Rankenfüßer)
 - a die Schale (der Panzer)
 - b der Stiel
 - c der Rankenfuß
- 3 die Wasserrassel
- 4 die Languste
- 5 der Hummer (ähnlich: der Fluß- a der Fühler [Krebs])
 - b die Schere
 - c der Kopf (das Kopfstück)
 - d die Brust (das Bruststück)
 - e der Hinterleib (das Abdomen)
 - f der Schwanzfächer
- 6 die Wollhandkrabbe
 - a die Schere (behaart)
 - b das Stielauge
- 1–6 Krebstiere (Krebse)
- 7 der Tausendfuß (ein Tausendfüßler)
- 8 die Libelle (Wasserjungfer)
 - a der Kopf
 - b die Brust
 - c der Hinterleib
 - d der Vorderflügel
 - e der Hinterflügel
- 9 die Heuschrecke (Wanderheuschrecke)
 - a die Larve
 - b das erwachsene Insekt (die Imago), sitzend
 - c die Heuschrecke, fliegend
- 10 der Wasserskorpion (eine Wasserraupe, Wanze)
 - a das Raubbein (der Raubfuß)
 - b das Atemrohr
- 11 die Blattlaus
 - a die junge Laus
 - b die erwachsene ungeflügelte Laus
 - c die geflügelte Laus
 - a und b zwei Entwicklungsstufen (Stadien); b und c zwei Generationen
- 12 die Köcherfliege
 - a das erwachsene Insekt (die Imago) [(Köcher)]
 - b die Larve mit dem Gehäuse
- 13 die Nonne
 - a der Schmetterling (die Imago)
 - b die Raupe (Larve)
- 14 die Hausmutter
 - a der Fühler
 - b der Kopf
- c die Brust
- d der Hinterleib
- e der Vorderflügel
- f der Hinterflügel
- g das Bein
- 15 das Ordensband
 - a die Wellenlinie (die Flügelzeichnung, Zeichnung)
 - b die Binde
- 16 der Seidenspinner (Maulheerspinner) [wurm]
 - a die Seidenraupe (der Seidenwurm)
 - b der Schmetterling
 - c die Eier (Samen)
- 17 der Totenkopf (Totenkopfschwärmer; ein Schwärmer, Nachtfalter)
 - a die Totenkopfzeichnung
- 18 der Schwalbenschwanz (ein Tag- a der Augenfleck [falter])
 - 13–18 Schmetterlinge
- 19 die Schnake
- 20 die Schneefliege
 - a die Fliege
 - b die Made
 - c die Puppe
- 19 und 20 Zweiflügler
- 21 der Puppenrauber (ein Laufkäfer) mit der Beute a, einer Raupe
- 22 der Hirschkäfer (Feuerschröter, Donnerkäfer)
 - a das Geweih
 - b die Mundwerkzeuge
 - c der Fühler
 - d der Kopf
 - e das Halsschild
 - f das Schildchen
 - g die Flügeldecke
 - h das Bein [ein Bock]
- 23 der Zimmermann (ein Bockkäfer)
- 24 der Marienkäfer (Siebenpunkt, das Gotteskühen)
 - 21–24 Käfer
- 25 die Holzwespe
 - a der Legebohrer (Bohrer)
- 26 die Hummel
 - a auf der Blüte Nektar saugend
 - b vor dem Nesteingang c
- 27 die Ameise (Emse)
 - a die Königin (das geflügelte Weibchen)
 - b der Arbeiter
- 25–27 Hautflügler (Hymenopteren); 8–27 Insekten
- 28 der Skorpion
 - a der Schwanzstachel
- 29 die Kreuzspinne (eine Spinne)
 - a das Kreuz
- 30 der Holzbock (eine Zecke)
 - 28–30 Spinnentiere

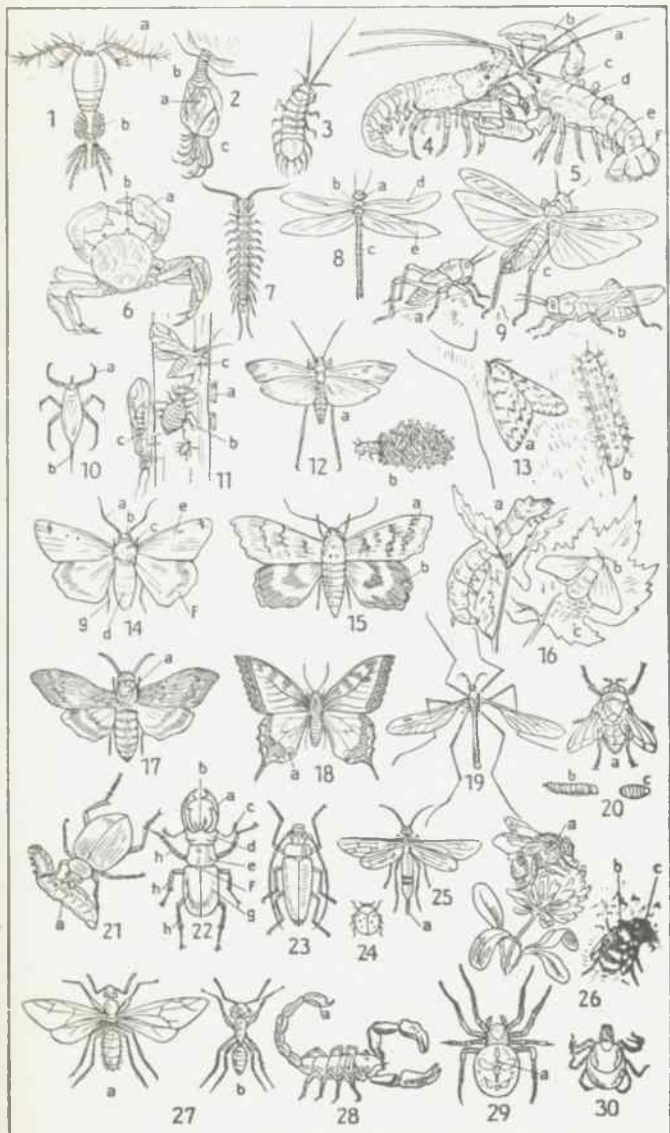

Übersicht über das Tierreich

- 1 der Haifisch (Hai)
 - a die Kiemenspalte
- 2 der Karpfen (Spiegelkarpfen)
 - a die Rückenflosse
 - b die Brustflosse
 - c die Bauchflosse
 - d die Afterflosse
 - e die Schwanzflosse
 - f der Bartfaden (die Bartel)
 - g der Spiegel (die Spiegelschuppe, Schuppe)
- 3 der Hering
- 4 der Wels (Waller)
- 5 der Aal (Flußaal)
- 6 das Seepferdchen
 - 1–6 Fische
- 7 der Feuersalamander (Salamander)
- 8 der Kammolch (Molch)
 - a der Rückenkamm
- 9 die Kröte (Erdkröte)
- 10 der Laubfrosch (quakend)
 - a die Schallblase
 - 7–10 Lurche (Amphibien)
 - 7 und 8 Schwanzlurche
 - 9 und 10 Froschlurche
- 11 der Alligator
- 12 der Mauergecko (Gecko)
- 13 die Karette (Karettschildkröte; eine Schild-
a der Panzer [kröte])
- 14 der Leguan
- 15 der Basilisk
- 16 der Waran (Wüstenwaran)
 - a die Zunge
- 17 das Chamäleon
 - a der Rollschwanz
- 18 die Zauneidechse (Eidechse)
- 19 die Blindschleiche (Schleiche)
- 20 die Klapperschlange
 - a die Klapper (Rassel)
- 21 die Viper
- 22 die Ringelnatter (Natter)
 - a der erbeutete Fisch (die Beute, Nahrung, das Futter)
- 23 die Kreuzotter (Otter)
 - 11–23 Kriechtiere (Reptilien)

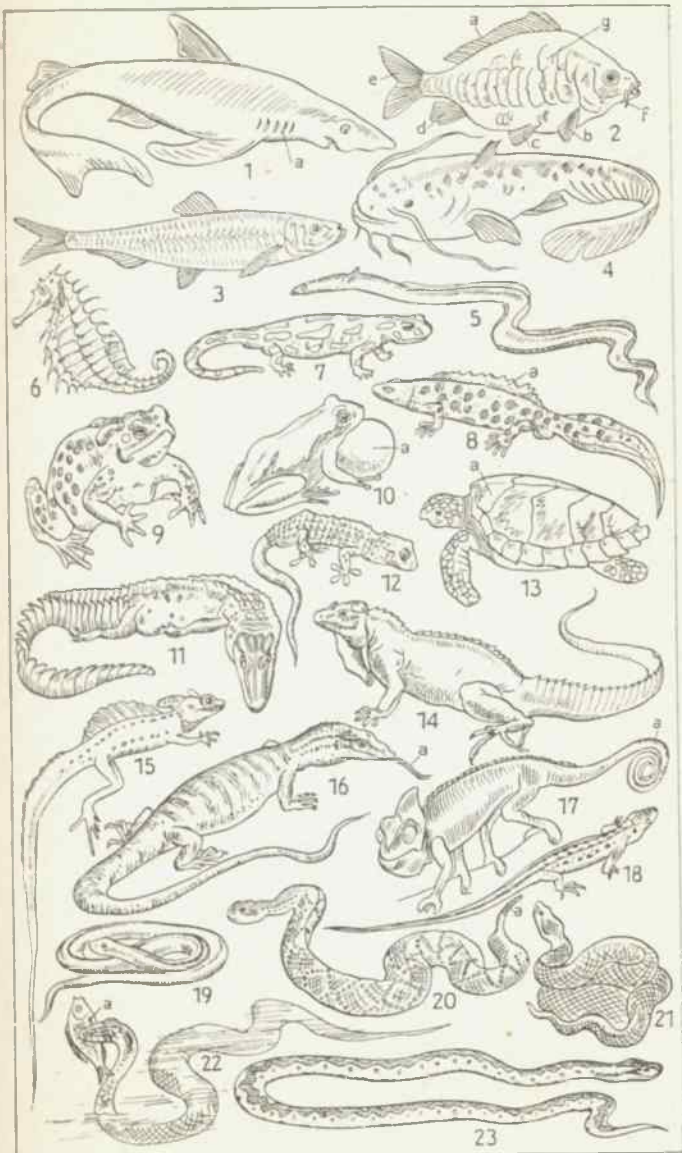

Übersicht über das Tierreich (Vögel)

- 1 der Helmkasuar (Kasuar)
 - 2 der Sturmvogel
 - 3 der Tölpel (Weiße Seerabe)
 - 4 der Fischreiher (Reiher)
 - 5 der Gänsesäger (Säger)
 - 6 der Schwan
 - 7 die Wachtel
 - 8 das Schneehuhn
 - 9 der Kiebitz
 - 10 der Strandreiter
 - 11 die Lachmöwe (Möwe)
 - 12 die Felsentaube (Tauben)
 - 13 der Kuckuck (Gauch)
 - 14 der Kakadu (ein Papagei)
 - 15 der Kolibri
 - 16 der Specht
 - 17 die Schwalbe (am Nest)
 - 18 die Singdrossel (Drossel, Zippe)
 - 19 der Würger
 - 20 die Saatkrahe (Krahe)
 - 21 der Paradiesvogel
 - 22 der Star (Starmatz)
 - 23 der Sperling (Spatz)
 - 24 der Kardinal
 - 25 die Lerche
- Vgl. Tafel 320

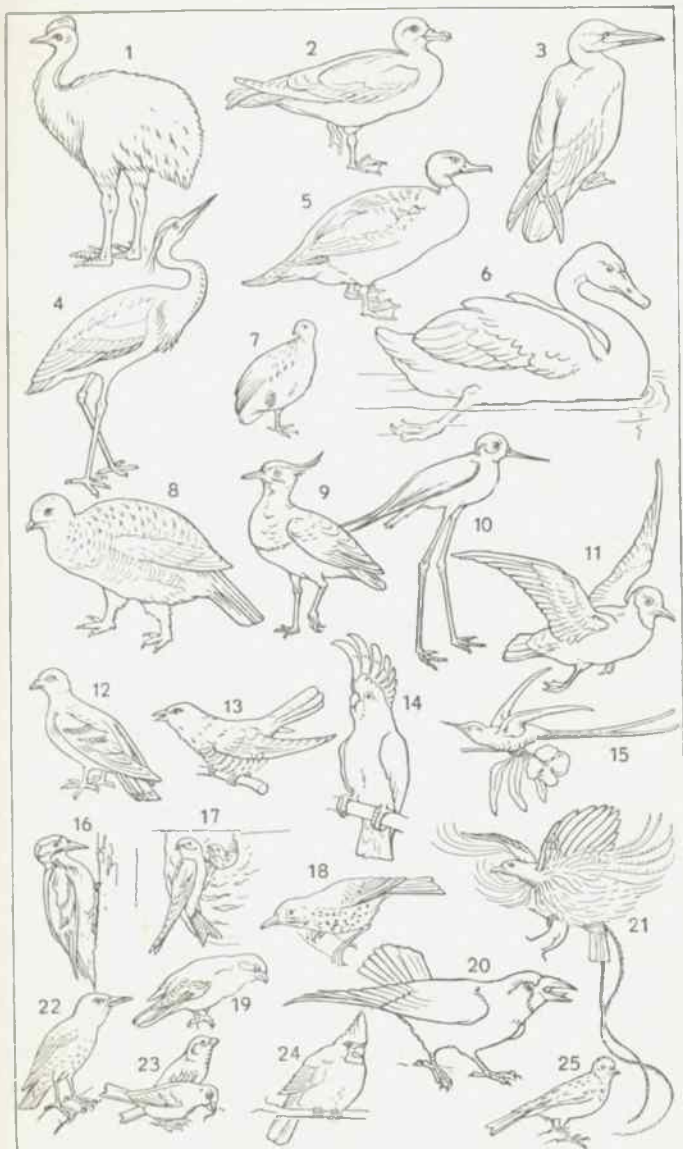

Säugetiere

- 1 der Schnabeligel (ein Kloakentier)
- 2 das Schnabeltier
- 3 der Beutelwolf
2 und 3 Beuteltiere
- 4 der Maulwurf
- 5 der Igel
4 und 5 Insektenfresser (Kerffresser)
- 6 die Fledermaus (ein Flattertier)
- 7 das Gürteltier
- 8 der Ameisenbär
- 9 das Faultier
7–9 Xenarthren (Nebengelenker)
- 10 das Stachelschwein
- 11 der Lemming
- 12 der Hamster
- 13 die Wanderratte (Ratte)
- 14 der Biber (beim Fällen [Benagen] eines Baumstammes)
10–14 Nagetiere
- 15 das Walroß (eine Robbe)
- 16 der Tiger
- 17 der Schakal
- 18 der Steinmarder
- 19 der oder die Fischotter (Otter)
16–19 Raubtiere
- 20 der Grönlandwal (ein Wal, Wal-, Fisch*)
- 21 der Dugong (eine Seekuh)
- 22 das Indische Nashorn
- 23 das Zebra
22 und 23 Unpaarhufer (Huftiere)
- 24 das Lama (Kamelschaf, Schafkamel)
- 25 das Rentier (Ren, Rentier)
- 26 das Okapi
- 27 die Elenantilope
- 28 die Grantsgazelle
24–28 Paarhufer (Huftiere)
- 29 das Fingertier (ein Halbaffe)
- 30 der Makak (ein Affe)

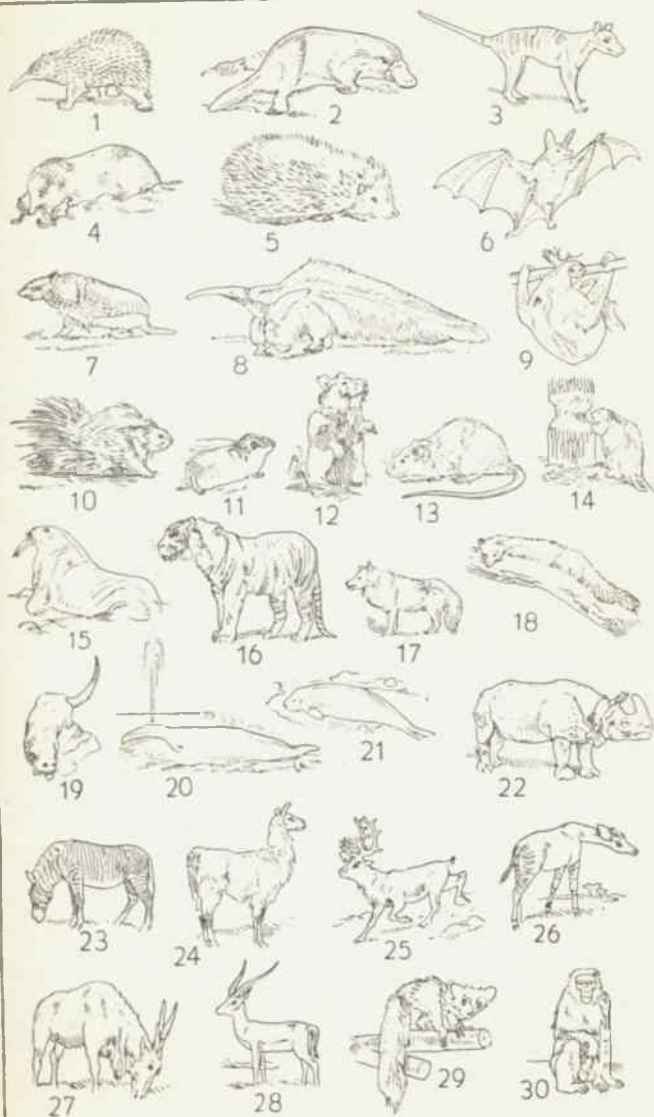

Ausgestorbene Tiere

A Rekonstruktionen ausgestorbener (fossiler) Tiere

- | | |
|-----------------------------------------------------------------------|-------------------------------------|
| 1 der Pterodactylus (ein Flugsaurier, eine Flugechse, ein Flugdrache) | 5 das Iguanodon (ein Dinosaurier) |
| 2 der Urvogel (Archäopteryx) | 6 der Plesiosaurier |
| 3 der Rhamphorhynchus (ein Flugsaurier) | 7 der Brontosaurier |
| 4 der Ichthyosaurier (Fischsaurier) | 8 das Dreihorn (Triceratops) |
| | 9 der Königssaurier (Tyrannosaurus) |
| | 10 das Mammut |
| | 11 der Höhlenbär |

B Versteinerungen (Petrefakten, Fossilien)

- | | |
|------------------------------------------------------|----------------------------------------------------------------|
| 1 der Trilobit | 4 versteinerte Muscheln (Posidonomya) |
| 2 der Haarstern | 5 das Ammonshorn (der Ammonit; die Schale eines Tintenfisches) |
| a der Enkrinit (Bonifatiuspfennig, ein Stengelglied) | |
| 3 der Nummulit (ein Einzeller, ein Protozoon) | |

A

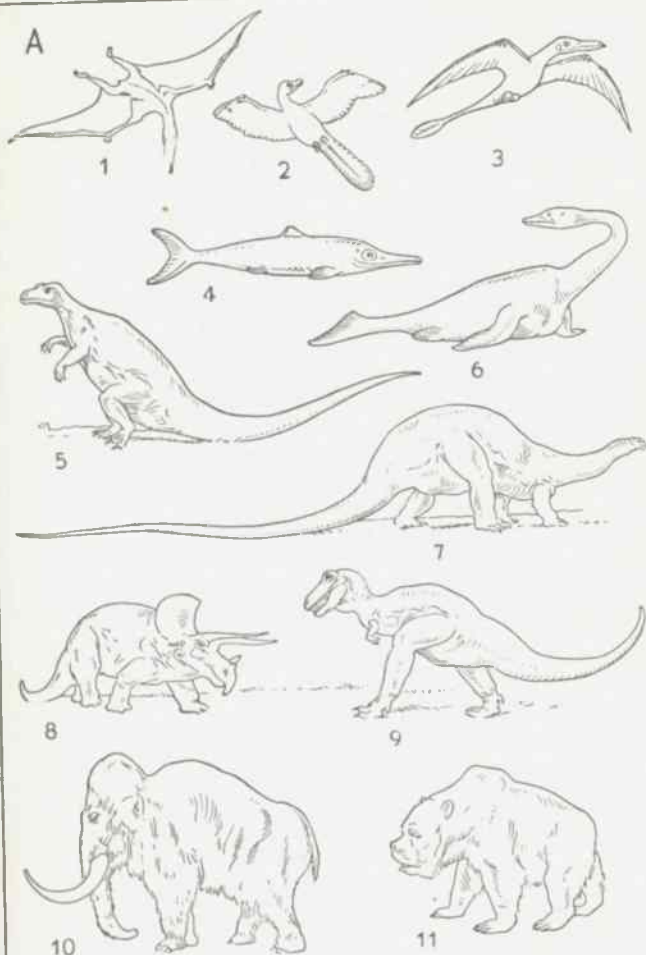

1 der Gimpel (Dompfaff, Blutfink)

2 das Gartenrotschwänzchen (Rotschwänzchen)

3 die Mönchsgrasmücke (der Mönch, Plattmönch,
das Schwarzplättchen)

4 die Blaumeise

5 die Kohlmeise (Speck-, Finkmeise)



6 der Stieglitz (Distelfink, Distelzeisig, Sterlitz)

7 der Buchfink (Fink, Edelfink)

8 der Kleiber (die Spechtmeise)

9 die Goldammer

10 die Gebirgsstelze (Gelbe Bachstelze)

11 der Zaunkönig (Winterkönig, Zaunschnerz)



Raubvögel

- 1 die Rohrweihe (der Weih)
- 2 der Turmfalke
- 3 der Sperber
 - a das Männchen
 - b das Weibchen
- 4 der Wanderfalke
 - a die Hose (die Unterdeckfedern)
- 5 der Hühnerhabicht (Habicht)
- 6 die Ohreule
- 7 der Steinkauz (Kauz, das Käuzchen)
- 8 der Mäusebussard (Bussard, Katzenadler, „Geier“)
- 9 der Fischadler
- 10 der Seeadler
 - a der Hakenschnabel
 - b der Fang (Fuß)
 - c der Stoß (Schwanz)

Die Bezeichnungen für a—c gelten auch für die andern Raubvögel
- 11 die Gabelweihe (der Gabelweih)
- 12 der Steinadler
- 13 der Bartgeier (Lämmergeier)
 - 1—5 und 8—13 Tagraubvögel (Raubvögel im engern Sinne), 6—7 Nachtraubvögel (Eulen)

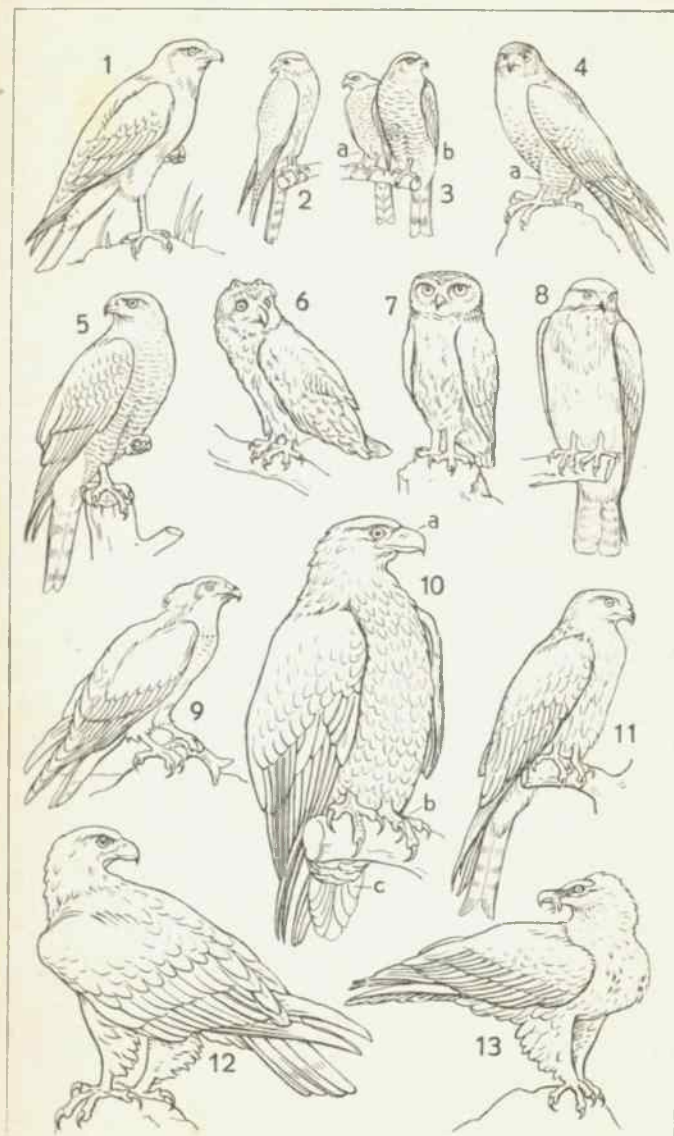

Hausinsekten — Schmarotzer des Menschen

Hausinsekten und -spinnen

- | | |
|--------------------------------------|---------------------------------------------------------------------|
| 1 die Kleine Stubenfliege (Fliege) | 7 die Küchenschabe (Schabe, der Schwabe, Franzose, Russe, Kakerlak) |
| 2 die Gemeine Stubenfliege (Fliege) | 8 der Bücherskorpion |
| 3 die Stechfliege (der Wadenstecher) | 9 die Staublaus |
| 4 die Kleidermotte | 10 die Hausspinne (auf ihrem Netz) |
| a der Schmetterling (die Motte) | 11 der Weberknecht (Kanker, die Kankerspinne) |
| b die Larve (Mottenraupe) | 12 die Kellerassel |
| 5 das Heimchen (die Hausgrille) | 1–7 u. 9 Insekten, 8, |
| 6 der Ohrenkriecher (Ohr-, Ohrwurm) | 10 u. 11 Spinnentiere, |
| | 12 ein Krebstier |

Schmarotzer des Menschen

- | | |
|-----------------------------------------------------------------|-------------------------------------|
| 1 der Bandwurm | 3 der Spulwurm |
| a der Kopf (Bandwurmkopf) mit Hakenkranz und Saugnäpfen | a das Weibchen |
| b ein Glied des Bandwurms | b das Männchen (mit dem Hakenende) |
| c Fleisch mit Finnen | 4 der Floh (Menschenfloh) |
| d die Finne (der Blasenwurm) mit dem ausgestülpten Bandwurmkopf | 5 die Stechmücke (Mücke, Schnake) |
| 2 die Trichine | 6 die Wanze (Bettwanze, „Wandlaus“) |
| a die Muskeltrichine (die Trichine im Fleisch) | 7 die Kopflaus (Laus) |
| b die eingekapselte Trichine | a die Laus |
| c die Darmtrichine (die im Darm lebende Trichine) | b das Ei (die Nisse, |
| | 8 die Filzlaus [Knitte]) |
| | 9 die Kleiderlaus |
| | 10 die Krätzmilbe |
| | 4–10 Ungeziefer |
| | 11 die Schlafkrankheitsfliege |
| | 12 die Tsetsefliege |

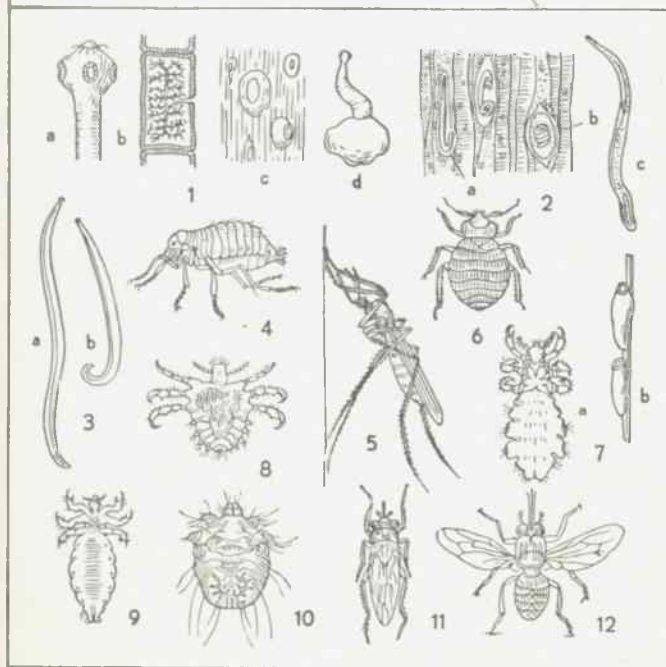
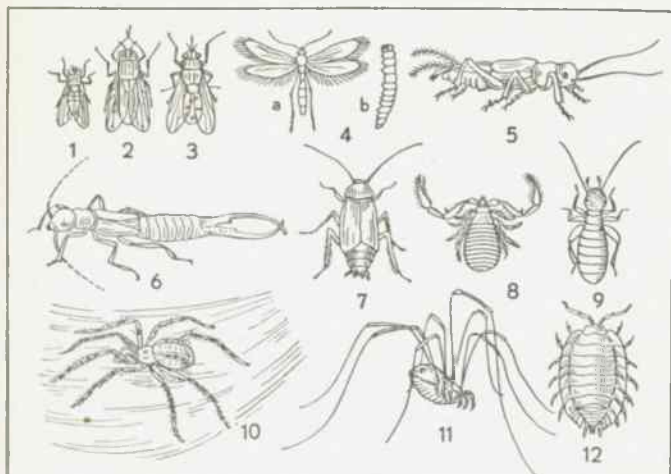

Hunderassen

- 1 die Bulldogge
- 2 der Mops
- 3 der Boxer
- 4 der Foxterrier (Fox)
- 5 der Spitz
- 6 der Schweißhund
- 7 die Hundegarnitur
 - a die Bürste
 - b der Kamm
 - c der Maulkorb (Beißkorb, Korb)
 - d die Leine (Hundeleine)
- 8 der Pudel
- 9 der Dachshund (Dackel, Däxsel, Teckel)
 - a die Hundemarke (Steuermarke)
- 10 der Schnauzer (Rauhhaarige Pinscher)
- 11 der Dobermannpinscher
- 12 der Windhund (das Windspiel)
- 13 der Schäferhund
- 14 die Deutsche Dogge
- 15 der Bernhardiner
- 16 der Vorstehhund

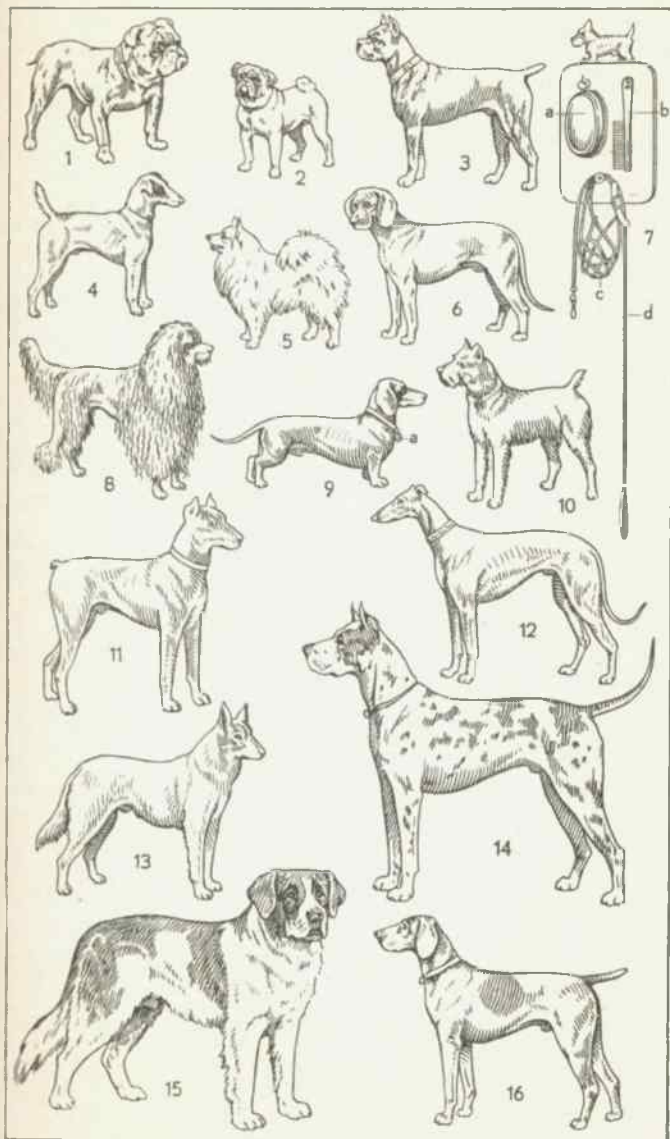

Tierpflege und Vogelschutz

- 1 das Aquarium
 - a der Glasbehälter (das Glas, Glasgefäß)
 - b der Schwimmer mit dem (getrockneten) Fischfutter
 - c die Wasserpest
 - d die Schraubenalge
 - c u. d Wasser-, Aquarienpflanzen, die Bepflanzung
 - e der Aquarienfisch (Zierfisch)
 - f der Pflanzentopf
 - g der Bodenbelag (der Boden)
- 2 der Schleierschwanz (ein Goldfisch)
- 3 der Makropode
- 4 der Schwertträger (Schwertfisch)
- 5 das Froschhaus
 - a die Froschleiter
 - b der Frosch
 - c der Deckel (das Dach, Gazedach)
 - d der Deckel über dem Fliegenloch
- 6 das Terrarium
 - a die Glaswand
 - b das Gazedach
 - c die Gazetür
 - d die Terrarienpflanze (Bepflanzung)
 - e die Eidechse
 - f die Schlange
- 7 der Anolis (eine Eidechse)
- 8 der Alpensalamander
- 9 die Schlangenhals-schildkröte
- 10 der Laubfrosch
- 11 der Vogelkäfig (Käfig, das Gebauer, der oder das Vogelbauer, der oder das Bauer, das Vogelhaus, der Vogelkasten)
 - a die Glasscheibe
 - b der Wassernapf (Bade-napf)
 - c der Futternapf
 - d die Sitzstange (Stange)
 - e der Stubenvogel (Käfigvogel, Vogel)
- 12 der Wellensittich (Wellenpapagei, Sittich)
- 13 die Dominikanerwitwe (ein Witwenvogel)
- 14 der Reisfink (Reisvogel)
- 15 der Starkasten
- 16 der Meisenkasten
- 17 der Rotschwänzchen-kasten
 - 15-17 Nistkästen
- 18 der Futterkasten (die Futterkrippe, das Futterhaus, Fütterungshaus; zur Winterfütterung)
- 19 die Futterglocke (zur Winterfütterung), im Durchschnitt
 - a der Aufhängebügel
 - b der Futterbehälter
 - c das Futter (Vogel-futter)
 - d die Schutzglocke
 - e der Futternapf
 - f der Vogel

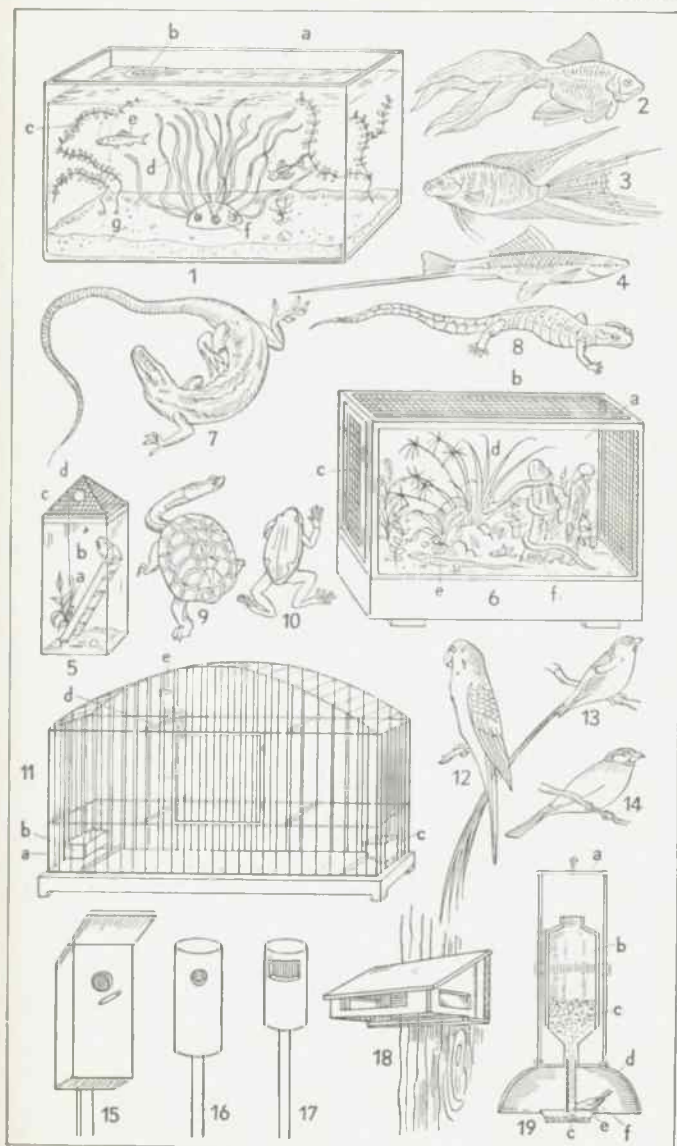

Aus Tier- und Pflanzenleben

- 1** die Entwicklung (Ontogenie) des Frosches
 - a** die Eier (der Laich, Froschlaich)
 - b** die Entwicklung der Larven im Laich
 - c** die junge Froschlarve (Kaulquappe)
 - d** die Kaulquappe mit Kiemen
 - e** eine ältere Kaulquappe
 - f** die Kaulquappe mit Hinterbeinen
 - g** die Kaulquappe mit Vorder- und Hinterbeinen
 - h** der junge Frosch mit einschrumpfendem Schwanz
 - i** der (fertig) entwickelte Frosch
 - b—h** die Verwandlung (Umwandlung, Metamorphose) von der Larve zum ausgewachsenen Tier
- 2** die Balz (Werbung)
 - a** der balzende Argusfasan
 - b** das Weibchen
- 3** das Känguruh
 - a** das Junge (Beuteljunges) im Brutbeutel
 - b**
- 4** der Stiechling
 - a** das Männchen, die Eier (Brut) im Nest
 - b** bewachend
- 5** die Sandwespe
 - a**, eine Raupe
 - b** nach ihrer Höhle
 - c** schlepend. Die Raupe dient der Larve zur Nahrung
 - 3—5** die Brutpflege
- 6** der Brutschmarotzer. Der junge Kuckuck **a** wird von einem Singvogel **b** gefüttert; die Eier des Singvogels hat der junge Kuckuck aus dem Nest **c** geworfen (Brutparasitismus)
- 7** die Dasselfliege
 - a** die Dasselfliegenlarven im Pferlemagen (die Magenbremse)
- b** die Rinderdasselfliege (Hautbremse; ihre Larven erzeugen die Dasselbeule)
- 8** die Seide (Kleeseide, Hopfenseide, eine Schmarotzerpflanze)
 - a** der Schmarotzer
 - b** die Blüte des Schmarotzers
 - c** der Wirt (die Wirtspflanze: die Brennnessel, an der die Seide schmarotzt)
- 7 u. 8** das Schmarotzertum (Parasitismus)
- 9** die Symbiose (das Zusammenleben zu gegenseitigem Nutzen). Der Einsiedlerkrebs **a** wohnt in der leeren Schneckenkuschale **b**, auf die er die Seerose **c** aufgesetzt hat (die Seerose schützt den Krebs mit ihren Nesselfäden vor Feinden und bekommt Teile von der Nahrung des Krebses)
- 10** die Spanneraupe (ahmt ein Zweigstück nach)
- 11** der Hornissenschwärmer **a** (ein harinloser Schmetterling) ahmt die wehrhafte Hornisse **b** nach
- 12** der Blattschmetterling **a** ahmt das Blatt **b** nach
- 10—12** die Nachahmung (Nachahmung, Mimesis, Mimikry)
- 13** die Schreckfärbung. Die Wein-
vogelraupe ruft mittels der Augenflecke **a** den Eindruck eines gefährlichen Tieres (einer Schlange) hervor
- 14** die Mißbildung. Ein doppelköpfiger Embryo eines Fisches **a** der Dottersack

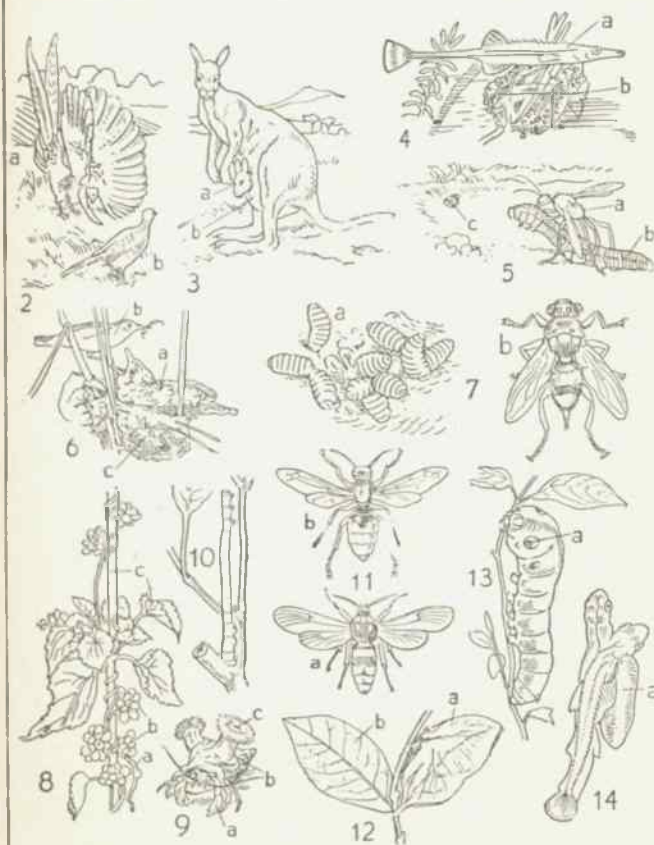

Pflanzenreich (Übersicht)

Übersicht über das Pflanzenreich

- 1 Bakterien
 - a Cholera-Vibrio, mit Geißel
 - b Kokken (Kugelbakterien)
 - c der Heubazillus (zur Kette vereinigte Stäbchenbakterien)
 - 2 das Augentierchen (ein Flagellat, a der Zellkern [ein Einzeller] b die Chromatophore (der Farbstoffträger) c der Augenfleck [Stoffträger] d die Geißel (das Organ zur Fortbewegung))
 - 3 eine Kieselalge (Diatomee)
 - 4 ein Stück einer Grünalge (ein Algenfaden, eine Alge)
 - a die Zelle (Einzelle)
 - 5 ein Tang (Seetang, eine Braunalge)
 - a der Laubkörper (Thallus)
 - b die Haftscheibe
 - 6 der Pinselschimmel (Schimmel, ein Schimmelpilz)
 - a das Fadengeflecht (auf Brot)
 - b die Sporen
 - 7 die Bierhefe (Hefe)
 - a die sprossende Zelle
 - b die Zellkolonie
 - 8 der Champignon (ein Hutpilz, Pilz)
 - a der Hut
 - b die Lamelle (der Erzeuger der Schleier [Sporen])
 - c der Stiel
 - d das Fadengeflecht (Myzel, die »Wurzel«)
 - 9 die Becherlechte (Korallenflechte, Korallenmoos, eine Flechte)
 - a der Laubkörper (Thallus, das Fruchtkörper [Lager])
 - b der Fruchtkörper
 - c der Fruchtkörper
 - 10 die Rindenflechte
 - a der Fruchtkörper
 - 11 das Lebermoos (Brunnen-Lebermoos)
 - a die weibliche Pflanze [moos]
 - b das weibliche Organ
 - c der Brutbecher
 - d die männliche Pflanze
 - e das männliche Organ
 - 12 das Goldne Frauenhaar (Widertonmoos; ein Laubmoos)
 - a die Moosblüte
 - b die Blätter
 - c die Wurzelhaare
 - d die Haube
 - e der Deckel [enthaltend]
 - f die Kapsel (Fruchtkapsel; Sporen)
 - 13 der Tüpfelfarn (ein Farn, Farnkraut)
 - a der Wurzelstock
 - b das Blatt (der Wedel; der Sporenträger) [haltend]
 - c das Fruchthaufen (Sporen enthaltend)
 - 14 der Schachtelhalm (Acker-Schachtelhalm)
 - a der unfruchtbare (sterile) Zweig
 - b der fruchtbare (fertile) Zweig
 - c die Sporennähre (der Sporenträger)
 - d die Scheide
 - e der Wurzelstock
 - f die Wurzelknolle (Knolle)
 - 15 der Kolbenbärlapp (Bärlapp, das Schlangenmoos)
 - a die Sporennähre
 - 16 der Palmfarn (eine Zykadee)
 - a der Blütenstand
 - 17 die Pinie (ein Nadelbaum, Nadelholz, eine Konifere; sehr stark verkleinert)
 - a der Stamm (Baumstamm)
 - b die Krone (der Wipfel)
 - 18 das Fettkraut
 - a das (insektenfressende) Blatt
 - b die Blüte
 - 19 der Sonnentau
 - a das (insektenfressende) Blatt (mit Drüsenhaaren)
 - b der Blütenstand
 - 20 die Schlüsselblume (das Primel, das oder der Himmelschlüssel)
 - a der Wurzelstock
 - b das Blatt
 - c der Schaft (Stengel)
 - d der Kelch
 - e die Blütenkrone (Krone)
 - 21 der Wegerich (Wegebrei, -tritt, -tritt)
 - a das Blatt [Breitwegerich]
 - b die Blütenähre
 - c die Fruchthöhle
 - 22 die Tulpe
 - a die Zwiebel
 - b das Blatt
 - c die Blüte („die Tulpe“)
 - 23 die Agave
 - a das Blatt (mit Stacheln)
 - b der Blütenstand
 - 24 die Kokospalme (eine Palme; sehr stark verkleinert)
 - a die Frucht (Kokosnuß)
 - 25 das Knaulgras (ein Gras)
 - a der Blütenstängel (geknickt)
 - 26 das Knabenkraut (eine Orchidee)
 - a die Knolle
 - b das Blatt
 - c der Blütenstand
- 1–15 blütenlose Pflanzen (Kryptogamen), 16–26 Blütenpflanzen (Samenpflanzen, Phanerogamen), 16–17 Nacktsamer (Gymnospermen), 18–26 Bedecktsamer (Angiospermen), 18–21 Zweikeimblättrige Pflanzen (Dikotylen), 22–26 Einkeimblättrige Pflanzen (Monokotylen)



A Laubbäume im Winter

- | | |
|--------------------------------|--------------------------------|
| 1 die Eiche (der Eichbaum) | 5 das Holzweib |
| a der Stamm | 6 der Bach |
| b die Wurzel | a das Bachufer |
| c der Ast | 7 der Steg |
| d der Zweig | 8 die Fußstapfen (die Fußspur) |
| 2 die Birke | 9 das Kruzifix (Wegkruzifix) |
| 3 die Weide (Kopfweide) | 10 das Dorf |
| 4 die Pappel (Pyramidenpappel) | 11 Krähen |

B Blätter, Blüten und Früchte

- | | |
|-------------------------------------------------------------------------|-------------------------------------------|
| 1 das Eichenblatt | 15 die Frucht der Hainbuche |
| 2 die Frucht der Eiche | a der Samen |
| a die Eichel (Eichelecker, | b der Flügel |
| b der Becher [Ecker]) | 16 das Blatt des Spitzahorns |
| 3 die Birke | 17 die Ahornfrucht |
| a das Birkenblatt | a der Samen |
| b der Fruchtzapfen | b der Flügel |
| 4 das Weidenkätzchen (Palmkätzchen, die Weidenblüte) | 18 das Blatt der Linde |
| 5 das Blatt der Bruchweide | a die Blattspitze (eine Tränfelspitze) |
| 6 das Blatt der Salweide (Palmweide) | b der Blattstiel |
| 7 das Blatt und der männliche Blütenstand der Rotbuche (Buche) [Buchel] | c die Ader (Blattader, der |
| 8 die Buchecker (Ecker, | 19 die Lindenblüte [Nerv]) |
| 9 das Blatt der Ulme (Rüster) | a das Tragblatt |
| 10 der Blütenstand der Ulme | 20 das Blatt der Pappel (Pyramidenpappel) |
| 11 die Frucht der Ulme | 21 das Blatt der Zitterpappel (Espe) |
| 12 die Erle (Eller, Arle) | 22 die Esche |
| a das Blatt | a der Samen |
| b das Staubkätzchen | b das (gefiederte) Blatt |
| c das Fruchtkätzchen | 23 das Blatt der Kastanie (Roßkastanie) |
| 13 der Erlenzapfen | 24 die Frucht der Roßkastanie |
| 14 das Blatt der Hainbuche (Heister, der Hornbaum) | a die Stachelhülle |
| | b der Samen (die Kastanie) |

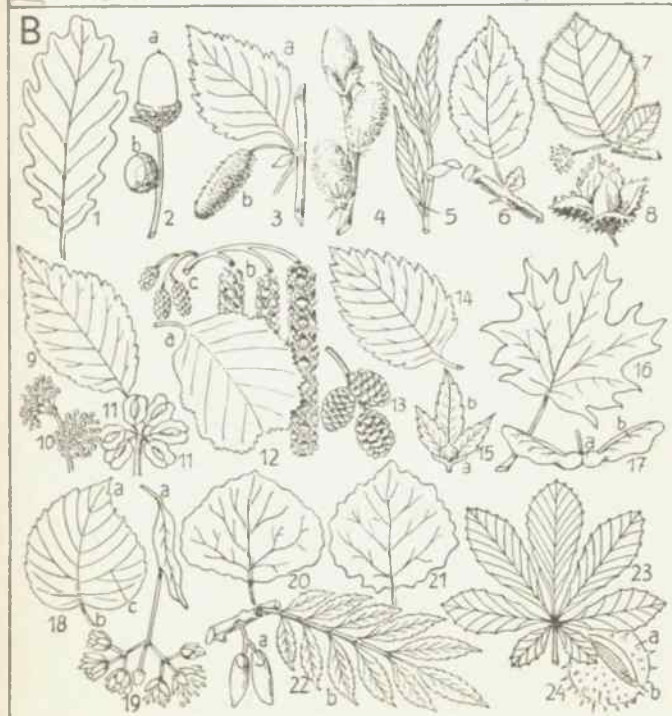
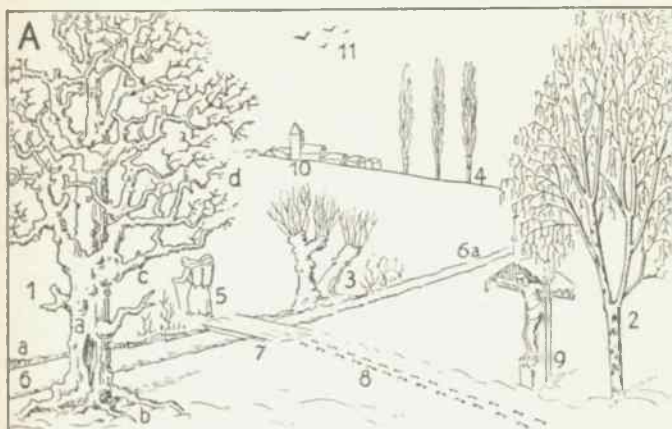

Nadelbäume

Die Nadelbäume

(Nadelhölzer, Koniferen, Zapfenträger, Zapfenbäume)

- | | |
|----------------------------------------------------------------------------------------------------------------------------------------------------------------------------------------------------------------------------------------------------------------------------------------------------------------------------------------------------------------------------------------------------------------------------------------------------------------------------------------------------------------------------------------------------------------------------------------------------------------------------------------------------------------------------------------------------------------------------------------------|----------------------------------------------------------------------------------------------------------------------------------------------------------------------------------------------------------------------------------------------------------------------------------------------------------------------------------------------------------------------------------------------------------------------------------------------------------------------------------------------------------------------------------------------------------------------------------------------------------------------------------------------------------------------------------------------------------------------------------------------------------------------------------------------------------------------------------------------------------------------------------------------------------------------------------------------------------------------------|
| <p>1 die Tanne (Edel-, Weißtanne, der Tannenbaum)</p> <p>2 die Lärche (der Lärchenbaum)</p> <p>3 die Latsche (Legföhre, Krummholzkiefer, Knieholzkiefer)</p> <p>4 die Kiefer (Föhre, Fahre, Forle, Forche, Kienbaum)</p> <p>5 der Wacholder (Machandelbaum, Weckholder, Kranewett, Kaddig)</p> <p>6 die Fichte (Rottanne, der Fichtenbaum)</p> <p>7 die Tanne</p> <p style="padding-left: 20px;">a der Tannenzweig mit Nadeln</p> <p style="padding-left: 20px;">b der Tannenzapfen</p> <p style="padding-left: 20px;">c die Spindel</p> <p style="padding-left: 20px;">d die Zapfenschuppe</p> <p>8 die Kiefer</p> <p style="padding-left: 20px;">a der junge (grüne) Zapfen</p> <p style="padding-left: 20px;">b der Fruchtblütenstand</p> | <p style="padding-left: 20px;">c der Trieb (Maiwuchs)</p> <p style="padding-left: 20px;">d der Kiefernzapfen (Kienapfel)</p> <p style="padding-left: 20px;">e der (geflügelte) Samen</p> <p style="padding-left: 20px;">f der Staubblütenstand</p> <p>9 die Lärche</p> <p style="padding-left: 20px;">a die Nadeln</p> <p style="padding-left: 20px;">b der Lärchenzapfen</p> <p style="padding-left: 20px;">c der Trieb (Maiwuchs)</p> <p>10 die Fichte</p> <p style="padding-left: 20px;">a der Staubblütenstand</p> <p style="padding-left: 20px;">b der Fruchtblütenstand</p> <p style="padding-left: 20px;">c der Fichtenzapfen</p> <p style="padding-left: 20px;">d der Trieb (Maiwuchs)</p> <p>11 der Wacholder</p> <p style="padding-left: 20px;">a der Fruchtblütenstand</p> <p style="padding-left: 20px;">b die Wacholderbeere (Krammets-, Quackelbeere)</p> <p>12 die Eibe (der Eibenbaum, Taxbaum, Taxus)</p> <p style="padding-left: 20px;">a die Frucht</p> |
|----------------------------------------------------------------------------------------------------------------------------------------------------------------------------------------------------------------------------------------------------------------------------------------------------------------------------------------------------------------------------------------------------------------------------------------------------------------------------------------------------------------------------------------------------------------------------------------------------------------------------------------------------------------------------------------------------------------------------------------------|----------------------------------------------------------------------------------------------------------------------------------------------------------------------------------------------------------------------------------------------------------------------------------------------------------------------------------------------------------------------------------------------------------------------------------------------------------------------------------------------------------------------------------------------------------------------------------------------------------------------------------------------------------------------------------------------------------------------------------------------------------------------------------------------------------------------------------------------------------------------------------------------------------------------------------------------------------------------------|

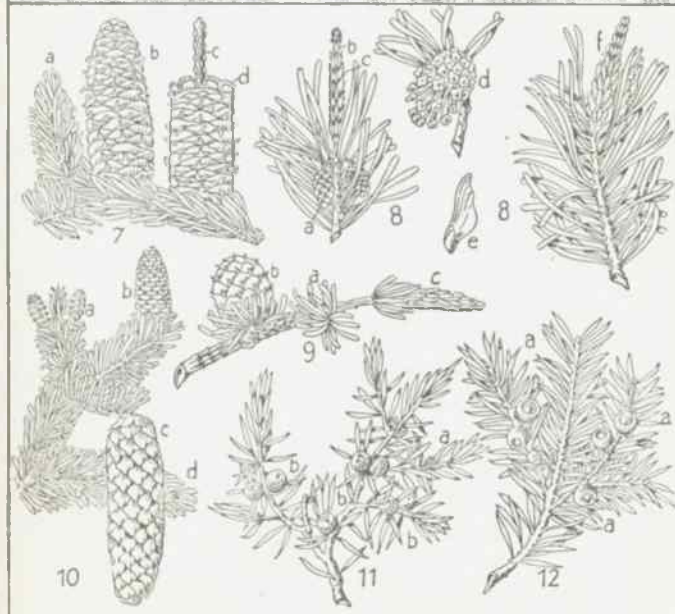
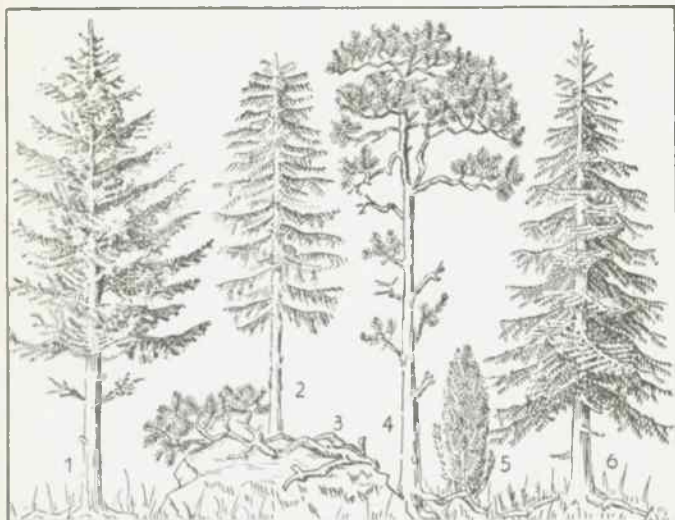

Sträucher

- 1 der Pfeifenstrauch (Falsche Jasmin)
- 2 der Schneeball
- 3 die Weigelie
- 4 der Wilde Wein (die Jungfernrebe)
 - a der Blütenstand
 - b der Fruchtstand
 - c die Ranke
- 5 der Schwarze Holunder (Holler-, Holderbaum, Schibbiken-, Schibbekenstrauch; auch Fliederstrauch; liefert Holunderblüten, Fliedertee und Holundersuppe)
- 6 der Sauerdorn (die Berberitze)
 - a die Blüentraube
 - b die Fruchttraube
- 7 der Flieder (Türkische Flieder, die Syringe; auch Holunder)
- 8 der Goldregen
- 9 die Forsythie (Goldweide)
- 10 der Spierstrauch (die Spiräe)
- 11 das Geißblatt (der oder das Jelängerjelieber)
- 12 die Japanische Quitte
- 13 der Rotdorn (Weißdorn)
- 14 die Kerrie (der Ranunkelstrauch)
- 15 der Schwarzdorn (die Schlehe, der Schlehdorn)
 - a der blühende Zweig
 - b der fruchtende Zweig

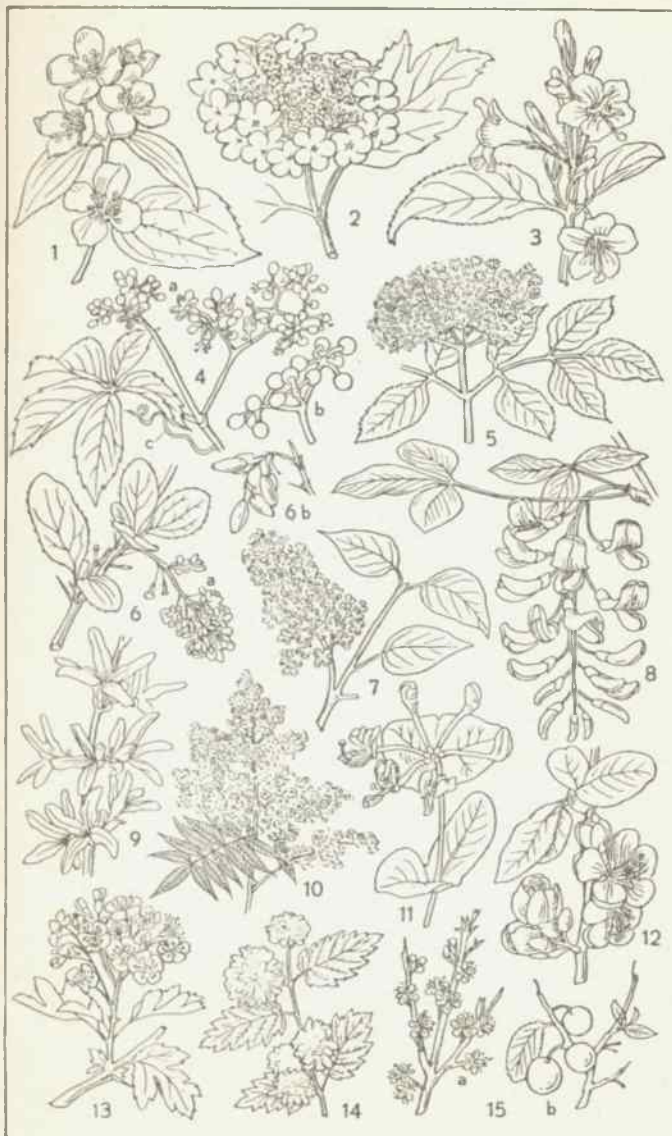

- 1 das Wiesenschaumkraut (Schaumkraut)
 - a die Blüte
 - b die Frucht (Schote)
- 2 das Gänseblümchen (Maßlieb, Maßliebchen)
- 3 der Scharfe Hahnenfuß (die Butterblume)
- 4 die Kuckuckslichtnelke
- 5 die Wiesen-Wucherblume (Taler-, Margueriten-,
Margaretenblume, Marguerite)
- 6 der Wiesenknöterich (die Schlangenzunge)
- 7 der Wiesensalbei (Salbei)
- 8 die Glockenblume
- 9 der Hornklee
- 10 die Gräsernelke
- 11 die Schwarzwurzel (der Beinwell)
- 12 die Witwenblume (Knutie)
- 13 der Storchschnabel
- 14 die Sterndolde (Astrantia, Strenze, der Talstern)
- 15 die Schafgarbe
- 16 die Braunelle (Brunelle)
- 17 die Wilde Möhre
 - a der Blütenstand (Blütenschirm, die Dolde)
 - b der Fruchtstand
- 18 das Leimkraut (der Taubenkropf)
 - a die Blüte
 - b die Frucht
- 19 die Flockenblume
- 20 der Wiesenknopf (Blutstropfen)



Heidepflanzen

- 1 der Preiselbeerstrauch (ein Zwerg-, Halbstrauch)
 - a die Blüte
 - b die Frucht (Preiselbeere)
- 2 die Rauschbeere (Trunkelbeere, Sumpfheidelbeere; ein blühender Zweig)
- 3 der Heidelbeerstrauch (ein Zwerg-, Halbstrauch)
 - a die Blüte
 - b die Frucht (Heidelbeere, Blau-, Bickbeere)
- 4 die Moosbeere
 - a die Blüte
 - b die Frucht
- 5 der Sumpfporst
 - a die Blüte
 - b die Frucht
- 6 die Krähenbeere
 - a die Frucht an einem Fruchtweig
- 7 die Glockenheide (Sumpf-, Doppelheide, Erika)
- 8 der Stechginster (Ginster, Pfriem, Pfriemen)
 - a die Blüte
 - b das Blatt mit der Stachelspitze
- 9 die Heide (das Heidekraut, die Besenheide; weiß: die Brautheide)
- 10 die Bärentraube
 - a die Blüte
 - b die Frucht
- 11 das Wollgras
 - a die Blütenähre
 - b die Fruchtähre mit dem Wollschopf
- 12 der Gagelstrauch (Wachsgagel)
 - a die männliche Blütenähre
 - b die weibliche Blütenähre
- 13 das Katzenpfötchen (Himmelfahrtsblümchen)



Alpenpflanzen

- 1 der Trauben-Steinbrech
 - a die Blattrosette
 - b der Ableger
- 2 das Alpenglöckchen (die Soldanelle, Troddelblume)
- 3 die Mehlprimel
- 4 die Alpenaster
- 5 die Steinrose (der Almenrausch, die Bewimperte Alpenrose; ein Strauch)
- 6 die oder das Aurikel
- 7 das Edelweiß
 - a das Blütenköpfchen (der Blütenstand, das Blütenkörbchen)
 - b das Blumenhüllblatt
- 8 das Läusekraut
- 9 die Silberwurz
 - a die Blüte
 - b der Fruchtstand
- 10 die Alpenrose (Rostrote Alpenrose, Schneerose, der Almenrausch; ein Strauch)
- 11 die Rapunzel
- 12 der Enzian (Stengellose Enzian, Große Enzian)



1



2



3



4



5



6



7



8



9



10



11



12

Giftpflanzen

- 1 der Sturmhut (Eisenhut)
 - 2 die Tollkirsche (Wolfs-, Teufelskirsche, das Tollkraut, die Wolfswut)
 - a die Blüte
 - b die Frucht
 - 3 der Stechapfel
 - a die Blüte
 - b die Frucht
 - 4 das Bilsenkraut (Dullkraut)
 - 5 der Fingerhut
 - 6 die Herbstzeitlose (Zeitlose)
 - a die Blüte
 - b die Knolle
 - c die Frucht
 - 7 der Schierling
 - a der Blütenstand
 - b der Fruchtstand
 - c der Wurzelstock (durchgeschnitten)
 - 8 der Aronstab
 - a die Blütenhülle (Tüte)
 - b der Blütenkolben (Kolben)
 - c das Sperrhaar
 - d die Staubblüten
 - e die Fruchtblüten
 - f der Fruchtstand
 - 9 der Nachtschatten
 - a die Blüte
 - b die Frucht
 - 10 der Fliegenpilz
 - a die Lamellen
 - b der Schleier
 - 11 der Knollenblätterpilz (Knollenblätter-
 - 12 der Satanspilz (schwamm)
 - a das Futter (die Röhren)
 - 13 der Giftreizker
- 10-13 Giftpilze

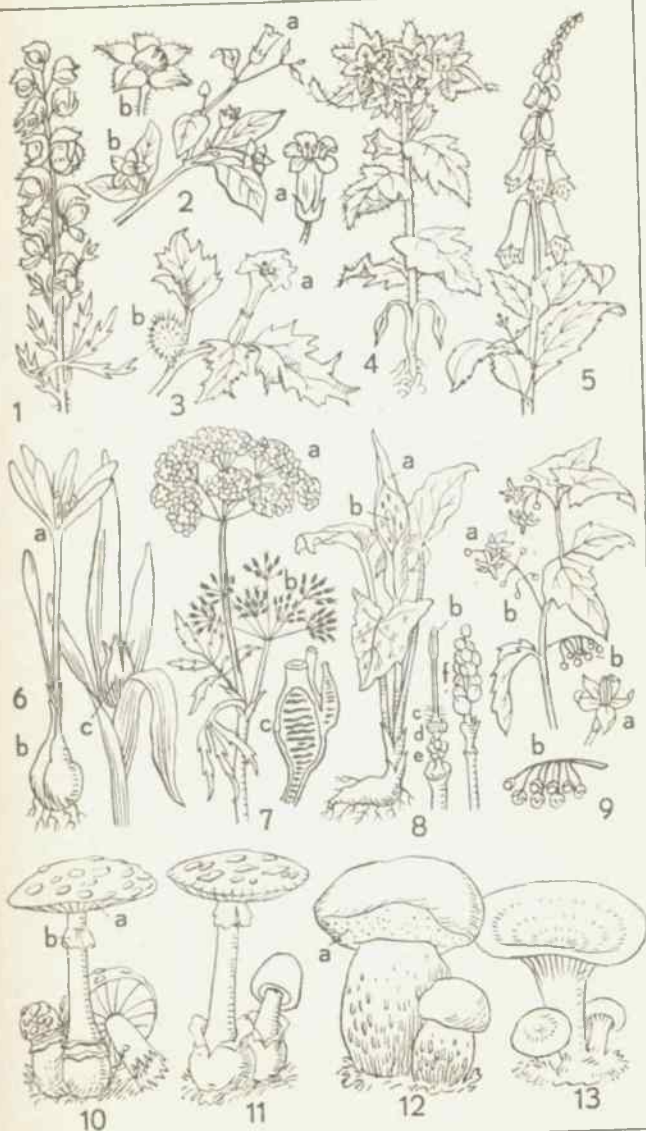

Heilpflanzen (Arzneipflanzen)

- 1 die Kamille
 - a der Blütenstand im Durchschnitt
- 2 die Arnika (der Wohlverleih)
- 3 die Pfefferminze
 - a der Blütenstand
- 4 der Baldrian
 - a die Blüte
- 5 der Huflattich
 - a die blühende Pflanze
 - b die beblätterte Pflanze
 - c die Einzelblüte
- 6 der Rainfarn
- 7 das Tausendgüldenkraut
- 8 der Spitzwegerich
- 9 der Eibisch (die Althce)
 - a die Blüte
- 10 die Rizinuspflanze
- 11 der Schlafmohn (die Opiumpflanze)
 - a die Blüte
 - b die Knospe
 - c die unreife Samenkapsel
 - d die reife Samenkapsel
- 12 der Sennesblätterstrauch
- 13 der Chinarindenbaum
 - a die Einzelblüte

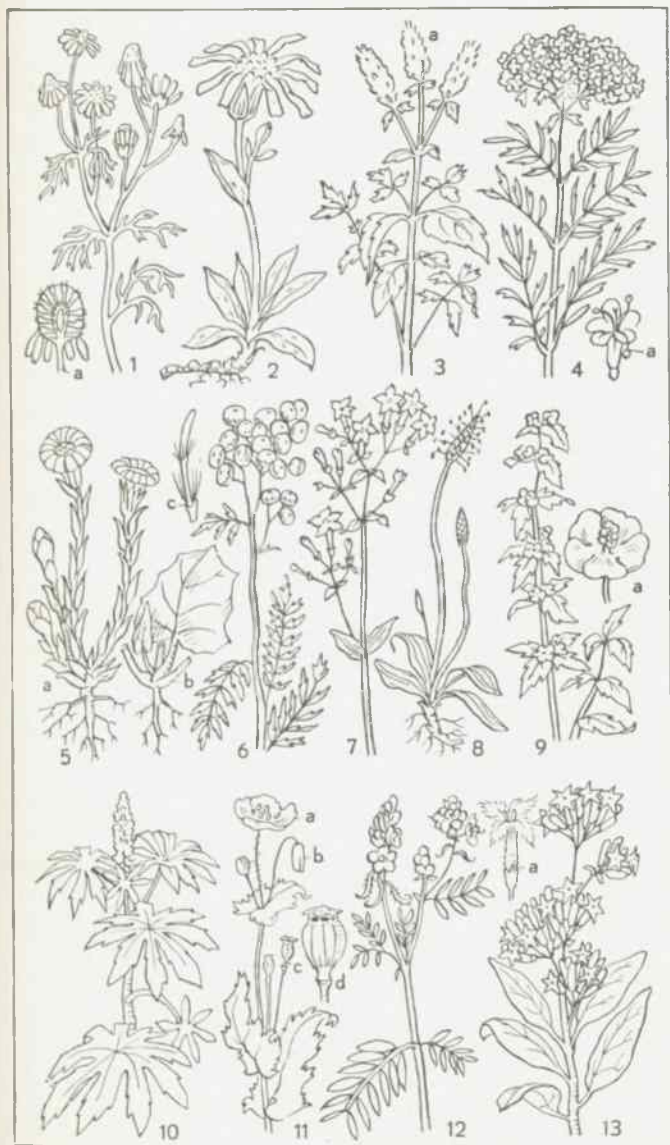

Speisepilze (eßbare Pilze)

- 1 die Morehel
- 2 die Lorchel (Speiselorchel)
- 3 der Hahnenkamm
- 4 der Ziegenbart (die Krause Glucke)
- 5 der Waldchampignon (Waldedelpilz)
- 6 der Schirmpilz (Parasolpilz)
- 7 der Feldchampignon (Feldedelpilz)
- 8 der Pfifferling (Eierschwamm, Rehling, Gelbling,
das Schwämmchen, Gelehen, Gälchen)
- 9 der Hallimasch
- 10 das Stockschwämmchen
- 11 der Stoppelpilz
- 12 der Habichtspilz (Habichtsschwamm)
- 13 der Butterpilz
- 14 der Steinpilz (Herrenpilz)
- 15 der Birkenpilz (Kapuzinerpilz, Kapuziner; ähn-
lich: das Rothäuptchen)
- 16 der Maronenpilz (Kastanienpilz)
- 17 das Schafshäutchen
- 18 der Grünling
- 19 der Mehlpilz
- 20 der Warzenstäubling

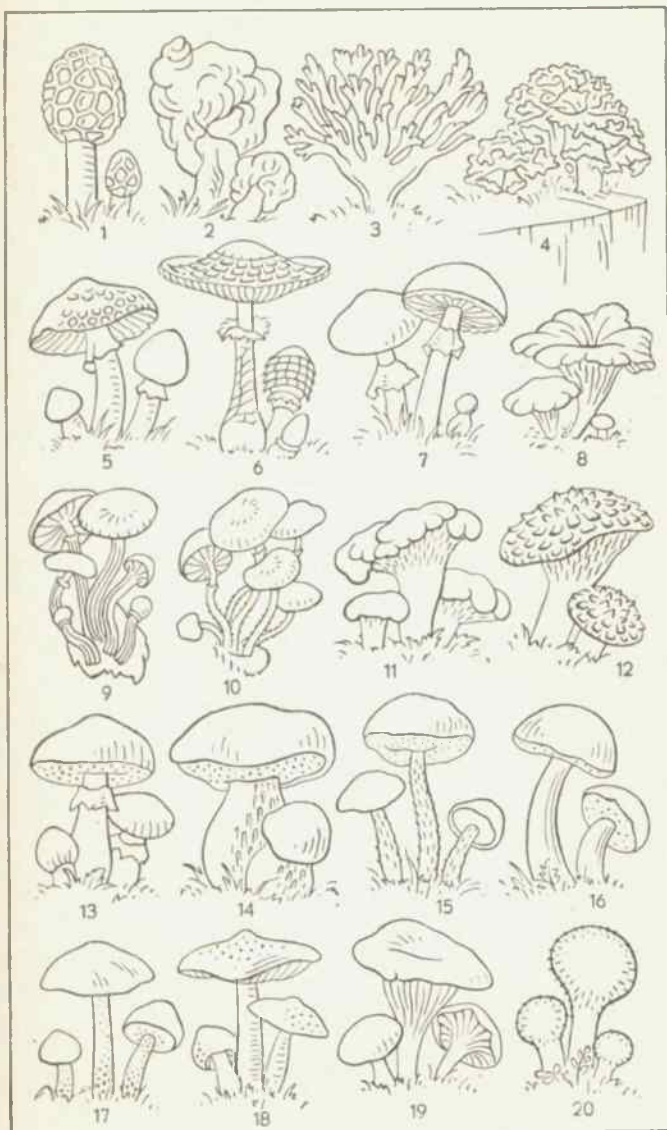

Genußmittelpflanzen

- 1 der Kaffeestrauch
 - a die Frucht
 - b die Kaffeebohne (Bohne)
 - c die Blüte
- 2 der Teestrauch
 - a die Frucht
 - b das Teeblatt (getrocknet und verarbeitet: der Tee)
- 3 der Kakaobaum
 - a die Blüte
 - b die Frucht
 - c die Kakaobohnen in der Kapsel
- 4 der Tabak
 - a die Blüte
- 5 der Pfeffer
 - a der Blütenstand
 - b der Fruchtstand
 - c das Pfefferkorn (gepulvert: der Pfeffer)
- 6 der Muskatnußbaum
 - a der Samenmantel
 - b der Samen (die Muskatnuß, „Muskatblüte“)
 - c Schnitt durch die Muskatnuß
- 7 der Zimtbaum (blühender Zweig)
 - a der Zimt (die Zimtrinde)
- 8 der Gewürznelkenbaum
 - a die Blüte (die Gewürznelke, die „Nelke“)
- 9 der Matestrauch (Paraguaytee; blühender Zweig)
 - a die Blüte



Industriepflanzen

- 1 der Raps
 - a das Blatt
 - 2 der Flachs (Lein, das Leinkraut)
 - 3 der Hanf
 - 4 die Wegwarte (Zichorie)
 - 5 die Baumwolle
 - a die Blüte
 - b die Samenkapsel mit der hervorquellenden Samenwolle
 - 6 der Kautschukbaum: ein blühender Zweig
 - 7 der Guttaperchabaum: ein blühender Zweig
 - 8 die Jute (Jutepflanze)
 - 9 der Ölbaum
 - a der blühende Zweig
 - b die Frucht
 - 10 die Ölpalme
 - a die Frucht
 - 11 die Erdnuß (Spanische, Kameruner Nuß; ein Erdfrüchtler)
 - a die Blüte
 - b die Frucht
- 1–3, 5, 9–11 Ölpflanzen
2, 3, 5, 8 Faserpflanzen (Textilpflanzen)
6, 7 Gumpfpflanzen

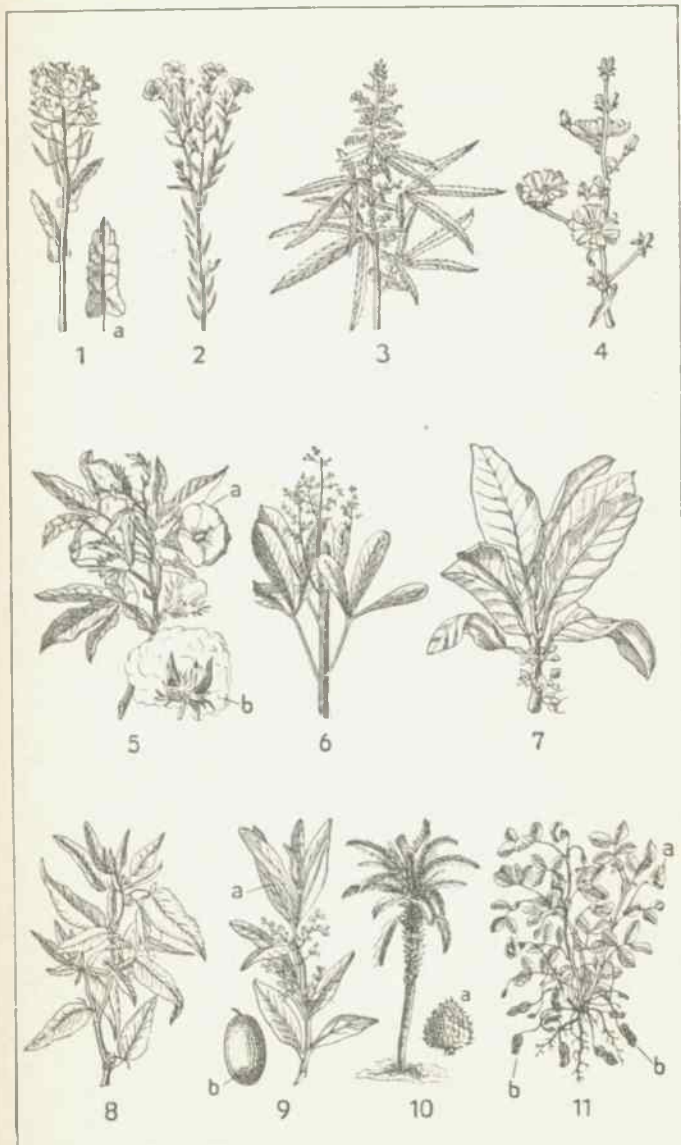

Südf Früchte

- 1 die Dattelpalme
 - a die Palme
 - b der Palmwedel
 - c der Fruchtstand
 - d die Dattel
- 2 die Ananas
- 3 der Bananenbaum
 - a der Scheinstamm (nicht aus Holz)
 - b das Blatt
 - c der Fruchtstand
 - d die Banane
- 4 der Orangenbaum
 - a blühender Zweig
 - b die Orange (Apfelsine; ähnlich: Mandarine)
- 5 der Zitronenbaum
 - a blühender Zweig
 - b die Zitrone (Limone)
- 6 die Granadille (Granadilla, Grenadilla; eine Passionsblume)
 - a der blühende Zweig
 - b die Frucht
- 7 der Mandelbaum
 - a die (aufspringende) Frucht mit der Mandel
- 8 der Granatapfelbaum
 - a blühender Zweig
 - b der Granatapfel (durchgeschnitten)
- 9 der Johannisbrotbaum
 - a der Blütenstand
 - b ein Zweig mit Blatt und jungen Früchten
 - c die Frucht (das Johannisbrot)
- 10 der Paranaßbaum
 - a der Blütenstand
 - b das Blatt
 - c die Paranaß in der (teilweise geöffneten) Fruchthülle



ERDE UND WELTALL

Berg und Tal I

A Die Gletscherlandschaft

- | | |
|-----------------------------|----------------------|
| 1 das Firnschneefeld | 6 die Endmoräne |
| 2 das Gletschertor | 4–6 Moränen |
| 3 der Gletscherbach | 7 der Gletschertisch |
| 4 die Seitenmoräne (Linie) | 8 das Hochgebirge |
| 5 die Mittelmoräne (Guffer- | |

B Die Talbildung

- 1 das Flußbett, 2 die Talsohle, 3 die Talterrasse, 4 das Urgesteinsmassiv, 5 die Aufschüttung (Sandaufschüttung) eines vor Bildung des Tales vorhandenen Gewässers, 6 das Mittelgebirge

C Der Canon: steilwandige Talschlucht

D Die Abtragung eines Gebirges

- | | |
|----------------------------------------------------------|---------------------------------------------------------------------------------------------------------|
| 1 der Riedel (Berghöhe zwischen eingeschnittenen Tälern) | flachen Sohlentälern (von der Erosion verschonten Resten einer ehemals umfangreicheren Gesteinsmasse 1) |
| 2 der Bergrücken zwischen | |

E Der Artesische Brunnen

- | | |
|------------------------------|------------------------------|
| a die durchlässige Schicht | c die undurchlässige Schicht |
| b die undurchlässige Schicht | d die Brunnenröhre |

F Gebirgsbewegungen

- 1 der Horst, 2 der Staffelbruch, 3 der Graben: a die Verwerfungslinie (Bruchlinie)

G Die Marsch und die Geest

- | | |
|-----------------------------------------------------------------------------------------------------------------------------------------------------------|-----------------------------------------------------------------|
| 1 die Marschwiese (aus feinerdigem Boden bestehend, der teils aus Meeresabsätzen, teils aus Ablagerungen eines ins Meer mündenden Flusses gebildet wurde) | 2 der Entwässerungsgraben |
| | 3 die Windmühle zur Entwässerung der Marsch |
| | 4 der Steilrand der (weniger fruchtbaren, meist sandigen) Geest |
| | 5 die Geest (digen) Geest |

H Die Klamm (Kluse, Klause; eine schluchtartige Talenge mit starkem Gefälle)

- 1 die Schluchtwand, 2 der Weg (Hohlweg; z. T. auf Balken)

I Streichen und Fallen bei geologischen Schichten

- 1 das Streichen, 2 das Fallen

K Die Tallandschaft

- | | |
|--------------------------------------------------|------------------------------------------------|
| 1 die Hochebene (das Plateau) | 6 der Inselberg (in der tisch-ebenen Flußbaue) |
| 2 der Hang (das Gehänge, die Berglehne) | 7 das Städtchen |
| 3 der Schuttkegel (eines kleinen Gehängeflusses) | 8 der Hauptfluß |
| 4 die Insel (Flußinsel) | 9 der Nebenfluß |
| 5 die Flußbaue | 10 der Weinberg |
| | 11 die Wasserscheide |

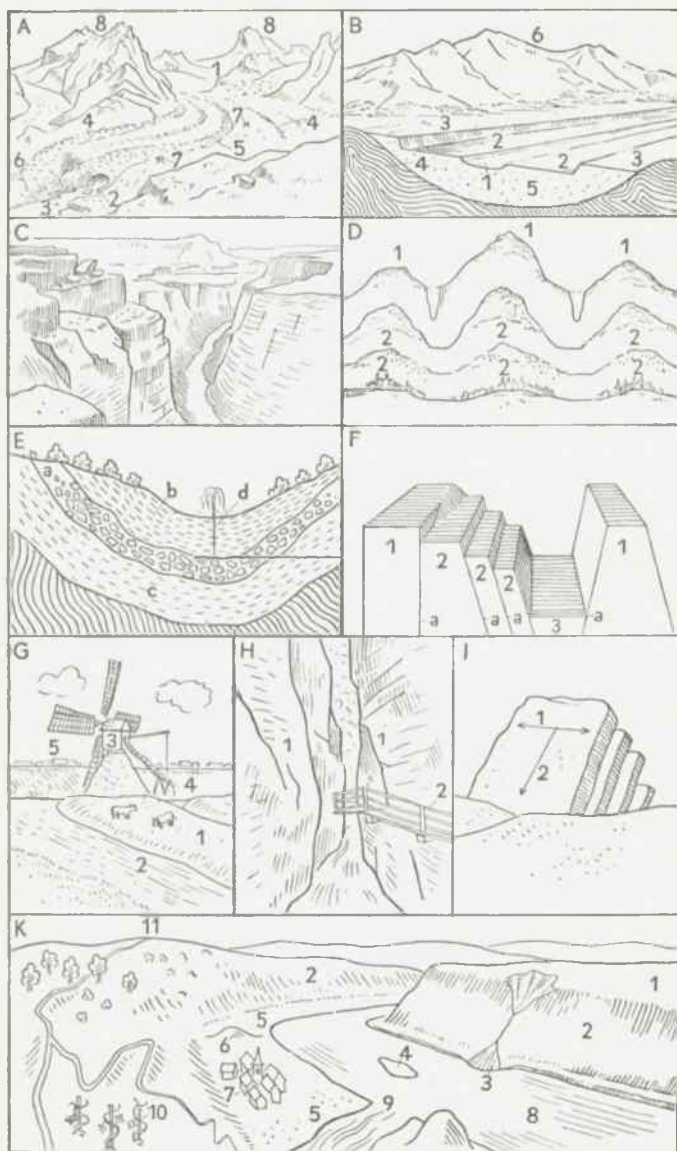

Berg und Tal II

A Die Höhle (das Innere einer Tropfsteinhöhle)

- 1 der Stalaktit (von der Höhlendecke herabhängender Tropfstein)
- 2 der Stalagmit (auf dem Boden der Höhle gebildeter Tropfstein)
- 3 die Tropfsteinsäule (gebildet aus 1 und 2), auch die Sintersäule genannt, da 1, 2 und 3 infolge Kalkausscheidung (Sinter) des unterirdisch fließenden, kalkhaltigen Wassers entstehen

B Der Wasserfall

- 1 die Gefällsstufe (die Kaskade)

C Der Geiser (Geysir; eine heiße, in bestimmten Zeitabständen hervorbrechende Springquelle)

D Die Hallig (eine der Inseln im Wattenmeer, dem während der Flut von Meerwasser überspülten Küstenstreifen der Nordsee)

- 1 die Wurte (Warp, Werft; ein künstlicher Hügel zum Schutz gegen Überflutung)
- 2 das Seezeichen
- 3 der Priel (eine Wasserrinne im Wattenmeer)

E Der Granit (die kennzeichnende, wollsackförmige Verwitterungsform)

F Das Bergmassiv

- 1 das Bergmassiv (älteres, gefaltetes Urgestein)
- 2 die Senke (erfüllt von Abtragungsmassen des Bergmassivs)

G Der Vulkan

- 1 der (tätige) Vulkan
- 2 der Krater (trichterförmige Öffnung am Gipfel)

H Die Steil- und die Flachküste

- 1 die Steilküste, 2 die Flachküste (die Strandebene)

I Der Kreidefelsen

K Das Atoll

- 1 das Korallenriff (ringförmig auf einer unterseeischen Erhebung aufgebaut)
- 2 der Riffkanal (eine Verbindung des Inneren, der sog. Lagune, mit dem Außenmeer)
- 3 die Lagune

L Das Maar

- 1 der Kratersee (die in der Eifel „Maar“ genannte Seebildung in einem ehemaligen Krater)

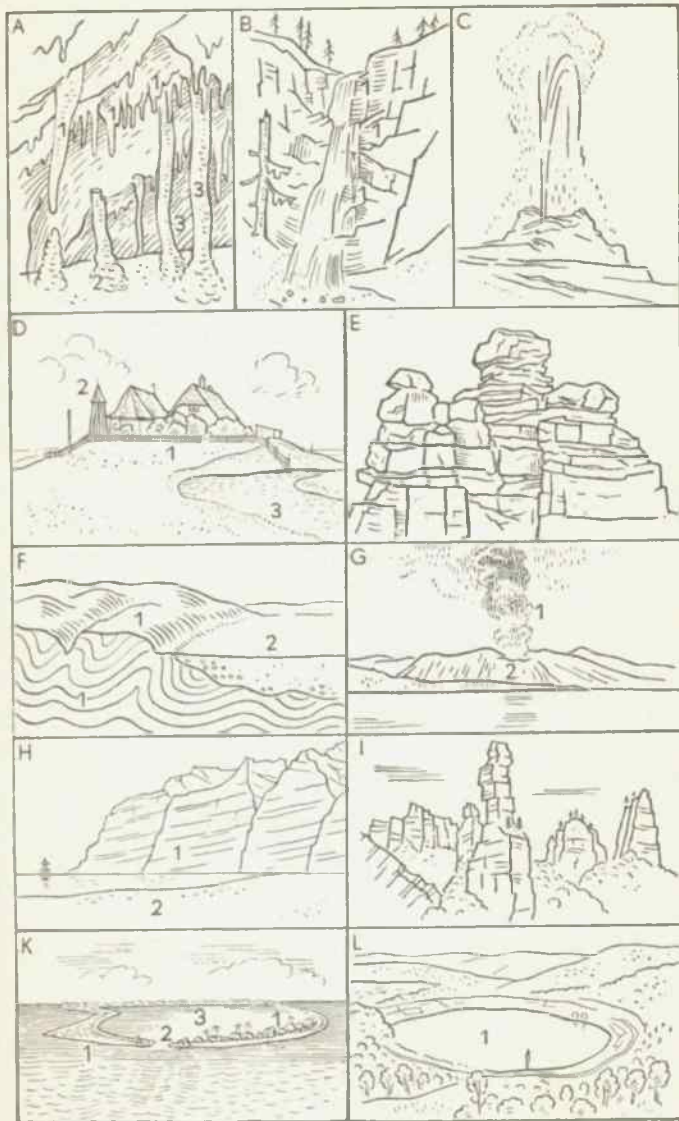

A Die Sumpflandschaft

1 der Sumpf

2 die Heide

B Der Söll

(ein kleiner, fast kreisrunder See in früher, vor
Zeiten vergletscherten Gebieten)

C Der Gebirgssee

D Die Verlandung (das Verlanden) eines Sees

E Der Fluß mit Mäanderwindungen

1 die Wiesenaue

2 der Mäander (die fast gesetzmäßig geschlängelte
Form des Flußlaufes; benannt nach den Fluß-
windungen des Mäander in Kleinasien)

3 der Prallhang

4 der Gleithang

F Das Delta

1 der Flußarm

G Der eiszeitliche See

1 die Insel

2 die Moräne (von eiszeitlichen Ablagerungen
gebildetes Hügelland)

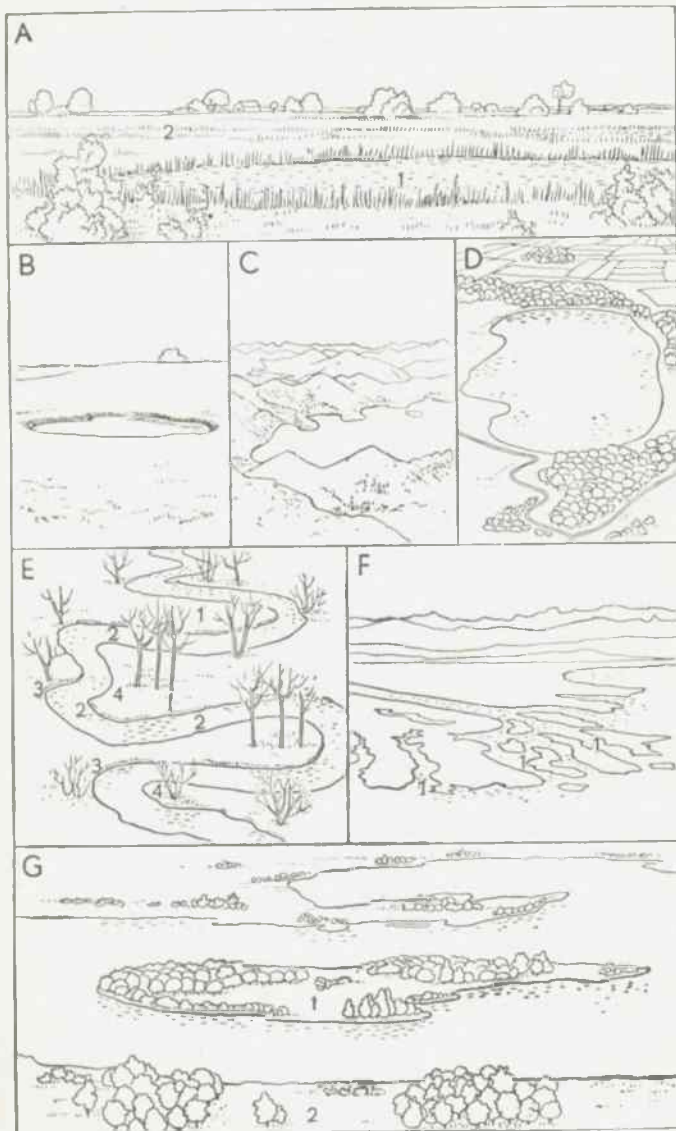

A Das Panorama

(eine perspektivische Karte, eine Bildkarte)

B Das Blockdiagramm

(ein perspektivisch gezeichneter Ausschnitt aus der Erdoberfläche)

C Das Kartogramm

(eine Karte, auf der bestimmte statistische Verhältnisse durch Zeichen bestimmter Größenordnung, z. B. durch Kreise, Rechtecke, Quadrate, in der richtigen geographischen Lage dargestellt werden)

D Das Kroki

(eine rasch nach Augenmaß angefertigte Geländeskizze)

E Die Legende

(eine Erklärung der [am meisten gebräuchlichen] Zeichen [Signaturen] einer Landkarte)

F Der Gradnetzentwurf (die Projektion)

- 1 der Äquator
- 2 der Breitenkreis
- 3 der Pol
- 4 der Längengrad
- 5 der Breitengrad
- 6 der Längenkreis (Meridian)

Die gebräuchlichste Darstellung von Wegen und Bahnen auf Landkarten

H Der Unterlauf eines Flusses in kartographischer Darstellung

I Die Feldmessung (Geodäsie)

- 1 die Meßplatte
- 2 der Geometer (Landmesser) am Theodolit (ein
- 3 die Höhenlinie [Winkelmeßgerät]
- 4 der trigonometrische Punkt (ein erhöhtes Holzgerüst, das über einem trigonometrischen Punkt der Landesaufnahme errichtet ist)

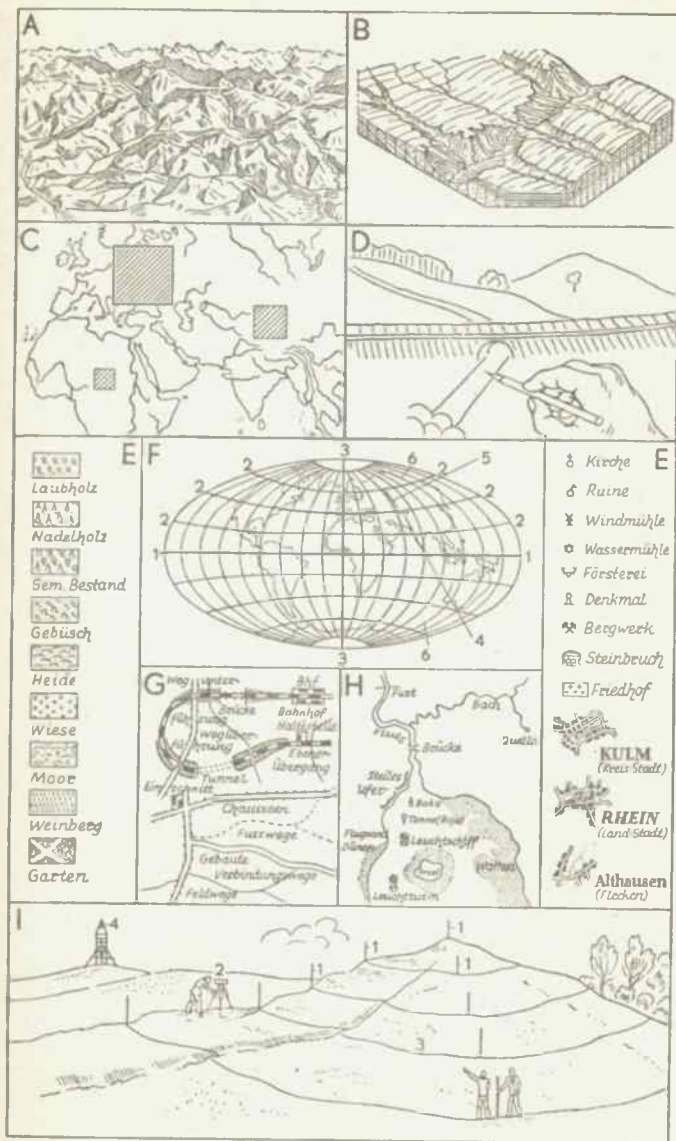

Erdbeben und Meßinstrumente

A Erdbebenwirkungen

- | | |
|--------------------------------------------|----------------------------------------------------------|
| 1 der Bodenriß | 7 der (gehobene) Strand |
| 2 die Kluft | 8 die Abdämmung (eines Wasserlaufs zu einem See) |
| 3 der Bruch | 9 der Erdeinsturz |
| 4 die Spalte | 10 der Schlamm (Erguß einer Schlammmasse aus einer Erd-) |
| 5 der Erdrutsch (der Bergsturz; Felssturz) | 11 der Schlammkegel (Spalte) |
| 6 der Uferabbruch | |

B Erdbebenphysik

- | | |
|-------------------------------------------------------------------------------------------------------------|----------------------------------------------------------------------------------------------------------------------|
| 1 das Hypozentrum (der Erdbebenherd, d. h. die Stelle, von der die Erschütterung der Erdoberfläche ausgeht) | 7 die Isoseiste VIII. Grades |
| 2 das Epizentrum (der genau oberhalb des Hypozentrums gelegene Ort der Erdoberfläche) | 8 " " VII. " |
| 3 die Isoseiste XII. Grades | 9 " " VI. " |
| 4 " " XI. " | 3—9 Isoseisten: Linien, die die Orte gleicher Erdbebenstärke (gleicher seismischer Intensität) miteinander verbinden |
| 5 " " X. " | 10 der Stoßstrahl (Verbindungsline eines beliebigen Beobachtungspunktes mit dem Erdbebenherd) |
| 6 " " IX. " | |

C Das Seismogramm (das von dem Seismograph aufgezeichnete Bild eines Erdbebens)

D Der Barograph (Luftdruckmesser)

- | | |
|--------------------------------------------------------------------------------------------------------------------------------------------|------------------------------------------------------------------------------------------------------|
| 1 die Aneroiddose (um den Aus-
schlag bei Luftdruckschwankungen zu vergrößern, sind Aneroiddosen [vgl. I] aufeinander-
andergesetzt) | der Bewegungen der Aneroiddosen) |
| 2 der Hebel (zur Übertragung | 3 die (durch ein inneres Uhrwerk getriebene) Blechwalze mit entsprechend eingeteiltem Papierstreifen |

E Das Atmometer (der Verdunstungsmesser)

- 1 der Zeiger, 2 die Gewichtsangabe, 3 die (mit Wasser gefüllte) Schale

F Der Seismograph (der Erdbebenanzeiger)

- | | |
|--------------------------------------------------------------------------------------------|--------------------------------------------------------------------------------------|
| 1 die „stationäre Masse“ (die im Raum unbewegt bleibt, wenn der Erdboden schwingt) | mit gleichbleibender Geschwindigkeit unter der stationären Masse vorbeigeführt wird) |
| 2 ein auf eine Walze gespanntes Blatt Papier (das als freischwinger Teil der Erdoberfläche | 3 der an der stationären Masse befestigte Schreibgriffel |

G Das Anemometer (der Windmesser)

- 1 das Schalenkreuz, 2 das Zählwerk (mit Angabe der Windgeschwindigkeit in Metern)

H Der Regenmesser

- 1 der Zinkblechzylinder, 2 der Trichter, 3 die Sammelflasche, 4 die gegen Verdunstung isolierende Luftschicht

I Das Metallbarometer (Feder- oder Dosenbarometer, das Aneroid, Aneroidbarometer; deutsch: Luftdruckmesser)

- 1 die Wellblechdose, 2 das Räder- oder Hebelwerk (zur Übertragung der Bewegungen der Wellblechdose auf einen Zeiger 3, der auf einer Teilung 4 in Millimetern spielt)

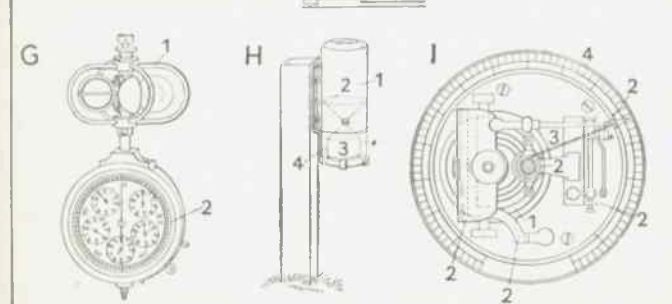
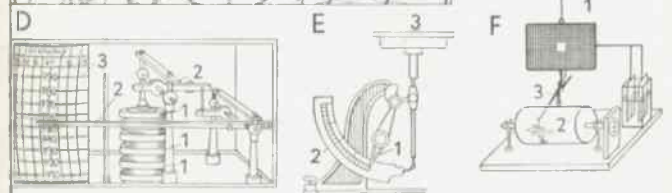
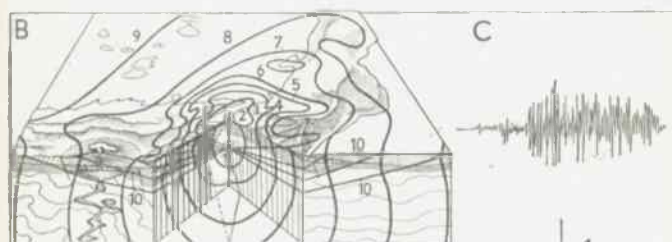

Kristalle (Grundformen und Kombinationen)

- 1 das Tetraeder (in Tetraederform kommt z. B. vor: Fahlerz)
- 2 der Würfel (das Hexaeder; Steinsalz)
- 3 das Oktaeder (Gold)
- 4 das Rhombendodekaeder (Granat)
- 5 das Pentagondodekaeder (Pyrit)
- 6 das Pyramidenoktaeder (Diamant)
- 7 das Ikositetraeder (Leuzit)
- 8 der Achtundvierzigflächner (Diamant)
- 9 das Oktaeder mit Würfel (Bleiglanz)
- 10 der Würfel mit Oktaeder (Flußspat)
- 11 die tetragonale Pyramide
- 12 das Protoprisma mit Pyramide (Zirkon)
- 13 das Protoprisma mit Pyramide und Basis (Apatit)
- 14 das hexagonale Prisma
- 15 das hexagonale oder das ditrigonale Prisma mit Rhomboeder (Kalkspat)
- 16 die rhombische Pyramide (Schwefel)
- 17 das Prisma mit Klinopinakoid und Hemipyramide (Gips)
- 18 der Schwalbenschwanzkristall (ein Zwillingskristall; Gips)
- 19 triklinen Pinakoide (Kupfersulfat)
 - 1–10 reguläres System
 - 11 und 12 tetragonales System
 - 13–15 hexagonales System
 - 16 rhombisches System
 - 17 und 18 monoklines System
 - 19 triklinen System



1

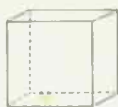

2



3



4



5



6



7



8



9



10



11



12



13



14



15



16



17



18



19

Strand und Unwetter

A Der Strand am Wattenmeer bei Ebbe

- 1 der Tang (als kennzeichnende Grenze der Flut)
- 2 die Rippelmarke (Wellenfurchen im Sande)
- 3 das Watt

B Die Sturmflut

(das brandende Flutwasser, die Brandung)

C Die Nehrung

- 1 das offene Meer. 2 die Seeküste (der Strand), 3 die Nehrung, 4 das Haff. 5 die Haffküste. 6 das Festland

D Die Düne

- 1 die Wanderdüne, 2 das Meer

E Das Wasserziehen der Sonne

- 1 die Wiese, 2 der Bach, 3 der Sonnenstrahl

F Das Gewitter

- 1 die Gewitterwolke, 2 der Blitz, 3 die Windhose

G Das Schneegestöber im Hochgebirge

- 1 der Schneefall, 2 die Lawine

H Das Unwetter

- 1 die Regengalle (die Wassergalle:
Teil eines Regenbogens)
- 2 der Regen
- 3 der Hagel
- 4 der Schnee
- 5 das Glatteis

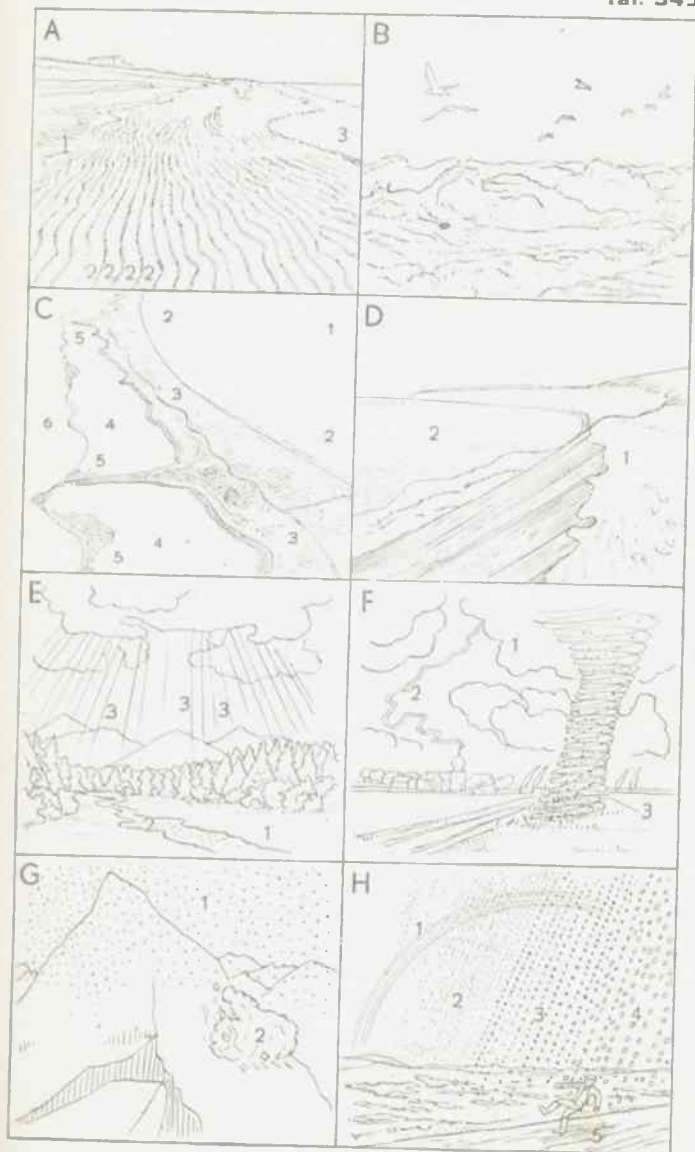

Wolken und Wetter

A Die Zirkuswolke 1 (Federwölkchen aus Eisnadeln),
Zirrostratus 2 (Schichtwolken aus breiten Decken und
langen Streifen von Zirkus) und **Zirkokumulus 3**
(Zwischenform aus Federwolken und geballten Haufen-
wolken)

B Die Kumuluswolke (Haufenwolke)

C Die Nimbuswolke (Regenwolke)

D Die Stratuswolkenoberfläche

**E Schema des Witterungsverlaufs beim Vorüber-
gang einer Zyklone**

(d. h. einer horizontal und kreisförmig auf ein Tiefdruck-
gebiet gerichteten Luftbewegung; nach H. Lautensach)

1 die Zugrichtung der Zyklone

2 die Isobare (Linie gleichen Luftdrucks)

3 die Isotherme (Linie gleicher Temperatur)

F Die Wetterkarte

1 Isobaren (Linien gleichen Luftdrucks, dessen Höhe
durch die beigesetzten Zahlen angegeben wird)

T = das Tiefdruckgebiet (das Tief)

H = das Hochdruckgebiet (das Hoch)

○ = die Wetterbeobachtungsstelle (die Füllung der Kreise
deutet die jeweilige Bewölkung an: ○ = wolkenlos,

◐ = heiter, ◑ = halb bedeckt, ◒ = wolkig,

● = ganz bedeckt. Die je nach den Witterungs-
verhältnissen neben den Wetterstellenkreisen

stehenden Zeichen stellen die Art der Nieder-
schläge dar: • = Regen, * = Schnee, ∞ = Dunst,

≡ = Nebel, ⌂ = Gewitter. Die Zahlen nennen
die Temperaturen nach Celsius. Die Pfeile zeigen

die Windrichtung an; es bedeuten: ⊙ = Wind-
stille, ⊖ = schwacher Wind, ⊕ = mäßiger

Wind, ⊗ = frischer Wind, ⊞ = starker

Wind, ⊛ = steifer Wind usw.; die Befiederung
der Pfeile bezeichnet die jeweilige Windstärke

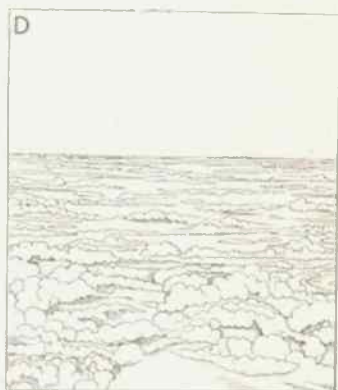
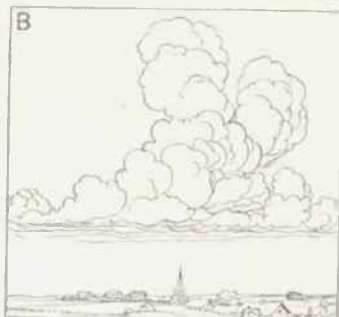
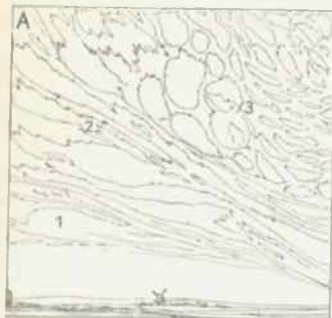

Himmelskunde I

Himmelskunde (Sternkunde, Astronomie)

A Die Sternwarte (das Observatorium)

- | | |
|-----------------------------------------------------------------------|-------------------------------------------------|
| 1 der Beobachtungsstuhl | 4 die Deklinationsachse |
| 2 der Astronom (der Beobachter) auf der Bühne des Beobachtungsstuhles | 5 die Stundenachse |
| 3 das Fernrohr (der Refraktor, Doppelrefraktor) | 6 die Säule |
| a das photographische Rohr | 7 die Laufkranzgalerie (die Lauschiebengalerie) |
| b das visuelle Rohr | 8 das Kuppeldach (die Kuppel) |

B Die Mondphasen (der Mondwechsel, die Lichtgestalten des Mondes)

- | | |
|------------------------------------------------|-----------------------------------------------|
| 1 der Neumond | 5 das letzte Viertel |
| 2 der zunehmende Mond (die Mondsichel, Sichel) | 6 der abnehmende Mond (die Mondsichel) |
| 3 das erste Viertel | Der Mond ist der Begleiter (Trabant) der Erde |
| 4 der Vollmond | |

C Planeten (Wandelsterne)

- 1 der Mars: a die Marskanäle, 2 der Saturn: a die Saturnringe, 3 der Jupiter: a Streifen

- D 1 der **Komet** (der Schweif-, Schwanz-, Haarstern): a der Kern (Kopf), b der Schweif, 2 der Nebelfleck (Spiralnebel)

- E 1 das **Meteor** (die Feuerkugel), 2 die **Sternschnuppen**

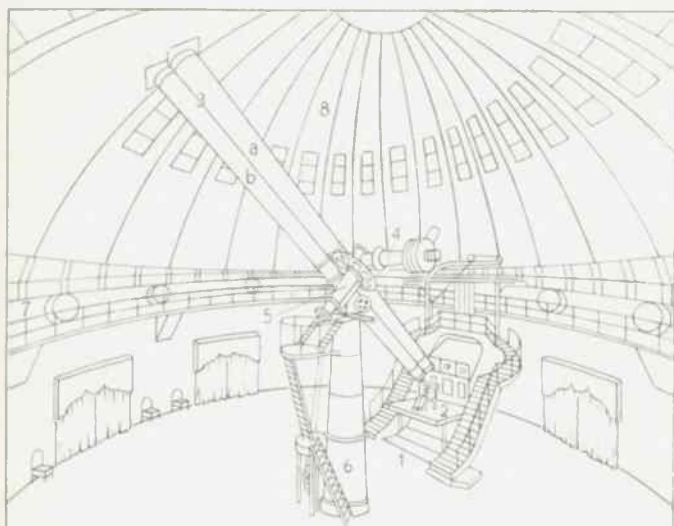

A



B



C



2



3



D



2



E



2

Himmelskunde II

Himmelskunde (Sternkunde, Astronomie)

A Der Sternenhimmel (das Firmament)

1 der Nordpol des Himmels mit dem Polarstern, 2 der Äquator des Himmels, 3 die Ekliptik (die scheinbare Bahn der Sonne am Himmel), 4 der Wendekreis des Krebses, 5 die Milchstraße. Die Fixsterne (Gestirne) werden zu Sternbildern zusammengefaßt: a der Orion, b die Zwillinge, c der Stier, d das Siebengestirn (die Plejaden), e der Widder, f der Löwe, g der Bootes (Ochsentreiber), h die Schlange, i der Große Bär, k der Kleine Bär, l der Drache, m die Kassiopeia, n der Schwan, o die Leier, p der Adler

B Das Planetensystem

Die Planeten (Wandelsterne) kreisen um die Sonne, sie bilden ein System: 1 die Sonne, 2 der Merkur, 3 die Venus, 4 die Erde, 5 der Mars, 6 die Planetoiden (die Kleinen Planeten), 7 der Jupiter, 8 der Saturn, 9 der Uranus, 10 der Neptun, 11 der Pluto

C Der Tierkreis (der Zodiakus; die in 12 Teile geteilte Sonnenbahn): a die Tierkreisbilder, b die Tierkreiszeichen (ihre Symbole): 1 der Wassermann, 2 die Fische, 3 der Widder, 4 der Stier, 5 die Zwillinge, 6 der Krebs, 7 der Löwe, 8 die Jungfrau, 9 die Waage, 10 der Skorpion, 11 der Schütze, 12 der Steinbock

D Die Himmelsrichtungen

Die Telegraphenstange 1 wirft mittags einen Schatten 2, der in der Nord-Süd-Richtung verläuft; die Sonne 3 steht im Süden (S). Norden (N) ist entgegengesetzt; rechts ist Westen (W), links Osten (O), wenn der Beobachter nach Süden schaut

E Die Tageszeiten

1 der Morgen (Sonnenaufgang; die Sonne steht im Osten, geht auf), 2 der Mittag (die Sonne steht im Süden, in der Mittagshöhe), 3 der Abend (Sonnenuntergang; die Sonne steht im Westen, geht unter)

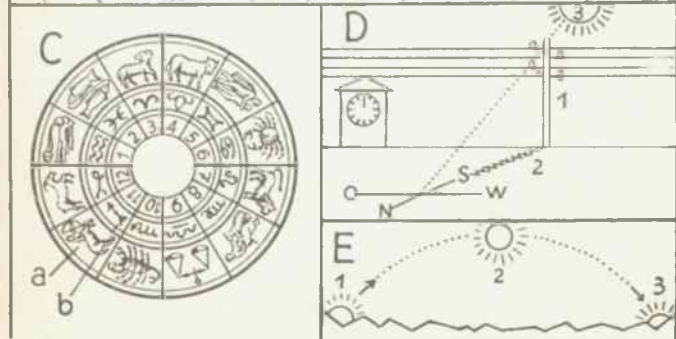
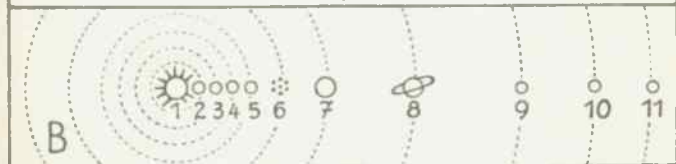
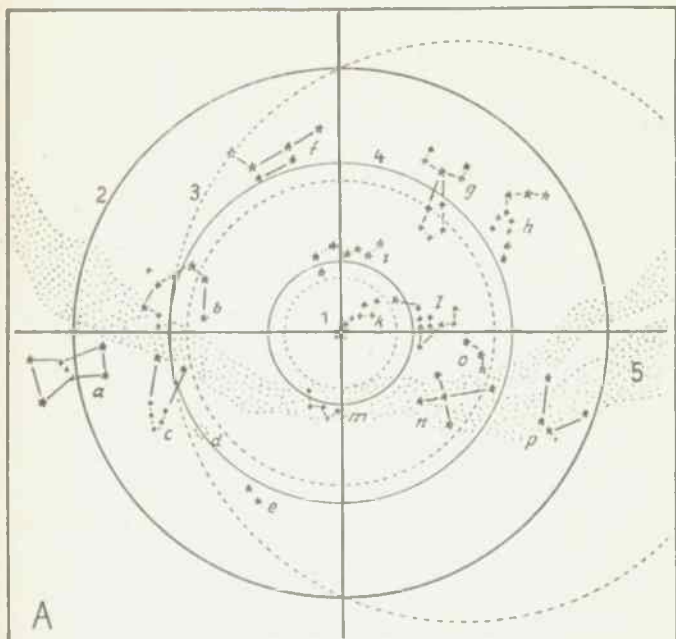

Wörterverzeichnis

Die **fetten** Zahlen sind die Tatelnummern

A

a **162** 26, **172** G
Aal **314** 5
Aalfang **72** H 5
Aalreue **73** E
Aalsack **73** E
Aalverkauerin **305** 31
Aar **252** 1 b
Abakus **167** C 4 h
Abbauförderstrecke **127** 24
Abbindeplatz **106** A
Abbruch **269** B 3, **343** A 6
Abc **162** 26
Abdämmung **343** A 8
Abdampf **78** D 6 c, **267** G 2 a
Abdampfschale **77** 24
Abdeckplatte **270** B 18
Abdeckung **21** A 15 a, **127** 38, **257** A 11 a
Abdomen **313** 5 e
Abdruck **204** B
Abdrucken **133** C 2 e
Abete **162** 26
Abend **348** E 3
Abendmahl, Abendmahlfeier **191** D
Abendmahlsgaste **191** D 2
Aberglauhe **296**
Abfahrt **136** A 6
Abfall **48** D 13, **90** 15, **125** G 5
Abfallbehälter **22** A 6
Abfallbeimer **7** A 18, **9** A 15, **25** 43
Abfallfaß **36** A 11
Abfallkasten **94** C 10, **190** 12
Abfallstück **90** 15
Abfallwirtel **109** B 2 d
Abfertigungsbeamter **263** 27

Abfluß **98** A 17, **246** A 32 d
Abflußrinne **218** A 19
Abflußrohr **25** 40, **32** 4 d, 10 e
Abformung **124** B, C
Abführen **199** A 14
Abführungsschlauch **236** 42 b
Abfüllanlage **88** 11
Abfüllgefäß **257** B 35
Abfüllpumpe **257** B 33
Abfüllraum **88** I
Abgabemeßvorrichtung **80** 45
Abgangsfehlerwinkel **211** B 2 c
Abgangswinkel **211**
Abgeordnetenbank **199** C 15
Algeordnetenhauß **199** C
Abgeordneter **199** C 15
abgerichtete Tiere **305** 26 a, b
abgestufter Giebel **297** A 1 e [E 1
Abgottschlange **242**
Abguß **28** A 27
Abhängling **168** 9 c
Abhebern **89** D 1
Abhörbox **181** A 5
Abhör-Lautsprecher **182** B 3
Abhörerraum **182** B
Abkochen **230** A 5
Abkommlinge **20**
Abkge **98** B 7, **124** F 5, **178** A 4, **243** A 1, **245** B 5, **263** 1
Ablagerung **341** G 2
Abkangsage **106** A 4
Abküllgehäuse **216** A 10 k
Abküllbahn **21** C 3 f
Abküllschlauch **210** E 3 f

Abkülltrichter **66** G 9 d
Abküll **9** A 14, **32** 4 d, 10 e, **132** A 1
Abküllmappe **75** A 25
Abküll **42** 7 a, **332** 1 a
Abküllgetisch **97** C 4 k
Abküll **78** E 6 b
Abküllung **21** A 4 a, **156** D 2
Abküllkrolle **261** 47 d
Abkülllampe **257** A 21
Abküllung **208** C 1
abnehmender Mond **347** B 6
Abnehmen des Hutet **306** 13
Abnormitätenbude, -kabinett **305** 25
Abort **32** 4, **37** A 3
Abpreßmaschine **125** H
Abpreßwalze **125** H 1
Abputzen **104** 19
Abraum **127** 9
Abreibung **6** F
Abreißbremse **260** 9 f
Abreißkalender **28** A 24, **75** A 51
Abreißschnur **210** C 2 b
Abrecht-Hobelmaschine **118** D 2
Abrollapparat, -vorrichtung **81** B 3
Absatz **23** A 3, **96**, **269** B 24 c
Absatzaufnagelmaschine **97** C 4
Absatzaufnagler **97** C 5
Absatzausglasmaschine **97** E 3 i
Absatzseile **96** B 40
Absatzdeck **96** B 22 a

Absatzfrontausgaskegel **97** E 3 n
Absatzsiige **118** A 2
Absatzsporn **136** B 5 b
Absaugen **77** 28
Absauger **97** E 3 b
Abschiedsgruß **306** 3, 5 [9
Abschießen **220** A 6
Abschirmbecher **183** B 3 b
Abschirmen **78** C 2
Abschirmhaube **183** B 3 b
Abschluß **120** 24 a
Abschlußkante **108** A 12
Abschmieren **257** B 30
Abschneidemeßer **97** C 1 e
Abschnitt **157** C 8, **158** B 6 a, **217** D, **218** A 1—3, **250** B 1
Abschnüren **8** 16
Abschrecken **112** D 2
Abschrift **75** D 23
Abschröter **115** A 6
Abschuß **221** A 1, 2
Abseilen **140** C
Abseitslinie **134** E 2
Absender **252** B 2 b, 3 a
Absenker **42** 6, 6 a
Absonderungsblischen **312** 1 c, 4 d
Abapanngerüst **78** E 6
Absperrbahn **21** C 2 b, **97** E 11
Absperrung **286** A 10
Absperrventil **78** 13, **79** 3 h
Absprung **281** A 1
Absprungbalken **132** B 2 b
Absprungtisch **136** A 3 b

Taf. 1—45 Mensch, Familie, Heim; 46—127 Arbeit und Beruf; 128—155 Freizeit; 156—183 Wissen, Forschen, künstlerisches Schaffen; 184—198 Glaube; 199—232 Staat; 233—248 Gemeinwesen; 249—282 Wirtschaft und Verkehr; 283—289 Vergangenes; 290—311 Land und Leute; 312—338 Tier und Pflanze; 339—348 Erde und Weltall

Abstammungstafel

Abstammungstafel	Abtragung 339 D	Achtstutzen 220 D	Adoptivtochter 20
19	Abtreter 23 A 4, 246	4 p	15, 16
Abstand 146 A 7,	A 19, B 31	Acht 19 21 a, 151	Adressat 250 B 1 b,
157 A 2 b, 208	abwärts 165 A	B 7, 19, 235 16	252 B 2 d
D 7 c	Abwaschtisch 25 6	Achtnote 172 C 4	Adresse 250 B 1 b,
Abstechstahl 113	Abwehr 218 A 2, 217	Achtelpause 172 D 4	252 B 2 d, 253 7 e
3 p, 119 A 14	F 3	Achter 143 A 9	Adressiermaschine
absteigender Ast 211	Abwehrkanone 217	Achterbahn 305 2	75 A 49
B 3 d g	F	Achterdeck 278 A 5	A-dur 172 1 1
Abstellbahn 281 B 7	Abweiser 141 37, 215	Achterliek 279 K 8	Adventskalender
Abstellgleis 265 13	A 1 k	Achterstegen 279 A 3	299 D 7, F 21
Abstellbahn 21 C 2 b,	Abwurfstein 261 2	achte Stufe 172 1. 8	Advokat 204 D 8
32 4 h, 121 B 7,	Abwurf 261 53 a	schiffbügeliges Roß 185	Aeronautik 282
122 B 1 c, 234 25 a	Abwurfgeschos 221	A 1 f	Aeroplan 281 A 3—6,
Abstellhebel 75 D 13	A 5	Achtundvierzig-	14, 15
Abstellkammer 33	Abzeichen 129 E,	flacher 344	Äffchen 36 A 32
Abstellplatte 92 7	206 B 2 f, 209,	Acker 47 A 9	Äffe 1 17, 241 A, B,
Abstellraum 33	210, 214 F 1 c,	Ackergaul 46 A 6,	305 26 b, 316 30
Abstellstich 97 E 5	3 d, e, 215 G 2 a,	47 A 4	Äffcheninsel 241 B
Abstich 111 A 1 b	221 C 2 a, 3, 222,	Ackergrenze 219 A 4	Äfterlosse 314 2 d
Abstichloch 110 A	229, 234 5 b, 244	Ackerland 269 B 10	Äfterklaue 70 2 t
6 f, 111 A 1 e	A 19	Ackern 47 A 1	Agave 237 1 a, 326
Abstimmen 183 B 6	Abziehen 156 B 2	Ackerschachtelhalm	23
Abstimmknopf 183	Abziehlatte 104 27	326 14	Agentur 247 A 5
A 11 b, B 1 f	Abziehmaschine 258	Ackerschädlung 44	Aggregat 112 E 5,
Abstimmkala 183	C 6	Ackersenf 43 11	182 D 12, 183 B 6,
A 11 a, B 7	Abziehress 124 A	Ackersmann 47 A 1	257 A 5 a
Abstimmungspule 182	Abzug 69 1 n, 115	Ackerwagen 46 A 5,	Agile 41 10
D 3	A 19 a, 126 D 3,	117 1	Agraffe 14 15 a, 17
Abstimmungs-	127 55, 57, 171 A 4,	Ackerwalze 46 B 11	10, 96 B 17 i
kondensator 183	209 B 2 m, E 14 h,	Ackerwinde 43 16	Ägypter, Ägypterin
A 18 b	214 D 1 v, 220	Adamsapfel 2 A 7,	288 1, 2
Abstimmungsleiter	C 21	4 B 1	Ägyptische Kultur
199 B 11	Abzughebel 109 A 4	Adleren 156 B 1	166
Abstimmungs-	Abzugsbügel 69 1 m,	Adliermaschine 75	Ägyptische Kunst
umschlag 199 B 4	209 B 2 m, E 14 i,	A 48	166
Abstreicher 23 A 4,	214 D 1 u	Adlerwerk 258 D	Ahle 96 B 5, 7, 108
246 B 31	Abzugskanal 21 C	1 a	B 12, C 8, 112
Abstreichgitter 246	3 b	Addition 156 B 1	A 19, 20, 121 A 20,
B 31	Abzugrohr 32 19	Additionszeichen	123 7
Abstreifbrett 92 14 h	Abzugdose 183 A	156 B 1 b	Ahlisen 108 B 12 a
Abstützen 236 12 b	14 b	Adehar 46 A 3 a	Ahning 279 A 10
Abstützvorrichtung	Abzweigung 121 B	Ader 3 D 12, 4 B 5,	Ahnen 19 2—15
217 F 2	1 a, 265 3	5 B, 58 A 28, 78	Ahnenreihe 19
Abzisse 157 E 2 b	Achse 95 A 6 e, 117	C 1, 127 12, 327	Ahnentafel 19
Abzissennachse 157	11, 157 E 1, 1 a,	B 18 c	Ahnenträger 19 1
E 1 a	1 b, 181 C 1 d, 211,	Adhäsionsbahn 268	Ahorn 327 B 16, 17
Abt 195 A	220 C 2 o, 255 B 7,	A 1	Ähren 51 3
Abtafel 182 A 7 b	C 1, D 4, 256 E 6,	Adjutant 206 B 1,	Ähre 51 1, 3, 169 6,
Abteil 267 C 1 g, b, 2	266 2 c, 347 A 4, 5	210 A 1	326, 331 11 a, b,
Abteilkoffer 263 8	Achsel 2 A 22	Adjutantenabzei-	12 a, b
Abteilung 98 A 8,	Achselgriff 8 5	chen 210 A 1 d	Ährenlesen 48 C 7
208, 247 A 8, 9	Achselhöhle 2 A 9	Adjutantenscharpe	Akademisches Fech-
Abteilungsfeuer 211	Achselklappe 209	206 B 1 c	ten 146 F
C 2 a	E 10, 210 A 8, 230	Adler 185 B 1 a, 202	Akanthusblatt 167
Abteilungsleiter 247	B 3 b	1 b, 229 A 5 a, 242	C 6 e
A 17	Achselchutz 232 D	A 3, 320 9, 10, 12,	Akuzie 37 B 7
Abteilungsleiterin	2 d	348 A p	Akelei 41 10
247 B 18	Achselstück 206	Adlerkopf 184 3 a	Akkord 172 K
Abteilungswand 98	A 2 b, 210, 222	Adlernase 1 22 d	Akkordeon 175 A 8
A 6	C 2 a, 229 A 1 p	Admiral 206 45	Akkordion 175 A 8
Abteufen 127 45, 48	Achsenkreuz 157 E 1	Admiralitätsanker	Akk 183 A 22, 257
Abteufkübel 127 47	Achsenkel 117 1 1	279 E 2	A 4
Abtissin 195 A	Achschere 117 1 e	Adoptivkind 20 15,	Akkuladestelle 257
Äbtissen 161 B 13	Achsfitz 215 A 1 c	16 -	A 6

Taf. 1—45 Mensch, Familie, Heim; 46—127 Arbeit und Beruf; 128—155 Freizeit; 156—183 Wissen, Forschen, künstlerisches Schaffen; 184—198 Glaube; 199—232 Staat;

- Akkumulator 183 A**
22, 257 A 4
Akkumulatoren-
kasten 287 C 1 b
Akkumulatoren-
lampe 127 64 b
Akrobat 180
Akropolis 167 B
Akroterion 167 B 1 e,
C 1
Akt 170 7, 8, 180
C 21
Akten 204 C 5
Aktenbock 28 A 19
Aktenmappe 75 A
62 a
Aktenschrank 75 B
17
Aktenständer 28 A
19, 75 B 11
Aktentasche 75 A
62 a
Aktgemälde 170 7
Aktie 251 B
Aktienurkunde 251
B
Aktivitas 232 B 8
Aktinodell 170 8
Akustik 160
Akut 182 27
Akzelerator 256 C 6 b
Akzent 162 27—29,
172 C 3
Akzept 250 B 1
Alarmgerät 218 A 12
Alarmposten 218 A 9
Alarmzeichen 74 A
4 a
Alaunstein 98 B 30,
33
Alba 197 7 a, 8 a,
10 c
Albaner 294 24
Albanerin 294 23
Albanese 294 24
Albanesin 294 23
Albanier 294 24
Albanerin 294 23
Albe 197 7 a, 8 a,
10 c
Album 29 11, 128
C 4
Alge 324 1 d, 326 3,
4, 5
Algenfaden 326 4
Alkohol 9 A 22 a,
161 B 13 b
Alkoholausfluß 9 A
22 b
Alkoholgefäß 9 A
22 a
Allee 149 B 2, 269
A 8
Allerheiligstes 188
6 c, 193 F 8
Alligator 314 11
Allougeperücke 15
12
Allvater 185 A 1
Alm 52 A 7, 248 A 2
Almanger 52 A 7
Almenrausch 332 5,
10
Almhütte 248 A 1
Almwiese 52 A 7
Almwirtschaft 52 A
Aloe 45 11
Alp 52 A 7
Alpe 52 A 7
Alpenaster 332 4
Alpenbahn 305 2
Alpenglöckchen
332 2
Alpenhorn 175 A 5
Alpenpflanzen 332
Alpenrose 332 5, 10
Alpensalamander
324 8
Alpenveilchen 45 9
Alphabet 162 26
Alphorn 175 A 5
Alphitrius 140 A
Alpinist 140 A 6
Alpinistik 140
Alpinum 37 B 15
Älpler 52 A 5
Alraun(e) 296 E 3
Alraunmännchen
296 E 3
Altan 233 2
Altar 167 B 13 b,
187 6, 188 6, 8,
191 D 1, 198 A 3,
B 4, 200 B 6
Altarbekleidung 187
6 b, 188 6 a
Altarbild 187 7, 188
6 e
Altardecke 187 6 b,
188 6 a
Altarglocke 194 C 10
Altarkerze 187 6 c,
188 6 d, 191 D 1 b
Altarplatz 187 1
Altarschelle 194 C 9
Altarschrein 170 2
Altarstufe 187 6 a,
188 1
Altarstuhl 187 4
Alte 1 5
alte Dame 1 5
Altessen 111 A 2
Altenburgerin 293
20
Alter 1 6, 151 B 9,
210 A 2
alter Herr 1 6
alter Mann 1 9
Altgeige 174 12, 176
B 3
Althee 334 9
Altreh 70 4
Altliche 70
Altschrift 162 11
Altler 70 1
Altwasser 269 B 15
Aluminiumblät-
chen 160 11 d
Amateur-, photo-
graph 237 27
Amboß 4 E 5, 99
A 14, 115 A 14,
B 2 f, g, 116 A 8,
C 5, 117 5, 121
A 24, 26, 214 D 3 i
Amboßsatz 115
A 5—7
Amboßfuß 115 A
14 d
Amelse 313 27
Amelsenbar 316 8
Amikt 197 7 c
Ammer 319 9
Ammoniakwascher
79 3 e [5
Ammoniakwasser 79
Ammonit 317 B 5
Ammonshorn 317
B 5
Amöbe 312 1
amoll 172 I 2
Amor 185 B 7
Amor 31 42, 38 A 5,
235 6, 243 A 13
Amphibien 314 7—
10
amphitheatralisch
232 A 3 c
Amphore 186 10 c
Ampulle 7 C 7
Amt 252 A, 253 A
Amtsakette 298 A 2 a
Amtsleiter 229 C b 3
Amtsstube 75 A
Amtvermittlung
253 C
Amtswalter 229 A 6
Amulett 296 E 1
am Zuge 245 A 8
Ananas 338 2
Ananassgalle 65 11
Anban 21 A 7 a, 189
8
Anbiß 68 F 5
Andachtiger 187 20,
188 14
Änderung 247 B 20
Anderskreuz 194
D 6
Andruckhebel 181
G 4 a
Andruckrolle 181
B 4, 253 G 1 d
Andruckvorrichtung
181 C 2 c
Anemometer 281 A
12 b, 343 G
Aneroid, Aneroid-
barometer 343 I
Aneroiddose 343 D 1
Anfahrt 74 A 3
Anfangsbuchstabe
31 18 a, 162 21,
163 A 16
Anfangsgeschwin-
digkeit 211 B 1 b
Anfangsploß 135
I 2
Anfangspunkt 157
E 1 c
Anfeuchter 104 26
Anführer 286 B 18 a
Anführungs-, An-
führzeichen 162 38
Angabeinle 135 C 1 b
angebauter Haus 36
A 27 [A 4
Angegriffener 146
Angehlerterter 1 17
Angeklagter 204 D 6,
285 B 10
Angel 36 B 14 c, 72
C 2, 3, H 1, 105
5 c, 12, 118 C 4 a,
142 B 11
angelehnter Stuhl
244 A 11
Angelfischerei 72 C
Angelgeräte 72 H
Angelbaken 72 H 2
Angelrute 72 C 2, 5,
H 1
Angelschnur 72 C 3,
73 D 3
Anger 52 A 7, 248
C 1 a
Angerdorf 248 C
Angeschuldiger 204
D 6, 205 A 13
Angestellter 74 B 11,
75
angestochen 39 G 4 d
Angiospermen 326
18—26
Angler 72 C 1, H 1
Angornkatze 57 9
Angreifer 133 3 a,
134 F 1, 146 A 3,
B, C, 217 E, 219
D 3—14
Angriff 134 A 7—11,
207 A, 217 D, E
219 D
Angriffsform 217
Angriffsreihe 134
A 7—11
Angriffsrichtung 217
E
Anhängeadresse 263
7 e

Anhänger

Anhänger 17 11, 99 A 8, 217 F 1, 258 A 5, 260	Anlegeplatz 237 22, 271 A 17	Anschlagrandsteller 75 D 10 [B	Antilope 316 27
Anhangschild 263 7 e	Anleger 124 F 1	Anschlagsarten 213	Antiqua 162 11
Anhängevorrichtung 260 9 f	Anlegesteg 237 22, 271 A 17	Anschlagsäule 233 21, 235 19	Antiseptikum 98 B 32
Anhangewagen 258 A 5	Anlegestelle 237 22	Anschlagsporn 59 C 3 a	Antlitz 2 A 10—21
Anhangsel 17 15, 99 A 8	Anlegetisch 118 D 5 a, 124 H 1	Anschlagswinkel 74 B 9 b	Antoniuskreuz 194 D 5
Anker · 69 7 d, 78 D 3 c, 253 C 2 b, G 1 h, 2 c, 279 E, 282 B 5 k	Anleihe 251 A 5	Anschluß 74 A 15, 182 D 10 a, 183 A 8 a	Antrieb 74 A 13 a, 14 a, 84 B 1, 112 A 4 a, 113 1, 115 B 2 k, 1, 119 A 2 e, 160 15 a, 175 B 1 d, 255 A 21—27, 270 B 21 b
Ankerarm 279 E 1 b, 2 b	Anmelderaum 243 A	Anschlußbuchse 183 B 11	Antriebsmotor 94 B 1, C 1, 97 R 1 h, E 3 a, 106 A 4 c, 5 b, 115 B 21, 181 B 16, D 8, 182 A 7 a
Ankerflügel 279 E 1 c, 2 c	Anmerkung 163 A 11 annähernd gleich 156 D 4 c	Anschlußdose 243 A 5	Antriebsriemen 92 15
Ankerhand 279 E 1 c, 2 c	Annahme 252 A 10, 263 28	Anschlußdraht 253 E 2 c	Antriebsscheibe 92 14 a, 97 B 1 k
Ankerkette 269 A 2 b, 279 E 2 f	Annahmevermerk 250 B 11	Anschlußgleis 74 A 15	Antriebsseil 109 B 2 f
Ankermast 282 A 2	Annetzer 104 26	Anschlußklemme 253 E 1 a	Antriebsstation 268 A 19
Ankerpflug 279 E 1 c, 2 c	Announce 163 F 7	Anschlußkuppel 256 F 11	Antritt 99 A 30 b
Ankerring 279 E 1 d, 2 d	Anode 124 C 2	Anschlußzwinge 112 E 4	Antwerk 286 B
Ankerschaft 279 E 1 a, 2 a	Anodenbatterie 183 A 21	Anschnallepore 59 C 3 b	Antwerpenerin 293 11
Ankerstock 279 E 2 e	Anodenspannung 182 D 10, 183 A 21	Anschreibetafel 245 A 16	Anwalt 204 D 5, 8
Ankertau 282 A 3 d	Anolis 324 7	Anschreibung 252 B 2 d, 3 d	Anweisung 252 B 7
Ankerwinde 225 A 2	Anpassungsbuchse 183 A 8 a	Ansehen 35 15	Anwerfen 256 D 10
Anklager 285 B 9	Anpfeifen 134 A 14	Anschritt 252 B 2 d, 3 d	Anwurf 36 A 63 d
Ankleidekabine 247 B 10	Anprobieren 247 B 10	Ansehen 35 15	Anzeichnen 74 B 9
Ankleidespiegel 31 36, 247 B 11	Anrede 252 B 1 d	Anschritt 209 C, D 1, 2	Anzeige 163 F 7
Ankleidezelle 247 B 10	Anreizplatte 74 B 9	Ansichtskartenstän- der 247 A 21	Anzeigegerät 150 15
Ankoderung 72 B 4	Anrempe 307 4, 6	Ansitzhütte 68 E 1	Anzeiger 150 15, 247 B 4 b, 251 A 2, 268 A 4 e, C 1
Ankömmling 243 A 4	Anrichte 26 A 41, 245 C 30	Anstalt 204 E, 234 1	Anzeigerdeckung 214 A 10
Ankundigung 96 A 15	Anrichteschrank 26 A 41	Anstand 67 B	Anzug 10, 11 11, 12 7, 13 2, 4, 129 D, 132 C 4, 136 A 17 b, 141 10, 14, 142 B 14 a, 209 D, D 1 d—h, m
Anlage 74 A 13, 78 E, 142 B 17—19, 166 A, 219 A 3, D 15, 261 19, 36	Anruf 253 A 1, 2	Ansteuerungsfeuer 281 A 13 b	Anzylinder 25 12
Anlassen 112 D 1	Anruf-Induktor 253 A 7	Anstoß 134 A	Aorta 4 B 10, 20
Anlasser 84 C 10, 182 D 11 c, 256 D 3, 268 C 5, 6	Anrufkurbel 253 A 7, C 1 b	Anstoßendes Haus 36 A 27	Artenbogen 5 B 9
Anlaufmotor 256 D 3	Anschlagmikrophon 182 A 3	Anstreicher 105 24	Apatit 344 13
Anlaufwiderstand 119 A 2 h, 181 B 15	Ansauger 180 A 3, 182 A 2	Antelkeine 251 B 2 a	Apfel 38 3, 39 G 3, 4, 299 D 3, E 1 c
Anlauf 136 A 3 a, 168 3 q	Ansaugerraum 182 A	Antenne 21 A 4, 182 D 16, 183 A 1, 6, 16, B 11, 223 4 c, 5 c, 224 1 b, 2 c, 3 h, 225 B 3, 281 A 5 b, 12 c, 15 g, 313 1 a [5 c	Apfelbaumgespinnst- motte 44 2
Anlaufbahn 136 A 3 a	Ansammlung 235 23	Antennenkennung 281 A	Apfelblütenstecher 44 6
Anlastrad 281 A 15 r	Ansatz 103 22 a, 156 5 a	Antennenkopplung 183 A 11 c	Apfelmade 39 G 4 e
Anlegebürste 271 A 17	Ansatzstück 7 B 8 a	Antennenleitung 182 D 6	
Anlegen 8 11	Ansatzleitung 256 B 8	Antennenmast 21 A 4 b, 182 D 15	
Anlegeplatte 220 C 2 c	Anschlag 93 9 m, 113 10 c, 213, 220 B 2, 246 B 16, 253 D 2 b	Antennenturm 182 D 15	
	Anschlagblech 93 9 n		
	Anschlagplatte 118 D 1 b		

Taf. 1—45 Mensch, Familie, Heim; 46—127 Arbeit und Beruf; 128—155 Freizeit; 156—183 Wissen, Forschen, künstlerisches Schaffen; 184—198 Glaube; 199—232 Staat;

- Apfelquitte 39 F 2
 Apfelsine 338 4 b
 Apollo(n) 185 B 6
 Apotheke 31 32
 Apparat 68 G 9, 75
 A 47, C 4, 126 A 2,
 D 14, 148 B 1,
 160, 175 B 2, 183
 A 11, 216 B 1 a,
 244 A 24, B 10,
 253 C 1, 1 d—i,
 280 17
 Apparatehaus 79 3
 Apparateraum 88 D
 Appell 74 B, 210 B
 Appendix 282 B 6 d
 Applikation 91 12
 Aprikose, Apri-
 kosenbaum 40 D
 Apsis 168 1 a
 Aquarell 29 3
 Aquarellfarber 170
 12 a
 Aquarellpinsel 170
 12 b
 Aquarienfisch 324 1 e
 Aquarienpflanze 324
 1 c, d
 Aquarium 324 1
 Aquatintadruck 171
 A 5
 Aquator 342 F 1, 348
 A 2
 Äquilibrat 180 C 24
 Araber 304 B 22
 Arabische Schrift
 162 7
 Aräometer 257 A 5 b
 Aräometrie 45 15
 Arbeit 90 2, 120 G,
 127 65
 Arbeiter 63 B 14, 74
 A 10, B 11, 97,
 178 B 24, 181 A 1,
 31, 27 b
 Arbeiterin 60 H 1
 Arbeitsbiene 60 H 1
 Arbeitsbühne 103 8
 Arbeitsdienst 229
 B 3
 Arbeitsdienstwilliger
 229 B 3
 Arbeitsgeschirr 59
 B 1
 Arbeitsmittel 170
 11 a [13
 Arbeitslanpe 99 A
 Arbeitsloch 103 1 b
 Arbeitsmann 229 B 3
 Arbeitspferd 58 B 3
 Arbeitsplatz 253 A 1
 bis 9
 Arbeitsstange 110
 C 8
 Arbeitssteg 179 A 11
 Arbeitsteller 98 A 15
 Arbeitstisch 97 B 2,
 103 6, 195 D 6,
 249 A 2
 Arbeitszeit 74 A 4 a
 Arbeitszimmer 28
 Arbeitszylinder 115
 B 2 a, 3 d
 Archaeopteryx 317
 A 2
 Arche 270 B 9
 Architekt 104 12,
 181 A 4
 Architektur 169 1 a
 Architrav 167 C 4 g
 Archiv 76 14, 182
 A 8
 Arena 148 A 1, 180
 C 8
 Ares 185 B 3
 Argusfarn 325 2 a
 Arkade 167 B 13 c,
 168 3 d, 7 c, 286 A
 1 e, 297 A 3 b
 Arkebuse 287 8 d
 Arkebusier 287 8
 Arle 327 B 12
 Arm 2 A 8, 11, 8 11 a,
 14 a, 58 A 21, 74
 B 2 a, 90 17 a, 95
 B 26, 97 B 1 f, 111
 A 9 b, c, 117 1 e,
 6 b, 175 B 2 e, 3 b,
 179 F 2 b, 219 C
 1 e, 265 28 a, 279 E
 1 b, 2 b, 341 F 1
 Armaturen Brett 256
 C 3
 Armaufgabe 218 A 6,
 220 B 3
 Armabüdwanne 6
 D 2
 Armband 17 14, 99
 A 10
 Armbanduhr 17 13,
 99 A 11
 Armbruge 284 B 1 f,
 h
 Armbeuge 2 A 25,
 129 A 3
 Armblende 222 A 1 c,
 229 A 11, 230 B
 3 g, 234 5 b
 Armbrustschütze
 286 B 13
 Armee 217 A 2, 3
 Armeel 10, 11, 12, 13
 25 c, 75 A 14 a,
 288, 289 5 c, 6 a,
 8 a, 297 A 11 d
 Armelaufschlag 11
 20 e, 22 b, 26 d,
 12 5 f, 13 25 d,
 209 D 1 m, 214
 F 1 a, 2 a, 3 a
 Armelbügelbrett 92
 10
 Armelchen 12 1 a
 Armelgewand 288 7 a
 Armelhalter 13 16 c
 Armelpuffe 289 5 c,
 8 a [14 a
 Armelschoner 75 A
 Armfeile 115 A 16
 Armgeflecht 5 A 5
 Armierung 78 C 7
 Armkachel 284 B 1 g
 Armkette 99 A 10
 Armlehne 28 B 6 b,
 98 B 17 c
 Armleuchter 30 22
 Armmuskel, Arm-
 muskulatur 5 D
 Armreif 17 14, 99
 A 9
 Armring 290 B 8
 Armschiene 284 B
 1 f, h
 Armschleuder 8 15
 Armschlinge 222 A
 5 a
 Armschmuck 17 14
 Armsessel 245 B 27
 Armspange 17 14
 Armstuhl 245 B 27
 Armstulp 232 D 2 b
 Armstumpf 185 A
 3 a
 Armtragetuch 8 15
 Armverband 8 15
 Armzelle 6 D 2
 Armzeug 284 B 1 f, h
 Arni 239 D 4
 Arnika 334 2
 Aronstab 333 8
 Arrestant 204 A 1
 Arrestierter 204 A 1
 Arrestierung 204 A
 Arriergarde 217 C
 Artemis 185 B 4
 Arterie 4 B 9, 5
 Artesischer Brunnen
 339 E
 Artikel 163 F 3, 247
 A 9 [215
 Artillerie 210 A 2,
 Artilleriebeobachter
 219 C 2
 Artilleriebeobach-
 tung 219 B 1 f, 2 h
 Artillerieblind-
 gang 221 D 4
 Artilleriefuecr 219
 D 1, 221 D 2
 Artilleriegeschö 215
 B 2—5
 Artilleriehelm 206
 E 2 a
 Artilleriemunition
 215 B 2—5
 Artillerist 206 E 2
 Artist 180
 Arzneiflasche 6 A 3,
 7 A 12
 Arzneimittelflasche
 7 B 17
 Arzneipflanze 334
 Arzneischrankchen
 31 32
 Arzt 7 A 1, 9 A 8, 9,
 E 8, 222 C 2, 232
 D 7, 235 26
 Arztin 9 A 13
 Arzt-, Arztekittel
 7 A 1 c, 9 A 8 c
 As 151
 Asch 42 2 a, 62 21
 Asche 36 B 13
 Aschenbahn 132 A
 1 a
 Aschenbecher 28 B 5,
 75 B 9, 98 B 26,
 155 A 15, 244 A 10
 Aschenbrödel 310 1
 Aschengrube 36 A 9,
 78 A 1 f
 Asche(n)kasten 25
 18, 267 G 2 d
 Aschenkugel 244 A
 15
 Aschenloch 115 A
 19 d, 265 27
 Aschenputtel 310 1
 Aschenschale 28 B 5
 Aschentür 21 C 3 e
 Ascher 28 B 5, 155
 A 15
 Aschkuchen 81 B 29
 Aschtr 21 C 3 e
 Äser 70 2 n
 Askari 206 G 2
 Äskulapstab 222 C
 2 a, 10
 Aspergill 194 C 8
 Asphaltdecke 261 9
 Asphalttschicht 234
 14 d
 Asphaltstraße 258
 03
 Assaut 146 A 3, 4
 Assel 313 3, 321 12
 Assistent 9 A 9, 181
 A 20
 Assistentin 9 A 13
 Assistenzarzt 9 A 9
 Ast 211 B 3 a¹ d, dg,
 327 A 1 c
 Aster 332 1
 Astheppe 64 10
 Asthippe 37 C 25
 Astrantie 330 14
 Astronom 347 A 2
 Astronomie 347, 348
 Astschere 37 C 6
 Asymptote 158 A 1 f

233—248 Gemeinwesen; 249—282 Wirtschaft und Verkehr; 283—289 Vergangenes;
 290—311 Land und Leute; 312—388 Tier und Pflanze; 39—348 Erde und Weltall

Aszendent

Aszendent 19 2—15	Auflegematratze 31	Aufsteckrohr 220	Augenbraue 3 E 1
Aszendenztafel 19	21	Asse	Augendeck 313 18 a,
Atelier 170, 181 A	Aufsteigender 125 D 3	aufsteigender Ast	325 13 a, 326 2 c
Atelierraum 170 1	Auflösungszeichen	211 B 3 a ¹ d	Augengläser 236 12 e
Atelierstaffelei 170 6	172 H 5	Aufsteller 150 11	271 O 1 a
Atemrohr 313 10 b	Aufnahme 91 12	Aufstellung 76 10,	Augenmuskel 3 F 8
Atenschutzgerät	Aufnahme 9 E, 126	134 A, 209 A 2, 7,	Augenschere 121 A 1
236 42	D 3, 219 A	210 E 1	Augenschirm 135
Athene 185 B 5	Aufnahmeapparat,	Aufstieg 111 A 10 g,	A 12
Äther 161 B 7 c	-gerät 126 A	255 C 8	Augenspiegel 7 C 5
Athlet 305 24 a	Aufnahmekassette	Aufsitzen 213 B 3	Augensproß,-sprosse
Athletenbude 305 24	9 E 7	Auftakt 172 O 1	70 2 c
Athletik 132, 133	Aufnahmeleiter 181	Auftragbrett 245	Augensteckling 42 9
Atlas 186 13	A 18 c	A 22	Augenster 3 E 3
Atmometer 343 E	Aufnahmefunktion	Auftragbürste 33 22,	Augentierchen 326 9
Atmung 8 8, 9	182 C 4	97 F 5	Augenwimpern 3 E 6
Atoll 340 K	Aufnahmegerät 182	Auftragen 124 A 5	Augenzeuge 235 9
Atrium 168 1 b	C	Auftragwalze 124 A 5	Augsproß 70 2 c
Atropos 186 9	Aufnahmefunktion	Auftreffpunkt 211	August 180 C 22,
Attache 199 C 5	Aufnehmer 29 17	B 3 g, g ¹	305 25 d
Attacke 207 A	Aufpumpen 257 B 27	Auftreffwinkel 211	Auktion 204 11
Attila 207 D 3	Aufreiber 118 A 15	B 3 b ¹	Auktionator 204 H 1
Attrappe 256 A 19	Aufrichter 104 3 a	Auftrieb 145 B	Aurikel 332 6
Ätzel 15 12—14	Aufriß 78 9 g	Auftritt 179 B 4,	Ausattung 8 8
Audienz 200 C	Aufsatz 27 B 18, 169	218 A 4, 23	Ausbesserung 97 E 4
Audienzzahl 200 C	7, 220 D 4 g	Aufwärter 278 D 3	Ausbeulen 121 A 11,
Aue 339 K 5, 6, 341	Aufsatzband 105 5 a,	aufwärts 165 A	25
E 1	12 [150 4	Aufwaschbürste 25 7	Ausbildung 211, 213
Auerhahn 71 5	Aufsatzbohle, -brett	Aufwaschtisch 25 6	Ausblick 219 O 1 b
Auf 68 E 2	Aufschiebkamm 98	Aufwicklung 94	Ausbleibglas 216
Aufbahrung 192 A	B 18 a	C 8, 9	A 6 a
Aufbau 107 A 6 d,	Aufschlag 10, 11	Aufwind 145 B	Ausblicköffnung 216
117 1	20 e, 22 b, 26 d,	Aufwinder 94 C 8	A 6 a
Aufbereitung 79 2	12 5 f, 13 25 d,	Aufziehen 205 A 4	Ausbuchtung 175
Aufahrt(s)rampe	135 A 4, 209 D 1 m	Aufzug 101 3, 104 2,	A 4 l
257 B 25, 264 5	214 F 1 a, 2 a, 3 a,	106 A 9, 110 A 3,	Ausdruckstanz 131
Aufußßen 58 C 5 b	215, 220 A 2 g,	112 D 1 c, 115	D
Aufgabestempel 252	289 12 a	B 1 f, 119 C 1 c,	Ausfuhrbahn 282
B 3 c	Aufschlager 135 A 4	147 A 7, 181 E 7,	A 3 b
Aufgang 246 B 32	Aufschlagfeld 135	205 A 4, 243 A 12,	Ausfahren 49 A 4,
aufgepflanztes Sei-	A 11	B 3, 247 B 4, 5,	127 38
tengewehr 209 E 7	Aufschlaglinie 135	261 32 c, 268 A 7	Ausfall 129 A 10,
Aufhaktekette 59 B	A 1 e—f	Aufzugfolger 205 A 4	146 A 3
1 o	Aufschlagzylinder 220	Aufzugführer 247	Ausfallschwung 136
Aufhaltering 59 B	A 7 a, C 5 a, D 2 b	B 6	A 12
2 b	Aufschnitt 177 C 4 g	Aufzugshebel 126	Ausfallstellung 146
Aufhängbügel 324	Aufschnittmaschine	A 2 o	A 3
19 a	84 A 17	Aufzugsrad 126	Ausfluß 9 A 22 b, 60
Aufhängevorrich-	Aufschrift 244 A 34,	B 2 b [R 5	K a, 89 B 2
tung 85 D 3	245 A 5	Aufzugsschacht 247	Ausflußrohr 98 B
Aufheller 181 A 17	Aufschüttung 339	Aufzugstür 115 H 1 d	25 a
Aufkadung 269 B	B 5	Aufzugsvorrichtung	Ausgabe 74 B 3 a,
24 d	Aufseher 204 F 3	253 G 1 k	244 O 1 c, 247 A
Aufladen 47 C 10, 48	Aufsetzen 58 C 5 b	Aufzugswinde 261	19, 263 15
C 2	Aufsetzer 150 11	32 a	Ausgang 78 E 3 b,
Auflage 119 A 2 c,	Aufsichtführender	Auge 2 A 19, 3 E, 7	163 G 1, 178 B 8,
136 B 2 a, 218 A 6,	225 E 4	C 22 b, 42 9 a, 13 c,	181 H 2
220 B 3, 260 15 e	Aufsuchtsucher 126	58 A 4, 60 H 3 b,	ausgestopfter Vogel
Auflager 106 B 1 e,	A 2 f	70 2 k, 3 b, 4 e, 71	231 O 15
2 c, 268 A 11 c,	Aufsitzraum 180 C 6	4 a, 82 A 9 c, 95	ausgestorbene Tiere
270 A 18 a	Aufspannplatte 113	B 15, 240 O 1 c,	317
Auflauf 235 23	8 b	312 18 b	Ausgewachsener 110
Auflaufbremse 260	Aufspannute 115	Äugeln 42 13	Ausgießer 25 90
9 f	B 5 e [A 3 c	Augenbinde 205 O	Ausgleichgetriebe
Auflegebrett 92 14 g	Aufsprungbahn 136	1 a	256 C 15

Taf. 1—45 Mensch, Familie, Heim; 46—127 Arbeit und Beruf; 128—155 Freizeit; 156—183 Wissen, Forschen, künstlerisches Schaffen; 184—198 Glaube; 199—232 Staat;

- Ausgleichsvorrichtung 220 D 4 k
 Ausguck 223 4 b, 5 b, 279 I
 Ausguß 25 39, 155 B 27 c
 Ausgußbecken 25 39
 Aushängeschild 246 A 22
 Aushangzeichen 246 A 22
 Auskleidung 127 18
 Ausklopfer 36 A 40
 Auskratzer 155 B 33 a
 Auskunft 263 21
 Auskunftsbearbeiter 252 A 12, 263 22
 Auskunftsstelle 263 21
 Auslage 96 15—41, 129 A 11, 146 A 4, 234 28, 244 B 2, 247 A 10
 Auslaß 246 A 32 c
 Auslaßventil 256 B 10
 Auslauf 56 6, 86 A 6, 123 4 b, 136 A 3 d
 Ausläufer 39 C 1 e, 42 5 b f 5
 Ausläuferbildung 42
 Auslauffeine 282 B 6 I
 Ausleger 74 B 2 a, 143 B 2 a, 3 b, 257 A 10 b, 261 14 c
 Auslegerboot 143 A, B 2, 290 A 1
 Ausleggetisch 124 II 5
 Auslöseknopf 181 E 5
 Auslöser 9 E 2 a, 126 A 2 n, 12, 15
 Auslösevorrichtung 253 G 2
 Auslug 279 I
 Ausmachen 49 A 1
 Ausmachhechel 109 A 5
 Auspeitschung 205 A 1
 Auspressen 8 7
 Auspuff 66 B 6, G 8 d, 256 C 11, 267 E 2, G 2 a
 Auspuffleitung 256 B 11
 Auspuffrohr 257 B 14, 259 10 a
 Auspufftopf 256 C 19, E 1 b, 261 36 b
 Ausputzkombination 97 E 3
 Ausreiber 118 A 15
 Ausreißer 218 C 5
 Ausrichten 104 30, 31
 Austritt 237 8
 Ausrücker 113 1 g
 Austrückstange 94 C 3
 Ausrufer 305 22 b
 Ausrufungszeichen 162 35
 Ausrufzeichen 162 35
 Ausrüstung 140 E, 236 41
 Aussaat 42 1, 47 B
 Aussaatschale 42 1 b
 Aussaatopf 42 2
 Ausschalter 258 A 6 c
 Ausschank 244 B
 Ausschankzelt 303 1
 Ausschiffung 228 B
 Ausschlichten 85 D 2
 Ausschlagleitung 88 C 3
 Ausschneiden 35 B 12
 Ausschnitt 11 2 b, 9 b, 13 b, 35 B 14, 126 D 3 a, 157 C 10, 218 B² 1 a, 3, 342 B
 Ausschreier 305 22 b
 Ausschußseite 113 3 I
 Ausschwenkung 220 D 4 o
 außen 165 A
 Außenbackenbremse 114 E 1
 Außenbordmotorboot 143 A 6
 Außenhaut 143 B 3 e, 282 A 1 f
 Außenkiel 143 B 1 b
 Außenring 114 C 2 c
 Außenstürmer 134 A 7, 11
 Außenwinkel 157 B 1 o
 außerhalb 165 A
 Aussichtsturm 262 27
 Aussichtswagen 259 15
 Ausspritzrohr 66 G 7 o
 Ausspritzventil 66 G 7 b
 Ausstattungsstück 209 E
 Aussteifung 106 B 3
 Aussteller 250 B 1 f, 3 h
 Ausstellungsort 250 B 1 a, 3 f
 Ausstellungstag 250 B 1 b, 3 g
 Austragkorb 81 A 16
 Austreiben 81 A 12
 austreibendes Blatt 40 C 1 b
 Austritt 36 A 26, 82 A 14 a, b, 284 A 3 b
 Auswärtsdrehen 130 D
 Auswartswender 5 D 4
 Ausweis 235 18
 Auswurfrohr 66 B 5
 Auszeichnung 203, 214 F
 Ausziehplatte 75 A 15 a
 Auszug 126 A 2 k, A 2 t
 Auszugplatte 75 A 15 a
 Auto 222 D 4, 235 1, 16, 256, 259 5—17, 264 3, 281 A 16
 Autobahn 261
 Autoboot 143 A 2
 Autobrille 257 A 9 b
 Autobus 139 9, 233 12, 259 14
 Autodafé 205 D 6-10
 Autodroschke 258 D 1
 Autofahrt 305 20
 Autogarage 257 A 2
 Autogenapparat 112
 Autogenschweißung 112 A 1—3
 Autogiro 281 A 6
 Autogramm 162 19
 Autograph 162 19
 Autoheber 257 A 22
 Autokappe 257 A 9 c
 Autokrussell 305 3
 Autokofer 259 11 a
 Automat 175 B 3, 182 D 11 b, 234 6, 235 29, 244 C, 246 B 6, 27, 263 23, 34
 Automatenrestaurat 244 C
 automatische Personenwaage 246 B 27
 Automobil 256
 Automobilist 235 18, 257 A 9
 Autoomnibus 233 12
 Autoparkplatz 233 9
 Autoreparaturwerkstatt 257 A
 Autoschlosser 257 A 12
 Avantgarde 217 O 5—11
 Avers 249 B 2
 Aviatik 281
 Axt 63 B 11, 64 5, 6, 106 A 7, 16, 19, 140 B 2 c, E 2, 283 A 5, B 2, 290 C 2
 Azalee, Azalle 45 7
 Azetylenentwickler 112 A 2
 Azetylen Schlauch 112 A 2 g
 Azetylschweißung 112 A 1—3

B

- b 162 26
 B 172 H 3
 Babe 26 A 15, 81 B 29
 Babusche 30 11
 Baby 1 4, 18 5
 Babyhütchen 12 1 o
 Babykleidchen 12 1
 Bachantenstab 186 10 a
 Bachant 186 11
 Bacchus 186 10
 Bach 52 C 5, 72 D 2, 217 D 7, 219 A 9, 268 A 3, 327 A 6, 339 A 3, 342 H, 345
 Bache 70 5 E 2
 Bachfischerei 72 D
 Bachstelze 319 D
 Bachufer 327 A 6 a
 Back 134 A 2, 3, 278 A 3
 Backbord 278 A 11, 279 A 14
 Backbordinterne 279 A 14
 Backe 2 B 11, 58 A 35, 69 1 q, 76 3 a, 85 A 2 e, 112 A 8 b, 22 a, 125 H 2, 136 B 2 c, 234 3 d, 255 C 5, 279 H 4
 Backenbart 15 3
 Backenbrecher 100 5
 Backenbremse 114 E 1 A 18
 Backenbrücke 270
 Backenstück 59 B 1 b C 4
 Backenzahn 3 B 2, Backer 81 B 17
 Backerbrot 81 B 11
 Bäckerei 81

Bäckerjunge

- Bäckerjunge 81 B 2
 Backflach 1 7, 237 5
 Backmulde 81 A 17
 Backofen 25 21, 81
 A 1, 19
 Backröhre 81 A 5
 Backschüssel 81 A 23
 Backstein 101 11,
 12, 13
 Backsteineinfassung
 62 27
 Backstube 81 A
 Backtrog 81 A 18
 Backwerk 245 B 13
 Backzahn 3 B 2
 Bad 6 C, D, 32 21,
 112 D 2, 124 C
 141 47, 142 B, B 1
 149, 297 B 6
 Badbehälter 124 C 1
 Badeanstalt 141 47,
 142 B
 Badeanzug 141 14,
 142 B 14 a
 Badescape 141 18
 Badegast 149 B 3
 Badehaube 32 22,
 141 17, 142 B 14 b
 Badehose 141 15,
 142 B 13 b
 Badekabine 141 47 a,
 142 B 2
 Badekappe 32 22,
 141 17, 142 B 14 b
 Badekarren 141 42
 Badelaken 141 16
 Bademantel 32 24,
 141 9, 142 B 15
 Badematte 32 31
 Bademeister 142 B 7,
 149 F 6
 Bademütze 141 17,
 142 B 14 b
 Badenapf 324 11 b
 Badeofen 32 20
 Badeort 149
 Badeschuh 141 13
 Badeschlüssel 32 2
 Badeschwamm 312 5
 Badesoife 32 27
 Badestrand 141
 Badethermometer 18
 11
 Badetier 141 36
 Badetrikot 141 14
 Badetuch 32 8, 141
 16
 Badetuchhalter 32 7
 Badewanne 6 D 1, 2
 18 8, 32 3, 20
 Badewärter 141 21
 Badewasser 32 26
 Badezelle 141 47 a,
 142 B 2, 149 F 3
 Badezimmer 32
 Bagage 247 A 3
 Bagger 261 12, 11,
 271 B
 Bagiensogel 277 R 8
 Bahn 74 A 7, 16,
 16 b, 79 1 c, 90
 16, 100 3, 108 A 2,
 10, 115 A 14 b,
 23 a, 136 A 3 a, c,
 5, 137 A, 138 A 3,
 B 1, C 1, 139 4,
 142 C 3, 209 D 2 b,
 211, 214 A 5, 215
 B 1, 218 A 10, 234
 14, 235 10, 258 A,
 261 49, 265, 268,
 269 A 3 b, 281 B
 5, 7, 305 1—3, 342
 G, 348 A 3
 Bahndamm 262 17 a
 Bahngleis 264 7, 266
 1
 Bahnhof 264, 265,
 266, 299 E 17,
 342 G [265
 Bahnhofsanlagen
 Bahnhofsbuch-
 händler 263 16
 Bahnhofshalle 263
 Bahnhofsportier 263
 18
 Bahnhofschaftner
 263 33
 Bahnhofsuhr 263 31
 Bahnhofsvorstand
 266 6
 Bahnkörper 262 17
 Bahnschienen-
 räume 267 G 5
 Bahnsteig 222 E G,
 263 30, 266, 268
 B 6
 Bahnsteigdach 266
 12
 Bahnsteigkarten-
 automat, -geber
 263 34
 Bahnsteigschaffner
 266 7
 Bahnsteigsperrle 263
 32, 266 8
 Bahnsteigwegweiser
 263 29
 Bahnübergang 262
 15
 Bahnwärter 262 16 a
 Bahnwärterhaus 262
 16
 Bahre 8 13 a, 9 A 21,
 190 24 a, 235 4,
 236 39 b
 Bahrtuch 192 A 4
 Baker 245 B 20
 Bajadere 130 A 1,
 304 B 9
 Bajazzo 180 C 22,
 304 B 33
 Bake 261 51, 273
 D 6, 342 H
 Bakterien 326 1
 Balahika 175 A 10
 Balanceakt 180 C 21
 Balancierstange 180
 C 25
 Baldachin 193 F 10,
 200 B 11, C 7, 304
 A 5 a
 Baldrian 334 4
 Balg 68 G 8 a, b, 115
 A 20, 126 A 2 c,
 173 16 c, 175 A 8 d
 Balgen 126 A 2 c
 Balken 4 D 4, 46 A
 15, 106 A 11 a,
 B 1 a, 3 d, 132 B
 2 b, 202 7, 211
 A 2 c, 216 A 3 b,
 c, 246 A 2, 5, 269
 A 2 c, 270 B 7 a,
 279 C 6, 286 B
 7 a, 12 b, 14 b
 Balkenlage 106 A
 111
 Balkenunterlage 287
 7 b
 Balkenwaage 80 30,
 81 A 8
 Balkon 36 A 26, 178
 B 5, 181 H 4, 284
 A 3 b
 Balkonkasten 36 A
 26 a
 Balkonpflanzen 9 C 1
 Balkontüre 31 4
 Ball 6 H 5 c, 34 A 10,
 133 C 2 a, b, d,
 134, 135, 139 10 a,
 142 D 3, 238 5, 245
 A 13 c, d, 273 E b,
 299 E 7, 304 B
 Ballast 282 B 5 b
 Ballbohrer 119 B 1
 Ballen 3 D 10, 116
 B 1 b, 2 a, 247 A
 18 a, 264 19, 285
 5 b
 Ballett 131 F
 Ballettanzerin, Bal-
 letteuse 131 F 1,
 304 B 32
 Ballettmeister 131
 F 3
 Ballhammer 115 A 9
 Ballhupe 257 A 26
 ballistische Kurve
 211 B 1 d
 Balljunge 135 A 9
 Ballon 6 A 1, 221 B,
 264 18, 282 B, 304
 B 33 c, 305 20 n
 Ballonett 221 B 1 c,
 282 B 3 b, 4 b
 Ballonettmaul 221
 B 1 d
 Ballonführer 282 B
 5 n
 Ballonhändler 305
 29
 Ballonhülle 282 B 5 a
 Balloukörper 221 B
 2 b
 Ballonnetz 282 B 5 a
 Ballonreifen 255 E 3
 Ballsaal 131 C, 304 B
 Ballschuh 96 A 26
 Ballspiel 134, 135
 Ballspielen 238 29
 Baluster 169 1 b
 Balustrade 168 3 r,
 169 1 g, 297 A 1 c
 Balz 325 2
 Balzjagd 68 D
 Banane 305 37 a,
 338 3 d
 Bananenbaum 333 3
 Bananensticker 183
 A 9
 Band 5 C 8, D 5,
 6 H 6, 106 e, 11 1 b,
 16 4 c, 29 12, 30
 16, 38 A 14 c, 63 a,
 90 8, 96 B 23, 105
 5 a, 12, 114 E 2 c,
 118 D 6 a, 125 C 2,
 136 A 17 d, 140 A
 5, 160 1 c, 163 A 4,
 201 1 d, 203, 209
 E 5 a, 220 D 2 d,
 222 A G a, F 3 a,
 229 A 7 c, 230
 C 5 a, 232 C 4, 252
 A 10 e, 261 53,
 288, 294 8 a
 Bandage 6 H 11,
 232 D 2 a—f
 Bandagieren 6 H 11 a
 Bandantrieb 94 B 10
 Bandbremse 114 E 3
 Bänderchen 13 18 d,
 203 3
 Bande 134 G 5, 150
 5, 180 C 7, 245
 A 13 a
 Bandeisern 114 A 8,
 264 11
 Bandelier 207 A 4
 Banderilla 148 14 a
 Banderille o 148
 H 4
 Banderole 155
 Bandfeder 112 C 4 a
 Bandiger 180 D 7
 Bandmaß 90 8, 247
 B 20 a [C 3
 Bandnummer 163

Taf. 1—45 Mensch, Familie, Heim; 46—127 Arbeit und Beruf; 128—155 Freizeit; 156—
 183 Wissen, Forschen, künstlerisches Schaffen; 184—198 Glaube; 199—232 Staat,

- Bandoneon 175 A 8
Bandsäge 83 B 4,
118 D 1
Band-Schleifmaschine 118 D 6
Bandel 279 K 13
Bandwurm 322 1
Bandwurmkopf 322
1 a, d
Banjo 175 A 12
Bank 21 A 7 e, 25
87, 29 9, 30 10, 46
A 9, 62 28, 94 B 8,
107 C 14, 112 A 9,
113 2, 4, 118 A
31, 33, 119 A, B,
141 5, 44, 149 C 3,
155 A 2, 160 2,
177 A 4 a, 180 C 1,
187 19, 188 15,
190 9, 204 D 13,
231 C 18, 237 13,
17, 238 4, 248 C
3 a, 250, 274 5 b,
297 A 4, 299 D
8 a
Bankbeamter 250 A
2
Bankbeil 119 B 22
Bankdiener 250 A
8
Bankeisen 106 B 16,
118 A 31 f
Bänkelsänger 305 13
Bankett 243 C 1—9,
261 23, 262 4
Bankhaken 118 A
31 f
Bankhalter 153 A 4
Bankhammer 112 A
12, 118 A 13
Bankkunde 250 A 3
Banknote 250 B 4
Bankreihe 181 H 5,
232 A 3 c
Banner 201 5
Banse 46 C 6, 265
32 a
Bar 243 D, 251 A 3 a,
5 a, 304 B 17
Bar 61 B 7, 116 B
2 c, 4 c, 5 d, 180
D 8, 239 C 3, 299
E 8, 317 A 11, 348
A 4, k
Baracke 222 D 2
Barbarossa 308 5
Barbier 98
Barbaine 243 D 4
Bärenfuß 284 B 1 a
Bärenklaue 284 B 1 a
Bärenstiefel 229 A
1 a
Bärentraube 331 10
Barett 16 16, 197 1 e,
200 C 24 a, 264
D 5 a, 232 E 4,
264 D 2 b, 287 9 b,
288 19 b, 289 4 f,
297 A 7 b, 11 c
Barfreimachungs-
stempel 252 B 2 c
barfuß 296 A 5
Barhocker 243 D 1
Bark 272 D 2, 275 3
Barkasse 225 A 9,
D, 276 3
Bärklapp 326 15
Bärlatsch 284 B 1 a
Barmeister 243 D 4,
304 B 17 a
Barmixer 304 B 17 a
Barockbaukunst 169
Barograph 343 D
Barometer 28 A 2,
99 E 2, 343 I
Barre 251 A 3 a, 5 a
Barren 119 B 22,
128 A 15, 135 H
3 a
Barriere 134 A 22,
154 8, 262 15 a
Barrikade 217 D 14,
286 H 3
Barstempel 252 B
2 c
Bart 57 7 a, 71 2 d,
3 b, 5 a, 112 C 1 d,
299 D 5
Barte 119 B 22, 287
4 d
Bartel 314 2 f
Bartfaden 314 2 f
Bartgeier 320 13
Bartnelke 41 6
Barttracht 15 1—10
Basar 291 5
Basse 20
Basilika 168 1
Basilisk 314 15
Basis 156 C 1 a, 3 b,
157 B 3 a, 158 B
5 a, 167 A 4, B 1 a,
C 5 d, 344 13
Baskennütze 16 16,
138 A 1 a, 257 B
5 a
Baskilleklohen 105
8 m, 10 b
Baskilleverschluß
105 10 a, b
Bastlerin 289 2
Baß 174 17
Badgeige 174 17
Badgeiger 176 A 5
Bassin 62 11, 240
D 3
Bassinwand 240 D 4
Baßseite 175 A 4 h
Baßschlüssel 172 B 2
- Baßteil 175 A 8 e
Baßtuba 174 9
Bastard 57 4
Bastardklee 54 2
Basteln 35 B 9
Bastion 284 A 7
Bastler 183 A 19
Bastonade 205 B 3
Bastschuh 107 C 7 d,
290 C 5
Bastverband 42 13 d
Bataillonshornist
210 G 3
Batterie 87 B 7, 98
B 25 a—c, 183 A
21, 22, 210 A 2,
228 C, 253 C, 256
C 13, 257 A 4, 258
B 1 a, 2 a, 3 a,
261 11 a
Batterieschrank 253
C 3
Batteriezündung 256
E 1 a
Bau 36 A 7, 68 C 1,
104 5, 261, 298 A
1 b
Baubude 104 13
Bauch 1 13 a, 2 B
15, 85 A 2 g, 3 c,
4 g, 110 B 2 a
Bauchaorta 4 B 20
Bauchbinde 155 B
15 a
Bauchfleisch 85 A
2 g
Bauchflosse 314 2 c
Bauchgurt 59 B 1 m,
1 r, 2 l
Bauchgurtel 6 H 4
Bauchhieb 146 E
4—3
Bauchknopf, -knöpf-
chen 2 A 26
Bauchladen 23 17
Bauchnotgurt 59 B
1 r [4—3
Bauchquart 146 E
Bauchreifen 284 B
11
Bauchscheideldrüse
4 C 8
Bauchterz 146 E
6—5
Bauer 29 4, 46 A 41,
47 A 1, 48 A 2, 49
A 4, 89 A 15, 152
7, 8, 302 9, 324 11
Bäuerin 46 A 11, 302
8 [5
Bauerngarten 248 A
Bauernhaus 46 A,
297 C 10
Bauernhof 46, 219
A 8
- Bauernleier 173 11
Bauernpferd 297 A 6
Bauernwagen 48 A 1
Baugelände 104
Bauherr 104 11
Bauhholz 106 A 3
Baukasten 34 7
Baukunst 167, 168,
169
Baum 20, 63 B 3, 95
B 5, 32, 35, 106 A
1 a, 117 1 m, 1 p,
1 q, 128 A 21, 208
D 2, 219 A 5 a, 241
B 1, 262 8, 270 B
24 b, 275 6 a, 277
A 10, 13, 279 K 2,
297 C 6, 326 17,
327 A 1, 328
Baumbeute 60 A 5
Baumbürste 37 C 24
Bäumchen 246 B
25 b
Baumeister 104 10
Baumkratzer 37 C
22, 66 F 5
Baumkuchen 81 B 8
Baumpfahl 37 A 10,
66 F 4 d
Baumrutsche 63 C 1
Baumsäge 37 C 9
Baumschere 37 C 6,
16
Baumschule 62 13
Baumstamm 63 B 3,
C 2, 64 2 a, 66 F
3, 4 c, 83 B 8, 10,
326 17 a
Baumstrick 66 F 4 e
Baumstumpf 63 A
7 a, B 6
Baumwolle 337 5
Baumwollgarn 94 B
Bauplan 76 9
Bauplanke 104 9
Bauplatz 104
Bauschild 104 8
Bauscht 122 B 12
Bausohle 127 13
Bauten 181 A 7
Bauwerk 270 A 17
Bauzaun 104 9
Bauzug 261 49
Bazillus 326 1 d
Beamter 199 A 1,
C 7, 200 C 10, 204
A 2, G 1, 247 A 6,
252 A 4, 11, 12,
258 D 2 d, 263 13,
22, 27, 38, 281 A
19, 20
Beamtin 253
Becher 26 A 44, 28
B 5, 12, 98 B 26,
160 4 f, 161 B 15 a,

233—248 Gemeinwesen; 249—282 Wirtschaft und Verkehr; 283—289 Vergangenes;
290—311 Land und Leute; 312—338 Tier und Pflanze; 339—348 Erde und Weltall

Becherflechte

- 174 7 b, 175 A 5 b,
177 C 1 d, 3 f, 204
E 12, 220 A 8,
243 D 7, 244 A 14,
245 B 19, 327 B
2 b
Becherflechte 326 9
Becherglas 77 2, 244
A 14
Becherkette 74 A
12 a
Becherwerk 74 A 12,
21, 261 19 a, c
Becken 3 A 17—21,
6 A 9, 22, 7 B 5,
9 A 22 d, 25 39,
32 4 a, c, e, 10 c,
d, 46 A 23, 88 C
1, 98 A 16, B 21,
25 g, 115 A 19 c,
142 B 12, 174 18,
176 A 8, 187 2,
191 A 7, 238 G, 240
D 3, 241 C, D 3,
242 C, 263 19, 270
A 13 d, 271 A 2
Beckenverschluß 32
10 a
Bedecktsamer 326
18—26
Bedeckung 246 A
30 a
Bedienung 216 A 2 b,
219 D 17, 220 C 4,
115, 244 A 27, 28,
245, 246 B 3
Bedienungsblühne 79
1 g
Bedienungsgang 270
A 13 a
Bedienungstritt 176
D 3
Beduinenzelt 291 6 c
Bedürfnisanstalt 234
1
Beckebub 295 6 B 6
Beere 39 A 3, B 1 a,
C 2, 328 11 b, 331
3 b, 4
Beerobst 37 A 31,
39 A—D
Beerenstrauch 37 31,
39 A—D
Beet 37 A 20—23, B
22, 62 0, 18, 19, 237
1, 38, 246 B 17
Befehlshaber 210 A 2
Befehlsstab 266 6 a
befestigte Feldstel-
lung 219 A 1—3
Befestigung 270 B 12
Befestigungsanlage
218 A 1
Befestigungshaken
72 C 5 b
Befestigungsschelle
183 A 11 a [5
Befeuchtungstuel 92
Befeuerung 281 A
13 b
Befehlung 197 1 b
Befiederung 148 A
3 c, 346 F
Beförderung 8 1, 2
Befragung 204 C
Befreiungsschiff 8 6
Begleiter 30 24, 180
A 5, 347 B 6
Begleitmannschaft
200 A 9
Begleitsaite 175 A
4 h
Begonie 45 8
Begrabnis 190 23
Begrüßung 306
Behälter 22 A 6, 25
8, 28 B 12, 66 B
3, 4, G 3 b, 7 a,
72 G 4, 5, 80 12,
35, 101 7 a, 103
6 a, 123 4 d, 124 C
1, 190 12, 244 A 7,
253 F 8, 261 11 b,
32 d, 264 23, 324
1 a
Behandlung 6 B
Behandlungsstuhl 7
B 3
Behang 18 17 a, 87
E 1 a, 299 E 1 c
bis f
Reibboot 276 2
Reichtiger 194 B 2 c
Reichtkind 194 B 2 a
Reichtstuhl 194 B
Reichtvater 194 B
2 c
Reifahrer 259 3 a
Reige 46 A 39
Reih 25 31, 36 A 50,
83 B 7 a, 84 A 30,
106 A 6, 8, 108 B
29, 117 2, 3, 119
B 22, 140 B 2 c,
E 2, 205 D 3, 5,
5 a, 236 41 a, 283
B 3
Beillade 118 A 31 e
Beilagscheibe 255
B 2
Beilauf 78 C 3
Bein 2 A 28, 8 12 a,
28 B 6 c, 29 15, 36
A 31, 60 11 3 h, 71
8 d, 85 A 2 f, 179
F 2 a, 210 D 1 b,
313 14 g, 22 h
Beinbruch 8 12 a
Beinhaltung 210 D
1 b
Beinhaus 190 8
Beinkleid 12 6 c, 10
1 g, 13 9, 10, 288
10 b, 15 c, 294
18 d, 297 A 11 f
Beinling 10 1 g, 4 a,
13 17 b, 18 b
Beinmuskulatur 5 e
Beinnerv 5 A 11
Beinprothese 6 11 12
Beinring 290 B 9
Beinröhre 284 B 1 b
Beinschiene 135 11
4 a
Beinschlagschwim-
men 142 A 4
Beinschrauben 205
A 10
Beinstellen 307 1, 2
Beinstumpf 237 42 b
Beintasche 284 B 1 k
Beinwell 330 11
Beinzeug 284 B 1 b
Beischlag 297 A 1 b
Beisatzung 192
Beisitzer 199 204 D 2
Beiskorb 246 A 31,
323 7 c
Beißzange 96, B 29,
99 A 37, 118 A 21
Beistand 204 D 8
Beistrich 162 31
Beitel 106 A 16, 118
C
Beiwacht 216 E
Beiwagen 259 3
Beiwagenmaschine
259 3
Beizapparat 66 G 9
Beizbrühe 66 E 3
Beize 66 E, 68 B
Beizen 66 E
Beizjagd 68 B
Beizmittel 66 G 9 a
Beiztrommel 66 G 9 a
Beizung 66 E
Beklagter 285 B 10
Bekohlungsanlage
265 32
Bekohlungskran 265
32 b
Beladen 47 C 10
Belag 28 B 7, 34 A
12, 32, 114 E 2 d,
115 A 24, 216 A
3 c, 324 1 f
Belagerer 286 B 18
Belagerung 286 B
Belagerungsmaschi-
nen 286
Belagerungsturm
286 B 16
Beledung 143 B 6 b
belegtes Brötchen
244 C 1 a
Beleuchter 181 A 16
Beleuchterbrücke
179 A 8
Beleuchtung 23 A 13,
24 B 6, 243 D 16,
244 A 36
Beleuchtungskörper
243, 245 C 19, 247
A 3, B 3
Beleuchtungspegel
99 F 9 e
Beleuchtungsvor-
richtung 127 64
Belgisches Arbeits-
pferd 58 B 3
Belichtungsmesser
126 A 8
Belichtungstabelle
126 B 4 c, 181 E 4
Belichtungszeit 126
A 2 p
Belustigung 150
Bemue 34 12
Benagen 316 14
Bensel 279 K 13
Benediktiner 196 1
Bengel 36 B 1
Benzinbehälter 68 B
3, 261 11 b
Benzinflaß 257 B 34
Benzinflasche 257
20 [61 a
Benzinlampe 127
Benzinlötkolben 121
A 18
Benzinmotor 106 A
4 c, 256 B, 261
32 a, 36 a, 267 E
Benzintank 256 C 17
Benzintrichter 257
B 3
Beobachten 219 C 1
Beobachter 151 A 4,
219 C 2, 221 A 2 b,
347 A 2
Beobachtung 219 B
1 f, 2 h
Beobachtungsfe-
ster 182 B 5, C 1
Beobachtungs-
graben 219 C 4
Beobachtungs-
offizier 219 C 2
Beobachtungsplat-
form 282 A 1 k
Beobachtungs-
posten 218 A 9,
24, 215 C 2
Beobachtungs-
scharte 220 A 4
Beobachtungspiegel
214 A 10, 218 A
29, 246 A 1
Beobachtungsstand
228 C 4

Taf. 1—45 Mensch, Familie, Heim; 46—127 Arbeit und Beruf; 128—165 Freizeit; 166—
183 Wissen, Forschen, künstlerisches Schaffen; 184—198 Glaube; 199—232 Staat;

- Beobachtungsstuhl 347 A 1
 Bepflanzung 324 1 c, d, 6 d
 Beplankung 279 A 6, C 5
 Berauschter 1 17
 Berberitze 329 6
 Berchfrut 284 A 2
 Beregnungsvorrichtung 62 17
 Bereich 219 A 11
 Bereifung 255 A 20
 Bereitschaftsblische 209 1 2 g
 Berg 89 A 1, 339, 34
 Bergbahn 268
 Bergbahnsysteme 268 A
 Bergeisen 127 2
 Bergeversatz 127 15
 Bergfeuer 301 3
 Bergfried 284 A 2
 Bergführer 140 1 4
 Berggasthof 268 A 20
 Bergehen 140
 Bergeher 140 A 6
 Berghalde 127 8
 Berghaus 268 A 20
 Berghöhe 339 1 1
 Berghotel 268 A 20
 Berghütte 140 A 1
 Bergknappe 127 1—2
 Berglehne 339 K 2
 Bergleute 127
 Bergmann 127 1—2
 Bergmassiv 340 F
 Bergpartie 140 1) 4—6
 Bergpfücken 339 1 2
 Bergschuh 140 B 2 g, E 4, 5
 Bergsee 268 A 22
 Bergsport 140
 Bergstation 268 A 18
 Bergsteigen 140
 Bergsteiger 140 A 6
 Bergstock 52 A 5 a, 140 D 6 a, E 1
 Bergsturz 343 A 5
 Bergstutze 260 9 g
 Berg-und-Tal-Bahn 305 3
 Bergwandern 140
 Bergwerk 127, 342 E
 Bergwiese 248 A 2
 Berichterstatter 199 C 6, 204 1 14, 235 8
 berittene Soldaten 207 E
 berittene Truppe 210 A 9, B 4
 Berlin 254 1
 Berliner Weiße 246 B 7
 Berliner-Weiße-Glas 244 B 7
 Berlocke 17 15
 Berme 218 A 6, 220 B 3, 269 B 24 c
 Bernhardiner 323 15
 Bernsteinspitze 155 B 9
 Beruhigungskondensator 183 B 5
 Berührende 157 C 3
 Berührungspunkt 157 C 5
 Besankutter 144 C
 Besansbaum 277 A 10
 Besanagaffel 277 A 11
 Besan(w)maat 144 C 2, 277 A 7
 Besanssegel 277 B 9
 Besatz 11 25 a, 96 B 17 c, 207 D 2 c, d, 214 F 1 b
 Besatzstreifen 206 B 2 f
 Besatzung 112 C 1 d, 218 A, 219 D
 Beschädigung 286 B 1 a
 Beschierung 299 E
 Beschickung 111 A 2
 Beschickungstür 115 B 1 d
 Beschickungswagen 79 1 d, 111 A 2
 Beschießung 286 B 1 a
 Beschlag 36 A 14 d, 214 C 2 c, f
 Beschlagen 116 A 1
 Beschlaghammer 116 A 4, 6 b, B 5
 Beschlagzange 116 A 12
 Beschleuniger 256 C 6 b
 Beschneidemaschine 125 G
 Beschneidemeser 125 G 1
 Beschneiden 126 D 4
 Beschneidung 207 D 3 a
 Beschriftung 76 9 1
 Beschuß 209 B 1, 2 d
 Beschwerer 28 A 13, 75 A 11
 Beschwipster 1 17
 Beschwörung 296 C
 Besen 21 B 4 a, b, c, 29 16 33, 36 A 42, 43, 46 C 9, 81 A 21, 82 A 16, 98 B 5, 137 F 3, 296 B 5, 301 1 e
 Besenheide 331 9
 Besinnungsloser 8 1 b
 Besöffener 1 17
 Besohlanstalt 97 E
 Besorgung 246 B 8
 Bespannung 24 B 7, 46 A 6, 47 A 4, 135 A 11 b, 222 D 5 a, 282 A 1 f
 Besprengen 261 40
 Bessemerbirne 110 B 2
 Bestattung 192
 Bestock 27, 126 D 1, 155 B 33
 Besteckkasten 245 C 32
 Bestimmungsgleichung 156 C 5 d
 Bestrahlungsapparat 9 D 3
 Bestrahlungslampe 6 B 1, 7 B 15
 Bestrahlungsraum 9 D
 Bestrahlungsröhre 9 D 3
 Bestrahlungstisch 9 D 1
 bestrichener Raum 211 C 3
 Besucher 28 B 4, 176 A 3, 178 A 2, B 2, 241 B 6, 245 A 8
 Besuchskarten 24 B 10
 Besuchstasche 14 12
 Betäubung 9 A 16
 Betäubungszange 85 C 2
 Betende 193 D 4
 Betender 188 14
 Betkette 292 F 2
 Beton 261 37
 Betonbau 104 15, 268 A 17
 Betonbrücke 269 A 1
 Betondecke 217 G 1, 261 43, 44
 Betonguß 104 16
 Betonmischmaschine 261 32
 Betonung 273 D
 Betonsockel 268 A 11 a
 Betonstraße 261 43, 44
 Betonstütze 268 A 17
 Betpult 195 D 5
 Betrachtungsfenster 184 E 1 a
 Betrachtungsgerät 126 C
 Betrag 250 B 11, 3 a
 Betrieb 74
 Betriebsappell 74 B
 Betriebsführer 74 B 10
 Betriebsingenieur 182 D 9
 Betriebsschutz 84 B 3 b, 97 B 3
 Betriebsspannungen 183 B 8
 Betriebsstrom 253 C 1 c
 Betrunkener 1 17
 Bett 6 A 21, 9 B 1, 186, 31 5, 16—25, 34 5, 93 9 b, 113 2 g, 10 b, 195 1 1, 267 C 2 a, b, 269 B 23, 311 5, 339 B 1
 Bettdecke 9 B 3
 Bettelmann 234 5
 Bettflasche 6 H 10
 Bethimmel 31 17
 Bettler 234 5
 Bettlerleier 173 11
 Bett Schlüssel 6 A 22
 Bettstatt 31 16
 Bettstelle 6 A 21, 31 16, 204 E 8
 Bettuch 9 B 2, 31 20
 Bettung 220 C 2 a—e, D 49, 266 2 a
 Bettvorlage 31 9
 Bettvorleger 6 A 20, 31 9
 Bettwanze 322 6
 Beuge 46 A 39
 Beule 1 21 a
 Beute 60 A 1, 5, E 1, 81 A 18, 312 6 b, 313 21 a, 314 22 a
 Beutebesen 81 A 21
 Beutel 6 H 7, 25 86, 36 A 65, 80 23, 111 A 15, 118 C, 155 B 24, 186 3 b, 209 D 2 h, 222 B 5 b
 Beuteljunges 325 3 a
 Beutelpackung 80 61
 Beuteltier 316 2, 3
 Beutelwolf 316 3
 Beutetier 312 6 b
 Beutner 60 A 1
 Beutnerschaukel 60 A 4
 Bewaffneter 287 9
 Bewegung 208 D 10 c

Bewegungsschor

- Bewegungsschor 131 E
 Bewegungskrieg 217
 Bewegungsspiel 134. 135
 Bewehrung 78 C 7
 Beweisstück 204 C 4
 Bewimperte Alpenrose 332 5
 Bewölkung 346 F
 Bewurf 104 20 a
 Bewußtloser 8 1 b
 Bezechter 1 17
 Bezeichnung 172 P 2
 Bezeichnungsschild 249 D 2
 Bezirk 167 B 8
 Bezogener 250 B 1 h, 250 B 3 b
 Bezug 174 12 c, 14 c, 176 C 5
 Bibel 187 6 g
 Biber 316 14
 Biberratte 61 B 10
 Biberschwanz 107 B 1
 Bickbeere 331 3 b
 B.det 6 A 23, 32 2
 Biedermeierdame 304 B 28
 Biegeisen 120 1
 Biegemaschine 117 9, 119 C 2
 Biegung 261 1
 Biene 60
 Bienenbaum 60 A 6
 Bienenbehausung 60 E
 Bienenhaus 60 C 1
 Bienenkasten 60 E 2
 Bienenkorb 60 B 1 a, 2 b
 Bienenpfeife 60 G 5
 Bienen Schleier 60 G 4
 Bienen schwarm 60 B 2 a
 Bienenstand 60 B, C
 Bienen vater 60 C 2, G 3
 Bienenzüchter 60 C 2, G 3
 Bier 88
 Bierausgeber 244 A 23
 Bierbecher 244 A 14
 Bierbrauerei 87. 88
 Bierdeckel 244 A 5
 Bierdruckapparat 244 A 24, B 10
 Bierfahrer 88 K 3
 Bierfaß 244 B 13, 16 b
 Bierfilter 88 H 1
 Bierflasche 80 50, 244 B 15 a
 Bierglas 155 A 12, 232 B 5, 244 A 3
 Bierglasuntersetzer 244 A 5
 Bierhappen 244 A 4
 Bierhefe 326 7
 Bierkasten 80 49, 244 H 15 a, 16 a
 Bierkeller 246 A 12
 Bierkrug 26 A 39, 244 B 5
 Bierkutscher 244 B
 Bierschaum 244 A 14
 Bierseidel 244 A 25
 Biersieder 87 B 4
 Bierstich 155 A
 Bieruntersetzer 244 A 5
 Bierwagen 88 K 2, 244 B 16
 Bierzapfer 244 A 23
 Bierzelt 303 1
 Bierziehen 88 G 2
 Bierzipfel 232 B 3
 Bieter 204 H 2
 Bijouteriewaren 247 A 8
 bikonkave Linse 99 D 1 a
 bikonvexe Linse 93 D 1 b
 Bild 6 A 15, 28 A 3, 29 3, 6, 28, 34 1, 75 B 18, 126 C 1, 2, 155 A 1, 179 C 4, E 1, 193 D 3, 194 A 2, B 3, 195 D 3, 211 C 1 b, e, 219 A, 231 B 3, 244 A 18, 245 A 5
 Bildausschnitt 126 D 3 a
 Bildebene 126 B 6
 Bilderbuch 35 6, 15
 Bilderkasten 260 16 a
 Bilderrampe 29 11
 Bilderrahmen 155 A 1 b, 170 1 d
 Bilderschrift 162 1
 Bildfenster 181 B 8
 Bildkamera 181 A 18 d
 Bildkarte 342 A
 Bildnis 29 28, 171 A 13 e
 Bildsäule 167 B 5, 246 A 14
 Bildschieber 181 G 7
 Bildschirm 181 H 1 a
 Bildstander 126 C 3
 Bildstock 193 D 8
 Bildstreifen 126 B 1 b, 181 F 2 c
 Bildstricheinstellung 181 B 13
 Bildsucher 126 A 2 f
 Bildwand 181 H 1 a
 Bildwerfer 181 G, 231 B 4
 Billard 245 A 13
 Billardlampe 245 A 18
 Billardspieler 245 A 17, 19
 Billardstock 245 A 17 a
 Billardtaxis 245 A 14
 Billett 178 A 8, 263 10, 266 7 b
 Bilsenkraut 333 1
 Bimmelbahn 265 2
 Binskreisel 97 E 3 d
 Binsstein 118 A 8
 Binde 6 H 4, 11, 8, 10 9 f, 148 G 4, 166 C 3, 197, 202 7, 205 C 1 a, 209 D 1 c, 216 A 8 b, 222. 229 A 11, 230 B 3 g, 232 D 2 c, 234 5 b, 288 10 c, 294 16 d, 18 e, 22 c, 313 15 b
 Binder 13 16 h, 104 56, 106 B 1, 119 B, 125 B, 229 A 1 g, 230 B 3
 Binderbarte 119 B 22
 Binderei 125
 Bindermesser 119 B 14
 Bindeschule 96 A 8
 Bindfaden 238 10 b
 Bindfadenbehälter 81 B 4
 Bindfadenknäuel 80 27
 Bindfadenrolle 80 27, 288 10 c
 Bindung 136 B 2, 140 E 5 b
 Binnenschere 72
 Binsen 161 A 15
 Binspuppe 72 H 5
 Biolog 161 A 2
 Birett 197
 Birke 327 A 2, B 3, 300 5
 Birkenblatt 327 B 3 a
 Birkenpilz 335 15
 Birkhahn 68 D 5, 71 7
 Birnball 133 C 2 a
 Birnbaum 39 E
 Birne 39 E 2, 110 B 2, 1
 Birnquitte 39 F 3
 Birnstab 168 9 d
 Birnstiel 39 E 2 a
 Bismatratte 61 B 14
 Bischof 193 B 1, F 7, 197 8, 200 B 5
 Bischofsring 197 8 d
 Bischofsstab 197 8 f
 Bismarckeiche 81 B 6
 Bison 283 B 6
 Bitumendecke 261 9
 Biwak 216 E
 Bizeps 5 D 3
 Blankbürste 33 21
 Blanke Waße 206 A 2 d, 209 E 6
 Blase 4 B 22, A 16, C 6, 97 E 1 a, 145 B 5
 Blasebalg 66 G 8 a, b, 115 A 20, 176 D 3, 205 A 8 b
 Blasenwurm 322 1 d
 Blaser 16 11
 Blaser 176 A 6
 Blasinstrumente 174 1—11
 Blaskopf 115 A 20
 Blasrohr 290 C 7
 Blatt 28 B 23, 38 1 b, 2 b, 39, 40, 51 2 c, 5, 69 2 b, 4 c, 70 2 x, 4 f, 75 D 21, 83 B 6 a, 89 A 5 d, 95 B 28, 96 B 17 b, 106 B 5, 10, 16 a, 119 A 1 b, 135 H 5 b, 143 B 4 b, 6 d, 161 B 4, 175 A 3 e, 245 A 24, 261 56 a, 279 D 1, 326 12 b, 326, 327 B, 331 8 b, 336, 337 1 a, 338
 Blattader 327 B 18 c
 Blattandricker 75 D 16
 Blättchenelektroskop 160 11
 Blätterhaufen 49 B 5
 Blattfeder 256 C 18
 Blattgold 125 A 15
 Blatthalter 75 A 45, D 16
 Blatthäutchen 51 5 c
 Blattholz 171 A 13 c
 Blattkehl 167 C 6 f
 Blattlaus 65 11, 313 11
 Blattnektarium 40 A 4 a
 Blattpflanze 90 20
 Blattranke 38 1 c
 Blattrosette 332 1 a
 Blattscheide 52 2 d, 5 b

Taf. 1—45 Mensch, Familie, Heim; 46—127 Arbeit und Beruf; 128—155 Freizeit; 156—183 Wissen, Forschen, künstlerisches Schaffen; 184—198 Glaube; 199—332 Staat;

- Blattschnetterling** 325 12 a
Blattschuß 67 C 3
Blattpitze 327 18 a
Blattspreite -1 5 a
Blattstiel 327 B 18 b
Blattwespe 44 16 b
Blaubeere 331 3 b
Blaumaise 318 4
Blauzecke 114 B 13
Blech 81 A 3, 121 A 9, 218 A 22
Blechbearbeitung 121
Blechblasinstrumente 174 7—10
Blechscher 121
Blechschild 121 A 11, 12, 25
Blechwanne 33 20
Bleichhollander 12 C 1
Bleide 286 B 17
Bleieinlage 76 23 a
Bleigießen 299 B 6
Bleiglanz 344 9
Bleikern 214 D 3 c
Bleikopf 177 C 3 e
Bleikugeln 296 A 10
Bleimantel 78 C 6
Bleiplatte 121 A 8
Bleisoldaten 34 A 8
Bleistift 75 E 2, 231 D 4
Bleistifteinslage 7 23 a
Bleistiftbüse 75 1 2 b, 231 D 5
Bleistiftschützer 23 D 5
Bleistiftspitzer 7 E 6
Bleistiftspitzmaschine 76 27
Bleistiftverlängerer 75 E 3, 231 D 3
Blendarkade 168 7 c
Blende 10 7 c, 8 d, 13 13 b, 16 10 a, 112 E 1 a, 126 A 16, 181 B 10, 218 A 8, 229 A 2 a, 248 B 10
Blendeneinstellung 128 A 2 q
Blendlamelle 126 A 16 a
Blendenzeiger 126 A 2 q
Blendschirm 135 A 12
Blendschutz 261 28
Blide 286 B 17
Blinddarm 4 A 13
Blindekuhspiel 35 B 3
Blindenbrille 222 F 1 c
Blindenführerhund 222 F 3
Blindgänger 221 D 4
Blindholz 118 A 3 c
Blindrahmen 105 8 e
Blindschleibe 314 19
Blinker 216 B 2 b
Blinkfeuer 273 A 2
Blinkgerät 216 B 2 a
Blinkstelle 216 B 2
Blinkzeichen 216 B 2 a
Blitz 185 A 2 a, B 1 b, 280 8, 345 F 2
Blitzableiter 21 A 3, 107 A 6 f, 258 A 6 c, 268 A 17 c
Blitze 84 B 9
Blitzerdleitung 183 A 3
Blitzfeuer 273 A 2
Blitzlicht 126 A 17
Blitzschutz 183 A 2
Blitzschutzautomat 183 A 2
Blitzzug 267 C
Block 28 A 15, 75 A 13, 110 B 6, 125 F, G 2, 140 A 7, 142 C 2, 170 10, 11 b, 184 11 a, 192 C, 205 B 1, D 4, 233 7, 256 D 11, 279 M
Blockbandsäge 83 B 4
Blockdiagramm 342 B
Blockdüse 173 4
Blockhaus 22 F
Blockkasten 257 A 4
Blockleiter 229 C b 1
Blockstation 262 16
Blockstelle 262 16
Blockstrand 141 60
Blume 9 B 13, C 1, 41, 62 9 b, 70 3 e, 71 4 e, 85 A 1 e, 244 A 14, 289 13 b, 297 B 4, 330
Blumenampel 36 A 5
Blumenasch 42 2 a, 62 21
Blumenbeet 37 A 21, 62 18, 237 1
Blumengitter 36 A 18 [7 b
Blumenhüllblatt 332
Blumenkasten 9 C 1 36 17, 26 a
Blumenkelle 37 C 19
Blumenkohl 38 20
Blumenkorb 244 A 1 a
Blumenkorse 141 40
Blumenschmuck 19 A 3 [10
Blumenspritze 37 C
Blumenstand 190 6
Blumenstock 299 C 7
Blumenstrauß 24 B 5, 244 A 1 b, 290 C 11
Blumenstreukind 191 C 13
Blumenstreufröhen 191 C 14
Blumentisch 90 21
Blumentopf 34 A 16, 42 2 a, 62 21
Blumentuff 11 17 b
Blumenvase 24 B 5, 27, 29 27
Blumenverkauferin 244 A 1
Bluse 11, 12 7 a, 13 4 a, 209 B 3 b, E 8, 210 A, B, 230 B 2 e, 293 5 a, 294 17 b, 20 c
But 5 B, 8 3 b
Blüte 38 1 a, 2 a, 39, 40, 43 2 b, 6 a, 11 a, 12 a, 51 12 c, 326 12 a, 18 b, 22 c, 327 B, 330, 331, 333, 334, 336, 337 5 a, 11 a
Blutegel 312 14
Blütenähre 326 21 b, 331
Blütenblatt 39 D 1 a, E 3 e, G 2 e, 40 A 3 d
Blütenhülle 333 8 a
Blütenknospe 39 D 2
Blütenkolben 333 8 b
Blütenköpfchen 43 7 a, 332 7 a
Blütenkörbechen 332 7 a
Blütenkrone 326 20 e
blütenlose Pflanzen 326 1—15
Blütenpflanzen 326 16—26
Blütenschirm 330 17 a
Blütenstand 326, 327 B 10, 328, 329 4 a, 332 7 a, 333 7 a, 336 5 a
Blütenstaub 60 F 6
Blutenstecher 44 6
Blutenstengel 326 25 a
Blütentraube 39 B 2 b, 329 6 a
Blütenzweig 40 C 1
Blutflink 318 1
Blutgefäße, **Blutgefäßsystem** 5 B
Blutgerüst 205 D 1
Blutstropfen 330 20
Boa 242 E 1
Bob 138 B 2
Bobbahn 138 B 1
Bobfahrer 138 B 4
Bobsleigh 138 B 2
Bobsleighbahn 138 B 1 [B 4
Bobsleighfahrer 138
Bobsleighfahrten 138 B
Block 28 A 19, 36 A 47, B 6, 57 6, 7, 8, 70 1, 71 3, 74 A 17 b, B 12, 83 B 17, 108 A 8, 109 A 3, 11 A 3, 109 10 a, 14, 128 A 9, 14, 141 20, 142 B 10, 185 A 2 c, 212 A 6, 254 3 c, 260 15 a, 261 47 d, 265 10, 14, 286 B 12, 313 23
Bockgerüst 82 A 18 b
Bockkaiser 313 23
Bockkitz 70 4
Bockkran 265 16
Bockleiter 105 7, 108 A 4
Bockmühle 62 A 18
Bocksattel 59 C 1
Bocksbeutel 245 C 12
Bocksfuß 186 6 c 296 B 8
Bockstrang 107 C 4 a
Bockwurst 84 A 24
Boden 21 B 1, 6, 26 A 47, 46 A 28, 86 A 5, 119 B 21 e, 126 A 2 e, t, 130 A 2, F 3, 174 17 a, 178 B 18, 179 A 12, 13, 214 D 1 i, 2 d, 3 f, 215 B 4 a, 218 B 6, 221 E 2, 264 26, 272 D 1 a, 324 1 f
Bodenabglasscheibe 97 E 3 h
Bodenauszug 126 A 2 k
Bodenbearbeitung 47 A

Bodenbelag

- Bodenbelag 25 91 a,
36 B 10, 84 A 32,
161 B 6 c, 324 1 g
Bodenbrett 138 D 1 a
Bodenerhebung 219
B 2 a, c
Bodenfenster 107 A
4 a
Bodenfliese 25 91 a
Bodenkammer 21 B
7 a, 215 B 4 c
Bodenkampf 133 B 1
Bodenlederstanzer
97 A 1 [24
Bodenplatte 115 A
Bodenriß 343 A 1
Bodenstein 82 A 12 b
Bodenstück 215 A
21, 218 B 10, 132 1
Bodenturnen 129 B
Bogen 36 A 21, 75
D 21, 104, 112 E 2,
125, 127 32, 135
13, 137 A 4, B 1,
2, 148 A 2, 157
C 9, 169 1 i, 172
O 2, 173 10 a, 174
12 a, 179 A 5, 184
6, 185 B 6 a, 7 b,
200 B 10, 220,
231 B 9, 251 B 2,
252 B 1, 269 A 1 e,
283 A 6, 286 1 e,
4 b, 290 B 2
Bogenanleger 124 F 1
Bogenaufstieg
125 D 3
Bogenbrücke 268 A
2, 269 A 1
Bogenfalzen 125 E
Bogenfeld 168 7 a
Bogenfenster 286 A
1 c
Bogenfibel 283 B 8
Bogengang 4 E 6,
286 A 1 f, 297 A
3 b
Bogenlampe 61 A 6,
181 A 2, B 5, 262
15 d
Bogensäge 120 5
Bogenschießen 148 A
Bogenschlitz 148 A 1
Bogensöhne 148 A
2 b, 185 B 6 a
Bogensprung 53 A 6
Bogenstab 148 A 2 a
Bogenstück 168 10 b
Bogensturz 169 3
Bogenziffer 163 B 18
Bohle 83 B 16, 104
3 f, 257 A 11 a,
261 31, 37 a
Bohlenbelag 269 A
2 d
Bohlenweg 141 8,
214 A 4
böhmische Kappe
168 4 h
Bohne 38 2 e, f, 336
1 b, 3 c
Bohnepflanze 38 2
Bohnenstange 37 A
16
Bohnerbürste 33 7
Bohrer 7 B 8 a, C 23,
100 10, 106 A 21,
112 A 19, 23 a,
B 7, 113 7 f, 118
A 16—18, 119, 313
25 a
Bohrfutter 113 7 c
Bohrknarre 112 A 23
Bohrloch 127 54
Bohrmaschine 7 B 8,
112 A 18, 113 7,
127 46, 49, 67
Bohrspindel 113 7 a,
8 a
Bohrstahl 113 3 r
Bohrung 111 A 10 d,
114 D 3 c, 211 A
2 d, 3 d, 220 C 5 f
Bohrwerk 113 8
Bohrwinde 118 A 17,
22
Boiler 21 O 1
Boje 73 B 2 a, C 3,
D 4, 271 A 10, 273
D 1—4, 280 14
Bokker 238 28 a
Bolzen 85 B 2 b, C
1 a, 92 11 a, 106
B 4 b, 112 A 21,
209 E 14 d, 220
D 4 o, 246 A 11
Bolzenbügelleisen 92
11
Bolzenhammer 85
C 5
Bolzenkupplung 97
C 4 h
Bolzenspitze 214 D
1 o
Bombardino 173 7
Bombardon 174 9
Bombe 221 A 5, 245
B 21
Bombenflugzeug 221
A 5
Bombengeschwader
221 A 5
Bombier 221 A 5
Bombhart 173 7
Bommel 12 2 a, 98
A 11, 31
Bon 81 B 10 a
Bonbon 80 12, 304
B 36
Bonbonniere 80 10
Bönhasen 297 C 8, 9
Bönhasenjagd 297
C 8
Bonifatiuspfennig
317 B 2 a
Boot 72 A 1, B 1,
73 C 4, D 1, 137
C 2, 141 25, 43 a,
55, 143, 144, 216
A 4, 223 3, 4, 224
3, 226 A, 227 A,
228 A, B 2, 236
38, 237 21, 24 b,
269 B 11 a, 273
A 8, 274 1, 5, 6,
275 6, 276 2, 3,
278 A 8, 280 4, 20,
290 A, 292 D
Bootes 348 A g
Bootsdavit 279 L
Bootsdeck 278 B 7
Bootschaken 279 S
Bootschhaus 143 A 15
Bootskörper 227 A 1,
274 5 a
Bootssteg 237 22
Bootssteile 143 B
Bord 75 B 15, 107
A 1 d, 206 H, 225,
274 5 b
Bordelmaschine 121
A 14
Bordkante 234 8 a,
246 A 18
Bordschwelle 234 8 a
Bordseite 278 A 10,
11
Bordstein 234 8 a,
262 3
Bordunen 173 5 b
Bordwandwagen
267 B 2
Borke 65 4
Borkenkäfer 65 4
Borromäerin 198 12
Borse 25 86, 251
Börsendiener 251
A 4
Börsendrucker 251
A 9
Börsengalerie 251
A 1
Börsenpost (amt)
251 A 8
Börsensaal 251 A
Börsenverkehr 251
A 6
Börsenvertreter 251
A 3 d, 5 c
Borstwisch 33 3
Bort 75 B 15
Borte 108 A 12, 214
F 1 b
Böschung 214 A 1, 5,
218 A 25, B 2, 237
19, 261 3, 262 7,
269 B 24 b, 284
A 18 a
Böschungseckel 261
7
Bossage 169 1 c
Bosserwerk 169 1 o
Bossler 102 19
Bossiergriffel 102
19 a
Bossierholz 102 19 a
Botaniker 161 A 3
Botanikertrommel
161 A 3 a
Botte 75 A 52, 234 27
Botschafter 199 C 5
Böttcher 119 B
Böttich 55 B 7, 66
E 3, 82 A 20, 87
B 2, 5, 88 E 1, 90
B 34, 102 10, 103
18, 119 B 11, 120
15
Bowle 26 A 26, 245
A 21
Bowlengefäß 26 A 26
Bowlenloeffel 26 A 27,
245 C 21 a
Bowlenterrine 245 O
21
Box 34 A 14, 53 B 6,
C 1, 5, 181 A 5,
257 B 24
Boxball 133 C 2 a
Boxbirne 133 C 2 a
Boxen 133 O
Boxer 133 C 2 e, f,
323 3
Boxhandschuh 133
C 1 f
Boxring 133 C 1
Boy 97 F 1, 243 A 11,
D 9, 245 A 12
Bracke 117 1 f
Bramme 110 B 7
Bramsege 277 B 3, 4
Bramstenge 277 A 3,
8, 9
Brand 127 21—22
Brandgiebel 107 A
6 h
Brandhaken 46 B 16,
60 B 2 c
Brandsohle 96 B 19 b
Brandung 346 B
Brandwache 178 B
27
Brantweinflasche
244 B 4
Brante 71 4 d
Bratäpfel 298 D 9
Bratenplatte 27 B 37
Bratenrock 10 7
Bratfleisch 85 A 1 d
Bratofen 25 21

Taf. 1—45 Mensch, Familie, Heim; 46—127 Arbeit und Beruf; 128—155 Freizeit; 156—183 Wissen, Forschen, künstlerisches Schaffen; 184—198 Glaube; 199—232 Staat;

- Bratpfanne 25 23
Bratrippenstück 85
A 2 c
Bratröhre 25 21
Bratsche 174 12, 176
B 3
Bratschenspieler,
Bratscher 176 B 6
Bratschist 176 A 5,
B 6
Bratspiß 198 A 5
Bratwurst 84 A 28,
305 33 b
Bratwurstbraterei,
Bratwurststand
305 33
Brauch 283 B
Brauchtum 298 B
Braue 3 E 1
Brauer 87 B 4
Brauerei 87, 88
Braumeister 88 J 2
Braunälge 326 5
Braunbar 239 C 3
Braunelle 330 16
Braunfemd 229 A
1 b, 230 B 1 h, 3 e
Braunsche Röhre
183 E 1 b, 2
Braunstein 253 E 1 c
Brausche 1 21 a
Brause 32 21, 62 29 b,
98 B 25 d, e, 142
B 3, 149 F 7
Brausenkopf 98 B
25 e
Braut 191 C 1, 214
C 2
Brautbukett 181 C 4
Brautclern 181 C 10
Brautführer 191 C 12
Brautheide 331 9
Brautigam 191 C 2
Brautjungfer 191 C
11
Brautklassen 191 C 7
Brautpaar 299 A 3
Brautschleier 191 C 6
Brautstrauß 181 C 4
Break 254 2
Brecher 100 5, 280 2
Brecherschwinge 100
5 c
Brechmaul 100 5 a
Brechrand 284 B 1 a
Brechschleibe 284 D
11
Breeches, Breeches-
hose 10 4
Breischüssel 18 22
breit 184 C 2
Breitbeil 106 A 6
Breitelsen 100 14
Breitengrad 342 F 5
Breitenkreis 342 F 2
Breitenstreuung 211
C 1 c
Breithacke 261 60
Breithaue 140 E 2 c
breitkrempiger Hut
185 A 1 a
Breitseite 226 C
Breitweggerich 326 21
Bremer Stadtmusi-
kanten 310 4
Bremsbacke 114 E
1 c, 255 C 5
Bremsband 114 E 2 c
Bremsbaum 117 1 p
Bremsbelag 114 E 2 d
Bremsberg 127 25
bis 28
Bremsen 82 A 2 a, 97
C 4 i, 114 E, 255
A 3, C, 256 C 6 c,
D 2, 258 A 6 k, l,
B 1 d, 260 15 b,
268
Bremsen 138 B 5,
267 A 7 d
Bremserrhäuschen
267 A 6 a
Bremsfördergestell
127 27
Bremsgewicht 114 E
1 f, 2 f
Bremhaspel 127 28
Bremshebel 255 C 7,
256 D 2, 258 A 6 k
Bremsklotz 114 E
1 c, 117 1 p, 215
A 1 a, 267 G 11
Bremskonus 255 C 6
Bremskurbel 117 1 x,
258 A 6 l, 260 15 b
Bremsluftmagnet
114 E 1 e, 2 e
Bremspedal 256 C 6 c
Bremsseibe 114 E
1 a, 2 a
Bremschlauch 258
A 6 o, 267 C 1 i
Bremschlossel 220
C 2 d
Bremsspur 235 14
Bremsstock 117 1 p
Bremsstritt 256 C 6 c
Bremsstrommel 256
C 16
Bremswelle 114 E
1 b, 2 b
Bremszylinder 220
D 4 b
Brenneisen 63 B 11 a,
98 B 36, 117 8
Brennende Liebe
45 1
Brenner 77 16, 92
12 b, 98 B 29, 112
A 3, 299 B 5
Brennerzange 112 B
11
Brennessel 43 22,
325 8 c
Brennform 102 17
Brennglas 99 E 18
Brennholz 83 B 7 c
Brennofen 101 5 b,
102 2
Brennpunkt 158 A
1 d
Brennstelle 25 10
Brennstoffbehälter
256 C 17
Brennstoffdüse 256
F 7
Brennstoffleitung
256 F 13
Brennstoffpumpe
278 C 3
Brennstoffventil 256
F 8, 10
Brennzylinder 210 C
2 b, 215 B 6, 220
A 8 b, D 2 b
Bresche 286 B 3
Brett 7 B 17, 8 10 d,
14 b, 21 A 2, 25,
26 16, 35, 32 4 b,
36 B 4, 62 2, 75
A 50, B 15, 92 9,
10, 14 f, b, 99 A
26, 104 4 d, 19 b,
106 A 9 d, 108,
109 B 7, 123 4 c,
142 B 18, 19, 148
D 3, 152, 174 16 a,
175, 204 E 9, 243
A 2, 244 B 16 d, 245
A 10, 249 A 1 d,
250 A 16, 256 A 16,
C 3, 258 A 6 g,
267 A 5 a, 271 A 9
Brettchen 13 16 d,
95 A 6 b
Brettel(n) 136 B
Brettelrutscher 139
12
Bretter 136 B
Bretterbütte 104 13
Bretterverkleidung
218 B 4
Bretterzaun 104 9
Brettl 180 A
Brettspiel 152
Brevier 196 4 f
Brezel 81 B 38, 245
C 36
Brezeljunge 245 C 34
Brezelkorb 245 C 35
Brezelmann, -ver-
kauf 245 C 34
Brief 75 C 10, 91 18 b,
252 R, 264 28, 298
A 4
Briefablage 7 A 14
Briefbeschwerer 28
A 13, 75 A 11
Briefbogen 75 D 21,
252 B 1
Briefdatum 252 B 1 c
Briefeinwurf 23 A
10, 252 A 14, 267
A 4 a
Briefhülle 252 B 2
Briefkasten 234 30,
247 A 4, 252 A 6,
14, 263 26
Briefkastenöffnung
23 10
Briefklappe 252 B 2 a
Briefkopf 252 B 1 a
Briefkorb 75 A 10
Briefkuvert 252 B 2
Briefmarke 252 B 3 b
Briefmarkenauto-
mat, -geber 235 29
Briefmarkenschalter
252 A 3
Brieföffner 28 A 8,
75 A 24
Briefordner 7 A 14,
75 A 12
Briefpapier 252 B
Briefpapierständer
75 A 31
Brieftaube 216 B 1
Brieftext 252 B 1 f
Briefträger 234 27
Briefumschlag 252
B 2
Briefwaage 75 C 8,
252 A 2
Brigadeführer 229
C a 15
Brigg 275 4
Brikett 36 B 15
Brikettkasten 33 17
Brikole 286 B 14, 15
Brillantring 99 C 2
Brillantsucher 126
A 2 f
Brille 6 B 2, 32 4 b,
99 E 19, 23, 110
C 4, 111 A 4, 113
20, 137 B 9, 140
B 2 b, 146 F 2 a,
214 B 1, 222 F 1 c,
231 C 16, 232 D
2 a, 242 E 2 a,
257 A 9 b
Brillenfutteral 99 E
16
Brillenglas 99 E 20
Brillenschlange 242
E 2
Brontosaurier 317
A 7
Bronzenadel 283 B 8
Bronzezeit 283

233—248 Gemeinwesen; 249—282 Wirtschaft und Verkehr; 283—289 Vergangenes;
290—311 Land und Leute; 312—338 Tier und Pflanze; 339—348 Erde und Weltall

- Brosche 17 8, 99 A 6
 Broschüre 199 A 8
 Brot 34 12, 81 B 11, 14
 Brotbackerei 81 B
 Brotbeutel 209 D 2 b
 Brötchen 27 5, 81 B 23, 25, 34, 244 C 1 a
 Brotkapsel 25 3
 Brotkörbchen 27 40, 245 C 11
 Brotdaib 81 B 11, 14
 Brotschieber 81 A 9
 Brotschneidemaschine 25 60
 Brotschnitte 27 40 a
 Brotteller 27 11
 Bruch 8 12 a, 10 1 b, 140 D 1, 156 A, 339 F 2, 343 A 3
 Bruchband 6 H 6
 Bruchlinie 339 F 3 a
 Bruchschrift 162 13
 Bruchsteinmauer 104 5 k
 Bruchstrich 156 A 6 b
 Bruchstück 167 B 6
 Bruchweide 327 B 5
 Bruchzahl 156 A 3 b
 Brücke 4 D 9, 50 1 k, 74 B 1 a, 78 E 4, 107 C 15, 129 B 3, 140 D 3, 4, 141 54, 179 A 8, 182 D 2 a, 214 D 1 m, 216 A 3, 217 D 8, 223 4 a, 224 1 a, 2 a, 225 A 5, 236 3, 237 35, 256 A 3, 261 5, 268 A 2, 269 A, 270 A 18, B 4, 7, 271 A 17, 284 A 11 g, 286 B 16 a, 342 G, H [3 b
 Brückenbahn 269 A
 Brückenbalken 269 A 2 c
 Brückenbelag 216 A 3 c
 Brückenbogen 269 A 1 e
 Brückendecke 216 A 3 c
 Brückengeländer 237 35 a, 269 A 3 c
 Brückengewölbe 269 A 1 e
 Brückenglied 216 A 3 g
 Brückenkoffer 259 11 a
 Brückenkolonne 216 A 3
 Brückenfleier 269 A 6 a
 Brückenschiff 216 A 3 d, 269 A 2 a
 Brückensteg 269 A 5 e [7 b
 Brückentafel 270 B
 Brückenwaage 48 D 14 [A 3
 Brückenwagen 216
 Brüder 1 1, 2, 20 3, 195 C 4, 245 C 24
 Brühe 66 E 3
 Brüh(e)faß 49 C 2
 Brüh(e)wagen 49 C 1
 Brühlwärschen 84 A 7
 Brillleife 241 A 2
 Brunnen 173 5 b
 Brunfthirsch 67 B 3
 Brunftjagd 67 B
 Brunftmähne 70 2 v
 Brunelle 330 16
 Brunnen 46 A 21, 149 D, 185 A 4 e, 190 11, 195 B 3, 237 14, 263 19, 269 B 1 a—c, 283 A 7, 284 A 8, 297 A 8, 339 E
 Brunnenallee 149 B 2
 Brunnenbecken 46 A 23
 Brunnendach 284 A 8 b
 Brunnenfigur 297 A 9
 Brunnenhaus 149 B 5
 Brunnenkammer 270 A 8
 Brunnen-Lebermoos 326 11
 Brunnenmädchen 149 D 4
 Brunnenpavillon 149 B 5
 Brunnenpumpe 246 A 32
 Brunnenröhre 246 A 32 b, 339 E d
 Brunnenstube 270 A 8
 Brunnentrog 46 A 23
 Brust 2 A 23, 24, 58 A 19, 60 H 3 d, 85 A 3 c, 4 h, k, 313 5 d, 8 b, 14 c
 Brustbaum 95 B 32
 Brustbein 3 A 9, 4 A 4 [5 b
 Brustbeutel 222 B
 Brustblatt 59 B 2 c
 Brüste 2 A 24
 Brustflosse 314 2 b
 Brustgurt 142 B 11 a
 Brustharnisch 207 A 6, 284 B 1 q, 287 9 i
 Brusthieb 146 E 10—9
 Brustkern 85 A 1 m
 Brustkorb 3 A 11 bis 13
 Brustkreuz 196 10 f, 197 2 f, 9 d, 203 2 c
 Brustleier 112 A 18, 118 A 22
 Brustlinie 107 C 10 d
 Brustmikrophon 253 A 9
 Brustmuskel 5 D 2
 Brustnadel 17 1
 Brustnerven 5 A 6
 Brustorden 203 2 c
 Brustpanzer 207 A 6
 Brustquart 146 E 10—9
 Brustschwimmen 142 A 1
 Brustschwimmer 142 C 5
 Bruststarker 129 G 1, 3
 Bruststern 203 5
 Bruststreifen 129 D 1 a
 Bruststück 85 A 2 b, 313 5 d
 Brusttasche 10 1 b, 2 b, 11 20 c, 27 d, 229 A 1 k, 230 B 3 f
 Brustteil 60 H 3 d
 Brustterz 146 E 9—10
 Brusttuch 293 8 b, 9 b, 10 b, 294 2 b, 11 b, 15 b
 Brüstung 199 C 9, 247 B 1 a, 304 B 4 a
 Brüstungsriegel 106 A 11 g
 Brustwehr 218 A 7, 284 A 10 b, 286 B 2 a, 10
 Brut 325 4 b
 Brutapparat 72 G 2
 Brutbecher 326 11 c
 Brutbeutel 325 3 b
 Brutglas 72 F 2
 Brutparasitismus 325 6
 Brutpflege 325 3—5
 Brutraum 60 E 2 h
 Brutsammeltrog 72 F 3
 Brutschmarotzer 325 6
 Bruttrug 72 G 3 c
 Brutzwiebel 42 12
 Bub(e) 1 1, 26 3, 96 B 37, 284 C 2, 285 A 10
 Bublikopf 15 22
 Bublikragen 12 5 b, 14 1 a
 Buch 35 6, 15, 75 A 21, 125, 183, 179 B 3, 187 21, 188 14 a, 191 B 4, 193 A 1 b, 196 9 f, 197 3 d, 199 C 16, 208 C 3, 230 D 2, 231 B 10 a, C 21 a, 235 32, 249 A 2 a, 295 6 C 3
 Buchbeschneidemaschine 125 G
 Buchbinder 125 B, 298 H 1
 Buchbinderei 125
 Buchbinderhammer 125 B 2
 Buchbindermesser 125 A 5, B 1
 Buchbinderwerkstatt 125 A
 Buchblock 125 F
 Buchdeckel 163 A 1
 Buchdrucker 65 4, 124 A 6, D 4, 298 B 2
 Buchdruckerei 123, 124
 Buchdruckfarbe 124 A 5
 Buche 327 B 7, 14
 Buchecke 163 A 2
 Buchecker 327 B 8
 Bucheinhängemaschine 125 F
 Buchel 327 B 8
 Buchenblatt 65 8 a
 Buchengallwespe 65 8 a
 Bücherbord 75 B 15
 Bücherbrett 75 B 15, 195 D 7
 Bücherbeigenerleichen 163 E
 Büchergestell, -regal 28 B 1
 Bücherreihe 28 A 25
 Bücherschrank 28 A 28 [8
 Bücherskorpion 321
 Bücherstapel 125 H 4
 Bücherstütze 7 A 6, 75 B 8

Taf. 1—45 Mensch, Familie, Heim; 46—127 Arbeit und Beruf; 128—156 Freizeit; 156—183 Wissen, Forschen, künstlerisches Schaffen; 184—198 Glaube; 199—332 Staat;

Bücherzeichen 163 b
 Buchfink 319 7
 Buchgewerbe 298 B
 Buchhalter 75 A 14
 Buchhalterin 75 A 43
 Buchhändler 263 16
 Buchheftmaschine
 125 D
 Buchnagel 232 B 7
 Büchnertrichter 77
 28
 Buchrücken 163 A 3,
 C
 Buchse 183 B 11, 13
 Büchse 6 A 2, 9 A 1,
 18 1 h, 25 53, 71,
 26 45, 67 B 1 a,
 69 1, 80, 92 14 m,
 97 A 1 c, 115 B 1 g,
 187 17, 198 F 5,
 222 A 6, 237 41 a,
 253 F 7, 287 7, 8 d
 Büchsenmilch 80 19
 Buchstabe 14 2 b,
 31 18 a, 162 21
 bis 26, 231 D 1 c,
 249 B 3 a, 10 a
 Buchtitel 163 A 18,
 B
 Buchungsmaschine
 75 A 44
 Buchweizen 54 12
 Buckel 1 10 a, 240 A
 1 a, 284 B 1 c, 3 a
 Buckelrind 240 A 1
 Buckliger 1 10
 Bückling 306 2
 buddhistischer Tem-
 pel 198 F
 Eude 104 13, 304 B
 3, 5, 305
 Bifett 25 2, 26 22,
 244 A 22, 245 B 23
 Büfettier 244 A 23
 Büffel 239 D 4
 Buffet 25 2
 Bug 85 A 11, 3 d, 41,
 106 B 3 b, 223 5 e,
 278 A 2
 Bügel 21 C 3 d, 23
 15, 59 C 1 g, 62
 29 a, 64 15 a, 69
 5 a, 7 b, 97 E 1 b,
 d, 99 E 22, 119 A
 1 a, 146 F 6 a, 148
 A 2 a, 161 B 5 a,
 209 B 2 m, E 14 i,
 214 B 1, D 1 u
 220 C 2 b, 222 F
 3 b, 235 11, 258 A
 6 a, 268 A 17 a,
 284 D 1 c
 Bügelbrett 92 9
 Bügelleisen 92 2, 11,
 12

Bügelbrett 92 9
 Bügelfalte 10 1 h
 Bügelholz 103 13
 Bügelhorn 174 9
 Bügelmaschine 92 11
 Bügelriemen 59 C 1 f
 Bügelsäge 36 A 45,
 64 15, 112 A 6
 Bügeltisch 92 4
 Büglerin 92
 Buggy 254 16, 17
 Bupspriet 277 A 12
 Bühne 141 37, 289
 B 20
 Bühne 74 A 14, 17 a,
 79 19, 103 8, 110
 A 4, 111 A 2, 167
 B 13 a, 178 B 18,
 179 C, E 1, 180 A,
 B 1, 181 A 1, H 1,
 247 B 4, 264 25,
 301 2, 304 B 1,
 347 A 2
 Bühnenarbeiter 178
 B 24, 181 A 1
 Bühnenbild 179 C 4,
 E 1 f 18
 Bühnenboden 178 B
 Bühnengebäude 167
 H 13 c
 Bühnenhaus 179 A
 Bühnenhimmel 178
 B 25
 Bühnenkopf 141 37 b
 Bühnenlaube 178 B
 10
 Bühnenleuchten 179
 A 10
 Bühnenrahmen 178
 B 32, 179 A 1, D 1,
 E 4
 Bühnenwurzel 141
 37 a
 Bukett 191 C 4
 Bukker 238 28 a
 Bullauge 279 A 13
 Bulldogge 323 1
 Bulle 85 A 1, 286 A 5
 Bummel 12 2 a, 96
 A 11, 31
 Bummler 305 30
 Rund 10 4 d, 13 9 a,
 12 a, 17 a, 33 12,
 106 A 16, 112 C 10,
 114 B 4 a, 175
 Bundaxt 106 A 16
 Bund Deutscher Mä-
 del 230 B 2
 Bündel 33 12, 53 B 1,
 98 B 4, 120 20,
 249 A 1 c, 262 22 a,
 286 B 11, 298 D 8
 Bundgeschirr 106 A
 6, 7, 13—19
 Bundschraube 114
 B 4

Bundschuh 96 A 38,
 230 B 1 a
 Bundsteg 163 A 7
 Bunker 74 A 22 a, 79
 1 a, 135 F 7, 225 E
 1, 261 52, 278 B 2
 Bunsenbrenner 77 16
 Bunsensches Fett-
 fleckphotometer
 160 2
 Buntbuch 199 C 16
 Buntes Theater 180
 B
 Buntstift 76 25 a
 Buntstiftschachtel
 76 25
 Bureau 75 A
 Bürette 77 19 c
 Bürettenstativ 77 19
 Burg 141 33, 230
 E 1, 284 A, 285 1,
 299 E 10
 Bürger 297 A 15
 Bürgerpaar 297 A 14
 Bürgerfrau 297 A 10
 Bürgersteig 21 A 17,
 208 A 1, 222 F 4,
 234 8, 246 A 13
 Burggraben 284 A 12
 Burgherr 284 C 1
 Burghof 284 A 1, 17
 Burgmaner 284 A 20
 Burgruine 89 A 3
 Burgunder 288 16, 17
 Burgunderin 288 18
 Büro 75, 76, 243 A
 Büroangestellte 75
 Bürobeamte 75
 Büroboote 75 A 52
 Bürochef 75 A 1
 Bürobüchse 74 A 1
 Büroklammer 75 F
 1—4
 Büromaschinen 75
 Bürovorsteher 75 A 1
 Bursa 193 C 1 c,
 197 7 e
 Bursche 1, 8, 53 B 5,
 62 35, 75 A 52, 232
 B 8 b, 262 21
 Bürste 15 7 a, 10 1 i,
 24 8, 25 7, 26
 34, 32 12, 33, 37
 C 24, 66 F 6, 78 D
 2 e, 97 E 3 f, F
 3—5, 98 B 3, 23,
 105 16, 108 A 7,
 112 E 8, 171 A 2,
 258 C 2 a, 323 7 a
 Bürstenhalter 24 8
 Bus 259 14, 17
 Busch 47 B 10, 219
 A 6, 284 D 1 n,
 287 9 b
 Büschel 302 5

Buschrose 37 A 24
 Buscht 122 B 12
 Buschwerk 47 B 10
 Busen 2 A 24
 Busennadel 17 1
 Bussard 320 8
 Büßkette 292 F 2
 Büste 28 A 27, 30 18,
 231 B 2
 Büstenhalter 13 6
 Butte 119 B 10
 Bütte 36 B 5, 60 A 8,
 82 11, 89 A 9,
 10, 11, 104 4 e,
 119 B 10, 122 B
 10, C 2
 Büttel 286 A 7
 Butterbesen 81 A 20
 Butterblume 16 8,
 330 3
 Butterbürste 81 A 20
 Butterdose 27 36
 Butterfaß 46 A 10,
 55 B 1, C 4 b
 Butterfertiger 55 B 5
 Butterglocke 27 36
 Butterkneten 55 C 4 c
 Buttermesser 27 33
 Buttermilch 55 C 4 c
 Buttern 46 A 11
 Butterpilz 335 13
 Butterpiemel 81 A
 20 a
 Büttner 119 B
 Butzenscheibe 297
 A 13 b

C

c 162 26, 172 G
 Cab 254 6, 8
 Cabaret 180 A
 Caddy 135 F 5
 Café 245 A, B
 Cañon 339 c
 Capa 148 H 5 a
 Cape 10 15, 11 21,
 141 18
 Capeador 148 H 5
 Capra magna 197 9 c
 C-dur-Tonleiter 172
 G
 Celesta 176 C
 Cella 167 B 4 a
 Cellist 176 A 5, B 7
 Cello 174 13, 176 B 4
 Cellospieler 176 B 7
 Cembalo 173 15
 Chaise 254 21
 Chaiselongue 7 A 3,
 31 6
 Chamaleon 314 17
 Champignon 326 8,
 335 5, 7
 Chansonette 180 A 4

Chapeau claque

Chapeau claque 16 1
 Chapiteau 180 C 1
 Charaktermasken
 304
 Charcutier 84 A 18
 Chargierter 232 B 4 c
 Charlottenburger
 298 D 8
 Chassis 183 B 2—14,
 C 1—5, 256 C, 260
 9 c
 Chauffeur 257 B 30,
 258 D 1 c
 Chaussee 219 A 5,
 262 1, 342 G
 Chausseebaum 219
 A 5 a, 262 8
 Chef 75 A 1, B 1, 210
 A 2, 247 A 17, B
 13
 Chef des Stabes 229
 C a 18
 Chemiker 77
 Chemisett(e) 13 16 d
 Chevauleger 206 B 1
 Chfantillasche 27 B
 30
 Chimärn 184 4
 Chinarindenbaum
 334 13
 Chinchilla 61 B 12
 chinesisches Schrift
 162 8
 Chirurg 7 A 1, 9 A 8
 chirurgische Nadel 7
 C 8
 Chitaronne 175 A 1
 Chiton 288 4 a
 Cholera-Vibrio 326
 1 a
 Chor 131 E, 168 1 b,
 177 A 6, A 8, 188
 5, 301 2 a [3 b
 Chorfenster 168 3 a,
 Chorgestühl 188 2
 Chorhemd 193 C 1 a,
 197
 Chorist 177 A 6
 Chorknabe 177 A C,
 191 E 5
 Chormantel 197 6 b
 Chornische 168 1 a,
 3 a
 Chorrock 197 3 a
 Chorsänger 177 A 6
 Chorschranken 188 1
 Christbaum 299 E 1
 Christbaumbehang
 299 E 1 c—f
 Christbaumfuß 299
 E 1 g
 Christbaumständer
 299 E 1 g
 Christkind 299 E 2
 Christstollen 299 E 4

Christusmonogramm
 194 B 2 d
 Chromatophore 326
 2 b
 Chulo 148 H 5
 Clavicembalo 173 15
 Clavichord 173 13
 Clavichordmechanik
 173 14
 Clinch 133 C 2 f
 Clown 180 B 2, C 22,
 304 B 33, 305 25 d
 Club 135 F 3
 Cockpit 143 A 6 a
 Cocktail 243 D 4
 Cœur 151 B 27
 Coiffeur 98
 Coileuse 98 A
 Colombine 304 B 21
 Compteur 75 A
 Conehu 168 1 a
 Conferencier 180 A 3
 Conveyer 74 A 21
 Corona 155 B 12
 Couch 108 B 27
 Coupé 254 3, 259 13,
 267 C 1 g, h, 2
 Coupon 251 B 2 a
 Couponbogen 251 B
 2
 Cousin 20
 Cousine 20
 Cowboy 304 B 7
 Cowper 110 A 9
 Crawlswimmen
 142 A 4
 Crawlswimmer
 142 C 7
 Cremedose 97 F 6
 Cricket, -spiel 135
 H
 Cross-Country-Lauf
 148 F
 Croupier 153 A 3
 Csárdás 130 D
 Curling, -spiel 137 F
 Curlingspieler 137 F
 1
 Curlingstein 137 F 2,
 H 1
 Cut 10 10
 Cutaway 10 10
 Cymbal 173 H 2

D

d 162 26, 172 G
 da 165 A
 dabei 165 A
 Dach 21 A 5, 22, 36
 A 1, 46 B 2, 56
 13, 62 39 a, 68
 F 6, 84 A 1, 96
 A 2, 107, 149 E 3,

167 A 1, B 1 d,
 175 A 1 b, 189 1 g,
 5, 198 F 3, 254 31,
 256 A 1, 258 A 6 b,
 259 G a, 281 39,
 286 12, 268 A 5,
 15 e, 284 A 8 b,
 288 B 12 a, 297
 C 10 a, 324 5 c,
 347 A 8
 Dachbock 107 C 4
 Dachboden 21 B 1
 Dachdecker 137
 Dachdeckerschuh
 107 C 7 d
 Dachdeckerstift 107
 C 7 c
 Dacherker 286 B 4 a
 Dachfenster 21 A 5 a,
 46 A 16, 107 A 4 a,
 8 e
 Dachform 107 A
 Dachfuß 107 A 1 b
 Dachgarten 22 A 4,
 B 1, C 1, 235 13
 Dachgebirde 107 C
 10 b
 Dachgeschoß 21 B
 Dachgesims 21 A 5 f,
 22 D 4
 Dachgrat 107 A 2 b
 Dachhaken 21 A 5 c
 Dachhausehen 107
 A 6 d
 Dachhaut 107 C 1,
 2, 10
 Dachhelm 297 A 3 a
 Dachkammer 21 B
 7 a
 Dachkeble 107 A 6 a
 Dachknappe 107 C
 4 c
 Dachlatte 107 B 15
 Dachlehre 107 B 14
 Dachleiter 107 C 3,
 236 6
 Dachluke 21 A 5 a,
 46 A 16, 107 A 4 a
 Dachpappe 107 C 2
 Dachpappenstift
 114 B 13
 Dachpfanne 107 B 2
 Dachreiter 107 A 7 b,
 281 A 10, 284 A
 15 a
 Dachrinne 36 A 2,
 107 C 11
 Dachsbell 108 B 29,
 119 B 24, 25
 Dachsuh 107 C 7 d
 Dachsuh 119 B 24,
 25, 323 9
 Dachstund 29 10,
 323 9 [16 a
 Dachsparren 107 B

Dachspitze 107 A 1 a
 Dachstuhl 106 A 1 b,
 107 B 16, C 1
 Dachteile 107 A
 Dachziegel 107 B 1
 bis 7
 Dackel 29 10, 63 B
 13, 237 32 b, 323 9
 dahinter 165 B
 Dähle 41 20
 Daibe 269 B 17, 270
 B 8, 271 A 18
 Dalle 269 B 17, 270
 B 8, 271 A 18
 Dalmat'k 197 8 b,
 10 m
 Dambock 71 1
 Dambrett 152 14,
 230 F 3
 Dame 1 5, 130 F 2,
 152 3, 11, 200 B 4,
 14, C 12, 237 32,
 40, 243 C 3, D 13 b,
 245 B 1, C 3, 284
 D 3
 Damenfahrrad 255 E
 Damenhut 16 22
 Damenkleidung 247
 B
 Damenkonfektion
 247 B
 Damenrad 255 E
 Damenschirm 24 2
 Damespiel 152 14 bis
 16, 230 F 1
 Damhirsch 71 1
 Damm 127 22, 33,
 134 A 21, 141 61,
 208 A 2, 261 16,
 262 17 a, 269 B 5,
 270 A 11, 271 A 13
 Dammackenfalz
 270 B 22
 Dammalkenschup-
 pen 270 B 11
 Dammgrube 110 B 5
 Dammstraße 271 A
 12
 Dämmung 95 B 9
 Dampf 115 B 4 a
 Dampfblad-
 schlauch 210 E 3 f,
 216 A 101
 Dampfdom 267 G 2 b
 Dampfdruckmesser
 78 A 2 b
 Dampfer 73 A 2, 141
 64, 233 15, 269
 B 23 a, 270 B 23,
 275 8, 6, 278 1,
 4 a, 278
 Dämpfer 174 14 b,
 256 C 10, 14, 268
 A 15 c [B 7
 Dampfhammer 115

Taf. 1—45 Mensch, Familie, Heim; 46—127 Arbeit und Beruf; 128—155 Freizeit; 156—
 183 Wissen, Forschen, künstlerisches Schaffen; 184—198 Glaube; 199—232 Staat;

- Dampfkessel 78 A 1
Dampfkruke 6 H 10
Dampflokomotive 267 G
Dampfmaschine 78 B, 127 52
Dampfmesser 78 A 2 a
Dampfpfeife 267 G 2 c, 278 A 9
Dampfschiff 141 64
Dampfsteuerung 267 G 1 b, 1
Dampftemperatur 78 A 2 c
Dampftopf 6 C 5
Dampfturbine 78 D 6
Dämpfung 176 C 1
Dampfwalze 261 6
Dampfzuleitung 78 B 1, D 6 f, 127 61
Dampfzylinder 78 B 6, 267 G 3 a
Dampfspiel 152 14—16
Darmstein 152 14 bis 16, 230 F 4
Damtier 71 1
Damwild 71 1
daneben 165 A
daran 165 A
darauf 165 A, B
darin 165 B
Darm 4 A 11—15, B 21, C 1
Darmbein 3 A 18
Darmsaite 175
Darmtrichine 322 2 c
Darre 86 C
Darrsau 86 C 5
Darrsteller 178 B 20, 179 B 1 b, 181 A 9, 10
Darrstellerin 178 B 21, 179 B 4 a, 181 A 9, 10
Darstellung 342 G, H
darüber 165 A, B
darunter 165 B
Dasselbe 325 7 b
Dasselliege 325 7
Dasselliegenlarve 325 7 a
Dattel 338 1 d
Dattelpalme 338 1
Datum 19 18, 19, 252 B 1 c
Datumstempel 75 A 26
Daube 119 B 15 d, 137 G 2
Dauererhitzungs- wanne 55 B 10
Dauerfahrer 255 K 4
Dauerläufer 132 A 4
Dauermagnet 183 C 3
Dauerwellenappa- rat, -gerät 98 A 11
Dauerwurst 84 A 9
Daumen 2 A 13, 3 D 1
Daumenschrauben 205 A 9 [A 9
Daumenstock 205
Daumling 310 3
Daus 151 B
Davidapreis 297 B 5
Davit 225 A 9, 279 L
davor 165 B
dazwischen 165 A
Deck 225 A 1, 278, B 3—7, D
Deckbalken 279 C 6
Deckbett 31 23
Deckbrett 62 2
Decke 6 A 17, 9 B 3, C 3, 18 19, 26 7, 30, 29 14, 31 8, 24, 59 C 1 b, 63 D 4 a, 88 E 3, 116 A 5 a, 125 F, 139 9 a, 14, 143 A 10 b, 163 A 1, 175 A 1 b, 2 b, 3 c, 206 B 2 d, g, 218 A 3 c, 217 G 1 255 A 20, 256 E 8, 258 C 6, 261 266 9 a
Deckel 9 A 1 c, 16 10 c, 25 15, 32 1 c, 1, 38 B 17, 56 1 g, 72 G 4 b, 77 14 a, 84 B 3 b, 85 B 24, 124 A 2, 155 B 27 a, 163 A 1, 166 C 6 b, 176 D 7, 181 B 2 a, 194 C 2 b, 216 D 5, 231 C 18 b, D 15, 18 a, 234 18 a, 236 14 b, 29 c, 245 C 21 b, 258 C 1 b, 263 7 a, 324 5 c, d, 326 12 e
Deckelhalter 25 15
Deckenbeleuchtung 23 A 13 a, 243 D 18, 244 A 36
Deckenfenster 9 A 20
Deckengemälde 170 1 a
Deckenlager 113 1 a
Deckensäulenstativ 9 D 4
Deckenverkleidung 182 C 5
Deckenvorgelege 113 1
Deckfuß 107 B 13
Deckfedern 320 4 a
Deckgebilde 107 C 10 b
Deckkasten 107 B 11
Deckladen 62 2
Deckmantel 255 A 20
Deckplanke 278 D 4
Deckstuhl 107 C 4, 278 D 2
Deckung 134 A 4—6, 146 A 4, 211 C 3 e, 214 A 10, 217 C 5, 7, 218 A 21, B, 219 C 1 a, 221 C 4
Degen 68 3, 146 C 2, F 3, 200 C 16 a, 205 C 2, 208 A 2 d, B 2 e, C 2 a, 207 A 3, 210 A 13
Degenfechten 146 C
Degengriff 169 2 d
Degenklinge 169 2 e
Degenscheide 206 C 2 b
Degenschlucker 305 24 b
Degenspitze 169 2 f
Dehnung 261 26, 27
Dehnungszeichen 162 29
Deich 269 B 9, 24, 27
Deichböschung 269 B 24 b
Deichkrone 269 B 24 a [12
Deichrampe 269 B
Deichschleuse 269 B 26
Deichsel 36 A 54 a, 59 B 1 p, 254 4 a
Deichselarm 117 1 e
Deichsel 269 B 26
Deichwärter 269 B 13 a
Deichwärterhaus 269 B 13
Deklinationssache 347 A 4
Dekorateur 181 A 3
Dekoration 178 B, 181 A 7, 304 B 1
Dekorationsstück 178 B 26
Delikt 204 C 4
Dellnquet 205 A 13, C 1
Delphin 185 B 9 c
Delphinschwanz 184
Delta 341 F
Deltoid 158 A 9 f
Dengelamboß 47 C 6 a
Dengelhammer 47 C 6 b
Dengeln 47 C 6
Denkmal 166 A 10, 190 13, 18, 198 F 4, 237 44, 342 E
Denkschrift 199 C 16
Dentist 7 H 1
Depesche 252 B 9
Depositschalter 250 A 5
derivierte Funktion 156 D 2
Derwisch 292 F
Deserteur 218 C 5
Desserteller 27 11
Destille 244 B
Destillierapparat 77 26
destilliertes Wasser 257 A 5 d
Deszendenten 20
Deszendentstafel 20
Detektor 183 A 18 c
Detektorempfänger 183 A 18
Deutsche Dogge 323 14
Deutsche Druck- schrift 162 13
Deutsche Karten 151 B 1—12
Deutscher Gruß 306 1
Deutsche Schreib- schrift 162 10
Deutsche Schrift 162 15
Deutschordensritter 196 7
Dexel 108 B 29, 119 B 24, 25
Dezimalbruch 156 A 8, 9
Diabolo 238 12 a
Diabolospiel 238 12
Diadem 17 9, 185 B 2 a, 288 8 c, 9 c, 13 c
Diagonale 158 A 9 h, 269 A 10 c
Diagramm 76 11, 342 B
Diamant 105 11 b, 344 6, 8
Diana 185 B 4
Dia-Objektiv 181 G 6
Diapositiv 126 C 2, 181 G 8
Diaskop 181 G 5—7
Diatomee 326 3
Dibbelmaschine 47 B 6
Dichternarzisse 41 4

Dichterroß

Dichterroß 184 9	Differentialzeichen 156 D 2 b	Diwan 31 6, 75 B 13	Doppelhaus 22 C
Dichtung 255 B 3	Differenz 150 B 2 d	Dobel, Döbel 106 B 11 a	Doppelheide 331 7
dick 164 A 6, C 11	Dikotylen 326 B 18 bis 21	Dohermannpischer 323 11	Doppelkreisel 238 12 a
Dickbein 85 A 2 f	Diktatzeichen 252 B 1 b	Dock(anlage) 272 D	Doppelkreuz 172 H 2
Dickdarm 4 A 12, 15	Diktierapparat 75 C 4	Docke 113 2 d, o	Doppelkrone 249 B 12
Dicker 1 13	Dilgence 254 13	Dofekader 344 4, 5	Doppelmitze 209 E 9 a
Dickhäuter 240 C 1, D 1, 2	Dimension 158 A, B	Dogeart 254 4	Doppelmaulschlus- sel 257 A 1
Dicklicht 63 A 4	Dingstätte 285 B 1	Dolge 323 1, 14	Doppelmutter 114 B 3 b
Dickten-Hobelma- schine 118 D 3	Dinkel 51 7	Dohne, Dohnen- schlinge 69 5	Doppelnelson 133 B 2
Dicktenschablone 112 B 3	Dinosaurier 317 A 5	Dolch 146 F 8, 206 H 3 a, 229 A 1 c, 283 B 1, 9, 291 3 a	Doppelpaddel 143 A 10 a, B 7
Dickung 63 A 4	Dioptr 126 A 9	Dolde 230 17 a	Doppelpunkt 162 33
Dieb 305 38	Diplom 24 26	Dole 262 14	Doppelrefraktor 347 A 3
Diebel 106 B 11 a	Diplomat 199 C 5	Dollar 249 B 14	Doppelreife 209 A 3
Diechling 284 B 1 d	Diplomatenloge 199 C 5	Dollard 143 B 1 f, 274 5 h	Doppelschlag 172 M 5
Diele 24 15, 107 C 5, 131 C 1, 243 D 12	Diplomatenschreib- tisch 282 A 16	Dolle 106 B 11 a, 143 B 1 e, 2 b, 3 a, 274 5 f	Doppelschrauben- schlüssel 257 A 1
Dielektrikum 160 13 c	Dipol 282 B 1 c, d	Dollenbohrer 106 A 21	Doppelsoldner 287 8, 9
Dielenkopf 167 C 4 d	Dippel 106 B 11 a	Dollenboot 143 B 1	Doppelpange 96 A 36
Dienender Bruder 195 C 4	Direktor 154 1, 180 C 9, 231 C 22	Dollen-Giegvier 143 B 1	Doppelspiel 135 A 1 a—b, 4
Diener 199 C 4, 17, 200 A, C, 204 C 3, D 9, 243 A 10, 246 A 15, 250 A 8, 251 A 4, 254 6 b, 306 2	Direktrice 247 B 18	Dolmen 283 A 3	Doppelspitzhacke 261 56
Dieneranzug 10 6	Dirigent 176 A 4, 178 B 12, 182 C 2, 246 B 13 a	Dom 168 3, 200 B, 233 17, 258 C 1 b, 286 A 4, 305	Doppel-T-Antenne 21 A 4
Dienerkleidung 178 A 7 a, 200 A	Dirigentenpult 182 C 3	Dominikaner 196 2	Doppel-T-Eisen 114 A 3
Dienst 168 9 d, 217 D	Dirndl 1 7	Dominikanerwitwe 324 1 B	Doppelte Rachen- lehre 113 3 g
Dienstabzeichen 206 B 1 c	Dirnkleid 11 10	Domino 304 B 31	Doppelter Anzug 126 A 21
Dienstanzug 209 D 1 d—b, m	Discuse 180 A 4	Dominospiel 152 23, 230 F 5	Doppeltir 23 5
Dienstgrad 206 B 2 f, 209 B 3 c, E 11—13, 210 A 1, 8—10	Diskantteil 175 A 8 b	Dominstein 152 23, 230 F 6	Dopper 115 A 25
Dienstmädchen 26 A 5	Diskus 132 C 5 b, 8	Domizil 250 B 1 k	Dorf 141 57, 248, 262 29, 269 B 4 a, 291 9, 327 A 10
Dienstmütze 210 A 1 a, B 4 a—a ³	Diskuswerfen 132 C 5 a	Domizilvernierk 250 B 1 k	Dorfkirche 248 B 1
Dienstrock 229 A 7 a	Dispersion 160 1	Dompfaff 318 1	Dorflinde 248 C 3
Dienststellungsab- zeichen 210 B 4 c	Distanzleine 282 B 5 e	Dompieur 180 D 7	Dorfschmied 116 A
Dieselmachine 278 C	Distel 43 21	Domtor 286 A 4 d	Dorfstraße 248 B 2
Dieselmotor 267 E, 278 C	Distelfink 319 6	Donar 185 A 2	Dorfteich 248 C 1
diesseits 165 A	Distelzeisig 319 6	Donnergott 185 A 2	Dorische Säulenord- nung 167 C 4
Dieterich, Dietrich 112 A 10	ditrigonales Prisma 344 15	Donnerhammer 185 A 2 a	Dormitorium 195 A 2 a
Differential 156 D 2 a, 3 d, 256 C 15	Diva 181 A 9	Donnerkafer 313 22	Dorn 97 E 3 m, 112 C 11, 132 A 6 a, 174 13 a, 220 C 2 g
Differentialflaschen- aufzug 104 2	Dividend 156 B 4 a	Doppeladeritze 183 A 12	Dorngraderhaus 149 C 1
Differentialgetriebe 256 C 15	Dividendenbogen 251 B 2	Doppeladler 202 1 b	Dornreisig 149 C 1 a
Differentialquotient 156 D 2	Dividendenpapier 251 B	Doppel-B 172 B 4	Dornroschen 311 2
	Dividendenscheine 251 B 2 a	Doppelbett 31 16 bis 25	Dornschub 132 A 6
	Dividendenwert 251 A 3	Doppeldecker 281 A 3	dort 165 A
	Dividieren, Division 156 B 4	Doppeldreier 137 B 4	Dose 18 1 b, m, 25 53, 26 11, 27 36, 31 14, 29,
	Divisionszeichen 156 B 4 b	Doppelendball 133 C 2 d	
	Divisor 156 B 4 c	Doppelfenster 105 10	
		Doppelhaken 74 B 1 c	

Taf. 1—45 Menach, Familie, Heim; 46—127 Arbeit und Beruf; 128—155 Freizeit; 156—183 Wissen, Forschen, künstlerisches Schaffen; 184—198 Glaube; 199—282 Staat;

- 97 F 6, 155 A 23, B 23, 28, 175 B 1, 2 a, 182 A 7 b, 183 A 13, 15, 243 A 5, 343 D 1, 11
Dosenbarometer 343
1
Dosenlibelle 126 A 2 g
Dottersack 325 14 a
Dozent 232 A 3
Drache 184 1, 274 1, 282 B 2, 288 10, 308 1, 317 A 1, 348 A 1
Drachen 48 C 9, 238 10
Drachenballon 221 B, 282 B 4
Dragoner 207 B 1
Draht 78 E 6 d, 92 3, 93 9 k, 94 C 8 a, 9 a, 96 B 31, 114 A 9, 218 A 31 b, 32, 34 c, 234 32 b, 253 E 2 c
Drahtabschneider 97 C 1 e
Drahtauslöser 126 A 15
Drahtbürste 112 E 8
Drahtbus 259 16
Drahteinklemmschneidemaschine 121 A 14
Drahtgeflecht 61 A 2, 104 15 b
Drahtgitter 56 8, 62 14, 63 A 6
Drahtheftung 125 C 1
Drahthindernis 218 A 31—35, 41, 219 D 2
Drahtklammer 97 C 1 e
Drahtleiter 110 C 12
Drahtmaske 232 D 4 b
Drahtnachricht 252 B 9
Drahtnagel 107 C 7 c
Drahtrolle 97 C 1 b, 183 A 23
Drahtseile 175 A 3 g
Drahtseil 127 4, 180 C 23, 268 A 7 a, 12—14, B 8—10
Drahtseilbahn 64 3, 268 A 11—19, B, C
Drahtseilrüse 64 3
Drahtsieb 261 54
Drahtspeichenrad 266 A 15
Drahtspule 110 C 12 a
Drahtstift 114 B 12, 118 A 36
Drahtung 252 B 9
Drahtverhau 218 A 31—35, 41, 219 D 2
Drahtwalze 218 A A 33, 39
Drahtwalzenhindernis 218 A 33
Drahtwicklung 183 B 3 a
Drahtwurm 44 12 a
Drahtzange 112 B 8, 9
Drahtzaun 62 14, 63 A 6
Drahtziehbalken 110 C 11
Drahtzug 110 C 12, 265 11 a
Draisine 267 F
Drall 211 A 2 b
Dränrobre 47 C 4
Draperie 182 C 5
Dräpierung 289 21 a
Drasine 267 F
Draufsicht 76 91
draußen 165 A
Drechselbank 119 A 2
Drechselsche Gaswaschflasche 77 13
Drechsler 119 A
Drecksbürste 97 F 3
Dreckelmer 25 42
Drechsle 253 B 2 c
Drehsbank 99 A 30, 113 2, 4, 119 A 2
Drehbankbett 113 2 g
Drehbankfuß 113 2 u
Drehbankwange 119 A 2 f
Drehbleistift 75 E 5
Drehbuch 181 A 19
Drehblühne 179 c
Drehdolle 143 B 3 a
Drehheben 119 A 4 bis 6, 12—14
Drehen 180 B 8
Drehen, Dreherei 109 B 8
Drehfuß 183 A 16 a
Drehgestell 217 F 3, 267 C 1 a
Drehgriff 8 16 b, 36 B 3 b
Drehherz 113 3 e
Drehknopf 75 D 12, 126 B 4 d, 181 D 16, G 3, 183 A 19, E 1 c
Drehkocher 122 B 1
Drehkondensator 183 B 6
Drehkran 79 2 c, 265 32 b, 271 A 16, 272 B, 1
Drehkreuz 113 4 f, 286 B 9 c
Drehleiter 173 11
Drehleiter 236 36
Drehling 36 B 3 b
Drehmeißel 119 A
Drehorgel 36 A 30
Drehorgelspieler 36 A 29
Drehriegel 181 B 2 b
Drehrohre 119 A 6
Drehschalter 183 A 15
Drehscheibe 102 5, 153 A 2, C, 265 20, 271 A 20, 281 B 6
Drehscheinwerfer 281 A 13 b
Drehscheit 117 1 n
Drehschemel 76 13
Drehspan 119 A 15
Drehspindel 113 2 f, 4 b
Drehstahl 113 2 n, 3 n—4, 119 A 4 bis 6, 12—14
Drehstift 75 E 5
Drehstrom 78 D 7 e
Drehstromkabel 78 C
Drehstrommotor 182 D 12 b
Drehstuhl 75 C 3, 99 A 30
Drehtür 245 A 7, 247 A 12, 250 A 9
Drehung 211 A 2 b
Drehzapfen 105 12 a
Drehzapfenlager 220 D 4 u
Drehzylinder 125 F 1
Drei 151 B 24
Dreiaxer 260 8 b
Dreibackenfutter 113 3 b
Dreibein 128 A 3, 210 E 4, 216 A 2 a, 6 c [157 B
Dreieck 76 5, 77 25, dreieckiges Armtragetuch 8 15
Dreiecksseite 157 B 1 a [B 1 b
Dreieckswinkel 157
Dreieckszellen 212 A 9
Dreier 137 B 3, 4, 6
Dreierbrötchen 81 B 23
Dreifuß 77 15, 96 B 32, 127 49, 182 A 3 c, 216 A b c
Dreigespann 254 16
Dreihorn 317 A 8
Dreikantfeile 118 A 28
Dreikantmaßstab 76 16 a
Dreikasehoch 164 C 7
Dreiklang 172 K 1
Drei Könige 299 E 3
Dreimannhochspiel 142 B 1 c
Dreimarkstück 249 B 11
Dreimastbark 275 3
Dreimaster 275 3, 289 9 c
Dreimeterbrett 142 B 18
dreipolige Schleifleitung 74 B 1 g
Dreirad 260 4—6
Dreirad-Lieferwagen 260 6
Dreiradwagen 255 4
Dreisatzrechnung 156 C 5
Dreischlitz 167 C 4 e, 168 9 m
Dreischneuß 168 8
Dreispiß 294 13 a
Dreivierteltakt 172 E 2
Dreiweghahn 160 7 c
Dreizack 119 A 2 b, 185 B 8 a
Dreschen 46 C 16
Dreschflügel 46 C 13
Dreschkasten 48 D 9, 50 9
Dreschsatz 48 D
Dresseur 180 D 7
drosselte Tiere 305 26 a, b
Diesel 288 11 a
Drillhock 210 B 1 c
Drillbohrer 119 A 11
Drillhock 210 B 1 c
Drillmaschine 47 B 4
drinnen 165 A
Drittenabschlagen 142 B 1 c
Driver 135 F 8
Drohne 60 H 3
Drohnzelle 60 F 4
Droschke 254 5, 258 D 1
Droschkenchauffeur, -fahrer 258 D 1 c
Drossel 315 18
Drosselklappe 21 C 3 g, 256 F 3
Drosselvene 5 B 8

drüben

- drüben 165 A
 Druck 171 A 4, 287
 Q 1 d
 Druckapparat 344 A
 21, B 10
 Druckball 6 H 5 c
 Druckbügel 97 E
 1 b, d
 Drucker 124 A 6, D
 4, 251 A 9
 Drucker 23 8, 90
 17 d, 212 B 2 k,
 254 3 i
 Druckerei 123, 124
 Druckerfuß 90 17 g
 Druckerschwärze
 124 A 5
 Druckfarbe 124 A 5
 Druckfeder 115 B 4 f
 Druckform 124 D 1,
 E 1—3, F 3
 Druckfüßchen 96 B
 1 d
 Druckknopf 14 9 c, d
 Druckknopfschalter
 74 B 2 c
 Druckkocher 122 B 1
 Druckleitung 236 16,
 37 b
 Druckluft 66 1 a, 115
 B 4 a, 127 46, 67,
 253 F 4
 Druckluftbremse
 259 A 6 k, 267 G
 10
 Druckluftkessel 97
 E 1 b
 Druckluftleitung 97
 E 1 i
 Druckluftpresse 97
 E 1
 Druckluftrohr-
 leitung 127 60
 Druckmaschine 124
 H
 Druckmesser 81 A 4,
 253 F
 Druckminderventil
 112 A 1 a
 Druckplatte 171 B
 2 b
 Druckregler 171 B
 2 d
 Druckrohr 270 A 6
 Druckschrift 162 11,
 12, 13
 Druckteller 97 A 1 a
 Drucktiegel 124 A 3,
 D 2
 Druckverfahren 124
 E
 Druckwalze 92 14 d
 Druckwasserleitung
 115 B 3 e
 Druckzylinder 115
 B 2 b, 124 F 2,
 H 4
 Drudenfuß 296 E 4
 Drumme 262 14
 Driese 4 B 3, C, 5 E
 Driisenhaar 326 19 a
 Dschonke, Dschunke
 292 D 2
 Dübel 105 4, 106 B
 11 a, 261 45
 Ducht 143 B 1 c, 274
 5 b
 Dudelsack 173 5
 Dugong 316 21
 Dukdalbe 270 B 8,
 271 A 18
 Düllersitz 140 C 4
 Dulkraut 333 4
 Dult 305
 Dummer August 180
 C 22, 305 25 d
 Düne 141 1, 58, 291
 6 a, 342 H, 345 D
 Dünenweg 141 3
 Düngen 49 C
 Dünger 53 A 5
 Dungeregler 46 C
 10
 Düngerhaufen 40 C
 10
 Düngerladen 46 B 20
 Düngerstreu-
 maschine 49 C 7
 Dünger-, Dung-
 wagen 46 B 21
 Dunkelkammer 126
 D
 Dunkelkammer-
 lampe 126 D 16
 dünn 164 A 7, 7 a,
 C 16
 Dünneil 106 A 6
 Dünnein 85 A 2 f
 Dünndarm 4 A 14
 Dünnung 85 A 1 p
 Dunst 346 F
 Dur 172 I 1
 Durchbruch 217 E 2
 Durchbrucharbeit 91
 11
 Durchdrücken 90 10
 Durchfahrt 22 B 4
 Durchführungs-
 isolator 182 D 7
 Durchgangsbahnhof
 265 23
 Durchgangswagen
 267 C 1
 Durchlaß 53 C 8, 218
 A 35, 262 14, 270
 A 12
 Durchleuchtung 9
 E 6
 Durchleuchtungs-
 tisch 9 E 5
 Durchmesser 157 C
 12, 211 A 3 f
 Durchschlag 75 D
 23, 112 B 6
 Durchschläger 112
 B 6
 Durchschreib-
 papier 75 D 22
 Durchschrift 75 D
 23
 Durchsicht 210 B
 Durchsichtssucher
 126 A 9, B 3 a
 Durchwurf 62 33,
 261 54 [24
 Durchziehmadel 90
 Durchzug 91 17 b
 dürr 164 A 2, 7
 Dur-Tonart 172 I 1
 Dur-Tonleiter 172 G
 Durwalzwerk 110 C 1
 Dusch 32 21, 98,
 142 B 3
 Düse 33 1 a, 66 G
 3 c, 112 A 3 a, 256
 F 7, 258 C 1 d
 Düsenkopf 98 B 25 e
 D-Wagen 267 C 1
 dynamischer Laut-
 sprecher 183 D
 Dynamo 78 D 5
 Dynamomaschine 78
 D 5, 182 D 12 c
 D-Zug 267 C
- ## E
- e 162 26, 172 G
 Ebbe 345 A
 Ebene 264 5, 339 K
 1, 340 H 2
 ebene Figuren 158 A
 ebene Kurven 158 A
 Ebenhoch 286 B 16
 Eber 57 5
 Echinus 167 C 11
 echter Bruch 156 A 6
 echter Dezimalbruch
 156 A 8
 Eckbrett 25 67, 75
 A 50
 Ecke 28 A, B, 29 29,
 75 B 8, 158 B, 2 d,
 163 A 2
 Eckenkragen 13 20
 Eckensteher 231 C 10
 Ecker 327 B 2 a, 8
 Eckfahne 134 A 17
 eckig 164 A 7 a
 Eckkegel 150 8 d, e
 Eckkammer 75 F 5
 Eckpfosten 246 A 7
 Eckschrank 30 25
 Eckschwanzstück 85
 A 1 b
 Eckstange 134 A 17
 Eckstein 151 B 23
 Eckturm 284 A 5
 Eckzahl 3 C 3
 Edelauge 42 9 a, 13 c
 Edelalke 68 2
 Edelfasan 71 8
 Edelkorn 319 7
 Edelhirsch 70 2
 Edelholz 118 A 3 b
 Edelknabe 200 C 24
 Edelkralle 312 8
 Edelmarbler 61 B 6
 Edelpilz 335 5, 7
 Edelreis 42 11 a, 15 a
 Edeltanne 328 1
 Edelter 70 1
 Edelweiß 332 7
 Edelmilch 70 1, 2
 Effekten 251 B
 Effektenbörse 251
 Effektenhändler 251
 A 3 d
 Effektenmakler 251
 A 3 c
 Effektschalter 250
 A 1
 Effektlampe 181 A 2
 Egel 312 11, 14
 Egge 47 A 5
 Ehebett 31 16—25
 Ehefrau 1 5, 19 3,
 26 2
 Ehegatte 19 2 26 1
 Ehegattin 19 3, 26
 A 2
 eheliche Verbindung
 19 21
 Ehemann 1 6, 19 2
 Ehepaar 19 2 u. 3,
 237 2
 Ehewappen 202 12
 Ehrbarkeit 298 D 7
 Ehrenbezeugung 206
 C 1 b, 2 a
 Ehrenjungfrau 303 8
 Ehrenkreuz 203 10
 Ehrenkronen 203 14
 Ehrenpforte 200 A 2
 Ehrenurkunde 24 26
 Ehrenwacht 192 A 7
 Ehrenzeichen 203
 Ei 25 74, 44, 60 F 7,
 65 3 b, 244 B 7,
 313 16 c, 322 7 b,
 325 1 a
 Eibe, Eibenbaum
 328 12
 Eibisch 334 9
 Eichbaum 327 A 1
 Eiche 83 B 12, 327
 A 1
 Eichel 151 B 9, 327
 B 2 a [2 a
 Eichelecker 327 B

Taf. 1—45 Mensch, Familie, Heim; 46—127 Arbeit und Beruf; 128—155 Freizeit; 156—183 Wissen, Forschen, künstlerisches Schaffen; 184—198 Glaube; 199—232 Staat;

- Eichenblatt 65 7 a,
229 C a, b, 327 B 1
Eichenholz 198 C
Eichenkraus 229 A
5 b, C a 18, C b 5,
249 B 6 a
Eichenlaub 222 F 5 b,
229 C b 4, 249 B
6 a
Eichenrinde 64 7
Eichenwickler 35 10
Eichhornchen 61 B 4
Eid 204 D 10
Eidam 1 8
Eidechse 324 6 e, 7
Eidescheller 285 B 12
Eideselstung 204 D
10
Eierbecher 26 44
Eiersäckchen 313 1 b
Eierschränken 25
57 [9 c, 335 8
Eierschwamm 44
Eieruhr 25 73
Eiersversandkasten
56 18
Eierwange 56 21
eigenhändige Schrift
162 19
Eigentumszeichen
14 2 b
Eimer 7 A 18, 9 A
15, 22 c, 18 15, 25
42, 58, 29 19, 46
A 24, 60 K b, 80
31, 105 14, 181 B
15 a, 234 20, 238
17 a, 241 C 1 c,
242 C 4, 246 A 29,
33 a, 258 E 4 a,
5 c, 271 B 2
Eimerkette 271 B 2
Eimerkettenbagger
271 B
Eimerleiter 74 A 12 a
Einachsanhänger
260 12
Einsicherung 192 B
Einsicherungshalle
192 B 1
Einatmung 8 9
Einatmungskur 149
C 4
Einback 81 B 37
Einbanddecke 163
A 1
Einbaum 290 A 2
Einbaumotor 259 1
Einbeiniger 1 12,
237 42
Einbindahle 108 O
Einblick 219 C 1 d
Einbreunen 63 B 14,
102 4
Eindecker 281 A 15
Einer 143 A 8, 14
Einervstelle 156 A 1 a
Einfahren 216 A 3 g
Einfahrt 36 A 21,
208 A 9, 271 A 3
Einfamilienhaus 22 B
Einfangen 60 B 2
Einfärben 124 A 5
Einfassung 37 A 28,
62 20, 27, 209 E
10 a, 237 18
Einfüllöffnung 257
A 4 b
Einfülltrichter 66 G
9 c
Eingang 22 A 2, C 4,
D 1, 36 A 8, 78 E
3 a, 178 A 9, 189
2, 6, 208 A 5, 218
A 2, B 5, 230 A
2 d, 232 A 1, 237
6, 246 A 12, 20,
B 30, 250 A 12.
252 A 9, 284 A
11 f
Eingangsplatte 103
2 a
Eingangstollen 218
B 7
Eingebrochener 8
10 c
eingefallen 164 A 7 a
eingeschlafener 237
17
Eingeweide 4 A, B
Einglas 99 E 12
eingleisige Neben-
strecke 265 5
Einguß 111 A 10 f
Einhängeflügel 125
F 2
Einhängemaschine
125 F
Einheit 209 E 5,
10 b, 210
Einheiler 178 B 15
Einbleb 212 B 3 c, d
Einholtasche 33 16
Einhorn 184 2, 202
12 b
Einkaufskorb 80 41
Einkaufssatz 33 18
einkeimblattrige
Pflanzen 326 22
bis 26
Einkippöffnung 258
C 4 b
Einklang 172 L 1
Einladen 222 O 8
Einlage 96 A 17, 106
B 9 a, 261 34, 46
Einlagenstoß 106 B 9
Einklappen 69 9
Einkaufkarte 178 A 8
Einkaufventil 256 B 9
Einlauf 6 A 1
Einlaufbauwerk 270
A 17
Einlegekeil 114 C 4
Einlegemaschine
121 A 14
Einlegesohle 96 B 18
Einlochen 135 F 2
Einmachglas 25 54
Einmarkstück 249
B 9
Einmaster 275 1
Einmeterbrett 142 B
19
Einmieten 49 B 11
Einmündung 127 35,
219 D 18
Einpackpapier 80 26
Einpfennigstück 249
B 1
Einquartierung 216
O 1
Einrichter 121 B
Einrückhebel 97 C
1 f, 4 f
Einrückstange 94 C 3
Einsatz 10 4 c, 13
1 a, 115 A 5—7,
118 A 6 a, 15—17,
288 8 b
Einsatzgestell 126 D
17 a
Einsatzspule 126 B
1 b
Einsatzzirkel 76 22 b
Einschaltelhebel 258
D 1 b
Einschenkelstanz 140
C 2
Einschenker 135 H 7
Einschliffung 228 B
Einschlag 120 12 a,
219 D 1, 221 D 2
Einschlagpapier 80
26, 81 B 3
Einschlagtuch 6 A
18
Einschlupf 46 A 20,
56 9 b
Einschlupfloch 56
1 e, 9 b
Einschneideapparat
97 B 1 b
Einschnitt 97 B 5 a,
261 15, 342 G
Einschuß 95 B 31
Einschüsselchen 88 B
21
Einsetzring 111 A 9 a
Einsiedel, Einsiedler
193 D
Einsiedlorkrebs 325
9 a
Einskuller 143 A 8
Einspanner 254 4, 6
Einspritzer 66 G 7
Einspritzung 7 O 8
einspurige Neben-
strecke 265 5
Einstechstahl 113
3 p
Einsteckkamm 17 17
Einstechloch 120
10 b
Einstellen 126 B 5,
212 B 3 b
Einstellhebel 21 O
3 g, 75 D 13
Einstellknopf 183 B
1 d
Einstellkurbel 94 B
2 a
Einstellskala 75 D 11
Einstellung 181 B
13, 220 D 4 b
Einstellvorrichtung
123 5 c
Einstellwerk 76 8 b
Einsturz 343 A 9
Eintrag 95 B 31
Eintrittskarte 181 H
7 a
Einweichbottich 120
15
Einwickelpapier 80
26
Einwurf 36 A 9 a,
234 30, 235 31 b,
244 C 1 b, 252 A
14
Einwurfkasten 150
13
Einzahlungsschalter
252 A 5
Einzäunung 237 44 a
Einzelfaden 109 C 3
Kinzgarage 257 B
24
Einzeglied 28 A 4 a
Einzeltüter 264 11
bis 14, 17—19
Einzeiler 317 B 3,
326 2
Einzelschuppen 257
B 24
Einzelspiel 135 A
1 c, d
Einzelnand 53 B 6
Einzelle 204 H,
326 4 a
Einzug 163 G 2, 200
A
Einzyklindermotor
256 B
Eis 8 10 a, 245 B 26,
O 8, 305 31, 345
H 5
Eisaxt 140 B 2 c, E 2

233—248 Gemeinwesen; 249—282 Wirtschaft und Verkehr; 283—289 Vergangenes;
290—311 Land und Leute; 312—338 Tier und Pflanze; 339—348 Erde und Weltall

Eisbahn

- Eisenbahn 137 A, 139 4
Eisbar 180 D 8
Eisbecher 245 B 19
Eisbeil 140 B 2 c,
E 2
Eisbein 84 A 23
Eisbeutel 6 H 7
Eisbombe 245 B 21
Eisbrecher 269 A 1 c,
3 g, 276 6
Eisbrücke 140 D 3, 4
Eisen 37 C 20, 69 7,
98 B 36, 100 12,
14, 111 A 2, 112
A 21, 114 A, 115
116 A 3, B 3, 4,
117 8, 119, 127 2,
140 B 2 b, E 5 a,
205 D 5 a, 218,
246 A 25, 257 A 8 a
Eisenabstich 111 A
1 b
Eisenbahn 262—268,
299 E 18
Eisenbahnbrücke
269 A 10 [5
Eisenbahnfahre 276
Eisenbahnfahrkarte
263 10
Eisenbahnfahrzeuge
267
Eisenbahngleis 266 1
Eisenbahnschiene
266 2 c
Eisenbahnwagen
266 4, 267
Eisenbahnzug 265
33, 267 A, B, C
Eisenbandbeweh-
rung 78 C 7
Eisenbetonbrücke
270 A 18
Eisenbogen 127 32
Eiseneinlage 261 34
Eisengießerei 111
Eisengitter 208 A 4
Eisenhut 284 B 6,
333 1
Eisenhütte, Eisen-
hüttenwerk 110
Eisenkappe 287 8 a
Eisenkern 183 B 8 a
Eisenkonstruktion
100 1 c, d, 104 16,
268 A 11
Eisenkugel 287 7 d
Eisenrahmen 176
C 2
Eisenrinne 110 A 6 f
Eisenstab 21 C 5 a
Eisenstange 263 7 b
Eisenstichloch 110
A 6 f
Eisenträger 104 18 a,
114 A 2—4
Eisenverkleidung 78
A 1 b
Eiserne Fahrt 127 56
Eiserner Vorhang
179 A 9
Eisernes Kreuz 203
9, 222 F 5 c
Eiserner Tor 237 45
Eisenzenger 84 C 9
Eislache 8 10 a
Eisgänger 140 H 2
Eisgehen 140 B
Eisgeber 140 B 2,
D 5
Eisgrat 140 B 6
Eishaken 140 E 7
Eishang 140 B 1
Eishockey 137 E
Eishockeyschläger
137 E 4, H 4
Eishockeyschlitt-
schuh 137 D 4
Eishockeyspiel 137 E
Eishockeyspieler
137 E 1
Eishockeystock 137
E 4, H 4
Eisjacht 137 C 2
Eiskaffee 245 B 18
Eiskletterer 140 B 2
Eiskletterer 140 B
Eiskunstlauf 137 A
Eiskunstläufer 137 A
Eislauf(en) 137 A
Eisläufer 137 A
Eisloch 8 10 b
Eismann 305 31
Eismaschine 81 B 20
Eisnadel 346 A 1
Eispickel 140 B 2 c,
D 4 a, E 2
Eisschieben 137 G
Eisschießen 137 G
Eisschneide 140 B 6
Eisschnellläufer 137
C 1
Eisschrank 25 85
Eisschütze 137 G 1
Eissegelboot 137 C 2
Eissegeln 137 C 3
Eisspiele 137 H
Eissporn 215 A 1 r
Eissport 137
Eisproß, Eissprosse
70 2 d [H 2
Eisstock 137 G 2,
Eisstufe 140 B 3
Eistanzen 137 A 1
Eistechnik 140 B
Eisverkäufer 305 31
Eiszapfen 139 13
eiszeitliche Ablage-
rung 341 G 2
eiszeitlicher See 341
G
EK 1 203 2 c
EK 11 203 9
Ekliptik 348 A 3
Elastikreifen 260 8 d
Elastischer Rand
245 A 13 a
Elch, Eichhirsch 71 2
Elektier 71 2
Elefant 240 C 1
Elefantengehege 240
C
Elektrische 235 10,
258 A
elektrische Auto-
fahrt 305 20
elektrische Klingel
246 B 2
elektrisches Bad 6 D
elektrische Straßen-
bahn 233 11
Elektrisiemaschine
160 16 [160
Elektrizitätslehre
Elektrizitätswerk
270 A 7 [24 1 b
Elektrizitätszähler
Elektroantrieb 115
B 2 1
Elektrode 6 D 1 a,
2 a, 112 E 1 e, 2,
160 14 a
Elektrodenhalter
112 E 1 d
Elektrodenkocher
112 E 1 c
Elektrodenzange 112
E 1 d
Elektrofahrrad 258
B
Elektro-Flaschen-
zug 74 B 2 b
Elektrohängebahn
74 A 16
Elektrohorn 257 A
23
Elektrokarren 103 9,
258 B 1, 264 2
Elektrolieferwagen
258 B 2
Elektromagnet 114
E 1 e, 253
Elektromobil 258 B
2, 3
Elektromotor 84
C 4, 92 20, 94 B 1,
C 1, 97 E 3 a, 106
A 5 b, 119 A 2 e,
253 G 4 k, 257 B
28 b, 267 F
Elektrophor 160 10
Elektroschweißung
112 E
Elektro-Schwerlast-
wagen 258 B 3
Elektroskop 160 11
Elektrowagen 258 B
Elektrozug 74 B 2 b
Element 28 A 4 a,
253 C 3 a, E
Elementarfigur 137
B
Elen 71 2
Elefantloper 316 27
Elevationswinkel
211 B 2 d
Elevator 51 9 g, 261
19 c
Elf 134 A 1—11, 214
E d
Elfenbeinkugel 245
A 13 d
Elferat 304 A 9
Elfmetermarke,
-punkt 134 A 15 d
Ellbogen 2 A 10, 58
A 20
Ellbogenschale 284
B 1 g
Elle 3 A 16
Ellenbogen 2 A 10
Ellennerv 5 A 8
Eller 327 B 12
Ellgriff 128 C 3
Ellipse 158 A 1 a
Eltern 1 5 u. 6, 19 3,
3, 20 1 u. 2, 26 1
u. 2, 191 C 10, 299
E 22 a, b
Elternpaar 1 5 u. 6
Embryo 325 14
Emmer 51 7
Empfang 200 C
Empfänger 183 A 11,
18, B, E 1, 250
B 3 d, 252 B 2 d,
253 G 1 u. 2
Empfänger-Chasse
183 B 2—14
Empfängergehäuse
183 B 1
Empfänger - Grund-
platte 183 B 2
Empfängerrohren
183 A 21
Empfangsanlage 183
A
Empfangesel 247
B 13
Empfangsdame 7
B 20
Empfangsfraulein 7
B 20
Empfangsgebäude
285 24
Empfangsgerät 183
A 11
Empfangskurve 253
F 5
Empfangsschleuse
253 F 2

Taf. 1—45 Mensch, Familie, Heim; 46—127 Arbeit und Beruf; 128—155 Freizeit; 156—
183 Wissen, Forschen, künstlerisches Schaffen; 184—198 Glaube; 199—232 Staat;

- Empfangspule 183
 A 18 a
 Empore 177 A 1,
 187 15
 Emse 313 27
 Ende 70 2g, 4 c,
 230 A 2 b
 endloses Seil 236
 34 b
 Endmaß 113 3 f
 Endmoräne 339 A 6
 Endpunkt 157 A 4 a
 Endstation 258 A 6 m
 Endstufe 182 D 5
 en face 2 B
 eng 164 B 5
 Engel 188 11, 190
 19, 299 E 1 d
 Engerling 65 11
 Engländer 257 A 16
 englischer Sattel 59
 O 2
 Englisches Fräulein
 198 9 [20
 Enkel 1 1—4, 7, 19,
 Enkelin 20
 Enkelkind 1 1—4, 7,
 20
 Eukrinit 317 B 2 a
 Entblättern 49 B 3
 Ente 4 A 12, 57
 17, 67 D 3
 Entenjagd 67 D
 Entenmuschel 313 2
 Entenhaken 279 S
 Enterich 57 17
 Entern 223 2 b
 Entfernungsmarke
 214 A 2
 Entfernungsmesser
 126 A 6, 216 A 6
 Entfernungsschild
 214 A 2
 Entfernungsskala
 126 A 2 u
 Entfernungstafel
 214 A 2
 Entfesselungskunst-
 ler 305 24 c
 Entgranner 50 9 d
 Entlader 74 A 12,
 160 13 c, 15 g
 Entlastungsbogen
 104 21 b
 Entlastungsventil
 115 B 3 f
 Entleerung 234 13,
 24
 Entleerungshahn
 121 B 5
 Entleerungsventil
 282 A 11
 Entlüftung 256 C 2 c
 Entlüftungsschutze
 282 A 11
 Entrahmen 55 C 4 a
 Entrückung 291 3
 Entschlackungs-
 grube 265 27
 Entwässerung 339
 G 3
 Entwässerungs-
 graben 289 B 28,
 339 G 2
 Entwässerungsrinne
 218 A 19
 Entwesung 66 C
 Entwickeln 126 D 13,
 21
 Entwickler 112 A 2
 Entwicklung 325 1
 Entwicklungsgerät
 126 D 19
 Entwicklungsstufe
 313 11 a, b
 Entwicklungstrog
 126 D 22
 Entzündung 210
 C 2 b
 Enveloppe 252 B 2
 Enzian 332 12
 Epaulett(e) 200 C
 10 b, 206 A 2 b,
 207 C 1 b
 Epidiaskop 181 G,
 231 B 4
 Epimanikien 197 2 c
 Epi-Objektiv 181 G 2
 Episkop 181 G 1—5,
 231 B 4
 Episode 221 A
 Epitaph 189 3
 Epitrachelion 197 2 b
 Epizentrum 343 B 2
 Eppich 38 15
 Equilibrist 180 C 24
 Erato 186 16
 Erbbegräbnis 189 9
 Erbprinz 200 C 3
 Erbse 34 9 b, 38 1 f
 Erbsenpflanze 38 1
 Erdabwehr 216 A 2,
 217 F 3
 Erdbeben 343
 Erdbebenanzeiger
 343 F
 Erdbebenherd 343
 B 1, 10
 Erdbebenphysik 343
 B
 Erdbebenwirkung
 343 A
 Erdbeere 39 C
 Erdbeerpflanze 39 C
 Erdbeobachtung 221
 C 4
 Erde 62 12, 183 A 7,
 B 11, 218 B 6, 348
 B 4
 Erdeinsturz 343 A 9
 Erdflod 44 7
 Erdfrüchtl 337 11
 Erdgeschoß 21 A 7
 Erdgrille 44 8
 Erdhaufen 62 12
 Erdhaus 62 7
 Erdjagd 68 C
 Erdkohlrahl 38 14
 Erdkörper 261 29, 31
 Erdkrebs 44 8
 Erdkrote 314 9
 Erdkugel 186
 Erdleitung 183 A
 3, 5
 Erdmännchen 296
 E 3
 Erdmine 221 E
 3 d
 Erdnuß 337 11
 Erdoberfläche 342
 B
 Erdplatte 183 A 3
 Erdreich 221 E 2
 Erdrutsch 343 A 5
 Erdschalter 183 A 4
 Erdschaukel 37 C 11,
 12, 62 34
 Erdschelle 183 A
 5 a
 Erdschiene 78 E
 6 c
 Erdsieb 62 33
 Erdung 183 A
 Erdzielbeschuß 209
 B 1
 Eremit 193 D 6
 Erfrischungsräum
 104 14
 Ergänzungswinkel
 157 A 3 g
 Ergebnis 156 B
 Erhangter 285 B 8
 Erhebung 219 B 2 a,
 c
 Erhitzer 6 C 5, 110
 A 9
 Erhöhung 211 B 2 d
 Erhöhungswinkel
 211
 Erhebungszeichen
 172 H 1, 2
 Erika 331 7
 Erinnye (Erinnyes)
 186 4
 Erkennungsmarke
 222 B 1, 5 b
 Erker 284 A 11 a, 14,
 286 A 1 d, B 4 a
 Erkundungstrupp
 218 A 37
 Erlaß 286 A 5
 Erle 327 B 12, 13
 Erlenmeyerkolben
 77 4
 Erlenzapfen 327 B 13
 Erlekonig 309 1
 Erneuerungsschein
 251 B 2 b
 Erniedrigungs-
 zeichen 172 H 3, 4
 Ernte 47 C, 48 B, C,
 49 A, B, 89 A 1,
 6, 117 1
 Ernteaufbau 117 1
 Erntebuschel 302 5
 Erntefest 302
 Erntekorb 302 12
 Erntekranz, -krone
 302 7
 Erntemaschine 49 A
 8, 50 7
 Erntewagen 48 C 3,
 302 1
 Eros 185 B 7
 Erosion 339 D 2
 Erpel 57 17
 erratischer Block
 192 C
 Erregermaschine 78
 D 2
 Erregerspule 183 D 3
 Ersatzseisen 92 11, 12
 Ersatzrad 256 A 15,
 260 10 a
 Erschießung 205 C
 Erschütterungsma-
 ssage 6 E 3
 Erster 231 C 21
 Erstes Viertel 347
 B 3
 Erstkommunikant-
 [n] 193 A 1, 2
 Erstkommunion 193
 A
 Ertrinkender 8 5 a,
 6 b
 Erzbischof 200 B 5
 Erzeugnis 51
 Erzieherin 237 4
 Erziehungsanstalt
 206 A 1
 Erzkübel 110 A 2
 Erzwagen 110 A 1
 Esche 327 B 22
 Esel 57 3, 299 E 2,
 310 4 a
 Eselsrücken 163 B 3
 Eselsrückenbogen
 104 5 c
 Eskadron 210 A 2
 Eskaladierwand
 208 D 8
 Eskimo 292 A
 Eskorte 200 A 9
 Espada 148 H 6
 Esparsette 54 5
 Espe 327 B 21
 Esbesteck 27 B 6
 Esse 21 A 1, 25 9,
 49 B 1 a, 56 1 d,

233—248 Gemeinwesen; 249—282 Wirtschaft und Verkehr; 283—289 Vergangenheit;
 290—311 Land und Leute; 312—338 Tier und Pflanze; 339—348 Erde und Weltall

62 1 b, 74 A 20,
107 A 6g, 115 A 19,
116 A 7, 192 B 2
Essen 243 C 1—9
Essenfass 216 D 1
Essenkehrer 21 B 4
Essigbehälter 80 35
Essiglösche 27 B 32,
245 C 31
Eßtisch 26 A 6, B 1
Eßzimmer 26 A
Estrich 36 B 10
Etage 21 A 6
Etagerer 28 A 19
Etikett 161 B 4 a
Etui 155 B 20
Eule 44 14 a, 320 6
Eustatische Röhre
4 E 9
Euter 52 A 3 b, 57 1 a
Euterpe 186 17
Evakuierungshahn
77 23 a
evangelische Kirche
Ewer 274 7 [187
Ewige Lampe 188 7
Ewiger Klee 54 4
Exedra 168 2 a
Exekution 204 G
Exekutionsbeamter
204 G 1
Exerzieren 208 D
Exerzierhalle 208
D 13 [O 1
Exerzierpatrone 213
Exerzierplatz 210 E
Exhauster 97 E 3 b,
118 D 3 d
Exkursion 161 A 12
Exlibris 163 E
Exotin 304 B 23
Expander 129 G 1, 3
Expansionsgefäß 21
B 8
Expansionschalter
78 E 5
Experte 204 D 12
Explosion 221 E 3 e,
227 B 2
Explosionsramme
261 11
Exponent 156 C 1 b,
2 b
Expreßzug 267 O
Exsikkator 77 23
Exterieur 58 A
Extremität 65
1 e—g [B 6
Exzenterpresse 115
Exzenterzscheibe 124
F 6
Exzenterwelle 97
A 1 g
exzentrische Kreise
157 O 14

F

162 26, 172 G
Fabeltier, -wesen 184
Fabrik 74
Fabrikant 74 B 10
Fabrikation 97 A—D
Fabrikhof 74 A
Fabrikschornstein 74
A 20
Fabrikator 74 A 8
Facette 171 A 13 d
Fach 31 31, 75 B 16 a,
80 22, 95 B 27,
106 A 11, 231 D
18 c, 243 A 1 a,
246 A 3
Facharzt 7 A 1
Fächer 17 21, 71 5 c,
243 A 7, 304 B
30 a
Fachergewölbe 168
4 n
Fachmakler 251 A
3 c
Fachwerk 46 A 15,
106 A 11, 246 A 1
Fachwerkbalken 46
A 15
Fachwerkbau 246 A 1
Fachwerkbrücke 269
A 10
Fackel 37 C 23, 185
B 8 b, 186 11 b,
205 D 9, 281 A
15 q, 301 1 d
Fackelträger 301 2 c
Fackelzug 301 2 c
Faden 90 3, 17 c, 91
18 d, 94, 109 C 3,
11 2, 179 E 3,
F 2 a—d, 185 A
4 b, 186 7, 9 b,
202 8, 231 D 1 e
Fadenbuchheft-
maschine 125 D
Fadenführer 93 9 g,
94 A 12 f, g, B 5
Fadenführeräu-
ßen 93 9 g
Fadengeber 80 17 e
Fadengeflecht 326
6 a, 8 e
Fadenheftmaschine
125 D
Fadenheftung 125
C 2
Fadenhygrometer 99
E 5
Fadenkreuz 126 A 9 a
Fadenspanner 90 17 f
Fadenspule 90 17 b
Fadenverschürung
222 D 1 c
Fagott 174 1

Fagottbläser, Fagot-
tist 176 A 6
Fähe 71 4
Fahlerz 344
Fahnen 136 A 5 a,
172 A 3
Fahne 37 B 28, 46
A 32, 62 3 b, 74 A
1 b, 107 A 8 a,
147 A 19, 149 C
1 d, 169 29, 6 a,
193 F 3, 200 A 15,
201 1, 2, 223 3 b,
229 A 3, 230 E 2,
284 A 2 f, 296 A 2,
303 G
Fahnenband 201 1 d
Fahnenflüchtiger
218 C 5
Fahnenmast 141 29
166 A 6 a
Fahnenangel 201 1 c
Fahnenstaffel 229 A
3 e [3 b
Fahnenstange 229 A
Fahnenstange 74 A
1 a, 141 29, 201
1 a, 229 A 3 e, 287
3 a
Fahnensträger 287 3,
296 A 1, 303 7
Fahnenstange 229 A
3 c, 287 3 b
Fahnenstange 287 3
Fahrbahn 74 B 1 f,
234 14, 261 62, 63,
268 A 12, B 8, 269
A 2 d, 3 b
fahrbarer Drehkran
272 B 1 [268 C 1
Fahrbiklanzeiger
Fahrboot 269 B 11 a
Fahrbühne 247 B 4
Fahrdamm 208 A 2,
234 14 [6
Fahrdienstleiter 266
Fahrdraht 267 D 2
Fahrdrahtlokomoti-
ve 267 D
Fahre 328 4
Fahre 269 B 7, 11,
16, 274 4 a, 276 5
Fahrende Leute,
Fahrendes Volk
262 20—23
Fahrer 64 1 c, 88
K 3, 138, 147 B 2,
148 C 1, 235 18, 257
B 30, 258 B 1 d C
11, D 1 c, 259 10 b,
264 8 a, 305 18
Fahrtgast 243 B 3,
258 A 4, 278 D 1

Fahrtgastgondel 282
A 1 m
Fahrtgastrum 282 A
1 m
Fahrtgeld 263 9
Fahrtgerüst 287 5 a
Fahrtgestell 236 13 a,
256 C, E, 260 9 c,
281 A 5 a, 15 r
Fahrtgast 269 B 13
Fahrtkabine 247 B 4
Fahrtkarte 263 10,
266 7 b
Fahrtkartenausgabe
263 15
Fahrtkartendrucker
263 14
Fahrtkartenschalter
263 15
Fahrtkartenverkäuf-
er 263 13
Fahrtkorb 247 B 4
Fahrtkurbel 258 A 6 b
Fahrtleiter 281 A 24
Fahrtmann 274 4 b
Fahrtmotor 74 B 1 b
Fahrplan 263 35
Fahrpreisanzeige
258 D 1 a, b
Fahrrad 235 15, 236
21, 255, 259 1
Fahrradanhänger
260 3 a
Fahrradautomat
234 6 [A 2
Fahrradglocke 255
Fahrradklingel 255
A 2
Fahrradlampe,
-laterne 255 E 1
Fahrradluftpumpe
255 A 31
Fahrradschlüssel
257 A 15
Fahrradschutz 234 6
Fahrradständer 234 2
Fahrschalter 258 B
1 c, 268 C 5, 6
Fahrschein 258 A
1 b, A 3 a
Fahrscheinkontrol-
leur 258 A 2
Fahrschiene 86 A 3
Fahrschiff 276 5
Fahrsceil 100 11—k
Fahrtstrom 258 A 6 e
Fahrstuhl 6 11 9,
243 A 12, 247 B 4,
5, 258 D 3
Fahrstuhlführer 243
A 11, 247 B 6
Fahrt 230 C
Fahrt 67 E 2
Fahrtmesser 230
B 3 a

Taf. 1—45 Mensch, Familie, Heim: 46—127 Arbeit und Beruf: 128—155 Freizeit: 156—
183 Wissen, Forschen, künstlerisches Schaffen: 184—198 Glaube: 199—232 Staat;

- Fahrtrichtung 27
A 1
Fahrtrichtungs-
anzeiger 256 A 14,
266 11
Fahrtruppe 210 A 2
Fahrwerk 74 B 1 b,
261 14 b
Fahrzeug 73 B 1,
246 A 30, 254,
258, 259, 260, 267
Faktor 156 B 3 a, b
Falke 68 B 2, 4, 6,
320 2, 4
Falkenbeize -jagd
68 B
Falkner 68 B 1
Fall 268 A 3 a, 270
A 10
Fällart 64 5
Fallbaum 68 E 6
Fallbeil 205 D 5
Fallbrücke 284 A
11 g, 236 B 16 a
Falle 66 G 5, 6, 68
F, 112 C 2, 3
Fallen 339 J 2
Fallen 316 14
Fallennest 56 23
Fallgatter 284 A 11 e
Fallhammer 115 B 4
Fallkerb 64 G a b
Fallreep 279 F
Fallreepstreppe 279
F 1
Fallrohr 36 A 3, 107
C 11 b
Fallschirm 281 A 1 a
Fallschirmsprung
281 A 1
Fallschirmplot 281
A 1 c
Falschwert 205 D 5
Fals-tange 68 F 1
Falttür 21 B 3, 268
A 15 e
Fällung 14 6
Fallwinkel 211 B 3 h
Faltboot 143 A 10
Falte 10 1 h
Faltelung 14 10
Faltenbaug 267 C 1 c
Faltendrapierung
289 21 a
Faltenwurf 170 5 a
Falter 161 A 4 b,
B 6 d
Faltfächer 17 21
Falttor 281 A 13 c
Falz 106 B 13 a, 119
B 16, 126 A 1, 163
A 7
Falzbein 125 B 3,
E 1, 171 A 3 [E
Falten 106 B 13, 125
15, 46 A 10, 55 B
1, C 4 b, 75 A 20,
80 43, 88, 89 A 14,
C 1, D 3, 107 B 13,
119 B 10, 21, 194
C 2, 244 B 13, 16 b,
245 C 22, 257 B
34, 261 19 f, 264
13, 293 B 1 a
Fassade 169 1 a
Faßbinder 119 B
Faßboden 119 B 21 e
Faßchen 72 G 6
Faßdaube 119 B 15 d
Fassen 88 G
Faßfabrikation 119 C
Faßfüller 88 J 1
Faßhahn 245 C 22 a
Faßhaken 107 B 13 a
Faßhalter 244 B 16 c
Faßkeller 89 O
Fäller 119 B
Faßpumpe 257 B 33
Faßreifen 119 B 21 b
Faßrumpf 119 B 21 a
Faßstah 119 B 15 d
Faßung 99 C 2 a, E
21, 23, 118 A 11 e,
257 A 21 b, 270
A 8
Faßzieher 119 B 3
Faßzug 119 B 3
Faßelabend, Faß-
nacht 304
Fauleisen 103 7
Faule Magd 302 3
Fauleuzer 37 B 11
Faules Ei 238 8
Faultier 316 0
Famn 186 5
Famnus 186 5
Faust 121 A 11, 307
4 a
Faustball 135 C 3
Faustballspiel 135 C
Fäustel 100 16, 127
1, 65 a, 218 B 1
12 b [K 14
Faustfeuerwaffe 209
Fausthammer 115 A
13 a
Fausthandschuh 67
E 3 c, 68 B 3, 138
A 1 c, 139 21
Faustkampf 133 C
Faustklein 118 A 22
Fäustling 67 E 3 c,
138 A 1 c, 139 21
Faustsäge 118 A 1
Fausttreiber 119 B 6
Fechser 39 C 1 e, 42
5 b
Fechtabstand 146 A
7
Fechtauslage 146 A 4
Fechthahn 146 A 2
Fechtboden 146 A
Fechten 146
Fechter 146, 232 D 2
Fechterabstand 146
A 7
Fechterstellung 146
A 4
Fechtgerät 146 F
Fechthandschuh 146
B 2
Fechtbleib 146 E
Fechtjacke 146 A 10
Fechtkunst 146
Fechtlehrer 146 A 1
Fechtnaske 146 C 1
Fechtmeister 146 A 1
Fechtsport 146
Fechtwaife 146 F
Feder 28 A 12, 57
11 f, 67 D 1 b, 69
4 7 c, 9 b, 75 E
1 a, 4 a, 76 22 e,
97 C 1 d, 99 B 4,
106 B 6 b, 10a B
27 a, 112 C 4 a,
114 C 4, 115 B 21,
B 4 f, 183 A 18 c,
214 D 1 h, q, 231
D 6 a, 232 E 4 a,
253 G 1 f, 254 3 n,
256 B 9 c, C 18,
268 B 7, 289 13 b,
311 5, 320 1 a
Federarm 97 B 1 f
Federball 238 24 b
Federballspiel 238 24
Federbarometer 343
I
Federhart 71 5 a
Federbett 31 23
Federblatt 256 C 18
Federbusch 206 B 2 a,
284 D 1 n, 287 9 b
Federdeckbett 31 23
Federeinrichtung
209 B 2 k
Federhaken 99 B 2
Federhalter 28 A 12,
75 E 1, 4, 231 C 19,
D 6
Federhaltermulde 75
A 19 a
Federhantel 129 G 2
Federhelm 292 E 1
Federkasten 231 D
18
Federkell 114 C 4
Federkissen 31 18
Federkontakt 253
A 3
Federlappen 69 9
Federmühle 305 29 b
Federn 106 B 14
Federrohr 71 8 a

Federpose

- Federpose 72 B 8 a
Federring 99 A 29 a,
114 B 4 b
Federschmuck 290
B 5
Federsprungbrett
128 A 8
Federeviel 46
Federwaage 25 1,
263 25
Federwerk 181 E 7
Federwolkchen 346
A 1
Federzirkel 76 22 c
Feger 21 B 4
Feh 61 B 4
Fehler 212 D, 213 A
Fehlertaste 253 G 4 b
Fehlrippe 85 A 1 e
Fehlschub 214 A 8
Feier 200 B
Feilbank 112 A 9
Feile 112 A 5, 15, 16,
115 A 16, 118 A
24, 26—28
Feilkloben 112 A 11
Feim, Feime, Fei-
men 48 D 7
Feinbäckerel 81 B,
245 B
Feind 216 A 8 b, 217
E 1 c, 219 D 3—14
Feinddarsteller 216
A 8 b
Feindesland 217 A 1
feindliche Linie 219
A 1, 2
feindliche Stellung
219 A 1—3
Feineinstellung 220
D 4 b
Feingarn 94 A 4
Feinhebel 109 A 5
Feinkorn 212 D
4 a
Feinkornnehmen 212
D 2
Feist 164 A 6 a
Feld 47 A 9, 48 B
7, 8, 78 D 2, 135,
140 B 1, D 1, 145
B 6, 147 A 9, 161
A 13, 183 D 3, 202
11, 211 A 2 c, 3 c,
218 A 36, 219
A 11, 220 D 4 e
Feldanzug 209 D
Feldarbeit 47, 48, 49
Feldbahn 100 3, 261
49 [261 49 a
Feldbahnlokomotive
Feldbahnwagen 261
49 b
Feldbefestigungs-
anlage 218 A 1
Feldbluse 209 B 3 b,
E 8, 210 A, B 1 b
Feldchampignon,
Feldedelpilz 335 7
Feldflasche 209 D 2 i
Feldfrüchte 51
Feldgalgen 205 D 12
Feldgehölz 161 A 14
Feldgeschütz 287 G
Feldgrauer 218 A 9,
219 D
Feldgrenze 219 A 4
Feldhaubitze 215
B 7, C 2
Feldkanone 215 A
Feldkuche 216 D 2, 4
Feldlazarett 222 D
Feldmessung 342 I
Feldmütze 209 E 3,
210 B 1 a
Feldpartei 135 D 6
Feldposten 217 D 11
Feldrain 47 B 9,
219 A 4
Feldscheune 48 C 8
Feldschlange 287 G
Feldschmiede 112
A 4
Feldstecher 67 E 3 a,
99 E 13
Feldstein 47 B 2
Feldstellung 219 A
1—3
Feldwache 217 D 9
Feldweibel 208 D 11,
210
Feldweg 47 B 8, 48
B 5, 269 A 9, 342 G
Feldweite 261 24
Feldwirkung 78 D 2 b
Feldzeichen 169 2 g,
229 A 9
Felge 117 G c, 255
A 19
Felgenkranz 117 G c
Fell 28 B 8, 136 B 8,
174 18 a, 175 A
11 a, 12 b, 186
5 c, 10 b, 292 G 4
Fellbesatz 136 B 8
Felleisen 262 21 a
Fellzelt 292 A 1
Fellband 140 A 5
Fellsblock 140 A 7,
184 11 a
Felsen 140 C 1 a,
239 B 3, 241 D 4
Felsengarten 37
B 15
Felsentaube 315 12
Felsgehen 140 A
Felsgruber 140 A 6
Felskaken 140 A 11,
E 6
Felsklettere 140 A
Felskletterer 140 A 6
Felsklettern 140 A
Felsleiste 140 A 12
Felsriß 140 A 4
Felssturz 343 A 5
Felsstechnik 140 A
Felswand 140 A 3
Felszacken 140 A 7,
C 2 a
Feme 285 B
Femeiche 285 B 7
Femiinde 285 B 7
Fender 279 R
Fenster 9 A 19, 20,
B 10, 21, 22 A 3,
23 A 14, 25 G 8,
36 A 12, 16, 17,
46 A 16, B 15 a,
56 1 e, 9 a, 62 10,
84 A 1, 104 22,
105 8, 10, 107 A 4 a,
6 e, 7 a, 139 9 b,
168 3 b, g, 170 1 b,
181 B 8, 182 B 5,
C 1, 183 E 1 a,
187 8, 188 3, 189
4, 200 B 9, 204
E 14, 208 D 13 a,
225 A 5, 234 28,
235 28, 244 B 1,
245 B 12, 252
B 5 a, 254 3 k,
256 A 9 a, 268 C 8,
286 A 1 c
Fensterbank 21 A
7 e, 104 22 b
Fensterbrett 105 86
Fensterbrief 252 B 5
Fensterbrüstung
105 8 a
Fensterflügel 105 8
Fensterklammer 105
8 b [9 c
Fensterklappe 139
Fensterklotz 105 8 l
Fensterkreuz 21 A 6
d, 104 22 a
Fensterladen 21 A 7 c
Fensterpflanze 45
Fensterrahmen 105
8 i
Fensterriegel 108
A 11 b
Fensterrose 168 9 o
Fensterrost 36 A 13
Fenster Scheibe 105
9 c, 244 A 31, 245
A 5
Fenster Spiegel 21
A 7 f, 246 A 4,
289 C 12
Fenstersturz 21 A 6 b,
104 21
Ferkel 46 B 8, 53
O 4
Ferkelbox 53 C 1
Ferkeldurchlaß 53
C 8
Fernate 172 O 4
Fernantrieb 265 11
Fernaufnahme 126
A 7, 13 251 A 9
Fernglas 99 E 13
Fernlastzug 260 9,
261 20
Fernrohr 99 E 7,
215 A 1 b, 216
A 10 b, 219 C 1,
220 B 4 a, D 4 f,
347 A 3
Fernschreiber 251
A 9
Fernsehbild 183 E 1 b
Fernsempfänger
183 E 1
Fernsehen 183 B
Fernsehtechnik
183 E 3
Fernsprechamt 255
Fernsprechapparat
253 C 1
Fernsprecbuch 24
21, 235 32
Fernsprecher 7 A 5,
24 22, 28 A 5,
219 C 3 a, 220 D 6,
235 31, 253 C 1, D,
268 A 16, C 3
Fernsprechkabine
251 A 7, 252 A 1
Fernsprechstelle 253
O
Fernsprechverzeich-
nis 24 21
Fernsprechzelle 235
30, 245 B 7, 250
A 13, 251 A 7, 252
A 1
Fernverkehr 260 9
Ferse 2 B 19, 13 24 d
Fersenbein 3 A 27
Fersendruckstück
97 E 1 c
Fersenriemen 136
B 2 f
Fertiggespinnst 84 A 4
Fes 294 23 a, 24 a,
304 B 10 a
Fessel 58 A 25, 204
A 4
Fesselballon 221 B 1,
282 B 4
Fest 299—304
Festantenne 281 A
15 g
Feste 284 A
feste Hürde 148 E 2
Festessen 243 C 1—9
feste Wand 148 E 2
Festfeuer 273 A 3

Taf. 1—45 Mensch, Familie, Heim; 46—127 Arbeit und Beruf; 128—155 Freizeit; 156—183 Wissen, Forschen, künstlerisches Schaffen; 184—198 Glaube; 199—232 Staat;

- Festjungfrau 303 8
 Festland 345 C 6
 Festmachboje 271
 A 10 [A 10
 Festmachetonne 271
 Festnahme 204 A
 Festpunkt 246 A 11
 Festrunder 243 C 7
 Feststahl 243 C, 304 B
 Feststehboje 113 1 d,
 115 B 5 f
 Festspannvorrich-
 tung 117 7 a b
 Feststeller 75 D 4
 Feststellschraube
 112 A 22 b
 Feststelltafel 75 114
 Festtracht 297 A 14
 Festung 215 B 1 c,
 217 G
 festverzinsliche Wer-
 te 251 A 5 [6—12
 Festzug 300 6, 303
 fett 164 A 1
 Fett 84 A 22
 Fettsack 240 A 1 a
 Fettdruck 163 G 4
 Fettkraut 326 18
 Fettleibiger 1 13
 Fettpresse 257 B 31
 Fettspitze 257 A 18
 Fettwanne 1 13 a
 Fetzen 90 15
 Feudal 29 17
 Feuer 49 A 7, 115
 A 19 211 C 2 a,
 219 230 A 5 e, 301
 3
 Feuerbestattung 192
 B
 Feuerbüchse 267 G
 1 c
 Feuerfresser 305 24 d
 Feuergefecht 207 D,
 219 D
 Feuerhahn 234 29,
 236 14
 Feuerhaken 25 36,
 46 B 16, 236 2
 Feuerhaus 236 1
 Feuerholz 46 A 39,
 48 D 3, 52 A 5 c
 Feuerkiste 267 G 1 c
 Feuerkugel 347 E 1
 Feuerleiter 46 B 17,
 236 2
 Feuerlöschboot 236
 38
 Feuerlöscher 257 B
 26
 Feuerlöschkarren
 281 A 17
 Feuermelder 235 27
 Feuerprobe 205 A 8
 Feuerpüpel 21 B 4
 Feuersalamander
 314 7
 Feuerschiff 273 C
 Feuerschlucker 305
 24 d
 Feuerschröter 313 22
 Feuerschlüssel 112
 A 4 b, 115 A 19 b
 Feuerschutztrommel
 181 B 2
 Feuerspeler 305 24 d
 Feuerstelle 115 A 19
 Feuerstellung 206 E,
 219 D 16, 224 2 f
 Feuerstocher 25 36
 Feuertaucher 236 26
 Feuertod 205 D 6
 bis 10
 Feuertür 21 C 3 c,
 267 G 1 c
 Feuerturm 273 A,
 286 A 11
 Feuerung 25 17 32
 20, 36 B 12, 112
 D 1 a, 119 C 1 a,
 243 B 2, 261 19 e
 Feuerungstür 36 B
 12, 115 B 1 b
 Feuerwaffe 207 B 3,
 214 C 2, 215 A 1
 Feuerwehr 236
 Feuerwehrmann 178
 B 27, 236
 Feuerwehrübung 236
 Feuerzange 25 37,
 115 A 2
 Feuerzeug 155 B 30
 Feuiletton 163 F 5
 Fez 294 23 a, 24 a,
 304 B 10 a
 Fiaker 254 5
 Fiale 168 6 d, 9 g
 Fibel 283 B 8
 Fichte 328 6, 10
 Fichtenbaum 328 6
 Fichtengallaus 65 11
 Fichtenrüßler 65 9
 Fichtenzapfen 328
 10 c
 Fieberthermometer
 18 3
 Fiedel 174 12, 230
 C 6
 Fiederung 290 B 3 b
 Fiepe 69 14
 Figur 102 15, 130
 G 1, 137 B 152 7,
 157 A 7, 158, 169
 1 f, 5 a, 204 B 1,
 246 B 18, 256 A 17,
 295 u. 296 D 11,
 297 A 9, 305 22 a
 Figurenlaufen 137 A,
 B [G
 Figurentanz 130 F,
 Filament 109 D
 Filatarbeit 109 D
 Filete 125 A 13
 Filetnadel 109 D 4
 Film 126 B 1 b, 5,
 D 7, 181
 Filmhalter 181 A
 Filmaufzugsrad 126
 B 2 b
 Filmdiva 181 A 9
 Filmfenster 181 B 8
 Filmführung 181 C
 2 b
 Filmkamera 181 E
 Filmkassette 181 D 5
 Filmkitt 181 C 3
 Filmpack 126 D 8
 Filmrolle 181 B 1 a
 Filmschauspieler 181
 A 10
 Filmschauspielerin
 181 A 9
 Filmschleife 181 B 12
 Filmschüsse 126 B
 2 b
 Filmspule 126 B 1 b,
 181 B 1
 Filmstar (-stern) 181
 A 9, 10
 Filmstreifen 126 B
 1 b, 181 B 1 a, F
 Filmtheater 181 H
 Filmtransport 181
 D 3
 Filmtransportrolle
 181 B 3, 11, 14
 Filmtrommel 181
 B 2
 Filnzähler 181 E 6
 Filter 55 C 5, 72
 G 2 b, 88 F 1 c,
 H 1, 256 F 6
 Filtern 77 28
 Filterraum 88 H
 Filtersieb 77 28 a
 Filtrieren 77 28
 Filtrierpapier 55 C
 5 a
 Filzdichtung 255 B 3
 Filzhut 206 G 1 a
 Filzlaus 322 8
 Filzpantoffel 96 A 22
 Filzschuh 30 11
 Filztuch 171 B 2 b
 Filzelt 292 B 3
 Fimmel 127 65 a
 Findling 192 C
 Finger 2 B 6, 3, 204
 D 10 a [B
 Fingerabdruck 204
 Fingerbeere 3 D 11,
 204 B 1
 Fingerfraser 113 6 c
 Fingerhut 90 27, 333
 5
 Fingernagel 3 D 2 a
 Fingerring 17 13
 Fingertier 316 29
 Finimeter 236 42 c
 Fink 319 7
 Finkmeise 318 5
 Finne 115 A 23 b
 322 B 1 c, d
 Firnament 348 A
 Firmeninhaber 75
 B 1
 Firmenschild 62 40,
 96 A 1, 260 15 d
 Firmling 193 B 4
 Firnpate 193 B 3
 Firnung 193 B
 Firnbrücke 140 D 3
 Firngrat 140 B 6
 Firnhang 140 B 1
 Firnschneeld 339
 A 1
 Firnschneide 140 16
 Firnspalte 140 D 2
 First 107 A 1 a
 Firstaken 107 C 3 b
 Firstpfette 107 B 16 b
 Firstschar 107 B 9 b
 Firstziegel 107 B 3
 Fisch 72 G 1 b, H 3,
 241 O 1 a, 312 16 a,
 314 1—6, 22 a,
 324 1 e, 348 C 2
 Fischadler 320 9
 Fischband 105 8 b,
 12
 Fischbehälter 72 G 4
 Fischbeestock 27 B 7
 Fischblase 168 8 a
 Fischdampfer 73 A 2
 Fischeier 72 G 1 c
 Fischer 72 A 4, B 3,
 D 1, 73 F 2
 Fischerboot 73 C 4,
 141 55
 Fischerdorf 141 57,
 269 B 4 a
 Fischerel 72, 73
 Fischerfahrzeug 73
 B 1, 274 7
 Fischerkahn 141 55
 Fischernetz 141 56
 Fischerring 197 8 d,
 101
 Fischfang 72 A—D
 Fischfächchen 72 G 6
 Fischfutter 324 1 b
 Fischfuttersammler
 161 A 1
 Fischgericht 245 O
 37 [5
 Fischgrätenstich 91
 Fischhaken 72 H 2
 Fischhamen 72 C 7
 Fischhaut 159 23,
 212 B 2 k

Fischkasten

- Fischkasten** 72 C 6
Fischkessel 72 C 6
Fischlaich 72 G 1 c
Fischleib 184 8 a
Fischleiter 72 E 1, 2
Fischnetz 72 A 1, B 2, C 7
Fischotter 316 19
Fischreier 315 4
Fischsaurier 317 A 4
Fischschwanz 257 B 14
Fischweg 72 E
Fischzucht 72 F
Fischzuchtanstalt 72 G
Fischzlichter 72 G 1 a
Fittich 71 5 d, 8 b
Fitze 94 A 14
Fitzschnur 94 A 14
Fixieren 126 D 13, 21
Fixpunkt 246 A 11
Fixstern 348 A
flach 164 C 12
Flachbahn 147 A 1
Flachbahngeschütz 215 A 1
Flachdach 22 B 1, 2
Flachdixel 119 B 25
Flachdruckform 124 E 3
Flache 8 10 a, 22 A 1, 131 C 1, 158 B 2 f, 6 d, 160 C 8, 211, 219 A 10, 220 D 4 b, 224 1 d, 237 20, 37, 243 D 12
Flacheisen 114 A 7
Flacheneisen 100 12
Flachmesser 76 29
Flachseile 112 A 16
Flachfeuer 216 B 1 f
Flachfeuergeschütz 215 A 1
Flachgewinde 113 2 h
Flachküste 340 H
Flachmeißel 112 A 13
Flachpackung 155 B 26
Flachrennbahn 147 A 1
Flachrennen 147 A
Flachs 337 2
Flachschlüssel 112 C 9
Flachsgarn 94 A 4
Flachsspinnerin 94 A 1, 6
Flachspule 183 A 18 a
Flachzange 112 B 9
Flachzettel 107 B 1
Fladen 53 A 5
Flagellant 296 A 7
Flagellat 326 2
Flageolet 174 3
Flagge 74 A 1 b, 147 A 19, 201, 207 A 2 a, B 2 b, 222 C 11, 273 E a
Flaggenknäuf 201 3 b
Flaggenknopf 201 3 b
Flaggenleine 201 3 c, 225 B 5
Flaggenmast 166 A 6 a
Flaggenparade 201 17
Flaggenstange 222 C 11 c
Flaggenstock 201 3 a
Flaggentuch 201 3 d
Flaggoffizier 206 H 5
Flaggschiff 226 B 1
Flaggstock 201 3 a
Flak 217 F 3
Flakon 31 28
Flamberg 287 9 d
Flamingo 242 C 1
Flamingobecken 242 C
Flammen 236 25
Flammenblume 41 14
Flammendes Herz 41 5
Flammenschwert 287 9 d
Flammofen 115 B 1
Flanke 70 29, 128 B 3, 217 E 1 c, 3 c, 219 D 3, 14
Flankenangriff 217 E 3
Flankenblech 284 D 1 d
Flankenfeuer 219 A 3 a, D 16
Flankenhieb 146 E 6—5
Flankierung 219 D 15
Flankierungsanlage 219 A 3, D 15
Flankierungsgraben 219 D 15
Flansch 114 A 1 a, 2 b, 4 b
Flanschenspule 94 A 5 e
Flanschverbindung 256 F 2
Flasche 6, 7 A 12, B 9, 17, 18 28, 31, 24 11, 25 63, 27, 28 B 14, 32 14, 42 8 b, 66 C 3, 74 B 1 d, 75 B 20, 76 19, 77 5, 6, 13, 80, 98 B 34, 100 11, 112 A 1, 118 A 10, 126 D 10, 11, 160, 161 B 7 a, 13 b, 193 D 7, 209 D 21, 222 B 2 b, 243 D 3 a, 5, 14, 244 A 12, 26, B 4, 15 a, 245 C, 246 B 10, 257 B 20, 264 18, 287 8 f
Flaschenbier 244 B 15 a
Flaschenblasmaschine 103 3
Flaschenfüllvorrichtung 55 C 3 [1
Flaschengestell 89 E
Flaschenkapsel 27 27 a
Flaschenkeller 89 E
Flaschenmilch 55 A 5, B 9, 12
Flaschenschränk 243 D 6, 244 A 21
Flaschenapule 93 9 i
Flaschenständer 27 B 32
Flaschenzug 74 B 2 b, 257 A 10 c, 273 A 9, 279 M
Flaschner 121 A
Flaschnermeister 121 A 6
Flattiertier 316 6
Flechtarbeit 120 22
Flechte 326 9, 10
Flechter 120 17, 25
Flechtwerk 120 12, 218 A 13 a
Flechtwerkmacher 120
Fleck 1 21 b, 18 1 c, 96 B 22 a, 28
Fledermaus 316 6
Fledermausdachfenster 107 A 6 e
Fledermausfenster 21 A 5 d
Fledermausgaube 21 A 5 d, 107 A 6 e
Flegel 46 C 13
Fleisch 84 C 2
Fleischbank 84 B 7
Fleischer 84 A 18, 85 B 1, D 1
Fleischerbeil 84 A 30
Fleischerladen 84 A
Fleischermesser 84 A 19, 85 C 6
Fleischbauer 84 A 18, 85 B 1
Fleischkamin 57 11 c
Fleischklopper 25 27
Fleischkrone 116 B 1 c
Fleischplatte 27 37
Fleischstück 84 A 11, C 2, 85 A, 239 A 4
Fleischwolf 25 62, 84 A 14, B 4
Fleischwurst 84 A 27
Fleißiges Lieschen 45 8
Flettnerlüfter 259 14 a
Flecken 96 B 38
Flieder 329 7
Fliederstrauch 329 5
Fliedertee 329 5
Fliege 13 22, 15 5, 72 H 7, 313 20 a, 321 1, 2, 322 11, 12
Fliegen 145
fliegende Fabre 269 B 11
fliegender Menach 180 C 28
Fliegenfänger 66 G 2, 244 B 3
Fliegenfutter 25 66
Fliegenklappe, -klatsche 66 G 4
Fliegennetz 246 A 27 b
Fliegenpilz 246 B 18 a, 333 10
Fliegenschrank 256 6
Flieger 221 A 1, 2, 4, 255 K 1, 281
Fliegerabwehr 218 A 2, 217 F 3
Fliegerabwehrkanone 217 F 3
Fliegeraufnahme 219 A
Fliegerbeschießung 221 A 3
Fliegerbild 219 A
Fliegerbombe 221 A 5
Fliegererei 281
Fliegerkarsell 305 4
Fliegerlager 145 A 7
Fliegersicht 218 A 10
Fliegertruppe 221 A
Fliegervisier 209 B 2 h
Fliegerwaffe 221 A
Fliehkraftregler 78 B 1
Fliese 25 91, 84 A 32

Taf. 1—45 Mensch, Familie, Heim; 46—127 Arbeit und Beruf; 128—165 Freizeit; 166—183 Wissen, Forschen, künstlerisches Schaffen; 184—198 Glaube; 199—232 Staat;

- Kante 66 G 1, 67
 A 1 a, 299 E 11
 F-Loch 174 17 b
 Flocken 81 B 12
 Flockenblume 330
 19
 Flödel 174 17 c
 Floh 312 G b, 322 4
 Florentiner 16 21
 Florett 146 A 9 F 1,
 2
 Florettfechten 146 A
 Florist 161 A 3
 Floß 72 C 4, H 8, 83
 B 12, 270 A 20,
 274 3
 Flosse 281 A 151, m,
 282 A 1 b, d, 314
 2 a—c
 Flößer 270 A 20 c
 Flößerstange 274 3 b
 Flöte 173 2, 4, 174
 2, 3, 4, 175 A 6,
 186 G a, 17 a,
 295 6 B 7
 Flötist 176 A 6
 Flotte 223, 224
 Flottille 226 A
 Flottillenführer 223
 4
 Flöz 127 12
 Flug 145
 Flugbahn 211
 Flugblatt 199 A 15 a
 Flugblattverteiler
 199 A 15
 Flugboot 281 B 4
 Flugdrache 317 A 1
 Flugechse 317 A 1
 Flügel 30 15, 65 1 k,
 82 1, 94 A 5 c,
 103 22 b, 105 9,
 10, 125 F 2, 145
 A 4 c, 170 2, 173
 16, 184, 185 B 7 a,
 186 3 d, 12 a, 208
 A 10, D 13 c, 220
 C 5 g, 256 A 8,
 279 D 4, E 1 c, 2 c,
 281 A 15 e, 313.
 327 B 15 b, 17 b
 Flügelaltar 188 6 c
 Flügeldecke 65 11,
 313 22 g
 Flügelklappe 281 A
 15 f
 Flügelkopf 82 3 a
 Flügelmann 208 D
 Flügelmauer 269 A
 3 e, B 26 a, 270
 A 14
 Flügelmutter 114 B
 6 a
 Flügelnagel 140 E
 4 a
 Flügelrahmen 105 8 i
 Flügelroß 184 9
 Flügelschraube 126
 A 3 c
 Flügel-Signal 265 28
 Flügelspindel 94 A
 5 a
 Flügelstab 186 3 c
 Flügelstürmer 134
 A 7, 11
 Flügelwelle 82 3
 Flügelzeichnung 313
 15 a
 Flugast 281 A 22
 Flugastraum 281 A
 151
 Flughafen 281 A
 Flughöhe 211 B 3 d²
 Flugkäfig 242 A 7
 Fluglehrer 145 A 5
 Flugloch 60 B 1 b,
 C 1 a
 Flugmaschine 281 A
 3—6, 14, 15
 Flugmotor 281 A
 15 b
 Flugplatz 145 A, 281
 A
 Flugpost 281 A 25
 Flugsaurier 317 A 1, 3
 Flugschrift 199 A 8
 Flugschüler 145 A 6
 Flugsport 145
 Flugsteig 281 A 26
 Flugwesen 281
 Flugwetterwarte
 281 A 12 b—d
 Flugzeug 68 A 1,
 141 66, 145, 221
 A 1, 2, 4, 224 4,
 228 B 3, 281
 Flugzeugabwehr-
 kanone 217 F
 Flugzeugaufnahme
 219 A
 Flugzeugbeschuß
 209 B 2 d, 216 A 2
 Flugzeugführer 221
 A 2 a, 281 A 21
 Flugzeughalle 281 A
 13
 Flugzeugmutter-
 schiff 224 4
 Flugzeugschleuder-
 schiff 281 B
 Flugzeugschuppen
 281 A 2
 Flugzeugstützpunkt
 B 281
 Flugzeugträger 223
 4
 Fluoreszenzschirm
 183 E 2 a
 Flur 24
 Flurfenster 23 14
 Flurgarderobe 24 1
 Flurschrankchen 24
 1 c
 Fluß 269, 339 K 3,
 8, 9, 341 E, 342 H
 Flußaal 314 5
 Flußarm 341 F 1
 Flußbaue 339 K 5
 Flußbau 269 B
 Flußbett 339 B 1
 Flußdampfer 270 B
 23
 Flüssigkeit 210 E 3 d
 Flüssigkeitssammler
 84 C 6 a
 Flußinsel 269 B 4,
 339 K 4
 Flußkrebs 313 5
 Flußlauf 341 E 2
 Flußperlmuttschale 312
 19
 Flußpferd 240 D 1, 2
 Flußpferdgehege
 240 D
 Flußschiff 269 B 6
 Flußspat 344 10
 Flußwindung 341 E 2
 Flut 345 A 1, B
 Flutwasser 345 B
 Fockmast 277 A 1
 Fockpfosten 135 I 2
 Focksegel 277 B 6
 Fohlen 52 C 3
 Föhre 328 3, 4
 Föhrenwald 63 A 1
 Folgerhaken 109 B
 6 a
 Folter 205 A
 Folterbank 205 A 2 a
 Folterkammer 205 A
 Folterknecht 205 A 3
 Folterleiter 205 A 11
 Fond 256 A 2
 Fonds 251 A 5
 Fondsbörse 251
 Fontane 37 B 17,
 237 25
 Forche 328 4
 Förderbahngleis
 228 C 6
 Förderband 252 A
 10 e, 261 53
 Förderbüchse 253
 F 7
 Förderdrahtseil 127
 4
 Förderer 261 53
 Fördergestell 127 19
 bls 20, 26—27, 51
 Förderhaspel 127 42,
 44, 59
 Förderkorb 127 19
 Förderleitung 253
 F G [3
 Fördermaschine 127
 Fördern 261 47
 Förderquerschlag
 127 43
 Förderrohr 253 F G
 Förderschacht 127
 10, 51
 Förderschnecke 74
 A 12 b
 Förderstrecke 127
 24, 31, 36
 Förderwagen 127 43
 Forke 37 C 2, 62, 32
 Forle 328 4
 Form 25 55, 58 A,
 87 E 1 c, 101 7 a,
 d, 102 17, 18, 20,
 103 17, 22, 110
 B 7, 111 A 10, 120
 21, 122 B 8, 124
 D 1, E 1—3, F 3,
 217, 344, 346 A 3
 Formblatt 252 B
 Formel 252 B 1 g
 Former 111 A 11
 Formkasten 111 A
 10, 12
 Formlöffel 111 A 14
 Formobstbaum 37
 17—19, 29—30
 Formsand 111 A 12
 a, b
 Formstift 111 A 13
 Forscher 161 A 2
 Forst 63 A
 Förster 63 B 13
 Forstgarten 63 A 5
 Forstschädling 65
 Forstwirtschaft 63,
 64
 Forsythie 329 9
 Fort 217 G
 Fossile Tiere 317 A
 Fossilien 317 B
 Fox, Foxterrier 323
 4
 Foxtrott 131 B
 Foyer 178 A 1
 Frachtbrief 264 28
 Frachtdampfer 275
 6
 Frachtkahn 269 B
 25 b, 276 4 b
 Frachtraum 281 A
 15 k
 Frachtwagen 246 A
 30
 Frack 10 9 a
 Frackanzug 10 9
 Fragezeichen 162 34
 Fraktur 162 13
 Frankenwein 245 O
 12
 Frankiermaschine,
 -stempel 75 O 7
 Franklin 288 11

fränkische Gehöftanlage

fränkische Gehöft- anlage 248 C 4	Freilauf 255 C	Friedhofswarter 190	Fruchtbahre 326 210
fränkischer Edel- mann 288 10	Freileitung 78 E 7	15	Fruchtblüte 40 E 1 a,
Franktireur 217 B 1	Freilichtbühne 301 2	Fries 105 5 d, 167	333 8 a
Fransen 210 G 3 a,	Freilichtmaler 22 F 4	C 5 a	Fruchtblütenstand
229 A 9 a	Freiluftkur 9 C 5	Friesdecke 18 19	40 F 1 b, 51 11 a,
Fransenbesen 33 14	Freiluftschaltanlage	Frictionspresse 115	328 8 b, 10 b, 11 a,
Fransiskaner 196 3	78 E	B 5	Fruchteis 245 B 26
Franzose 257 A 15,	Freimann 205 D 2	Frictionsscheibe 115	Fruchtfleisch 30 C
321 7	Freimarke 252 B 3 b	B 5 a	2 c, E 2 b, G 3 b
Franzosenkraut 43	Freiraum 239 B, C	Frischdampf 78 1)	Fruchthüfchen 326
20	Freischarler 217 B 1	6 e	13 c
französische Karten	Freischöffe 285 B 6	Frischling 70 5	Fruchthülle 38 1 e,
151 B 13—20, 26	Freischwinger 183 C	Friseur 98. 181 A 6	40 E 2 a, F 2 b
bis 28	Freischwinger-Chas- sis 183 C 1—5	Friseurgehilfe 98 B 9	Fruchtkapsel 326
französisches Bil- lard 245 A 13	Freischwinger-	Friseurgehilfin 98 A	12 f
Franssemel 81 B	Lautsprecher 183.	4	Fruchtkätzchen 327
24	C	Friseurin 98 A	B 12 c
Fräse 106 A 5	Freistempel 252 B	Friseurmeister 98 B	Fruchtknoten 39 A
Fräser 97 E 3 k, 113	2 c	14	2 a, E 3 b, G 2 b
6 a, c	Freistempel- maschine, Frei- stempler 75 C 7	Friseurin 98 A	Fruchtkörper 326
Fraskette 106 A 5 a	Freistelschwimmer	Friskerinnmode 31	9 c, 10 a
Frasmachine 113 6,	142 C 7	26	Fruchtstand 43 7 b,
118 D 4	Freistuhl 285 B 1	Friskermantel 98 A 2	8 b, 329 4 b, 333
Frasmesser 118 D	Freitreppe 21 A 9,	Friskertisch 98 A 9	8 f, 336 5 b, 338
4 b	167 B 12, 297 A	Friskertoilette 31 26,	Fruchtsiel 39 B 1 b
Fräugang 39 G 4 c,	1 e	98 A 9	Fruchtsieger 326 9 b
65 4	Freiübungen 129 A	Friskerumhang 98 A	10
Frasspindel 118 D	Freiverkehr 251 A 6	2	Fruchttraube 39 B
4 a	Freizeichen 258 D	Friska 130 D	1, 329 6 b
Fratres 195 C 1	1 b	Friskir 98	Fruchtzapfen 327 B
Frau 1 5, 19 3, 178	Freki 185 A 1 e	Frisk 130 D	3 b
A 5, 245 B 1	Fremdenführer 259	Frisk 15 17—24, 98	Fruchtzweig 40 C 2,
Fraucngemach 291 7	15 a	A 3, 289 14 d	331 6 a
Frauenhaar 326 12	Fremdenheim 141 52	Frivolitätenarbeit 91	15
Frauenhaus 284 A 3	Fremdenhof 243, 246	15	Fronbote 285 B 11
Frauenkleidung 11	A	Fronleichnamsprom- zession 193 F	Front 36 A 10, 145
Frauenkloster 195 A	Fremder 243 A 4,	B 7, 217 E 1 c	Frontalangriff 217
Frau Holle 311 5	246 A 7	E 1	E 1
Fraulein 7 B 20, 75	Frequenz 78 D 7 e	Frontangeln 145	Frontsegeln 145
C 1, 245 B 17	Frequenzmesser 78	B 7	B 7
Fraulein vom Amt	D 7 e	Frontschirm 286 B	10
253 A 10	Freßnapf 36 A 58	10	Frontsoldat 218 D
Fregatte 223 1	Frett, Fretchen 68	Frontsoldat 218 D	10
Freiarche 270 B 9	C 1	Frontsoldat 218 D	10
Freibad 142 B	[C 2]	Frosch 123 5 c, 174	12 b, 261 11, 314
Freiballon 282 B 5	Fretchenführer 68	10, 324 5 b, 10,	325 1
freies Schußfeld 219	Fretter 297 C 9	Froschhaus 324 5	Froschlauch 325 1 a
B 1 cc ¹	Frettieren 68 C	Froschleiter 324 5 a	Froschlurche 314 9
Freigefecht 146 A 3,	Friedenstifter 307 10	bis 10	Fröstspanner 44 3
4	Friedenstörer 307 1	Frotteltuch 32 8	Frucht 38 2 c, 39,
Freigehege 239 B,	bis 9 [342 E	Frucht 38 2 c, 39,	40 43 6 b, 11 b,
C, 241 B, 242 B	Friedhof 190, 233 19,	12 b, 80 4, 328	24 a, 327 B, 328
Freigericht 285 B	Friedhofbrunnen	12 a, 330, 331 6 a,	10 b, 333, 336, 337
Freigraf 285 B 5	190 11	9 b, 10 a, 11 b, 338	
freihändiger An- schlag 213 B 2,	Friedhofsgärtner 190		
4, 5	B 6		
Freiheitsmütze 13	Friedhofskapelle		
Freiinhalatorium	150 1		
150 C 3	Friedhofsmauer 189		
Freilampe 253 D 1 d	10, 150 2		
	Friedhofstor, -tür		
	150 4		

Taf. 1—45 Mensch, Familie, Heim; 46—127 Arbeit und Beruf; 128—155 Freizeit; 156—183 Wissen, Forschen, künstlerisches Schaffen; 184—198 Glaube; 199—232 Staat;

- Fugenschneider 261**
38
- Fühler 60** H 3 a, **65**
1 b, **312** 18 c, **313**
5 a, 14 a, 22 c
- Fühlerlehre 112** B 3
- Fuhre 47** C 14, **49**
A 9, C 5
- Führer 64** C 1, **74** B
1 e, 10, **138** B 3,
140 D 4, **200** C
15, **209** A, **210** E
1 a, 1 a, **218** A
37 a, **222** B 2, **243**
A 11, **247** B 6, **258**
A 7, **259** 15 a, **267**
A 7 a, c, **268** A 16,
281 A 21, **282** B 5 n
- Führerboot 226** A 1
- Führergondel 282** A
1 n
- Führerhaus 100** 1 b,
260 9 e, **267** G 1
- Führerkorb 74** B 1 e
- Führerschein 235** 18
- Führerschiff 226** B 1
- Führersitz 145** A 4 b,
256 A 11, **260** 9 e,
261 14 a, **281** A
15 c
- Führerstand 267** D 3,
G 1, **268** C, **282**
A 1 n
- Führerstandslauf-
katze 74** A 16 a
- Fuhrmann 246** A 33,
262 30 a, **264** 29,
285 A 8
- Fuhrparkkolonne**
217 A 3
- Fuhrplatz, -ring 147**
A 14
- Führung 78** B 8, **93**
9 c 1, e 1, **97** B
1 n, **124** F 7, **127**
21, **181** C 2 b, **247**
B 5 c, **268** A 17 a
- Führungsband 220**
D 2 d
- Führungsbügel 268**
A 17 a
- Führungsbolz 179** F
3 [1 c
- Führungsrulle 136** B
- Führungsring 215** B
2 a, 3 a, 4 b, **221**
D 4 a
- Führungsrolle 253** G
1 d [3 c
- Führungsschiene 83**
- Führungssatz 220** A
7 d
- Fuhrwerk 63** B 7,
246 A 30, **254**, **260**
13—17, **262** 30
- Fuhrwerksbahn 74**
A 7 [A 6
- Fuhrwerkswaage 74**
- Füllansatz 282** B
5 d [B 5 e
- Füllansatzleine 282**
- Füllen 52** C 3
- Füller 75** E 4, **88** I 1
- Füllfederhalter 75** E
4
- Füllbahn 21** C 3 f
- Füllhalter 75** E 4
- Füllhebel 75** E 4 b
- Füllhorn 155** A 1 c
- Füllkugeln 215** B
3 c, 4 f
- Füllmaschine 55** C
3 a
- Füllmesser 257** B 28 c
- Füllort 127** 38
- Füllrumpf 261** 52
- Füllstift 76** 23
- Füllstock 108** B 25
- Füllstoff 108** B 27 b
- Füllstutzen 256** C 2 c
- Füllstrichter 78** A 1 d,
84 B 11 a
- Fülltür 21** C 3 c
- Füllung 105** 5 e, **106**
A 11 f
- Füllvorrichtung 55**
C 3
- Fundament 78** D 1,
100 5 d, **124** A 1,
B 2, **182** D 12 a,
268 A 11 a
- Fünf 151** B 22
- Fünfguldenstück**
249 B 13
- Fünfinarktlück 249**
A 1 f, B 8, 10
- Fünfpfennigstück**
249 B 4
- Fünfpol-Endröhre**
183 B 9
- Fünfiger, Fünfzig-
pfennigstück 249**
B 7
- Funkanlage 223** 4 c
- Funkstelle 281** A 12 c
- Funktion 156** D 2, 3
- Funkturm 182** D 15
- Furug 284** D 1 e
- Furche 82** 9 a, **116**
B 2 b, **345** A 2
- Furche 50** 1 m
- Furie 186** 4
- Furnier 118** A 3 b,
171 A 13 c
- Furnierbock 118** A 3
- Furnierpresse 118** A
3
- Fürsprech 204** D 8
- First 200** A 8, B 1,
C 1, **288**
- Fürstenhof 200**
- Fürstenmantel 202**
15
- Fürstenpaar 200** A 8
- Fürstin 200** A 8,
B 3, C 2, **288** 13
- Fußillerung 205** C
- Fuß 2** B 8, 9 A 1 a, D
1 a, **28** A 27 a, **58**
A 23, C 5 b, **85** A 4 e,
90 17 g, **98** A 7 d,
107 A 1 b, **113** 2 u,
115 A 14 d, **116** A
2, **137** A 4 a, b, **160**
3 a, 4 a, **167** C 4 d,
177, **183** A 16 a,
D 4, **214** D 1 z,
240 C 1 f, **253** B 6,
284 A 6 a, **299** E
1 g, **312** 18 d, **320**
10 b
- Fußabstreicher 23** A
4, **246** A 19, B
31
- Fußantrieb 99** A
30 b, **112** A 4 a
- Fußauflage 136** B
2 a
- Fußbadewanne 6** D
1
- Fußball 134** A 19,
B 4
- Fußballer 134** A
1—11
- Fußballspiel 134** A
- Fußballspieler 134**
A 1—11
- Fußbank 18** 23, **30**
10, **97** F 9
- Fußboden 24** 15, **26**
47, **105** 24, **130**
A 2, F 3
- Fußbodenbelag 28**
B 7, **36** B 10
- Fußbodenlack 105**
21
- Fußbodenplatte 115**
A 24
- Fußbremse 256** C 6 c
- Fußbrett 148** D 3
- Fußchen 90** 17 g,
96 B 1 d
- Fußgänger 262** 20,
21, 22, 24
- Fußgebinde 107** C
10 a
- Fußhaken, -halter**
255 A 25 a
- Fußhebel 9** A 2 d,
22 f, **256** C 6
- Fußkissen 28** A 17,
299 C 9
- Fußkontakt 7** B 4
- Fußlatscher 206** F 1
- Fußleiste 243** D 1 a
- Fußluftpumpe 257**
A 7
- Fußmatte 23** 4
- Fußnote 163** A 11
- Fußplatte 136** B 2 a
- Fußraste, Fußraster**
257 B 12
- Fußring 56** 17
- Fußrolle 9** B 1 a
- Fußsack 139** 6
- Fußschemel 97** F 9
- Fußschlußsprung**
142 B 22
- Fußsohle 2** B 9, **240**
C 1 e
- Fußsoldat 206** C 1,
D 1, F 1, **209** D 1
- Fußspur 142** B 2
- Fußspur 327** A 8
- Fußstapfen 327** A 8
- Fußstich 146** C
- Fußstück 30** 29
- Fußstülze 222** D 5 b,
254 3 d, **258** D 3 c
- Fußtritt 90** 17 a, **94**
A 5 k, **97**, **113** 13,
115 B 2 h, **256** C
6 a, **307** 8, 9
- Fußtruppe 206** F,
210 A 2, **221** D 1
- Fußunterlage 36** B 7
- Fußvolk 287**
- Fußweg 21** A 17,
219 A 7, **234** 8, **287**
9, **342** G
- Fußwinde 74** B 4
- Fußwurzelband 5** C
8
- Fußzelle 6** D 1
- Fustanella 294** 24 b
- Futter 10** 21, 30,
18 e, **16** 5 b, **10** c,
38 A 59, **113** 3 b,
7 e, **118** A 22 b,
239 A 4, 5, **241**
C 1 a, **314** 22 a,
324 1 b, **19** c, **333**
12 a
- Futteral 99** E 14,
16, **263** 4
- Futterbehälter 324**
19 b
- Futtereimer 241** C
1 b, **242** C 4
- Futterglocke 324** 19
- Futterhaus 37** B 12,
324 18
- Futterkosten 324** 18
- Futterkrippe 324** 18,
246 A 26
- Füttern 18** 20, **46** A
37, **239** A 3, **241**
C 1
- Futternapf 56** 5, **324**
11 c, 19 e

Futterpflanze

- Futterpflanze 54
Futterschneidemaschine 46 C 3, 56 22
Futtersilo, -speicher 46 B 4
Futternisch 53 A 3, 56 19
Futternagel 46 B 6, 52 C 4, 53 C 2, 56 2, 239 D 2, 242 C 3, 246 A 26
Fütterung 180 D 5
Fütterungshaus 37 B 12, 324
- G**
g 162 26, 172 G
Gabe 299 E 5—20
Gabel 27 6 a, 30 20, 37 C 2, 3, 20, 46 C 8, 10, 59 B 2 d, 62 32, 75 B 4 c, D 20, 87 B 11, 111 A 9, 113 1 f, 174 15, 230 A 5 a, 253 C 1 c, D 3, 254 6 c, 255 A 5 bis 7, 13, 311 1
Gabeldeichsel 254 6 c
Gabelkopf 255 A 6
Gabelpflanne 111 A 8
Gabelschaff 255 A 5
Gabelschafftrichter 255 A 5 [A 7
Gabelscheiden 255
Gabelschlüssel 257 A 13
Gabelstift 209 B 1
Gabeltuch 25 17
Gabelweih(e) 320 11
Galeutisch 299 E 3
Galle 277 A 11, 279 K 3
Gallfäule 277 B 9, 279 K
Gaffer 235 22
Gagelstrauch 331 12
Gaillardie 41 16
Gala 200 C 10
Galanteriedegen 200 C 15 a
Galauniform 200 C 10
Galawagen 200 A 7
Galchen 335 8
Galerie 22 E 3, 178 B 7, 181 H 4, 199 A 13, 251 A 1, 304 B 4, 347 A 7
Galgen 142 B 6, 181 A 11, 205 D 11, 12
Galgenberg 205 D 16
Galgenmännchen 296 E 3
Gallion 279 Q
Gallionsfigur 279 Q 1
Gallapfel 65 7
Gallapfelwespe 65 7 b
Galle 65 7, 8, 11, 345 H 1
Gallenblase 4 C 6
Gallmücke 44 15 b
Galopp 58 C 4
Galopprennen 147 A, C
Galosche 96 A 25
galvanisches Bad 124 C
Galvano 124 B, C
Galvanometer 160 9
Galvanoplastik 124 B, C
Galvanoplastiker 124 B 5, C 5
Galvanoskop 160 9
Gamasche 96 A 13, 14
Gambe 173 10
Gams 71 3
Gamsbart 71 3 b
Gamsbock 71 3
Gamasche 58 A 11
Gang 36 A 4, 53 A 7, 58 C 2, 146 A 3, 4, 149 A 4, 166 A 4, B 1, 180 D 13, 199 C 18, 247 B 2, 270 A 13 a, 282 B 3 a, 297 A 3 b
Gangarten 58 C
Gangspinn 225 A 2, 279 G
Gans 46 A 13, 57 16
Gansbauch 289 4 c
Gansblümchen 330 2
Gansfuß 43 14
Gansfüßchen 162 38
Ganserich 57 16
Gansert 57 16
Ganssäger 315 5
Gant 204 H
Gantmeister 204 H 1
ganze Note 172 C 1
ganze Pause 172 D 1
Ganzes 244 A 3
ganze Zahl 156 A 3 a
Ganzmetallpatrone 213 C 1
Ganzpackung 6 A 16
Garage 257
Garbe 48 B 2, 211 C, 302 5
Garbenbinden 48 B 5
Garbottich 88 E 1
Garde 206 C
Gardelitzen 229 C b 3
Gardeoffizier 206 C 2
Garderobe 24 1, 74 B 13, 98 B 7, 178 A 4
Garderobefrau 178 A 5
Garderobeständer 244 A 29, 245 A 1
Garderobiere 178 A 5 [2, 3
Gardine 25 69, 31
Gardinestange 31 1
Gardist 200 C 5
Gartführer 88 E 3
Gargel 119 B 16
Gargelkanth 119 B 16
Gargelreißer 119 B 16
Garkeller 88 E
Garn 90 7, 93 1, 7 a, 91, 94
Garnelenfang 73 F
Garnhaspel 94 A 12, 85 A 3
Garniernadel 108 C 6
Garnitur 11 23, 98 B 31—35, 136 B 7, 323 7
Garnknäuel, -knäuel 93 5, 125 A 4
Garnrolle 90 17 b, 94 C 4 [B 3
Garnspule 93 9 i, 94
Garnstrahl 95 A 4
Garnweife 94 A 12
Garten 22 A 4, B 1, C 1, 37, 89 A 1, 233 10 a, 235 13, 248 A 6, 305 17, 342 E
Gartenbank 62 28
Gartenhaubetrieb 62
Gartenbeet 246 B 17
Gartenerde 62 12
Gartenfigur 246 B 18
Gartengeräte 37 O
Gartenhaus 169 5
Gartenhäuschen 37 B 1
Gartenhippe 37 C 25
Gartenkies 246 B 29
Gartenlaube 37 A 1
Gartenleiter 37 A 5
Gartenlokal 246 B
Gartenmauer 21 A 15
Gartenmesser 37 C 25
Gartenmöbel 22 F 2
Gartenneke 41 7
Gartenpavillon 37 B 1
Gartenpflanzen 41
Gartenrotschwanzchen 318 2
Gartenschilling 44
Gartenschirm 37 B 8, 246 B 11
Gartenschlauch 62 16
Gartenstuhl 246 B 26
Gartentür 21 A 13, 37 A 34
Gartenweg 22 B 4, 37 A 27, 246 B 14
Gartenzaun 21 A 11, 37 A 35, B 5
Gärtner 62 23
Gärtnerbusche 62 35
Gärtnerel 62
Gue 66 C 4, 79 1 f
Gasanzylinder 25 12
Gasauflösungsgerät 77 22
Gasbackofen 81 A 19
Gasbehälter 79 6, 112 A 2 C, 267 A 5 b, 282 A 5
Gasbrenner 77 16, 92 12 b, 98 B 29
Gasbügelisen 92 12
Gasentwicklungsapparat 77 12
Gaszerzeuger 115 B 1 a
Gasflasche 66 C 3, 112 A 1
Gasbahn 25 11, 92 14 k
Gashebel 256 C 6 b
Gasherd 25 10
Gaskocher 25 10
Gaslampe 22 A 5
Gaslaterne 22 A 5, 234 4
Gasleitung 79 1 c, 110 A 7
Gasmuske 66 C 2, 216 B 3 a, 4 a, 236 42 d
Gasmaskenbereitschaftsbühse 209 D 2 g, 222 A 6
Gasmesser-Schrank 24 16
Gasmeter 77 23, 282 A 5
Gasplatte 92 12
Gasraucherofen 84 B 10
Gasraum 221 B 1 c, 282 B 3 b, 4 a
Gasreiniger 110 A 8
Gasrohr 234 12
Gasrauger 79 3 b
Gas Schlauch 25 13, 92 12 a, 112 A 29
Gaschmelzschweißung 112 A 1—3
Gaschrank 24 16

Taf. 1—45 Mensch, Familie, Heim; 46—127 Arbeit und Beruf; 128—155 Freizeit; 156—183 Wissen, Forschen, künstlerisches Schaffen; 184—198 Glaube; 199—232 Staat;

- Gasschutzmaske 236
42 d
- Gasse 179 A 2, 218
A 35, 297 A 5
- Gassenjunge 235 21
- Gassenkinder 36 A
34 [A 10 a
- Gassenoberlicht 179
- Gast 22 E 4, 149
B 3, D 1, F 5, 180
A 6, 243 A 4, B 3,
C 1—9, 244 A 2,
245 A, B, C, 246
A 17
- Gasthaus 243, 246 A
- Gasthausschild, -zei-
chen 246 A 22
- Gasthof 243, 246 A,
268 A 20 [F 3
- Gastritt 256 C 6 b,
- Gastsitz 257 B 15
- Gasttatte 243, 244,
245, 246, 305 5
- Gastwirt 246 A 20
- Gastwirtschaft 244
A, 245 A, 246 B
- Gasventil 282 B 4 g
- Gaswaschmaschine 77
- Gaswerk 79 [13
- Gaszelle 282 A 1 f
- Gaszuleitungsrohr
25 14, 92 14 i
- Gatte 1 6, 19 2, 26 1
- Gatter 52 A 6, 58
C 5, 61 A 1, 63
A 8, 83 3 a, 95
A 6 a, 135 H 3,
239 D 3, 241 E 4,
284 A 11 e
- Gattersäge 83 3
- Gattierung 111 A 2
- Gattin 1 5, 19 3, 26 2
- Gaube 21 5 d, 107 A
- Gauch 315 13 [6 e
- Gauchheil 43 16
- Gaul 46 A 6, 47 A 4,
164 A 2
- Gauleiter 229 Cb 4
- Gaumen 3 C 5, 6
- Gaumensiegel 3 C 6
- Gautschen 298 B 2
- Gautcher 122 B 11
- Gautschmeister 298
B 5
- Gautschschwamm
298 B 2 b [16 c
- Gaze 125 C 1, 161 B
- Gazedach 324 5 c,
6 b
- Gazelle 316 28
- Gazethr 324 6 c
- Geafter 70 2 t, 5 d
- Gease 70 2 n
- Gebäck 245 B 15, 20,
C 36
- Gebäckzange 245
B 16
- Gebalk 169 7 a
- Gebalkträgerin 167
C 7
- Gebäude 288 13 d
- Gebäude 36 A 7, 46
B 15, 74 A 1, 195
A 2, 5, 208 A 12,
15, 232 A, 239
D 1, 240 D 6, 281
A 12, 284 A 4, 14,
16
- Gebaudeil 169 1 d
- Gebauer 324 11
- Gebirn 3 A
- Geber 151 A 3, 253
G 41, 263 23, 34
- Gebetbuch 188 14 a,
193 A 1 b, 196 9 f
- Gebetsrufer 198
D 3
- Gebinde 48 B 2,
107 C 10 a, b
- Gebirge 329 A 8, B 6,
D, 345 G
- Gebirgsbahn 305 2
- Gebirgsbewegung
339 F
- Gebirgssee 341 C
- Gebirgssattelze 319 10
- Gebiß 3 C 2—4, 59
B 1 f u. g, C 4
- Gebirge 78 D 3, 111
B 6, 112 A 4 a,
115 A 20, 253 F 4
- Gebirgslampe 77 17
- Gebirgsschlauch 111
B 4
- Gebot 204 H 2
- gebratene Taube 311
1
- Gebrech 70 5 a
- gebrochene Linie 158
A 4
- gebrochene Schrift
162 13
- gebrochene Zahl 156
A 3 b [A 7
- Gebührentafel 252
- Gebund 33 12
- Geburtsdatum 19 18
- Geburthsheifer 7 A 1
- Geburtsort 19 18
- Geburtstag 19 18
- Geburtstagsfeier 299
C
- Geburtstagsgeschen-
ke 299 C 8
- Geburtstagskarten
299 C 1
- Geburtstagskind 299
C 1
- Geburtstagskuchen
299 C 5
- Geburtstagsstrauß
299 C 11
- Geburtstagsstisch 299
C 3
- Gebüsch 47 B 10, 63
A 9, 342 E
- Geck 304 B 14
- Gecko 314 12
- Gedankenstrich 162
36
- Gedeck 27 B 3—14
- gedeckter Raum 211
C 3 e
- Gedenkplatte 189 3
- Gedenkstein 189 3
- Gedenktafel 189 3
- Geeß 339 G
- Gefahrenschild 262
13
- Gefälle 218 B 7, 221
3 c, 261 17, 339 H
- Gefallenendenkmal
190 13
- Gefallener 219, 222
B 5
- Gefallstufe 340 B 1
- gefaltet 159 20, 293
23 c, 294 20 d,
24 b
- Gefangenanstalt 204
E
- Gefangene 284 A 2 b
- Gefangenenaufseher
204 F 3
- Gefangenenwärter
204 F 3
- Gefangenzelle 204
E
- Gefangener 204 C 2,
E 1, F 2
- Gefangnis 204 E,
F 1, 284 A 2 a
- Gefangnisstift 204 F
- Gefangnismauer 204
F 4
- Gefangniszelle 204 E
- Gefäß 9 A 22 a, 21
B 8, 69 2 a, 102
21, 103 21, 146,
246 A 33 a, 253
E 4, 257 B 35, 324
1 a
- Gefäßlöte 175 A 6
- Gefecht 146, 148 H,
207 D, 219 D, 226
C
- Gefechtsmars 225
B 1
- Gefechtsmast 223
5 b, 224 2 b, 4 b,
225 B
- Gefechtswagen 210
E 1 d
- gefiedert 40 E 2 c
- geflammt 159 12
- Geflecht 104 15 b,
218 A 13 a
- Geflechtmacher 120
- gefleckt 159 9
- Geflügel 36 A 61, 46,
57
- Geflügelmarke 56 16
- Geflügelschere 27 22
- geflügelter Hut 186
3 a
- geflügeltes Roß 184
9
- Geflügelzlichter 56
12
- Geflügelzucht-
meister 56 12
- Gefolgschaft 74 B 11
- Gefolgschafts-
mitglied 297 B 7
- Gefolterter 205 A 13
- Gefreiter 209 E 11
- Gefrorenes 245 B 26,
305 31
- Gefüllschraube 113
3 m
- Gegendreier 137 B 6
- Gegendruckplatte 97
C 4 a
- Gegengewicht 76 1 d,
115 B 1 e, 118
A 11 b, 121 A 7 a
- Gegen'linke 95 B 8,
37
- Gegenliste 199 B 10
- Gegenmutter 114 B
3 b
- Gegenrolle 109 B 5 a,
261 47 f
- Gegensätze 164
- Gegenspieler 245
A 19
- Gegenstand 59 C
- Gegenstromkühler
77 8
- Gegenturm 100 1 d
- Gegenwende 137 B 8
- Gegenwinder 94 C 9
- Gegenwinderdraht
94 C 9 a
- Gegenwinkel 157 A
3 d
- Gegner 133 C 1, 217
E, 219 D, 230 F 2,
232 D 2, 245 A 8,
11, 17
- Gehänge 64 3 d, 268
A 15 d, 288 9 b,
297 B 5, 339 K 2
- Gehängefluß 339 K 3
- Geharnischer 202
12 b
- Gehäuse 28 B 17 a,
39 E 2 c, 78 D 6 d,
82 11, 18 c, 126 A
2 a, 168 5 b, 175 B

Gehege

- 3 c. 176 C 7, D 4, 177 A 2, 181 B 5a, 182 A 3 b, 183 B 1, 214 D 1 d, m, 253 C 1 a, D 1, 256 B 16, 313 12 b
- Gehege** 61 A 1, 240 C, D
- Geben** 140, 148 G
- Gehenk** 287 9 k
- Gehenkter** 205 D 13, 285 B 8
- Geher** 148 G 1
- Gehilfe** 9 D 7, 204 H 4
- Gehilfin** 7 B 20, 26 5, 56 11
- Gehirn** 5 A 1
- Gehoft** 219 A 8, 241 C 4, 270 B 14
- Geholz** 161 A 14, 217 D 10, 219 A 6
- Gehörgang** 4 E 2
- Gehörknöchelchen** 4 E 4
- Gehorn** 24 23, 25, 70 4 a, 71 3 a, 239 D 4 a, E 2
- Gehörnerv** 4 E 8
- Gehörnstange** 69 4 c
- Gehpelz** 10 18
- Gehrmaß** 118 A 12
- Gehrock** 10 7
- Gehrung** 108 B 7
- Gehrungslade** 118 A 38
- Gehrungsschmiege** 106 A 22 [8
- Gehweg** 21 A 17, 234
- Geier** 320 8, 13
- Geiferlatz** 34 3
- Geiferlatzchen** 18 21
- Geige** 173 9, 174 12, 176, 230 C v, 231 B 8
- Geigenbogen** 174 12 a, 231 B 9
- Geigenbals** 174 16
- Geigenspieler** 243 D 11
- Geigensteg** 174 14 a
- Geiger** 176 A 5, 12, B 5, 243 D 11
- Geiser** 340 C
- Geison** 167 C 4 c
- Geiß** 70 4
- Geißblatt** 329 11
- Geißel** 205 A 5, 295/6 A 8, 326 1 b, 2 d
- Geißeln** 205 A 1
- Geißfuß** 108 B 2, 119 A 13, 171 A 9
- Geißler** 295/6 A 7
- Geißlerische Rohre** 160 14
- Geißlerzug** 295/6 A
- Geist** 295/6 C 7
- Geisterbeschwörung** 295/6 C
- Geistlicher** 187 13, 190 23 f, 191, 193 B 2, 197, 200 B 7, 286 A 5
- Geistlichkeit** 200 B 7
- gekerbt** 159 15
- geklemmtes Korn** 213 A 3, 4
- gekoppeltes Fenster** 168 3 g
- gekrauselt** 159 16
- Gekreuzigter** 205 D 15
- geklümmte Linie** 157 A 6
- Gelage** 245 C 24
- Gelähmter** 1 11
- Gelände** 211 B 3 g, C 3 a—u, 216 A, 217 C 1, D 1, 218 A 36, 219 A 11, B 1 c
- Geländeabschnitt** 219 A 1—3
- Geländeeinschnitt** 261 15
- Gelandelauf** 148 F
- Geländer** 21 A 10, 23 2, 37 B 18, 74 B 1 i, 104 24 c, 168 3 r, 169 1 g, 237 35 a, 243 D 2 a, 246 B 5, 33, 247 B 7, 258 A 8, 269 A 3 c, 297 A 1 c
- Geländerstab** 23 2 b
- Geländerstütze** 21 A 10 a
- Gelandeskizze** 342 D
- Geländesprung** 136 A 8
- Geländewelle** 218 B 2 a, c
- Gelatinewalze** 171 A 3
- Gelbe Bachstelze** 319 10
- Gelbe Rübe** 38 8
- Gelbülter** 126 A 14
- Gelbling** 335 8
- Gelbscheibe** 126 A 14
- Gelchen** 335 8
- Geld** 250 B 4, 263 9, 291 4 c
- Geldbeutel** 258 6, 186 3 b
- Geldeinwurf** 235 31 b, 244 C 1 b
- Geldersatzmittel** 250 B
- Geldharke** 153 A 4
- Geldkasten** 81 B 10 d
- Geldschein** 249 A 1 c, 250 B 4
- Geldschrank** 75 B 16
- Geldtasche** 25 86, 264 21
- Geldwechselschalter** 250 A 17
- Gelert** 297 D 2
- Gelitsmann** 255 A 9
- Gelenk** 3 A 23 a, D 7, 58 A 37, 96 B 17 m, 126 A 3 a
- Gelenkwelle** 256 C 12
- Geleucht** 127 64
- Geliebte** 1 7
- Gellebter** 1 8
- Gelte** 25 88, 36 B 8, 119 B 8
- Geltreh** 70 4
- Gelttier** 70 1
- Gemach** 31, 291 7
- Gemahl** 1 6, 19 2
- Gemahlin** 1 6, 19 3
- Gemalde** 29 28, 170 1 a, 1 c 7, 244 A 18
- Gemarterter** 205 A 13
- gemasert** 159 10
- Gemaßigte** 199 C 13
- Gemeinde** 187 20
- gemeiner Bruch** 156 A 6, 7
- Gemerke** 297 B 1
- gemischte Zahl** 156 A 3
- Gemsbart** 71 3 b
- Gemsbock** 71 3
- Gemse** 71 3
- Gemsgehorn** 24 23
- Gemsgeiß** 71 3
- Gemskitz** 71 3
- Gemtlac** 38, 80 4
- Gemüsebeet** 37 A 20, 62 19
- Gemütskloß** 27 38
- Gemüsepflanzen** 38
- Gemüseplatte** 27 37
- Gemüseschüssel** 27 35 b
- genarbt** 159 18
- Gendarm** 204 A 2, 236 21
- General** 200 B 13, C 13, 206 B 2
- Generalität** 200 B 13, 206 B 2
- Generalkstreifen** 206 B 2 f
- Generation** 1, 19, 313 11 b, c
- Generator** 78 D 5, 79 1 f, 115 B 1 a, 182 D 12 c
- Generatorgas** 79 1 f
- Genesender** 9 B 14
- Genick** 58 A 12
- Genickfänger** 69 3
- Genickstück** 59 B 1 d
- Genütmittelpflanze** 336
- Geodäsie** 342 1
- geöffnete Ordnung** 216 A 1
- Geometer** 342 1 2
- geometr. Figuren** 158
- geometrische Grundbegriffe** 157
- geometrische Körper** 158
- geometrische Kurven** 158
- Georgine** 41 20
- Gepack** 148 G 2 u. 3, 209 D 2 d—g, 1, 216 E 2, 243 A 10 a, 246 A 16 a, 263 37
- Gepäckablage** 263 1
- Gepäckannahme** 263 28
- Gepäckaufbewahrung** 263 36
- Gepäckbrücke** 256 A 3
- Gepäckmarsch** 148 G
- Gepäckmarschler** 148 G 1
- Gepäcknetz** 267 C 1 f, 268 A 16 g
- Gepäckträger** 255 A 29, 260 3 b, 263 6, 266 10
- Gepäckwagen** 267 A 3
- Gepäckwettmarsch** 148 G
- Gepfeinigter** 205 A 13
- Gepflandeter** 204 G 4
- gepunktelt** 159 1
- Ger** 132 C 7 b, 11
- Gerade** 157 A 3
- gerade** 164 A 10, C 3
- Geradoisen** 119 B 12
- gerade Linie** 157 A 2
- Gerader** 133 C 2 e
- Geraderichter** 121 A 9 [4 a
- gerade Zahl** 156 A
- Geradföhrung** 78 B 8, 124 F 7
- gerandelt** 159 22, 23
- Geranie** 45 1
- Gerät** 55 C, 77, 129 O, 137 H, 155 B, 161 B, 170 12, 183 A 11, 194 C, 218 A 12, 223 B, 290 O, 291 4

Taf. 1—45 Mensch Familie, Heim; 46—127 Arbeit und Beruf; 128—155 Freizeit; 156—183 Wissen, Forschen, künstlerisches Schaffen; 184—198 Glaube; 199—232 Staat;

- Geräteturnen 128
 Geräteturner 128
 gerautet 202 9
 Gerbhobel 119 B 18
 Gerütteter 8 7 a
 Geri 185 A 1 e
 Gericht 204 D, 205
 D, 244 B 3, 245 C
 37, 285 B
 gerichtlicher Sach-
 verständiger 204
 D 12
 Gerichtsbarkeit 297
 A 3 c
 Gerichtsdienner 204
 O 3, D 9, 285 B 11
 Gerichtspräsident
 204 D 1
 Gerichtsschreiber
 204 D 4
 Gerichtsstätte 285
 B 1
 Gerichtsverhand-
 lung 204 D
 Gerichtsvollzieher
 204 G 1
 Gerichtswacht-
 meister 204 O 3,
 D 9
 gerieft, gerieft, ge-
 riefelt, gerillt 159
 Gerippe 3 A 119
 gerippt 159 21
 germanisches Haus
 283 A 1
 Gerste 43 17, 51 8,
 86 B 1
 Gerstenfeld 48 B 8
 Gerstenweide 86 A
 Geruchsverschluss 25
 39 a
 Gerüst 78 E 6, 82
 A 18 b, 104 3, 19,
 110 A 5, C 1 a,
 117 1 a, 127 5, 59,
 205 D 1, 287 5 a,
 342 1 4
 Gerüstbauer 104 1
 Gerüstbaum 104 3 a
 Gerüstdiel 107 C 5
 Gerüstklammer 104
 36, 107 C 6
 Gerwerfen 132 C 7
 Gerwerfer 132 C 7 a
 gesägt 159 13
 Gesandter 199 C 5
 Gesandtschaft 200
 C 15, 16
 Gesangbuch 187 21,
 191 B 4, 231 B 10 a
 Gesangslehrer 231
 B 7
 Gesangsstunde 231 B
 Gesangsunterricht
 231 B
 Gesäß 2 B 16, 10 2 k,
 307 8
 Gesäßreifen 284 C
 1 b
 Gesäßteil 10 2 k
 Gesäuge 57 1 b
 Geschäft 96 A
 Geschäftsdreirad
 260 4
 Geschäftsführer 243
 A 3, 245 B 9
 Geschäftsinhaber 75
 B 1
 Geschäftsrat 260 3,
 4
 Geschäftswagen 244
 B 16
 Geschäftszimmer 75
 A
 Geschenk 299 E 5
 Geschenkband 29 12
 Geschirr 26 A 36
 bis 38, 31 11, 59
 B, 106 A 6, 7, 13
 bis 19, 109 B 9,
 117 1 f, g, 209 D
 2 e, 262 2 b, 282
 A 1 o, 299 A 2
 Geschirrmarkt 305
 36
 Geschirrschrank 26
 22
 Geschirrtuch 25 44
 geschlagene Arbeit,
 Ware 120 6
 Geschlechterfolge 19
 geschlitz 297 A 11 d
 geschlossen 164 C 4
 geschlossene Ord-
 nung 209 A, O
 geschlossene Satz-
 form 123 G
 Geschmeide 17
 Geschoß 21 A 7, 8,
 B, 213 C 2 d, 214
 D 2 b, 3 a—c, 215
 B, 220, 221 A 5,
 D 4, 246 A 8, 286
 B 14 a, 15 a
 Geschoßbahn 211,
 212 D 2 e, 4 e, 5 e,
 215 B 1, 7 a
 Geschoßenschlag
 219 D 1, 221 D 2
 Geschoßfang 214 A
 7, 9
 Geschoßfarbe 211 C
 Geschoßhülle 215 B
 4 e, 220 D 2 c
 Geschoßkanal 220 A
 8 c
 Geschoßkern 215 B
 4 e
 Geschoßspitze 214 D
 2 a, 3 a
 Geschoßwirkung 215
 B
 geschräfft 159 5
 geschränkt 118 A
 1 d
 Geschriebenes 231 D
 12 a
 geschürzt 297 A 10 c
 Geschlitz 206 E 1,
 215 A, B 1 a, 217
 F 3, 223 3 a, 4 d,
 224 2 g, 3 c, 4 c,
 225 C, 226 C 1,
 287 5, 6, 7
 Geschlitzrohr 224
 1 d, 2 f, 225 A 4,
 C 1, 228 O 3
 Geschlitzstand 228
 C 1
 Geschlitzturm 223
 5 d, 224 2 e, 4 c,
 225 A 3, 226 C 1
 Geschlitzverschluß
 225 C 2
 Geschwader 221 A 5,
 226 B
 Geschwindigkeitse-
 instellung 126 B
 4 b
 Geschwindigkeitse-
 messer 181 D 6,
 256 C 3 a, 268 C 2
 Geschwister 1 1—4,
 7, 20 3, 4, 26 A 3
 bis 4
 Geschwisterkinder
 20
 Geschworener 204
 D 3
 Geschworenen-
 gericht 204 D
 Geselle 96 B 2, 115
 A 11, 297 A 16,
 288 A 1, D 1
 Gesellentrunke 297 A,
 298 A
 Gesellenverein 193
 F 6
 Geselligkeit 297 A 1
 Gesellschaft 200 C
 17, 243 C 1—9,
 245 C 24
 Gesellschaftsleid
 11 16
 Gesellschaftssaal
 243 C
 Gesellschaftsspiel
 162
 Gesellschaftstanz
 130 F—H, 131 B
 Gesellschaftswagen
 254 7
 Gesenk 112 C 1 b,
 115 [B 4
 Gesenkhämmer 115
 Gesenklplatte 112 A 7
 gesetzte Seite 123 9 c
 Gesicht 2 A 19—21,
 58 A 5
 Gesichtshieb 146 E
 7—8, 8—7
 Gesichtsknetkur 98
 A 14
 Gesichtsmaske 9 A
 8 b, 304 B 33 a
 Gesichtsmassage 98
 A 14
 Gesichtsquart 146 E
 8—7
 Gesichtstier 146 E
 7—8
 Gesims 21 A 5 f, 21
 A 6 e, 1, 22 D 4,
 140 A 12, 167 C
 6 a
 Gesinde 46 A 25
 gespalten 202 2
 Gespann 21 A 19
 47 A 4, B 5, 48
 A 6, C 4, 49 B 9,
 237 48
 Gespenst 295 u. 296
 O 7
 Gesperre 74 B 4 c, d,
 112 A 23, 118 A
 22 a
 gespickter Hase 205
 A 12
 Gespiest 44 2 b, 94
 A 3, 4, 109 B 3
 Gespinstmotte 44 2 c
 Gespinstnest 44 9 d
 gesprenkelt 159 9
 Gestänge 78 B 5, 256
 E 3, 278 C 2
 Gesteinsbohr-
 maschine 127 46,
 49, 67
 Gesteinsmassiv 339
 B 4
 Gestell 28 B 1, 37 A
 7 a, 59 B 1 a—c,
 63 A 2, 75 A 33,
 77 18, 19 a, 80 1,
 51, 81 B 12, 82 10 f,
 89 E 1, 90 17 o,
 92 21, 95 A 6 a,
 B 4, 10, 97 E 4, 99
 E 15, 118 A 1 e,
 120 26, 126 D 17 a,
 127 27, 51, 181 A
 15 L, 209 B 1, 210
 E 4, 212 A 6, 216
 A 6 c, 217 F 3,
 220 A 2, D 4 t,
 222 D 5 c, E 5 a,
 231 B 5, 236 13 a,
 237 27 b, 253 B
 1—6, 256 C, 260
 9 c

233—248 Gemeinwesen: 249—282 Wirtschaft und Verkehr: 283—289 Verangenes;
 290—311 Land und Leute: 312—338 Tier und Pflanze: 339—348 Erde und Weltall

Gestellarbeit

Gestellarbeit 120 25
 Gestirne 348 A
 gestreift 159 6
 gestrichelt 158 2
 gestrichenes Korn
 212 A 10, C, D 5
 Gestrick 93 3, 91
 Gestrüpp 63 A 9
 Gestühl 187 19, 188
 2, 15
 Getäfel 26 33
 getäfelt 159 17
 geteilt 202 3
 getigert 159 11
 Getränkeautomat
 244 C 2
 Getränkebude 305 35
 Getränkemischer
 243 D 4, 304 B 17 a
 Getränkestand 305
 36
 Getränkeverzeichnis
 245 A 23
 Getreide 46 C 15, 51
 1—11, 66 E 2,
 G 9 a
 Getreideaufladen 48
 O 2
 Getreideernte 48 B,
 C
 Getreidefeimen 48 D
 7
 Getreidefeld 48 B 8
 Getreidemahma-
 schine 48 B 1
 Getreidepuppe 48 C 1
 Getreidesack 48 D 8,
 66 E 1
 Getreidewagen 48 C 3
 Getriebe 82 A 6, 113
 7 d, 256
 Getto 286 A 8
 getupft 159 8
 gewiert 202 5
 Gewand 13 1, 197
 2 a, 7, 8 b, 288,
 289 2, 292 E 2,
 F 1, 294
 Gewande 168 7 b
 gewässert 159 12
 Gewebe 89 D 5, 95
 B 33, 214 F 1 b
 Gewehr 67 A 1 a,
 B 1 a, 68 D 3, 70
 5 b, 200 A 11, 206
 C 1 b, 207 B 3,
 D 4, 210 B 2, 3,
 F 2 a, 211 A 1,
 212 A 4, 213, 214
 B 5, C 2, D, 218
 A 27, 220 A 3,
 B 4, 236 21, 299
 E 11
 Gewehrauflage 213
 B 1 c, c¹

Gewehrdurchsicht
 210 B
 Gewehrfeuer 219 B
 1 c
 Gewehrgranate 220
 A 5, 7, 8 b
 Gewehrgriffe 208
 D 10
 Gewehrkolben 69 1 b,
 214 C 2 m, D 1 x
 Gewehrlauf 209 E 7 c,
 211 A 2, 212 A 10 a,
 B 1, 214 C 2 d,
 D 1 a, 220 A 5,
 8 a, f
 Gewehrpatrone 214
 D 2, 3
 Gewehrpyramide 216
 E 1
 Gewehrriemen 214
 C 2 i
 Gewehrschaft 214
 C 2 e, D 1 e
 Gewehrscutze 214
 B 4
 Gewehrstütze 208
 C 5
 Gewehrteile 214 C
 2 a—m
 Gewehrverdrehen
 213 A 1, 2
 Geweil 24 24, 70 2 a,
 245 C 25, 313 22 a
 Gewelhter 70 2
 gewellt 159 24
 Gewerbe 74—127
 Gewerle 286 B 14,
 15, 17
 Gewicht 28 B 19, 74
 A 6 a, 80 29, 93
 9 c, 99 A 23, 109,
 114 E 1 f, 2 f, 115
 B 1 e, 118 A 11 b,
 121 A 7 a, 133
 A 3 a, 268 B 4,
 286 B 14 c
 Gewichtheben 133 A
 Gewichtl 70 4 a
 Gewichtsrube 268
 B 5
 Gewichtskasten 268
 B 4
 Gewichtssatz 80 29
 Gewichtwerfen 133
 A
 Gewinde 112 A 21,
 22, 114 B 1 c,
 10 a, 200 A 3, 13
 Gewindebohrer 108
 A 21, 112 A 10,
 B 7
 Gewindeschneiden
 113 2 b, 119 A 4,
 13
 Gewindestahl 113 3 a

Gewindestift 114 B 5
 Gewinn 154 4, 158
 C 4 d
 Gewinnanteilschein
 251 B 2 a
 Gewinnlos 154 4
 Gewinnrad 154 4
 Gewitter 345 F, 346
 F
 Gewitterfront 145
 B 7
 Gewittersregeln 145
 B 7
 Gewitterwolke 145
 B 7, 280 7, 345
 F 1
 Gewölbe 89 C 2, 103
 1 a, 115 A 18, 269
 A 1 e
 Gewölbeformen 168 4
 Gewölberippe 168
 9 a
 gewürfelt 159 7
 Gewürzkräutergarten
 80
 Gewürzladen 80
 Gewürznelke 336 8 a
 Gewürznelkenbaum
 336 8
 Gewürzschrankchen
 25 76
 Geysir 340 C
 gezackt 159 13
 gezaddelt 288 14 b,
 15 b
 Gezäh(e) 127 65 b,
 gezahnt, gezahnt 159
 14
 gezogener Wechsel
 250 B 1
 gezwickter Schub
 97 B 5
 Ghetto 286 A 8
 Gicht 110 A 6 a
 Gichtgasleitung 110
 A 7 [A 8
 Gichtgasreiniger 110
 Giebel 107 A 1 c,
 6 b, 187 B 1 c,
 169 1 e, 286 A 1 a,
 287 A 11, 298 A 11
 Giebelhöhe 169 6
 Giebelaufbau 107
 A 6 d
 Giebelfeld 167 B 1 c,
 C 4 b
 Giebelfigur 169 1 f
 Giebelseite 248 A 4
 Giebelwand 168 30
 Gierfahre 269 B 7
 Gießapparat 123 4 f
 Gießer 111 A 6
 Gießerei 111
 Gießform 102 18,
 111 A 10

Gießgrube 110 B 8
 Gießhalle 111 A
 Gießkanne 37 B 13,
 62 29
 Gießloch 284 A 11 b
 Gießlöfchel 111 A 7
 Gießmaschine 123
 4 f
 Gießpfanne 110 B 3
 4
 Gießrohr 236 24
 Gift 66 A 3
 Giftgas 66 C
 Giftpflanze 333
 Giftpilz 333 10—13
 Giftreizker 333 13
 Giftstaubwolke 66
 A 2, B 7
 Giftstoff 66 B 4
 Giftstoffbehälter 66
 G 3 b
 Giftverstaubung 66 A
 Giftweizen 66 G 1
 Gigant 184 11
 Gigboot 143, A 14,
 B 1
 Gigerl 304 B 14
 Givrier 143 B 1
 Gimpe 196
 Gimpel 318 1
 Ginster 331 8
 Gipfelhöhe 211
 B 3 d¹
 Gipfelkreuz 268 A 21
 Gipfelpunkt 211 B 3 d
 Glipa 161 B 6 c, 344
 17, 18
 Glipsahguß 28 A 27
 Glipscheber 105 3 a
 Glipsblüte 28 A 27
 Glisanapf 105 3 a
 Glasse 240 3
 Girant 250 B 1 d
 Girat 250 B 2 c
 Girator 250 B 2 c
 Girl 304 B 32
 Girlande 200 A 3,
 A 13, 303 5
 Girlandenmast 303
 5 a
 Giro 250 B 2 b
 Gitarre 175 A 2
 Gitter 9 C 2, 21
 A 5 e, C 5 a, 25
 66, 36 A 18, 182
 D 10 d, 208 A 4,
 237 44 a, 46, 239
 A 1, 242 C 2, 246
 B 5, 31, 257 B 24,
 258 D 2 a
 Gitterbett 34 A 5
 Gitterfenster 194 B
 2 b, 204 E 14
 Gitterfußbodenstreicher
 246 B 31

Taf. 1—45 Mensch, Familie, Heim; 46—127 Arbeit und Beruf; 128—155 Freizeit; 156—
 183 Wissen, Forschen, künstlerisches Schaffen; 184—198 Glaube; 199—232 Staat;

- Gittergang 180 D 13
Gittermast 78 E 7 a,
225 B
Gitterpanzer 312 2 b
Gitterpresse 161 B 2
Gitterstab 23 A 2 b
Gitterstütze 268 A 11
Gittertierchen 312 2
Gittertor 208 A 10,
237 15
Gitterträger 74 B 1 a
Gittertür 56 8 b
Gitterverspannung
182 D 14
Gitterzaun 62 14
Glasföle 41 11
Glasbürste 97 F 4
Glas B 7, 24 B 11 a,
27 B 12, 13, 14,
28 B 10, 34 A 19,
67 E 3 a, 72 F 2,
75 B 21, 77, 88
B 32, 99 A 21,
E 18, 149 D 2, 160
14 c, 161 B 6, 6 a,
13 a, 178 A 6, 189
O 8 a, 232 B 5,
243 D 14 a, 244
A 3, 13, 14, B 7,
245 A 22 c, C 10,
11, 15, 246 B 7,
299 B 3, 324 1 a
Glasbehälter 80 12,
324 1 a
Glasbild 120 O 2,
181 G 8
Glasbläser 103 4
Glasbläserel 103
Glasbläserpfeife 103
5
Glaschen 161 B 14
Glasdach 22 O 1 a,
62 1 d
Glasdrucker 78 A 17
Glasur 105 11
Glasrecke 105 11 d
Glasrhalter 244 A
20
Gläserschrank 244
A 21
Gläserstand 149 D 5
Gläserstück 25 46
Glasflasche 160 11 a,
13 c, 161 B 7 a
Glasgefäß 253 E 4,
324 1 a
Glasglocke 99 A 15,
160 7 e
Glaskörper 3 F 7
Glaskugel 96 B 9,
288 28 a
Glaslichtbild 126
C 2
Glasmalerei 187 8
Glasofen 103 1
Glaspapier 118 A 9,
119 A 10
Glasplatte 32 17,
103 10
Gasrohr 77
Glasröhrchen 7 C
15 b, 161 B 7 c
Glas Scheibe 42 2 b,
105 11 a, 324 11 a
Glascherben 204
F 4
Glaschere 121 A 4
Glaschneider 105
11 b
Glaschutzscheibe
249 A 1 g, D 1 a
Glasstopfen 77 6 a,
126 D 11 a
Glasstöpsel 77 6 a
Glassturz 30 28
Glasur 102 21
Glasurmasse 102 10
Glasveranda 21 A 7 a,
246 B 1
Glaswalze 103 14
Glaswand 245 C 18,
324 6 a
Glaszylinder 7 C 6 b,
103 14
glatt 164 B 6
Glattels 345 H 5
Glattelsen 96 B 12
Glatten 92 6
Glattholz 96 B 13
Glätze 15 15 a
Glätzkopf 15 15
Glaubensbekenntnis
19 20
Gleichheitszeichen
156 C 5 d
Gleichlauf 253 G 41
Gleichlaufende 157
A 2 a
Gleichrichter 182
D 10
Gleichrichterröhre
183 D 5
Gleichschekkliges
Dreieck 157 B 3
Gleichstrom 112 E 5
Gleichstromerzeuger
78 D 2, 182 D 12 c
Gleichung 156 C 5 c
Glets 74 A 16, 262
5 a, 264 7, 265 13,
15, 266 1
Gleisanlage 271 A 19
Gleisanschluß 74
A 15
Gleisbettung 266 2 a
Gleiskraft- und -kraft-
wagen 267 F
Gleiskreuzung,
-überschneidung
265 7
Gleitsbahn 209 B 2 p,
272 O 2
Gleitsbrett 138 C 2 a
Gleite 83 B 9
Gleiten 139 17
Gleitfläche 220 D 4 n
Gleitflug 145 B, 281
A 3
Gleitflugzeug 145
A 2
Gleithang 269 B 21,
341 E 4
Gleitkufe 145 A 4 e
Gleitlager 114 C 8
Gleitschiene 88 I 3,
137 D 1 a 281 B
5 c
Gleitschuh 220 D 4 n
Gleitschuhrad 148
C 2
Gleitschutz 256 E 8 b
Gleitschutzkette 139
9 d
Gleitwinde 118 D 3 a
Gletscherbach 339
A 3
Gletscherbrille 140
B 2 b
Gletscherbruch,
Gletscherfeld 140
D 1
Gletscherlandschaft
339 A
Gletschertisch 339
A 7
Gletschertor 339 A 2
Gletscherspalte 140
D 2
Glieb 28 A 4 a, 166
D 1 a, 208 D 7 a,
b, 209 A 1, 210
E 1, 322 1 b
Gliedermaßstab 106
A 23, 118 A 32 a
Gliedergruppe 179 E 2
Gliedererschlauch 98
A 7 e
Gliederter 313
Gliederung 217 C
5—12
Gliedermaßen 2 A, 65
1 e—g
Glima 133 4
Glissade 130 H 1
Globus 186 8 b, 12 c,
13 a, 231 O 4
Glocke 16 20, 21, 21
A 12, 26 A 42, 27
B 36, 52 A 3 a,
80 33, 81 B 1, 99
A 15, 25 a, 146 F
1 d, 3 a, 6 d, 160
7 e, 189 1 e, 190 5,
194 C 10, 199 A
2 a, C 2 b, 214
D 3 g, 232 D 3 a,
253 A 1, C 2, D 1,
255 A 2, 262 18 c,
263 17, 284 B 1 x,
312 7 a, 324 19 d
Glockenblume 330 8
Glockenboje 273
D 2 a
Glockenheide 331 7
Glockenrapier 146
F 6
Glockenrock 11 17 d,
289 5 a, 19 a
Glockenschale 253
C 2 c
Glockenschläger 146
F 6, 232 B 1, D 3
Glockenspiel 174 23
Glockenstuhl 189 1 d
Glockentonne 273
D 2 a
Glockenturm 168
1 c
Glockner 193 C 2
Gloxinie 45 10
Glucke 56 1 a
Glücksbude 304 B 3,
305 14
Glückshafen 304 B 3,
305 14
Glücksapfe 257
A 27, 296 E 2
Glücksrad 154 4, 6,
305 14 a
Glücksapfel 153 A
Glücksapfelmütze 305
14
Glückwünsche 299
O 4
Glückwünschende
299 O 10
Glufe 90 5
Glühkathodenröhre
183 B 4, 9, D 5
Glühlampe 118 A
11 d, 181 A 15, 257
A 21 a
Glühofen 112 D 1
Gnadenkette 200 C
10 d
Gnom 246 B 18 b,
310 5
Goal 134 A 16, D 2,
G 6
Goalkeeper 134 A 1
Gobelin 200 A 12
Gockel 46 A 34
Gockelhahn 46 A 34
Gold 125 A 15, 344 3
Goldader 44 9
Goldammer 319 9
Goldenes Buch des
Handwerks 297 C
Goldener Schnitt 157
D

233—248 Gemeinwesen; 249—282 Wirtschaft und Verkehr; 283—289 Vergangenes;
290—311 Land und Leute; 312—338 Tier und Pflanze; 339—348 Erde und Weltall

Goldfinger

- Goldfinger 3 D 4
Goldfisch 324 2
Goldkissen 125 A 14
Goldmesser 125 A 16
Goldnes Frauenhaar 326 12
Goldregen 329 8
Goldstickerei 288 9a
Goldtresse 289 9a
Goldwaage 99 A 18
Goldwelle 329 9
Golf 135 F
Golfball 135 F 4
Golfboe 10 2 k
Golfschläger 135 F 3, 6
Golfspiel 135 F
Golfspieler 135 F 2, 8
Goller 289 1 d
Gondel 31 41, 221 B 2 c, 237 21, 274 5, 282
Gondelfahrer 287 21
Göpel 46 B 9, 205 A 2 b
Göpelstange 46 B 9a
Göre 36 A 34
Gorgonenhaupt 186 2
Gösch 201 18 b
Gosenflasche 244 A 12
Gosenglas 244 A 13
Gosse 82 A 7, 234 9, 246 A 32 d
Gotisches Bau-system 168 9
Gott 185 A 2, 3
Götterbote 186 3
Gottesacker 190
Gotteskasten 187 17
Gottesküchen 313 24
Götzenbild 281 2
Gouvernante 287 4
Grab 190 14, 283 B 4, 7
Grabdenkmal 190 18
Grabegabel 37 C 3
Graben 49 A 1, 83 B 1 c, 147 A 20, 148 E 3, 218 A 17, 38, 219, 220 A 1, B 1, C 1, 221 E 1, 4, 222 A 2, 240 C 2, 241 B 5, 261 22, 262 6, 269 B 27, 28, 284 A 12, 21, 286 B 6, 297 C 4, 339 G 2, F 3
Grabenbesatzung 218 A, 219 D
Grabenboschung 218 A 25, B 2
Grabengel 190 18
Grabenposten 218 A 9, 24
Grabensohle 218 B 1
Grabenspiegel 218 A 29
Grabenwand 218 A 5, 25, B 2
Grabhügel 190 17
Grabkammer 166 B 5
Grabkreuz 190 20
Grahmal 166 A 1, 167 B 3, C 8, 190 14, 18
Grabplatte 188 17, 190 14
Grabtischel 119 A 14 [291 4 d
Grabstock 290 C 6, Graburne 283 B 5
Grabzahn 261 14 e
Grad 28 A 1 a, 209 E 11—13
Gradabzeichen 209 E 11—13, 210 A
Gradbogen 220 C 2 c, f, D 4 i
Gradierhaus 149 C 1
Gradierwärter 149 C 2
Gradierwerk 149 C 1
Gradnetzentwurf 342 F
Grafenkrone 202 17
Grammophon-nadel 182 A 7 b
Granadilla, Grana-dille 338 6
Granat 344 4
Granatapfel 338 8 b
Granatapfelbaum 338 8
Grünate 215 B 7, 220 A 5, 7, 8 b, C 3, 5
Granatkörper 220 C 3 a
Granatschuß 215 B 7
Granattrichter 218 C 6
Granatwerfer 220 C 2
Grande 304 B 15
Graut 340 E
Granne 51 3 b
Grantsgazelle 316 28
Graphit 253 E 1 c
Gras 45 14, 47 C 1, 219 C 1 a, 326 25, 331 11
Grasmaschine 47 C 13
Grasmücke 318 3
Grasnelke 330 10
Grat 107 A 2 b, 140 B 6
Gratenschrift 136 A 10
Grätenstich 91 5
Gratsche 128 A 9
Gratulant 299 C 10
Gratziegel 107 B 3
Graue Schwester 196 11
Grantier 57 3
Gravirnadel 123 10 c
Gravis 162 28
Gravur 99 C 1 a, 123 10 g
Greif 184 3, 202 13
Greifbacke 125 H 2
Greifer 74 A 16 c, 271 C 2 b
Greifergrube 74 A 18 e
Greifeseil 74 A 16 d
Greifspiel, -seck 238 13
Greifzirkel 119 A 8
Greis 1 9
Greiskraut 43 7
Grenadier 206 C 1
Grenadiermütze 206 C 1 a
Grenadieroffizier 206 C 2
Grenadilla 338 6
Grendel 50 1 f
Grenzbohlen 220 D 4 o
Grenze 219 A 4
Grenzlehre 113 3 g
Grenzrahn 48 B 9
Grenzstein 47 E 3, 48 H 6
Gretchengewand 289 2
Gretel 301 4
Grielen 84 B 5
Griebenwurst 84 A 25
Griebs 39 E 2 c, G 3 c
Grieche 288 4
Griechin 288 3, 6
Griechische Bau-kunst 167
Griechische Schrift 162 4
Griechisches Kreuz 194 D 2
Griff 7 C 17 b, 8 16 b, 9 A 2 c, 18 17 c, 24 B 4 a, 32 4 1, 36 P 3 b, 66 D 1 a, G 3 a, 69 2 a, 82 1 a, 98 B 17 b, 105 10 a, 111 A 10 c, 112 C 1 a, 118 A 1 c, 126 B 2 a, 128 C, 135 A 11 a, H 5 a, 146 F 1 b, 4 b, 6 b, 148 D 1, 2, 169 2 d, 208 D 10, 209 B 2 c, 21, E 6 a, 210 A 13, 222 D 5 d, 253 C 1 f, 264 31, 255 A 1 a, G 1 a, 3 a, 256 A 9 b, 256 D 3 b, 270 B 1, T 3, 287 9 f
Griffart 128 C
Griffbrett 174 16 a, 175
Grillel 39 G 2 g, 40 A 3 b, 51 11 b, 102 19 a, 231 D 2, 343 F 3
Griffloch 173 3 a, 174 4 b, 175 A 6 b
Griffplatte 175 A 4 g
Griffstange 146 F 1 c, 236 13 c
Grille 44 8, 321 5
Gründarm 4 A 11
Grindel 50 1 f
Grieß 82 A 14 b, 15
Griesswart, Griess-, Griesswartel 284 D 2
Grober Hieb 115 A 16
Großbechel 109 A 4
Großbrechen 270 A 16
Großschmelz 115 A 13
Grönländer 143 A 5
Grönländwal 316 20
Groom 254 6 b
Gros 217 C 12
groß 164 A 15, C 6
Großbaum 279 K 2
Groß-Bramstange 277 A 6
Größe 78 A 2 d
Großeltern 19 4—7
größer als 156 D 4 c
Großer Bar 348 A 1
Großer Halm 71 5
Großes 244 A 3
Großes Brett 104 4 d
Großes Orchester 176 A 1
großes Schanzzeug 209 D 2 a
Gruide Uniform 208 H 5
Großgarn 72 A 2
Großgarnschere 72 A
Großhirn 4 D 2, 5 A 1
Großkampfschiff 224 2, 226 C

Taf. 1—45 Mensch, Familie, Heim; 46—127 Arbeit und Beruf; 128—155 Freizeit; 156—183 Wissen, Forschen, künstlerisches Schaffen; 184—198 Glaube; 199—232 Staat;

- Großkern 312 4 c
 Großknecht 302 4
 Großkreis 158 B 6 c
 Großlautsprecher 183 D
 Großmagd 302 6
 Groß-Marssteige 277 A 5
 Großmast 144 C 1, 277 A 4
 Großmutter 19 5, 7, 299 C 1
 Großnichte 20
 Großschmiede 115 B
 Großseigel 277 B 7, 279 K
 Großsender 182 D
 Großspeicher 270 B 5 a
 Großtante 20 4
 Großvater 1 9, 19 4, 6
 Großvatermütze 16 12
 Grottenbahn 305 3
 Grubber 50 5
 Grube 36 A 9, 74 A 16 e, 78 A 1 f, 79 29, 101 14, 110 B 5, 127, 135 F 7, 150 9, 238 28 b, 257 A 11, 261 48, 265 27, 268 B 5
 Grubenbrand 127 21, 22
 Grubenholz 218 B 2
 Grubenlampe 127 64
 Grubenwagen 127 20
 Grubenwasser 127 50
 Gruft 189 7, 9
 Grün 135 F 1, 151 B 10
 Grünalge 326 4
 Grund 91 17 a, 114 D 1 b, 222 C 11 b
 Grundfiguren 137 B
 Grundfläche 158 B 4 c, 5 a
 Grundformen 344
 Grundhobel 118 B 5
 Grundlinie 135 A 1 b—i, 157 H 3 a
 Grundmauer 104 5 K
 Grundplatte 78 D 1, 181 C 1 a, 2 a, 182 D 12 a, 183 B 2, 220 C 2 a
 Grundrechnungsart 156 B
 Grundriß 76 9 k, 168 1, 209 A 2, 7, 210 E 1
 Grundscheppnetz 73 A 1
 Grundatellung 146 A 5, 6, 208 D 10 b
 Grundstrecke 127 31
 Grundstrich 162 10 b
 Grundwert 156 C 4 a
 Grundzahl 156 A, B, O [A 1
 Grüne Meerkatze 241
 Grüner Salat 38 24
 Grüner Tisch 75 B 19
 Grünfläche 22 A 1, 237 37
 Grünfutterschneider 56 22
 Grünkohl 38 23
 Grünling 335 18
 Grünmalz 86 B 1, C
 Grünrock 67 A 1
 Grünstreifen 261 28
 Gruppe 28 A 23, 131 K, 161 A 12, 169 1 k, 209 A, C, 262 70
 Gruppenantrieb 84 B 1, 113 1
 Gruppenführer 209 A, 210 E 1 a, 229 C a 16
 Gruppentanz 131 E
 Gruppenwähler 253 B 2
 Gruß 146 A 5, 6, 306
 Grüßen 306
 Grußformen 306
 G-Schlüssel 172 B 1
 Guardflin 195 A
 Guckkasten 126 C 7
 Guckloch 23 A 5, 204 E 3, 208 A 6 a
 Gudrun 308 2
 Gufferlinie 339 A 5
 Gugelhupf 81 B 29
 Gugelhupf 26 A 15, 81 B 29
 Guillotine 205 D 5
 Gulaschkanone 216 D 2, 4
 Gülle 49 C 3
 Güllenfaß 49 C 2
 Güllewagen 46 B 12
 Gully 234 7
 Gummi 76 30, 231 D 8
 Gummifabsatz 96 B 24
 Gummiball 6 H 5 c
 Gummiballon 6 A 1
 Gummibande 245 A 13 a
 Gummibinde 6 H 11 a
 Gummibläse 97 E 1 a, 134
 Gummiboot 216 A 4, 5
 Gummldruckmaschine 124 H
 Gummideck 18 1 c
 Gummihandschuh 9 A 8 d
 Gummihütchen 7 C 15 a, 18 26
 Gummiknuppel 204 A 5
 Gummipflanzen 337 6, 7
 Gummireifen 18 17 e
 Gummischlauch 7 C 3 b
 Gummischuh 9 A 8 e, 98 A 28
 Gummischwamm 88 B 37
 Gummiseil 145 A 3 a
 Gummistrecker 129 G 1, 3
 Gummិតier 18 18, 141 36
 Gummītuch 124 H 4
 Gummīunterlage 18 1 c
 Gummīwalze 36 B 3 a
 Gummīwarmflasche 6 H 1
 Gummīzug 90 24
 Gummīzylinder 124 H 4
 Gurgel 2 A 7, 307 7
 Gurke 38 4, 80 34
 Gurkenhackchen 37 C 21
 Gurt 14 13, 59 B, 142 B 11 a, 168 4 e, 209 B 2 n, D 1 k, 216 A 10 d, 219 D 16 a, 236 41 b, 269 A 3 a, 10 b, 294 1 d
 Gurtband 222 A 6 a
 Gurtbogen 168 4 e
 Gürtel 6 H 4, 10 5 b, 11, 13 7, 16 f, 14 13, 94 A 7, 129 D 2, 142 B 4, 185 A 2 b, 196, 197 2 d, 4 b, 9 g, 229 A 6 a, 280 12, 288 5 a, 294 1 d, 7 c
 Gürtelringen 133 4
 Gürtelschließe 14 13 a, 17 22
 Gürtelschloß 14 13 a
 Gürtelschnalle 14 13 a
 Gürteltier 316 7
 Gurtförderer 261 53
 Gurtgesims 21 A 6 f
 Gurthaken 236 41 c
 Gurtschnalle 14 13 a
 Gurtspannerzange 108 A 6
 Guß 111 B 1, 3
 Gußanker 284 A 11 a
 Gußform 111 A 10
 Gußpfanne 110 B 3
 Gußpfannenkran 110 B 8
 Gußstein 25 39
 Gut 195 A 7, 218 B 3, 261 8 a, 13, 264 10—14, 17 bis 19
 Gutachter 204 D 12
 Güter 265 17, 18
 Güterboden 264 26
 Güterfernverkehr 260 9
 Güterschaffner 264 27
 Güterschuppen 264 35, 265 18
 Güterverkehr 260 9
 Güterwaage 264 31
 Güterwagen 264 24, 267 B 2, 3
 Güterzug 267 B
 Gut- Stube 29
 Gutsbesitzer 46 A 41, 48 D 6, 302 9
 Gutsbesitzerin 302 8
 Gutseite 113 3 b
 Guts herr 302 9
 Guts herrin 302 8
 Guttaperchabaum 337 7
 Gymnasium 231 A 2
 Gymnastik 129
 Gymnastiker 180 C 15, 28
 Gymnospermen 326 16—17

H

- h 162 26, 172 G
 Haar 2 A 1, 15, 289 11 b, 13 b, 291 1 c, 292 G 2
 Haarband 294 8 a
 Haarbeutel 15 13
 Haarbeutelperücke 15 13, 289 12 c
 Haarbinde 26 A 5
 Haarbrennen 88 A 3
 Haarbürste 18 1 i
 Haarbusch 206 B 1 a, D 1 b
 Haarhygrometer 99 E 5
 Haarkünstler 98
 Haarkünstlerin 98 A 4
 Haarmodler 171 A 5

Haarpflegler

- Haarpflegler 98**
Haarpinsel 76 18, 123 10 e
Haarröhren 160
Haarschmuck 17 5, 9, 17
Haarschneidekamm 98 B 20
Haarschneidemantel 98 B 13
Haarschneidemaschine 98 B 11, 18
Haarschneiden 98
Haarschneider 98 B 9
Haarschnitt 98 B 10
Haarstern 317 B 2, 347 D 1
Haarstrich 162 10 a
Haartracht 292 G
Haartrockengerat 98 A 7
Haarzirkel 76 22 c
Habicht 320 5
Habichtspilz, -schwamm 335 12
Habit 196
Hackbank 84 B 7
Hackbeil 25 31, 36 A 50
Hackbrett 25 83, 173 12
Hacke 2 B 19, 37 C 8, 13, 49 A 1 a, C 6 b, 85 C 5, 100 18, 117 2, 3, 119 B 22, 261 56, 59, 60
Hackebank 84 B 7
Hackebrett 173 12
Hackeklotz 36 A 51, 46 A 38, 83 B 7 b, 84 A 29
Hackemesser 84 B 9
Hacken 49 A 1, 96 B 17 1 [C 5
Hackenbouterolle 85
Hackfrüchte 51 11 bis 13
Hackklotz 36 A 51, 84 A 29
Hackmaschine 48 A 5, 50 8
Hackmesser 25 31
Hackselmaschine 46 C 3
Haderer 70 5 b
Hadern 122 A 4
Hadernkoher 122 B 1
Hadernschneidemaschine, Hadernschneider 122 A 1
Hafen 103 21 a, b, 269 B 6, 271, 272
Hafenbecken 271 A 2
Hafendamm 271 A 12
Hafendekoration 304 B 1
Hafeneinfahrt 271 A 3
Hafenmole 271 A 4
Hafer 51 9
Haferfeld 48 B 8
Haferlschuh 96 A 37
Hafersockchen 12 5 b
Hafermann 302 2
Haff 345 C 4
Haffklüte 345 C 5
Haftling 204 E 1
Haftscheibe 326 5 b
Hagel 345 H 3
Hager 164 A 7, 7 a
Hahn 21 C 2 b, 3 f, 25, 11, 38, 32 4 b, 46 A 34, 57 11 b, 71 5, 7, 77, 88 G 2, 92 14 k, 97 E 11, 98 B 25 c, 121 B 5, 7, 122 B 1 c, 160 7 c, 161 B 15 b, 234 25 a, 236, 28 b, 245 B 10 a, C 22 a, 310 4 d
Hahnenfuß 330 3
Hahnenkamm 335 3
Hahnenkampf 238 25, 291 8
Hai, Haifisch 314 1
Hain 198 O
Haibuche 327 B 14, 15
Häken 14 6 a
Häkelarbeit 93 7
Häkelmadel 93 7 b
Haken 14 6 a, 21 A 5 c, B 6 a, 24 B 1 b, 25 36, 36 A 63 c, 71, 46 B 16, 58 B 1 h, 59 B 1 h, 72 C 5 b, H 2, 4 b, 74 B 1 c, 83 B 14, 93 7 c, 96 B 17 1, 27, 99 B 2, 107 B 13 a, C 3 a, b, 4 c, 108 C 2, 109 B 2 a, 6 a, 9 a, 112 A 10, 118 A 31 f, 140 A 10, 11, E 3, 6, 7, 229 A 1 f, 230 A 5 c, 231 C 24, 232 E 3 a, 236 2, 11 c, 41 c, 245 A 1 a, 279 5, 284 B 1 p
Hakenblatt 106 B 10
Hakenbüchse 287 8 d
Hakenkranz 322 1 a
Hakenkreuz 209 E 1 a, 222 F 5 d, 229 A 11, 3 d
Hakenkreuzflagge 201 8
Hakenleiter 236 11
Hakennase 1 22 e
Hakenplatte 266 2 f
Hakenschlüssel 257 A 2
Hakenschnabel 320 10 a
Hakenstange 60 B 2 c
Hakenzange 115 A 1
Haklerin 93
Halali 147 D
Halbaffe 316 29
Halbautomat 113 4
halb bedeckt 346 F
halbe Note 172 C 2
Halbes 244 A 14
Halbdottille 226 A
Halbierungslinie 157 A 7 a
Halbkreis 158 A 6
Halbkreiskuppel 168 H 1
Halblinker 134 A 8
Halbmaske 304 B 32 a
halbmast 201 4
Halbmesser 157 C 11
Halbmond 198 D 4 a
Halbmondmesser 108 B 31
Haltpfeiler 169 1 b
Halbrechter 134 A 10
Halbrund 168 2 a
Halbsaule 168 9 d
Halbschuh 12 5 i, 96 A 19, 39, 290 C 5
Halbstrauch 331 1, 3
Halbtür 46 B 18
Halde 127 9
Half 134 A 4, 6
Halfte 222 B 1 b, c
Halfter 59 B 1 a-e, 206 B 2 g
Halle 9 C, 74 B, 111 A, 128 A, 135, 142 C, 149 A 4, 167 B 10, 178 A, 208 D 13, 243 A 14, B, 252 A, 258 A 1 a, 263, 281 A 13, 282 A 3
Hallenspiel 134, 135
Hallentor 208 D 13 b
Halling 340 D
Hallimach 335 9
Halm 51 2, 243 D 7, 245 B 2 a
Halma 152 19, 20
Hals 2 B 5, 59 A 15, 70 1 b, 85 A 3 e, A 4 e, 110 B 3 c, 114 C 1 c, 128 A 18 a, 143 B 6 c, 167 C 4 k, 172 A 2, 174 16, 175, 214 C 21, D 1 w, 218 B 1 7, 279 K 11
Halsband 17 20, 38 A 56 b, 67 E 1 c, 222 F 3 a
Halsberge 284 B 1 u
Halsbinde 209 D 1 c, 232 D 2 c
Halsbein 205 B 2
Halsgericht 205 D
Halskette 99 A 8, 17 7
Halskrause 289 4 e, 5 b, 16 d, 297 B 6 a
Halskreuz 203 2 b
Halslager 114 C 6
Halsnerven 5 A 4
Halsorden 203
Halsriemen 59 B 2 e
Halsring 205 B 2
Halssebild 65 1 c, 313 22 e
Halsschlagader 4 B 5, 5 B 5
Halschmuck 17
Halsstück 284 D 1 g
Halsstuch 14 4 a, 7, 230 B 11, 2 g, 293 1 b, 294 11 b, 15 b
Halsung 67 E 1 c
Halswirbel 3 A 7
halt 216 D
Haltebogen 172 O 2
Halteleine 282 A 4 a
Halteleucht 256 A 6
Haltemannschaft 236 35 a, 282 A 4
Haltepfahl 269 A 11
Haltepunkt 212 A 2, C, D, 213 A 1 d, 2 d, 3 d
Halter 32 7, 10 b, 25, 75 A 45, E 1, 4, 98 B 17 f, g, 175 A 1 c, 2 c, 2 k, 220 A 8 b, 231 O 19, D 6, 244 A 20, 245 A 24 a
Haltering 140 E 2 g
Halteschl.-tau 141 45
Haltestange 74 A 8 a, 138 B 2 a
Haltestelle 233 20, 234 10, 258 A 1, 342 G

Taf. 1—45 Mensch, Familie, Heim; 46—127 Arbeit und Beruf; 128—155 Freizeit; 156—183 Wissen, Forschen, künstlerisches Schaffen; 184—198 Glaube; 199—232 Staat;

- Haltestellenkennzeichen** 258 A 1 c
Haltestellenschild 258 A 1 c
Haltefresse 282 A 3 d
Haltezeichen 172 O 4
Haltung 210 D 1 b, 270 B 2, 3
Hamburger Schnitthose 298 D 5
Hamen 72 C 7, D 3
Hammel 57 6, 85 A 3
Hammelbraten, -fleisch 85 A 3
Hammelkeule 85 A 3 a
Hammer 4 E 8, 7 A 1 a, C 4, 85 C 3, 5, 96 B 4, 100 17, 20, 104 4 a, 106 A 15, 107 B 17, C 7 b, 108 A 5, B 4, 5, 30, 112 A 12, E 7, 115, 116 A 4, 6 b, 11, B 5, 117 4, 118 A 13, 20, 119 B 26, 120 3, 121 A 6 a, 125 B 2, 127 65 a, 132 C 3 b, 9, 135 1 6, 140 E 9, 160 12 b, 171 B 6, 174 22 a, 176 C 3, 185 A 2 a, 204 H 3, 230 A 4
Hammerchen 173 12 a
Hammerkopfschraube 114 B 6
Hammerkran 272 B
Hammerstange 97 B 1 e, C 1 c
Hammerstock 135 1 6
Hammerstückel 115 B 2 f
Hammerwerfen 132 C 3
Hammerwerfer 132 C 3 a
Hammerwerk 176 C 3 [29 c
Hampelmann 305
Hamster 316 12
Hand 2 A 27, 3 D, 6 F 3, 58 A 23, 204 D 10 a, 222 C 7 a, 245 A 8 a, 279 E 1 c, 2 c, 296 D 3
Handantrieb 117 7 c
Handapparat 253 C 1 d—f
Handarbeit 35 B 11, 91, 109 D
Handball 134 E
Handballen 3 D 10
Handballspiel 134 A, E
Handballspieler 134 E 1, 3, 5
Handbeil 106 A 8, 205 D 3
Handbesen, -feger 21 B 4 b, 33 3
Handbinden 197 2 c
Handblatt 123 10 f
Handbohrmaschine 112 A 18
Handbremse 255 A 3, 258 D 2, 258 A 6 l, 267 A 6 a, 268 C 4, 7
Handbrett 107 B 10 a
Handbürste 171 A 2
Handdruckpumpe, -spritze 236 13
Handdusche 98 B 25 d, e
Handedruck 306 9
Handelslampfer 228 B 4, 275 6
Handelschiff 275 6
Handeschütteln 306 9
Handfäustel 100 16, 218 B 12 b
Handfessel 204 A 4
Handfeuerlöscher 257 B 26
Handfeuerwaffe 207 B 3, D 4 209 E 14, 214 C 2
Handgelenk 3 D 7
Handgepäck 233 37
Handgepäckaufbewahrung 263 36
Handgeräte 129
Handgeräteeübungen 129 C
Handgranate 210 C 1 a, 2, 218 C 2 a, 219 D 21 a
Handgranatenwerfer 210 C, 219 D 21
Handgriff 9 A 2 c, 50 1 a, 64 13 b, 66 G 3 a, 92 1 a, 112 A 3 b, 118 A 1 c, 209 B 2 c, 215 A 1 q, 216 A 10 a, 220 C 2 c, 231 C 13 b, 253 C 1 f, 255 A 1 a G 1 a, 3 a, 258 D 3 b, 279 B 1, T 3
Handhaarschneidemaschine 98 B 18
Handhabe 36 A 5 a
Handhamen 72 C 7
Handharmonika 175 A 8
Handhebel 66 G 8 c, 97 C 4 f, 115 B 2 d, 267 G 1 a
Handkarre(n) 74 A 11, 260
Handkoffer 141 27, 237 32 a, 243 A 10 a, 246 A 15 a, 266 10 a
Handkran 257 A 10, 258 C 5 b
Handkreuz 113 4 f
Handkurbel 74 B 4 b, 93 9 a, 94 A 12 c, 95 A 6 b, 96 A 42, B 1 e, 109 B 9 d, 14 b, 117 9 a, 181 C 1 b, 256 D 10
Handkuß 306 7
Handlampe 257 A 21
Handlauf 21 A 10 b, 247 B 7
Handleite 247 B 7
Handler 234 2*, 251 A 3 d 305 29, 31, 32
Handlesen 295/6 D 3
Handleserin 295/6 D 1
Handlinien 295/6 D 3
Handluftpumpe 257 A 17
Handlung (Kauf-, -aden) 80
Handlungsgeselle 75
Handnaherei 91 1 a
Handoperations-tisch 9 A 4
Handpfanne 111 A 7
Handpflege 98 A 12
Handpresse 96 B 35, 124 A
Handpumpe 246 A 32
Handpuppe 179 D 4
Handpuppentheater 179 D
Handrad 55 C 1 b, 68 G 9 b, 95 A 2 e, 97 C 4 b, 113 2 a, 117 7 a, 152 D 3 a, 220 D 4 b, k—m, 267 G 1 b, 268 C 4 b
Handramme 261 30
Handriemen 140 E 9 a
Handrücken 3 D 6
Handsäge 118 A 1
Handsatz 123 1
Handschaukel 37 C 19
Handschelle 20* A 4
Handschere 90 30
Handschlag 300 9
Handschöpfung 122 B
Handschrift 199 A 5 a
Handschuh 9 A 8 d, E 8, 14 11, 112 E 1 b, 133 C 1 f, 138 A 1 c 139 21, 146 B 2, 1: 7 10 k, 232 C 6, D 4 a 247 A 14, 284 B 1 e, 289 17 d
Handschuhständer 247 A 14
Handschutz 118 D 2 b, 214 C 2 g
Handsehn 5 D 6
Handsetzer 123 1 a
Handskizze 78 20
Handspiegel 98 B 2
Handspindel 94 A 6—10
Handspritze 37 C 10
Handstamper 261 30
Handstand 129 B 1
Handstange 246 B 33
Handstempel 75 C 11
Handspiegel 98 B 2
Handstück 7 B 8 a, 98 B 11 a
Handstütze 214 D 1 y
Handtasche 237 40 a, 266 9 b
Handteller 3 D 8
Handtuch 7 A 19, 18 4, 25 45
Handtuchhalter 25 43, 32 10 b
Hand-über-Hand-Schwimmen 142 A 4 [10 f
Handunterlage 123
Handvermittlungsamt 253 A
Handvorlage 119 A 2 c
Handwagen 36 A 54, 49 A 10, 210 E 1 d, 234 26, 260 2
Handwebstuhl 95 B 3
Handweiche 265 8
Handwerker 193 F 12, 297 A 11
Handwerksbrauch 297, 298
Handwerksbursche 262 21
Handwerksgeselle 297 A 16

- Handwerksknecht 297 A 16
Handwerksleben 297
Handwerkzeug 90
17 n, 118 A 7, 125 B
Handwurzel 58 A 22
Handwurzelband 5
D 5 [337 3
Hanf 109 A 1, 6, B 4,
Hanfaser 109 C 2
Hantschuh 107 C 7 d
Hantsell 106 A 9 b
Hantschle 140 E 8
Hanfwerkzeuge 291 4 b
Hang 140 B 1, 145
B 2, 269 B 21, 22,
339 K 2, 341 E 3, 4
Hangar 281 A 2
Hangebahn 74 A 16,
79 1 b, 268 A 11
bis 19
Hangehaken 106 B
1 a
Hängebrücke 269
A 3
Hangedöhne 69 5
Hangegewicht 109
B 6 f
Hängegleiter 145 A 2
Hängegurt 269 A 3 a
Hänge-Lolator 78 E
4 a, 6 a
Hängelager 113 1 a
Hängelampe 26 29
Hängeln 128 A 3
Hängeseil, -tau 128
A 3
Hängematte 37 B 6
Hangerstange 109
B 6
Hängesäule 108 B 1 b
Hangerstange 269 A
3 i
Hangestück 179 A
4—6
Hangewerk 106 B 1
Hangewerkbrücke
269 A 6
Hangezopf 15 19
Hangkanal 270 A 4
Hängeklug,
Hängekugel 145
B 3
Hangwind 145 B 3
Hänsel und Gretel
311 4
Hänselschiff 274 2
Hänsel, Hänsel-
Cab 254 6
Hänsel 180 C 22,
299 E 16 a
Häntel 129 C 2 a, b,
G 2, 133 A 1 a, 2 a
Häntelheber 142 B
1 a
Häntelübung 129 C 2
Häntel 291 7
Härf 174 23, 284
C 4
Härfenstin 176 A 7
Härf 62 26, 153 A 4
Härfen 47 C 2 a
Härflein 304 B 20
Härflein 175 A 7,
8, 262 20 c, 267
C 1 c
Härflein 176 D
Härflein 4 A 16,
B 22
Härflein 207 A 6,
284 B 1, 1 q, D 1 e,
287 9 i
Härflein 4 B 19
Härflein 73 G 3, 292
A 5
Härflein 73
G 1
Härf(t)lein 136
B 6
Härf 63 A
Härflein 215
B 3 e, 4 f
Härf Frage 205 A
Härfen 112 D 1
Härflein 112 D
Härflein 135
Härflein 200 C 5
Härflein 84 A 9
Härflein 160 10 b
Härflein 153 A
Härflein, Härflein-
spiel 288 13
Härf 67 A 2, 3, 4, 68
B 6, 70 3, 311 3
Härflein 71 6
Härflein 40 F 2 a
Härflein 40 F
Härflein 69 13
Härf 36 A 63 b,
105 12 a
Härf 69 9 a, 95
A 3, 6, 127, 261
47 a, 286 30 b, 36 d
Härflein 94 A
12 b
Härflein 94 A
12 a, e
Härflein 94 A
12 d, e
Härflein 94 A 11—16
Härflein 94 A
12 a
Härflein 94 A
12 b
Härflein 94 A 11
Härflein 200 C 5
Härflein 68 2
Häufbank 107 C 14
Häufchen 26 A 5
Häuf 9 A 8 a, 16
15, 18 10 a, 26 A
24, 32 22, 64 1 b,
6 c, 68 C 5, 82 A
5 a, 87 B 3 a, 98
A 10, 107 A 8, 118
D 3 c, 119 C 1,
1 b, 138 B 3 a,
139 9 a, 140 B 21,
141 17, 142 B 14 b,
158 B 6 a, 189 1 g,
258 A 18, 284 B
4, 5, 287 8 a, 9 a,
288 12 c, 18 c, 289,
293, 294, 297 A
10 a, 326 12 d
Häuf 215 B 1 d,
C 2
Häuf 107 C
14 a
Häuf 82 A 9 d, 108
B 29, 119 B 24,
25, 127 65 b, 140
E 2 a, c
Häuf 70 5 b, 127
34, 41, 65 a, b
Häuf 127 34
Häuflein 37 C 13
Häuf 47 C 5, 49
C 10, 82 31, 261
18
Häufendorf 248 F
Häuflein 346 B
Häuflein 116 B 9
Häuflein 3 A 51
Häuf 2 A 3, B 1,
38 24, 70 21, 115
B 3 a
Häufaltar 188 6
Häuflein 287 7
Häuflein 284 A 1
Häuflein 38 24
Häufdarsteller 181
A 10
Häufdarstellerin
181 A 9
Häufdeck 278 R 4
Häuflein 339 K 8
Häuflein 127 31, 36
Häuflein 305
5
Häuflein 281
A 12, 284 A 16
Häuflein 282 A
1 m, n
Häuflein 70 2
Häuflein 234 17
Häuflein 250 A
14
Häuflein 158 B
6 c
Häuflein 290 B 1
Häufmann 210 A
2, 6, 287 4, 303 10
Häufman 177 B 1
Häufman 217 C
12
Häufman 268 C 6
Häuflein 168 1 a
Häuflein 168 3 e
Häufrestaurant
305 5
Häuflein 182
D 8
Häuflein 168 1 f,
3 c
Häuflein 265 28
Häuflein 265 A
6
Häuflein 287 7
Häuflein 167 B 1
Häuflein 74 B 1 a
Häuflein 268 C 7
Häuflein 217 C
11
Häuflein 284 A 2
Häuflein 204 D
Häuflein 177 B 1
Häuflein 146 F 5
Häuf 21 A, 22, 36
A 27, 46 A, 82
6, 74 A 4, 19, 22,
79 1, 3, 4, 87 B,
100 1 a, b, 143 A
15, 149 A 1, B 5,
C 1, 169 5, 208
A 6, 234 31, 243,
246 A, 268 A 20,
283 A, 291 7, 297
A 1, 3, C 5, 10,
312 18 a
Häuflein 13 4
Häuflein 31 32
Häuflein 82 A 18 c
Häuflein 232 D 1
Häuflein 89 A 2,
107 A 6 d, 235 30,
258 A 1 a, 264 36,
311 4
Häuflein 82 A 9 a
Häuflein 243 A
10, 246 A 15
Häuflein 57 17
Häuflein 234
24
Häuflein 233 7
Häuflein 57 3
Häuflein 201 14
Häuflein 23 A
Häuflein 1 5, 26 2
Häuflein 57 16
Häuflein 233 10 a,
248 A 5
Häuflein 57 11
bis 17
Häuflein 26 A 5

Taf. 1—45 Mensch, Familie, Heim; 46—127 Arbeit und Beruf; 128—156 Freizeit; 156—183 Wissen. Forschen künstlerisches Schaffen; 184—198 Glaube; 199—232 Staat;

- Hausgerät 36 A 73
 Hausglocke 246 A 21
 Hausgrille 321 5
 Haushaltsungsvor-
 stand 1 6
 Hausherr 26 1
 Haushuhn 57 11
 Haushund 57 10
 Hausierer 23 16
 Hausinsekten 321
 Hauskaninchen 57 8
 Hauskatze 30 30,
 57 9
 Hauskleid 289 1 a
 Hausknecht 243 A
 10, 246 A 15
 Hauslicht 21 A 7 b
 Hausmagd 297 A 12
 Hausmeister 74 A 5
 Hausmusik 30 7
 Hausmutter 313 11
 Hausmitze 16 12
 Hausnummer 21 A
 14
 Hausorgel 173 16
 Hausrat 36 A 73
 Hausrind 57 1
 Hausrock 28 A 12
 Haussechid 246 A 22,
 297 A 1 a, 13 a
 Hausschuh 30 11,
 96 A
 Hausschlürze 11 5
 Hausschwein 57 5
 Hausspinne 321 10
 Haustaube 46 A 31,
 57 15
 Haustiere 57
 Haustochter 216 C 2
 Haustreppe 21 A 9
 Haustür 21 A 7 g,
 22 D 1, 36 A 19,
 46 A 14, 246 A 20
 Haustypen 22
 Hausurne 283 B 5
 Hauszeichen 246 A
 22
 Haut 4 A 17, 107 C
 1, 2, 10
 Hautbremse 325 7 b
 Hautflügel 65 1 k
 Hautflügler 313 25
 bis 27
 Hautzahn 70 5 b
 Havelock 10 16
 Hebamme 191 A 5
 Hebe Bühne 257 B
 22, 32
 Hebel 21 C 3 g, 32
 4 g, 50 6 d, 55 C
 1 c, 66 G 8 c, 75
 D, 94 B 12, 112
 A 2 b, 115 B 2 d,
 133 B 2, 143 B
 6 a, 176 D 2, 220
 C 2, 238 13 b,
 256, 257 A 8, 258
 A 6 i, k, D 1 b, 343
 D 1
 Hebelöffner 97 F 6 a
 Hebelochalter 183 A 4
 Hebelstange 112 A 24
 Hebelvorschneider
 112 B 10
 Hebelwerk 343 12
 Hebelmagnet 253 B
 3 a
 Heben 129 A 1, 2, 4,
 133 A
 Heber 28 17, 77 10,
 89 D 4, 257 A
 Hebewerk 270 B 1
 Hebräische Schrift
 162 3
 Hechel 109 A 4, 5
 Hechelhock 109 A 3
 Hechelhanf 109 A 6,
 B 4
 Hechelraum, -stube
 109 A
 Hechler 109 A 2
 Hechtfang 72 H 5
 Hechtrolle 129 B 2
 Hechtschild 246 B
 20
 Heck 272 C 1, 278
 A 5, 282 A 1 e
 Hecke 37 B 21, 27,
 49 C 9, 147 A 2 a,
 C 2, 237 33, 261
 28, 270 B 24 a
 Heckenbinderschere
 121 A 10
 Heckenschere 37 C 15
 Heckkran 281 B 3
 Heckmotor 256 E 1
 Heide 109 A 7
 Hederich 43 12
 Heer 210 A 4—7, 8
 bis 10, 217 A 2, 3
 Heereszug 217 A 2,
 3
 Heerlager 286 B 19
 Heerschau 210 D
 Heerstraße 217 A 1
 Heerzug 217 A 2, 3
 Hefe 88 F, 326 7
 Hefereinzucht 88 F
 Heft 90 11, 106 A 18,
 108 B 12 b, 112 B
 13 a, 118 A 24 a,
 25 a, 29 a, 176
 B 9, 231 C 18 f,
 D 12
 Heftreisen 103 20
 Heftel 14 6 a
 Hefter 75 A 25
 Heftgarn 90 7
 Heftklammer 125 A 2
 Heftklammer 75 F
 Heftlade 125 A 1
 Heftmappe 75 A 25
 Heftmaschine 97 C 1,
 125 D
 Heftnadel 7 O 8
 Hefttrand 252 B 1 e
 Heftschur 125 A 3
 Heftung 125 O
 Heftzwecke 76 24
 Heftzwirn 96 B 1 a
 Helde 331 7, 9, 341
 A 2, 342 E
 Heldegrab 192 C
 Heidekorn 54 12
 Heidekraut 331 9
 Heidelbeere 331 2,
 3 b
 Heidelbeerstrauch
 331 3
 Heidenpflanze 331
 Heikel 139 17
 Heikeln 139 17
 Heiligabend 298 E
 Heiligenbild 193 D 3,
 F 3, 194 A 2, 195
 D 3
 Heiligenfigur 286 A
 1 b
 Heiliger Abend 298
 E
 Heiliger Bezirk 167
 B 8
 Heiliger Brunnen
 185 A 4 e
 Heiliger Hain 198 C
 Heilmoor 149 F 2
 Heilpflanzen 334
 Heilquelle 149 D
 Heilsarmee 237 41,
 43
 Heim 141 52, 230 D 1
 Heimabend 230 D
 Heimatsurlaub 221
 C 2
 Heimatzeichen 256
 A 4
 Heimchen 321 5
 Heimkino 181 B
 Heimgesicht 285 B
 Heinrich der Finkler,
 Vogeler, Vogel-
 steller 308 4
 Heinz(e) 47 C 7, 52
 A 4
 Heinzelmännchen
 246 B 18 b, 310 6
 Heiratslustige 17—8
 Heizen 201 17
 Heißluft 86 O
 Heißluftapparat 6
 O 1
 Heißluftbad 6 O
 Heißluftdusche 98
 A 7
 Heißwasserspender
 98 A 13
 Heißwindleitung 110
 A 12
 Heißwindring 110 A
 6 o
 Heister 327 B 14
 heiter 346 F
 Heizbatterie 183 A
 22
 Heizker 267 A 7 b
 Heizfaden 183 A 22
 Heizkammer 86 C 5
 Heizkeller 21 C
 Heizkissen 6 G
 Heizkörper 28 A 4
 Heizraum 62 1 a
 Heizrohr 86 C 5
 Heizschlauch 267 O
 11
 Heizstrom 182 D 12 o
 Heizung 21 B 8, C 3,
 28 A 4
 Hektograph 75 A 47
 Held 219 D
 Heldenkeller 218 B
 Hilfe 95 B 14
 Helfenauge 95 B 15
 Helfer 272 A 2, 2 b
 Helgen 812 A 1 b
 Helgenkrananlage
 272 A 1
 Helikon 174 9
 Helikopter 200 C 5 a,
 286 A 3 a, 287 1 a,
 4 a, 297 A 9 b, 304
 A 10
 Helikopter 287 1,
 304 A 10
 Helling 272 A 1 b
 Helm 64 5 a, 111 B 5,
 112 E 1 a, 115 A
 23 c, 138 B 3 a, C
 3 a, 168 3 h, 169
 2 b, 206 A 2 a, B
 1 b, E 2 a, F 1 a,
 207 A 5, B 1 a, C
 1 a, 208 B 1, 8,
 209 B 3 a, D 1 a,
 E 1, 2, 216 A 8 a,
 236 4 f, 271 O 1,
 287 8 a, 9 a, 292
 E 1, 297 A 3 a
 Helmbusch 284 D
 1 n
 Helmglocke 284 B
 1 x
 Helmkamm 284 B
 1 x
 Helmknur 315 1
 Helmsol 255 C 9
 Helmschmuck 206
 B 1 a, 2 a
 Helmspitze 206 A
 2 a, 207 B 1 a

Helmverzierung

- Helmverzierung 206
 B 1 a, 2 a
 Helmzier 169 2 c
 Hemd 12 4, 6, 13, 92
 21 a, 229 A 1 b,
 230 B 1 b, 3 e, C 3,
 297 A 11 b
 Hemdarmel 12 4 a,
 13 16 c
 Hemdbluse 11 3
 Hemdbluse 13 16 d
 Hemden 13 16 a, d
 Hemdenbrust 13 16 d
 Hemdhose 13 8
 Hemdknopf 13 25 b
 Hemdkragen 13 25 a
 Hemdkrause 13 1 a
 Hemdsarmel 12 4 a,
 13 16 c, 25 c
 Hemdspitze 13 1 a
 Hemipyramide 344
 17
 Hemmklotz 281 A 27
 Hemmschuh 260 17 a
 Hengst 185 A 1 f
 Henkel 102 7 a, 231
 D 16 a, 263 7 d
 Henkelkörbchen 24
 B 17
 Henkelkrug 26 A 39
 Henker 205 D 2
 Henkerbeil 205 D 3
 Henkersknecht 205
 D 3
 Henne 46 A 35, 56
 10, 57 11 a
 Hennin 297 A 14 a
 Henriquette 15 6
 Henpe 64 10, 12
 Hera 185 B 2
 herab 165 B
 Heraldik 202
 heran 165 A
 herauf 165 B
 heraus 165 B
 Herbar 161 B 3
 Herbarblatt 161 B 4
 Herbarium 161 B 3
 Herberge 230 E, 297
 A 13
 Herbergsbrüder 298
 D 2
 Herbergszeichen 297
 A 13 a
 Herbst 89 A 6
 Herbstzeitlose 333 6
 Herd 25 10, 16, 110
 A 6 e, 115 A 19,
 B 1 c
 Herde 52 B 7, 281
 A 7
 herein 165 B
 Hering 230 A 1 e,
 314 3
 Heringsfang 73 A 2
 Heringsfaß 80 43
 Heringszange 80 44
 Herme 167 B 2, C 3
 Hermetin 61 B 3,
 288 18 b
 Hertnes 186 3
 Herold 202 1, 304
 A 1
 Heroldsbild 202 2
 bis 10
 Heroldskunst 202
 Heroldsstab 202 1 c
 Heroldstrompete 304
 A 1 a
 Herr 1 6, 28 A 12,
 130 F 1, 237 39,
 243 C 2, D 13 a,
 245 C 17
 Herrenartikel 247
 A 9
 Herrenfahrer 235 18,
 257 A 9
 Herrenfriseur 98 B
 Herrenhalbschuh 96
 A 19, 39
 Herrenhemd 92 21 a
 Herrenpütz 335 14
 Herrenpumps 96 A
 32
 Herrenschirm 24 4
 Herrenschmitt 15 24
 Herrenzimmer 28
 Herrgottswinkel 194
 A
 Herrscher 200 A
 herüber 165 B
 herum 165 A
 herunter 165 B
 Herz 4 A 6, B 12, 13,
 5 F, 151 B 27
 Herzblech 232 D 2 e
 Herzblume 41 5
 Herzdiele 83 B 11 d
 Herzkammer 5 F 2,
 F 6
 Herzklappe 5 F 1, 5
 Herzog 200 A
 Herzogskrone 202 19
 Herzschild 202 11 e
 Herzspitze 4 A 6, B
 13, 5 F 8
 Hessen 85 A 10
 Hesselstiege 44 15
 Hetzlund 68 2, 147
 D 6 a
 Hetzjagd 68 A, 147 D
 Heu 52 A 4 a
 Heuaufladen 47 C 10
 Heubazillus 326 1 d
 Heuboden 46 A 28
 Heuernte 47 C
 Heufuhr 47 C 14
 Heugabel 46 C 8
 Heuhaufen 47 C 5
 Heubütte 47 C 8
 Heuraufe 53 B 9
 Heurachen 47 C 3
 Heureiter 47 C 9
 Heureuter 47 C 9, 11
 Heuschober 47 C 16
 Heuschrecke 313 9
 Heuwagen 47 C 10,
 14
 Heuwender 47 C 12
 Heuwurm 44 13 a, b
 Hexaeder 344 2
 hexagonales Prisma
 344 14, 15
 hexagonales System
 344 13—15
 Hexe 296 B 2, 4,
 311 4
 Hexenhäuschen 311
 4
 Hexenmeister 296
 B 3
 Hexensabbat, -tanz
 296 B
 Hexentanzplatz 296
 B 1
 Hexenverbrennung
 205 D 6—10
 Hexer 296 B 3
 Hockenspiel 237 16
 Hiel 112 A 5 a, 16,
 115 A 16, 146 B,
 E, 307 8, 9
 Hiebsfechten 148 E
 Hiebwaße 146 F 5,
 6, 207 A 3, 287 1 a
 hier 165 A
 Hieroglyphen 162 1
 hierüber 165 B
 hierunter 165 B
 Hifthorn 147 D 3
 Hilfestellung 128 A
 7 b
 Hilfsarbeiter 74 A 10
 Hilfsdecke 113 2 o
 Hilfskorn 209 B 2 d
 Hilfskreuzer 227 A
 6 B
 Hilfslinie 172 G
 Hilfsmotor 268 C 5
 Hilfsoperateur 181
 A 18 b
 Hilfsschacht 127 44
 Hilfsseil 268 A 14,
 B 10
 Hilfsseilbremse 268
 C 4
 Hilfsseilrolle 268 A
 11 e
 Hilfstellung 128 A
 7 b
 Hilfstrieb 268 C 4
 Hilfstvollstreckung
 204 G
 Hilfswaffe 220 D 4
 Hille 70 4
 Himation 288 11 b, 5b
 Himbeere 39 D 4
 Himbeersaftflasche
 80 8
 Himbeerstrauch 39
 D
 Himmel 31 17, 178
 B 25, 200 C 7
 Himmelbett 31 16
 bla 25
 Himmelfahrtshim-
 meln 331 13
 Himmelhüpfen 237
 16 f 20
 Himmelschloß 326
 Himmelskunde 347,
 348
 Himmelsrichtungen
 348 D
 Himmel-und-Hölle-
 Spiel 237 16
 hinab 165 A, B
 hinan 165 A
 hinauf 165 A, B
 hinaus 165 B
 Hindernis 147 A, C,
 148 E 2, 3, 218
 A 31—35, 41, 219
 D 2
 Hindernisanlage 218
 A 31—35
 Hindernisbahn 147
 A 2, C 1
 Hindernislauf 148 E
 Hindernisläufer 148
 E 1
 Hindernislatte 218
 A 35
 Hindernisrennbahn
 147 A 2, C 1
 Hindernisrennen 147
 C
 Hinderniswand 208
 D 8
 Hindin 185 B 4 b
 hindurch 165 A
 hinein 165 B
 Hinfahrt 261 62
 Hingerichteter 285
 B 8
 Hinrichtung 205
 hinten 165 A
 Hinterbacke 58 A 35
 Hinterbein 65 1 g
 Hinterblende 190
 23 b
 Hintereckegel 150
 8 f
 Hinterer 2 B 10, 307 8
 Hinterflug 284 C 1 c
 Hinterflügel 60 H
 3 f, 313 8 e, 14 f
 Hinterfront 36 A 10
 Hintergassenkegel
 150 8 g, h

Taf. 1—45 Mensch, Familie, Heim; 46—127 Arbeit und Beruf; 128—155 Freizeit; 156—183 Wissen, Forschen, künstlerisches Schaffen; 184—198 Glaube; 199—232 Staat;

- Hintergestell 109
 B 5
 Hintergrund 170
 2 a
 Hinterhalt 217 B
 Hinterhand 151 A 3
 Hinterhang 219 B
 1 g, 2 d
 Hinterhangstellung
 219 B 2
 Hinterhaupt 2 A 3
 Hinterkappe 96 B
 17 c
 Hinterkipper 261 8
 Hinterkopf 2 A 3
 Hinterlader 214 C 2
 Hinterlauf 70 2 s,
 3 d
 Hinterleib 60 H 3 g,
 65 1 h, 313 5 e,
 8 c, 14 d
 Hintermann 208 D
 7 h
 Hinterrad 254 3 o,
 255 A 17—20
 Hinterradgabel 255
 A 13
 Hinterradnabe 255
 C
 Hinterradstrebe
 255 A 12, 13
 Hinterriemen 96 B
 17 f
 Hinterschaft 95 B 12
 Hinterschaukel 712 b
 Hinterschiff 278 A 5
 Hinterseite 36 A 10
 Hintersitz 256 A 2
 Hinterspieler 135
 C 7
 Hinterstevan 279
 A 3
 Hintertür 36 A 19
 Hinterviertel 2 B 16
 Hinterrwagen 216
 D 2
 Hinterzange 118 A
 31 g
 Hinterzwiesel 59 C
 1 c
 hinüber 165 B
 hinunter 165 B
 Hinweisstafel 21 A 16
 Hinzuzahlen 156
 B 1
 Hippe 37 C 25, 89
 A 6
 Hippodrom 305 10
 Hippogryph 184 9
 Hirn 4 D 2, 3, 5 A
 1, 2
 Hirnhäute 287 9 a
 Hirnholzplatte 171
 A 13 a
 Hirnkappe 284 B 4
 Hirnschale 4 D 1
 Hirsch 67 B 3, 70 1,
 2, 147 D 7
 Hirschfänger 67 E
 3 b, 69 2, 147 D 5
 Hirschgeweih 24 24,
 245 C 25
 Hirschkafer 313 22
 Hirschkalb 70 2
 Hirschkuh 70 1, 185
 B 4 b
 Hirschruf 69 12
 Hirt 52 B 6, 294 18,
 299 E 2
 Hirtendöte 173 2,
 186 6 a
 Hirtentab 186 15 a,
 197 8 f
 Hirtentasche 52 B
 6 b
 Hirtentäschel 43 6
 Hissen 201 17
 Hitlerjugend 230 B 3
 Hitlerjunge 230 B 3
 Hitlermadel 230 B 2
 Hutsche 18 23, 30
 10, 139 12
 Hitzhaube 119 C
 1
 Hobel 108 B 13, 118
 A 33, B, 119 B
 18
 Hobelbank 118 A 31,
 119 B 29
 Hobelbankschüssel
 118 A 31 c
 Hobelbeisen 118 B 3 c
 Hobelmaschine 113
 10, 118 D 2, 3
 Hobelmeiser 118 B
 3 c
 Hobelschlitten 113
 10 g
 Hobelspane 118 A 34
 Hobelstahl 113 10 g
 Hobeltisch 113 10 a
 Hoboe 174 6
 Hoboist 176 A 6
 hoch 164 B 4
 Hoch 346 F
 Hochaltar 188 6
 Hochantenne 21 A 4,
 183 A 1, 281 A
 12 c
 Hochbahn 74 A 16 b,
 233 13
 Hochbehälter 62 4,
 79 5, 110 A 11,
 265 21 a, 269 B 1 e
 Hochbrechen 127 53,
 54
 Hochbunker 74 A
 22 a
 Hochdecker 145 A 3,
 281 A 15
 Hochdruckform 124
 E 1
 Hochdruckgebiet
 346 F
 Hochdruckreifen 255
 A 20
 Hochdruckteil 78 D
 6 h
 Hochebene 339 K 1
 Hochelastikreifen
 260 8 d
 Hochfrequenzröhre
 183 B 4
 Hochfrequenz-
 schwingung 182
 D 5
 Hochgebirge 339 A
 8, 345 G
 Hochgericht 205 D
 11—16
 Hochhalte 129 A 2
 Hochhaus 235 12
 Hochheben 129 A 2
 Hochhebhalte 129
 A 2
 Hochhubkarren 74
 B 8
 Hochleistungsröhre
 182 D 5 a
 Hochofen 110 A 6
 Hochofenanlage 110
 A
 Hochparterre 21 A 7
 Hochquart 146 E
 5—6
 Hochrad 255 H
 Hochreservoir 79 5,
 269 B 1 e
 Hochschule 232 A
 Hochschullehrer 232
 A 3 a
 Hochschule 212 D 2 f
 Hochseetorpedo-
 boot 223 4
 Hochsitz 67 C 1
 Hochspannungs-
 gefahr 182 D 10 c
 Hochspannungs-
 Gleichrichter 182
 D 10
 Hochspannungs-
 kabel 78 C
 Hochspannungs-
 schalter 78 E 5
 Hochspannungs-
 ventil 182 D 10
 Hochspringer 132 B
 1 a, 3 a
 Hochsprung 132 B
 1, 3
 Hochstadt 167 B
 Hochstamm 37 A 8
 Hochstand 67 C 1
 Hochstrecke 133 A 2
 Hocterz 146 E 3—4
 Hochtouren 140 A 6
 Hochtourenistik 140
 Hochwald 63 A 1
 Hochwasserbett 269
 B 23
 Hochwasserdeich
 269 B 24
 Hochwasserschaden
 269 B 3
 Hochwasserschutz
 269 B 24 d
 Hochzahl 156 C 1 b
 Hocke 128 B 4
 Hocker 6 A 8, 24 13,
 30 3, 31 41, 34 15,
 98 B 6, 170 4, 204
 E 7, 243 D 1
 Hocker 240 B 1 a
 Hockergrab 283 B 7
 Hocke 134 C
 Hockeyball 134 C 6
 Hockeyschlager 134
 C 5
 Hockeyspiel 134 A,
 Hockeyspieler 134 C
 2—4
 Hockeystock 134 C 5
 Hof 38 A, 46, 74 A,
 166 A 2, 3 a, 167
 B 11, 204 F, 208
 A 13, D 12 a, 219
 A 8, 222 C 4, 247
 A, B 1, 248 C 4,
 283 A, 284 A 1, 17
 Hofarbeiter 74 A 10
 Hofbeamter 200 C 10
 Hofdame 200 B 4,
 14, C 12, 304 A 2
 Hoffront 36 A 10
 Hofgesellschaft 200
 C 17
 Hofhund 36 A 56,
 46 A 17, B 10
 Hofkleid 289 13
 Hoflaterne 36 A 20
 Hofmarschall 200 B
 12, C 9 304 A 7
 Hofmauer 36 A 28,
 46 A 40
 Hofnarr 304 A 8
 Hofseite 36 A 10
 Hofstaat 200 B 15,
 304 A
 Hofstanz 130 F
 Hofte 141 37
 Hoftor 36 A 22, 48
 A 1
 Hoftr 36 A 19
 Ho-uniform 200 C 10
 Höhe 157 B 1 d, 211
 B 3 d¹, d², 219
 B 1 e, 2 g, 265
 31 a, 339 D 1
 Hohe Gerichtsbar-
 keit 298 A 3 c

233—248 Gemeinwesen, 249—282 Wirtschaft und Verkehr, 283—289 Vergangenes;
 290—311 Land und Leute; 312—338 Tier und Pflanze; 339—348 Erde und Weltall

Hoheitsabzeichen

- Hoheitsabzeichen
 209 D 1 g, E 8,
 210 A 1 a² c, B
 4 a—a³
- Hoheitszeichen 229
- Höhenbolzen 246 A
 10, 11 [A 11]
- Höhenfestpunkt 246
- Höhenfeuer 301 3
- Höhenfusse 281 A
 161, 282 A 1 d
- Höhenlinie 342 I 3
- Höhenrichtung 220
 O 2 f, k, D 4 g—i
- Höhenrichtwerk 220
 D 4 l
- Höhenruder 145 A
 4 f, 281 A 15 n,
 282 A 1 c
- Höhenschild 246 A
 10
- Höhensonne 6 B
- Höhensteuer 281 A
 15 n, 282 A 1 c
- Höhenstreuung 211
 C 1 d
- Höhenverstellung
 126 A 2 b
- Höhere Schule 231
 A 2
- hoher Hut 10 6 e
- hoher Ofizier 200
 C 13
- Hohe Schule 59 A
- Hohlball 134, 135
- Hohlbeitel 118 C 3
- Hohldixel 119 B 24
- Höhle 325 5 c, 340 A
- Hohlstein 118 C 3,
 171 A 10
- Höhlenbar 317 A 11
- Hohlgebiß 59 C 4
- Hohlgeschuß 215 B
 2—5, 220, 221 D 4
- Hohlkeble 167 C 6 h,
 209 K 7 b
- Hohlkörper 256 F 9
- Hohlzadel 7 C 6 c
- Hohlraum 91 11
- Hohlgeschlüsse 112 C
 11
- Hohlspiegel 99 F 6
- Hohlvene 4 B 8, 18,
 5 B 10, 13
- Hohlweg 282 A 3,
 339 H 2
- Hohlziegel 101 13,
 107 B 3, 6, 7
- Holderbaum 329 5
- Hollander 122 B 7,
 C 1, 155 B 14, 288
 21, 293 13, 304
 B 13
- Holländerin 293 10,
 304 B 12
- Holländermühle 82 5
- Hollanderwagen 74
 A 11
- holländische Pfeife
 155 B 10
- Höllenhund 184 12
- Hollerbaum 329 5
- Holm 106 A 11 k,
 119 B 22 f, 128 A
 15 a, 222 D 5 c,
 236 11 a, 270 A
 17 b
- Holunder 329 5, 7
- Holundersuppe
 329 5
- Holz 25 81, 36 A 35,
 36, 46 A 39, 48
 D 3, 52 A 5 c, 63
 A, 83, 102 19 a,
 106 A 3, 135 D 2,
 H 5, 218 A 16
- Holzarbeiter 63 B
 1, 3
- Holzbearbeitung
 118, 119
- Holzbearbeitungs-
 maschine 118 D
- Holzbein 1 12 a
- Holzbiegemaschine
 119 C 2
- Holzblasinstrumente
 174 1—6, 11
- Holzbock 313 30
- Holzbottich 82 20
- Holzbrücke 269 A 6
- Holzbrustwehr 286
 B 10
- Holzbindel 33 12
- Holzdeckel 36 B 17
- Holzelmner 246 A 33 a
- Holzer 63 B 1, 171
 A 12
- Holzerei 307 1—9
- Holzfallen 63 B
- Holzfaller 63 B 10
- Holzfeile 118 A 24
- Holzfeuer 230 A 5 c
- Holzfuhre 63 B 7
- Holzfuhrwerk 63 B 7
- Holzgerüst 342 I 4
- Holzgewinde 114 B
 10 a
- Holzhammer 106 A
 15, 108 B 30, 118
 A 20, 121 A 6 a
- Holzharmonika 175
 A 9
- Holzbauer 63 B 1
- Holzhaufen 36 A 35
- Holzkannen 244
 A 6
- Holzkeil 218 B 21 b
- Holzkiepe 52 A 5 b
- Holzklotz 121 A 26
- Holzknecht 83 13
- Holzküttel 118 A
 20, 218 A 5
- Holzkohlenbrenne-
 rei 63 D
- Holzkonstruktion
 106 B
- Holzkorb 33 10, 73
 E 1
- Holzkreuz 218 A 34 a
- Holznagel 106 B 6 c
- Holzpackung 214 A 7
- Holzpantoffel 36 B 9,
 116 A 1 b
- Holzpfahl 218 A 31 a
- Holzplastik 170 13
- Holzplatte 171 A
 13 a, b
- Holzplatz 270 A 21
- Holzpritsche 208 C 2
- Holzprügel 68 F
- Holzrahmen 29 2 a
- Holzrand 231 D 1 a
- Holzrechen 37 C 5
- Holzreifen 119 B 7
- Holzrutsche 64 4
- Holzschaff 69 4 a
- Holzschaufel 82 17
- Holzseil 33 9, 36
 A 36, 63 D 3
- Holzschlagen 63 B
- Holzschnitt 171 A
- Holzschraube 114 B
 10, 118 A 3
- Holzspalter 83 7 a
- Holzstab 175 A 9 a
- Holzstapel 46 A 39,
 83 6, 7 c
- Holzstapelplatz 127
 29
- Holzstaubkamm 98
 B 22
- Holzsteckling 42 11
- Holzstift 96 B 8, 20
- Holzstock 171 A 13
- Holzstoß 36 A 35,
 301 1 a
- Holzstütze 246 A 9
- Holzterre 21 B 5
- Holzverband 106 B
- Holzverband-
 schraube 106 B 4 b
- Holzverkleidung 22
 B 2, 297 C 10 b
- Holzverschalung 36
 A 6, 104 15 a
- Holzversschlag 21 B 7
- Holzweg 63 B 16
- Holzweib 327 A 5
- Holzwespe 313 25
- Holzzahn 82 9 b
- Honig 60 K b, 305
 32
- Honigblüte 60 A 8
- Honiggrube 40 A 4 a
- Honigkuchen 299
 E 4 a
- Honigmann 305 32
- Honigraum 60 E 2 a
- Honigschleuder 60 K
 G 2
- Honigzelle 60 F 5
- Hopfenkessel 87 B 3
- Hopfenschele 325 8
- Horchposten 218 A
 40, C, 219 A 18 a
- Horde 88 C 1, 2, 5
- Hörer 24 22 a, 28 A
 5 a, 75 B 4 a, 183
 A 20, 232 A 3 c,
 235 31 a, 253 A 8,
 C 1 d—i, D 4
- Horizont 178 B 2 b
- horizontal 164 C 10
- Horizontalbohr-
 maschine 113 8
- Horizontale 76 9 d
- Hörkapitel 253 C 1 b
- Hornmaschine 1 18 a
- Hornmuschel 253 C 11
- Horn 30 27, 71 8 a,
 97 E 2 c, 115 A 12,
 14 a, 21, 121 A
 12 a, b, 147 D 3,
 155 A 1 c, 173 3,
 174 7, 9, 175 A 5,
 184 2 b, 13 c, 188
 5 b, 232 B 3, 239
 D 4 a, E 2, 257 A
 23, 284 A 2 c, 286
 A 3 b, 295 6 H 11
- Hornbaum 327 B 14
- Hornbrille 89 E 19
- Hörnchen 81 B 35,
 115 A 5
- Hornersplitzableiter
 258 A 6 c
- Hörnerschlitzen 139
 3
- Hornhaut 3 F 3
- Hornlase 325 11 b
- Hornlissenschwär-
 mer 325 11 a
- Hornlet 176 A 6
- Hornklee 330 9
- Hornrath 242 A 5
- Hornschub 116 B 1 a
- Hornsohle 118 B 2 f
- Hornstrahl 116 B 2 c
- Hornwand 116 B 2 g
- Hörnrohr 1 18 a, 7 A
 1 b, C 1—3
- Hörsaal 232 A 3
- Horst 339 F 1
- Hort 35
- Hortnerin 35 1
- Hose 10, 12 5 g, 6 c,
 7 e, 13, 58 A 36,

Taf. 1—45 Mensch, Familie, Heim; 46—127 Arbeit und Beruf; 128—155 Freizeit; 160—
 183 Wissen, Forschen, künstlerisches Schaffen; 184—198 Glaube; 199—232 Staat;

- 129 D 3, 132 C 4 b,
 140 A 6 c, 141 16,
 142 B 13 b, 207
 D 2 c, 209 D 1 o,
 2 n, 229 A 1 b, 230
 B 1 c, 287 8 c,
 10 b, 289, 293 3 c,
 19 d, 21 d, 294,
 297 A 11 f, 298
 D 5, 320 4 a
 Hosenbandorden
 203 15
 Hosenbein 10 1 g,
 2 k, 4 a
 Hosenboden 10 2 k
 Hosenboje 280 14
 Hosenbund 10 4 d
 Hosenknopf 10 4 b,
 14 9 a
 Hosenlupf 133 4
 Hosenrock 11 6 a
 Hosenrohr 78 A 1 c
 Hosenschlitz 10 8 f
 Hosentasche 10 8 e
 Hosenträger 13 16 e
 Hospiz 268 A 20
 Hostie 191 D 3, 193
 C 1 c, 194 C 4 a, 6
 Hostienschachtel
 187 6 d
 Hostienteller 187 6 d
 Hotel 141 51, 243,
 268 A 20
 Hotelboy 97 F 1
 Hotte 36 A 38
 Hottentotten 291 9
 Hüben 165 A
 Hubkarren 74 B 6,
 Hubpumpe 246 A 32
 Hubschraube 281 A
 6 a
 Hubachrauber 281
 A 6
 Hubseil 74 A 16 d,
 100 1 b
 Hubstange 94 B 11
 Hubverstellung 97
 A 1 e
 Hubwerk 74 R 1 b
 Hul 58 A 26, 116 B,
 239 D 4 e
 Hufeisen 96 A 11,
 B 39, 116 A 3, B 3
 Hufeisenmagnet 183
 C 3
 Hufhammer 116 B 5
 Hufhättch 334 5
 Hufnagel 116 B 6
 Hufraspel 116 B 11
 Hufschmied 116 A
 Hufschmiedeham-
 mer 116 A 13
 Hufschmiedewerk-
 zeug 116 B
 Hufsohle 116 B 2 f
 Hüftbeinloch 3 A 19
 Hüfte 2 A 12, 58
 A 32
 Hüftgeflecht 5 A 10
 Hüftgürtel, -halter
 13 7
 Hüftier 240 A, B,
 316 22—28
 Hüftierkäfig 240 A
 Hüftnerf 5 A 11
 Hüftschlagader 5 B
 14
 Hüftstütz 129 A 8
 Hügel 136 A 3
 Hügeland 341 G 2
 Hugin 185 A 1 b
 Huhn 36 A 61, 57
 11, 71 6, 9
 Hühnerfarm 56
 Hühnerfutter 36 A
 59
 Hühnerfüttern 46 A
 37
 Hühnerhabicht 320
 5
 Hühnerleiter 46 A 19
 Hühnerstall 46 A 20
 Hüh-Schwimmen
 142 A 4
 Huitfeldtblindung
 130 B 2
 Hülle 38 1 e, 220
 D 2 c, 222 D 1 b,
 252 B 2, 263 4,
 282 A 1 f, B 5 a,
 327 B 24 a, 333 8 a
 Hülse 38 1 e, 75 E
 2 b, 213 C 2 b,
 214 D 1 d, m, 2
 c—d, 215 B 4 d,
 216 A 10 b, 231
 D 5, 255 D 3
 Hülseboden 214 D
 2 d, 3 f
 Hülsebrücke 214 D
 1 m
 Hülsefänger 214
 B 6
 Hülsefrüchte 38 1,
 2
 Hülsekartusche 215
 B 5 b
 Hülseknopf 69 1 d,
 214 D 1 d
 Hülsemantel 214 D
 2 c, 3 d
 Hülse Schlüssel 257
 A 14
 Hülsewand 213 C
 2 b¹
 Humale 197 7 c
 Hummel 313 26
 Hummer 313 5
 Hund 29 10, 36 A
 56, 46 A 17, B 10,
 52 B 5, 57 10, 67
 A 2, 68 2, 127 20,
 27, 147 D 6 a, 204
 A 3, 216 B 4, 222
 B, F 3, 246 B 28,
 292 A 4, 305 26 a,
 310 4 b, 323
 Hundebäume 43 8
 Hundegarnitur 323 7
 Hundegespann 21 A
 19
 Hundehalsband 36
 A 56 b
 Hundehütte 36 A
 55, 46 A 18
 Hundekette 36 A 56 a
 Hundekoppel 147
 D 6
 Hundeleine 67 E 1 d,
 222 B 2 c, 323 7 d
 Hundemarke 323 9 a
 Hundemeute 147 D 6
 Hundnapf 36 A 58
 Hunderrassen 323
 Hundertstelle 156
 A 1 c
 Hundertsatz 156 C
 4 b
 Hundewagen 21 A 19
 Hündin 57 10
 Hundskamille 43 5
 Hundskopf 88 G 4
 Hünengrab 192 C
 Hupe 257 A 23, 26
 Hüpfen 237 16
 Hüpfenling 313 1
 Hüpfspiel 237 16
 Huppekästel 237 16
 Hürde 52 B 2, 132
 A 3 h, 7, 148 E 2
 Hürdenlauf 132 A 3
 Hürdenläufer 132 A
 3 a
 Hürdenrennen 147 C
 Husar 207 D 2
 Hut 10 6 e, 12 1 c,
 9 d, 16, 119 C 1 b,
 185 A 1 a, 186
 3 a, 193 D 7, 202
 16, 206 G 1, 245
 A 2, 284 B 5, 6,
 286 A 9 b, 289
 3 c, 9 c, 21 b, 293,
 294, 296 A 6, 298
 D 10, 326 8 a
 Hutabnehmen 308
 13
 Hutband 16 4 c
 Hutbürste 24 8
 Hütchen 12 1 c, 9 d,
 214 D 3 b
 Hutfutter 16 5 b
 Huthaken 24 1 b,
 245 A 1 a
 Hutlüften 306 14
 Hutpilz 362 8
 Hutrund 16 4 b
 Hutschachtel 263 3
 Hutsche 30 10, 139
 12
 Hütte 36 A 55, 46
 A 18, 47 C 8, 52
 A 1, 68 E 1, 104
 13, 136 A 1, 140
 A 1, 248 A 1, 279
 A 12
 Hüttenjagd 68 F
 Hüttenwerk 110
 Hutze 282 A 11
 Hutzucker 80 3
 Hydra 312 6
 Hydrant 21 A 16,
 234 29, 236 14
 Hydrantenschlüssel
 236 14 a
 Hydraulische Presse
 115 B 3, 124 B 1
 Hydrobiologie 161 A 2
 Hygrometer 99 E 5
 Hymenoptere 313
 25—27
 Hyperbel 158 A 1 c
 Hypotenuse 157 B
 2 a
 Hypozentrum 343
 B 1
 I
 i 162 26
 I-Punkt 162 26 a
 Ibis 242 A 1
 Ichthyosaurier 317
 A 4
 Identisch 156 D 4 b
 Igel 316 5
 Igelkopf 16 7 a
 Iguanodon 317 A 5
 Ikonometer 126 B
 3 a
 Ikositetraeder 344 7
 Iltis 61 B 8
 imaginäre Zahl 156
 A 5 b
 Imago 313 9 b, 12 a,
 13 a
 Imker 60 C 2, G
 Imme 60 H
 in-der-Ziel-Gehen
 212 C 1
 Indianer 290 B, 304
 B 26
 indischer Tempel-
 tanz 130 A
 Indossament 250 B
 2 b
 Indossant 250 B 2 d
 Indossat, Indossatar
 250 B 2 c
 Induktion 182 D 3 a

Induktionsapparat

- Induktionsapparat 160 12
Induktor 253 A 7
Industrieobligationen 251 A 5
Industrieoien 115 B1
Industrieplanzen 337
Infanterie 20 D, F, 221 D 1
Infanteriegewehr 207 B 3, D 4, 214 C 2
Infanteriehelm 206 F 1 a
Infanteriespitze, Infanterienachspitze 217 C 8
Infanteriewaffe 220 D 4
Infanterist 206 F 1
Infel 197 8 e
Influenzmaschine 160 15
Inful 197 4 e
Ingenieur 76 12, 182 B 1, D 9
Inhaber 75 B 1
Inhaberaktie 251 B
Inhalation 149 C 4
Inhalationsgerät 6 H 5
Inhalationskur 149 C 4 [C 3
Inhalatorium 149
Inhalierflüssigkeit 6 H 5 b
Initiale 162 21, 163 A 16
Injektionspritze 7 C 6
Inkarnatkle 54 3
innen 165 A
Innenhebel 143 B 6 a
Innenkiel 143 B 3 k
Innenanagelung 97 C 4
Innenraum 167 B 4 a
Innenring 114 C 2 d
Innensteuerlimousine 259 12
Innensturm 134 A 8 bis 10
Innenstürmer 134 A 8, 10
innerhalb 165 A
Innungsmeister 298 A 2
Inquisit 205 A 13
Inquisitionsrichter, Inquisitor 205 A 14
Insassen 221 A 2 a, b
Inschrift 189 3, 192 B 3
Insekt 44 15 b, 161 B 12 313, 321
Insektenfresser 316 4, 5
Insektennadel 161 B 8 d
Insektensammler 161 A 4
Insektensammlung 28 A 21
Insel 235 2, 241 D 2, 269 B 4, 339 K 4, 341 G 1, 342 H
Inselberg 339 K 6
Inserat 163 F 7
Insignien 200 C 1
Inspizient 178 B 28
Installateur 121 B 2
Instrumente 7 C, 9 A 5 b, 173, 174, 175 A, 182 B 2 b, D 11 a, 210 G 1, 268 C 2, 343
Instrumentenbrett 256 C 3
Instrumentenfeld 78 D 7 a
Instrumentenkorb 282 B 1 a
Instrumentenplatte 7 B 10
Instrumenten-schrank 7 A 11, B 13
Instrumententisch 7 A 16, B 19, 9 A 5
Integral 156 D 3
Integralzeichen 156 D 3 c
Interpunktions-zeichen 162 30 bis 38
Intervall 172 L
Invalide 237 42
Ionische Stulenordnung 167 C 5
Iris 3 E 4, F 4, 41 8
Irisblende 126 A 16
Irrigator 6 A 23
Ischiassnerv 5 A 11
Isobare 346 E 2, F
Isogon 158 A 10 a
Isolation 78 C 2, E 8 a
Isolationswand 84 C 3
Isolator 78 E 4 a, 6 a, 8 c, 182 D 4 a, 7, 234 32 d, e, 262 18 c
Isolatorenbrücke, Isolatorengerüst 78 E 4
Isolatorkappe 78 E 8 d
Isoliererei 282 B 1 b
Isolierkörper 183 B 3 a [5 b
Isolierrollchen 183 A
Isoleiste 343 B 3—9
Isotherme 346 E 3
- J**
- j 162 26
Jacht 137 C 2, 275 1
Jackchen 11 2, 8
Jacke 10 1 a, 2 a, 5, 11, 12 5 a, 13 2 a, 16 a, 28 A 12, 129 D 1, 132 C 4 a, 146 A 10, 257 A 9 a, 293, 294, 298 D 11
Jackett 10 1 a, 8 a
Jacketanzug 10 1
Jagd 67, 68, 69, 147 D
Jagdbeute 67 A 7
Jagdfasan 71 8
Jagdgertat 69
Jagdglas 67 E 3 a
Jagdhorn 69 11, 147 D 3
Jagdhund 67 A 2, E 1, 147 D 6 a
Jagdhut 67 D 1 a
Jagdmesser 69 3
Jagdrennen 147 C
Jagdschirm 68 D 1
Jagdstiefel 96 B 27
Jagdstuhl 67 B 2, 68 D 4
Jagdtasche 67 A 1 b
Jagdtrophäe 24 23 bis 25
Jagen 63 A 2 a
Jager 67, 68 C 6, D 2 147 D 1
Jagerhut 67 D 1 a
Jagerhütchen 16 19
Jagerpfeife 155 B 25
Jahresring 63 B 3 a
Jahrmart 305
Jakobinermitze 16 13
Jalousie 21 A 6 c, 88 C 4, 126 A 11 a, 139 9 c,
Jalousieschweller 177 B 5
Januskopf 186 1
Japanische Quitte 329 12
Jasmin 329 1
Jatekralle 37 O 20
Jaten 48 A 4
Jauche 49 C 3
Jauchenauslauf 53 C 6
Jauchenauslauf 53 C 7
Jauchensaß 49 C 2
Jauche(n)pumpe 46 B 13 [C 3
Jauchenne 53 A 6,
Jauche(n)verteiler 49 C 2 a
Jauche(n)wagen 46 B 12, 49 C 1
Jazzkapelle 131 O 2
Jelangerjelleber 329 11
jenseits 165 A
Jersey 134 B 1 a
Jeton 153 D
Jlnrikische 292 C
Jiu-Jitsu 133 3
Joch 47 A 5 a, 50 1 k, 143 B 4 a, 168 4 q, 253 G 2 f, 260 A 6 a
Jochbein 3 A 4
Jockel 147 A 10, B 2, C 4
Jockeimütze 147 A 10 a
Johannisabend 301
Johannisbeere, Johannisbeerstrauch 39 B
Johannistrot, Johannistrotbaum 338 9
Johannisfeuer 301 3
Johanniter 196 8
Johanniterin 222 E 2
Joker 151 B 29
Jolle 274 6
Jolltau 280 16
Jongleur 180 B 7
Joppe 10 5, 140 B 2 e
Joseph 299 E 2
Journal 7 B 14, 28 B 23
Journalist 199 C 6
Juckergeschirr 59 B 2
Jude 286 A 9
Judenbut 286 A 9 b
Judenstadt 286 A 8
Judenviertel 288 A 8
Jüdin 293 7
Jugend 230
Jugendburg 230 E 1
Jugendheim 230 F
Jugendherberge 230 E
Jugendliche 230 F 1
Jugendverein 193 F 5
Jule 68 F 3
Jumper 11 13
Junge 1 1, 26 3, 35 9, 48 C 5, 96 B 37, 151 B 5, 10, 11

Taf. 1—45 Mensch, Familie, Heim; 46—127 Arbeit und Beruf; 128—156 Freizeit; 156—183 Wissen, Forschen, künstlerisches Schaffen; 184—198 Glaube; 199—232 Staat;

junger Mann 1 8
 Jungfer 1 7
 Jungfernrebe 329 4
 Jungfrau 1 7, 303 8,
 348 C 8
 Jungfrauenverein
 193 F 5
 Jungholz 63 A 4
 Jüngling 1 8, 198
 A 4, 288 15
 Jungmännerverein
 193 F 5
 Jungvolk 230 B 1
 Juon 185 B 2
 Jupiter 185 B 1, 347
 C 3, 348 B 7
 Jupon 13 12
 Jurte 292 B 3
 Justieren 212 B 3 b
 Justiz 204
 Justizwachtmeister
 204 C 3, D 9, F 3
 Jute, Jutepflanze
 337 8
 Juteenspinnung 78
 C 6
 Juwelen 17 9

K

k 162 26
 Kabarett 25 5, 180 A
 Kabel 9 D 6, 78 C,
 112 E 6 a, 127 51,
 145 A 1 b, 181 A
 13, 182 D 2, 234
 3 a, 256 B 7, 269
 A 3 a
 Kabelader 78 C 1
 Kabelbrücke 182 D
 2 a, 269 A 3
 Kabelkran 100 1
 Kabelschacht 234 3
 Kabelschuh 256 B 6
 Kabine 98 A 8, 141
 47 a, 142 B 2, 247
 B 4, 10, 251 A 7,
 252 A 1, 268 A
 15 f, 278 F, 281
 A 15 i
 Kabinendach 268 A
 15 e
 Kabinenwand 98 A 6
 Kabinett 29 25, 249
 D, 257 B 8, 305
 21, 22, 26
 Kabriolett 254 6,
 259 5
 Kabriolett-Linou-
 sine 256 A
 Kabuse 33
 Kachel 84 A 32, 284
 B 1 c, g
 Kachelofen 29 22,
 245 C 28

Kaddig 328 5
 Kadett 206 A [A 1
 Kadettenanstalt 206
 Käfer 44, 65 1, 4, 9,
 161 B 7 e, 313 21
 bis 24
 Kaffee 245, 246 B 3 a
 Kaffeebohne 336 1 b
 Kaffeedecke 26 7
 Kaffeegarten 305 17
 Kaffeehaube 26 24
 Kaffeehaus 245 A, B
 Kaffeehausbesucher
 245 A 8
 Kaffeehausbesuche-
 rin 245 B 1
 Kaffeehausgast 245
 A 8, B 1
 Kaffeehausspieler
 245 A 8
 Kaffeekanne 26 9
 Kaffeekasten 80 14
 Kaffeekessel 216 D
 2 b
 Kaffeelöffel 26 8
 Kaffeemaschine 245
 B 10
 Kaffeemühle 25 4
 Kaffeemilz 26 24
 Kaffeervice 26 9
 bis 13
 Kaffeestrauch 336 1
 Kaffeetasse 26 12
 Kaffeetisch 26 6
 Kaffeetrichter 26 14
 Kaffer 291 9
 Kaßg 29 4, 114 C 2 b,
 180 D 3, 4, 6, 239
 A 2, 240 A, B, 242
 A 7, 324 11
 Käfigvogel 324 11 e
 Käfigwagen 180 D 3
 Kaftan 286 A 9 a
 Kahlkopf 15 16
 Kahlschlag 63 A 7
 Kahlwild 70 1
 Kahn 72 A 1, B 1,
 141 25, 55, 143
 A 1, 237 21, 269
 B 16, 25 b, 274 5,
 276 4 b
 Kahnfähre 269 B 16
 Kai 271 A 12
 Kaimauer 271 A 12
 Kaiser 200 A, 288 8
 Kaiserbrötchen 81
 B 25
 Kaiserkrone 202 20
 Kaiserin 288 9
 Kajak 134 G, 143 A 5
 Kajüte 144 B 5, C 3,
 278 E
 Kakadu 315 14
 Kakao 25 71
 Kakaobaum 336 3

Kakaobohne 336 3 c
 Kakaokanne 26 21
 Kakaotopf 26 21
 Kakerlak 321 7
 Kaktus 45 11
 Kalabreser 16 3, 298
 D 10
 Kalb 85 A 4
 Kalbfleisch 85 A 4
 Kalbsbraten 85 A 4
 Kalbsbrust 85 A 4 b
 Kalbkeule 85 A 4 a
 Kalbskopf 85 A 4 f
 Kaldarium 62 1
 Kalender 28 A 24,
 75 A 29, 51, 299
 D 7
 Kalesche 254 9
 Kaliber 211 A 3 f
 Kalipatrone 236 42 a
 Kalkbucht 104 29
 Kalkbütte 104 1 e
 Kalkfarbe 105 14
 Kalkkasten 104 4 e
 Kalkpinsel 105 17
 Kalkspat 344 15
 Kalktrog 104 4 e
 Kalliope 186 19
 Kalotte 158 B 6 a
 Kalpak 207 D 26
 Kaltblut 58 B 3, 4
 Kälteerzeugungs-
 anlage 55 B 4
 Kalthaus 62 7
 Kaltmeißel 115 A 10
 Kalvarienberg 193 E
 Kamel 240 B 1, 2,
 292 B 4
 Kamelavktion 197 2 g
 Kamelhaarschuh 30
 11, 96 A 3, 4
 Kamelkäfig 240 B
 Kamelkarawane 291
 6 b
 Kamelschaf 316 24
 Kamene 186 14—22
 Kamera 126, 181
 Kamerad 230 F 2
 Kameramann 181 A
 18 a
 Kamerawagen 181 A
 18 [11
 Kameruner Nuß 337
 Kamilawka 197 2 g
 Kamille 43 5, 334 1
 Kamlin 21 A 1, 25 9,
 107 A 6 g, 110 A
 10, 243 B 2
 Kaminecke 243 B
 Kaminfeger 21 B 4
 Kaminkühler 74 A 18
 Kaminsims 243 B 2 a
 Kamin 17 17, 18
 1 k, 1, 57 11 c, 58
 A 14, 85 A 1 f,

2 d, 4 d, 95 B 28,
 98 B 18 a, 20, 22,
 106 A 11 c, 119 B
 16, 160 15 d, 16 d,
 175 B 1 b, 212,
 284 B 1 x, 323 7 b
 Kammedeckel 59 B
 11, 2 f
 Kamme 82 2 b
 Kammer 5 F 2, 6,
 21 B 7 a, 25 49,
 86 C 5, 166 B 2, 3,
 5, 208 B, 214 D 1 n,
 270 B 17
 Kammerdiener 200
 A 10, C 18
 Kammerherr 200 C
 4, 11
 Kammerhülse 215 B
 4 d
 Kammerjäger 66 C 1
 Kammerknopf 214
 D 1 s
 Kammerofen 79 1 c
 Kammerunteroffi-
 zier 208 B 5
 Kamingriff 128 C 2
 Kammolch 314 8
 Kammrad 82 2
 Kamone 186 14—22
 Kamp 63 A 5
 Kampagne 279 A 12
 Kampf 133 B, C,
 148 11, 219 D, 221,
 291 8
 Kampfbahn 134 A
 15, 146 A 2, 148
 11 1
 Kämpfer 104 5 f,
 105 8 f, 148 11 6,
 219 D
 Kampfgasse 216 B 3 a
 Kampfgraben 218
 A 1, 219 D 20
 Kampfmittel 220 A
 7, 8, C 5
 Kampfplatz 284 D 2
 Kampfwaße 220 D 4
 Kampfwagen 221
 D 3
 Kanadier 143 A 4
 Kanal 21 C 3 b, 83
 B 1 b, 97 B 1 c,
 127 57, 181 D 2,
 220 A 8 c, 233 16,
 234 17, 270 A 4,
 22, B, 340 K 2
 Kanalbrücke 270 B 4
 Kanalisation 32 4 d
 Kanalschiff 276 4 b
 Kanalstufe 270 B 1
 Kanapee 29 9
 Kandare 59 B 1 g
 Kandarenkette 59 B
 1 f

Kandel

- Kandel 25 89
Kandelaber 192 A 6, 235 3
Kandidat 189 B 3
Kanephore 167 C 7
Kangurub 241 E 3, 325 3
Kantichen 57 8
Kanister 105 20, 21, 257 B 6
Kanker, Kanker-
spinne 321 11
Kännchen 26 10, 90
18, 97 A 6, 244
A 6, 245 A 22 b,
B 29, 246 B 3 a
Kanne 18 16, 21 A
18 a, 25 89, 26 9,
21, 23, 55 A 4, B 8,
62 29, 171 A 1,
245 C 26, 257 B 1,
23, 264 30 a
Kannelierung 167 C
4 o
Kanon 172 P
Kanon 34 9 a, 73
G 2, 206 E 1, 215
A, B 1 f, 217 F,
232 C 8
Kanonboot 223 3
Kanonstiefel 232
C 8
Kanonier 206 E 2,
215 A 1 c
Kanonstafel 188 6 b
Kantbeutel 118 C 4
Kante 95 H 34, 107
A 1 b, 108 A 12,
158 B 2 e, 234 8 a,
246 A 18
Kantenbeidrucker
97 D b
Kantenbeidrük-
maschine 97 D
Kantenstecher 37 B
23
Kantenzieher 108
B 3 [6 a
Kantergestell 95 A
Kanthaken 83 14,
279 S
Kantholz 83 6, 106
A 3, B 4 b, 218 A
16
Kantäne 104 14
Kantor 177 A 7, 191
E 4
Kanu 134 G, 143
A 4
Kantile 7 C 6 o
Kanupolo 134 G
Kanz 284 D 1 g
Kanzel 9 E 9, 67
C 1, 187 11, 188 9,
195 C 2
Kanzeldeckel 187 12,
188 10
Kanzeltreppe 187
10, 188 12
Kanzlei 75 A
Kanzleivorsteher 75
A 1
Kapelle 131 C 2, 141
50, 149 A 3, 176
A 1, 190 1, 192
B 4, 193 D 1, E 3,
246 B 13, 284 A
15, 300 3, 304 B 2
Kapellmeister 176 A
4, 182 C 2, 246 B
13 a
Kapillarität 160 6
Kapital 156 C 4 a
Kapital 167 C 6 d
Kapitalband 163
A 4
Kapitanleutnant 206
H 3
Kapitell 167 C 6 d
Kapitelsaal 195 A 2 b
Kapotte 16 15
Kappchen 16 12, 187
16 a, 196 1 d, 5 c,
197 9 e
Kappe 16 18, 32 22,
68 B 2 a, 78 E 8 d,
96 B 17 d, e, 138
B 3 a, 141 17, 142
B 14 b, 158 B 6 a,
168 4 h, 1, 9 b,
197 9 e, 204 E 13,
210 C 2 a, 215 B
3 c, 229 2, 230 B
1 g, 253 H 3 d, 256
E 8 a, 257 A 9 c,
287 8 a, 289 4 d,
304 A 6 a
Kappi 230 B 1 g
Kaprile 59 A 5
Kapsel 7 C 3 a, 25
3, 27 27 a, 43 2 c,
99 A 28, 102 8,
9, 182 A 3 a, 210
C 2 c, 326 12 f,
336 3 c, 337 5 b,
253 C 1 d, h
Kapselblitz 126 A 17
Kapuze 16 14, 196,
292 A 2 a
Kapuziner 196 4,
335 15
Kapuzinerkresse 45 4
Kapuzinerpilz 335
15
Karabiner 140 A 10,
E 3, 207 B 3, D 4,
210 F 2 a, 214 D,
232 E 3 a, 236 21,
41 c
Karabinerhaken 99
B 2, 140 A 10, E 3,
232 E 3 a, 236
41 c
Karaffe 27 29, 75 B
20
Karambolagebillard
245 A 13
Karawane 291 6 b
Karbatsche 180 C
12 a, 205 A 7
Karbid 112 A 2 a
Kardanwelle 256 C
12
Kardatsche 59 C 7,
104 27
Kardinal 197 9, 315
24 [2 a
Kardinalzahl 156 A
Karette, Karet-
schildkröte 314 13
Kariert 159 7
Karn 46 A 10
Karner 190 8
Karneval 304
Karnevalsorden 304
A 9 a
Karnickel 57 8
Karo 151 B 28
Karosse 200 A 7,
256 A
Karosserie 256 A
Karotte 38 9
Karpfen 314 2
Karre 74 A 11, 260,
264 9, 20, 30
Karren 36 A 53, 50
10, 52 B 4, 62 36,
74 B 6, 8, 101 10,
103 9, 104 25, 141
22, 42, 239 A 5,
258 B 1, C 5, 260,
264 2
Karrenpfug 50 1
Karriere 58 C 5
Kartatsche 215 B 3
Kartaune 287 5
Karte 75 A 22 b, c,
151 B, 178 A 8,
181 H 7 a, 231
O 7, 244 A 9, 33,
245 C 4, 9, 252 A
10 c, B 3, 11, 263
10, 35, 296 D 4,
342, 346 F
Kartei 75 A 22, 35,
38
Karteiführer 75 A 36
Kartelkarte 75 A
22 b
Kartelkasten 75 A
22 a, 35 a
Kartelschattelle 75 A
22 a, 35 a
Kartelschrank 75 A
35
Kartenausgabe 263
15
Kartenautomat 263
34
Kartengeber 263 34
Kartenhaus 225 A 6
Kartenlegerin 296
D 1
Kartenreiter 75 A
22 c
Kartenschalter 263
15
Kartenspiel 151
Kartenspieler 151 A
Kartenstander 75
A 5
Kartentasche 262
20 b
Kartenverkaufs-
häuschen 141 53
Kartesisches Koor-
dinatensystem
157 E
Kartoffel 49 A, 51
12
Kartoffelernte 49 A
Kartoffelernte-
maschine 49 A 8,
50 7
Kartoffelfeim(e) 49 6
Kartoffelfeuer 49
A 7
Kartoffelfuhre 49
A 9
Kartoffelhacke 49 A
1 a
Kartoffelloffel 27 B
39
Kartoffelmiete 49
A 4
Kartoffelsack 49 A
5, 80 38
Kartoffelschleuder
49 A 8
Kartoffelschüssel 27
B 35 c
Kartoffelwagen 49
A 9
Kartoffelwancher 46
A 33
Kartogramm 342 C
Karton 81 B 21, 126
C 1 b
Kartotheke 75 A 35
Kartusche 169 2,
207 A 4 a, B 1 c,
215 B 5 b
Karussell 303 4, 305
3, 4, 16
Karyatide 157 C 7
Karzer 232 A 4
Kasack 11 12 a
Kasackkleid 11 12
Kascheln 139 17
Käscher 72 G 3

Taf. 1—45 Mensch, Familie, Heim; 46—127 Arbeit und Beruf; 128—155 Freizeit; 156—183 Wissen, Forschen, künstlerisches Schaffen; 184—198 Glaube; 199—232 Staat;

- Kaschierung 178 B 30
 Käse 80 33
 Käseglocke 26 42, 80 33
 Kasei 197 7 b, 8 c, 10 e
 Kasematte 228 C 7
 Kasemesser 27 33
 Kasepresse 55 C 1
 Kaserne 208 A 15, 234 31
 Kaserneneingang 208 A
 Kasernengebäude 208 A 15
 Kasernenhof 208 A 13, D 12 a
 Kasernenleben 208, 209, 210
 Kasernenmauer 208 D 12 a [A 12
 Kasernenwache 208
 Kasino 141 51
 Kaskade 268 A 3 a, 270 A 10, 340 B 1
 Kasper, Kasperle 179 D 2, 299 E 15 a
 Kasper(e)theater, Kaspertheater 179 D, 299 E 15, 305 11
 Kasse 80 25, 81 B 10 a, 98 B 1, 244 C 4, 245 B 11, 250 A 14
 Kassenbeamter 250 A 15
 Kassenbon 81 B 10 a
 Kassenbuch 249 A 2 a
 Kassenraum 249 A, 250 A
 Kassensaal 250 A
 Kassenschalter 250 A 14
 Kassenzettel 81 B 10 a, 247 B 18 a
 Kasserol 25 25, 81 A 19 a
 Kasserolle 25 25
 Kassette 28 A 6, 126 A 1, 181 D 5
 Kassettenschieber 126 A 1 a
 Kassier, Kassierer 250 A 15
 Kassiererin, Kassierin 244 C 4 b
 Kassiopeia 348 A m
 Kastagnette 130 E 1, 174 20
 Kastanie 58 A 27, 327 B 23, 24
 Kastanienpilz 335 16
 Kastchen 28 A 6
 Kasten 6 C 1, 9 A 2 a, C 1, 25 18, 20, 28 A 20, B 13, 32 4 f, 33 8, 17, 19, 35 5, 9, 36 A 17, 26 a, 55 A 5, B 9, 56 18, 60 E 2, H, 72 C 6, 75 A 35 a, 22 a, 76 17, 22 a, 79 4 a, 80, 88 B 2, 96 3—14, B 8, 105 23, 107 B 11, 111 A 10, 12, 115 A 19 c, 118 A 30, B 3 d, 123 1 c, 4 d, 128 A 22, 138 B 2 b, 143 A 13, 150 6, 13, 166 C 6 a, 170 12 a, e, 174 16 b, 175 A 1 i, 2 a, 41, 178 B 14, 187 17, 190 12, 209 A 5 c, d, B 2 g, C, 210 E 3 b, 214 D 1 f, 215 A 1 t, 216 A 10 c, 222 C 5, 231 A 2, 235 25, 236 39 a, 243 A 6, 244 B 15 a, 16 a, 245 C 32, 252 A 6, 14, 253 C 1 a, 257 A 4, 260 16 a, 263 26, 324 15—18
 Kastenboden 214 D 1 i
 Kastendrache 282 B 2
 Kastengestell 80 51
 Kastenkamera 126 B 2
 Kastenlautsprecher 183 A 17
 Kastenmagazin 214 D 1 f
 Kastenoberlicht 178 B 33
 Kastensarkophag 166 C 6
 Kastenwagen 280 17
 Kastenwand 117 1 r
 Kasuar 315 1
 Katakalk 192 A 1 a
 Katakombe 192 F
 Katalane 294 16
 Katapult 281 B 5
 Kater 57 9, 295/6 D 6
 Katheder 231 C 3, 232 A 3 b
 Kathedrale 286 A 4
 Kathete 157 B 2 b
 Katheter 7 C 22
 Kathode 124 C 3, 183 A 22
 Kathodenfall-Ab-leiter 78 E 6 b
 Katholische Kirche 188, 193, 194
 Katzbalger 287 9 1
 Katzchen 40 E 1 b, F 1 a, 327 B 4, 12 b, c
 Katze 30 30, 57 9, 95 A 6 c, 100 1 f, 286 B 9, 305 26 a, 310 4 c
 Katzenadler 320 8
 Katzenauge 255 A 30 [13
 Katzenpfötchen 331
 Katzfahrwerk 74 B
 Kaut 127 6 [1 b
 Käufer 247 A 2
 Käuferin 80 39, 247 B 14
 Kaufhaus 247 B
 Kaufladen 80
 Kaufmann 80 40, 285 A 6
 kaufmännisches Büro 75
 Kaufmannsladen 299 E 6
 Kaulquappe 325 1 c—g
 Kaumuskel 5 E 4
 Kauri 291 4 c
 Kautabak 155 B 3
 Kautschukbaum 337 6
 Kautz 15 18 a, 320 7
 Kauzchen 15 18 a, 320 7
 Kavallersdegen 200 C 16 a
 Kavallerie 207 210 F
 Kavallerist 207 E, 210 F 2
 Kegel 97 E 3 e, n, 102 11, 113 7 g, 150 8, 158 B 5, 237 12, 261 7, 273 E b, 339 K 3, 343 A 11
 Kegelaufsetzer, auf-settler 150 11
 Kegelbahn 150
 Kegelbrett 150 8
 Kegelfeder 115 B 4 f
 Kegelfeld 150 8
 Kegeljunge 150 11
 Kegelkreuz 150 8
 Kegelkugel 150 3
 Kegeln 150
 Kegelrad 122 B 3
 Kegelraderpaar 109 B 2 g
 Kegelschieben 150
 Kegelschieber 150 2
 Kegelschnitt 158 A 1
 Kegelschub 150
 Kegelsitz 114 C 1
 Kegelspiel, -sport 150
 Kegelstand 150 8
 Kegelstift 114 B 7 a
 Kegelstube 150 1
 Kegelstumpf 158 B 5 b
 Kegeltrieb 82 13, 122 B 3
 Kegler 150 2
 Kehlbart 71 5 a
 Kehledeckel 4 D 13
 Kehle 2 A 7, B 17, 58 A 16, 95 B 27, 107 A 6 a, 160 4 c, 177 C 3 b, 209 E 7 b, 307
 Kehlkopf 4 B 2
 Kehllappen 57 11 e
 Kehlrriemen 59 B 1 e
 Kehrbesen 36 A 42, 137 F 3
 Kehre 128 B 1, 270 A 9 a
 Kehrer 21 B 4
 Kehrlichteimer 25 42
 Kehrmaschine 258 C 2
 Keil 64 6 c, 9, 100 19, 106 B 15, 108 B 21, 114, 118 B 3 b, 119 B 22 c, 218 B 21 b
 Keilbohrhohle 4 D 3
 Keiler 70 5
 Keilerei 307 1—9
 Keilhammer 100 20
 Keilhaue 127 65 b
 Keilkissen 31 19
 Keilloch 215 A 2 f
 Keilnut(e) 114 C 1 e
 Keilriemen 256 D 9
 Keilschnitt 42 14 c
 Keilschrift 182 2
 Keilstein 169 3 a
 Keilverchluss 215 A 2 f
 Keimfreimachen 9 A 2
 Keimkasten 86 B 2
 Keimling 42 3, 51 4 b
 Keimpflanze 42 3, 51 4
 Keimraum, -saal 86 B
 Keksdose 26 25

Kelch

- Kelch 39 A 2 b, C 2 a, 187 6 f, 191 D 1, 194 C 5, 6, 197 7, 326 20 d
 Kelchblatt 39 A 2 b, E 3 f, G 2 f, 40 A 3 c
 Kelchbursa 197 7 c
 Kelchglas 245 C 29
 Kelchvelum 197 7 f
 Kelle 25 28, 30, 27 17, 104 4 c, 107 B 10 b, 12, 111 A 7, 117 1 c, w, 119 B 8, 245 C 21 a
 Keller 21 A 8, C, 88 B, G, 83 C, E, 218 B, 245 C
 Kellerrassel 321 12
 Kellerfenster 21 A 8 a, C 5, 36 A 12, 121 B 3, 244 B 1
 Kellerfensterrost 36 A 13
 Kellergeschoß 21 A 8
 Kellermeister 88 G 3, 89 D 1
 Kellertreppe 21 C 4
 Kellertür 36 A 14
 Kellner 243 D 15, 244 A 27, 245, 246 B 3, 278 D 3
 Kellnerin 244 A 28
 Kellerlehrling 245 C 33
 Kelter 89 B 1
 Kelterei 89 B
 Kemenate 284 A 3
 Kennziffer 156 C 3 e
 Kerbe 64 6 a, b, 114 B 12 d, 140 E 2 b, 231 D 18 b
 Kerbeisen 115 A 9
 Kerbstift 114 B 8 a
 Kerfresser 316 4, 5
 Kern 39 C 2 b, E 2 d, G 3 d, 40 A 2 c, B 3, 83 11 c, 111 A 12 d, 160 12 d, 177 C 4 c, 214 D 3 c, 312 1 b, 4 b, c, 347 D 1 a
 Kerner 190 8
 Kerngehäuse 39 E 2 c
 Kernhaus 39 E, F, G
 Kernmarke 111 A 12 c
 Kernobst 39 E—G
 Kernseife 83 11 b
 Kernspalt 177 C 4 b
 Kernweg 109 A 7
 Kerrie 329 14
 Korrzelle 181 D 1 c
 Kerze 28 B 16, 75 C 9, 80 18, 129 B 4, 155 A 17, 160 2 e, 187 6 c, 188 6 d, 191 D 1 b, 192 A 6, 193 A 1 a, 200 B 8, 256 B 5, 296 A 3, 299 E 1 b
 Kerzenhalter 155 A 17 a
 Kerzenleuchter 28 B 15, 30 22
 Kerzenpackung 80 18
 Kerzenständer 28 B 15
 Kessel 21 C 2, 3, 25 22, 26 40, 33 1 c, 36 B 16, 17, 72 C 6, 78 A 1, 81, 84 A 15, B 12, 87 B 3, 8, 97 E 1 h, 2 d, 118 A 6, 125 A 7, 216 D 2 a, b, 230 A 6 d, 261 19 d, 36 c, 267 G 2, 278 B 1
 Kesselhaube 284 B 4
 Kesselhaus 74 A 22, 78 A
 Kesselholz 48 D 3
 Kesselpauke 174 24, 176 A 8
 Kesselwagen 267 B 1
 Ketsch 144 O
 Kette 17 4, 7, 28 B 19 b, 32 4 k, 10 a, 36 A 56 a, 53 A 2, B 11, 59 B 1 f, o, 69 7 c, 74 A 12 a, 84 A 7, 86 C 4, 95 B 6, 99 A 10, 29, 106 A 4 b, 5 a, 115 B 3 k, 139 9 d, 194 C 2 c, 200 C 10 d, 203 1 c, 205 D 7, 216 A 1, 217 D 12, 221 D 3 a, 231 C 13 a, 255 A 22, 269 A 2 b, 3 a, 271 B 2, 279 E 2 f, 284 A 11 d, 286 A 10 b, 292 F 2
 Kettel 36 A 63 c
 Kettenantrieb 255 A 21—27
 Kettenbaum 95 B 5
 Kettenbaumgestell 95 B 10
 Kettenblume 43 8
 Kettenbrücke 269 A 3
 Kettenflieger 305 4
 Kettenfrase 106 A 5
 Kettengarn 94 A 4
 Kettenhund 38 A 56
 Kettenisolator 78 E
 Kettenkranz 255 A 23, O 2
 Kettenloch 284 A 11 c
 Kettennuß 115 B 3 f
 Kettenrad 255 A 21
 Kettenrolle 115 B 3 f
 Kettenrost 78 A 1 e
 Kettensäure 106 A 4
 Kettenschelle 279 G 3
 Kettenschutz 255 E 2
 Kettenspanner 255 A 24
 Kettenspule 95 A 2 a
 Kettenstern 64 1 f
 Kettenstich 91 2, 97 E 2 c
 Kettenstich-Sohlen-durchnahmaschine 97 E 2
 Kettenstrang 95 A 6 g
 Kettentrieb 255 A 21—24
 Kettenzahnkranz 255 A 23
 Kettenzahnrads 255 A 23
 Ketzerin 205 D 7
 Ketzerverbrennung 205 D 6—10
 Keule 70 2 f, 4 g, 84 A 11, 85 A 3 a, 4 a, C 4, 129 C 1 a, 135 B 5, 155 B 13, 186 5 d, 290 C 4
 Keulenübung 129 C 1
 Kickstarter 257 B 17
 Kiebitz 151 A 4, 315 9
 Kiefer 3 A 6, 328 3, 4, 8 [A 1
 Kiefernbochwald 63
 Kiefernschwärmer 65 5
 Kiefernspanner 65 G
 Kiefernzapfen 328 8 d
 Kiel 143 B 1 b, 3 k, 144 B 2, 4, 272 C 1, 279 A 1, C 1
 Kielboot 144 B 1
 Kiellügel 173 15
 Kiellinie 226 B
 Kielschwein 279 A 2, C 2, 4
 Kiemen 325 1 d
 Kiemenfaden 312 13 b
 Kiemenspalte 314 1 a
 Kienapfel 328 8 d
 Kienbaum 328 4
 Kientopp 181 H
 Kiepe 38 A 38, 46 C 11, 52 A 6 b
 Kies 246 B 29
 Kiesalage 326 3
 Kiesgrube 261 48
 Kiesweg 37 A 27, 246 B 14
 Kiez 269 B 4 a
 Kilometerschild 261 50
 Kilometerstein 262 9, 17 b
 Kilometertafel 269 B 18
 Kilometerzähler 256 C 3 a
 Kimme 119 B 16, 212, 213, 220 O 2 n, n¹
 Kimono 13 3
 Kind 1 1, 3, 20 3, 4, 26 3, 4, 36 A 34, 37 B 4, 193 F 4, 237 16, 23, 26, 238 29, 246 B 19, 299 D 2
 Kindehen 18 5
 Kinderbett 34 5
 Kinderbindeschuh 96 A 8
 Kinderfigur 169 5 a
 Kinderfrau 238 1
 Kindergarten 35
 Kindergartenin 35 1, 246 B 20
 Kinderhort 35
 Kinderhut 12 9 d
 Kinderhütchen 12 1 c, 9 d
 Kinderkarussell 305 16
 Kinderklapper 1821, 34 13
 Kinderkleidchen 12 1, 8
 Kinderkleidung 12
 Kindermädchen 34 2, 237 15
 Kindermantel 12 9
 Kindersandale 96 A 9
 Kinderschaukel 238 23 [12
 Kinderschlitten 139
 Kinderschub 12 5 i
 Kinderschwester 238 7
 Kinderspangen-schuh 96 A 7
 Kinderspiel 238
 Kinderspielplatz 238
 Kinderspielzeug 299 E 6—20

Taf. 1—45 Mensch, Familie, Heim; 46—127 Arbeit und Beruf; 128—155 Freizeit; 156—183 Wissen, Forschen, künstlerisches Schaffen; 184—198 Glaube; 199—232 Staat;

- Kinderstühlchen 34
18
- Kindertischchen 34
17
- Kinderwagen 1 3 a,
237 15 a, 238 2,
246 B 24
- Kinderwiege 18 29
- Kinderzimmer 34
- Kinn 2 A 21
- Kinnbacken 2 A 6
- Kinband 288 12 c,
13 d
- Kinnkette 59 B 1 f
- Kinnlade 2 A 6
- Kinnreiff 284 B 1 v
- Kinnriemen 209 D
1 b, 210 A 1 a,
B 4 a⁴, 229 A 2 b
- Kino 181 B, C, H
- Kinobesucher 181
H 7
- Kinofilm 126 B 5
- Kipf, Kipf(e)l 81 B
35
- Kippbühne 74 A 17 a
- Klipper 74 A 17, 100
4, 261 8, 49 b
- Klippenster 105 8 z
- Klispore, -lori 100
2, 4, 101 4, 261
49 b
- Kippflug 50 2
- Kippschalter 183 A
11 f
- Klipperscher Gasent-
wicklungsapparat
77 12 [18]
- Kippständer 257 B
- Kirche 187—191,
193, 191, 195 A 1,
198 E, 200 B, 248
B 1, 342 E
- Kirchenbank 187
19, 188 15
- Kirchenbesucher 187
20
- Kirchenchor 177 A 6
- Kirchendach 189 5
- Kirchendiener 187
10, 191 A 9, 193
C 2
- Kirchenfenster 187
8, 188 3, 189 4, 200
B 9
- Kirchenkonzert 177
A
- Kirchenschiff 187 19
- Kirchenuhr 189 1 f
- Kirchengänger 189 11
- Kirchhof 189 12, 190
233 19
- Kirchhofmauer 189
10 [10 b]
- Kirchhofspforte 189
233—248 Gemeinwesen; 249—282 Wirtschaft und Verkehr; 283—289 Vergangenes;
290—311 Land und Leute; 312—338 Tier und Pflanze; 339—348 Erde und Weltall
- Kirchhofstor, -tür
189 10 a
- Kirchner 187 16
- Kirchturm 189 1
- Kirchturmspitze 189
1 h
- Kirgise 292 B 1
- Kirgisensiedlung
292 B
- Kirn 46 A 10
- Kirsche 40
- Kirschfliege 44 5
- Kisaen 6 G, 9 B 4,
18 6, 28 A 17, 30
2, 31 7, 18, 19, 58
C 2 e, 75 A 7, B 14,
90 4, 91 18 a, 97 E
1 a, 108 B 14, 125
A 14, 142 B 13 a,
191 A 3, 200 C
10 c, 304 A 4 a
- Kiste 28 B 13, 155
A 27, B 32, 231
A 2, 264 2 a, 11,
14, 285 5 a
- Kithara 173 8
- Kitt 105 23, 181 C 3
- Kittel 7 A 1 c, 9 A
8 c, 12 1, 35 2, 170
11 a, 304 B 18 a
- Kittfalz 105 9 b
- Kittmesser 105 11 c
- Kitz 70 4
- Klaffer 246 B 28
- Kläger 285 B 9
- Klamm 339 H
- Klammer 7 C 9, 19
21, 36 A 64, 75 f,
77 19 b, 104 3 b,
107 C 6, 126 D 5,
162 37, 246 B 9
- Klammerbeutel 36
A 65
- Klammerfuß 214
D 1 z
- Klammerlänge 97
C 1 a
- Klammerheft-
maschine 97 C 1
- Klammer sack,
-tasche 36 A 65
- Klampfe 175 A 2,
262 20 d
- Klangfarberegler
182 B 2 a
- Klappeckel 36 A 9 a
- Klappe 5 F 1, 5, 10
1 c, 21 C 3 g, 25
17 a, 36 A 9 a, 59
B 2 a, 66 G 4, 92
11 b, 117 10, 139
9 c, 20, 174 4 a,
179 A 14, 204 E 2,
209 D 1 h, 2 f,
B 10, 210 A 8, B
- 4 b, F 1 a, 212
B 2 d, 229 A 1 p,
231 D 15 b, 252
B 2 a, 253 A 2
- Klappenkasten 243
A 6
- Klapper 18 24, 34
13, 130 E 1, 194
C 12, 314 20 a
- Klapperschlange 314
20
- Klapperstorch 46
A 3 a
- Klapput 16 1
- Klappkamera 126
A 2
- Klappsitz 8 13 b, 98
B 17 a
- Klappsporn 215 A 1 a
- Klappstuhl 36 A 33,
246 B 26
- Klapptisch 204 E 5
- Klappwagen 246 B
24
- Klarinette 174 5
- Klarinettenbläser
176 A 6
- Klarinettest 176 A 6
- Klasse 60 H, 144
A 1, 170
- Klassenerster 231 C
21
- Klassenlotterie 154
- Klassenschrank 231
C 25
- Klassische Mytho-
logie 185 B, 186
- Klatschbase 36 A 39
- Klatsche 66 G 4
- Klatschmohn 43 2
- Klatschweil 36 A 39
- Klau 279 E 4
- Klaue 70 2 t, 148
B 1 a, 184 1 c
- Klaueknüpfung 122
B 4
- Klaus 339 H
- Klausel 250 B 1 c,
3 c, e
- Klausner 193 D 6
- Klavatur 173 11 b,
176 C 4, D 5
- Klavier 30 15, 176 C,
231 B 11, 299 E
22
- Klavierspieler 30 24,
180 A 5, 243 D 10
- Klebpresse 181 C 2
- Klebestelle 181 C 2 d
- Klebeverfahren 97
E 1
- Klecks 231 D 12 b
- Klee 54, 330 9
- Kleekarren 47 B 11
- Kleereiter 52 A 4
- Kleeseide 325 8
- Kleiber 319 8
- Kleid 11, 12 8, 13
9, 10, 13, 197 3,
247 B 12 a, 279
K 14, 288, 289,
294 23 c, 297 A
10 c, d, 305 27
- Kleiden 12 1, 8
- Kleiderablage 24 1,
98 D 7, 178 A 4
- Kleiderbügler 23 15
- Kleiderbürste 24 8,
98 B 3, 108 A 7
- Kleiderbaken 24 1 b,
231 C 24, 245 A 1 a
- Kleiderlaus 222 9
- Kleiderleiste 24 1 b,
32 G
- Kleidermotte 321 4
- Kleidernetz 255 E 4
- Kleiderrechen 231
C 24
- Kleiderschrank 31
33
- Kleiderschutz 90
17 r, 255 E 4
- Kleiderstander 244
A 29, 245 A 1, 247
B 12, 250 A 11
- Kleidung 10, 11, 14,
178 A 7 a, 200 A,
204 E 1, 230 C 1,
247 8
- Kleie 82 A 14 b
- klein 164 A 16, C 7
- Kleinbahn 265 2
- Kleinbehälter 264 23
- Kleinbildkamera
126 B 5
- Kleinen 1 4, 18 5
- Kleine 1 3
- Kleiner 1 1
- kleiner als 156 D 4 f
- Kleiner Bar 348 A k
- Kleiner Hahn 71 7
- Kleines 18 5, 244 A
14
- Kleine Uniform 206
H 4
- Kleingarten 37 A
- Kleingärtner 37 A 32
- Kleinhirn 4 D 7, 5
A 2
- Kleinkern 312 4 b
- Kleinkind 1 4
- Kleinkinderbewahr-
anstalt 35
- Kleinkindkleiden
12 1
- Kleinkraftrad 259 1
- Kleinkunstbühne
180 A
- Kleinmesse 305
- Kleinmöbel 24 9

Kleinmolkerei

Kleinmolkerei 55 C 4	Klingel 6 A 14, 21	Klostergebäude 195	201 3 b, 284 B 10,
Kleinod 297 B 4	A 12, 23 12, 26 28,	A 2	287 9 e
Kleinschmetter-	99 A 25 a, 193 C	Klostergut 195 A 7	Knaul 109 B 16, 125
lingarraupe 39 G 4 e	2 a, 244 A 19, 246	Klosterhof 195 A 3,	A 4
Kleisterpinsel 125	B 2, 253 A 1, O 2,	B	Knaulgras 326 25
A 6	D 1, 255 A 2, 263	Klosterkirche 195	Knaute 330 18
Kleistertopf 35 10,	17	A 1	Knebel 14 8, 113 2 t,
108 A 6, 252 A	Klingelelement 253	Klostermauer 195	118 A 1 a
10 d, 298 B 1 e	E	A 6	Knebelbart 15 8
Klembacke 234	Klingelknopf 6 A 14,	Klosterteich 195 A 8	Knebelpresse 8 16
32 d	23 12	Klosterweiher 195	Knebelschraube 126
Klemme 160 9 a,	Klingeltafel 243	A 8	B 2 b
12 a, 171 B 1, 253	A 6	Klosterzelle 195 D	Knecht 31 38, 46 A
E 1 a, G 11, 257	Klingelzug 246 A 21	Klotho 186 7	7, B 20, O 16, 48
A 4 a, 268 A 15 b	Klinke 23 9, 74 B	Klotz 36 A 48, 51,	C 2, 83 B 13, 180
Klemmen 213 A 3, 4	4 d, 95 B 8, 37,	46 A 38, 83 B 7 b,	O 20, 200 A 4, 243
Klemmer 99 E 25	112 C 2, 3 a, 182	95 B 25, 97 A 1 c,	A 10, 246 A 16,
Klemmhebel 220	B 2 c, 253 A 3,	114 E 1 c, 117 1 p,	285 A 2, 5, 286
C 21	254 3 i	118 A 9, 121 A 13,	B 11, 287 2, 5 d, 8,
Klemmring 220 A 8 g	Klinkenfeld 182 B	26, 171 B 5, 281	297 A 16, C 8, 302
Klemmschlittschuh	2 c, 253 A 3	A 27	E 4
137 B 1	Klinopinakoid 344	Klotzbeute 60 D, E 1	Knecht Ruprecht
Klemmschraube 9 A	17	Klubhaus 143 A 16	299 D 1
1 b, 126 A 3 c	Klio 186 14	Klubsaal 28 B 6,	Kneif 96 B 14, 125
Klemmstück 220 C	Klip 13 16 i, 17 19	243 B 1, 247 B 22,	A 5, B 1
2 k	Klipp 75 E 4 d	250 A 18	Kneifer 99 R 25
Klempner 121 A	Klippen 274 8	Kluft 140 A 2, 230	Kneifzange 96 B 29,
Klempneramboß 121	Klistier 6 A 1	C 1, 298 D 3—11,	118 A 21
A 26	Klisterspritze 6 A 1	343 A 2	Kneipant 232 B 8
Klempnermeister	Klivie 45 6	Klonker 16 12 a	Kneipbruder 245 C
121 A 6	Kloakentier 316 1	Klopfel 118 A 20	24
Klepper 164 A 2	Klöbeisen 119 B 28	Kluppe 112 A 22,	Kneipe 244 A
Kleriker 286 A 5	Kloben 36 A 71, 74	B 1, 171 B 9	Kneiperel 245 C 24
Kletterbaum 241 B 1	B 5, 108 B 24, 112	Kluppel 112 B 1 a	Kneipgelage 245 C
Kletterei 140 A, B	A 11	Kluppzange 7 C 16	24
Kletterer 140 A 6	Klopfisen 120 6	Kluse 339 H	Kneipzange 96 B 29,
Kletterhaken 140 A	Klopfel 91 18 c, 100	Kluse 219 A 11	118 A 21
11, E 6	13	Klüver 277 B 1	Knetbrett 81 A 18 b
Kletterhammer 140	Klopfer 25 27, 36 A	Klüverbaum 277 A	Kneten 35 17
E 9	40, B 11, 262 19	13	Knetkur 98 A 14
Klettern 128 A 4,	Klopfholz 106 A 15,	Klüversegel 277 B 1	Knetmaschine 81 A
140 A, B, 223 2 b	118 A 20	Knabe 11, 26 3, 139	26
Kletterpflanze 46	Klopfpeitsche 36 A	17, 238 10, 299 K 9	Knicker 238 28 a
A 8	44, 108 B 17	Knabenanzug 12 5	Knickerbocker-
Kletterrose 37 A 33	Klöppel 91 18 c, 174	Knabenkraut 326 26	(hose) 10 2 k
Kletterschluß 140	24 b, 175 A 9 b,	Knacker 27 B 20	Knickkragen 175 A
C 1	13 a, 218 A 11,	Knagge 24 1 b, 113	1 i
Kletterschuh 140 A	253 C 2 d	10 c, 238 14 b, 246	Knicks 306 10
E d, E 8	Klöppelbrief 91 18 b	A 9	Knle 2 B 7, 32 19 a,
Klettersseil 128 A 3	Klöppelkissen 91	Knallbonbon 304 B	58 A 22, 121 B 1 c
Kletterstange 128	18 a	36	Knleband 203 15 a
A 4	Klöppeln 91 18	Knallbüchse 299 B	Knlebeuge 2 B 17,
Klötterttau 128 A 3	Klosett 6 A 24, 32 4,	11	129 A 8
Kletterweste 12 5 a,	204 E 4	Knappe 127 1—2,	Knlebucket 284 B 1 c
140 A 6 a, C 2 c,	Klosettfenster 36 A	284 C 2, 285 A 10	Knlefuß 257 A 8 b
230 B 2 d	16	Knarre 34 6, 118 A	Knleghel 97 B 11
Klicker 238 28 a	Klosettpapierrolle	22 a, 214 C 2, 304	Knleghalgen 205 D 11
Klinmzug 208 D 4	32 5	B 32 b	Knlehebel 176 D 2
Klinge 7 C 17 a, 69	Kloß 25 56	Knarrenbohrer 112	Knleholzkiefer 328 3
2 b, 112 B 13 b,	Kloster 195	A 23 a	Knlehorse 12 5 g, 140
116 B 9, 118 A	Klosteranlage 195 A	Knanel 80 27, 93 5,	A 6 c, 230 B 1 c,
29 b, 119 B 28,	Klosterbrunnen 195	109 B 16, 125 A 4	293 3 c, 19 d, 21 d,
146 F 1 e, 169 2 c,	B 3	Knauelhalter 93 5 a	294
209 E 7 a, 287 4 c,	Klostergarten 195	Knauf 136 B 3 a,	Knlekachel 284 B 1 c
9 b, 291 8 a	E 4	146 F 1 a, 189 1 i,	Knlekeble 2 B 17

Taf. 1—45 Mensch, Familie, Helm; 46—127 Arbeit und Beruf; 128—156 Freizeit; 156—183 Wissen, Forschen, künstlerisches Schaffen; 184—198 Glaube; 199—232 Staat;

- Kniender Schlütze** 213 B 3 a
Knier(en) 96 B 6
Knierock 294 24 b
Knieschelbe 3 A 23, 5 C 5, 58 A 33
Knieschlitzer 134 C 2 a, 138 D 2 a
Knietrumpf 12 6 d 138 A 1 d, 230 B 1 b, 289 12 b, 293 3 d, 19 e, 294
Kniestück 78 D g
Knietrichter 257 B 4
Kniff 16 4 e
Knipschalter 183 A 15
Knipszange 266 7 a
Knippe 164 C 7
Knitte 322 7 b
Knobel 152 22 b
Knobelbecher 152 22 a
Knoblauchwurst 84 A 15
Knöchel 2 A 18
Knocken 3 A, 36 A 57, 84 A 31
Knöchengerüst 3 A
Knochenleim 118 A 6 b
Knochensäge 84 B 6
Knochenschere 7 C 10
Knockout 133 C 1
Knolle 51 12 a, 326 14 f, 26 a, 333 6 b
Knollenblatterpilz, -schwamm 333 11
Knopf 6 A 14, 10, 11 8 b, 12 5 d, 9 b, 13 19, 25 b, 14 9, 17 3, 23 12, 75 D 12, 96 A 26 b, 108 C 3, 126 B 1 d, 146 A 9 a, F 1 a, 175 A 3 b, 8 a, 10 b, 176 D 1, 177 B 3, 183, 189 11, 201 3 b, 209 D 1 f, E 10 b, 210 A, 214 D 1 a, 229 A 2 c, 256 C 1, 298 D 1
Knopfkraut 43 20
Knopfloch 10 2 f
Knopflochschere 90 29
Knopfreihe 10 1, 209 D 1 f
Knorpel 3 A 13
Knospe 39 D 2, 40 B 2 c, F 1 c, 42 9 a, 11 a, 13 c, 43 2 a, 44 6 a, 312 6 c, 334 11 a
Knoten 8 12 e, 12 7 c, 15 18 a, 51 2 b, 107 C 4 b, 109 D 5
Knotenfänger 122 C 3 a
Knotenpeitsche 205 A 6
Knotenstock 262 21 b
Knöterich 330 6
Knüpfarbeit 91 16
Knüpfen 109 D
Knüppel 81 B 26, 118 A 20, 204 A 5, 218 A 5
Knüppeldamm 248 C 5
Knute 205 A 6
K. o. 133 C 1
Koben 53 C 5
Koch 216 D 3
Kocher 25 10, 22, 122 B 1
Kocher 112 E 1 c, 135 F 6, 148 A 4, 185 B 4 a, 290 B 4, 313 12 b
Köcherfliege 313 12
Kochgeschirr 209 D 2 e, 216 D 1 a, 262 24 b
Kochgeschirrdeckel 216 D 5
Kochherd 25 16
Kochin 25 48
Kochkolben 77 3
Kochloeffel 25 29
Kochtopf 25 24
Kockpit 143 A 6 a
Koder 68 F 5, 69 5 c, 6 b, 72 H 3—7
Koffer 141 27, 237 32 a, 243 A 10 a, 246 A 15 a, 259 11 a, 263 8, 24, 266 10 a, b, 281 A 1 b
Kofferbrücke 256 A 3
Koffertasche 258 A 3 a
Kogge 274 2
Kohl 38
Kohle 36 B 15, 78 D 2 e, 181 B 5 b, 225 E 2, 253 E 1
Kohlebeutel 253 E 1 c
Kohlenader 127 12
Kohlenbanne 265 32 a
Kohlenbergwerk 127
Kohlenbrenner 63 D 1
Kohlenbunker 79 1 a, 278 B 2
Kohleneinfüllkasten 33 19
Kohlengewinnung 127 34
Kohlengrube 127
Kohlenherd 25 16
Kohlenkasten 25 20, 33 8, 17, 19
Kohlenmeißel 63 D 2
Kohlenmine 127
Kohlenraum 225 E 1
Kohlenschaufel 25 19, 36 B 14
Kohlenschippe 25 19
Kohlenträger 33 17
Kohlenübernahme 225 E
Kohlenwagen 267 A 2
Kohlenwippe 225 E 3
Kohlenzeche 127
Kohlenzug 127 37
Kohlepapier 75 D 22
Kohler 63 D 1
Kohlestab 253 E 1 b
Kohlmeise 318 5
Kohlrabi 38 14
Kohlweißling 44 11
Koje 278 F
Kokarde 209 E 3 a, 210 A 1 a¹, 3, B 4 a—a³
Kokardenblume 41 16
Koker 279 A 9
Kokille 110 B 7
Kokken 326 1 c
Kokosnuß 326 24 a
Kokospalme 326 24
Koks 21 C 6, 111 A 2
Koksaufbereitungsanlage 79 2
Koksgrube 79 2 a
Kokslager 79 2 b
Kokslöschurm 79 1 h
Kolbchen 103 5 b
Kolbe 109 A 7
Kolben 51 11 d, 69 1 h, 77 3, 4, 26 b, 121 A 16, 18, B 2 a, 160 7 a, 209 B 21, 210 E 3 a, 214 C 2 m, D 1 x, 256 B 1, 333 8 b
Kolbenbärapp 326 15
Kolbenblech 69 1 r
Kolbendampfmaschine 78 B
Kolbenhals 69 1 g, 214 C 21, D 1 w
Kolbenluftpumpe 160 7
Kolbenring 257 B 1
Kolbenstange 236 B 2, 267 G 3 b
Kolibri 315 15
Kolleg 232 A 3 a
Kollegium 156 A
Kollekteur 154 7
Kollekteurtisch 154 7
Kollektor 78 D 2 d
Kolier 207 A 1 a, 289 1 d, 297 A 10 b
Kollergang 102 1, 122 B 2
Kolli 264 11—14, 17—19
Kollier 17 23
Kollo 264 11—14, 17—19
Kolombine 304 B 21
Kolon 162 33
Kolonialladen 80
Kolonialtruppe 206 G
Kolonnade 149 A 4, 246 B 1
Kolonne 209 C, 216 A 3, 217 A 2, 3
Kolonnensteller 75 D 6
Kolpak 207 D 2 b
Kolumbarium 192 B 3
Kolumne 123 9 c, 163 A 13
Kolumnentitel 163 A 14
Kombination 13 8, 344
Kombinationszange 112 B 12
Kombise 278 D 3
Komet 347 D 1
kornische Maske 186 15 b
Komma 162 31
Kommandobrücke 223 4 a, 5 a, 224 1 a, 2 a, 225 A 6
Kommandostand 225 A 5
Kommandoturm 224 4 a, 225 A 6 a
Kommarschieber 76 8 d
Kommers 232 B
Kommersbuch 232 B 7
Kommis 80 40
Kommode 18 1, 14, 29 26, 31 26
Kommunikant(in) 191 D 2, 193 A 1, 2
Kommunion 191 D, 193 A, C 1

233—248 Gemeinwesen; 249—282 Wirtschaft und Verkehr; 283—289 Vergangenes; 290—311 Land und Leute; 312—338 Tier und Pflanze; 339—348 Erde und Weltall

Kommunionbank

Kommunionbank 188 1	Konferenzstisch 75 B 19	Kontaktwalze 253 G 4 l	Kopekode 313 1
kommunizierende Röhren 160 5	Konfession 19 20	Kontertanz 130 G	Kopf 1 14 a, 2 A 3, B 1, 4 D, 16 4 d, 60 H 3 c, 65 1 a, 70 2 i, 76 3 a, 9 n, 85 A 2 e, 3 f, 4 f, 88 G 4 a, 98 B 25 e, 114 B, 119 B 15 c, 155 B 27 b, 163 F 1, 172 A 1, 177 G 3 c, 179 F 2 c, 186 1, 214 D 1 d, 218 C 1, 252 B 1 a, 256 D 12, 295/6 D 5, 313, 322 1 a, 347 D 1 a
Kommutator 78 D 2 d	Konfetti 304 B 29	Kontobuch 75 A 21	Kopfbahnlof 258 23
Kompanie 209 E 5, 10 b, 210 A 2, 8 b, B 4, 217 D 4	Konfirmand 191 B 2	Kontor 75 A, B	Kopfband 106 B 3 b
Komparse 181 A 8	Konfirmandin 191 B 3	Kontoristen 75 A	Kopfbedeckung 16, 206 D 1 a
Kompaßhauschen 225 A 6	Konfirmation 191 B	Kontrabaß 174 17	Kopfbürste 98 B 23
Komplementwinkel 157 A 3 g	Konifere 326 17, 328	Kontrabassst 176 A 5	Köpfchen 43 7 a, 112 Köpfen 49 B 3 [C] e
Komplet 11 15	König 150 8 f, 151 B 3, 14, 152 2, 10, 200 A, 303 11	Kontrafagott 174 1	Kopfgestell 59 B 1 a—e, 222 b 5 c, E
Kompletmantel 11 15 a	Königin 60 F 3, H 2, 152 3, 11, 313 27 a	Kontrafechten 146 A 3, 4	Kopflaar 2 1 A [5 a
Komplettrock 11 15 f	Königskammer 166 B 3	Kontrollampe 253 B 5	Kopflalter 98 B 17 f, g
komplexe Zahl 156 A 5	Königinnenzelle 60 F 1, 2	Kontroller 258 A 6 h, 268 C 5, 6	Kopflhaube 18 10 a
Komposthaufen 62 31	König Nobel 239 A 6	Kontrollgerät 181 A 5	Kopfhieb 146 B, E 1—2
Kompottlöffel 27 9, 34	Königsbau 82 18 c, 21	Kontrollinstrumente 267 G 1 d	Kopfhörer 183 A 20, 253 A 8
Kompottschlüssel 27 35 a	Königsdenkmal 166 A 10 [1] 2	Kontrollkasse 98 B 1, 245 C 4 a, 245 B 11	Kopfkissen 9 B 4, 31 18, 75 H 14
Kompotteller 27 10	Königskammer 166	Kontroll-Lautsprecher 182 A 4	Kopfkohl 38 21
Kompre sor 84 C 5, 97 E 1 g, 100 10 a, 257 B 28 a, 261 36 c, 237 G 10	Königskrone 202 18, 21	Kontrollmarke 74 A 4 b	Kopfklaus 322 7
Kondensationsgefäß 77 26 b	Königskuchen 81 B 30	Kontrolluhr 74 A 4 c	Kopfleiste 23 2 a, 163 A 15
Kondensator 78 D 6 c, 84 C 6, 182 D 4, 183 A 18 b, B 5, 6	Königssaurier 317 A 9	Kontrollwerk 76 8 a	Kopfloch 205 D 5 b
Kondensatoraggregat 183 B 6	Königsschlange 242 E 1	Konturenstichel 171 A 11	Kopfmachine 205 D 5
Kondensatormikrophon 182 A 3	Königssohn 200 C 3	Konus 113 7 g, 114 C 1 f, 255 B 5, C 6	Kopfmütze 9 A 8 a
Kondensatorwasser 74 A 18	Konkavspiegel 99 E 6, 305 21 b	Konuskupplung 256 B 13	Kopfnicker 5 E 5
Kondensor 181 B 7	Konservative 199 C 12	Konverter 110 B 2	Kopframpe 264 6
Konditor 81 B 17	Konservenbüchse 25 53, 80 4, 5	konvexe Linse 99 D 1 b, c	Kopfsalt 38 24
Konditorei 81 B, 245 B	Konservendose 25 53, 80 4	konvexkonkave Linse 99 D 1 d	Kopfschleife 266 2 c
Konditoreibüffet 245 B 23	Konservieren 161 B 13	Konvexspiegel 257 B 10, 305 21 a	Kopfschraube 114 B
Konditorlehrling 245 B 13	Konsol 99 A 26	konzentrische Kreise 157 C 13 a	Kopfsprung 142 B 23
Konditormütze 81 B 17 a, 245 B 13 a	Konsol 32 17, 92 19, 97 E 1 k, 99 A 26, 246 A 9	Konzert 149 A 3, 176 A 177 A	Kopfstand 129 B 2
Kondoleuzbrief 252 B 4	Konsolkran 74 B 2	Konzertbesucher 176 A 3	Kopfstatue 265 22
Kondor 242 A 2	Konsollager 92 18	Konzertmeister 176 A 12	Kopfsteinpflaster 74 A 9
Kondukt 191 E	Konstante 156 D 3 b	Konzertorchester 176 A 1	Kopfstock 218 B 19, B 2 3, 313 5 c
Konduktführer 191 E 1	Konstrukteur 76 12	Konzertpavillon 149 A 3	Kopfstütze 222 D 5 e
Konduktor 160 16 e	Konstruktion 106 B	Konzertpodium 176 A 2	Kopftuch 48 A 4 a, 141 12, 293, 294
Konfektionsabteilung 247 B	Kontakt 6 G 4, 7 B 4, 92 1 b, 228 A 3, 243 A 5, 253 A 3	Konzertsänger 176 A 11	Kopfverband 222 C 1 a
Konfektionskleid 247 B 12 a	Kontaktbank 253 B 3 c	Koordinaten 167 E 2 b, c	Ko-fwaschflasche 98 B 34
	Kontaktsatz 253 B 2 b	Koordinatenachse 157 E 1	Kopfwasser 98 B 39
	Kontaktschraube 253 C 2 c, G 2 a	Koordinatensystem 157 E	Kopfwiege 327 A 3

Taf. 1—45 Mensch, Familie, Heim; 46—127 Arbeit und Beruf; 128—155 Freizeit; 156—183 Wissen, Forschen, künstlerisches Schaffen; 184—198 Glaube; 199—232 Staat;

- Kopie 75 D 23, 126
D 3
Kopiermaske 126
D 16
Kopierpresse 75 A
39
Kopierrahmen 126
D 9
Koppel 52 C 1, 147
D 6, 177 B 4, 209
D 1 k, 222 A 1 b,
229 A 1 d, 230
B 3 b
Koppelschloß 209
D 11, 229 A 1 e,
230 B 2 c
Kopplung 183 A
11 c, d
Kopplungsspule 182
D 3
Kops 94 A 10
Kopulieren 42 15
Kopuliermesser 37
C 27
Koralle 312 8
Korallenflechte,
-moos 326 9
Korallenpolyp 312
8 b
Korallenriff 340 K 1
Korallenstock 312
8 a
Koralientier 312 8 b
Korb 7 A 8, 22 A 6,
28 A 18, 30 6, 33
10, 36 A 38, 66,
46 C 14, 47 C 1 b,
49 A 2 a, 3 a, 56
15, 60, 73 F 1,
74 B 1 e, 75 A 10,
42, 80 41, 81 A 16,
89 H 3, 92 13, 120
24, 127 19, 50, 134
F 3, 141 34, 146
F 4 a, 5 a, 183
C 1, D 1, 221
B 2 c, 225 E 2,
231 C 9, 232 C 7 a,
244 A 1 a, 245
C 35, 246 A 31,
258 A 1 b, 6 r, 263
7, 264 2 b, 282
B 4 e, 5 g, 302
12, 323 7 c
Korbballspiel 134 A,
F
Korbballspieler 134
F 1, 2
Körbchen 24 17, 27
40, 245 C 11, 247
A 20 a
Korbdeckel 263 7 a
Korbflasche 264 18
Korbflechtarbeit
120 22
Korbflechter 120 17
Korbhenkel 263 7 d
Korbleine 282 B 5 m
Korbmacher 120
Korbmöbelherstel-
lung 120 25
Korbaprier 146 F 5
Korbring 282 B 5 f
Korbschläger 146
F 5, 232 C 7
Korbessel 24 20,
37 B 10, 245 A 9
Korbträgerin 167 C 7
Korbwagen 48 A 1,
237 29
Kordel 210 A 1 a⁴,
229 A 8 a, 9 c
Kordon 37 A 18, 19,
29
Kordonstich 91 6
Kordpantoffel 96
A 23
Kore 167 C 7
Korinthische Säu-
lenordnung 167
C 6
Kork 231 D 7 a, 245
C 7 a
Kork(eng)ürtel 141
19, 142 B 4
Korkleine 142 C 4
Korkstopfen 161 B
6 b
Korkstreifen 161 B
8 c
Korkweste 141 19,
142 B 4, 280 13
Korkzieher 27 19
Korn 36 A 59, 51 1,
3 c, 4 a, 54 12,
69 1 a, 209, 212,
213 A 3, 4, 214
C 2 a, 216 A 10 g,
220 A 8 d, 336
5 c
Kornblume 43 1
Körner 74 B 9 e,
112 B 5
Körnerfrüchte 51
1—11
Körnernte 48 B
Kornett 174 8
Kornfeld 145 B 6
Kornfuß 212 B 3 b
Kornkäfer 44 18
Kornrade 43 3
Kornsack 48 D 8, 11
Kornspitze 212 A
10 d, B 3 f, 213
Kornwarze 212 B 3 a
Kornwurm 44 18
Kornzange 7 C 16,
99 A 16
Körper 2 A, 114
C 3, 6 b, D 3 b,
158, 166 C 1, 175,
220 C 3 a, 227
A 1, 261 29, 31,
56 a, 262 17, 274
5 a
Körperbehinderter
237 42
Körpergewichts-
lenkung 258 B 1 b
Körperringel 312
15 a
Körperschule 129
Korpus delikti 204
C 4
Korrespondent 75
A 23
Korrespondenz 249
A 2 b
Korrespondenzkarte
252 B 3
korrespondierende
Winkel 157 A 3 d
Korridor 24
Korridortür 23 5
Korselett 13 11
Korsett 13 15
Korso 141 49
Korvettenkapitan
206 H 4
Kosak 304 B 27
Kostüm 11 14, 288,
289
Kostümfest 304 B
Kostümjacke 11 14
Kostümrock 11 14 e
Köte 58 A 24
Kotelettbart (Kote-
letten) 15 4
Kotflügel 244 B
16 d, 256 A 8
Kotschützer 255
A 28
Kotzer 94
Krabbe 168 6 a, 9 b,
313 6
Kraftdreirad 260 5
Kraftdroschke 258
D 1
Kraftdroschenkfah-
rer 258 D 1 c
Kraftfahrer 257 A 9,
B 5, 30
Kraftfahrerspritze 236
37
Kraftfahrzeug 259
Kraftfahrzeugschein
235 18
Kraftgürtel 185 A
2 b
Kraftleitung 83 2
Kraftmaschine 78 B
Kraftmesser 305 12
Kraftomnibus 259
14
Kraftrad 259 1—3
Kraftradfahrer 257
B 5
Kraftschlepper 264 8
Kraftwagen 235 16,
236 36, 40, 256,
259 4—17, 261
8, 264 3, 281
A 16
Kraftwagen-
anhänger 217
F 1
Kraftwagen-Dreh-
leiter 236 36
Kraftwagen-
Flugzeugabwehr-
kanone 217 F
Kraftwagengarage
257
Kraftwagenhebe-
bühne 257 B 32
Kraftwagenmotor
256 C 2
Kraftwagenschup-
pen 257 B 24
Kraftwerk 78, 270
A 7
Kragarm 74 B 2 a
Kragen 10, 11, 12,
13 16 g, 20, 25 a,
14 1 a, 70 2 v, 92
14 g, 21 b, 96 A 4,
175 A 11, 197 3 c,
7 c, 209 D 1 d,
229 A 1 n, 230
B 2 e, 31, C 3, 287
9 c, 289
Kragenknopf 13 19
Kragenpatte 209
D 1 e, E 9
Kragenschoner 144 a
Kragenspiegel 228
A 1 m, C
Kragenstäbchen 14
16
Krahe 68 F 4, 5, 315
20, 327 A 11
Krähenbeere 331 6
Krähenhütte 38 E 1
Krähennest 279 J
Kral 291 9
Krämer 80
Kramladen 80
Kramerwaage 80 30,
81 A 8 [11 b
Krammetsbeere 328
Krämpziel 107 B 4
Kran 74 B 1, 2, 78
D 8, 79 2 c, 4 b,
100 1, 110 B 8,
224 2 d, 257 A 10,
258 C 5 b, 265 32
b, 271 A 16, 24,
272 A 1 a, B, D
1 c, 275 6 a 281
B 3

233—248 Gemeinwesen; 249—282 Wirtschaft und Verkehr; 283—289 Vergangenes;
290—311 Land und Leute; 312—338 Tier und Pflanze; 339—348 Erde und Weltall

Kranaufbau

Kranaufbau 268	Kratzeisen 138 C 3 a,	Kremser 254 7	Kreuzstab 95 B 11
A 11 b	246 A 25	Krengel 81 B 38, 299	Kreuzstange 284 B
Kranbrücke 74 B 1 a	Kratzer 66 F 5	D 3	1 n
Kranewett 328 5	Kratzfuß 306 12	Krescendowalze 177	Kreuzstich 91 9
Kraufahrbahn 74	Kratzmilbe 322 10	B 6	Kreuzsupport 113 21
B 1 f	Kraulen, Kraul-	Kresse 45 4	Kreuzträger 191 E 2
Kranfuhrmotor 74	schwimmen 142	Kreuz 19 19 a, 21	Kreuzung 265 7
B 1 h	A 4, C 7	A 6 d, 58 A 31, 89	Kreuzvisierstab 119
Kranführer 74 B 1 c	Krause 13 1 a, 289	A 4, 95 B 9, 38,	B 2
Kranhaken 74 B 1 c	4 e, 5 b, 16 d, 297	128 A 24, 151 B	Kreuzweg 193 E 1,
Krausch 242 A 4,	B 6 a	13—25, 172 H 1,	296 O 6
B 3	Krause Glucke 335 4	189 5 a, 190 1 a,	Kreuzwegstation
Krankenauto 8 13,	Kraushaar 291 1 c	20, 191 D 1 a, E 3,	188 13
222 D 4, 235 1	Krauskohl 38 23	193 E 2, F 1, 194 D,	Kribbe 141 37
Krankenbahre 9 A	Krauskopf 118 A 15	196 7 a, 8 a, 10 f,	Krickel 24 23, 71 3 a
21, 235 4	Kraut 38 21, 22, 51	197, 198 E 2, 203,	Kricket, Kricket-
Krankenbett 6 A 21,	12 b	205 D 14, 209 E	spiel 135 II
9 B 1	Krautpflanze 38 16	1 a, 218 A 34 a,	Krickettor 135 H 3
Krankenfahrstuhl 6	bis 18, 20—23	222 O 11 a, F 5 c,	Kriechblume 168 6 a,
H 9, 258 D 3	Krawatte 13 16 b,	d, 262 15 b, 268	9 b
Krankenhaus 9	21, 289 15 d, 298	A 21, 284 D 4 a,	Kriechstoßschwim-
Krankenjournal 7	D 7	286 B 9 c, 313 29 a	men 142 A 4
B 14	Krawattenhalter 13	Kreuzarm 168 1 e,	Kriechtierhaus 242
Krankenpflege 6	16 l	3 n	D [bis 228
Krankenpfleger 235	Krawattennadel	Kreuzband 252 B 10	Krieg 217—222, 226
5	17 l	Kreuzbein 3 A 17	Krieger 219 D
Krankensaal 9 B	Krebs 44 8, 312 20,	Kreuzblume 168 6 b,	Kriegdenkmal,
Krankenschwester 9	313 1—6, 325 9 a,	9 i	-ehrenmal 190 13
A 24, B 9, 222 E	348 C 6	Kreuz-Bramstenge	Kriegsbeschädigten-
2, 4	Krebstier 313 1—6,	277 A 9	abzeichen 222 F
Krankentafel 9 B 6	321 12	Kreuzer 223 5, 224 2,	1 a, 5
Krankentrage 222	Kredenz 26 A 41	275 2	Kriegsbeschädigter
Krankenträger 222	Kreide 231 C 1 c,	Kreuzerfregatte	222 F 1
A 1	340 I	223 1	Kriegsblinder 222 F
Krankenzug 8 13,	Kreidefelsen 340 I	Kreuzfahrer 284 D 1	Kriegslage 201 10
222 C 9, E 1, 235 1	Kreis 132 C 1 c, 5 c,	Kreuzgang 195 A 3,	Kriegsdote 223, 224
Krankenzelt 222 D 3	157 C, 180 C 8,	B	Kriegsrot 185 A 3
Krankenzimmer 6 A	214 E a, 296 C 4,	Kreuzgerandelt 159	Kriegshund 216 B 4,
Kranker 6 A 16, 7	342 F 2, 6	23	222 B 3
A 2, 9, 149 C 4,	Kreisabschnitt 157	Kreuzgewölbe 168	Kriegslager 286 B 19
F 5	O 8 [C 10	4 b	Kriegsmarine 223,
Kransäule 257 A	Kreisausschnitt 157	Kreuzhacke 100 18,	224, 225
10 a	Kreisbogen 157 C 9	261 56	Kriegsmaschinen
Kranschlene 261 41	Kreisel 97 E 3 d, 238	Kreuzigung 193 E 3	286 H [222
Kranträger 74 B 1 a	11 a, 12 a, 279 N	Kreuzknoten 109 D 5	Kriegsantitoxinwesen
Kranz 15 20 a, 114	Kreiseln 238 11	Kreuzkopf 78 B 7,	Kriegsschiff 206 H,
D 3 a, 117 6 c, 186	Kreiselpumpe 256	267 G 3 f	223, 224, 225
12 b, 190 16, 191	C 2	Kreuzkraut 43 7	Kriegsschiffwimpel
C 5, E 6 e, 192 A 8,	Kreiselpfeil 238 11	Kreuz-Marsstenge	201 7
193 A 1 c, 200 A	Kreiskorn 209 B 2 d	277 A 8	Kriegstanz 130 B
14, 209 E 5 d, 266	Kreiskornhalter 209	Kreuzmast 277 A 7	Krimmermütze 18 7
3 b, 297 B 4, 299	B 2 d	Kreuzmelbel 112 A	Kringel 81 B 38, 299
E 21, 300 1 a, 302	Kreisleiter 229 C b 3	14	D 3
7	Kreislilie 157 C 2	Kreuzotter 314 23	Krinoline 289 20 a
Kranzarterie 5 F 3	Kreisring 157 C 13	Kreuzpoller 270 B 16	Krippe 53 B 8, 246
Kranzfrisur 15 20	Kreisring 83 B 5, 84	Kreuzritter 284 D 1	A 26, 299 E 2,
Kranzgesims 167 C	B 6, 113 9	Kreuzrute 95 B 11	324 18
6 a	Kreissegment 157 C 8	Kreuzschiene 95 B	Kria 291 3 a
Kranzschleife 192	Kreisaktor 157 C 10	11	Kristall 183 A 18 c,
A 8	Krem 32 16, 33 23	Kreuzschlaghammer	344
Kranzträger 191 E	Krematorium 192	115 A 23	Kristallisierschale
6 c	B 1	Kreuzschlitten 113	77 30
Kranzvene 5 F 4	Krempe 16 4 a	21	Kristiania, Kristi-
Krater 340 G 2	Kremschachtel 97	Kreuzspinne 298 D	anischung 136
Kratersee 340 L 1	F 6	4, 313 29	A 15

Taf. 1—45 Mensch, Familie, Heim; 46—127 Arbeit und Beruf; 128—155 Freizeit; 156—183 Wissen, Forschen, künstlerisches Schaffen; 184—198 Glaube; 199—232 Staat;

- Kroate 294 5
Kroatin 294 4
Krocket 135 I
Krocketball, -kugel 135 I 7
Krocketeschlager 135 I 6
Krocketenspiel 135 I
Krocketspieler 135 I 5
Kroki 342 D
Krokodil 242 D 2
Krone 3 B 2 a, 70 2 f, 4 a, 94 A 12 a, 99 B 6, 106 A 1 a, 116 B 1 c, 118 C 4 c, 186 5 a, 200 B 5, O 1 a, 2 a, 218 A 15, 243 B 4, 245 C 19, 249 B 12, 284 A 6 b, D 11, 302 7, 326 17 b, 20 e
Krönel 100 21
Kronendach 107 B 8
Kronenkränich 242 A 4
Kronenmutter 114 B 2 b
Kronenwulst 116 B 1 c
Kroninsignien 200 O 1
Krönlein 284 D 11
Kronleuchter 29 7, 155 A 20, 200 O 21, 243 C 10, 244 A 37
Kronprinz 200 C 3
Kronung, Krönungsfeler 200 B
Krönungsmantel 200 B 2, O 1
Krönungszeremonie 200 B
Kröpfung 113 2 k
Kröse 119 B 16, 297 B 6 a
Kroscisen 119 B 16
Krösemaschine 119 C 3
Kröte 314 9
Krucke 71 3 a
Krücke 1 12 b, 24 B 4 a, 68 E 3, 177 C 1 c, 3 d, 234 5 a, 237 42 a
Krug 26 36, 39, 204 E 6, 244 B 5, 245 C 26
Kruke 6 H 10, 89 A 7
Krümelbürste 26 34
Krümelchippe 26 34
krumm 164 O 5
Krummeisen 119 B 13
krumme Linie 157 A 6
Krümmen 83 11
Krummer 67 A 3
Krümmer 261 58, 263 29 a
Krummbau 108 B 29, 119 B 26
Krummholz 84 A 12 a
Krummholzkiefer 328 3
Krummhorn 173 3
Krummstab 197 8 f
Krummung 99 E 4
Krümmungshalbmesser 157 A 6 a
Krümmungsmittelpunkt 157 A 6 b
Krümmungstafel 262 17 d
Krummzapfen 94 A 5 i
Kruppe 58 A 31
Krüppel 1 10, 12
Krüppelwalm 107 A 6 c, 7 c
Kruzifix 168 10 a, 187 6 c, 188 6 c, 191 D 1 a, 193 E 2, 194 A 1, O 1 d, 195 D 2, 296 A 4, 327 A 9
Kryptogamen 326 1—15
Kübel 25 88, 62 30 a, 110 A 2, 13, 127 47, 192 A 9 a, 243 D 3, 246 B 25 a, 258 C 5 a, 261 47 e, 49 g
Kübelpflanze 62 30, 246 A 24, B 26
Kübler 119 B
Küche 25 36 B, 149 F 1, 273 A 5, 278 D 3, 299 E 1 f b
Kuchen 26 15, 81 B
Küchenaustritt 36 A 26
Küchenbank 25 87
Kuchenblech 81 A 3
Kuchenbrett 25 72, 81 B 15 a
Küchenbüfett, -büfett 25 2
Kuchendeckel 81 B 15 a
Küchenfee 25 48
Küchenfenster 25 68
Kuchenform 25 55
Küchenheber 26 17
Küchenherd 25 16
Küchenmaschinen 25 60—62, 65
Kuchenmesser 81 B 16
Kuchenplatte 26 16 a
Küchenschabe 321 7
Küchenschaukel 26 17
Küchenschrank 25 2
Küchenstuhl 25 84
Kuchenteller 26 13, 16 a
Küchentisch 25 59
Küchentuch 25 44
Küchenuhr 25 92, 99 A 1
Küchenwaage 25 1
Küchenzange 81 B 22
Küchenzwiebel 38 13
Küchlein 56 7
Kücken 46 A 36, 56 7
Kückenheim 56 1
Kückentranke 56 3
Kuckuck 99 A 24 a, 204 G 2, 315 13, 325 6 a
Kuckuckallchtnelke 330 4
Kuckucksuhr 99 A 24
Kufe 25 88, 137 D 1 a, 138 A 2 a, 145 A 4 e
Küfer 119 B
Kufersetzhammer 119 B 26
Kugel 85 A 1 h, 96 B 9, 114 C 2 a, 132 O 1 b, 135 I 7, 139 16, 150 3, 153 O 1, 158 B 6, 180 D 10, 215 B 3 e, 4 f, 218 C 7, 231 D 11 a, 238 28 a, 244 A 15, 245 A 13 c, d, 255 B 4, 287 7 d, 295 6 10
Kugelabschnitt 158 B 6 a
Kugelakazie 37 B 7
Kugelaufsatz 206 E 2 a
Kugelbakterien 326 1 c
Kugelbäumchen 246 B 25 b
Kugelboje 273 D 3
Kugelbolzen 246 A 11
Kugelbüchse 67 B 1 a
Kugeleinwurf 150 13
Kugelfang 150 9, 214 A 7, 9
Kugelgelenk 126 A 3 a
Kugelgrube 150 9
Kugelhantel 133 A 1 a
Kugelkasten 150 6
Kugelhocher 122 B 1
Kugelkuppe 114 B 5 b
Kugellager 114 O 2, 150 6, 255 B 4, C 3, D 5
Kugelleuchte 243 B 5, 247 A 3, B 3
Kugellorbeer 192 A 9
Kugelinne 150 7, 14
Kugelrobinie 37 B 7
Kugelrückenlauf 150 7, 14
Kugelschaltung 256 D 1 f 6 b
Kugelschicht 158 B
Kugelschlagapparat 21 B 4 a
Kugelstoßen 132 O 1
Kugelstoßer 132 O 1 a
Kugeltonne 273 D 3
Kugelzone 158 B 6 b
Kuh 52 A 3, 53 A 1, 57 1, 85 A 1
Kuhblume 43 8
Kuhladen 53 A 5
Kuhfleisch 85 A 1
Kuhfuß 257 A 8 b
Kuhglocke 52 A 3 a, 84 B 8
Kuhbirte 304 B 7
Kuhanlage 84 O
Kühlapparat 88 D 1
Kühlbottich 103 18
Kühler 55 O 2, 77 8, 79 3 a, 74 A 18, 243 D 3, 245 C 1, 6, 256 C 1, 261 36 d
Kühleratrappe 256 A 19
Kühlerdecke 139 9 a
Kühlerfigur 256 A 17
Kühlerhaube 139 9 a
Kühlerthermo-
meter 256 O 1 a
Kühlfüssigkeit 210 E 3 d, 216 A 10 f
Kühlmilch 55 B 9
Kühlofen 103 2
Kühlraum 84 C 88 D
Kühlrippe 78 E 3 c, 84 C 1 a, 181 B 6, 257 B 13
Kühlrohr 88 E 2, G 5
Kühlschiff 87 B 8, 88 O

Kühlschiffhalle

- Kühlschiffhalle 88 C
 Kühlachlange 84 C 1
 Kühlachbrank 25 85
 Kühlturm 74 A 18
 Kühlung 209 B 2 p
 Kühlwasser 88 D 3
 Kühlwasseranschluß
 182 D 10 a
 Kühlwasseraustritt
 256 D 13
 Kühlwasserleitung
 182 D 5 b
 Kühlwasserpumpe
 256 C 2 a
 Kuhmaul 284 B 1 a,
 297 A 11 e
 Kuschelle 52 A 3 a
 Kuhstall 46 A 29,
 53 A
 Küken 56 6
 Kukumer 38 4
 Külbchen 103 5 b
 Kübel 103 5 b
 Kulj 292 C 2
 Kullase 178 B 26,
 181 A 7
 Kultdenkmal 283 A 3
 Kultatatten 198
 Kulturhackchen 37
 21
 Kulturhaus 62 1
 Kummelstange 81 B
 27
 Kummel 53 B 4, 59
 B 11, 108 B 16
 Kumpel 127 1—2
 Kumpf 47 C 1 a
 Kunt 53 B 4, 59
 B 11, 108 B 16
 Kuntgeschirr 59 B 1
 Kuntkissen 108 B 11
 Kuntstock 108 B 22
 Kumuluswolke 145
 B 4, 346 B
 Kunde 99 E 11, 247
 A 2, 250 A 3, 262
 21
 Kundentisch 249 A 1
 Kundin 98 A 1, 247
 B 14
 Kunkel 94 A 2
 Kunst 166—171
 Kunstbein 6 H 12
 Kunstddinger 49 C
 4, 8
 Kunsteis 245 C 8
 Kunstlauf 137 A
 Kunstläufer 137 A
 Kunstlaufschiitt-
 schuh 137 D 2
 Künstler 22 F 4, 170
 3, 10, 13, 180 B 5,
 C 16, 28, 305 B 4
 Künstlerhut 16 3
 Künstlerin 180 A 4
 Künstlerkopf 15 5 a
 Künstlerstift 76 23
 künstliche Atmung
 8 8, 9
 künstliche Höhen-
 sonne 6 B
 künstliches Bein 6
 H 12
 künstliches Hinder-
 nis 218 A 31—35,
 219 D 2
 Kunstmaler 22 F 4
 Kunstreiter 180 C 11
 Kunstreiterin 180 C
 17
 Kunsttanz 131 D
 Kunstturner 180 C
 16
 Kunstwabe 60 1
 Kupee 254 3, 259 13
 Kupeekoffer 263 8
 Küper 119 B
 Kupferdruckpresse
 171 B 2
 Kupfernagel 107 C
 7 c
 Kupferstich 171 B
 Kupfersulfat 344 19
 Kupolofen 111 A 1
 Kupon 251 B 2 a
 Kuppe 114 B 1 g,
 5 b, 245 A 17 b
 Kuppel 107 A 8, 168
 41, 198 D 4, E 1,
 217 G 2, 347 A 8
 Kuppeldach 347 A 8
 Kuppelofen 111 A 1
 Kuppelstange 267 G
 3 d
 Kupplung 97 C 4 b,
 113 11, 122 B 4,
 236 27 b, 28 c,
 30 a, 256 B 13, C
 6 a, 258 A 6 q, 266
 4 b
 Kupplungstritt,
 -pedal 256 C 6 a
 Kur 9 C 5, 98 A 14,
 149 C 4, D 1
 Kuraß 207 A 6
 Kurassier 207 A 1
 Kurassierdegen 207
 A 3 [A 5
 Kurassierhelm 207
 Kurbad 149
 Kurbel 36 B 3 b,
 74 B 4 b, 76 8 e, f,
 78 B 11, 81 B 10 c,
 83 9 a, 94 A 5 i,
 12 c, B 2 a, 95 A
 6 b, 96 A 42, B 1 e,
 109 B 9 d, 14 b,
 117 1 x, 9 a, 173
 11 c, 175 B 2 f,
 181 C 1 b, 253 A
 7, C 1 b, 255 A 26,
 256 D 10, 258 A
 6 h, 1, 260 16 b
 Kurbelgehäuse 256
 B 16
 Kurbellager 94 A
 5 m, 255 A 27
 Kurbelpresse 115 B 6
 Kurbelstange 93 9 d,
 267 G 3 c
 Kurbetrieb 258 D
 3 a
 Kurbelwelle 115 B
 6 a, 256 B 15
 Kurbette 59 A 6
 Kürbis 38 12
 Kürbisflasche 193
 D 7
 Kurfürstenhut 202
 16
 Kurgast 22 F 4, 149
 B 3, D 1, F 5
 Kurglas 149 D 2
 Kurhaus 141 51, 149
 A 1
 Kurhotel 141 51
 Kurhut 202 16
 Kurkapelle 141 50,
 149 A 3
 Kurkonzert 149 A 3
 Kurort 268 A 10
 Kurpark 149 B 1
 Kurpromenade 149
 B
 Kurrentschrift 162
 10
 Kurs 278 A 1
 Kursanzeiger 251
 A 2
 Kursiv 162 12
 Kursmakler 251 A 3 c
 Kurspaziergang 149
 B
 Kurstafel 251 A 2
 Kurszettel 250 A 7
 Kurve 157 E 2, 158,
 211 B 1 d, 261 1
 Kurvenbezeichnung
 261 61
 Kurvenlineal 76 21
 Kurvenmarkierung
 261 1 a
 Kurvenpunkt 157 E
 2 a
 Kurvenrolle 268 A 7 c
 Kurvenvisier 209 B
 2 f, 212 B 2
 kurz 164 C 7 a
 kurze Pfeife 155 B 8
 Kurzlinkschuß 213
 A 1
 Kurzrechtsschuß
 213 A 2
 Kurzschrift 162 17
 Kurzschuß 212 D 4 f
 Kurzstreckenfahrer
 255 K 1
 Kurzstreckenlauf
 132 A 1
 Kurzstreckenläufer
 132 A 1 d
 Kuß 306 4, 7, 15
 Kiste 340 11, 345 C
 2, 5
 Kistenbatterie 228
 C
 Küster 187 16, 191
 A 9
 Kutschbock 254 3 e
 Kutsche 200 A 7,
 254
 Kutscher 55 A 2, 116
 A 2, 200 A 6, 244
 B 15, 246 A 33,
 254 6 b, 262 30 a,
 264 29
 Kutscherbock 260
 15 a
 Kutscherpeitsche
 108 B 15
 Kutschpferd 48 A 3,
 254 6 a
 Kutschwagen 254
 Kutter 144 C, 275 1
 Kutterjacht 275 1
 Kuttermaschine 84
 B 3
 Kuvert 199 B 4, 252
 B 2
 Kysthauser 308 5
 Kymation 167 C 6 c

L

- 1 162 26
 Labellflasche 222 B
 2 b
 Labium 177 C
 Laboratoriumsge-
 räte-(apparate) 77
 Lachesis 186 8
 Lachkabinett 305 21
 Lachmöwe 315 11
 Lade 24 12, 31 26 a,
 80 22, 95 B 23,
 125 A 1, 287 7 b,
 297 C, 298 A 5
 Ladeaggregat 257 A
 5 a
 Ladeaufbau 250 9 d
 Ladebaum 275 6 b
 Ladebühne 264 25
 Ladeeinrichtung 214
 D 1 g—i
 Ladegerüst 117 1 a
 Ladegleis 264 7, 265
 15
 Ladekanonier 215
 A 11
 Ladelehre 265 17

Taf. 1—45 Mensch, Familie, Heim; 46—127 Arbeit und Beruf; 128—155 Freizeit; 156—
 183 Wissen, Forschen, künstlerisches Schaffen; 184—198 Glaube; 199—232 Staat;

- Ladeloch 215 A 2 g
Lademaß 265 17
Lademast 224 2 d,
275 6 a
Laden 21 A 7 c, 82
2, 80, 84 A, 96 A,
141 30, 189 1 c
Ladenarm 95 B 26
Ladendeckel 95 B 24
Ladenglocke 81 B 1
Ladeninhaber 80 40
Ladenkasse 80 25
Ladenklotz 95 B 25
Ladentisch 62 39 b,
80 36
Laderampe 55 A 6,
88 13, K 1, 264
6, 25
Laderrampe 215 A 2 g
Ladeschablone 265
17
Ladeschwinge 260
8 c
Ladesitz 215 A 11
Ladesteig 264 25
Ladestelle 257 A 5
Ladestock 287 5 e,
7 e
Ladestraße 264 1
Ladestreifen 214 D
11
Ladetisch 74 B 7
Ladung 210 C 2 c,
213 C 2 c, 214 D
3 c, 215, 220
Ladungswerfer 220
D 4
Lafette 215 A 1 n,
217 F 3, 220 D 4 t,
225 C 3, 287 5 a
Lafettenkasten 215
A 1 t
Lafettenplatte 220
C 2 m
Lafettenschwanz
215 A 1 o, q
Lafettenwand 215
A 1 u
Lage 142 A, 165
Lagel 72 G 6, 279
K 5
Lagenstaffel 142 C
Lager 79 2 b, 92
14 e, 18, 94 A,
113 1 a, 114 C,
122 B 6, 145 A 7,
204 E 3, 214 B 3,
220 D 4 s, u, 247
A 18, 286 B 19,
326 9 a
Lagerdeckel 114 C 3
Lagerfaß 88 G 1, 89
C 1
Lagerkeller 88 G, 89
C
Lagerkörper 114 C 3,
6 b
Lagermetall 114 C
6 a
Lagerraum 88 I 3
Lagerschale 114 C
6 a, 255 B 6
Lagerstatt 208 C 2
Lagerstelle 257 B 31
Lagerung 100 5 c,
209 B 2 p
Lagune 340 K 2, 3
Lahmer 1 11
Laibung 104 5 g,
105 8 d, 168 4 c
Laich 72 G 1 c, 325
1 a
Lalenrichter 204 D 3
Lakal 200 A 10
Laken 31 20, 25, 141
16
Lama 316 24
Lamelle 78 D 2 d,
126 A 10 a, 16 a,
326 8 b, 333 10 a
Lametta 299 E 1 f
Lammergeier 320 13
Lampchen 155 A 26
Lampe 6 B 1, 7 B
11, 15, 9 A 18, B
16, 22 A 5, 23
13 a, 26 29, 28 A
14, B 21, 31 13,
67 A 3, 75 C 13,
77 17, 96 B 10, 99
A 13, 32, 121 B 9,
123 1 e, 126 D 16,
127 64 b, 160 2 f,
181, 236 11 e, 243,
244 B 8, 245 A 18,
C 19, 255 E 1, 257
A 21, 258 D 1 d,
262 15 d, 296 D 10
Lampengehäuse 181
B 5 a
Lampenhalter 255
A 4
Lampenhaut 181 G 5
Lampenschirm 28
B 21 a, 118 A 11 c
Lampion 37 A 13
Land 345 C 6
Landarbeiter 49 3
Landartillerie 215
A 1, C 1, 2
Landauer 254 10
Landfläche 224 4 d
Landleicht 281 A
15 q
Landplatz 271 A 17
Landpuffer 282 A
1 p
Länderwappen 202
14
Landesvater 200 A
Landetau 282 A 3 d
Landflugzeug 281 A
3—6, 14, 15
Landhaus 22 B
Landjäger 204 A 2,
236 21
Landkarte 231 C 7,
342 [49 4
Landmann 47 A 1
Landmaschinen 50
Landmesser 342 1
Landmine 221 E 3 d
Landrad 50 11
Landchaft 291 9,
339 K, 341 A
Landsir 206 F 1
Landsknecht 287,
289 3
Landsknecht-
schwert 287 91
Landsknechtspieß
287 2 a, b
Landsknechtstrom-
mel 230 B 1 d
Landstraße 219 A 5,
262
Landstreicher 262
22
Landtag 189 C
Landung 282 B 5 c
Landungsbrücke 141
54, 271 A 17
Landungskorps 228
B
Landungsmann-
schaft 282 A 4
Landungsplatz 271
A 17
Landungsteg 141
54, 143 A 11, 271
A 17
Landungsgruppe 228
B 2
Landwirt 46 A 41,
48 A 2
Landwirtschaft 46
bis 54
landwirtschaftliche
Maschine 50
Landwirtschafts-
produkte 51
lang 164 C 6 a
Langbaum 117 1 m
Langdrehen 113 21
Länge 13 24 f
Längengrad 342 F 4
Längskreis 342 F 6
Längstreuung 211
C 1 f, 2 d
lange Pfeife 155 B
27
langes Feld 215 A 21
Langettenstich 91 8
lange Tuchhose 209
D 1 o
Langhaken 107 C 3 a
Langhang 208 D 1
Langhaus 168 1 f,
3 i
Langhobel 118 A 33
Langholz 64 2 a, 83
B 8
Langholzplatte 171
A 13 b
Langholzwagen 64
2, 267 B 4
Langlauf 136 A 16
Langlaufski 136 B
1 b
Langleine 73 D 2
Langleinenfischerel
73 D
Langschäfter 229 A
1 a
Langschiffchen 90
26
Langschild 284 B 2
Langsfuge 261 27
Langsgriff 148 D 2
Langsieb 122 C 3 b
Langspieß 287 2 a, b
Langschlitten 113
4 e
Langsseite 226 C,
248 A 3
Langssteg 143 A 11
Langsupport 113 1 e
Langstab 129 C 3 a
Langstabübung 129
C 3
Langstreckenfahrer
255 K 4
Langstreckenläufer
132 A 4
Langtrieb 89 A 5 b
Languste 313 4
Lanze 148 H 3 a,
185, 207, 284 D
1 h
Lanzenbrechen 284
D
Lanzenflagge 207 A
2 a, B 2 b, C 2 b
Lanzenreiter 148 H 3
Lanzenschaft 284 D
1 k
Lanzenspitze 207 C
2 c
Lanzenstechen 207
E, 284 D
Lappe 283 1
Lappen 18 12, 25 35,
32 28, 33 24, 69
10 a, 97 F 8, 111
A 10 d, 231 B 1 e
Lappjagd 69 9, 10
Lärche, Lärchen-
baum 328 2, 9
Lärchenzapfen 328
9 b

- Larve 44, 60 F 8, 65
11, 4 c, 7 c, 299
D 5, 304 B 3 a,
313, 321 4 b, 325
1 b, c
Larvengang 65 4 b
Larvenkammer 65
7 c
Lasche 96 B 17 b,
266 2 g
Lasso 290 B 12 a
Last 57 3 a, 104 2 a,
106 A 9 d
Lastanhänger 260
8 b, 9 b
Lastauto 260 9 a,
264 3
Lastfahrzeuge 260
Lasthaken 74 B 1 c,
2 d
Lastkahn 269 B
25 b, 276 4 b
Lastkraftwagen 260
9 a, 261 8, 264 3
Lastkraftzug 260 8
Lastkutscher 246
A 33
Lastpferd 246 A 27,
264 16
Lastschiff 276 4 b
Lastwagen 104 18,
246 A 30, 258 B 3,
264 15
Lastzug 260 8, 9,
261 20
lateinische Druck-
schrift 162 11, 12
lateinischer Buch-
stabe 162 23, 25
lateinische Schreib-
schrift 162 9
lateinische Schrift
162 16
Lateinisches Kreuz
194 D 1
Laterne 22 A 5, 36
A 20, 37 A 13, 46
C 5, 53 B 2, 78
B 8, 88 H 2, 193
C 2 b, 234 4, 236
41 c, 246 A 28, 254
3 f, 255 E 1, 267
A 8, G 6, 273 A 1,
C 1, D 2 a, 279
A 14, 286 A 3 c,
297 A 9 a
Laternehalter 255
A 4
Latsche 328 3
Lattbeil 107 B 10 c
Latte 21 A 11 b, 104
19 c, 30, 106 A
11 a, 107 B 15,
132 B 1 b, 3 d, 164
A 5
Lattenkiste 264 2 a
Lattenknecht 107
B 14
Lattenlehre 107 B 14
Lattenrost 218 A 18
Lattenstütze 117 1 w
Lattenzaun 36 A 69,
37 A 35
Latz 18 21, 34 3
Latschen 18 21, 34 3
Laub 222 F 5 b
Laubbaume 327
Laube 37 A 1, 11,
B 1, 178 B 4, 10,
304 B 6
Laubengang 36 A 4,
37 B 19, 286 A 1 f,
297 A 3 b
Laubfrosch 314 10
Laubgewinde 200 A
3, 13
Laubhaufen 62 31
Laubholz 342 E
Laubkörper 326 5 a,
9 a
Laubmoos 326 12
Laubsäge 119 A 1
Laubsägeblatt 119
A 1 b
Lauerhütte 68 E 1
Lauf 69 1 b, 70, 148
E, F, 209 B 2,
E 7 c, 14 b, 210
E 3 d, F 2 a, 211
A 2, 3, 212 A 10 a,
D, 214 C 2 d, D
1 a, 216 A 10 f,
220 A 5, 8 a, f,
341 E 2
Laufbahn 132 A 1 a
Laufband 252 A 10 c
Laufboden 126 A 2 e
Laufbohle 104 3 f
Laufbrett 21 A 2, 62
25, 104 3 f, 19 b,
271 A 9
Laufbursche 75 A 52
Laufen 132 A
laufendes Band 122
A 2
Läufer 29 13, 30 12,
31 40, 78 D 2 c, 94
B 7 a, 104 b a, 132,
134 A 4—6, 137
A, C 1, 148 C 1,
E 1, 152 4, 12, 200
C 23, 247 A 11,
B 21 [4—6
Läuferreihe 134 A
Läuferstein 829, 12 a
Lauffeld 135 D 5
Laufgang 180 D 13,
282 B 3 a
Laufgärten 34 14
Laufgewicht 71 A 6 a
Laufgewichtswaage
74 A 6
Laufgitter 34 14
Laufgraben 218 A 17,
219 A 14
Laufioneres 211 A
Laufkäfer 313 21
Laufkatze 74 A 16 a,
B 1 b, 85 D 4, 100
1 f, 282 A 3 c
Laufkette 53 A 2, 86
C 4
Laufkran 74 B 1, 79
4 b, 272 A 1 a
Laufkranzgalerie
347 A 7
Laufkugel 180 D 10
Laufleiter 105 7,
108 A 4
Laufmal 135 E 1
Laufmantel 211 A
2 a, 3 a, 255 A 20
Laufmundstück 214
D 1 c
Laufplanke 271 A 9
Laufрад 28 B 19 a,
64 3 c, 74 A 14 b,
78 D 6 b, 246 B
19 a, 264 34, 267
G 9
Laufrolle 64 1 e
Laufrost 36 B 7
Laufschaufel 78 D
6 b
Laufschiene 124 B 3,
137 D 1 a, 261 41,
264 33
Laufschienengalerie
347 A 7
Laufschild 267 A 5 c
Laufschub 132 A 6
Laufsohle 96 B 17 a
Laufspur 227 B 1
Laufstallchen 34 14
Laufsteg 74 B 1 i,
278 C 1
Laufstuhl 34 8
Laufstühlchen 34 8
Laufwandung 211 A
2 a, 3 a
Laufwerk 64 3 b,
268 A 15 a
Laus 44 10 b, 66 G 7,
313 11 321 9, 322
7 a
Lauscher 70 2 m,
4 d, 71 4 b
Lauskraut 332 8
Laute 30 17, 35 8,
175 A 1, 230 C 5
Lauteband 230 C
6 a
Läuterbatterie 87
B 7
Läuterbottich 87 B 5
Lautwerk 262 15 c,
267 G 7
Lautsprecher 181 H
1 a, 182 A 4, B 3,
183, 199 A 10, 245
B 6, 281 A 11
Lautsprecheröffnung
103 A 17 a, E 1 e
Lautsprecherröhre
183 B 9
Lautsprecherspule
183 C 4
Lautstärke 253 C 1 g
Lautstärkeregl. 182
B 2 a, 183 A 11 c,
E 1 g
Lawine 268 A 5, 345
G 2
Lawinendach 268 A 5
Lazarett 222 D
Lazarettbaracke 222
D 2
Lazarettzug 222 E
Lebensbaum 4 D 7,
190 13
Lebensfaden 181 7,
9 b
Lebenslicht 299 C 6
Lebenslinie 3 D 9
Lebensretter 8 5 b
Lebensrettungs-
medaille 203 12
Leber 4 A 9, C 5
Leberegel 312 11
Leberfleck 1 21 b
Lebermoos 326 11
Lebkuchen 299 E 4 a,
311 1
Lebloser 8 8 b
Leck 272 D 2 a
Lecker 70 1 a
Leckermäulchen 245
B 25
Leder 98 B, 257 B
29 b
Lederball 134
Ledergamasche 96
A 13
Lederhandschuh 112
E 1 b
Lederhelm 207 B 1 a
Lederhobel 108 B 13
Lederjacke 257 A 9 a
Lederknauf 136 B
3 a
Lederkuppe 245 A
17 b
Lederpollerschleife
97 E 3 g
Lederriemen 207 A 4
Ledersechler 140
E 2 f
Ledersehlaufe,
-schleife, -schlinge
146 F 4 c

Taf. 1—45 Mensch, Familie, Heim; 46—127 Arbeit und Beruf; 128—155 Freizeit; 156—183 Wissen, Forschen, künstlerisches Schaffen; 184—198 Glaube; 199—232 Staat;

- Lederschnur 90 17 p
 Lederschurz 115 A
 11 b
 Ledersessel 28 B 6,
 250 A 18
 Lederstreifen 69 4 b
 Ledertasche 246 A
 27 a, 264 21
 Lederwalze 171 B 4
 Lederzange 96 B 33
 Leer 164 C 13 [F 4
 Leerlaufbohrung 256
 Leimaste 75 D 1
 Legebohrer 313 25 a
 Legeflinte 66 G 1
 Legehalle 56 9
 Legel 279 K 5
 Legende 342 E
 Leg(e)stück 287 7
 Legföhre 328 3
 Leguan 314 14
 Lehm 101 4 a
 Lehmgrube 101 14
 Lehne 9 C 4 a, 28 B
 6 a, b, 98 B 17 c,
 d, 231 C 18, 339 K 2
 Lehnessel 247 B 22
 Lehnstuhl 30 9, 243
 B 1, 245 C 23, 299
 C 2
 Lehrbrief 298 A 4
 Lehrbube 76 A 41
 Lehre 107 B 14, 109
 B 12, 15, 112 B 1,
 3, 4, 113 3 g, k
 Lehrer 128 A 19,
 142 B 5, 145 A 5,
 146 A 1, 212 A 8,
 231 B 7, C 16
 Lehrerin 237 4
 Lehrjunge 75 A 41,
 96 B 37
 Lehrling 75 A 41,
 96 B 37, 245 B 13,
 C 33 [F 5
 Lehrlingsverein 193
 Lehrmittel 160
 Leib 2 A, B 15
 Leibbinde 6 H 4,
 208 A 2 c, 294
 16 d, 22 c
 Leibchen 12 3 a, 13
 15, 129 D 1, 134
 B 1 a
 Leibkrieger 200 A 10
 Leibesübungen 128
 bis 148
 Leibgardist 200 C 5
 Leibgurt 14 13, 209
 D 1 k, 294 1 d, 7 c
 Leibriemen 14 13,
 209 D 1 k, 222 A
 1 b, 229 A 6 a
 Leibung 104 5 g,
 105 8 d, 168 4 c
 Leibwache 200 C 5
 Leiche 192 A 3
 Leichenbegangnis
 190 23
 Leichenbrett 192 E
 Leichengerüst 192
 A 1 a
 Leichenhalle 190 7
 Leichenhaus 190 7
 Leichenstein 190 18
 Leichenwagen 191
 E 6
 Leichenzug 191 E
 Leichtathlet 132 C 4
 Leichtathletik 132
 leichte Artillerie 215
 A 1, C 2
 Leichter 271 A 8
 leichter Sabel 146
 B 1, F 4
 leichtes Geschütz
 223 4 d, 224 2 g
 leichtes Maschinen-
 gewehr 209 A—C,
 210 D 2 a, E
 Leichtverwundeter
 222 A 5
 Leidener Flasche
 160 13, 15 e
 Leidtragende 191 E
 7, 9
 Leier 36 A 30, 71
 7 a, 110 C 12, 112
 A 18, 173 8, 11,
 186 16 a, 20 a,
 348 A o
 Leiermann 36 A 29
 Leim 118 A 6 b
 Leimen 298 B 1
 Leimgürtel 68 F 4 b
 Leimkessel 118 A 6,
 125 A 7
 Leimkraut 330 18
 Leimspinsel 125 A 6,
 298 B 1, C
 Leimring 66 F 4
 Leimstreifen 66 G 2
 Leimtafel 118 A 6 b
 Leimtopf 75 A 28,
 95 B 39, 118 A 6 a,
 252 A 10 d
 Leimung 125 A 6
 Lein 337 2
 Leine 21 B 6 b, 36
 A 72, 67 E 1 d,
 68 9 c, 10 b, 73
 D 2, G 4, 106 A
 10, 135 C 2, 142
 C 4, 201 3 c, 221
 B 1 b, 225 B 2 c,
 5, 236 12 a, 36 b,
 41 d, 269 A 5 b,
 280 19, 282. 323
 7 d
 Leinengarn 94 A 4
 Leinenkragen 289
 7 b
 Leinenrettungsgerät
 236 34
 Leinenstickerei 91
 2 a
 Leinentuch 6 F 1
 Leinenzug 269 A 5
 Leinkraut 337 2
 Leiste 23 2 a, 24 1 b,
 7 a, 32 6, 95 B 34,
 107 A 1 d, 108 A 11,
 120 11, 140 A 12,
 163 A 15, 167 C
 4 a, 6 b, 243 D
 1 a
 Leisten 96 B 25
 Leistendruckbügel
 97 E 1 d [13
 Leistengegend 2 A
 Leistenhaken 96 B
 30 [B 6
 Leistenständer 97
 Leistung 182 D 11 a,
 204 D 10
 Leitartikel 163 F 3
 Leite 339 K 2
 Leiter 8 10 e, 21
 A 5 b, B 2, 33
 2, 37 A 5, 46 A
 19, 27, B 17, C 4,
 72 E 1, 2, 74 B
 10, 78 C 1, 104
 19 a, 105 7, 107
 C 3, 108 A 4, 117
 1 q, 8, 121 B 4 127
 55, 128 A 1, 2,
 176 A 4, 178 B 12,
 179 B 1, 180 C 26,
 205 D 1 a, A 11,
 236, 241 B 2, 247
 A 17, 258 D 2 b,
 284 A 2 c, 324 5 a
 Leiterbaum 117 1 q
 Leitergerüst 104 19
 Leiterhaken 107 C
 4 c
 Leiterin 247 B 18
 Leiterübung 236 4
 Leiterwagen 260 2
 Leitfläche 281 A
 15 l, m
 Leitholz 109 B 12
 Leitkarte 75 A 22 c
 Leitrolle 109 B 6 d
 Leitschaukel 78 D
 6 d
 Leitspindel 113 2 b
 Leitung 25 38, 78
 E 7, 83 2, 97 E 11,
 104 5 g, 105 8 d,
 115 B 3 e, 121 B 1,
 127 60, 61, 62,
 253 B 2 d, F 4, 6,
 256, 258 A 6 p
 Leitungsdraht 78 K
 6 d, 234 32 b
 Leitungskabel 182
 D 2
 Leitungsmast 78 K
 7 a, 234 32 a
 Leitungsnetz 234 32
 Leitungsrohr 25 14,
 92 14 i, 149 C 1 c
 Leitungsschnur 6 G
 3, 243 A 5
 Leitungswähler 253
 B 3
 Leitwerk 270 B 12,
 281 A 15 —o, 282
 A 1 a—d
 Lektor 195 C 3, 232
 A 3
 Lemming 316 11
 Lende 2 B 14, 58 A
 30
 Lendenschurz 290
 B 7
 Lendenwirbel 3 A 14
 Lenkbeil 119 B 22
 Lenkrad 138 B 2 c,
 256 C 4, 258 D 3 d
 Lenkrolle 74 A 11 a
 Lenkschlitzen 138
 B 2
 Lenkstange 255 A 1,
 G
 Lenkstangenschaft
 255 A 5
 Lenkung 258 B 1 b
 Leonberger 57 10
 Lerche 315 25
 Lernender 212 A 7
 Lese 89 A 6
 Lesebrettchen 95 A
 6 b
 Lesebuch 231 C 21 a
 Lesecke 28 B
 Leselampe 28 B 21
 Lesemesser 89 A 6
 Lesen 49 A 2, 3, 230
 F 7
 Lesepult 187 3, 232
 A 3 b
 Leser 89 A 6, 245 A
 25
 Leserin 89 A 8
 Lesestein 47 B 2
 Lesetafel 231 C 12
 Lesezeichen 163 A
 20, 21
 Letter 123 1 c, 2, 168
 10
 Lettner 168 10
 Letzte Garbe 302 5
 Letzte-Ölung 193 C 1
 Letzter 231 C 20
 letztes Geleit 191
 E 9 [B 5
 letztes Viertel 347

- Leu 202 14, 239 A 6
 Leuchtboje 273 D 2
 Leuchte 243 B 5,
 247 A 3, B 3
 Leuchten 179 A 10
 Leuchter 24 6, 27
 31, 28 B 15, 29 7,
 30 22, 155 A 17a,
 192 A 5, 200 B 8,
 C 6, 243 C 10
 Leuchtfeuer 271 A 6,
 273 A 2, 3, C 2
 Leuchtkugel 218 C 7
 Leuchtpistole 218 C
 3 a
 Leuchtschiff 342 H
 Leuchttonne 273 D 2
 Leuchtturm 141 62,
 273 A, B
 Leuchtzeichen 218
 C 7
 Leutnant 210
 Leuzit 344 7
 Levade 59 A 4
 Levitengewand 197
 8 b, 10 m
 Libation 198 A 2
 Libelle 126 A 2 g,
 219 C 1 e, 313 8
 Licht 21 A 7 h, 28
 B 15, 16, 70 2 k,
 4 e, 71 4 a, 160 1,
 178 B 16, 33, 256
 A 5, 6, 299 C 6,
 E 1 b
 Lichtbehandlung 6 B
 Lichtbild 126 C 1,
 D 3, 181 G 8
 Lichtbildapparat 181
 G 126 C 4
 Lichtbilderalbum
 Lichtbildgerät 237
 27 a
 Lichtbildkunst 126
 Lichtbildner 126 D 2
 Lichtbildnerel 126
 Lichtbogen 78 E 8 a,
 112 E 2, 3, 181 B
 5 c
 Lichtbogenschwei-
 ßung 112 E
 Lichte 200 B 8
 Lichte Höhe 265 31 a
 Lichtenhainer 244
 A 6
 Lichter 271 A 8
 Lichtgaden 168 3 K
 Lichtgestalten 347 B
 Lichthalter 299 E 1 b
 Lichthof 247 A, B 1
 Lichtlehre 160
 Lichtleitung 183 A
 14, 258 A 6 p
 Lichtmaschine 256
 D 6, 281 A 15 h
 Lichtmast 56 14, 235
 3
 Lichtnelke 330 4
 Lichtpausapparat 76
 7
 Lichtschalter 183 A
 15
 Lichtschutz 181 B 6
 Lichtsignal 182 A 6,
 C 3
 Lichtspielhaus 181
 H
 Lichtspieltheater 181
 H
 Lichtsteuergerät 181
 D 1
 Lid 3
 Liederungspatrone
 220 C 5 e
 Liechen 1 7
 Liebesapfel 38 3
 Liebespaar 1 7—8,
 237 36
 Liebhaberphoto-
 graph 237 27
 Liebigkühler 77 8
 Liebate 1 7
 Liederbuch 230 D 2,
 231 B 10 a
 Lieferauto 260 7
 Lieferdreifrad 260 4
 Lieferkraftwagen
 260 7
 Lieferwagen 244 B
 16, 258 B 2, 260
 5—7
 Liegebrett 138 C 2 a
 Liegehafen 269 B 6
 Liegehalle 9 C
 Liegekur 9 C 5
 liegende Acht 192 1 a
 liegender Schlitze
 211 C 3 d, 213 B
 1 a, 2 a
 Liegepolster 9 D 2
 Liegesofa 7 A 3, 31
 5, 75 B 13
 Liegestuhl 9 C 4, 37
 B 11, 149 E 2, 278
 D 2
 Liegestütz 129 A 9
 Liegewiese 149 E
 Liek 279 K 6—9
 Lift 243 A 12, 247 B
 4, 5
 Liftboy 243 A 11,
 247 B 6
 Liftjunge 243 A 11
 Likörflasche 28 B 14,
 80 6, 243 D 5
 Likörglas 28 B 10,
 245 C 10
 Lile 41 12
 Liliputaner 1 19, 305
 25 b
 Limonadenflasche
 246 B 10
 Limone 338 5 b
 Limousine 256 A,
 259 G, 11, 12
 Linde 45 13, 248 C 3,
 327 B 18, 19
 Lindenblüte 327 B
 19
 Lindwurm 184 1
 Lineal 8 14 c, 75 A
 17, 76 1 c, 3 b, 21,
 231 D 10
 Linie 3 D 9, 107 C
 10 c, d, 123 5 a,
 132 A 1 b, 2 b,
 135, 146 A 5, 6, 8,
 157 A, 158 A 4,
 172 G, 204 B 1,
 206 D, 209 A 1,
 5, 210 E 1, 211
 A 2 c, 212, 217
 D 6, E 2 c 1, 218
 A 1, 219, 226 B,
 231 D 14 a, 279
 A 16, C 11
 Linienblatt 231 D 14
 Linienrichter 134 A
 13
 Linienschiff 224 1,
 226 B
 Linienzichen 258 A
 6 d
 linert, linliert 159 4
 Linke 199 C 14
 links 165 A
 Linksaußen 134 A 7
 Linksgalopp 58 C 4
 Linksinnen 134 A 8
 Linksschluß 213 A 3
 Linoleumbahn 108 A
 10
 Linoleummesser 108
 A 9
 Linse 3 F 5, 99 D,
 126 A 2 r, 13
 Linsenkopfschraube
 114 B 10
 Linsenkrümmung 99
 E 4
 Linsensystem 99 D 1
 Lippe 2 B 3, 4, 3 C 1,
 58 A 8, 10, 160 3 c
 Lippenpfefe 160 3,
 177 C 2, 4
 Lippenstift 31 30
 Lisene 168 7 d
 Lisse 117 1 A
 Liste 76 9 m
 Litfaßsäule 233 21,
 235 19
 Lithograph 123 10 a
 Lithographie 123 10
 Lithographierstein
 123 10 b
 Litze 95 B 14, 109
 C 3, 183 A 12, 209
 E 9 a, 229 C a, b
 Livre 10 6, 178 A
 7 a, 200 A
 Lizitation 204 H
 LMO. 209 A
 LMG-Schlitze 209
 A, 210 E 1 a 4
 Loch 8 10 b, 30 8, 44
 6 a, 88 F 1 a, G
 1 a, 114 B 2 c, 115
 A 14 c, 19 d, 116
 B 3 a, b, 4 b, 119
 B 21 c, f, 120 10 b,
 127 54, 132 A 1 c,
 135 F 1 a, 136 B
 2 b, 173 3 a, 174
 17 b, 175, 204 E 3,
 208 A 6 a, 219 A
 18 a, 231 D 1 d,
 246 A 16, 262 2 c,
 284 A 11 b, c, 286
 B 1 a
 Lochbank 107 C 14
 Lochbeutel, -beutel
 118 C 2
 Lochseisen 108 C 1,
 115 A 17, 118
 C 2
 Locher 75 A 30
 Lochfeile 112 A 15
 Lochhammer 115 A
 15
 Lochkranz 253 D 2 a
 Lochlehre 112 B 4
 Lochmutter 114 B
 4 c
 Lochplatte 112 A 7
 Lochsäge 118 A 23
 Lochstanze 112 A 24
 Lochung 181 F 2 a
 Lochzange 108 B 8,
 266 7 a
 Lochziegel 101 11
 Lochzirkel 119 A 9
 Locke 15 5 a, 12 a
 Lockenkopf 15 5 a
 Lockenperücke 288
 1 b, 2 b
 Lockjagd 89 12—14
 Löffel 25 28—30, 26,
 70 3 a, 77 21, 84
 B 13, 97 F 2, 111
 A 7, 194 C 3 a,
 204 E 11, 212 A 9,
 281 14 d, 299 B 2
 Löffelbagger 261 14
 Löffelbohrer 119
 A 7
 Löffelchen 26 45
 Löffelköder 72 H 6
 Löffelraspel 96 B 16
 Löffelstiel 245 C 21 a
 Log 279 P

Taf. 1—45 Mensch, Familie, Heim; 46—127 Arbeit und Beruf; 128—155 Freizeit; 166—183 Wissen, Forschen, künstlerisches Schaffen; 184—198 Glaube; 199—232 Staat;

- Logarithmand 156 C 3 d
 Logarithmieren 156 C 3
 Logarithmierzeichen 156 C 3 c
 Logarithmus 156 C 3 a
 Loge 178 B 4, 10, 180 C 4 a, 199 C 5
 Logenschließer 178 A 7
 Logg 279 P
 Loggia 21 A 8 a
 Lohengrin 308 3
 Lohlöfl 64 7
 Lohnkutsche 254 5
 Lohrinde 63 B 12
 Lokal 199 B 1, 245 C, 246 B
 Lokomobile 48 D 4
 Lokomotive 127 37, 281 49 a, 265 25, 267 A 1, D, G, 268 A 4 a
 Lokomotivführer 267 A 7 a
 Lokomotivkessel 267 C 2
 Lokomotivschuppen 265 19
 Loh 43 18
 Loh 180 C 10
 Lorbeerbaum 192 A 9
 Lorche 335 2
 Lore 100 2, 4, 101 4, 267 B 2
 Lorelei 309 5
 Lorgnette 99 E 17, 287 3
 Lorgnon 99 E 10
 Lori 100 2, 4, 101 4, 281 49 b, 267 B 2
 Los 154 4, 186 8
 Loschblatt 231 D 12 c
 Loscher 28 A 11, 75 A 18
 Loschkurbel 76 8 f
 Löschübung 236 4
 lose 164 A 3
 Loser 70 2 m, 4 d
 Losnummer 154 6
 Losscheibe 113 1 e, 115 B 5 g
 Lösung 156 C 5 e, 253 E 3
 Lot 106 A 13
 Lotkolben 121 A 16, 18, H 2 a
 Lotlampe 99 A 32, 121 B 9
 lotrecht 164 C 9
 Lötrohr 99 A 33
 Lotröhre 279 O
 Lotse 271 A 11
 Lotsenboot 271 A 11
 Lotsenflagge 201 12
 Lotte 89 A 5 b
 Lotterie 154, 304 B 3, 305 14
 Lotteriedirektor 154 1
 Lotteriekollekteur 154 7
 Lötwasser 121 A 15
 Louis XV.-Absatz 96 A 26 c
 Löwe 202 14, 239 A 6, B 4, 348 A 1, C 7
 Löwenfell 186 10 b
 Löwenkaßig 180 14
 Löwenkörper 184 3 b, 4 a, 10 a
 Löwenzahn 43 8
 Löwin 239 A 7
 Lücke 216 A 3 f, 218 A 35, 225 A 5, 266 2 d
 Luder 164 A 2
 Luderhütte 68 E 1
 Luft 66 1 a, 127 55
 Luftakrobat 180 C 28
 Luftaustrittsöffnung 221 B 1 h
 Luftbad 142 B 1
 Luftballon 282 B 5, 304 B 33 o, 305 29 a
 Luftballonhändler 305 29
 Luftbeobachtung 221 B 1
 Luftbild 219 A
 Luftblase 145 B 5
 Luftdruck 346 E 2, F
 Luftdruckhammer 115 B 2
 Luftdruckmesser 28 A 2, 343 D, I
 Luftdruckprüfer 257 A 19
 Luftendes Hutes 306 14
 Lufter 81 A 2, 127 8, 243 A 7, 244 A 35, 259 14 a
 Luftfahrt 281, 282
 Luftfilter 88 F 1 c, 256 F 6
 Luftfurche 82 9 a
 Luftgang 166 B 1
 Luftgymnastiker 180 C 28
 Lufthammer 115 B 2
 Luftkammer 160 4 b
 Luftkampf 221 A
 Luftkissen 6 H 2
 Luftklappe 25 17 a, 231 C 13
 Luftkompressor 267 G 10
 Luftkrieg 221 A
 Luftkühlung 209 B 2 p, 257 B 13, 281 A 15 b
 Luftkurort 268 A 10
 luftleerer Raum 211 B 1 b, c
 Luftloch 68 C 4
 Luftpassagier 281 A 22
 Luftpollizei 281 A 19
 Luftpost 281 A 25, 282 A 6
 Luftpostbriefkasten 252 A 6, 281 A 12 f
 Luftpostkasten 281 A 12 f
 Luftpumpe 160 7, 255 A 31, 257 A 7, 17 B 28
 Luftregelung 77 16 b
 Luftreifen 255 A 20, 256 E 8
 Luftpumpen 77 17 b
 Luftpumpe 4 B 4, D 14
 Luftsack 221 B 1 e, 282 B 4 b
 Luftschaft 86 C 6
 Luftschaft 305 7
 Luftschiß 282 A 1, B 3
 Luftschißfahrt 282 A
 Luftschißhafen 282 A 3
 Luftschißhalle 282 A 3
 Luftschiß 112 A 1 b, 255 A 20, 261 35 b, 271 C 1 b
 Luftschiß 281 A 15 a, 282 A 1 i
 Luftschiß 217 F 3
 Luftschißflasche 7 B 9
 Luftschißkraft 221 A
 Luftschißmacht 221 A
 Lufttrichter 258 F 5
 Luftturner 180 C 28
 Lüftung 114 E 2 g, 267 C 1 d
 Lüftungsklappe 62 1 e
 Lüftungsloch 6 C 2
 Luftventil 115 B 2 c
 Luftverdichter 267 G 10 [15
 Luftverkehr 281 A
 Luftwaffe 221 A
 Luftzylinder 271 O 1 c
 Luk 225 A 5
 Lukas 305 12
 Luke 21 A 5 a, 48 A 16, 107 A 4 a, 225 A 5
 Lumpen 122 A 4
 Lüne 113 2 o
 Lunge 4
 Lungenerterie 4 B 9, 5 B 11
 Lungenspitze 4 B 7
 Lunte 71 4 e, 287 8 e
 Lünz 117 1 u
 Lupe 7 C 5 b, 99 A 21, E 18, 123 10 d, 126 A 4, 5, 161 B 11
 Lupine 54 8
 Lurche 314 7—10
 Lure 173 1
 Lurlei 309 5
 Luser 70 2 m, 4 d, 71 4 b
 Lüster 29 7, 200 C 21
 Lusthaus 169 5
 Lutscheute 34 1
 Lutscher 18 27, 34 4
 Lutte 127 23
 Luzerne 54 4
 Lymphdrüse 5 E 3
 Lyra 173 8, 174 22
 Lyzeum 231 A 2

M

- m 162 26
 Mäander 341 E 2
 Mäanderwindung 341 E
 Maas 340 L
 Maat 225 C 4
 Machandelbaum 328 5
 Madchen 1 3, 26 4, 5, 35 11, 231 B 10, 237 15, 245 B 25, 290 E 14
 Madchenhut 12 9 d
 Madchenkleid 12 8
 Madchenkörper 184 7 b, 8 b
 Madchenmantel 12 9
 Madchenpensionat 237 5
 Made 39 G 4 e, 44 5 a, 15 a, 313 20 b
 Madel 1 3, 26 4, 230 B 2
 Magazin 69 11, 74 B 3, 123 4 a, 209 E 14 g, 214 D 1 f, 273 A 6

Magazingewehr 214 C 2	Mais 51 11 Maischbottich 87 B 2	Manipel 197 7 g, 8 g, 10 f	Mantelgeschloß 214 D 3 a—c
Magd 46 A 25, 47 C 2, 48 B 4, 298 A 12, 302 6	Maischblüte 89 A 11 Maische 89 A 13	Mann 1 6, 19 2, 21 A 18, 180 C 14 a, 15 a, 21 a, 209 D 1 [3 a	Mantelknopf 10 12d, 13 d, 14 d, 12 # b Mantelkragen 10, 12 9 c
Magen 4 A 8, C 2	Maischkessel 87 B 3	Mannechen 44. 320	Mantellinie 158 B 4 b
Magenbremse 325 7 a	Maischpfanne 87 B 3	Mannequin 90 19, 247 B 19	Mantelmauer 284 A 6
Magenwurst 84 A 6	Maiskolben 51 11 d	Mannerkleidung 10	Mantelpavian 241 A 5 [2 d
mager 164 A 2, 7, 7 a	Maiskorn 51 11 e	Mannerkloster 195 A	Mantelriemen 209 D
Magrflasche 80 21	Maistange 300 1	Mannloch 122 B 1 a	Mantelrohr 209 B 2 p, 215 A 2 d
Maggiwlrze 80 21	Maistrauß 300 1 b	Maunschaft 134 A 1—11, 135 H 6, 7, 200 A 9, 208 C 1, 210 B 1, 4, 282 A 4	Mantelrolle 209 D 2 c
Magier 296 C 1	Malwuchs 328 8 c, 9 c, 10 d		Manteltasche 10
magische Zeichen 296 C 5	Major 210 A 7		Mantelteil 10 16 a
Magnet 200 C 22	Majuskel 162 24, 25		Manteltuch 288 11 b
Magnesiumfackel 281 A 15 q	Makak 316 30		Mantilla 304 B 30 b
Magnet 114 E 1 e, 2 e, 183 C 3, 253 C 2 a, G 1 d—f, i	Makler, Makler 251 A 3 c, 5 b	Mannschaftsaufstel- lung 134 A	Mantille 294 41 a
Magnetapparat 256 D 4	Maklerstand 251 A 3 b	Mannschaftsdienst- grad 209 B 3 c, 209 E 11—13	Mantisse 156 C 3 f
Magnetfeld 78 D 2, 183 D 3	Makramee 91 16	Manometer 78 A 2 b, 81 A 4, 88 H 3, 97 E 1 f, 236 42 c, 253 F 3	Manual 173 15 a, b, 16 a, 176 D 5, 177 B 1, 2
Magnetismus 160	Makropode 324 3	Manöver 216	Manualkoppel 177 B 4
Magnetnadel 160 8	Makulatur 108 A 1	Manöverhummel 216 E 7	Manuskript 123 4 e, 181 A 19, 199 A 5 a
Magnetpule 253 G 2 d	Mal 135 D 3, E 1, H 1	Manöververgelände 216 A	Manuskripthalter 76 A 45, 123 4 e
Magnetstab 160 9 c	Malaie 291 3	Manövermunition 213 C 2, 216 A 9	Mappe 28 A 10, 19, 29 11, 75 A, B, 161 B 3, 231 D 16, 258 A 3 a
Magnetzbindung 256 D 4	Maier 22 F 4, 102 12, 105 3, 24, 170 3, 181 A 3	Manovrierleine 282 B 4 f	Marabu 242 B 4
Mahd 47 C 1	Malgerat 170 12	Manövrierventil 282 A 1 e, B 6 b	Marathonläufer 132 A 4
Mahder 47 C 1	Mal kasten 76 17, 170 12 e	Mansard(en)dach 107 A 3, 7 c	Marbel 103 15
Mahen 47 C 1	Mal kittel 170 11 a	Mansardenfenster 107 A 7 a	Marbel, Marbel 238 28 a
Maher 47 C 1	Malklasse 170	Manschette 13 16 b, 23	Marbelplatte 103 15
Mah-Jongg, Mah- Jong-Spiel, -Stein 152 24	Mal linie 135 H 1, 2	Mansehttenknopf 17 3	Marben 310, 311
Mahl 243 C 1—9	Malnehmen 156 B 3	Mantel 7 A 1 c, 9 A 8 c, 10, 11, 12 9, 32 24, 76 12 a, 78 C 5, 98 A 2, B 13, 113 9 b, 139 22, 141 9, 142 B 15, 158 B 4 a, 185 A 1 c, 196, 197 6 b, 200 B 2, C 1, 202 15, 206 E 2 b, 209 B 2 p, 22 d, 210 E 3 d, 211 A 2 a, 3 a, 214 D 2 c, 3 b, d, 216 A 10 f, 222 C 1 c, 245 A 3, 251 B 1, 255 A 20, 256 E 8, 286 B 10, 288, 289 4 d, 294 3 b, 21 c, 22 d, 312 18 e	Marbenprinz 311 2
Mahlgang 82 12, 101 6, 102 1, 122 B 2	Malstatt 285 B 1		Marder 61 H 6, 68 F 8, 316 18
Mahlgut 82 A 7	Malstock 170 3 b		Margaretenblume, Marguerite, Mar- gueritenblume 330 5
Mahlhändler 122 B 7	Malteser 196 8		Maria 299 E 2
Mahlstein 82 11, 12	Malteserkreuz 181 B 11		Marienkäfer 313 24
Mahlwalze 122 B 7 a	Malz 86 B 1, C, 87 B 2		Marine 223—225
Mahmaschine 47 C 13, 48 B 1	Malzdarre 86 C		Marinemütze 16 10
Mahne 58 A 13, 70 2 v, 71 2 c	Malzeichen 156 B 3 c		Marionette 179 E 2
Mahre 164 A 2	Malzer 86 B 3		Marionettentheater 179 E
Maibaum 300 1, 5	Malzerel 86		Mark 4 D 9, 5 A 3, 9, 249 A 1 e, B 9
Maibusch 300 1 b	Mama, Mami 1 5		Marke 74 A 4 b, 144 A 2, 153 D, 212 B, 214 A 2, 222 B 1, 5 b, 250 B 2 a, 252 B 3 b, 279 A 10
Maie 300 1, 5	Mammut 317 A 10		Markenbrett 74 A 4 b
Malenkönigin 300 8	Mamsell 46 A 37		
Maifeier, Malfest 300	Manade 186 11		
Maigraf 300 7	Mandarine 338 4 b		
Maikäfer 65 1	Mandel 3 C 8, 338 7 a		
Maikönig 300 7	Mandelbaum 338 7		
Maikönigiu 300 8	Mandoline 175 A 3, 230 C 2		
Maikranz 300 1 a	Mandrill 241 A 4		
Mailcoach 254 20	Manege 180 C 8		
Mailon 85 B 15	Mangold 38 16		
	Maniküre, Maniküre 98 A 12		

Taf. 1—45 Mensch, Familie, Heim; 46—127 Arbeit und Beruf; 128—155 Freizeit; 156—183 Wissen, Forschen, künstlerisches Schaffen; 184—198 Glaube; 199—232 Staat;

- Markenschild 255 A**
 8 a
Markierung 261 1 a
Markierungstafel 21
 A 16
Markise 62 39 a, 84
 A 1, 96 A 2
Markstück 249 A 1 e,
 B 9
Markt 233 5, 251 A
 3, 5, 291 5, 305
 27, 36
Marktgaasse 297 A 5
Marktplatz 246 A 34,
 286 A, 297 A
Marktschreier 305
 28 a
Markttasche 33 16
Marlotte 289 5 c
Marmel 238 28 a
Marmeladeneimer
 80 31
Marinorblock 182 A
 9
Marmorplatte 245 A
 21
Maronenpilz 335 16
Mars 185 B 3, 225
 B 1, 279 H, 347
 O 1, 1 a, 348 B 5
Marsch 148 G, 210
 D 1 b, 339 G
Marschall 200 B 12,
 C 9, 304 A 7
Marschallstab 304 A
 7 a
Marschgepack 209 D
 2 d—g, i
Marschgliederung
 217 C 5—12
Marschkolonie 209
 C, 217 A 2
Marschsicherung
 217 C
Marschwiese 339 G 1
Marskanäle 347 C
 1 a
Marssegel 277 B 5
Marsstenge 277 A 2,
 5, 8, 279 H 3
Marter 205 A
Martergrube, -kam-
mer 205 A
Marterl 193 D 5, 262
 12
Masse 93 6
Maschine 46 C 3, 50,
 75 A, C, D, 78 B,
 90 17, 113, 115 B,
 121 A 14, 23, 127,
 147 A 8, 148 B 1,
 249 A 2 c, 259
 1—3, 264 8, 267
 A 1, D, G, 278 C,
 281 A 3—6, 14, 15
Maschinenelement
 114
Maschinengewehr
 209 A 5 a, B, C,
 210 D 2 a, E, 214
 D, 216 A 2 a, 10,
 219 D 16
Maschinengondel
 282 A 1 g, h
Maschinenhalle 182
 D 10—14
Maschinenhammer
 115 B 2, 4
Maschinenhaus 74 A
 19, 261 14 a
Maschinennäherei
 91 1 b, 2 b [24
Maschinenpauke 174
Maschinenraum 182
 D 10—14
Maschinensatz 123 3
Maschinenstrickerin
 93 8
Maschinenteile 114
Maschinenturm 100
 1 c [97 A 5
Maschinenwerkzeug
Maschinist 48 D 2
Maske 9 A 8 a, 66
 C 2, 85 B 2 a, C 1,
 126 D 15, 146 C 1,
 166 C 2, 186 15 b,
 22 a, 221 C, 232
 D 4 b, 236 42 d,
 304 B
Maskenball 304 B
Maskenbildner 181
 A 6
Maskenfest, Mas-
kenredoute, Mas-
kerade 304 B
Maskierung 219 C
 1 a, 221 C 4
Maskott 257 A 27,
 296 E 2 [27
Maskottchen 257 A
Maskotte 257 A 27,
 296 E 2
Maß 21 A 18 b, 76
 9 a, 90 8, 106 A 22,
 112 B 2, 118 A 12,
 18, 211 A 2 b, 247
 B 20 a
Massage 6 E, 98 A
 14
Massai 292 G 1
Masse 217 C 12
Maßeinteilung 231
 D 10 [199 A
Massenversammlung
Masseuse 6 E 1, 98
 A 14
Mussirerin 98 A 14
Mussiv 339 B 4, 340
 F
Maßlieb, Maßlieb-
chen 330 2
Maßpfeil 78 9 b
Maßstab 76 16, 106
 A 23, 118 A 32 a,
 160 2 b, 279 A 10,
 O 1 [91
Maßwerk 168 6 c,
Mast 21 A 4 b, 78
 E 7 a, 141 29, 35,
 144 C 1, 2, 166
 A 6 a, 180 C 2,
 223 5 b, 224 2 b,
 2 d, 4 b, 225 B,
 234 32 a, 265 28 b,
 269 A 5 a, 271 A,
 21, 273 E, 275 2 a,
 6 a, 277 A 1, 4, 7,
 279 H 2, K 1, 282
 A 2, 303 5 a
Mastbacke 279 H 4
Mastdarm 4 B 21
Master 147 D 4
Mastfesselgerät, -ge-
schirr 282 A 10
Matador 148 H 6,
 151 B 5, 10, 11
Materia' 108 B 27 b
Matestrauch 336 9
Mathematik 156
Matratze 31 21—22,
 128 A 6
Matrize 115 B 4 e,
 123 3, 249 C 2 d
Matrose 201 18, 206
 H 1, 225 E 3, 304
 B 16
Matrosenanzug 12 7
Matrosenbluse 12 7 a
Matrosenklavier 175
 A 8
Matrosenkragen 12
 7 b
Matte 23 4, 24 14,
 32 31, 52 A 7, 62
 8, 128 A 6, 133 5,
 214 B 2, 246 A
 19
Mattglaskugel 247
 A 3, B 3
Mattscheibe 126 B 6
Matz 315 22
Mauer 21 A 15, 36
 A 28, 62, 46 A 40,
 104 5 i, k, 147 A
 18, 148 E 2, 167
 B 8, 189 10, 190
 2, 195 A 6, 204 F
 4, 208 D 12 a, 233
 4, 268 A 9, 269 A
 1 f, 3 e, B 26 a,
 270 A, B, 18, 271
 A 12, 284 A 6,
 10, 20, 286 B 1,
 297 C 3
Maueranschlag 246
 B 16
Mauerauskleidung
 127 18
Mauerbrecher 286 B
 12
Mauerdamm 127 22,
 33
Mauerfuß 284 A 6 a
Mauergecko 314 12
Mauerrhaken 140 A
 11, E 6
Mauerkrone 284 A
 6 b
Mauerlatte 108 A
 11 a
Mauerpfeiler 284 A
 13
Mauerrand 284 A
 10 b
Mauerrosette 32 19 b
Mauersockel 106 A
 12
Mauerstein 101 11—
 13
Mauerstrebe 284 A
 13
Mauerstütze 284 A
 13
Mauerturm 284 A 5
Mauerverband 104
 5 a, b
Maul 58 A 9, 70 2 n,
 71 4 c, 100 5 a,
 282 B 4 d,
Maulteerspinner 313
 16
Maulgatter 59 C 5
Maulkorb 323 7 c
Maulschelle 307 2, 3
Maulschlüssel 257
 A 1
Maultier 57 4
Maulwurf 316 4
Maulwurfsgrille 44
 8
Maurer 104 4
Maurerhammer 104
 4 a
Maurerpinsel 104 26
Maus 33 11, 66 G
 6 a
Mauschen 2 A 10,
 33 11
Mausebissard 320 8
Mausefalle 66 G 6
Mausegerste 43 17
Mausestranke 297
 C 6
Mbum 290 C 1
Mechanik 160
 mechanische Leiter
 236 17
 mechanisches Musik-
 werk 175 B

233—248 Gemeinwesen; 249—282 Wirtschaft und Verkehr; 283—289 Vergangenes;
 290—311 Land und Leute; 312—338 Tier und Pflanze; 339—348 Erde und Weltall

- mechanischer Hammer 115 B 2, 4
 Medaille 203 11—13
 Médaille 107 11, 99
 A 8, 13 15 b
 Medikamente 9 A 17
 Medizinball 129 F 1
 Medizinballgymnastik 129 F
 Mediziner 7 A 1
 Medizinflasche 6 A 3
 7 A 12
 Meduse 312 7
 Medusenhaupt 186 2
 Meer 141 63, 345 C 1,
 D 2
 Meerrettich 38 10
 Meerrettichwurzel 38
 10 [10
 Meerrettichzehe 38
 Meerkatze 241 A 1
 Meerschamuspitze
 155 B 7
 Meerweib 184 8
 Megaphon 143 A 12
 a, 181 A 18 e
 Mehl 82 A 14 a
 Mehlfuß 25 77
 Mehlmeste 25 77
 Mehlpilz 335 19
 Mehlprimel 332 3
 Mehlsack 81 A 15,
 82 A 19
 Mehlsieb 81 A 7
 Mehrfarbendruck
 171 A 6
 Mehrladefruchtung
 214 D 1 g—1
 Mehrlader 214 C 2
 Meilenstein 262 10
 Meiler 63 D 4
 Meise 318 4, 5
 Meisenkasten 324 16
 Meißel 107 C 9, 112
 A 13, 14, 115, 119
 A 4—6, 12—14,
 127 65 a
 Meister 88 G 3, 96
 B 3, 98 B 14, 115
 A 13, 121 A 6, 149
 F 6, 180 C 12, 295
 u. 296 B 3, 298 A
 2, 115
 Melde 43 13
 Meldeband 216 B 4
 Meldebandführer
 216 B 3
 Melder 210 E 1 a'
 Melderoiter 207 B
 Meldung 206 B
 Melken 52 A 2
 Melker 52 A 2
 Melkschmelz 52 A 2 a
 Melodie 172 P 1
 Melodiepfeife 173 5 a
 Melodiosaite 175 A
 4 g
 Melone 16 2
 Melpomene 186 22
 Membran 175 B 2 b,
 183 C 2, D 2
 Membrankapsel 7 C
 3 a
 Membranstethoskop
 703
 Menage 27 32, 245
 C 31
 Menagerie 180 D
 Menge 199 A 7, 200
 A 1, 286 A 6
 Mengmulde 84 B 14
 Mensch 1, 2, 3, 4, 5,
 180 B 6, C 28, 241
 A 7
 Menschenaffe 241 A
 6, 7
 Menschenfloh 322 4
 Menschenkopf 184
 10 b
 Mensur 77 9, 126 D
 12, 146 A 7, 232 D
 Mensurlinie 146 A 5,
 6, 8
 Menuett 130 F
 Meridian 342 F 6
 Merker 297 B 2
 Merkpult 297 B 3
 Merktafel 21 A 16,
 25 78
 Merkur 186 3, 348
 B 2
 Messer 193 C 2
 Meßband 90 8
 Meßbuch 197 3 d,
 305 24
 Messe 305
 Messebummler 305
 30
 Messer 7 C 17, 8 16 b,
 21 C 3 a, 25 81, 80,
 27, 37 C 25—28,
 42 13 a, 60 A 3, 64
 16, 69 3, 75 A 16,
 B 10, 76 29, 81 B
 16, 84 A 19, B 3 a,
 9, 85 C 6, 89 A 6,
 96 B 14, 97 A 1 b,
 4, 98 B 19, 108,
 116 B 7, 118 B 3 c,
 D 4 b, 119, 121 B
 6, 125, 171 A 7, B
 3, 10, 181 C 2 e,
 204 C 4, 205 D 5 a,
 230 B 3 a, 256 C
 3 a, 311 1
 Messerabstrichseisen
 84 B 3 b
 Messerbank 27 6 b
 Messerhaus 113 4 c
 Messerheld 307 5
 Messerputzmaschine
 25 65
 Messerregal 97 A 3
 Messerschalter 182
 D 1, 183 A 4
 Messersech 50 1 g
 Messerstecher,
 -stecherei 307 5
 Messertuch 25 47
 Messerwalze 118 D
 2 a, 3 c
 Meßgefäß 257 B 9 a
 Meßgerät 267 G 1 d,
 342 1 2
 Meßgewand 197 7,
 10 c
 Meßglas 77 9, 126
 Meßgröße 78 A 2 d
 Meßhostie 194 C 4 a
 Messingstange 247 B
 12 b
 Meßinstrument 112
 E 5 a, 182 B 2 b,
 D 11 a, 268 C 2
 Meßkelch 194 C 5,
 197 7
 Meßkleid 197 3
 Meßkluppe 112 B 1
 Meßlatte 342 1 1
 Meßlot 257 B 7
 Meßmikroskop 181
 D 4
 Meßpipette 77 11
 Meßradchen 119 B
 19
 Meßrock 197 3 a
 Meßstrommel 113 3 1
 Meßuhr 257 B 9 b
 Messung 342 1
 Meßwalze 216 A 6 b
 Meßzylinder 77 9
 Meste 25 75, 77
 Metallbarometer 343
 I
 Metallbearbeitung
 113, 115 B
 Metallbearbeitungs-
 maschinen 113
 Metallbeschlag 207
 B 1 a
 Metallfaß 257 B 34,
 261 19 f
 Metallfassung 99 23
 Metallhelm 207 A 5
 Metallkamm 175 B
 1 b
 Metallpinzel 160 15 f
 Metallrinne 112 A 6
 Metallscheibe 175 B
 3 a
 Metallschlauch 98 A
 7 e, 182 A 3 d
 Metallteller 160 10 a
 Metallwärmflasche 6
 A 4
 Metallzunge 175 B
 1 c
 Metamorphose 325
 1 b—b
 Meteor 347 E 1
 metrologische In-
 strumente 343
 Meter 106 A 23
 Meternuß 247 B 20 a
 Meterzähler 181 E 6
 Metope 167 C 4 f
 Metronom 30 19
 Metzger 84 A 18, 85
 B 1
 Metzgerel 84 A
 Meute 68 2, 147 11 6
 M.G. 216 A 2 a, 10
 Michelnütze 16 13
 Mücke 84 A 13
 Mieder 11 1 a, 13 15,
 293 2 b, 22 c, 24 a,
 294 6 b, 9 c, 12 b
 Mictauto 258 1 1
 Miete 49 A 6, B 10
 Mietschau, -kaserne
 234 31
 Mietwagen 254 5,
 258 D 1
 Mikrometer 113 3 k
 Mikrophon 181 A 12,
 182 A, C, 189 A 6,
 253 A 9, C 1 d
 Mikrophonalgien
 181 A 11
 Mikrophonhörer 253
 C 1 d—1 [A 13
 Mikrophonkabel 181
 Mikrophonkapsel
 182 A 3 a
 Mikroskop 99 E 9,
 181 D 4
 Milbe 322 10
 Milch 55 A 5, B 9
 Milchbottich 55 B 7
 Milchbrütchen 81 B
 34
 Milchbüchse 80 19
 Milchfilter 55 C 5
 Milchflasche 18 28,
 31, 25 63, 55 B 12
 Milchglas 34 19
 Milchgeschleiben
 258 D 1 d
 Milchkanne 26 10
 Milchkanne 21 A
 18 a, 55 A 4, B 9,
 264 30 a
 Milchkühler 55 C 2
 Milchkutscher 55 A 2
 Milchmann 21 A 18,
 55 A 2
 Milchprüfer 55 B 11
 Milchraum 52 A 1 c
 Milchschleuder 55 B
 3, C 4 a

Taf. 1—45 Mensch, Familie, Heim; 40—127 Arbeit und Beruf; 128—155 Freizeit; 156—183 Wissen, Forschen, künstlerisches Schaffen; 184—198 Glaube; 199—232 Staat;

- Milchstraße 348 A 5
 Milchtopf 25 70
 Milchwagen 21 A 19, 55 A 1 [B 3
 Milchzentrifuge 55
 Militär 206—222
 Militärarzt 222 C 2
 Militärrattaché 199 C 5
 Milz 4 A 10, C 7
 Mimesis, Mimikry 325 10—12
 Minarett 198 D
 Mine 75 E 2 a, 76 23 a, 127, 220 D 2, 221 E 3, 228 A 2
 Minenkammer 221 E 3 d
 Minenkampf 221 E
 Minenkrieg 221 E
 Minenleger 228 A
 Minensperregebiet 228 A
 Minenstift 76 23
 Minenstellen 221 E 3
 Minensuchboot 228 A [E
 Minentrichter 221 E
 Minenwerfer 220 D 4, D 13
 Minenwerferstand 220 D 1, D 1
 Minerva 185 B 5
 Minieren 218 B 1 12
 Miniergut 218 B 3
 Miniergeräten 218 B 18, B 2
 Minister 199 C 7, 200 B 15, C 25
 Ministerbank 199 C 7
 Ministerrat 193 F 2, 6, 197 3
 Minnesänger, -singer 284 C 4
 Minotaurus 184 5
 Minstrel 284 C 4
 Minuend 156 B 2 a
 Minuskel 162 22, 23
 Minuspol 253 E 2, 257 A 4 a [2 b
 Minuszeichen 156 B
 Minze 334 3
 Mischanlage 104 17, 261 19 [D 4
 Mischgetränk 243
 Mischgut 261 8 a
 Mischkanne 257 B 23
 Mischling 57 A
 Mischmaschine 261 19 b, 32
 Mischpult 181 A 5, 182 B 2
 Mischtrommel 261 32 b
 Mischwald 217 C 2 a
 Missale 197 3 d
 Mißbildung 325 14
 Mist 49 C 5 a, 6
 Mistbeet 62 9
 Mistbeetfenster 62 10
 Mistbeetkasten 62 9
 Mistbreiten 49 C 6
 Mistforke 62 32
 Mistfuhrer 49 C 5
 Mistgabel 37 C 2, 46 C 10, 49 C 6 a, 53 B 3, 62 32
 Misthacke 49 C 6 b
 Misthaufen 46 B 19, 49 C 10, 62 31
 Mistladen 46 B 20
 Mistwagen 46 B 21
 Mitella 8 15
 Mitglied 229 B 1, 3, 6, 298 B 7
 Mitnehmerscheibe 119 A 2 b
 Mitra 197 2 g, 8 e, 10 i
 Mitepler 135 A 5, 230 F 2
 Mittag, Mittagshöhe 348 E 2
 Mitte 199 C 13
 Mittelalter 284 bis 287, 297
 Mittelbalkon 178 B 5
 Mittelbein 65 1 f
 Mittelbrust 85 A 1 q
 Mitteldeutsche Geföhrtanlage 248 C 4
 Mittelfahne 134 A 18
 Mittelfinger 3 D 3
 Mittellilgel 170 2
 Mittelfuß 58 A 23
 Mittelgang 187 18, 188 16
 Mittelgebirge 339 B 6
 Mittelhand 58 A 23, 151 A 2
 Mittelkreis 134 A 15 g
 Mittellauf 134 A 5
 Mittellinie 134 A 15 f, 135 A 1 g—h, C 1 a, 157 A 7 a, B 1 e, C 12, 211 A 2 e
 Mittelmann 135 C 6
 Mittelmoräne 339 A 5
 Mittellohr 4 E 4
 Mittelpunkt 157 C 1
 Mittelscheitel 152 a, 17 a
 Mittelschiff 168 1 f, 3 f
 Mittelschild 215 A 1 b
 Mittelschwanzstück 85 A 1 a
 Mittelspieler 135 C 5
 Mittelsproß, Mittelsprosse 70 2 e
 Mittelstrang 109 C 5
 Mittelstreckenlauf 132 A 1
 Mittelstreifen 261 28
 Mittelstück 94 C 2, 215 A 5 k
 Mittelstürmer 134 A 9
 Mittelterz 146 E 9 bis 10
 Mittelzeichen 135 A 1 k
 mittlere Mine 220 D 2
 mittlerer Minenwerfer 220 D 4
 mitschiffs 278 A 4
 Mixer 243 D 4, 304 B 17 a
 Mixerin 243 D 4
 Mjölna 185 A 2 a
 Möbel 22 F 2, 24 g, 245
 Möbelherstellung 120 25
 Möbeldräumen 260 16 i
 Möbeltischler 118 A 32
 Möbelwagen 260 16
 Modegeck, -narr 304 B 14
 Modell 111 A 12 b, 170 5, 8
 Modellierbock 170 13 a
 Modellierbogen 35 B 12
 Modellierholz 102 19 a
 Modepuppe 247 B 15
 mohammedanisches Haus 291 7
 Mohn 43 2, 334 11
 Mohnstange 81 B 27
 Mohnzopf 81 B 28
 Mohr 304 A 4
 Mohre 38 8, 330 17
 Mohrenkopf 81 B 5
 Mohrrübe 38 8
 Molra 188 7—9
 moiriert 159 12
 Mokassin 290 C 5
 Molch 314 8
 Mole 141 61, 271 A 4
 Molker 55 A 3, B 6
 Molkeri 55
 Molkergeräte 55 C
 Moll 172 I 2
 Mollenbaue 119 B 24
 Moll-Tonart 172 I 2
 Momentverschluß 126 A 10, 11
 Mönch 107 B 6, 195 C 1, D 4, 196 1—6, 286 A 5, 318 3
 Monchsgrasmücke 318 3
 Monchskloster 195 A
 Mond 137 A 7, 347 B 2, 6
 Mönchen 3 D 2 b
 Mondphasen 347 B
 Mondschiel 347 B 2, 6
 Mondwechsel 347 B
 Mongole 292 E
 Monitor 223 3
 Monogramm 14 2 b, 31 18 a, 162 20, 194 B 2 d
 Monokel 99 E 12
 monoklines System 344 17—18
 Monokotylen 326 22 bis 26
 Monstranz 193 F 8, 194 C 4
 Montagebock 74 B 12
 Montagehalle 74 B
 Montagehebel 257 A 8
 Montagekran 78 D 8
 Montierisen 257 A 8 a
 Moor 149 F 2, 4, 342 E
 Moorbad 149 F
 Moorküche 149 F 1
 Moos 326 9, 12, 15
 Moosbeere 331 4
 Moosblüte 326 12 a
 Mop 33 14
 Mops 323 2
 Moräne 339 A 4, 5, 6, 341 G 2
 Morchel 335 1
 Mordent 172 M 4
 Mordwine 293 5
 Morgen 348 E 1
 Morgenpantoffel 96 A 31
 Morgenrock 13 3
 Morgensprache 297 A 1
 Morseempfänger 253 G 1—2
 Morsekegel 113 7 g
 Morsekonus 113 7 g
 Morsetaste 253 G 3
 Morsezeichen 253 G 1 c
 Mörtel 104 4 c, 107 B 10 a
 Mörtelkelle 107 B 12

233—248 Gemeinwesen; 249—282 Wirtschaft und Verkehr; 283—289 Vergangenes; 290—311 Land und Leute; 312—338 Tier und Pflanze; 339—348 Erde und Weltall

Mosaik

Mosaik 130 A 2	Muffel 112 D 1 b	103 5 a, 155 B 22,	musikalischer Leiter
Mosaikfußboden 130 A 2	Muffelofen 102 4, 112 D 1	27 b, 174 1 a, 7 a, 175 A 5 a, 6 a, 214 D 1 c, 236 28 a, 279 T 1	176 A 4, 178 B 12, 246 B 13 a
Moschee 198 D	Mühle 25 4, 26 43, 82, 83, 87 A 2, 89 A 12, 305 29 b, 339 G 3	Mundtuch 26 20, B 4, 245 C 16	Musikanten 300 3, 302 10, 310 4
Most 89 B 2	Mühlleisen 82 6 a	Mundtuchtasche 26 19	Musikapparat 175 B 2
Motiv 155 A 1 c	Mühlenspiel 152 15, 21	Mündung 211, 287 7 c	Musikausübung 176, 177 [B 3
Motor 9 E 4, 66 B 2, 74 B 1 h, 84 C 4, 92 20, 94 B 1, C 1, 97 B 1 h, E 3 a, 98 A 7 b, 106 A 4 c, 5 b, 115 B 2 1, 119 A 2 e, 181 B 16, D 8, 182 D 12 b, 256, 261 32 a, 36 a, 267 F, 278 C, 281 A 15 b	Mühlgehäuse 82 18 c	Mündungsschoner 210 B 2 a	Musikautomat 175
Motorboot 141 43 a, 143 A 2, 6, 276 3	Mühlgraben 83 1 c	Mündungsverschluß 225 A 4	Musikclown 180 B 2
Motordreirad 260 5	Mühlrad 83 1 a	Mündungswaag- rechte 211 B 2 c	Musikdirektor 176 A 4
Motorengondel 282 A 1 g, h	Mühlstein 82 9	Mundwasser 32 14	Musiker 176 A 1, 210 G 2 a, 246 B 13
Motorenraum 267 E 1	Mühlsteinkragen 289 6 c	Mundwerkzeug 313 22 b	Musikerbüste 30 18
Motorfahrrad 259 1	Muhme 20 4	Munin 185 A 1 b	Musikerktribüne 180 C 5
Motorflugzeug 145 A 1 a	Mulde 75 A 19 a, 81 A 17, 84 B 14, 88 D 4, 219 B 2 b	Munition 213 C, 214 D, 215 B 5, 216 A 9	Musikinstrumente 173, 174, 175
Motorhaube 64 1 b, 256 A 18	Muldengewölbe 168 4 f	Munitionanische 218 A 26	Musikkapelle 237 30, 246 B 13, 300 3, 304 B 2
motorloser Flug 145	Muldenkipper 100 2, 4, 101 4, 261 49 b	Münster 168 3, 233 17, 286 A 4, 297 A 2	Musikpavillon 141 60, 147 A 17, 237 30, 246 B 12
Motorluftpumpe 257 B 28	Mole 57 4	Münstertor 286 A 4 d	Musikpodium 160 C 5
Motorflug 47 A 8	Muleta 148 H 6 a	Münzanstalt 249 B 3 a, 10 a	Musikwerk 175 B, 305 9
Motorrad 258 2, 3	Müllabfuhrwagen 258 C 4	Münzbuchstabe 249 B 3 a, 10 a	Musikzimmer 30
Motorradfahrer 257 B 5	Mülleimer 25 42, 258 O 4 a	Münzzeichen 249 B 3 a, 10 a	Muskatblüte 336 6 b
Motorradhebebühne 257 B 22	Müller 82 8, 87 A 1	Münze 249	Muskatnußbaum 336 6
Motorradstiefel 96 B 27 [A 2	Müllergaze 161 B 15 c	Münzfernsprecher 235 31	Muskel 3 F 8, 5
Motorrennboot 143	Müllermütze 16	Münzschrank 249 D	Muskeltrichine 322 2 a
Motorrettungsboot 280 20	Müllgrube 36 A 9	Münzplättchen 249 C 1 g, 2 c	Muskulatur 5 C, D
Motorschalter 97 B 1 g	Multiplikand 156 B 3 a	Münzsammlung 249 D	Muster 90 10, 91 18 b
Motorschlepper 264 8	Multiplikation 156 B 3	Münzstätte 249 B 3 a, 10 a	Musterbezeichnung 159 1—12
Motorspritze 236 37	Multiplikations- zeichen 156 B 3 c	Münzzeichen 249 B 3 a, 10 a	Musterheft 90 11
Motorverstauber 66 B	Multiplikator 156 B 3 b	Murmel 238 28 a	Musterkammer 75 F 6
Motorwagen 258 A 6	Multiplizieren 156 B 3	Murmelspiel 238 28	Musterung 159
Motorwinde 221 B 2 e	Mumie 166 O 1	Musche 304 B 35 a	Mutter 1 5, 18 7, 19 3, 20 2, 26 2, 114 B, 146 F 1 a, 210 B 4, 237 26, 255 B 1, 256 F 12, 299 E 22 a
Motorzylinder 257 B 13	Mumienportrat 166 O 4	Muschel 2 A 4, 4 E 1, 30 27, 193 D 7, 253 C 11, 317 B 4	Muttergang 65 4 a
Motte 321 4 a	Mumiensarkophag 166 C 5	Muschelgeld 291 4 c	Mutterkorn 51 1 a
Mottenraupe 321 4 b	Mummen 304	Muschelhorn 184 13 c	Mutternschlüssel 257 A 1
Motze 103 15	Mummenschanz 304 B	Muschelschale 312 19 c	Mutterpflanze 42 5 a
Möwe 141 38, 280 2, 315 11	Mummerel 304 B	Muse 186 14—22	Muttersau 46 B 7
Mozartopf 15 13	Münchhausen 309 6	Musette 173 5	Mutterschiff 223 4
Mücke 322 5	Mund 2 A 20	Musbaus 284 A 4	Mutterwild 70 1
Muezzin 198 D 3	Mundarm 312 7 c	Musik 172—177, 210 G, 243 D 10, 11, 246 B 13, 304 B 2	Mutti 1 5
Muß 11 23 e, 289 10 e	Mundbrötchen 81 B 34		Mutuli 167 C 4 d
Müffchen 14 14	Mundharmonika 175 A 7, 262 20 c		Mützchen 16 17, 288 13 c
Mulle 92 141, 261 58 a	Mundhöhle 3 C		
	Mundrohr 174 1 a		
	Mundschenk 284 O 3		
	Mundstück 28 B 3 a,		

Taf. 1—45 Mensch, Familie, Heim; 46—127 Arbeit und Beruf; 128—155 Freizeit; 156—183 Wissen, Forschen, künstlerisches Schaffen; 184—198 Glaube; 199—232 Staat;

Mutze 9 A 8 a, 11
23 d, 12 2, 7 f, 16,
26 24, 81 B 17 a,
138 A 17 a, 138 A
1 a, 139 19, 141
17, 142 B 14 b, 147
A 10 a, 158 B 6 a,
204 E 13, 206 C
1 a, H 3 a, 207 D
2 a, 209 E 3, 210,
229, 230 B 2 h, 3 k,
232 C 1, E 2, 245
B 13 a, 266 6 b,
292 B 2, 293 1 a,
13 a, 19 a, 299 D
6, 304 A 6 a
Mützenaufschlag 229
A 2 g
Mützenschirm 16 10 c,
229 A 2 a
Mützenfutter 16 10 c
Mützenrand 16 10 b
Mützenrand 16 10 a,
229 A 2 a
Mützenschirm 16
10 a
Mützenstoß 229 A 2 f
M. W. 220 D 4
Myrte 45 16, 191 C
5, 8, 193 A 1 a, c,
2 a
Myrtenkranz 191 C
5, 193 A 1 c
Myrtensträußen
191 C 8, 193 A 2 a
Mythologie 185, 186

N

n 162 26
N (= Norien) 348 D
Nabe 117 6 a, 255
A 17, B, C
Nabel 2 A 26
Nabengehäuse 255 B
8, C 4
Nabenkörper 255 C 4
Nachäufung 325 10
bis 12
Nachahmung 325 10
bis 12
Nachbar 243 C 1, 2
Nachbarhaus 36 A
27
Nachbörse 251 A 6
Nachdrehhaken 109
B 6 a
Nachen 72 A 1, B 1,
141 25, 274 5
Nachfahren 20
Nachfahrttafel 20
Nachhall-Regelung
182 C 6
Nachhänger 109 B
9 f

Nachhut 217 C
Nachkommen 1—4,
7, 20
Nachkommenschaft
1 1—4, 7
Nachrichten 205 D 2
Nachrichtendienst
216 B
Nachspitze 217 C
Nachtbomber 221
A 5
Nachtfluter 313 17
Nachtgeschirr 31 11
Nachtgewand 13 1
Nachthemd 12 4, 13
1, 25
Nachtigall 287 5
Nachtschlöföfel 27
B 9
Nachtscheller 27
B 11
Nachtlager 204 E 8
Nachtrab 217 C
Nachtraubvögel 320
6 n, 7
Nachtriegel 112 C 7
Nachtrupp 217 C
Nachtschatten 333 9
Nachtschrankchen 6
A 12, 9 B 7
Nachstuhl 6 A 24
Nachttisch 31 12
Nachttischlampe 31
13
Nachtopf 31 11
Nachtwachter 286
A 3, 297 A 9
Nachwickelrolle 181
B 14
Nacken 2 B 12, 119
B 22 a
Nackenhebel 133 B 2
Nackenkissen 31 7
Nackeneder 236 4 h
Nackepinsel 98 B
12
Nackenschutz 236
41 b [1 t
Nackenstück 284 B
Nackenstütze 291 4 a
Nackteamer 32 16
bis 17
Nadel 7 C 6 c, 8, 14
5, 17 1, 18, 74 B
9 d, 90, 93 2, 7 b,
96 B 1 c, 108 C
5—9, 109 D 4, 123
10 e, 126 D 18, 160
8, 161 B 8 d, 9,
171 A 6, B 8, 175
B 2 c, 182 A 7 b,
283 B 8, 328 7 a,
9 a, 346 A 1
Nadelbaum 326 17,
328

Nadelbett 93 9 b
Nadelholz 326 17,
328, 342 B
Nadelklassen 90 4
Nadelkluppe 171 B 9
Nadelrohr 90 23 a
Nadelstange 97 E 2 a
Nadelventil 256 F 10
Nadelwald 217 C 2 a,
D 10
Nadelwehr 270 B 10
Nagel 3 D 2 a, 76 24,
96 B 8, 106 B 6 c,
107 C 7 c, 108 C 4,
114 B 12, 116 B 6,
118 A 36, 140 E
4 a, 155 A 1 a, 175
A 4 c, 201 1 c
Nagelapparat 97 C
4 c
Nagelbohrer 118 A
18
Nageleisen 107 C 8,
115 A 17
Nagelkasten 118 A
30
Nagelloch 116 B 3 a,
4 b
Nagelort 96 B 5
Nagelpflege 98 A 12
Nagelschub 132 A 6
Nagelsohle 96 B 40
Nageltasche 107 C 7 a
Nagelzange 118 A 21
Nagetier 316 10—14
Naharbeit 90 2
Nahaufnahme 126 A
13
Naherei 91 1 a, b, 2 b
Näherin 90
Näherungslinie 157
A 1 f
Nahfaden 90 3
Nahflankierung 219
D 15
Nahkampf 133 C 2 f,
219 D
Nahkampfmittel 210
C 2, 220 A 7, 8,
O 5
Nahkampfwaffe 209
E 14
Nahkampfwurfgerät
220 A 8, C 2
Nahkissen 90 4
Nahkloben 108 B 24
Nahkorb 30 B
Nahmaschine 90 17
Nahmadel 90 22, 108
C 5
Nahort 96 B 7
Nahplatte 90 17 m
Nahrohr 108 B 24
Nahrung 312 6 b,
314 22 a

Nähtseidenrollchen
90 9, 31
Nähtube 90 1
Naht 91 1 a, 3, 111
B 3, 112 E 3
Nahtisch 30 4
Name 19 16, 17
Namensschild 21 A
13 b, 42 1 c, 2 c
Namenszug 162 19,
20
Napf 18 13, 25 41,
26 A 45, B 25, 36
A 58, 56 5, 92 5,
98 B 28, 204 E 10,
245 C 38, 324 11 b,
c, 19 e
Napfchen 75 A 6,
245 C 31
Napfkuchen 26 A 16,
81 B 29
Naphthalinwascher
79 3 f
Narbe 39 A 2 c, E
3 c, G 2 c, 40 A 3 f
Narbenschicht 97 E
3 d
Narkose 9 A 16
Narkosetisch 9 A 16
Narr 304
Narrenfest 304 B
Narrenkappe 304 A
6 a [6 a
Narrenmütze 304 A
Narrenorden 304 A
9 a
Narrenpritsche 304
B 33 b
Narrenzepter, Nar-
renzepter 304 A
6 b
Narzisse 41 3, 4
Nase 1 22 a—f, 2 B 2,
58 A 6, 107 B 1 a,
114 B 3 a, 118 B
3 a, 253 E 2 b, 291
1 d
Nasenformen 1 22
Nasenhöhle 4 D 11
Nasenkeil 114 C 5
Nasenloch 291 1 d
Nasenriemen 59 B 1 a
Nasering 291 1 b
Nashorn 316 22
naß 164 A 14
Naßbeize 66 E
nasses Element 253
E
Naßpresse 101 7, 122
C 3 c
Naßwasche 164 A 14
Nationalabzeichen
209 E 3 a, 210 A 3
Nationalflagge 201
8, 9

- Nationalmaske 304
Nationalsozialistische Jugend 230 B
Nationalsozialistischer Deutscher Frontkämpferbund 229 B 1
Nationaltanz 130 D, E
Nationaltracht 293
Natter 314 22
Naturaliensammlung 28 A 21
Naturhorn 174 7
Naturvolk 130 B, 290
Neapler 294 18
Neaplerin 294 17
Neapolitaner 294 18
Neapolitanerin 294 17
Nebel 346 F, 347 D 2
Nebeldeck 347 D 2
Nebenaltar 188 8
Nebenapsiden 168 1 d
Nebenblatt 38 1 d, 39 F 1 b, 41 2 a
Nebenchronische 168 1 d
Nebenfuß 269 A 7, 339 K 9
Nebengebäude 36 A 7
Nebengelenker 316 7—9
Nebenhaus 36 A 27
Nebenmann 208 D 7 f, i
Nebenmanual 177 B 2
Nebenniere 4 B 17
Nebenpforte 168 3 m
Nebenportal 168 3 m
Nebenraum 29 25
Nebenstrecke 285 5
Nebentisch 26 A 41
Nebenwinkel 157 A 3 f
Necessaire-Koffer 266 10 b
Neffe 20
Negativ 126 D 7, 17 b
negativer Pol 253 E 2
negatives Vorzeichen 156 B 2 b
Neger 181 A 14, 291 1
Nehmer 250 B 1 g
Nehrung 345 C, 3
Neigung 261 25
Neigungsanzeiger 268 A 4 e
Nektar 313 26 a
Nektarium 40 A 4 a
Nelke 41 6, 7, 330 10, 336 8 a
Nelson 133 B 2
Nenner 156 A 6 c
Neptun 185 B 8, 348 B 10
Nerv 3 F 9, 4 E 8, 5 A, 327 B 18 c
Nervensystem 5 A
Nerz 61 B 15
Nessel 43 22
Nesselband 78 C 4
Nesselfaden 312 6 a
Nest 44 9 d, 46 A 3, 230 D 1, 315 17, 325 4 b, 6 c
Nestabend 230 D
Nesteingang 313 26 c
Netz 33 18, 68 C 5, 72 A 1, B 2, O 7, 73 A 1, B 2, C 1, 89 D 5, 134 A 16 c, 135 A 2, 5, B 3, 141 56, 161, 246 A 27 b, 255 E 4, 268 A 15 g, 282 B 5 a, 321 10
Netzarbeit 109 D
Netzbalk 135 A
Netzbrunnen 183 B 5
Netzgewölbe 168 4 u
Netzhalter 135 A 2 a
Netzknoten 109 D 5
Netzknüpfen 109 D
Netznadel 109 D 4
Netzpfeile 135 A 3
Netzriegel 104 3 c
Netzschalter 183 A 11 f, [14 a
Netzstecker 183 B
Netzstricken 109 D
Netztransformator 183 B 8
Netzwandler 183 B 8
Netzwerk 109 D
Netzzuleitung 183 A 12, B 14, D 7
Neubau 104 5
Neugliger 235 22
Neumond 347 B 1
Neun 151 B 6, 18
neuschwanzige Katze 108 B 17, 205 A 7
Newtonsucher 126 A 9
Nichte 20
Nichtraucher 267 C 1 b
Nichtraucher-Abteil, -Coupé 267 C 1 b
Nichtschwimmerbecken 142 B 12 b
Nickel 299 D 1
Nicker 69 3
Nickfänger 69 3
Niederdruckstufe 78 D 6 a
Niederdruckteil 78 D 6 a
Niederführung 183 A 1
Niederrad 255 A
Niederschlag 133 C 1, 346 F
Niederspannung 78 E 2
Niedertreter 96 A 10, 11
Niedertür 46 B 18, 52 A 1 a
Niederungsaue 339 K 5
niedrig 164 B 3
Niemandland 218 A 36, 219 A 11
Niere 4 B 16
Nierengegend 58 A 30
Nierenstück 85 A 11, 85 A 4 b
Niet(e) 114 B 11 a—c
Nietenköpfer 115 A 25
Nietenkopfschneider 115 A 20
Nietenquetscher 115 A 10
Nietensetzer 115 A 25
Nietenzieher 115 A 26
Niethammer 112 A 12
Nietkopf 114 B 11 a, c
Nietteilung 114 B 11 d
Nietung 114 B 11
Nietwerkzeuge 115 A 25—27
Nietzange 115 A 27
Nike 186 12
Nikolausabend 299 D
Nimbuswolke 346 C
Nimrod 67 A 1
Nippel 256 F 11, 257 B 31
Nipsen 38 1 f
Nische 29 29, 168 1 a, 3 a, 192 B 3, F 1, 218 A 26
Nischenwölbung 168 2 a
Nisse 322 7 b
Niveaubalter 77 20 b
Nixe 184 8 [A 6
Nobel, König 239
Nock 148 A 3 d
Nocken 256 B 17 a
Nockenwelle 256 B 17
Nockhorn 279 K 10
Nonius 112 B 1 b
Nonne 65 3, 107 B 7, 196 9—12, 313 13
Nonnenklester 195 A
Norden 348 D
Nordfranzose 294 10
Nordfranzösin 294 9, 11, 12
Nordpol 348 A 1
Norm 163 A 18
Normale 157 A 2 c, C 4
Normaldim 181 F 2
Normalkerze 160 2 e
Normalnull 246 A 10
Normalprofil 114 A
Normalspurbahn 265 1
Normaluhr 263 31
Norne 185 A 4
Norweger 293 3
Norwegerin 293 4
Ngrz 61 H 15
Notar 154 5
Notausgang 181 112
Notbauchgurt 59 B 1 r, [11 3
Notbeleuchtung 181
Notbremse 267 C 1 e
Note 172, 176, 231 D 13 a, 250 B 4
Noten 176 B 9
Notenband 30 16
Notenblatt 175 B 3 a, 176 B 9
Notenheft 176 B 9
Notenpult 30 23, 176 D 6
Notenschlüssel 172 B
Notenständer 30 13, 176 B 8
Notenwert 172 C
Notgurt 59 B 1 r
Notheifer 229 B 8
Notizblock 28 A 15, 75 A 13
Notizbuch 235 17
Notrad 256 A 15, 260 10 a
Notseil 268 A 14
Notstanz 259 8 a
Notverband 8 12, 14
Nudelholz 25 81, 81 A 22
Nudelschneidemaschine 81 A 12

Taf. 1—45 Mensch, Familie, Heim; 46—127 Arbeit und Beruf; 128—155 Freizeit; 156—183 Wissen, Forschen, künstlerisches Schaffen; 184—198 Glaube; 199—232 Staat;

- Nudelteig 81 A 12
Nullenzirkel 78 22 d
Nulllinie 157 E 1
Nullpunkt 157 E 1 c
Numerierschlegel 64 17
Numerus 156 C 3 d
Nummer 21 A 14, 76 9 f, 154 6, 209 E 10 b, c, 210 A, 229 A 3 b, 253 D 2 a
Nummernaufzug 147 A 7
Nummernbeleuchtung 256 A 5
Nummernkasten 243 A 6
Nummernrad 154 6
Nummernscheite 253 D 2
Nummernschild 256 A 4, 258 A 6 d
Nummernstempel 75 A 27
Nummertafel 147 A 7, 187 14
Nummerstein 262 9
Nummulit 317 B 3
Nuppe 155 A 18 a
Nuppel 18 27, 34 A 4
Nuppglas 155 A 18
Nürnberg Bürger 288 19
Nürnbergerin 289 1
Nurse 238 7
Nuß 40 E 2 b, F 2 a, 112 C 3 a, 115 B 3 i, 299 D 3, E 1 c, 326 24 a, 336 6 b, c, 337 11
Nußbaum 40 E
Nußchen 93 9 g
Nußknacker 27 B 20
Nüster 58 A 7
Nüt 106 B 6 a, 14 b, 119 B 16
Nute 113 3 a, 6 b, 8 b, 115 B 5 e
Nuten 106 B 14
Nutenkeil 114 C 4, 5
Nutria 61 B 10
Nutsch 18 27, 34 A 4
Nutsche 77 28
Nutzgarten 37 A
Nutzholz 83 B 6
- Ober 151 B 4, 243 D 15, 244 A 27, 245, 246 B 3
Oberamboß 115 B 2 f
Oberarm 2 A 8, 8 15 a, 90 17 a
Oberarmarterie 5 B 12
Oberarmbein 3 A 10
Oberarmberge 284 B 1 h
Oberarmknochen 3 A 10
Oberarmschiene 284 B 1 h
Oberarmzeug 284 B 1 h
Oberbau 266 2
Oberbayer 293 21
Oberbayerin 293 22
Oberbayrischer Volkstanz 130 C
Oberbeton 261 43
Oberbramsel 277 B 3
Oberdeck 224 4 d, 278 B 5
Oberdeckomnibus 259 17
Oberdeckplanke 279 C 7
Oberfaden 90 17 a
Oberfadenspule 90 17 b
Oberfeldwebel 210 A 10, B 4
Oberfläche 159, 342 B
Oberflächenbezeichnung 159 16—24
Oberflächenspiegel 181 G 1
Oberführer 229 Ca 14
Obergefreiter 209 E 12
Obergeschoß 246 A 8
Obergesenk 115 A 22, B 4 d
Obergruppenführer 229 Ca 17
Obergurt 269 A 10 a
oberhalb 165 A
Oberhaupt 270 B 20
Oberhemd 13 16 a, 92 21 a
Oberin 9 B 9, 195 A
Oberkasten 111 A 10 a
Oberkiefer 3 A 5
Oberkieferbein 3 A 5
Oberkleid 297 A 10 c
Oberkörper 6 B 3
- Oberlabium 177 C 2 d, 4 e
Oberleder 96 B 17 a, 19 a
Oberleitung 259 16 b, 267 D 2
Oberleitungsomnibus 259 16
Oberleutnant 210 A 5
Oberlicht 9 A 20, 107 A 5 a, 178 B 33, 179 A 10 a, 225 A 5, 250 A 20, 265 19 a
Oberlichtfenster 170 1 b
Oberliek 279 K 7
Oberlippe 2 B 3, 58 A 8
Oberlyzeum 231 A 2
Obermann 298 D 10
Obermanual 173 15 b
Obermeister 298 A 2
Obermeisterkette 298 A 2 a
Oberösterreich 294 1
Oberösterreichin 294 2
Oberrealschule 231 A 2
Oberring 214 C 2 c
Oberrohr 255 A 9
Oberrübe 38 14
Oberschale 85 A 1 g
Oberscharführer 229 Ca 5
Oberschenkel 2 A 15
Oberschenkelbein 3 A 22
Oberschenkelknochen 3 A 22
Oberschenkelhose 289 4 a
Oberschild 215 A 1 g
Oberschmieröl 257 B 7
Oberschule 231 A 2
Oberschütze 209 B 3 c
Oberschwester 9 B 9
Obersteiger 127 63
Oberstempel 249 C 1 d
Oberstock 21 A 6
Obersturmbannführer 229 Ca 12
Obersturmführer 229 Ca 9
Obertasse 26 12
Oberteil 78 D 6 d, 114 C 3
Oberttrupführer 229 Ca 7
- Oberwachtmeister 210 B 4
Oberwagenscheibe 267 A 8
Oberwalze 92 14 d
Oberwasserkanal 83 1 b
Oberwerk 177 B 2
Objekt 204 G 3
Objektiv 99 D, E 9 d, 126 A 2 r, 181 B 9, E 3, 219 C 1 b
Objektivdeckel 126 B 3 b
Objektivring 126 A 16
Objektivträger 126 A 2 e
Objektivverschluß 126 A 2 m
Objektivverstellung 181 B 9
Objektivisch 181 G 4
Obligationen 251 A 5
Oblong(um) 158 A 9 b
Obmann 232 B 4, C
Oboc 174 6
Obost 178 A 6
Observatorium 347 A
Obat 37, 39, 40
Obstbaum 37 A, 46 B 22, 66 D
Obstbaumschädling 66 F
Obstbude 305 37
Obstkorb 264 2 b
Obstmesser 27 21 a
Obstpflücker 37 C 7
Obtschale 27 21
Obstand 305 37
Ochs(e) 47 A 6, 85 A 1, B 2, 299 E 2
Ochsenauge 21 A 5 d, 107 A 6 e, 279 A 13
Ochsenfleisch 85 A 1
Ochsengepann 48 A 6
Ochsentreiber 348 A g
Ochsenziemer 108 B 17
Odalisk 304 B 11
Ofen 25 16, 21, 29 22, 32 20, 79 1 c, 81 A 1, 19, 84 B 10, 101 5, 103 1, 2, 11, 111 A 1, 2, 112 D 1, 115 B 1, 245 C 28, 281 A 7 a, 299 D 8

Ofenbank

- Ofenbank 299 D 8 a
Ofenhaus 79 1
Ofenherd 116 B 1 c
Ofenrohr 25 34, 32 19
Ofenröhre 29 23, 299 D 9
Ofentür 29 21
Ofenvorsetzer 29 20
offen 164 C 8
offenes Meer 345 C 1
Offizier 152 2—6, 9—13, 200 B 13, C 13, 205 C 2, 206 208 A 11, 210 A, 219 C 2, 222 C 2
Offiziersadegen 206 A 2 d
Offiziersdienstgrad 210 A
Öffnung 199 B 11 b, 257 A 4 b, 279 T 2
Offsetmaschine 124 H
Odin 185 A 1
Oheim 20 3
Ohr 2 A 4, 4 E, 58 A 1, 67 E 1 a, 70 2 m, 3 a, 4 d, 71 4 b, 240 C 1 d
Öhr 7 C 8 a, 64 b c, 90 23 a, 119 B 22 b
Ohrenklappe 139 20
Ohrenkriecher 321 6
Ohrenschalbe 291 1 a
Ohrenschützer 139 20, 246 A 27 b
Ohrenstuhl 299 C 2
Ohreule 320 6
Ohrfeige 307 2, 3
Ohrgehänge 17 10
Ohrklopfchen 2 A 5, 4 E 1 a
Ohrleiste 4 E 1 b
Ohrenschel 2 A 4, 4 E 1, 240 C 1 d
Ohrring 17 6, 99 A 7, 298 D 3
Ohrscheideldrüse 5 E 1
Ohrtrommel 4 E 9
Ohrwurm, Ohrwurm 321 6
Okapi 316 26
Okarina 175 A 6
Oktaeder 344
Oktave 172 L 8
Oktavkoppel 177 B 4
Oktett 176 B
Oktobertag 305
Okular 7 C 21 b, 99 E 7 a, 9 a, 219 C 1 d
Okulieren 42 13
Okulirmesser 37 C 26, 42 13 a
Öl 236 25
Ölbad 112 D 2
Ölbaum 337 9
Ölbehälter 78 E 3 c
Ölbild 28 A 3
Öleinfüllstutzen 256 C 2 c
Öler 78 B 9, 255 C 9, 257 H 19
Ölfenerie 112 D 1 a
Ölflasche 27 32, 245 C 31
Ölgebe 99 A 35
Ölgemälde 170 1 c
Olive 105 10 a
Ölkabinett 257 B 8
Ölkannchen 90 18, 97 A 6, 257 B 19
Ölkanne 81 A 24, 171 A 1
Ölkessel 78 E 8 a
Ölle 1 5
Ölleitung 78 D 4 a
Öller 1 6
Ölpalme 337 10
Ölpapier 78 C 2
Ölpflanze 337
Ölpumpe 257 B 8
Ölsardinenblichse 80 17
Ölschalter 78 E 8
Ölschrank 257 B 8
Ölsockel 105 1
Ölwanne 113 4 g, 256 D 7
Olymp 178 H 7
Ölzeug 280 5
Omnibus 233 12, 254 11, 259 14, 16, 17, 261 21
Ondulation, Ondulieren, Ondulierung 98 A 3
Onkel 20 3
Ontogenie 325 1
Opalograph 75 A 47
Opanke 96 A 33
Operateur 9 A 8, 181 A 18 a
Operationsfeld 9 A 12
Operationshaube 9 A 8 a
Operationsmantel 7 A 1 c, 9 A 8 c
Operationssaal 9 A
Operationschwester 9 A 6
Operationsessel 9 A 3 [B 3
Operationsstuhl 7
Operationstisch 7 A 17, 9 A 4, 10
Openglas, -gucker 178 A 6
Opernsänger 178 B 20
Opernsängerin 178 B 21
Opfer 198 A, B
Opferaltar 167 B 13 b, 198 A 3, B 4
Opferblische 187 17, 198 F 5
Opferfleisch 198 A 6
Opferpriester 198 A 1, B 1
Opferschale 185 B 2 b
Opferstein 167 B 13 b, 198 C 1
Opferstock 187 17
Opfertier 198 B 2
Opplumpflanze 334 11
Opussum 61 B 5
Optik 160
Optiker 99
optische Bank 160 2
Orange 338 4 b
Orangenbaum 338 4
Orang-Utan 241 A 7
Orchester 176 A 1, 178 B 11, 246 B 13
Orchesterinstrumente 174
Orchestra 167 B 13 a
Orchestrion 305 9
Orchidee 326 26
Orden 198, 203, 304 A 9 a
Ordensband 203, 313 15
Ordensbändchen 203 3
Ordensbrüder 195 C 1
Ordenskette 200 C 10 d, 203 1 c
Ordenskissen 304 A 4 a
Ordensmantel 196 7 a, 8 a
Ordensritter 196 7
Ordensschleife 203 3
Ordensschnalle 203 1 a, 2 a
Ordensschwester 222 E 2
Ordensspange 203 1 a, 2 a
Ordensstrahlen 196
Ordenssträger 203 1
Ordnung 209 A, C
Ordnungszahl 156 A 2 b
Organ 326 11 b, e
Organismen 161 B 13 c
Organist 177 A 8
Organistrum 173 11
Orgel 38 A 30, 173 16
Orgelbank 177 A 4 a
Orgelchor 177 A 8
Orgelkloster 177 A 1
Orgelgehäuse 177 A 2
Orgelpfeife 177 C
Orgelprospekt 177 A 2
Orgelspieler 177 A 5
Orgelspielschrank 177 B
Orgelstimme 177 C
Orgelstuhl 177 A 2
Orientalin 304 B 11
Original 75 D 21
Orion 348 A 5 a
Ornament 169 4 a
Ornat 187 13, 197 1 a
Ort 48 B 9, 96 B 5, 7, 107 A 1 d, C 10 e, 217 C 3, D 2
Ortbrett 25 67
Orter 221 A 2 b
orthopädischer Schuh 96 A 18
Ortsbatterie 253 C
Ortschaft 217 C 3, D 2
Ortschaft 47 A 3, 117 19 [17
Ortsfremder 246 A
Ortsgruppenleiter 229 C b 3
Ortsstein 107 C 10 e
Ortswache 217 D 5
Öse 14 6 b, 96 B 1 k, 215 A 1 p
Ösenmaschine 108 B 28
Ösenzange 108 B 7
Össarium 190 8
Osten 348 D
Otter 314 23, 316 19
Ottomane 75 B 13
Oval 158 A 1 a
Overall 257 B 5 b
Owenache Flaschenblasmaaschine 103 3
Ozeandampfer 275 5

P

- p 162 26
Paar 1 7—8, 130 F 1, 2, 131 C 1, 200

Taf. 1—45 Mensch, Familie, Heim; 46—127 Arbeit und Beruf; 128—155 Freizeit; 156—183 Wissen, Forschen, künstlerisches Schaffen; 184—198 Glaube; 199—232 Staat;

- A 8, 237 36, 243
D 13, 246 B 15,
301 1 b
Paarhufer 316 24 bis
28
Paarlaufen 137 A 2
Paartanz 130
Packchen 155 B 1
Packer 260 16 b, 298
B 4
Packfelle 115 A 16
Packlage 261 10
Packlager 234 14 a
Packtasche 210 1
1 b, 257 B 16
Packung 6 A 16, 80,
214 A 7
Packwagen 267 A 3
Paddel 143
Paddelboot 143 A 5
Pagale 143 A 4 a,
B 5
Page 200 C 24, 304
A 3
Pagenkopf 15 23
Pagenkorps 200 C 24
Pagode 198 F 1
Paket 246 B 8, 252
A 10 b, 258 D 2 c,
264 12
Paketaunahme 252
A 10
Paketboot 275 6
Paketgitter 258 D
2 a
Paketkarte 252 A
10 c, R 11
Paketpost 252 A 10
Paketschalter 252 A
10 [16
Paketsprung 142 B
Paketwaage 252 A
10 a
Paketwagen 258 D 2
Paketzusteller 258
D 2 d
Palas 284 A 16
Palast 169 1, 305 6
Paletot 10 11
Palette 170 12 d
Paller 104 7
Pallanden 284 A 19
Palladenwand 286
B 8
Palladenzaun 283
A 2
Palla 288 7 b
Pallasch 207 A 3
Pallium 197 10 b
Palme 190 16, 242
D 3, 326 24, 337
10, 338 1 a
Palmenblatt 242 D 3
Palmette 37 A 30,
167 C 2
Palmfarn 326 16
Palmkätzchen 327
B 4
Palmwedel 338 1 b
Palmweide 327 B 6
Palmzweig 190 16
Pan 186 6
Panamahut 16 9
Paneel 26 33
Paneelbrett 26 35
Panfötte 173 2, 186
6 a
Panier 201 5
Pankreas 4 C 8
Panne 262 25
Panoptikum 305 22
Panorama 342 A
Pantherfell 186 5 c
Pantine 36 B 9
Pantoffel 31 10, 36
B 9, 96 A 22, 23,
31, 116 A 1 b
Pantoffeltierchen
312 4
Pantomime 131 E
Pantoskop 126 C 5
Panzer 207 A 6, 284
B 1, 11, 287 9 c, 1,
312 2 b, 3, 12 a, 313
2 a, 314 13 a
Panzerdeck 225 A 1
Panzerkraftwagen
221 D 3
Panzerkreuzer 224 2
Panzerkuppel 217
G 2
Panzerplatte 218 A
8, 225 A 1
Panzerschiff 224 2
Panzerschuld 215 A
1 b, g, v
Panzerschurz 284 B
1 i [C 2
Panzerschutz 228
Panzerturn 217 G 2,
224 1 c, 225 A 3
Panzerung 215 A 1 b,
g, v, 225 A 1
Panzerwagen 221
D 3
Papa 1 6
Papagei 29 5, 315
14, 324 12
Papi 1 6
Papier 55 C 5 a, 75
D 21, 22, 80 26, 81
B 3, 251 3, 252 B 4
Papierabfall 125 G 5
Papierbereitung 122
Papierbeutel 80 23
Papierblatt 75 D 21
Papierblattan-
drücker 75 D 16
Papierblattaus-
lösehebel 75 D 18
Papierblattbündel
98 B 4
Papierbogen 75 D 21
Papierfischen 238 10
Papiereinführungs-
blech 75 D 17
Papiergeld 250 B 4
Papiergeschloß 213
C 2 d [D 17
Papierhalteblech 75
Papierklemme 171
B 1
Papierkorb 7 A 8,
22 A 6, 28 A 18,
75 A 42, 231 C 9,
258 A 1 b
Papierlaterne 37 A
13
Papiermaschine 122
C
Papiertrand 125 G 5,
163 A 8
Papierreifen 180 C
19
Papierrolle 32 5, 124
G 1
Papierserviette 81
B 9
Papierschere 28 A 7,
75 A 3
Papierschlange 304
B 8
Papierstreifen 161
B 8 b, 253 G 1 b,
4 d
Papierträger 75 D 15
Papiertrommel 253
G 1 a, 4 c
Papierwalze 75 D 15
Papilliarlinie 204 B 1
Pappe 66 F 1 a, 107
C 2
Pappel 327 A 4, B
20, 21
Papp(en)schere 125
A 8
Papprahmen 29 2 b
Pappscheibe 171 B
2 c
Papst 197 10
Papstkrone 197 11
Parabel 158 A 1 b,
211 B 1 c
Parade 146 A 3, 4,
201 17, 210 D
Paradeanzug 206
H 2
Paradebett 192 A 3
Parademarsch 210
D 1 b
Paradeschritt 210
D 1 b
Paradeuniform 127
63, 200 A 11, 206
B 1, 2, C 1
Paradiesapfel 38 3
Paradiesvogel 315
21
Paragraphenzeichen
162 39
Paraguaytee 336 9
Parallelbohrer 119
A 7
Parallele 157 A 2 a
Parallelepipeton 158
B 2 b
Parallelsäbner 158
B 2 b
Parallogramm 158
G a—d
Parallogramm-
führung 76 1 b
Parallelsäber 74 B
9 a
Parallelschraub-
stock 112 A 8
Paranuß 338 10 c
Paranußbaum 338
10
Parasit 51 1 a
Parasitismus 325 7, 8
Parasolpilz 336 6
Paravent 31 37
Parchen 1 7—8
Parentationshalle
190 7
Parenthese 162 37
Parforcehund 147 D
6 a [D 1
Parforcejäger 147
Parfümzerstauber 31
28, 98 B 31
Parierstange 69 4 e,
146 F 1 c, 209 E
6 b, 284 B 1 n, 287
9 g
Park 149 B 1, 237
Parkeingang 237 6
Parkett 26 47, 130
F 3, 178 B 3, 181
H 5, 251 A 3 b
Parkett(fuß)boden
26 47, 130 F 3
Parkgitter 237 46
Parkplatz, -stelle 233
9
Parktor 237 45
Parkwächter,
-warter 237 47
Parkweg 237 31
Parlament 199 C
Parlamentsbericht-
erstatter 199 C 6
Parlamentsdiener
199 C 4, 17
Parlier 104 7
Parseval-Luftschiff
282 B 3
Partei 135 E 3, 199
B 3

Parteiabzeichen

Parteiabzeichen 229	Patron(en)tasche	B 30, 108 B 15,	Peripteros 167 B 1 b
A 11	207 4 a, 209 D 11,	17, 180 C 12 a,	Periskop 227 A 5
Parterre 21 A 7, 178	222 B 5 a	205 A 5, 238 11 b,	Peristyl 167 A 2
B 3	Patronentrommel	262 30 b, 290 A 8	Perkussionshammer
Parterrenakrobat 180	209 B 2 n, 210 E	Peitschen 205 A 1	7 A 1 a, C 4
B 3, C 15	3 c	Peitschenmast 275	Perle 17 1, 70 4 b,
Partie 122 C 3 d, 140	Patrouille 217 D 13,	2 a	194 C 1 a, b, 231
D 4—6, 245 A	218 A 37	Peitschkreisel 238	D 11 a, 289 13 b,
Partitur 176 A 10	Patsche 270 A 20 a	11 a	312 19 b
Partner 130 F 1, 135	Patte 10 1 c, 209 D	Pekesche 232 C 3	Perlendiadem 288
A 5, 230 F 2, 243	1 e, E 9	Pelargonie 45 1	8 c, 9 c
D 13 a, 245 A 19	Paukant 232 D 2	Pelerine 10 15, 11 21	Perlenkette 17 7
Partnerin 130 F 2,	Paukarzt 232 D 7	Pelikan 242 B 1	Perlenachnur 17 7
243 D 13 b	Paukboden 232 D 1	Peloton 205 C 3	Perlhuhn 57 12
Parze 186 7—9	Paukbrille 232 D 2 a	Pelotte 6 H G a	Perlmuschel 312 19
Parzelle 104	Pauke 174 24, 176	Pelz 10 17, 18	permanenter
Pas 131 B 1	A 8	Pelzbesatz 11 25 a	Magnet 183 C 3
Pasch 152 23 a	Paukschurz 232 D 2 f	Pelzfutter 10 18 e	Perpendikel 28 B 18,
Passage 59 A 3	Paukwuchs 232 D	Pelzgarnitur 11 23	88 A 1 a
Passagier 278 D 1,	2 a—f	Pelzjacke 11 23 a	Perron 25 A 6 f,
281 A 22	Pausche 59 C 2 d,	Pelzkragen 10 17 c,	266 5 [10 b
Passant 244 A 32	128 A 18 d	18 c, 11 25 a	Persenning 143 A
Passé 12 4 b, 13 1 a	Pauscht 122 B 12	Pelzmantel 11 24,	Personal 244 A 23,
Passepartout 29 2 b	Pause 172 D	139 22	27, 28, 267 A 7
Paßgang 58 C 2	Pavian 241 A 5	Pelzmütze 11 23 d,	Personalien 199 B 9
Passionsblume 45 5,	Pavillon 7 C 22 c,	16 7, 139 19, 207	Personenaufzug 247
338 6	141 50, 149 A 3,	D 2 a, 299 D 6	B 4, 5
Paste 97 F 7	B 5, 169 5, 237 30,	Pelzschal 11 16 b, 19	Personendampfer
Pastete 84 A 26	246 B 12	Pelztier 61	275 5
Pastor 187 13	Pech 96 B 11	Pelztierfarm 61 A	Personendrahtseil-
Pastorat 189 8	Pechapparat 97 E	Pelzumbang 294 24 d	bahn 268 A 11 bis
Pate 191 A 6, 193	2 d	Pendel 28 B 18, 99	19, B, C
B 3	Pechdraht 96 B 31	A 1 a, 118 A 11,	Personen-Kraftfabr-
Patene 187 6 d	Pechfackel 205 D 9,	244 B 8 a	zeuge 259
Patentanker 279 E 1	301 1 d	Pendelbecherwerk	Personenwaage 7 A
Patentlog 279 P	Pechfaßchen 301 1 d	74 A 21	15, 32 1, 246 B 27,
Pater (Patres) 195	Pechkessel 97 E 2 d	Pendelfahre 269 B	247 A 7
C 1	Pechnase 284 A 11 a	11	Personenwagen 267
Paternosterwerk 271	Pechpfanne 205 D 10	Pendellampe 244 B	A 5
B 2	Pedal 30 29, 174 23 a	8 a	Personenzug 267 A
Patient 6 A 16, 7	176 O 6, 177 B 7,	Pendelpflug 50 2	perspektivische
A 2, 9 A 11, B 5,	255 A 25, D, 256	Pendelturm 100 1 d	Karte 342 A
E 6, 149 F 5	C 6	Pendelubr 28 B 17,	Perücke 15 12—14,
Patientin 7 B 2	Pedalachse 255 D 4	182 A 5	288 1 b, 2 b, 7 c,
Patrizier 115 B 4 d	Pedalharfe 174 23	Pendentifkuppel 168	289 7 d, 9 b, 12 c
Patrizier 285 A 6,	Pedalbüse 255 D 3	41	Petrefakten 317 B
286 A 2	Pedalkoppel 177 B 4	Penna 175 A 3 n	Petroleumlampe 96
Patrizierin 289 5	Pedalrahmen 255 D 1	Pennal, Penne 231	B 10, 296 D 10
Patrone 209 B 2 d,	Pedalsteg 255 D 2	A 2	Petroleumtank 80
E 14 c, g, 213 C	Peddigrohr 120 9	Pensee 41 2	45
1, 2, 214 D 1 k,	Pedell 232 A 2	Pension 141 52	Petruskreuz 194 D 4
2, 3, 215 B 5, 216	Pedest 96 B 28, 170	Pensionat 237 5	Petschaft, Petschier,
A 9, 220 A 9, C	5 b, 231 O 6, 247	Pentagondodeka-	Petschierstock 75
5 e	B 16	eder 344 5	C 11
Patrongürt 209 B	Pegasus 184 9	Pentagramm 296 E	Petunie 45 3
2 n ¹ , 216 A 10 d,	Pegel 271 A 7	4	Petz 239 C 3
219 D 16 a	Peilrahmen 281 A	Pent(h)ode 183 B 9	Pfad 219 A 7, 269
Patronenhülse 214	15 d	Peplos 288 3 a	A 5 d
D 2 c—d	Peilring 281 A 15 d	Perforation 181 F 2 a	Pfadfinder 230 A
Patronenkasten 209	Peinbank 205 A 2 a	Periode 156 A 9 a	Pfahl 36 A 68, 56
A 5 c, d, C	peinliche Frage 205	Periodenzahl 78 D	8 a, 66 F 4 d, 89
Patronenlager 209	A	7 e	A 6 a, 135 I 4, 205
E 14 c, 214 D 1 b	peinlicher Richter	periodischer. Dezi-	D 8, 218 A 31 a,
Patronenmunition	205 A 14	malbruch 156 A 9	269 A 11, 286 A
215 B 5	Peitsche 36 A 44, 95	Peripherie 157 C 2	10 a

Taf. 1—45 Mensch, Familie, Heim; 46—127 Arbeit und Beruf; 128—155 Freizeit; 156—183 Wissen, Forschen, künstlerisches Schaffen; 184—198 Glaube; 199—232 Staat;

- Pfahleisen 69 8
Pfahlhindernis 218
A 31
Pfahlzaun 284 A 19,
286 B 8
Pfandbriefe 251 A 5
Pfandobjekt 204 G 3
Pfandsache 204 G 3
Pfandsiegel 204 G 2
Pfandung 204 G
Pfandungsurkunde
204 G 5
Pflanze 25 23, 81 A
19 a, 87 B 3, 8,
107 B 2, 110 B 3,
111 A 7, 8
Pflanzenhaube 87
B 3 a
Pflannenschnabel
110 B 3 a
Pflankuchen 81 B
41
Pfarre, Pfarrei 189 8
Pfarrer 187 13
Pfarrhaus 189
Pfau 57 14
Pflanzenkranich 242
A 4
Pflauhahn 57 14
Pfeffer 336 5
Pfefferfresser 242
A 6
Pfefferkorn 336 5 c
Pfefferkuchen 299
D 3, E 4 a
Pfefferkuchenhäu-
schen 311 4
Pfefferkuchenhertz
299 E 1 e
Pfefferminze 334 3
Pfeffermühle 26 43
Pfeffernapfchen 245
C 31
Pfeffersack 285 A 6
Pfefferstreuer 244
A 8
Pfeife 25 22 a, 60
G 5, 103 5, 155,
160 3, 4, 173 5,
5 a, 16 b, 177 A 3,
C, 278 A 9, 291
4 b
Pfeifendeckel 155 B
27 a
Pfeifenkopf 155 B
27 b
Pfeifenkörper 177 C
2 e, 4 f
Pfeifenraucher 155
A 8
Pfeifenreinspüler 155
B 34
Pfeifenrohr 155 B
27 d [27 e
Pfeifenschnur 155 B
- Pfeifenstander 155
A 21
Pfeifenstrauch 329 1
Pfeifentabak 155 B 1
Pfeifer 210 G 2, 303
9 c
Pfeifkessel 25 22
Pfeiftopf 25 22
Pfeil 76 9 b, 148 A 3,
184 6, 185 B 4 a,
283 A 6, 286 B
9 a, 290 B 3, 346 F
Pfeiler 127 16, 166
A 7, 167 B 9, 168
1 k, 1 4 o, 169
1 b, 208 A 8, 237
11, 269 A 1 b, 3 f,
6 a, 270 A 13 c,
284 A 13
Pfeilerbündel 168 4 p
Pfeilerspiegel 30 26,
200 C 20
Pfeilervorkopf 269
A 1 d
Pfeilkraut 161 A 7
Pfeilrad 114 D 2
Pfeilschaft 148 A 3 b
Pfeilspitze 148 A 3 a,
290 B 3 a
Pfeilmast 249 B 1
Pferch 52 B 2
Pferd 48 A 6, 47
A 4, 48 A 3, 53
B 6, 57 2, 58, 59,
116 A 5, 127 43,
128 A 18, B, 152
5, 13, 180 C 18, 184
9 a, 14, 191 E 6 a,
200 A 7, 207 D 1,
237 10 d, 246 A
27, 254 6 a, 264
16, 285 A 10
Pferdebohne 54 7
Pferdedecke 116 A
5 a
Pferdedroschke 254 5
Pferdeführer 191 E
6 b, 200 A 4
Pferdefuhrwerk 260
13—17
Pferdefuß 116 A 2,
184 13 b
Pferdejunge 48 C 5
Pferdeknecht 200
A 4
Pferdekoppel 52 C
Pferdepfluge 59 C
Pferderasse 58 B
Pferderechen 48 C 6
Pferdereisenbahn 147
Pferderennen 147 A
Pferdeschädel 198 C
2
Pferdeschlitten 139
18
- Pferdeschwemme 52
C 6
Pferdesport 147
Pferdestall 53 B
Pferdestand 53 B 6
Pferdewagen 254
Pferdezaun 58 B 1
a—g u. t
Pfette 106 A 11 k,
107 B 16 b, C 17
Pffifferling 335 8
Pfirsich(e) 40 C 2 a
Pfirsichbaum 40 C
Pflanzchen 62 9 a
Pflanze 9 C 1, 38,
39 C, 45, 46 A 8,
54, 62 9 c, 30, 90
20, 161 B 4 b, 246
A 24, B 25, 325—
338 [B 25 a
Pflanzenkübel 246
Pflanzenleben 325
Pflanzenreich 326
Pflanzen sammeln
161
Pflanzenstecher 161
B 1
Pflanzentopf 324 1 f
Pflanzenvermehrung
42
Pflanzgarten 63 A 5
Pflanzholz 37 C 18
Pflanzkasten 62 24
Pflanztisch 62 5
Pflanzung 63 A 3
Pflaster 74 A 9, 234
14 c, 262 2 a
Pflasterstraße 258
C 2
Pflaume 40 B 2 a
Pflaumenbaum 40 B
Pflaumenkern 40 B 3
Pfleger 59 C
Pfleger 235 5
Pflegerin 6 A 19, F 2,
18 10
Pflock 135 12, 230
A 1 c, 268 A 11
Pflug 46 B 14, 47
A 2, 8 b, 49 A 4,
50, 139 5, 279 E
1 c, 2 c
Pflügen 47 A 1
Pflugkörper 50 1 c
bis e
Pflugschar 50 1 e
Pforte 88 G 1 a, 189
10 b
Pfortner 4 C 2, 74
A 5, 243 A 8, 247
A 13, 250 A 8, 263
18
Pfortnerhaus 74 A 4
Pforten 106 A 11 d,
B 3 a, 4 a, 134 A
- 16 a, 135 A 3, I 2,
4, 208 D 3, 216 A
3 a, 231 C 1 b,
246 A 5, 7, 286 B
7 a
Pfriem 96 B 5, 7,
108 B 12, 120 2,
331 8
Pfpfen 42 14, 245
C 7 a
Pfpfenzieher 27 19
Pfuhl 31 19
Pfund 249 B 16
Pfusch 297 C 9
Pfauchon 254 12, 259
7
Phanerogamen 326
16—26
Phantasiehose 10
10 e
Phantasiekostüm
304 B 19
Phantasiemaske 304
B 19
Phantom 146 D 1
Pharus 273 A
Phasen 347 B
Phelonion 197 2 e
Philete 125 A 13
Phlox 41 14
Phonendoskop 7 C 3
Photo 126 D 3
Photoalbum 126 C 4
Photoapparat 237
27 a
Photograph 126 D 2
Photographenappa-
rat 126 A 2
Photographie 28 A
22, 126.
Photographicalbum
29 11
photographischer
Apparat 216 B 1 a
Photoladen 141 30
Photomappe 29 11
Photometer 160 2
Physikalische Lehr-
mittel 160
Piaffe 59 A 1
Pianino 176 C
Pianist 180 A 5
Piano 176 C, 231 B
11
Pianoforte 176 C
Pjaxaband 138 A
17 d
Picador 148 11 3
Pickel 140
Pickelflöte 174 2
Pickelhaube 206 F
1 a
Pickelschlinge 140 E
2 e
Pick-up 182 A 7 b

233—248 Gemeinwesen; 249—282 Wirtschaft und Verkehr; 283—289 Vergangenes;
290—311 Land und Leute; 312—338 Tier und Pflanze; 339—348 Erde und Weltall

Piedestal

- Piedestal 89 A 5,
180 D 11
Piek 279 K 10
Pier 271 A 12
Pierrette 304 B 25
Pierrot 304 B 24
Pik 151 B 26
Pikulier 287 2
Pikieren 42 3
Pikkolo 245 C 33
Pikkoloflöte 174 2
Pikör 147 D 2
Pilaster 113 10e, 169
1 b
Pilasterarchitektur
169 1a
Pilger 193 D 7 [7
Pilgerflasche 193 D
Pilgerhut 193 D 7
Pilgerstab 193 D 7
Pille 6 A 6
Pilot 221 A 2a, 281
A 1c, 21
Pilotballon 282 B 1
Pilz 30 5, 51 1a,
246 B 18a, 326 6,
8, 333, 335
Pimpf 230 B 1
Pinakoid 344 17, 19
Pinasse 276 2
Ping-Pong 135 B
Pinguin 241 D 1
Pinguinfelsen 241 D
4
Pinguininsel 241 D 2
Pinie 326 17
Pinne 115 A 23 b,
160 8b, 274 5e
Pinole 113 2r
Pinscher 323 10, 11
Pinse 32 16a, 35 10,
76 18, 81 A 20a,
98 B 12, 24, 104
26, 105 17, 18, 123
10e, 125 A 6, 160
15f, 170 3a, 12b,
c, 298 B 1c
Pinselebbimmel 326
6
Pinzette 7 C 16, 99
A 16, 123 6, 161
B 10
Pipette 77 10, 11
Piqueur 147 D 2
Pirouette 137 A 8
Piste 120 C 7
Pistill 77 29a
Pistole 209 E 14,
218 C 3a
Pistolengriff 69 1p
Pistolenhalter 206
B 2g
Pistolentasche 206
B 2g, 209 A 5b,
210 D 1a
Pistonkornett 174 8
Pivotlafette 217 F 3
Plaid 266 9a
Plakat 75 C 5, 80
46, 199 A 11
Plakatsaule 235 19
Plan 76 9, 153 A 1,
B, 263 35
Planarie 312 10
Planrehen 113 21
Plane 18 17b 246
A 30a, 260 9b,
14 b
Planeten 347 O, 348
B
Planetenaystem 348
B
Planetoiden 348 B 6
Planfilm 126 D 7
Planfraser 113 6a
Planfrasmachine
113 6
Planimeter 76 29
Planke 21 A 11c,
104 9, 106 A 2,
271 A 9, 278 D 4,
279 O 7, 8
Plankenseil 107 C 4a
plankonvexe Linse
99 D 1c
Planktonfang 161
A 2
Planktonforscher
161 A 2
Planktonnetz 161 A
2a
Planktontier 161 B
13
Planschbecken 238 6
Planscheibe 113 3a
Planum 261 29
Planwagen 246 A 30,
260 14, 285 A 4
Plastik 28 A 23, 141
40, 169 7b, c, 170
13
Plastilin(a) 35 17
Plateau 339 K 1
Platenukarre 264 30
Platinspitze 253 C
2c
Platschern 237 28
Plattbrett 82 9
Platte 7 B 10, 16,
25 6, 26 16a, 27
37, 30 1a, 74 B
9, 75 A 15a, 81
B 7, 19, 90 17m,
92 7, 87 C 4a,
103 10, 15, 107
C 10, 112 A 7, 115
A 24, 118 D 1b,
121 A 8, 9, 124 B,
126 D 17b, 136
B 2a, 161 B 12,
167 B 1e, C 1,
171 A 13a, b, 175
B 2d, 182 A 8a
188 17, 189 3, 190
14, 192 F 2, 218
A 8, 220 C 2a, 2c,
2m, 245 A 13b,
21, 261 12a, 266
2f, 270 A 9a
Platte 92 2, 12
Plattfelsen 92 2
Platteln 130 C 1
Plattenarchiv 182
A 8
Plattenbelag 115 A
24
Plattenkondensator
182 D 4
Plattenstahl 119 A
14
Plattenteller 182 A
7a
Plattenventil 256 B
9, 10
Plattenzylinder 124
Plätterin 92
Plattform 258 A 6f
Plattformball 133 C
2a
Plattformkarre 264
30
Plattformwagen 260
15
Plättisch 92 4
Plattler 130 C
Plattmaschine 92 14
Plattmönch 318 3
Plattrommel 92 14c
Plattschnüre 210 A
Plattschnurbesatz
207 D 2c, d
Platz 74 A 2, 127 29,
135, 147 A 11, A
14, 178 B 3—7,
180 C 6, 210 E,
245 B 3, 246 A 34,
270 A 21, 278 A 7,
286 A, 297 A, C 7,
303 2
Platzanweiserin 181
H 6
Plätze 84 B 9
Platzpatrone 213 C
2, 216 A 9
Platzpatronenmunition 213 C, 216
A 9
Plejaden 348 A d
Plektron 175 A 3n
Plesiosaurier 317 A 6
Pleuelstange 78 B 10,
93 9d, 256 B 2,
267 G 3c
Plicht 143 A 6a
Plinthe 167 C 6i
Plissee 14 10
Plisseerock 14 10
plissiert 159 20
Plombe 7 C 23
Plumberhose 287 8c,
289 3b
Plumeau 31 23
Plumpe 46 A 21,
246 A 32
Plumpsack 238 8q
Plumpsackspiel 238
8
Plunger 115 B 3c
Pluspol 253 E 1, 257
A 4a [1b
Pluszeichen 158 B
Pluto 348 B 11
Pluviale 197 6b
Pneumatik 255 A 20
Pochette 173 9
Podest 233, 96 B 28,
170 5b, 231 C 6,
247 B 14
Podium 96 B 28, 176
A 2, 180 A 2, C 5,
231 C 6, 245 B 3,
300 3
Podrznik 197 2a
Pojaas 197 2d
Pokal 284 C 3, 298
A 3
Pol 160 12g, 253 E
1, 2, 342 F 3
Polarhund 292 A 4
Polarstern 348 A 1
Poller 104 7
Pollerbürste 97 F 4
Pollieren 118 A 8, 10
Pollierholz 103 13
Pollerkegel 97 E 3e
Pollerlappen 97 F 8
Pollerscheibe 97 E
3g, 112 A 25b
Pollerstahl 171 B 11
Poliertuch 97 F 8
Politische Organisation 229 C b
Politischer Leiter 229
A 6
Polizeibeamter 199
A 1, 204 A 2
Polizeihund 204 A 3
Polizeiknüppel 204
A 5 [12a
Polizeiturm 281 A
Polizist 204 A 2, 234
22, 235 17, 236 22,
283 20
Polka 131 A
Polklemme 160 9a,
12a, 257 A 4a
Pollen 60 F 6
Poller 270 B 15, 16,
271 A 15
Polo 134 G

Taf. 1—45 Mensch, Familie, Heim; 46—127 Arbeit und Beruf; 128—155 Freizeit; 156—183 Wissen, Forschen, künstlerisches Schaffen; 184—198 Glaube; 199—232 Staat;

- Poloball 134 G 3
 Polobemd 134 G 1 a
 Polopony 134 G 2
 Poloschlager 134 G 4
 Polospiel 134 A, G
 Polospieler 134 G 1
 Polostock 134 G 4
 Polschub 253 G 2 e
 Polster 9 D 2, 18 1 a,
 31 21, 150 10
 Polsterknopf 108 C 3
 Polstermaterial 108
 B 27 b
 Polsternagel 108 C 4
 Polsteressel 30 9
 Polsterstuhl 31 39
 Polsterwerkstatt 108
 B
 Polterabend 299 A
 Polternde 299 A 1
 Polygon 158 A 10
 Polyhymnia, Polym-
 nia 186 18
 Polyp 312 6, 8 b
 Pommer 293 18
 Pommerin 293 16
 Pompon 12 2 a, 96 A
 11, 31
 Poules 15 23 a
 Pontifikament 197 10
 Ponton 216 A 3 d,
 269 A 2 a
 Pontonbrücke 216
 A 3, 269 A 2
 Pony 15 23 a, 58 B 4
 Ponyfransen 15 23 a
 Pons 15 23 a
 Porree 38 11
 Porat 331 5
 Portal 168 3 e, 7,
 232 A 1, 269 A 10
 d, 286 A 4 d
 Portativ 173 16
 Portemonnaie 25 86
 Portepce 210 A 12
 a—c, 13 a, F 1 c
 Portier 74 A 5, 243
 A 8, 247 13, 250
 A 8, 263 18
 Portiere 29 24, 245
 A 6
 Portierhaus 74 A 4
 Portion 216 D 6, 244
 B 3, 245 B 8 a, 246
 B 3 a
 Porträt 29 28, 166
 C 4, 171 A 13 e
 Porzellan 197 2 c
 Porzellan 102 15
 Porzellanbereitung
 102
 Porzellanfigur 102 15
 Porzellanlocke 262
 18 c [12
 Porzellanmalerei 102
- Posaune 174 10, 177
 C 1
 Posaunenbläser 176
 A 6
 Posaunist 176 A 6
 Pose 72 H 8 a
 Poseidon 185 B 8
 Posidonomya 317
 B 4
 Positionskugel 258
 B 3 b
 Positionsstange 258
 B 3 b
 Positiv 126 D 3, 173
 16
 positiver Pol 253 E 1
 positives Vorzeichen
 156 B 1 b
 Post 251 A 8, 252
 Postablage 243 A 1
 Postagentur 247 A 5
 Postament 180 D 9
 Postamt 251 A 8,
 252 A
 Postanweisung 252
 B 7
 Postbarscheck 252
 B 8
 Postbeamter 247 A
 6, 252 A 4, 11, 12,
 258 D 2 d
 Postbote 234 27
 Postbriefkasten 234
 30
 Postdampfer 275 6
 Posten 156 B 1 a,
 208 A 7, 216 E 4,
 217 D 11, 218 A
 9, 24, 219 A 18 a,
 C 2, 236 29
 Postendeckel 236
 29 c
 Postendienst 217 D
 Postenkette 217 D 12
 Postenloch 218 C 1,
 219 A 18 a
 Postenschlüssel 236
 29 b
 Postenstand 218 A 4
 Postlagge 201 11
 Postformblatt 252 B
 Postgebühren 252
 A 7
 Postkarte 252 B 3
 Postkutsche 254 13
 postlagernde Sen-
 dungen 252 A 8
 Postpaket 252 A 10 b
 Postsaack 281 A 25,
 282 A 6
 Postschaffner 252 A
 11, 258 D 2 d
 Postcheck 252 B 8
 Poststempel 252 B
 3 c
- Postwagen 254 13,
 258 D 2, 267 A 4
 Postwertzeichen 252
 B 3 b
 Postwertzeichen-
 schalter 252 A 3
 Potenz 156 C 1 a, b
 Potenzieren 156 C 1
 Potenzwert 156 C 1 c
 Pour le mérite 203
 7, 8
 Prachtband 29 12
 Pragepresse 124 B
 Pragering 249 C 1 f
 Pragestempel 249 C 1
 Prägung 249 C
 Prahm 271 A 8
 praktischer Arzt 7
 A 1
 Praline 245 B 14
 Pralinenpackung 245
 B 14
 Prallhang 269 B 22,
 341 E 3
 Prallschiff 282
 B 3
 Pralltriller 172 M 3
 Pranger 205 B
 Prante 71 4 d
 Prapariernadel 161
 B 9
 Prarie 290 B 13
 Präsentierbrett 26
 16
 Präsentieren 206 C
 1 b, 2 a, 208 A 7,
 11
 Präsentiergriff 208
 D 10 a
 prasentiertes Ge-
 wehr 200 A 11
 Präses, Präside 232
 B 4
 Präsident 199 A 2,
 C 2, 204 D 1
 Präsidentenstuhl 199
 C 2 a
 Prater 305
 Präzisionswaage 99
 A 18
 Prediger 187 13
 Predigerinönch 186 2
 Preis 297 B 5
 Preiselbeere 331 1 b
 Preiselbeerstrauch
 331 1
 Preisliste 80 47
 Preisschild 96 A 27
 Preistafel 62 38
 Prellbock 74 A 17 b,
 265 14
 Prellen 142 B 1 b
 Prellpolster 150 10
 Prellschiene 36 A 23
 Prellstein 36 A 25,
- 208 A 8 a, 261 2,
 262 11
 Presbyterium 168
 1 b, 188 5
 Presennung 143 A
 10 b
 Preßblock 125 G 2
 Presse 48 D 10, 50
 91, 55 C 1, 75 A
 39, 89 B 1, 96 B
 35, 97 E 1, 101 7,
 9, 115 B 3, 5, 6,
 118 A 3, 122 C 3 c,
 124, 125 A 10, 161
 B 2, 171 B 2, 181
 C 2, 257 B 21
 Presseberichterstat-
 ter 204 D 14
 Pressen 124 B
 Presser 90 17 d
 Presserfuß 80 17 g
 Pressetisch 204 D
 14 a
 Pressetribüne 199
 C 6
 Pressevertreter 199
 C 6
 Preßform 97 E 1 e,
 101 7 d
 Preßhebel 55 C 1 c
 Preßkissen 97 E 1 a
 Preßkohle 36 B 15
 Preßkohlenkasten,
 -träger 33 17
 Preßkopf 101 7 c
 Preßkorb 89 B 3
 Preßluft 127 46, 67
 Preßluftanlage 261
 36
 Preßluftbohrer 100
 10
 Preßluftkarren 281
 A 23
 Preßluftpeife 278 A 9
 Preßluftreifen 255 A
 20
 Preßluftstamper
 261 35 a
 Preßstelle 97 E 1
 Preßstempel 115 B
 3 c
 Preßstroh 48 D 12
 Preßsch 55 C 1 a
 Prestidigitateur 180
 B 5
 Pricke 273 D 5
 Priel 340 D 3
 Priem 155 B 3
 Priester 193 C 1, F 7,
 197 2, 4—7, 198
 A 1, B 1, 3
 Prim 148 E 1—2
 Primärspule 160 12 f
 Prime 172 L 1
 Primerl 326 20 332 3

233—248 Gemeinwesen; 249—282 Wirtschaft und Verkehr; 283—289 Vergangenes;
 290—311 Land und Leute; 312—338 Tier und Pflanze; 339—348 Erde und Weltall

Primhieb 146 E 1—2
 Primitive 292 H
 Primus 231 C 21
 Primzahl 156 A 4 c
 Prinz 200 C 3, 311 2
 Prinzipal 75 B 1, 177 C 2
 Prinz Karneval 304 A 6
 Prior 195 A
 Priquemaschine 108 B 10 [B 4
 Prise 155 A 24, 228
 Prisma 74 B 9 c, 158 B 2, 160 1 b, 344
 Pritsche 59 C 2, 179 D 3, 204 E 8, 208 C 2, 214 B 3, 260 9 d, 287 10 c, 304 B 33 b
 Privatangestellter, -beamter 75
 Privatkonto 75 B
 Proband, Proband 19 1
 Probe 89 D, 179 B
 Probekapsel 102 9
 Probenahme 89 D 1
 Probierglas 77 1
 Probierglasgestell 77 18
 Produkt 156 B 3 d
 Professor 232 A 3 a
 Profil 2 A 19—21, 114 A, 136 B 1, 265 17
 Profileisen 114 A
 Profilwalze 110 C 9 a
 Profilwalzwerk 110 C 9
 Profilleger 78 A 2 c
 Programm 178 A 3
 Projektion 76 9 a—k 342 F
 Projektionsapparat 181 G, 231 B 4
 Projektionswand 181 H 1 a
 Promenade 141 49, 149 B, 237 9
 Promenadendeck 278 B 6, D
 Promenadenweg 141 49
 Pronaos 167 B 4 b
 Propeller 281 A 15 a, 282 A 1 i
 Prophetin 305 23
 Proportionszeichen 156 B 4 b
 Propyläen 167 B 10
 Prospekt 177 A 2, 179 A 4
 Prospektpfelze 177 A 3

Prospektzüge 179 A 7
 Proszenium 178 B 17, 179 C 2
 Proszeniumsloge 178 B 10
 Protestantische Kirche 187
 Prothese 6 H 12
 Protokollführer 154 2, 204 D 4
 Protoplasma 312 2 a
 Protoprisma 344 12, 13
 Protozoon 317 B 3
 Protze 215 A 1 p, 216 D 4
 Protzöse 215 A 1 p
 Prozent 156 C 4 d
 Prozentsatz 156 C 4 b
 Prozentzeichen 156 C 4 c
 Prozession 193 F
 Professionsspinner 65 2
 Prüfbeamter 258 A 2
 Prüfgerät 182 D 8
 Prüfling 19 1
 Prüfung 89 D 1
 Prügel 67 A 1 a
 Prügelei 307 1—9
 Prügfälle 68 F
 Prügelstrafe 205 A 1, B 3 [A 7
 Prunkkutsche 200
 Prunksaal 200 C
 Prunkwagen 200 A 7
 Psalterium 173 12
 Pterodactylus 317 A 1
 Publikum 134 A 21, 147 A 21, 154 9, 176 A 3, 178 B 2, 180 A 6, 204 D 15, 216 E 7
 Publikumstribüne 199 G 19
 Puck 137 E 5, H 3
 Pudel 323 8
 Puder 111 A 15
 Puderbüchse 18 1 h
 Puderdose 31 29
 Puderquaste 31 29 a
 Pudersachtel 31 29
 Puderzerstauber 98 B 35
 Puff 152 17
 Puffarmel 11 7 d, 18 b, 289 8 a, 297 A 11 d
 Puffer 266 4 a, 282 A 1 p
 Pufferfeder 115 B 4 f, 268 B 7
 Puffspiel 152 15, 17

Pullen 225 D
 Pullmanlimousine 259 11
 Pullover 11 9
 Puls 3 D 12
 Pulsader 3 D 12
 Pulswärmer 14 14
 Put 30 23, 75 A 2, 17, D 6, 182 B 2, C 3, D 8, 187 3, 195 D 5, 199 A 4, C 8 b, 231 C 3, 232 A 3 b, 243 A 9, 250 A 6, 19, 252 A 13, 287 B 3
 Pultdach 107 A 4
 Pulver 214 D 3 e
 Pulverflasche 287 8 f
 Pulverladung 213 C 2 c, 214 D 3 e, 215 B 4 c, d
 Pulversack 287 6 a
 Pumpe 7 C 20 a, 37 A 14, 46 A 21, B 13, 124 B 4, 236 13, 246 A 32, 256 C 2 a, 257, 278 C 3, 278 C 4
 Pumpengriff 66 1 a, G 3 a
 Pumpenröhre 246 A 32 b
 Pumpenschwengel 46 A 22, 246 A 32 a
 Pumphase 10 2 k
 Pumps 96 A 32, 35
 Pumpwerk 124 B 4, 149 C 1 c, 269 B 1 c
 Punchingball 133 C 2 a
 Punkt 157 A, 162 30, 211 B 3 d, g, g', 212 A 2, C, D, 213 A 1 d, 2 d, 3 d, 342 14
 Punktbl 133 C 2 b, 245 A 13 c'
 punktiert 159 1
 Punktroulett 171 B 12
 Punschessenz 299 B 4
 Punschglas 299 B 3
 Punschloß 299 B 2
 Punschterrinen 299 B 1
 Punze 171 B 7
 Punzenhammer 171 B 6
 Punzierung 99 C 1
 Pupille 3 E 3
 Puppe 44, 48 C 1, 65 1 m, 3 d, 6 c, 72 H 5, 90 19, 179

D 2, E 2, F 1, 207 E 3, 237 23, 247 B 15, 257 A 27, 289 E 14, 313 20
 Puppenkette 299 E 16 b
 Puppenräuber 313 21
 Puppenspiel 179 E
 Puppenstube 299 E 16
 Puppentheater 179 E, 299 E 15, 305 11
 Puppenwagen 299 E 14
 Puppenwiege 60 F 9
 Purpurmantel 288 8 b, 9 b
 Purpursaum 288 6 a
 Pürzel 70 5 e
 Pürzelbaum 67 A 3
 Puschel, Püschel 12 2 a, 96 A 11, 31
 Pute 57 13
 Puter 137 13
 Putten 135 F 2
 Putto 169 5 a
 Putz 104 20 a
 Putzer 97 F, 111 B 2—4
 Putzfrau 29 18
 Putzlappen 33 24
 Putzleder 257 H 29 b
 Putzraum 111 B
 Putzschmelz 97 F 9
 Putzschrank 26 87
 Putzschrankchen 33 25
 Putztisch 31 26
 Putztuch 33 24
 Prjama 13 2
 Pylon 166 A 6, 269 A 3 f
 Pyramide 37 A 17, 158 B 3, 166 A 1, 9, B, 180 C 14, 344
 Pyramidenanlage 166 A
 Pyramidenhof 166 A 2
 Pyramidenoktaeder 344 6
 Pyramidenpappel 327 A 4, B 20
 Pyramidenstumpf 158 B 3 a
 Pyrit 344 5

Q

q 162 26
 Quackelbeere 328 11 b

Taf. 1—45 Mensch, Familie, Heim; 46—127 Arbeit und Beruf; 128—155 Freizeit; 156—183 Wissen, Forschen, künstlerisches Schaffen; 184—198 Glaube; 199—232 Staat;

Quader 100 11, 158
B 2 b
Quadrat 158 A 9 a
Quadratseisen 114 A
6
Quadratnetz 126 D 4
Quadratwurzel 156
C 2 e
Quadrille 130 G
Quake 89 13
Quelle 312 7
Quart 146 E
Quartdeckung 146
A 4
Quarte 172 L 4
Quarterdeck 278 A
5
Quartett 178 B
Quartier 216 C
Quartierwirt 216 C 3
Quartparade 146 A 1
Quarzlampe 6 B 1
Quaste 10 12 a, 31
29 a, 193 F 3 a,
206 A 2 c, 209 E
5 e, 210 A 12 c,
225 A 9 b, 239 D
4 d
Quecke 43 19
Quecksilberdampf-
Gleichrichter 182
Quehle 27 2 D 10
Quelle 149 D, 185
A 4 c, 340 C, 342 H
Quellfassung 270 A 8
Quellpavillon 149
B 5
Quellstock 86 A 1, 5
Querast 106 A 19
Querbalken 53 B 10,
113 10 f
Querbaum 53 B 10,
208 D 2
Quersfeldlauf 148
F
Querfuge 261 26
Quergriff 148 D 1
Querhaupt 78 B 7,
115 B 3 a
Querhaus 168 I e c e,
3 n
Querholz 135 H 3 b,
246 A 6
Querkeil 114 C 7
Querlager 114 C 2
Querlatte 134 A 16 b
Querleiste 120 11
Querneigung 261 25
Quersleife 210 G
2 b
Querriegel 175 A 1 c
Querrippe 85 A 1 k
Querruder 261 A 15 f
Querrute 120 12 a
Querscheit 117 1 b

Querschiff 168 I e c e
Querschlag 127 43
Querschlitten 113 4 c
Querschwung 136
A 15
Querspanten 279 A
5, C 3
Quersprung 136 A 9
Quersteuer 281 A
15 f
Quersupport 113 4 c
Querträger 78 E 7 b
Querwall 214 A 9
Quetsche 89 A 12
Quetscher 126 D 20
Quetschbahn 77 19 d
Queue 245 A 17 a
Queueständer 245 A
15
Quinte 172 L 5
Quintett 176 B
Quintole 172 N
Quirl 25 32
Quitte 39 F 2, 3, 329
12
Quittenbaum 39 F
Quotient 156 B 4 d,
D 2

R

r 162 26
Ra, Raa 225 B 4,
277 A 14
Rabatte 37 A 23, 237
38
Rabe 185 A 1 b, 242
A 5
Rachen, Rachen-
höhle 3 C 9
Rachenlehre 113 3 g
Rachenmandel 3 C 8
Racket 135 A 11
Rad 18 17 d, 28 B
19 a, 55 C 1 b, 66
G 9 b, 74 A 14 b,
B 4 c, 82 2, 83 1 a,
90 17 l, q, 94 A
1—5, 95 A 2, A
2 e, B 7, 36, 87
A 1 f, C 4 b, 89
A 30 a, B 1, 100
5 b, 109 B 2 e, 113
2 a, 114 D 1, 2,
115 B 3 h, 116 A 9,
117 6, 7 a, c, 122
B, C, 138 B 2 c,
148 C 2 a, D, 154
4, 171 C 2 e, 173
11 d, 205 A 8 a,
220 D 4 b, k—m,
236 34 a, 254 3 a,
o, 255 A, 256, 258
D 3 d, 260 3, 10 a,
264 34, 266 3 a,

268 C 4 b, 276 1 a,
278 C 5, 279 B,
281 A 15 r, 287
5 c, 305 8, 14 a,
19
Radballmaschine
255 G 2, I
Radballrad 255 G 2,
I
Radballspiel 255 I
Radbediener 154 3
Radbremse 82 A 2 a
Rädchen 90 10, 119
B 19
Raddampfer 276 1
Rade 43 3
Radehacke 37 O 8,
261 60
Raderkasten 113 2 e
Räderlafette 215 A
1 n, 287 5 a
Raderorgan 312 12 b
Radertierchen 312
12
Raderwerk 271 B 1,
343 I 2
Radfahren 255
Radgürtel 215 C 1 c
Radialbohrmaschine
113 7
Radiale 157 C 1
Radlador 28 A 4
Radiergummi 76 30,
231 D 8
Radiermesser 75 A
16
Radiernadel 171 B 8
Radleschen 38 6
Radikale 199 C 14
Radikand 156 C 2 a
Radioapparat 183 A
11
Radobastler 183 A
19
Radius 157 C 11
Radizieren 156 C 2
Radkamm 82 2 b
Radkörper 114 D 3 b
Radkranz 117 6 c
Radlinie 158 A 8
Radpole 255 1
Radreifen 116 A 10,
117 6 d
Radrennbahn 255 K
Radsatz 266 3
Radschlagen 129 B 5
Radspur 262 5
Radsteuerung 138
B 2 c
Radwelle 82 3
Raffel 25 82
Raglan 10 14
Rabe 225 B 4, 277
A 14
Rahm 106 A 11 k

Rahmchen 60 11,
181 G 7 a
Rahmen 28 A 22, 29
2, 60 11, 95 A 6,
96 B 19 c, 105 H e,
1, 106 A 11 k, 120
18, 19, 123 9 a,
125 A 11, 126 D 9,
155 A 1 b, 160 2 o,
170 1 d, 176 C 2,
178 B 32, 179 A 1,
D 1, E 4, 218 B 18,
H 2, 253 B 1, 255
A 8—13, 256 C 9,
261 49 f, 279 N 3
Rahmenantenne 183
A 16
Rahmenbau 246 A 1
Rahmenluftpumpe
255 A 31
Rahmenrohr 255 A
9—10
Rahmensaucher 128
B 3 a
Rahmregel 277 B 3—6
Rahn 47 B 9, 48 B 9,
219 A 4
Rahnfarn 334 6
Rakete 260 18
Raketenantrieb 259
9
Raketenapparat 280
17
Raketenwagen 259 9
Rakett 135 A 11
Ramm balken 286 B
12 b
Rammbock 286 B 12
Rammbug 223 5 e
Rammme 261 11, 12,
30, 226 B 12 b
Rammrer 57 8
Rammplatte 261 12 a
Rammsporn 223 5 e
Rampe 55 A 6, 178
B 13, 179 C 1, 257
B 26, 264 5, 6, 25,
269 B 12
Rampenlicht 178 B
16
Rand 16 10 b, 116
B 1 d, 125 G 5,
159, 161 A 10, 163
A 8, 231 D 1 a,
237 14 a, 245 A
13 a, 252 B 1 o,
4 a, 339 G 4
Randbeet 37 A 23,
237 38
Randbezeichnung
159 13—15
Randelbacke 249 C
2 a, b
Randelung 249 O 2
Randkluff 140 A 2

Randleiste

- Randleiste 167 C 4 a
 Randlochung 126 B 5, 181 F 2 a
 Randscharfe 126 A 2 q
 Randsiedlung 22 D
 Randstein 262 3
 Randsteller 75 D 10
 Randstellerskala 75 D 11
 Randstreifen 261 23, 262 4
 Rang 178 B 5, 6
 Range 36 A 34
 Rangieranlage 74 A 13
 Rangierheber 257 A 22
 Rangierlokomotive 265 25
 Rangiermeister 265 26
 Rangklasse 206 B 2
 Rangkrone 202 12 a
 Ranke 38 1 c, 89 A 5 c, 329 4 c
 Rankenfuß 313 2 c
 Rankenfüßer 313 2
 Rankelstrauch 329 14
 Ranzen 231 D 15, 262 20 a
 Ranzendeckel, -klappe 231 D 15 b
 Rapier 146 F 5, 6
 Raps 337 1
 Rapinzel 332 11
 Raquette 99 B 5
 Rasen 246 B 22
 Rasenfläche 22 A 1, 237 37
 Rasenmäher, Rasen-
 mähmaschine 37 B 25
 Rasenplatz 135
 Rasenschere 37 B 24, C 17
 Rasenspiel 134, 135
 Rasierapparat, -ge-
 rat 32 15
 Rasierkrem 32 16
 Rasiermesser 98 B 19
 Rasierpinsel 32 16 a, 98 B 24
 Rasierstuhl 98 B 17
 Rassel 96 B 15, 16 116 B 11, 118 A 25—27
 Rasse 58 B
 Rassel 18 24, 34 13, 314 20 a
 Rasselinstrument 210 G 1
 Raat 110 A 60, 212 B 2 h, 216 D
 Raste 257 B 12
 Raster 183 E 1 b, 257 B 12
 Rathaus 233 1, 286 A 1, 297 A 3
 Ratsche 34 6, 112 A 23, 304 B 32 b
 Ratsche 34 6, 304 B 32 b
 Ratscher 286 A 2, 297 A 7
 Rataversammlung 286 A 2
 Ratte 316 13
 Rattenfänger von Hameln 309 3
 Rattenschwanz 118 A 26
 Ratter 25 64
 Raubbein 313 10 a
 Räuber 39 O 1 e
 Raubfuß 313 10 a
 Raubnest 285 A 1
 Raubritter 285 A 2
 Raubritterburg 285 1
 Raubritterüberfall 285 A
 Raubschloß 285 A 1
 Raubtier 68 F 8, 239, 316 16—19
 Raubtierfütterung 180 D 5
 Raubtiergang 180 D 13
 Raubtierhaus 239 A
 Raubtierschau 180 D
 Raubvögel 320
 Raubwild 68 F 8
 Raubwildfang 68 F
 Raub 28 B 2 a, 236 25, 267 G 2 a
 Raubabzug 115 A 19 a, 179 A 14
 Rauchen 155
 Raucher 28 B 4, 155 A 3, 6, 8, 267 C 1 g
 Raucher-Abteil, -Coupé 267 C 1 g
 Rauchern 84 B 10 a
 Rauchofen 84 B 10
 Rauchfahne 141 65, 223 3 b, 281 A 7 a
 Rauchfang 115 A 19 a, 225 A 10
 Rauchgase 32 19, 78 A 2 c
 Rauchgeräte 155 B
 Rauchhaube 115 A 19 a
 Rauchjacke 28 A 12
 Rauchklappe 179 A 14
 Rauchmantel 197 6b
 Rauchofen 281 A 8 a
 Rauchpfeife 60 G 5
 Rauchschieber 21 O 3 g, 115 B 1 f
 Rauchschildergerät 236 42
 Rauchtabak 155 B 1
 Rauchtisch 28 B 9
 Rauch- und Schnupfgeräte 155 B [B
 Rauchentensilien 155
 Rauchverzehr 155 A 19
 Raufbold 307 1—9
 Rufe 53 B 9
 Rauferei 307 1—9
 rauh 164 B 2
 Raubbank 118 A 33
 Raubhaariger Pin-
 scher 323 10
 Rauke 43 9
 Raum 29 25, 60 E 2 a, b, 178 B 1, 180 C 4, 182, 199 B 1, 247 B 10, 250 A, 252 A, 281 A 15 i, k
 Raumen 113 12
 Raumer 260 16 b
 Rauminhalt 119 B 2
 Raumkurven 158 B
 Raummaschine 113 12
 Raummeter 63 B 9
 Raumnadel 113 12
 Räumungseimer 234 20
 Ranpe 39 A 1 d, G 4 e, 44, 65 3 c, 6 c, 10 a, 221 D 3 a, 236 41 g, 313 13 b, 16 a, 21 a, 325 5 b, 10, 13 [D 3 a
 Raupenantrieb 221
 Raupenfackel 37 O 23
 Raupenfahrwerk 261 14 b
 Raupenfahrzeug 221 D 3
 Raupenkette 64 1 a, 221 D 3 a
 Raupenkraftwagen 260 11
 Raupenschere 37 C 6
 Raupenschlepper 64 1
 Rausch 1 17
 Rauschbeere 331 2
 Raute 112 Q 1 a, 158 A 9 c, 202 9 a
 Raute 112 C 1 a
 Rayonchef 247 A 17
 Reagenzglasgestell 77 18
 Reagenzglas 77 1
 Realgymnasium 231 A 2
 Realschule 231 A 2
 Rebberg 89 A 1, 339 K 10
 Rebe 46 A 8, 89 A 5 339 K 10
 Rebenblüte 44 13 a
 Rebbühn 71 9
 Reblaus 44 10
 Rebmesser 89 A 6
 Rebrett 192 E
 Reblstecken 89 A 5 a
 Rechen 37 C 4, 5, 46 C 7, 47 C 2, 48 C 6, 62 26, 270 A 16
 Rechenexempel 231 C 1 a
 Rechenkurbel 76 8 e
 Rechenmaschine 75 A 46, 76 8, 231 D 11
 Rechenschieber 76 12 b
 Rechenzeichen 156 D 4
 Rechnen 156
 Rechnungsführer 204 H 5
 Rechnungsart 156 B, C
 Rechte 199 C 12
 Rechteck 158 A 9 b
 Rechter, rechter Winkel 157 A 3 a
 Rechkant 158 B 2 b
 Rechtsanwalt 204 D 8 [11
 Rechtsaußen 134 A
 Rechtsabstand 204 D 8
 Rechtsbrecher 204 A 1
 Rechtsdral 211 A 2 b [10
 Rechtslinien 134 A
 Rechtspflege 204
 Rechtsschuß 213 A 4
 rechtwinkliges Dreieck 157 B 2
 Reck 128 A 5, 23, 180 C 16 a
 Reckblock 109 B 7
 Recken 205 A 4
 Reckort 205 A
 Reckstange 128 A 5 a
 Reckturner 180 C 16
 Redner 199 A 5, C 8, 143 C 7
 Rednerpult 199 A 4, C 8 b
 Rednertribüne 199 C 8 b

Taf. 1—45 Mensch, Familie, Heim; 46—127 Arbeit und Beruf; 128—155 Freizeit; 156—183 Wissen, Forschen, künstlerisches Schaffen; 184—198 Glaube; 199—232 Staat;

- Redoute 304 B
Reduzierventil 84
C 7, 112 A 1 a
Reede 271 A 1
Reedereiflagge 201
14
reelle Zahl 156 A 5 a
Reep(er)bahn 109 B
Refektorium 195 O
Referendar 204 D 4
Reff 104 6 a
Reformrealgymna-
sium 231 A 2
Refraktor 347 A 3
Regal 7 A 14, 28 B 1,
75 A 33, 80 1, 97
A 3, E 4, 123 1 b,
173 16, 243 D 5,
247 A 20
Regatta 143 A, 144
Regeldetri 156 C 6
Regelröhre 183 B 4
Regen 345 11 2, 346
F
Regenbogen 345 H 1
Regenbogenhaut 3
E 4, F 4
Regenfaß 37 A 6
Regengalle 345 H 1
Regenhaut, -mantel
11 22
Regenmesser 343 H
Regenschirm 8 12 c
Regenschutz 22 F 3
Regenwolke 346 O
Regenwurm 312 15
Regieassistent 181 A
20
Regiebuch 179 B 3
Regiefenster 182 B
5, C 1
Regiepult 182 B 2
Regierungsbank 199
C 7
Regierungsbeamter
199 O 7
Registelephon 182
B 4
Regietisch 179 B 2
Regiezeile 182 O 7
Regimentsmusik
210 O
Regisseur 179 B 1,
181 A 19, 182 B 1,
Register 177 O
Registerknopf 176
D 1, 177 B 3
Registerstange 177
B 3
Registerzug 176 D 1,
177 B 3
Registratur 75 A 33,
C 6
Registraturschrank
75 A 33
Registrierballon 282
B 1 f B 2
Registrierdrache 282
Registrierkasse 81 B
10, 244 C 4 a, 245
B 11
Regler 6 G 2, 78 A
2 a, B 4, D 7 c,
79 3 c, 94 B 2, 124
C 4, 182 D 11 c,
183 E 1 g, 267 G
1 a
Reglergestange 78
B 5
Regner 62 17
regularis System
344 1—10
Regulator 78 B 4, 99
A 27, 124 O 4
Regulierschleber 118
D 3 e [4 b
Regulierventil 28 A
Regulierwiderstand
183 B 10
Reh 70 4, 246 B 18 c
Rehbock 67 C 3, 70 1
Rehhepe 69 14
Rehgehörn 24 B 25
Rehgeiß 70 4
Rehkitz 70 4
Rehling 335 8
Reibuhle 112 A 19,
20, 121 A 20
Reihe 25 61, 82
Reib(e)brett 104 28
Reibisen 25 82
Reibepfahl 271 A 14
Reibier 171 A 4
Reibfläche 155 B 21 a
Reibmaschine 25 61
Reibmassage 6 E 2
Reibschale 7 B 18, 77
29
Reib(e)scheibe 104
28, 115 B 5 a
Reibscheit 117 1 n
Reibschmelz 117 1 d
Reibungsbahn 268
A 1
Reibungselektrisie-
maschine 160 16
Reibungsstrecke 268
A 4 f
Reibzeug 160 16 b
Reichsautobahn 261
Reichsbahn-Omnib-
bus 261 21
Reichsfarben 209 E
2 a
Reichshandwerks-
meister-Lade 298
C
Reichsheer 209 D 1
d—h, m, 210 A 4
bis 7, 8—10
Reichskokarde 210
A 3
Reichskriegsflagge
201 10
Reichsleiter 229 C b
5
Reichsluftaufsicht
281 A 19
Reichsluftschutzb-
bund 229 B 6
Reichspostflagge
201 11
Reichspassportabzel-
chen 129 E 3
Reichstag 199 O
Reichswappen 209
E 1 a
Reif 17 5, 14, 99 A
2, 191 C 3
Reifel 108 B 23
Reifemaschine 108
B 23
Reifen 18 17 e, 116
A 10, 117 6 d, 119
B 7, 21 b, 26, 120
21, 23, 139 1, 175
A 11 c, 180 C 19,
238 9 a, 246 B 23 b,
255 A 20, E 3, 256
E 8, 260 8 d
Reifenheber 257 A
8 a [19
Reifenprüfer 257 A
Reifenspiel 238 9,
246 B 23
Reifenventil 256 E
8 a
Reifrock 289
Reifsetzer 119 B 6
Reigen 230 E 3, 246
E 21, 300 4
Reihe 10 1, 28 A 26,
156 D 1, 175 A 8 a,
181 H 5, 209 A 3,
A 7, D 1 f f'
Reihen 230 R 3, 246
B 21, 300 4
Reihenhaus 22 A
Reihenbedlung 22 A
Reiher 68 B 5, 315
4
Reihgarn 90 7
Reinke 71 4
Reiniger 155 B 33 c,
34
Reinigerhaus 79 4
Reinigerkasten 79
4 a
Reinigung 50 9 e, 1,
258 O
Reinigungsbad 149
F 9
Reinigungsarren
258 O 5 f 18
Reinmachefrau 29
- Reis 42 14 a, 15 a,
51 10
Reisbesen 36 A 42,
43
Reisedecke 268 9 a
Reisekoffer 263 24
Reisekorb 263 7
Reisende 263 5
Reisender 246 A 17,
263 11, 266 9, 278
D 1
Reisetasche 263 2,
266 9 b
Reisfink 324 14
Reisig 149 O 1 a
Reisighesen 46 C 9
Reisigbündel 63 B
15, 286 B 7 b, 11
Reisiggelecht 218 A
13 a
Reisighaufen 63 B 8
Reisigheppe 64 12
Reißbahn 282 B 5 c
Reißbrett 76 1 a
Reißisen 107 O 15
Reißen 133 A 1
Reißer 120 4
Reißfeder 76 22 e
Reißlinie 107 O 10 c
Reißmikrophon 182
A 9
Reißnadel 74 B 9 d
Reißnagel 76 24
Reißplatte 74 B 9
Reißschiene 76 3
Reißverschluss 14 17
Reißzeug 76 22
Reißzwecke 76 24
Reisvogel 324 14
Reitbahn 305 10
Reiteinsatz 10 4 c
Reiter 100 1 e, 147
A 10, C 4 148 11 3,
180 O 11, 13, 206
B 1, 207 B, E 210
F 2, 237 8, 10
Reiterangriff 207 A
Reiterei 207, 210 A 2,
F
Reiterin 180 C 17
Reiterkumpf 238 22
Reiterspitze 217 C 6
Reitertruppe 207
Reithose 10 4, 237
10 b
Reitjagd 147 D
Reitkunst 59 A
Reiternachspitze
217 O
Reitnagel 113 2 q
Reitpeitsche 237
10 c
Reitpferd 237 10 d
Reitschule 303 4,
305 10, 16

233—248 Gemeinwesen; 249—282 Wirtschaft und Verkehr; 283—289 Vergangenes;
290—311 Land und Leute; 312—338 Tier und Pflanze; 339—348 Erde und Weltall

Reitsport

- Reitsport 59 C, 147
 Reitstiefel 237 10 a
 Reitstock 113 2 p,
 119 A 2 d, 237
 10 c [2 q
 Reitstockspitze 113
 Reitweg 237 7
 Reizker 333 13
 Reizvogel 68 E 3
 Reklamesaule 235 19
 Rekoneszent 9 B
 14
 Rekrut 208 B 2, 6, 8
 Rektor 231 C 22
 Reknperator 115 B
 1 c
 Relais 253 B 4, G 2
 Relief 168 10 c, 192
 D 2
 Religion, Religions-
 bekenntnis 19 20
 Religiöse 195 C 1
 Relling 279 A 7, C 9
 Reliquienschein 194
 C 11
 Remittent 250 B 1 g
 Rempter, Remter
 195 C
 Ren 316 25
 Renaissancebau-
 kunst 169
 Rendezvous 237 36
 Rennbahn 147
 Rennbahnbesucher
 147 A 21
 Rennboot 143
 Renneiner 143 A 8
 Rennen 143 A, 147 A
 Rennfahrer 255 K 1,
 4, 259 10 b
 Renngaste 147 A 21
 Rennmaschine 255
 G 1, K
 Rennpferd 147 A 9,
 C 3
 Rennplatz 178 B 7
 Rennrad 255 G 1, K
 Rennreiter 147 A 10,
 C 4
 Rennschlittschuh
 137 D 3
 Rennschub 132 A 6
 Rentier 316 25
 Rennvierer 143 B 2
 Rennwagen 259 10
 Rennwolf 139 11
 Rennzweier 143 A 3
 Rente 251 A 5
 Rentier 316 25
 Reparaturanstalt 97
 E
 Reparaturgrube 257
 A 11
 Reparaturwerkstatt
 257 A
 Reporter 199 C G,
 204 D 14, 235 8
 Reptilienhaus 242 D
 Requisit 178 B 19
 Reserve 219 D 1 u
 Reservemaschine
 182 D 13
 Reservierad 256 A 15,
 260 10 a
 Reservoir 77 22 b,
 78 5, 269 B 1 e
 Resonanzboden 174
 17 a
 Resonanzkasten 175
 A 41
 Resonanzkörper 173
 11 a
 Resonanzrohr 160 3 d
 Rest 156 B 2 d
 Restaurant 244 A,
 C, 245 C, 305 5
 Restauration 244 A
 Resultat 156
 Resultatwerk 76 8 c
 Retorte 77 26 a, 112
 A 2 a
 Retter 8 4 b, 5 b,
 6 a, 7 b, 8 a, 9 a
 Rettich 38 7
 Rettung 8 4, 10
 Rettungsauto 8 13
 Rettungsboot 225 A
 9, 273 A 8, 278 A
 8, 280 4, 20 [12
 Rettungsgürtel 280
 Rettungsinsel 235 2
 Rettungsleine 236
 12 a, 11 d
 Rettungsmann-
 schaft 280 5
 Rettungsmedaille
 203 12
 Rettungsring 141 23,
 225 A 7, 280 11
 Rettungssack 236
 34 c
 Rettungsschlauch
 236 7, 8 [31
 Rettungssstation 141
 Rettungstau 280 15
 Rettungstuch 236 35
 Rettungshub 236
 4
 Rettungswesen 280
 Rettungsleine 126 D 2, 3
 Rettungsleiterbesteck
 126 D 1
 Rettungsleiter 126 D 2
 Reunion 131 O
 Reuse 73 E
 Reuter 47 C 9
 Revers 10, 11 14 b,
 15 b, 26 b
 Reversierwalze 258
 A 6 i
 Revolverdrehbank
 113 4
 Revolverkopf 113 4 d
 Revolverlochzange
 108 B 8
 Rezipient 160 7 e
 Rezipiententeller 160
 7 d
 reziproker Wert 156
 A 7
 Rhamphorhynchus
 317 A 3
 Rheinsche, Polka
 Rheinländer 131 A
 Rhesusaffe 241 A 3
 Rhombendodeka-
 eder 344 4
 rhombische Pyra-
 mide 344 16
 rhombisches System
 344 16
 Rhomboeder 344 15
 Rhomboid 158 A 9 d
 Rhombus 158 A 9 c
 Rhönrad 148 D
 Richtbaum 106 A 1 a,
 215 A 10, C 1 a
 Richtbell 117 3, 205
 D 3
 Richtblei 106 A 13
 Richtblock 205 D 4
 Richter 133 C 1 b,
 135 A 7, 147 A 4,
 204 D 2, 3, C 1,
 205 A 14, D 2
 Richterhaus 147 A 3
 Richtfest 106 A 1
 Richtkanonier 215
 A 1 m
 Richtkrone 106 A 1 u
 Richtlatte 104 30
 Richtmann 121 D
 Richtmeister 121 B
 Richtlatte 74 B 9,
 121 A 9 [297 C 7
 Richtplatz 205 D,
 Richtschlitze 209 A,
 B, 210 E 1 a⁵, E 2,
 216 A 8
 Richtschwert 205 D
 2 a
 Richtstutz 215 A 1 m
 Richtstätte 205 D
 Richtung 165, 211
 C 3 b¹, 217 E 4 d,
 220, 278 A 1, 346
 E 1
 Richtungsanzeiger
 256 A 14
 Richtungsschild 258
 A 6 m
 Richtwerk 220
 Ricke 70 4
 Rickhecke 147 A 2 a,
 C 2
 Riegel 339 D 1
 Riege 128 A 16
 Riegel 36 A 11 a,
 104 3 c, 105 10 b,
 106 A 11 g—1, 112
 C 5, 175 A 1 c, 181
 B 2 b, 219 A 17,
 246 A 6
 Riegelgraben 219 A
 17
 Riegelstange 74 A 8 a
 Riegenführer 128 A
 17
 Riemen 167 C 41
 Riemen 14 13, 16
 10 d, 48 D 5, 55
 B 2, 59, 67 E 1 d,
 90 17 p, 92 15, 96
 B 6, 177, 98 B 40,
 113 1 c, 136 B 2
 d—f, 140 E 9 a,
 143 B 6, 207 A 4,
 208, 210 A 1 a⁴, 2 b,
 12 a, B 4 a⁴, 214
 C 21, 222 A 1 b,
 B 2 a, 229 A 1 q,
 2 b, 6 a, 230 B 1 k,
 3 d, 231, 258 D 9,
 267 A 7 c, 274 5 g,
 296 A 9
 Riemenantrieb 115
 B 2 k
 Riemenauflage 143
 B 1 e
 Riemenausrichter 97
 D c
 Riemenblatt 45 6
 Riemenboot 143, 274
 5
 Riemenbügel 69 1 i
 Riemenbelag 113 1 f
 Riemenpeitsche 205
 A 7
 Riemenrettungsboot
 280 1
 Riemenseilhe 97 K
 2 f, 113 1 b
 Riemenschneidema-
 schine 108 B 19
 Riemenstutz 92
 14 b, 97 B 3
 Riemenrad 108 C 7
 Rieme 1 20, 63 C 1,
 64 3, 4, 83 2, 305
 25 c
 Riesendame 305 25 a
 Riesengele 128 A 5 a
 Riensrad 305 8
 Rienschlange 242
 E 1
 Riesentukan 242 A 6
 Riensumschwung
 128 A 5 a
 Rienschwelle 128 A 5 a
 Riester 96 B 38

Taf. 1—45 Mensch, Familie, Heim; 46—127 Arbeit und Beruf; 128—155 Freizeit; 156—
 183 Wissen, Forschen, künstlerisches Schaffen; 184—198 Glaube; 199—232 Staat;

- Riesweg 63 O
 Riet 95 B 28
 Riff 340 K 1
 Riffelwalze 117 9 b
 Rifkanal 340 K 2
 Rikscha 292 C 1
 Rille 136 B 1 c, 231 D 7 b
 Rind 53 A 1, 57 1, 85 A 1, 239 E, 240 A 1
 Rinde 6 A 12, 65 4, 336 7 a
 Rindenblirste 37 C 24, 66 F 6
 Rindenflechte 326 10
 Rindenspalz 65 3 d
 Rinderbraten 85 A 1
 Rinderdas efflige 325 7 b
 Rindermagen 84
 Rinderstall 53 A
 Rindfleisch 85 A 1
 Rindsbraten 85 A 1
 Rindsdarm 84 A 3
 Ring 17 2 G, 12, 26 A 20, 36 A 9 b, 59 B 2 b, 66 F 4, 77 20 c, 84 A 2, 94 B 7, 99 A, C, 91 A 9 a, 112 C 1 a, 10, 114 B 1 b, C 2 c, d, 127 45, 128 A 24, 133 1, 135 I 3, 140, 141 23, 41 a, 147 A 14, 175 A 4 a, 180 C 8, 191 C 3, 197 8 d, 10 1, 214 C 2 c, f, E b, 215 B 2 a, 3 a, 4 b, 224 A 8 g, D 2 a, 225 A 7, 249 C 1, 256 B 1, E 5, 279 E 1 d, 2 d, 280 11, 290 B 8, 9, 291 1 b, 347 C 2 a
 Ringbank 94 B 8, 11
 Ringbankhebel 94 B 12
 Ringbesatz 96 B 17 c
 Ringeinfassung 62 20
 Ringel 312 15 a
 Ringelnatter 314 22
 Ringelpanzer 284 B 1 i
 Ringelreigen 246 B 21
 Ringelreihe, Ringelreihen 238 16, 246 B 21
 Ringelspinner 44 4
 Ringen 133 B
 Ringer 133 B 2
 Ringfinger 3 D 4
 Ringfläche 157 C 13
 Ringgraben 2 4 A 12
 Ringhorn 115 A 12
 Ringkampf 133 B
 Ringläufer 94 B 7 a
 Ringmatte 133 5
 Ringmauer 284 A 6
 Ringfen 102 2, 3
 Ringpanzer 287 9 c
 Ringpinzel 105 18
 Ringrichter 133 C 1 b
 Ringscheibe 214 A 6, E
 Ringschiene 94 B 8
 Ringschmierlager 97 A 1 a
 Ringspindel 94 B 6
 Ringspinner, Ring-spinnmaschine 91 B
 Ringstander 31 31
 Ringtennis 141 41
 Ringwadenfischerei 73 C
 Rinne 36 A 2, 108 B 23, 110 A 6 f, g, 111 A 1 c, 149 C 1 b, 153 7, 14, 161 B 8 c, 218 A 19
 Rinneisen 107 C 11 a
 Rinneiste 167 C 6 b
 Rinnmesser 116 B 7
 Rinnstein 234 9
 Rippe 3 A 11, 12, 4 A 5, B 6, 28 A 4 a, 78 E 3 c, 84 C 1 a, 143 B 3 i, 168 9 a, 257 B 13, 279 A 5, C 3
 Rippelmarke 345 A 2
 Rippenbogen 4 A 7
 Rippenheizkörper 28 A 4
 Rippenknorpel 3 A 13
 Rippenstück 35 A 2 b
 Risa 197 2 e
 Risalt 169 1 d
 Riß 76 9 g—i 140 A 4, 343 A 1
 Rißbildung 261 34
 Rißschließmaschine 97 D
 Rißschließrad 97 Da
 Rißgriff 128 C 1
 Rißtriemen 138 B 2 e
 Ritter 234 C 1, D 1, 4, 285 A 2
 Ritterburg 284 A, 285 1, 299 F 19
 Ritterdach 107 B 8
 Ritterrüstung 284 B 1
 Ritterschlag 284 C
 Rittersporn 41 13
 Rittertum, Ritterwesen 284
 Rittmeister 211 A 2
 Rizinuspflanze 334
 Roadster 259 8 10
 Robbe 316 15
 Robbenfellstiefel 292 A 3
 Robe 200 C 12 a, 204 D 5 b
 Robine 37 B 7
 Robinsonade 134 H 3
 Roehett 193 C 1 a, 197
 Rock 10, 13 3, 12, 14 10, 28 A 12, 202 1 a, 208 B 7, 209 E 10 b, 210 A, B, 222 C 1 b, 229 A 7 a, 230 B 2 b, 283, 289, 293, 294
 Rocken 94 A 2, 7, 185 A 4 c, 180 7 a
 Rockfutter 10 2 i
 Rockknopf 10 6 d
 Rockkragen 10 2 d
 Rockschoß 10 9 b, 10 b, 200 C 10 a, 222 A 5 c
 Rocktasche 10, 229 A 7 b, 230 B 2 c
 Rodehacke 37 C 8, 261 60
 Rodel 138 A 2
 Rodelbahn 138 A 3
 Rodelbalken 213 A 3 b
 Rodelfahren, Rodeln 138 A
 Rodelschlitten 138 A 2
 Rodelsport 138 A
 Rodler 138 A 1
 Rodung 63 A 7
 Roggen 72 G 1 c
 Roggen 72 G 1 b
 Roggelchen 81 B 26
 Roggen 51 1, 3
 Roggenbrot 81 B 11, 14
 Roggenfeld 48 B 8
 Rogner 72 G 1 b
 Robbau 106 A 12
 Roh Eisen 111 A 2
 Rohgasleitung 79 1 e
 Rohhanf 109 A 1
 Rohling 119 A 16
 Rohlmotor 278 C
 Rohr 7 A 1 b, C 1—3 25 14, 34, 40, 32, 36 A 3, C 6 B, D, 74 A 12 c, 77, 78 A 1 c, 86 A 2, C 5, 88 E 2, G 5, 92 14, 98 B 25 a, 112 C 1 c, 120 9, 127 23, 50, 149 C 1 c, 155 B 27 d, 160 3 d, 161 A 6, 174 1 a, 183 A 14, 209 B 2 p, 215 A 1 e, 2, 220 A 8 e, D 3, 4 c, 224 1 d, 2 f, 225 A 4, 227 A 2, 5, 228 C 3, 234 238, 255 A 5, 8—11, 256 E 4, 258 C 1 f, 259 10 a, 270 A 6, 279 T, 287 5 b, 7 a, 290 C 7, 347 A 3 a, 3 b
 Rohrbremse 215 A 1 d
 Röhren 6 A 5, 7 C 15, 161 B 7 c, 243 D 7, 245 B 2 a
 Röhre 9 D 3, E 3, 25 21, 29 23, 47 C 4, 58 A 23, 68 C 5, 78 A 1 c, 81 A 5, 119 A 6, 160 5, 14, 182 A 3 b, D 5 a, 183 B 4, 9, D 5, E 1 b, 246 A 32 b, 279 O, 284 B 1 b, 299 D 9, 312 13 a, 333 12 a, 339 E d
 Röhrenwurm 312 13
 Rohrhalter 215 A 2 b
 Rohrklau 215 A 1, 2
 Rohrkolben 161 A 6
 Rohrkrimmer 261 58
 Rohrleitung 79 4 g, 121 B 1, 127 60, 62
 Rohrmuffe 92 14
 Rohrpost 253 F
 Rohrpostbüchse 253 F 7
 Rohrrücklaufbremse 215 A 1 d
 Rohrschelle 36 A 3 a, 107 C 11 c, 121 B 1 b
 Rohrschraubslock 121 A 5
 Rohrstock 231 C 5
 Rohrweihe 320 1
 Rohrwiege 215 A 1 d, 220 D 4 a
 Rohrzange 121 B 8
 Rokokodame 304 B 35

233—248 Gemeinwesen; 249—282 Wirtschaft und Verkehr; 283—289 Vergangenes; 290—311 Land und Leute; 312—338 Tier und Pflanze; 339—348 Erde und Weltall

- Roland, Rolandsaule
246 A 14, 297 A 3c
- Rolladen 75 A 34 a
- Rolladenschrank 75 A 34
- Rollbahn 143 B 3 f, 281 A 9
- Rollbett 9 B 1
- Rollbrett 205 A 2 a
- Rollchen 13 23, 90 9, 31
- Rolldach 256 A 1
- Rolle 9 A 1 a, B 1 a, 28 B 6 d, 31 7, 32 5, 36 A 46, 74 A 11 a, 76 15, 80 27, 90 7, 17 b, 94 C 4, 96 B 1 b, 97 C 1 b, 98 B 17 e, 106 A 9, 109 B 6 d, 115 B 2 k, 3 i, 118 A 11 a, 124 G 1, 125 D 1, 129 B 2, 148 C 2 a, 186 8 a, 14 a, 209 D 2 c, 236 30 b, 34 a, 36 d, 238 10 c, 253 G 1 d, 255 K 3, 261 47 d, f, 268 A 7 c, B 3
- Rollenbock 261 47 d
- Rollenboden 179 A 13
- Rollenquetscher 126 D 20
- Rollenstromabnehmer 259 16 a
- Rollentabak 155 B 4
- Roller 238 21, 246 B 19 a
- Rollfahrstuhl 6 H 9
- Rollfeld 281 A 8
- Rollfilm 126 B 1 b
- Rollfilmkamera 126 B 1, 2
- Rollflasche 77 6
- Rollfuß 9 A 1 a, D 1 a
- Rollgabelschlüssel 257 A 3
- Rollgang 110 C 6
- Rollholz 81 A 22
- Rollierstuhl 99 A 36
- Rollkarre 264 9
- Rollkurve 158 A 8
- Rollkutscher 264 29
- Rollmatte 62 8
- Rollschiene 143 B 3 f
- Rollschinken 84 A 8
- Rollschrank 75 A 34
- Rollschuh 148 C 2
- Rollschuhfahren 148 C
- Rollschuhfahrer, Rollschuhläufer 148 C 1
- Rollschuhsport 148 C
- Rollschwanz 314 18
- Rollschweller 177 B 6, 8
- Rollsitz 143 B 2 c, 3 d
- Rolltreppe 247 A 1
- Rollturm 286 B 16
- Rollwagen 260 15, 264 15
- Römer 27 14, 245 C 20, 288 6
- Römerin 288 7, 294 19
- Rommenspiel 151 B 29
- Röntgenarzt 9 E 8
- Röntgenaufnahme 9 E
- Röntgengehilfe 9 D 7
- Röntgenrohre 9 D 3, E 3
- Röntgenschwester 9 E 1
- Rose 37 A, B 26, 41 15, 70 2 h, 4 b, 175 A 1 d
- Rosenhochstamm 37 A 25, 37 B 26
- Rosenkohl 38 18
- Rosenkranz 194 C, 196
- Rosenschere 37 C 16
- Rosenstock 37 A 25, B 26
- Rosenstrauch 37 A 24
- Rosenvene 5 B 17
- Rosette 332 1 a
- Roß 46 A 6, 108 B 24, 184 9, 202 12 c
- Rössel 152 5, 13
- Roßhaarbürste 97 E 3 f
- Roßhaarwirbel 108 B 11
- Roßhaarzopf 108 B 11
- Roßharnisch 284 D 1 e
- Roßkastanie 327 B 23, 24
- Roßkopf 284 D 1 f
- Roßschweif 201 6
- Roßstirn 284 D 1 f
- Rost 36 A 13, B 7, 78 A 1 e, 149 F 8, 218 A 18, 234 7 a, 305 33 a
- Rostbratwurst 305 33 b
- Rostbratwurstbraterei, Rostbratwurststand 305 33
- Rösten 86 C
- Rostrote Alpenrose 332 10
- Rot 151 B 1—8
- Rotationsmaschine 124 G
- Rotbuche 327 B 7
- Rotdorn 329 13
- rote Hinde 216 A 8 t
- Rote-Kreuz-Brinde 222 A 1 c
- Rote-Kreuz-Flagge 201 15, 222 C 11
- Rote-Kreuz-Medaille 203 11
- Rote-Kreuz-Schwester 222 E 4
- rote Mütze 266 6 b
- Roter-Adler-Orden 203 6
- roter Ball 245 A 13 d
- Rotes Kreuz 222 C 11 a
- Rotes-Kreuz-Abzeichen 236 40 a
- Rotfuchs 71 4
- Rothauptchen 335 15
- Rothirsch 70 2
- Rotkäppchen 310 2
- Rotklee 54 1
- Rotkreuz-Flagge 222 C 11
- Rotkreuzschwester 222 B 4
- Rotor 78 D 2 c
- Rotschwanzchen 318 2
- Rotschwanzchenkasten 324 17
- Rottanne 328 6
- Rotte 70 5, 208 D 7 e, h
- Rottenführer 229 Ca 3
- Rottler 70 1
- Rotweinflasche 27 28, 245 C 3
- Rotweinglas 27 13
- Rotwild 70 1—2
- Roulett 108, 153, 171 B 12
- Roulette 153 A
- Roulettmaschine 153 A 2, C
- Rubbersohle 98 A 19
- Rübe 38 8, 49 B 2, 51 13 a, 54 11, 58 A 34
- Rübenaafer 44 17
- Rubenblattwespe 44 16
- Rübenernte 49 B
- Rübenfeld 49 B 4
- Rübenhaufen 49 B 7
- Rübenheber 49 B 6
- Rübenwagen 49 B 8
- Rübenzucker 49 B 1
- Rübezahl 309 2
- Rückansicht 209 D 2
- Rückblickspiegel 256 A 13 b
- Rücken 2 B 13, 3 D 6, 6 B 3, 58 A 29, 85 A 3 b, 4 c, 128 A 18 c, 163 A 3, C, 217 E 1 o, 3, 339 D 2
- Rückenflosse 314 2 a
- Rückenkamm 314 8 a
- Rückenlehne 9 C 4 a, 28 B 6 a, 98 B 17 d
- Rückenleimung 125 A 6
- Rückenmark 4 D 12, 5 A 9, 69 B 2 g
- Rückensäge 118 A 29
- Rückenschild 163 C 1
- Rückenschwimmen 142 A 2
- Rückenspritze 66 D 1
- Rückenvergoldung 125 A 13
- Rückenverzierung 163 C 2
- Rückenwehr 218 A 20
- Rückfahrt 261 63
- Rückföhrtaste 75 D 5
- Rückgrat 3 A 14
- Rückkoppung 183 A 11 d
- Rückkühlen 74 A 18
- Rücklaufeinrichtung 220 D 4 b
- Rückmarsch 217 C
- Rucksack 67 B 1 b, 136 A 17 e, 140 B 2 f, 148 G 3, 230 C 7, 262 24 a
- Rückschlagger 125 A 6
- Rückschlagventil 112 A 2 f
- Rückseite 249 B, 250 B 2
- Rücksitz 256 A 2
- Rückspiegel 256 A 13 b, 257 B 10
- Rückspreizen 129 A 3
- Rückstellaste 75 D 5
- Rückstoß 209 B 2 k
- Rückstoßader 209 B 2

Taf. 1—45 Mensch, Familie, Heim; 46—127 Arbeit und Beruf; 128—155 Freizeit; 156—183 Wissen, Forschen, künstlerisches Schaffen; 184—198 Glaube; 199—232 Staat;

- Rückstoßverstärker
209 B 2 a, 210 E
3 e, 216 A 10 h, i
- Rückstrahler 255 A
30, 261 G
- Rücktaste 75 D 5
- Rücktrittbremse
255 C
- Rückwagen 64 8
- rückwärts 129 A 6,
165 A
- Rückzug 217 E 4 d
- Rüde 57 10, 68 2,
71 4
- Rudel 70 1—2, 4
- Ruder 71 5 c, 143
B 8, 145 A 4 f, 9,
237 21 a, 270 A
20 a, 274 5 d, g,
279 A 8, D, 281
A 15 f, n, c, 282 A
1 a, c
- Ruderarm 313 1 a
- Ruderbank 143 B
1 c, 274 5 b
- Ruderblatt 143 B
6 d, 279 D 1
- Ruderboot 67 D 2,
143 H, 237 21, 274
5
- Ruderer 237 21
- Ruderfuß 313 1 a
- Ruderfüßer 313 1
- Ruderhals 143 B 6 c
- Ruderkasten 143
A 13
- Ruderlehrer 143 A 12
- Rudern 225 D
- Ruderpinne 274 5 e
- Ruderregatta,
-rennen 143 A
- Ruderschaft 279 D 2
- Rudersitz 143 B 3
- Rudersport 143
- Ruderstegen 27 D 3
- Rudertrainer 143
A 12
- Rufname 19 17
- Rugby 134 D
- Rugbyball 134 D 1
- Rugbyspiel 134 A, D
- Ruhebank 46 A 9,
141 5
- Ruhebett 31 5
- Ruhehalt 46 A 9
- Ruhe sofa 31 5
- Ruhestörer 199 A 14,
307 1—9
- Rühren 208 D 10 d
- Rührteig 81 A 13
- Rührwerk 87 B 3 b
- Ruine 89 A 3, 167
B 4, 342 E
- Rummelplatz 305
- Rumpf 2 A, 103 22 d,
- 119 B 21 a, 145
A 4 a, 179 F 2 d,
281 A 15 c, k
- Rumpfbeuge,
beugen 128 A 5—7
- rund 164 A 6 a
- Rundbank 248 C 3 a
- Rundbeet 37 B 22
- Rundbeil 119 B 23
- Rundblickfenster
215 A 1 h, 220
D 4 g
- Rundbogen 104 23,
168 3 c
- Runddorf 291 9
- Rundreisen 114 A 5
- Runden 298 B 1 a
- Rundfahrtkraft-
wagen 259 15
- Rundfeile 112 A 15
- Rundfunk 182, 183
- Rundfunkempfang
183
- Rundfunkgerät 183
A 11
- Rundfunkhörer 183
A 19
- Rundfunksendung
182
- Rundgang 204 F
- Rundhacke 117 3
- Rundholz 83 8, 10,
106 B 4 a
- Rundhorizont 178
B 25
- Rundkaß 180 D 6
- Rundkolben 77 26 b
- Rundkuppe 114 B 1 g
- Rundlauf 288 20
- Rundling 248 E
- Rundmaschine 121
A 23
- Rundolier 257 B 19
- Rundschaber 119
B 17
- Rundschild 284 B 3
- Rundschleifmaschi-
ne 113 5
- Rundschrift 162 14
- Rundsehter 82 14
- Rundstab 168 9 d
- Rundstamper 111
A 16 b
- Rundtanz 130 H
- Rundtempel 167 A
- Rundzange 112 B 8
- Rune, Runenzichen
162 5, 230 B 1 e
- Runge 64 2 b, 117
1 h, 264 24 a
- Rungenstütze 117 1 t
- Rungenwagen 264
24
- Runkelrübe 54 11
- Runzel 239 D 4 a
- Rupfmaschine 108
B 18
- Rüsche 14 18
- Russe 304 B 18, 321 7
- Rüssel 70 5 a, 240
C 1 a
- Rüsselkäfer 65 9 a
- Rüsseltier 240 C 1
- Russenkittel 304 B
18 a
- Russenrad 305 8
- Russenstiefel 96 A
25
- Russin 293 6
- Russische Kirche
198 E
- russische Schaukel
305 8 [162 c
- Russische Schrift
- Russisches Kreuz
194 D 3, 198 E 2
- russisches Rad 305 8
- Rußack 21 B 4 d
- Rüste 279 C 10
- Rüster 327 B 9
- Rüsthaken 284 B 1 p
- Rüsthalle 74 B
- Rüstika 169 1 c
- Rüstleiter 117 1 q, s
- Rustloch 104 3 d
- Rüstung 284 B 1,
287 9 i, m
- Rute 67 E 1 b, 72
C 2, 5, H 1, 81 A
13 b, 95 B 11, 120
12 a, 13, 205 A 1 a,
299 D 4
- Rutenbesen 21 B 4 b
- Rutenbündel 120 20
- Rutenschlag-
maschine 81 A 13
- Rutschbahn 141 47 b
- 238 19, 305 1
- Rutsche 74 A 12 c,
83 9, 238 19
- Rutschtuch 236 35
- Rüttelschuh 82 A 7 a
- S**
s 162 26
- S (= Süden) 348 D
- Saal 9 A, B, 24,
131 C 153 A, 195
A 2 a, b, C, 199
C 1, 200 C, 243 C,
250 A, 251 A, 253
B, 263 39, 304 B
- Saallaub, -loge 178
B 4
- Saalplatz 178 B 3
- Saalschutz 199 A 9
- Saaltochter 244 A 28
- SA.-Amt 253 B
- Saatbeutel 47 B 1 b
- Saatteule 44 14
- Saatgut 47 B 1 a, 66
G 9 a
- Saatkamp 63 A 5
- Saatkorn 47 B 1 a
- Saatkrabe 315 20
- Saat-Wucherblume
43 4
- Subberlatzchen 18
21, 34 3
- Sabel 146 B 1, D,
206 H 5 b, 210
F 1 c, 299 E 10
- Sabelbein 1 15
- Säbelfechten 146 B
- Sache 204 G 3
- Sachen 245 A 2—4
- Sachverständiger
204 D 12
- Sachwalter 204 D 8
- Sack 21 B 4 i, 36 A
65, 48 D 8, 49 A 5,
60 A 2, 66 E 1,
67 B 1 b, 73 E,
80 38, 42, 82 8 a,
15, 19, 133 C 2 c,
139 6, 140 D 7,
212 A 5, 213 B 1
c, c', 218 A 7 14,
B 3 a, 238 34 c,
264 17, 287 6 a,
299 D 3
- Sackhüpfen 238 27
- Sackkarre 264 20
- Sackpfeife 173 5
- Sacktuch 14 2
- SA.-Dienstgrad 229
C a
- SA.-Dolch 229 A
1 c
- Saemann 47 B 1
- Saen 47 B
- Saetuch 47 B 1 b
- Safe 75 B 16 a
- Saft 89 B 2
- Säge 36 A 45, 37
C 9, 63 B 5, 64
6, 13—15, 83 3,
4, 5, 84 B 6, 106
A 4, 112 A 6, 113
9, 118 119, 120 5,
137 D 2 a
- Sägeblatt 64 13 a,
83 5 a, 113 9 a,
118 A 1 d, 28, D
1 a
- Sägebock 36 A 47
- Sagedach 107 A 5
- Sägefeile 118 A 28
- Sägekette 106 A 4 b
- Sagemühle 83 B
- Sägen 63 B 4
- Sägensetzer 118 A 37
- Säger 315 5
- Sägeschnitt 64 6 c

Sahara

- Sahara 291 6 a
 Sahne 81 A 13
 Sahnengießer 26 10
 Sahnkännchen 245
 A 22 b
 Saite 173 14 b, 174
 14 c 175
 Saiten 173 11 e
 Saitenbezug 176 C 5
 Saitenhalter 175 A
 1 c, 2 c
 Saiteninstrumente
 174
 Sakko, -anzug 10 1
 Sakristei 187 9, 189 6
 Salamander 314 7,
 324 8
 Salat 38 24
 Salatbesteck 27 15
 Salatstaude 38 24
 Salbei 330 7
 Salbenbüchse 6 A 2
 Salbendose 18 1 m
 Saline 149 C 1
 Salkste 85 A 34
 Salmiaklement
 253 E
 Salmiaklösung 253
 E 3
 Salmiakstein 121
 A 17
 Salon 29, 278 E
 Salontiroler 22 E 4
 Salta, -apfel 152 18
 Saltastein 152 18
 Salto 142 B 21
 Salweide 327 B 6
 Salzfaß, -meste 257 5
 Salznapfchen 245
 C 31
 Salztange 81 B 27
 Salzstreuer 26 46,
 244 A 8
 SA.-Mann 229 A 1,
 229 C a 1
 Samann 47 B 1
 Samariter 235 5
 Samaschine 47 B 4,
 5, 11
 Same, Samen 38
 1 f, 2 f, 39 C 2 b,
 E 2 d, 40 A 2 d,
 42 1 a, 51 4 a, 313
 16 c 327 B, 328
 8 c, 336 6 a, b
 Samenanlage 39 E
 3 a, G 2 a, 40 A 3 a
 Samenkapsee 43 2 c,
 334 11 c, d, 337
 5 b
 Samenkern 39 C 2 b
 Samenkorn 51 1 a,
 3 c, 4 a
 Samenmantel 336
 6 a
 Samenpflanzen 326
 16—26
 Samenwolle 337 5 b
 Samlinge 42 3, 4
 Sammelbehälter 253
 F 8
 Sammelbrunnen 269
 B 1 b
 Sammelbüchse 237
 41 a
 Sammelmütze 89 A
 10
 Sammelflasche 343
 H 3
 Sammelfrucht 30 D 4
 Sammelgefäß 161 A
 1 b
 Sammelglas 161 B
 13 a
 Sammelgläschen 161
 B 14
 Sammelgut 264 11
 bis 14, 17—19
 Sammelmappe 161
 B 3
 Sammelmulde 88 D
 4
 Sammeln 161 A
 Sammelmaschine 78
 E 2, 6 c
 Sammeltrommel 161
 A 3 a
 Sammler 161
 Sammlerin 237 41
 Sammlung 28 A 21,
 249 D
 Sammlungskasten
 28 A 20
 Sammlungsschrank
 28 A 21
 Samowar 26 A 40
 Samtblume 41 17
 Samtunterlage 249
 D 1 b
 Samtweste 298 D 4
 SA.-Mütze 229
 A 10, 2
 Sand 25 8, 111
 A 12 a, b, 246 B
 29, 261 49 d, 345
 A 2
 Sandale 96 A 6, 9,
 196 3 e, 4 g
 Sandalette 96 A 26,
 34
 Sandaufschüttung
 339 B 5
 Sandbank 141 44,
 269 B 8
 Sandbunker 135 F 7
 Sandburg 141 33
 Sandeimer 238 17 a
 Sandeln 238 17
 Sandgrube 135 F 7,
 261 48
 Sandhaufen 37 B 4,
 261 18
 Sandkasten 37 B 4,
 267 G 8
 Sandlöffel 52 B 6 a
 Sandow-Mantel 129
 G 2
 Sandpapier 119 A 10
 Sandplatz 238 17
 Sandsack 133 C 2 c,
 212 A 5, 213 B 1 c,
 c 1, 218 A 7, 14,
 282 B 5 b
 Sandsackverklei-
 dung 218 A 30
 Sandschale 180 23 e
 Sandsieb 261 54
 Sandstrahlgebläse
 111 B 6
 Sandstrand 141 7
 Sanduhr 25 73, 296
 D 8
 Sandwespe 325 5 a
 Sänger 176 A 11, 177
 A 6, 178 B 20, 284
 C 4, 305 13
 Sängerin 178 B 21,
 180 A 4
 Sanitär 8 1 a, 222
 A 1, B 4, C 6, 235
 5, 236 39 d
 Sanitätsauto 8 13,
 222 D 4, 235 1
 Sanitätsgehilfe 235
 5, 236 39 d
 Sanitätshund 222 B
 Sanitätshundführer
 222 H 2
 Sanitätsknoten 235
 25, 236 39 a
 Sanitätskraftwagen
 238 40 [C 2
 Sanitätssoffizier 222
 Sanitätsoldat 222
 A 1, B 4, C 6
 Sanitätstasche 222
 B 3 a [B 6
 Sanitätstornister 222
 Sanktissimum 188
 6 b, 193 F 8
 Sankt Nikolaus 299
 D 1
 Saplene 83 14
 Sappe 218 A 38, 219
 A 11 18
 Sappenkopf 218 C 1,
 219 A 18 a
 Sappenposten 218
 C 2, 219 A 18 a
 Sappie 83 14
 Sarg 190 23 a, 191 E
 6 d, 192 A 2, 310 5
 Sargdeckel 166 C 6 b
 Sarggestell 192 A 2
 Sargkasten 166 C 6 a
 Sargträger 190 24
 Sarkophag 166 C 5,
 6, 192 D
 Satan 295 6 B 6
 Satanspilz 333 12
 Sattel 59 C 1, 2, 119
 B 15 b, 128 A 18 b,
 206 B 2 c, 237
 10 f, 255 A 14, 257
 B 15
 Satteldach 107 A 1,
 6 c
 Satteldecke 206 B
 2 d
 Sattelmatten 59 C 2 e
 Sattelknopf 59 C 2 b,
 175 A 3 b, 10 b
 Sattelkopf 119 B
 15 c
 Sattelnase 291 1 d
 Sattelplatz 147 A 11,
 180 C 6
 Sattelschlepper 280
 10
 Sattelstul 147 A 16
 Sattelstange 119 B
 15 b
 Sattelstütze 255 A
 15
 Sattelstützrohr 255
 A 11
 Satteltasche 255 A
 16
 Sattler 108 B 20
 Sattlerhammer 108
 B 4, 5
 Sattlernadel 108 O
 5—9
 Sattlerroulett 108
 B 9
 Sattlerwerkstatt 108
 B
 Saturn 347 C 2, 348
 B 8
 Saturnringe 347 C 2 a
 Satz 80 29, 123 5 b,
 8 a, 124 A 5 a,
 163 G
 Sätzchen 216 D 5
 Satzform 123 9
 Satzspiegel 163 9
 a—d
 Satzzeichen 162 30
 bis 38
 Sau 46 B 7, 53 C 9,
 57 5, 68 A 1, 70 5
 Saubohne 54 7
 Saucenlöffel 27 24
 Saucennapf 27 25
 Saucenschnitzel 27 25
 Saucere 27 25, 245
 C 38
 Sauerdorn 329 6
 Sauerstoffflasche 112
 A 1

Taf. 1—45 Mensch, Familie, Heim; 46—127 Arbeit und Beruf; 128—155 Freizeit; 156—183 Wissen, Forschen, künstlerisches Schaffen; 184—198 Glaube; 199—232 Staat;

- Sauerstoffgerät 236 42
Sauerstoffzylinder 236 42 a
Sauerwurm 44 13 e
Saufeder 68 1, 69 4
Saufen 1 17
Sauler 1 17
Sauger 7 B 6, 18 26, 27, 30, 33 1, 97 E 3 b, 118 D 3 d
Saugetier 316
Saugfüßchen 312 16, 17 a
Saugheber 257 A 5 b
Saugkamm 160 16 d, 16 d
Saugkanal 127 57
Saugkappe 282 A 11
Saugkorb 127 50, 236 27 a
Saugleitung 236 15, 37 a, 256 B 8, F 1
Saugling 1 4, 18 5, 9
Sauglingspflege 18
Sauglingsschwester 18 10
Sauglingswaage 18 25
Saugluft 253 F 4
Saugnapf 312 14 a, 322 1 a
Saugpumpe 7 C 20 a
Saugrohr 127 50, 256 27
Saulatz 68 A
Säulchen 169 1 h
Säule 21 A 11 a, 13 a, 113 7 b, 115 B 3 b, 127 46, 167 B 5, C 4—6, 168 1 m, 227 B 2, 233 21, 235 19, 246 A 11, 256 C 5, 257 A 10 a, B 9, 347 A 6
Säulenbriefkasten 247 A 4
Säulengang 149 A 4, 167 A 2, B 1 b
Säulenbals 167 C 4 k
Säulenhof 166 A 3 a
Säulenkauf 167 C 6 d
Säulenordnung 167 C 4, 5, 6
Säulenschaft 167 C 5 c
Säulenstativ 9 D 4
Säulenstumpf 167 B 4 c
Säulentrommeln 167 C 4 m
Säulenumgang 167 B 1 b
Säulenwaage 80 30
Saum 91 11, 288 G a
Saumlatte 82 1 c
Saupacker 68 2
Sauremesser 257 A 5 b
Saurier 317 A
Sauride 68 2
Sauzahn 17 15
Savannenlandschaft 291 9
Saxophon 174 11
SA.-Zivilabzeichen 229 A 4
Schabbesdeckel 286 A 9 b
Schabe 321 7
Schaber 112 B 15, 119 B 17, 171 B 11 a
Schabbobel 118 B 6
Schablone 14 3, 105 13, 112 B 3
Schabmesser 171 B 10
Schabotte 115 B 2 g
Schabracke 206 B 2 d, 284 D 1 a
Schabrunke 206 B 2 g
Schalbbrett 152 1, 245 A 10
Schacherkreuz 194 D 7
Schachfigur 152
Schachpartie 245 A 8 und 11
Schachspiel 152 1 bis 13 18, 11
Schachspieler 245 A
Schacht 86 C 6, 110 A 6 b, 126 B 4 a, 127, 166 B 4, 218 B 7, 221 E 3 a, c, 234 3, 18, 247 B 5
Schachtelteufen 127 48
Schachtel 6 A 6, 31 29, 35 5, 76 25, 80 15, 97 F 6, 155 A 25, B 21, 29, 245 B 14, 263 3
Schachtelbalm 326 14
Schachtförder- gestell 127 19—20
Schachtgraben 127 48
Schachthäuschen 127 6
Schachtkaua 127 6
Schachtofen 110 A 6, 111 A 1
Schachtring 127 45
Schachtsumpf 127 50
Schädel 3 A 1—6, 7 A 10
Schädeldach 4 D 1
Schadling 66 A 3, F
Schadlingsbekämp- fer 66 C 1
Schadlingsbekämp- tung 66
Schadlingsgift 66 A 3
Schadlingsappritze 66 G 3
Schadlingsvernich- tung 66 O
Schaf 57 6, 85 A 3, 198 B 2
Schafbock 57 6
Schäfer 52 B 6
Schäferci 52 B
Schäferhund 52 B 5, 323 13
Schäferkarren 52 B 4
Schäferstab 52 B 6 a
Schaffellmütze 292 B 2
Schäffler 119 B
Schaffner 252 A 11, 258 A 3, D 2 d, 263 33, 264 27, 266 7
Schafgarbe 330 15
Schafherde 52 B 7, 281 A 7
Schafhirt 52 B 6
Schafhürde 52 B 2
Schafkamel 316 24
Schafott 205 D 1
Schafschur 52 R 3
Schafshäutchen 335 17
Schafstall 52 B 1
Schaf 69 1 k, 4 a, 95 B 12, 13, 109 B 11, C 4, 112 O 1 c, 114 B 1 b, 11 b, 12 b, 148 A 3 b, 171 B 8 a, 207 C 2 a, 214 C 2 e, D 1 e, 220 C 3 b, 5 d, 229 A 3 e, 255 A 5, 256 B 9 b, 279 D 2, E 1 a, 2 a, 284 D 1 k, 287 2 a, 4 b, 290 B 3 c, 326 20 c
Schafsträßer 113 6 c
Schafstlitz 95 B 14
Schafstschur 95 B 14
Schafststab 95 B 16, 17
Schafststiel 96 A 30, 208 B 3, 229 A 1 a
Schäftung 214 C 2 e, g, l und m
Schakal 316 17
Schal 11 16 b, 14 15, 289 14 c, 17 b
Schalanke 59 B 1 k
Schalbbrett 107 O 1
Schälchen 31 30, 245 A 22 a
Schale 7 B 18, 18 1 f, g, 24 10, 27 21, 28 B 5, 30 27, 39 G 3 a, 4 a, 42 1 b, 70 2 u, 5 c, 77 24, 29, 30, 82 14 b, 98 B 33, 114 C 6 a, 126 D 13, 21, 185 B 2 b, 190 23 e, 194 C 2 a, 198 A 2, 245 C 11, 253 C 2 e, 312 12 a, 18 a, 19 c, 313 2 a, 343 E 3
Schalehen 64 11
Schalenkreuz 343 G 1
Schalenkupplung 113 11
Schalenstander 7 A 13, 9 A 7, 23
Schalke 225 A 5
Schalkragen 11 16 b, 19
Schallbecher 160 4 f, 174 7 b, 175 A 5 b, 177 O 1 d, 3 f
Schallblase 314 10 a
Schalldämpfer 234 32 e, 256 C 10
Schaldeckel 187 12, 188 10
Schalldose 175 B 2 a, 182 A 7 b 12 a
Schallkasten 175 A
Schallkörper 175
Schallehre 160
Schallloch 174 17 b, 175, 183 A 17 a, E 1 e, 189 1 b
Schallplatte 175 B 2 d, 182 A 8 a
Schallplatten- antrieb 245 B 6
Schallplattenarchiv 182 A 8
Schallplattenspiel- tisch 182 A 7
Schallrose 175 A 1 d
Schalltrichter 174 7 b, 175 B 2 g, 279 T 2
Schallwand 183 D a
Schalmel 173 5 a, 7
Schaltachse 253 B 3 b
Schaltanlage 78 E
Schaltanlasser 268 C 5, 6
Schalter 6 G 2, 23 13 b, 33 1 b, 74 B 2 c, 78 E 5, 8,

233—248 Gemeinwesen; 249—282 Wirtschaft und Verkehr; 283—289 Vergangenes; 290—311 Land und Leute; 312—338 Tier und Pflanze; 339—348 Erde und Weltall

Schalterbeamter

92 20 b, 97 B 1 g, 98 A 7 c, B 25 b, 181 D 7, 182 D 1, 11 b, 183 A 4, 15, 249 A 1 a, 250, 252 A, 253 A 3, 258, 263 15, 268 C 5, b	scharf 164 B 8 Scharfe 82 A 9 b scharfe Frage 205 A Scharfeinstellung 126 B 6, 181 B 9, G 3 scharfe Munition 214 D scharfe Patrone 214 D 2, 3, 220 A 9 Scharfer Hahnenfuß 330 3 Scharfmetze 287 5 Scharfrichter 205 D 2 Scharfschütze 220 B 2 Scharfschützen- klasse 214 F 3 e Scharführer 229 C a 4 Schärhüspel 95 A 6 Scharnier 99 E 22, 312 19 a [6 a Scharnierstange 259 Schärpe 14 19, 206 A 2 c, B 1 c, 2 b, 232 C 5, 294 16 d Scharpenquaste 206 A 2 c Scharrahmen 95 A 6 Scharrau 306 12 Scharrieseisen 100 14 Scharte 218 A 28, 220 A 4, B 5 Scharwachtturm 284 A 9 Schatten 348 D 2 Schattenbrett 62 2 Schattenmatte 62 8 Schattenriß 29 6 Schattenrißbild 29 6 Schattierbrett 62 2 Schattulle 75 A 22 a, 35 a, 200 C 19 Schatz 1 7 Schau 180 D, 210 D Schaube 288 19 a, 297 A 7 a, 11 a Schaubild 78 11 Schaubude 305 24, 26 Schauer 36 A 52 Schaufel 25 19, 26 17, 34, 33 4, 36 B 14, 37 C, 62 34, 71 1 a, 2 a—b, 5 c, 78 D 6 b, d, 80 55, 82 17, 139 8 a, 140 E 2 c, 261 55, 238 17 b Schaufelhobler 119 B 20 Schaufelrad 122 C 1 a, 276 1 a Schaufenster 84 A 1, 86 15—41, 234 28, 235 28	Schauler 71 1, 139 8 Schaukasten 96 A 3—14, 231 C 14, 249 D 1 Schaukel 37 A 7, 60 A 4, 180 D 12, 238 23, 305 7, 8 Schaukelbecherwerk 74 A 21 [7 b Schaukelbrett 37 A Schaukelpferd 299 E 9 [23 Schaukelreck 128 A Schaukelringe 128 A 24 Schauloch 88 F 1 a Schaum 88 B 15, 236 24 a, 244 A 14 Schaumgeback 245 B 20 Schaumgenerator 236 23 a Schaumkelle 25 30 Schaumkraut 330 1 Schaumlöffel 25 30, 84 B 13 Schaumloschwagen 236 23 Schaumweinflasche 27 26 Schauspieler 179 B 4 b, 181 A 10 Schauspielerin 179 B 4 a, 181 A 9 Schaustellerbude 305 24 Scheck 250 B 3, 252 B 8 Scheckbetrag 250 B 3 a Schecke 288 15 a Scheckklausel 250 B 3 c Schecksumme 250 B 3 a Scheddach 107 A 5 Schelbe 34 12, 42 2 b, 58 A 33, 92 14 a, 16, 97, 102 5, 9 c, 11 a, 109 B 6 b, 112 A 25 a, b, 113, 114 E 1 a, 2 a, 115, 117 1 k, 118 D 5 b, 119 A 2 b, 124 F 6, 132 C 5 b, 7 c, 137 E 5, H 3, 148 A 5, 153 A 2, C, 171 B 2 c, 175 B 3 a, 211, 212 A 1, D, 214 A 6, E, 216 A 11 a, 219 C 1 f, 244 A 31, 245 A 5, 249 A 1 g, D 1 a, 255 B 2, 256 A 13, B	11, 266 6 a, 268 B 2, 281 A 19 a, 291 1 a, 297 A 13 b, 303 3 a Scheibenege 50 6 Scheibenelektrisie- maschine 160 16 Scheibengardine 25 69 Scheibenhantel 133 2 a Scheibenrad 256 E 7 Scheibenschleifen 214 Scheibenschleif- maschine 118 D 5 Scheibensech 50 3 a Scheibensignal 265 29 Scheibenspiegel 214 E c—e Scheibenstand 214 A Scheibenschwischer 256 A 13 a Scheiblerscher Va- kuumzeitskikator 77 23 Scheide 51 2 d, 206 C 2 b, 209 E 6 c, 326 14 d Scheider 79 3 d Scheidetrichter 77 7 Schein 235 18, 249 A 1 c, 250 B 4, 251 B 2 a Scheinecke 105 10 c Scheinfucht 39 C 1 d Scheinfußchen 312 1 a, 2 a Scheinstamm 338 3 a Scheinwerfer 178 B 9, 180 C 27, 181 A 15, 225 A 8, B 2, 256 A 10, 20, 258 A 6 n, 281 A 13 b Scheit 33 9, 117 1 b, f, n Scheitchen 299 E 4 Scheitel 15 2 a, 8 a, 17 a, 104 5 d, 157 A 1, 158 A 1 c Scheitelbein 3 A 2 Scheitelhöhe 211 B 3 d Scheitelpunkt 157 A 1, 211 B 3 d Scheitelrohr 255 A 9 Scheitelstück 284 B 1 x [A 3 e Scheitelwinkel 157 Scheiterhaufen 205 D 6 scheitrecht Bogen 104 21 a
--------------------------------------------------------------------------------------------------------------------------------------------------------	---------------------------------------------------------------------------------------------------------------------------------------------------------------------------------------------------------------------------------------------------------------------------------------------------------------------------------------------------------------------------------------------------------------------------------------------------------------------------------------------------------------------------------------------------------------------------------------------------------------------------------------------------------------------------------------------------------------------------------------------------------------------------------------------------------------------------------------------------------------------------------------------------------------------------------------------------------------------------------------------------------------------------------------------------------------------------------------------------------------------------------------------------------------------------------------------------------------------------------------------------------------------------------------------------------	------------------------------------------------------------------------------------------------------------------------------------------------------------------------------------------------------------------------------------------------------------------------------------------------------------------------------------------------------------------------------------------------------------------------------------------------------------------------------------------------------------------------------------------------------------------------------------------------------------------------------------------------------------------------------------------------------------------------------------------------------------------------------------------------------------------------------------------------------------------------------------------------------------------------------------------------------------------------------------------------------------------------------------------------------------------------------------------------------------------------------------------------------------------------------------------------------------------------------------------------	---------------------------------------------------------------------------------------------------------------------------------------------------------------------------------------------------------------------------------------------------------------------------------------------------------------------------------------------------------------------------------------------------------------------------------------------------------------------------------------------------------------------------------------------------------------------------------------------------------------------------------------------------------------------------------------------------------------------------------------------------------------------------------------------------------------------------------------------------------------------------------------------------------------------------------------------------------------------------------------------------------------------------------------------------------------------------------------------------------------------------------------------------------------------------------------------------------------------------------------------

Taf. 1—45 Mensch, Familie, Heim; 46—127 Arbeit und Beruf; 128—165 Freizeit; 166—183 Wissen, Forschen, künstlerisches Schaffen; 184—198 Glaube; 199—232 Staat;

- Schellack 118 A 10
 Schelle 36 A 3 a, 52
 A 3 a, 107 C 11 c,
 121 B 1 b, 175 A
 11 b, 183 A 5 a,
 14 a, 194 O 9, 204
 A 4, 307 2, 3
 Schell Eisen 107 C
 11 c
 Schellen 151 B 11,
 12, 304 A 8 a
 Schellenbaum 210
 G 1
 Schellenkappe 304
 A 6 a
 Schellenschlitten
 139 18
 Schelmen 304
 Schelmenpitsche
 304 B 33 b
 Schema 78 D 7 d
 Schemel 6 A 8, 30
 10, 35 7, 52 A
 2 a, 76 13, 96 B
 26, 97 F 9, 99 A
 31, 116 A 6, 120
 14, 170 4, 204 E 7
 Schemelwagen 267
 B 4
 Schenk 284 O 3
 Schenkel 2 A 15, 16,
 58 A 36, 109 B 11,
 C 4, 112 B 1 a,
 114 A 1 a, 117 1 e,
 157 A 2 d, B 3 b
 Schenkelarterie 5 B
 15
 Schenkelmuskeln 5
 C 2, 3, 4
 Schenkelnerv 5 A 12
 Schenkelsitz 140 C
 2, 3
 Schenkelstlick 284
 B 1 d, 287 9 m
 Schenkstand 304 B
 17
 Schenkstube 244 B
 Schenktisch 243 11
 2, 244 B 12, A 22
 Schenkswirt 244 B 11
 Scherbe 102 16
 Scherbel 102 16
 Scherben 42 2 a, 62
 21, 102 16, 204
 F 4, 299 A 2
 Scherbrett 73 A 1 b
 Schere 7 C 10, 19,
 18 2, 27 22, 28
 A 7, 35 13, 37 C 6,
 15—17, 58 B 1 g,
 59 B 1 g, 71 7 a,
 75 A 3, 90, 107 C
 16, 113 2 b, 3 d,
 13, 117 1 e, 121
 A, 125 A 8, 128
 A 17, 155 B 35,
 186 9 a, 254 6 c,
 313 5 b, 6 a
 Scherenarm 219 C 1 c
 Scherenblatt 106
 B 6
 Scherenfernrohr 219
 O 1
 Scherengitter 257 B
 24
 Scherenspreize 126
 B 1 a
 Scherenstromabneh-
 mer 235 11
 Scherer 95 A 5
 Scherge 286 A 7
 Scherbarnen 72 D 3
 Scherhaspel 95 A 6
 Scherpfanne 111 A 8
 Scherrahmen 95 A 6
 Scheuerbeesen 29 16,
 33 6
 Scheuerbürste 33 6
 Scheuereimer 29 19
 Scheuerfrau 29 18
 Scheuerleiste 108 A
 11
 Scheuertuch 29 17
 Scheuklappe 59 B
 2 a, 147 B 4 a
 Scheune 46 A 42,
 B 1, C, 48 C 8
 Scheunentor 46 B 3,
 C 1
 Schl 136 B
 Schlanzug 136 A 17 b
 Schlucke 136 B 2 c
 Schlband 136 A 17 d
 Schlbbeken-, Schl-
 bbenstrauch 329 5
 Schicht 158 B 6 b,
 234 14 d, 339 E, I
 Schichtwechsel 127
 19, 38—39
 Schichtwolke 346
 A 2
 Schicksal 185 A 4 b
 Schicksalsfrau 185
 A 4
 Schiebebühne 74 A
 14
 Schiebedach 259 6 a
 Schiebedeckel 56 1 g
 Schieb fenster 21 A
 7 b, 245 B 12, 256
 A 9 a
 Schieber 14 17 a, 21
 C 3 g, 75 A 15 a,
 76 12 b, 81 A 9,
 90 17 h, 115 B 1 f,
 118 D 3 e, 126 A
 1 a, 140 E 2 f, 199
 B 11 d, 209 E 5 b,
 210 A 12 b, 212 B
 21, 231 D 5
 Schieberturm 270 A
 2 a
 Schiebetor 281 A
 13 c, 282 A 3 a
 Schiebetür 87 B 3 c,
 247 B 4 c, 264 32
 Schiebewand 178 B
 26
 Schiebkarre 62 36
 Schieblade 75 A 32,
 80 22
 Schieblehre 112 B 1
 Schiedsrichter 134 A
 14, 135 A 7
 Schiedsrichterstuhl
 135 A 8
 schief 164 A 12
 Schiefblatt 45 8
 schiefe Ebene 264 5
 Schiefer 231 D 2
 Schieferdach 107 C
 Schieferdecker 107 C
 Schieferdeckung 107
 C 10
 Schieferkammer 107
 C 7 b
 Schieferkasten 231
 D 18
 Schieferplatte 107
 C 10
 Schieferschere 107 C
 16
 Schieferstein 107 C
 10
 Schieferstift 231 D 2
 Schiefertafel 231 D
 1
 schiefer Winkel 157
 A 3 b, c
 schiefwinkliges
 Dreieck 157 B 1
 Schienbein 3 A 25
 Schienbeinarterie 5
 B 16
 Schienbeinmuskel 5
 C 7
 Schienbeinnerv 5 A
 14
 Schienbeinschützer
 134 C 2 b
 Schiene 8, 36 A 23,
 74 A 6 b, 76 1 c,
 3 b, 78 E 2, 83
 3 c, 86 A 3, 88 13,
 94 B 8, 95 B 11,
 110 C 10, 120 4,
 124 B 3, 126 A 2 v,
 135 H 4 a, 137 D
 1 a, 143 B 3 f, 233
 22, 234 15, 261
 41, 264 33, 266
 2 c, 281 B 5 c
 Schienen 8 12, 14
 Schienenbahn 74 A 7
 Schienenrad 267 F
 Schienenräumer 267
 G 5
 Schienenstoß 266 3 d
 Schienenträger 261
 42
 Schier 136 B
 Schierling 333 7
 Schiebausbildung
 211, 212 213, 214
 Schiebauszzeichnung
 214 F
 Schießbahn 214 A 5
 Schießbecher 220 A 8
 Schießbock 212 A 6
 Schießbrille 214 B 1
 Schießbude 304 H 5,
 305 15 [214
 Schießen 148 A, B,
 Schießender 214 B 1
 Schießerglat 287 5 a
 Schießgestell 209
 B 1, 210 E 4, 220
 A 2, D 4 t
 Schießgewehr 67 A
 1 a, 299 E 11
 Schießhütte 68 F 1
 Schießlehre 211
 Schießlehrer 212 A 8
 Schießleine 280 19
 Schießluke 68 F 1 a
 Schießprügel 67 A 1 a
 Schießscharte 218
 A 28, 220 B 5, 221
 D 3 b, 284 A 5 a,
 9 a, 286 B 4 b,
 10 a
 Schießscheibe 211 B
 3 f, 214 E
 Schießstand 214 A,
 303 3
 Schießstock 220 C 2 g
 Schießell 136 B 8
 Schiff 25 26, 87 B 8,
 88 C, 141 64, 168,
 187 19, 201 16,
 223—225, 226 B,
 C, 237 24 a, 269
 A 2 a, B 6, 272
 A 2, D 2, 273 C,
 274—278, 279 A,
 O, 280 1, 305
 7 a
 Schiffbau 272 A
 Schiffbruch 280
 Schiffbrüchiger 280 3
 Schiffen 90 26, 91
 15 a, 95 B 29, 194
 C 3, 230 B 1 g
 Schiffenarbeit 91
 15
 Schifferklavier 175
 A 8, 216 C 1 a
 Schiffermütze 16 10
 Schiffsbrücke 269
 A 2

Schiffshebewerk

Schiffshebewerk 270 B 1	Schildmauer 284 A 10	Schlächtergeräte 85 C	Schlagbaum 297 C 6
Schiffshobel 119 B 18	Schildatachel 284 B 3 a	Schlachttermesser 85 C 6	Schlagbolzen 85 B 2 b, 209 E 14 d, 214 D 1 p
Schiffsjunge 223 2 b	Schildzapfenlager 220 D 4 a	Schlachtgeräte 85 C	Schlagbolzenfeder 214 D 1 q
Schiffsjungenschul- schiff 223 2	Schiff 67 D 4, 161 A 5	Schlachthalle 85 D	Schlagbolzen spitze 214 D 1 o
Schiffskabine 278 F	Schiffsfrohr 67 D 4	Schlachthammer 85 B 1 a, C 3	Schlagbrett 232 B 6 a
Schiffskellner 278 D 3	Schillerkragen 230 C 3	Schlachthaus 85 D	Schlagel 127 1, 218 B 12 b, 230 B 1 f
Schiffskessel 278 B 1	Schilling 249 B 15	Schlachtkeule 85 C 4	Schlagen 81 A 13, 130 C 1
Schiffskörper 282 A 1 f, B 3 b	Schimmel 326 6	Schlachtkreuzer 224 2	Schlagger 81 A 13 b, 134 C 5, G 4, 135, 137 E 4, H 4, 146 F 5, G, 232
Schiffskreisel 279 N	Schimmelpilz 326 6	Schlachtmaske 85 B 2 a	Schlaggerbrett 232 B 6 a [F 5
Schiffsküche 278 D 3	Schimpanse 241 A 6	Schlachtmesser 85 C 6	Schlaggerträger 135
Schiffsmaschine 278 C	Schmiltz 136 A 17 a	Schlachtvieh 85 B 2	Schlagfeder 97 C 1 d
Schiffsarippen 279 A 5, C 3	Schindel 107 B 0 a	Schlachtvieh 85 B 2	Schlagfläche 135 [B 2
Schiffsschaukel 305 7	Schinde'dach 22 E 1	Schlachtkreuzer 224 2	Schlaghammer 125
Schiffsteile 279	Schlinder 139 17	Schlackengrube 78 A 1 f	Schlagholz 135 D 2, H 5
Schiffszubehör 279	Schindler 139 17	Schlackenhammer 112 E 7	Schlaginstrument 174 18—22 21
Schiffform 136 B 1	Schindluder 164 A 2	Schlackenkübel 110 A 13	Schlagkessel 81 A 13 a
Schiffstapparat 106 A 20	Schindmähre 164 A 2	Schlackenrinne 110 A 6 g	Schlagkeule 135 H 5
Schiffer 106 A 20	Schinken 25 52, 84 A 6, 8, 85 A 2 a, b	Schlackensteinloch 110 A 6 g [A 14	Schlagloch 262 2 c
Schilhütte 136 A 1	Schlippe 25 19, 26 34, 33 4, 82 17, 139 8 a	Schlackenzug 84 A 21	Schlagmal 135 D 3
Schikjöring 136 A 2	Schuppen 151 B 26	Schlackengrube 78 A 1 f	Schlagmalle 135 H 2
Schiklaufen 136 A	Schupper 139 8	Schlackenhammer 112 E 7	Schlagmann 143 A 9 b
Schikläufer 136 A 16, 17	Schirm 8 12 c, 16 10 a, 24 2, 4, 31 37, 37 B 8, 9, 68 D 1, 112 E 1 a, 118 A 11 c, 135 A 12, 141 G, 149 E 3, 181 H 1 a, 183 E 1 b, 2 a, 229 A 2 a, 246 B 11, 262 19 b, 312 7 a, 330 17 a	Schlackenhammer 112 E 7	Schlagmaschine 81 A 13
Schild 16 10 a, 21 A 13 b, 23 11, 42 1 c, 62 40, 71 8 b, 9 a, 96 A 1, 27, 104 8, 163 C 1, 169 2 a, 185 A 3 b, B 5 b, 199 A 12, 202 11, 209 E 1 a, 2 a, 214 A 2, 215 A 1 b, g, v, 218 A 8, 229 A 2 a, 234 11, 246 A 10, 22, B 16, 249 D 2, 255 A 4, 8 a, 256 A 1, 258 A 1 c, 6 d, m, 260 15 d, 261 50, 262 13, 263 7 e, 284 B 2, 3, D 1 m, 286 B 10, 298 A 1 a, 13 a	Schirmfütteral 263 4	Schlackenhammer 112 E 7	Schlagpartei 135 D 1, K 3
Schildblume 90 20	Schirmgitterröhre 183 B 4	Schlackenhammer 112 E 7	Schlagring 175 A 4 a, 307 4 b
Schildbuckel 284 B 3 a	Schirmgriff 24 4 a	Schlackenhammer 112 E 7	Schlagsahne 81 B 39 a
Schildchen 65 1 d, 161 B 4 a, 194 C 1 c, 313 22 f	Schirmhülle 263 4	Schlackenhammer 112 E 7	Schlagachere 121 A 7 [24 a
Schilddrüse 4 B 3	Schirmmitze 210 A 1 a, B 4	Schlackenhammer 112 E 7	Schlagtrommel 238
Schilderhaus 208 A 6	Schirmpilz 335 6	Schlackenhammer 112 E 7	Schlagzeile 163 F 2
Schildhalter 202 12 b	Schirmstander 24 1 d	Schlackenhammer 112 E 7	Schlagzeug 174 18 bis 22, 21, 176 A 8
Schildknappe 284 C 2, 285 A 10	Schischuh 136 B 4	Schlackenhammer 112 E 7	Schlagzither 175 A 4
Schildkraut 43 10	Schispor 136 B 5 b	Schlackenhammer 112 E 7	Schlamm 343 A 10
Schildkröte 242 D 1, 314 13, 324 9	Schisport 136 A	Schlackenhammer 112 E 7	Schlammfuge 234 7
	Schispringer 136 A 4	Schlackenhammer 112 E 7	Schlammkegel 343 A 11
	Schistiefel 136 A 17 c, B 4, 5	Schlackenhammer 112 E 7	Schlammkübel 258 C 5 a
	Schistock 136 B 3	Schlackenhammer 112 E 7	Schlang 84 C 1, 8 a, 184 4 c, 186 2 a, 199 B 2, 222 C 10 b, 242 E 1, 2 287 G, 296 D 9, 324 6 f, 348 A b
	Schittchen 299 E 4	Schlackenhammer 112 E 7	
	Schivachs 136 A 17	Schlackenhammer 112 E 7	
	Schlichten 85 B	Schlackenhammer 112 E 7	
	Schlachter, Schäch- ter 84 A 18, 85 B 1, D 1	Schlackenhammer 112 E 7	
	Schlächtere 84 A	Schlackenhammer 112 E 7	
	Schlächtergehilfe 85 B 3	Schlackenhammer 112 E 7	

Taf. 1—45 Mensch, Familie, Heim; 46—127 Arbeit und Beruf; 128—155 Freizeit; 156—183 Wissen, Forschen, künstlerisches Schaffen; 184—198 Glaube; 199—232 Staat;

- Schlangenadler 242
A 3
Schlangenbogen 137
B 2
Schlangenbohrer
106 A 21
Schlangenbalschild-
kröte 324 9
Schlangenhäus 242
E
Schlangenkopf 184
11 b
Schlangenlinie 158
A 2
Schlangemensch
180 B 6
Schlangennose 326
15
Schlangentänzerin
180 B 4
Schlangenzug 330 6
schlang 164 A 8
Schlappdach 107
A 4
Schlappen 31 10
Schlapphut 16 3,
298 D 10
Schlaraffenland
311 1
Schlauch 6 A 23, 7
C 3 b, 25 13, 33
1 e, 62 16, 88 E 4,
92 12 a, 98 A 7 e,
B 25 d, 100 10 a,
101 7 b, 111 B 4,
112 A 1 b, A 2 g,
155 B 27 g, 210
E 3 f, 236 30, 42 b,
255 A 20, 256 E 8,
258 A 60, 261 35 b,
40, 269 B 2, 271
C 1 b
Schlauchboot 216
A 4, 5
Schlauchbrause 149
F 7
Schlauchen 88 E 4
Schlauchhaspel 236
30 b
Schlauchleitung 236
15 u. 16, 37 a u. b
Schlauchrolle 236
30 b
Schlauchventil 255
A 20 a
Schlauchwagen 62
15, 236 31
Schlaufe 13 17 c,
18 c, 96 B 17 g,
135 G 2 a, 136
B 3 b, 140 E 2 e,
146 F 4 c
Schleckenmäulen
245 B 25
Schlegel 36 B 11,
64 17, 106 A 15,
108 B 26, 116 A
6 a, B 10, 119 B
5, 135 H 5, 174
19 c, 24 b, 218
A 11, 262 19 a
Schlehdorn, Schlehe
329 15
Schleiche 314 19
Schleier 16 18 a, 60
G 4, 190 23 d, 191
A 4, C 6, E 8, 193
A 1 c, 186, 288
18 c, 294 14 a,
21 a, 326 8 c, 333
10 b
Schleierschwanz 324
2
Schleifapparat 97 C
1 e
Schleifband 118 D
6 a
Schleifdorn 97 E 3 m
Schleife 12 5 c, 8 b,
13 22, 107 C 4 h,
146 F 4 c, 158 A 7,
162 10 c, 191 E 6 e,
192 A 8, 203 3
Schleifklotz 118 A 9
Schleifkoble 78 D 2 e
Schleifleitung 74
B 1 g
Schleifmaschine 112
A 25, 113 5, 118
D 5, 6
Schleifscheibe 97
E 31, 112 A 25,
113 5 b, 118 D
5 b
Schleifschlitten 113
5 a
Schleifschritt 130
H 1
Schleifstein 84 B 2
Schleifvorrichtung
97 C 1 e
Schlenge 141 37
Schleppantenne 281
A 5 b
Schleppdach 22 D 2,
107 A 7 a
Schleppdampfer 233
15, 269 B 25 a,
276 4 a
Schleppe 11 16 a,
200 B 4, C 12 b
Schleppenträgerin
200 B 4
Schlepper 47 A 8 a,
123 10 e, 223 B 1,
233 15, 266 8 a, 10,
264 8, 269 B 25 a,
276 4 a
Schleppzug 145 A 1
Schleppjagd 147 D
Schleppkabel 145 A
1 b
Schleppkahn 269 B
25 b, 276 4 b
Schleppkleid 11 16
Schleppnetz 73 A 1
Schleppnetzfisherei
73 A [10 e
Schlepp-Pinsel 123
Schleppschacht 218
B 7, 221 E 3 c
Schleppschiff 276 4 a
Schleppsegel 281 B 2
Schleppseil 145 A
1 b, 276 4 c, 282
B 5 i
Schleppstart 145 A 1
Schlepptau 282 B 5 i
Schleppzug 269 B 25
Schlesierin 293 25
Schleuder 8 15, 55
B 3, C 4 a, 60 K,
238 26
Schleuderbahn 281
B 5
Schleuderball 135 G
Schleuderballspieler,
-werfer 135 G 1
Schleudergabel 507 a
Schleuderkreisel 238
12 a
Schleuderrad 50 7 b
Schleuderschiff 281
B
Schleuse 234 17, 253
F 1, 2, 262 14, 269
B 26, 270 B 15—22
Schleusendeckel 234
18 a
Schleusenammer
270 B 17 [17
Schleusenkanal 234
Schleusenloch 234 7,
246 A 16
Schleusenmaner 270
B 16, 18
Schleusenmeister 270
B 14 a
Schleusenmittel-
gehört 270 B 14
Schleusenraumer
234 19
Schleusenreinigungs-
karren 258 15
Schleusenrost 234 7 a
Schleusenschacht
234 18
Schleusentor 270
B 21
Schleusenvorhafen
270 B 13
Schlichte 95 B 39
Schlichtfeile 112 A 16
Schlichthammer 115
A 8
Schlichthobel 113
B 1
Schlichtmeißel 119
A 5
Schlichtplatte 121
A 8
Schlichtstahl 113 30,
119 A 5
Schlichttopf 95 B 39
Schließe 14 13 a, 17
20 a, 22
Schließkopf 114 B
11 c
Schließrahmen 123
9 a
Schließvorrichtung
73 C 2
Schließzeug 123 9 b
Schlinge 69 5 b, 106
A 9 c, 10, 107 C
4 b, 109 D 1, 136
B 3 b, 137 A 6,
B 5, 140 B 2 d, E
2 c, 146 F 4 c, 205
D 11 a, 222 A 5 a,
286 B 17 a
Schlingenfänger 90
26
Schlingpflanze 37
A 12
Schlips 12 7 c, 13
16 b, 21
Schlipshalter 13 16
Schlipspindel 17 1
Schlitten 75 D 9-18,
93 9 c, 97 C 4 d,
109 B 14, 113,
126 A 2 s, 138 A 2,
B 2, 139, 216 A
10 c, 281 B 5 a,
292 A 6
Schlittenbahn 138
A 3
Schlittenfahren 138
A
Schlittenfahrer 138
A 1
Schlittenführung 13
9 c
Schlittenhund 292
A 4
Schlittensäge 113 9
Schlittensport 138
Schlittern 139 17
Schlittschuh 137 D
Schlittschuhbahn
137 A, 139 4
Schlittschuhfahren,
-laufen 137 A
Schlittschuhläufer
137 A
Schlittschuh chlüs-
sel 137 D 6
Schlittschuhschritt
136 A 14

Schlittschuhsegeln

Schlittschuhsegeln 137 C 3	Schlüsselbund 112 C 10	Schmiedeherd 115 A 19	Schnallenschuh 96 A 5
Schlitz 10 8 f, 23 A 10, 106 B 6 a, 114 B 5 a, 199 B 11 b, 234 30, 236 7 a	Schlüsselloch 23 A 7, 112 C 6	Schmiedemeister 115 A 13	Schnapper 112 C 7 Schnapping 140 A 10, E 3
Schlitzbreite 126 B 4 c, d	Schlüsselring 112 C 10	Schmiedeofen 115 B 1	Schnapfflasche 244 B 4
Schlitzlager 92 14 e	Schlüsselweite 114 B 1 h	Schmiedepresse 115 B 3, 5, 6	Schnarre 34 A 6
Schlitzschraube 114 B 7, 10	Schlußformel 252 B 1 g [A 8	Schmiedestück 115 A 13 b	Schnaubart 15 2
Schlitzverschluß 126 A 11, B 4	Schlußlaterne 267 Schlußlicht 256 A 5, 267 A 8	Schmiedezange 115 A 1—4	Schnauze 25 90, 85 A 2 e
Schlopp 107 C 4 b	Schlußmann 140 D 6	Schmiege 106 A 22, 23, 118 A 32 a	Schnauzer 323 10
Schloß 14 13 a, 23 A 7—9, 36 A 14 b, C 9 1 e, 93 9 e, 112 C, 209 D 1 l, 214 D 1 n—t, 229 A 1 e, 230 B 2 c, 263 7 c, 284 A, 285 A 1, 312 19 a	Schlußrechnung 156 C 5	Schmierbüchse 97 A 1 i, 113 1 k	Schnecke 4 E 7, 15 21 a, 74 A 12 b, 115 B 3 g, 174 16, 312 18
Schloßchen 214 D 1 t	Schlußstein 104 5 e schmal 164 A 7 a, C 1	Schmierbürste 33 22	Schneckenbohrer 118 A 16
Schloßer 112	Schmalfilm 181 F 1	Schmierkanne 257 B 1	Schneckenfrisur 15 21
Schloßerei 112 A	Schmalfilmkamera 181 E	Schmierlager 97 A 1 h	Schneckenhaus 312 18 a
Schloßerhammer 112 A 12	Schmalreiß 70 4	Schmiernippel 257 B 31	Schnecken-Inie 158 A 5
Schloßerwerkstatt 112 A	Schmalseite 248 A 4	Schmierpumpe 278 C 4	Schneckenrad 115 B 3 h
Schloßerwerkzeug 112 B	Schmalspurbahn 265 2	Schmiervorrichtung 97 A 1 i	Schneckenschale 30 27, 312 18 a, 325 9 b
Schloßführung 93 9 e, [9 f	Schmaltier 70 1	Schminken 181 A 6	Schneckentrieb 126 A 2 h, i
Schloßschraube 93	Schmarotzer 51 1 a, 325 8 a, 322	Schmirgelleinwand 119 A 10	Schneckenwelle 113 2 i
Schlot 49 B 1 a, 74 A 20, 225 A 10	Schmarotzertum 325 7, 8	Schmirgelscheibe 7 C 24, 112 A 25 a	Schnee 311 5, 345 H 4, 348 F
Schlucht 339 C	Schmaus 23 C 1—9	Schmuck 17, 194 A 3, 245 C 25, 290 B 5, 291 1 a, b	Schneeball 139 10 a, 329 2
Schluchtwand 339 B 1	Schmelzbad 112 E 2, 3	Schmuckadel 17 18	Schneebalkenlicht 139 10
Schlummerrolle 31 7	Schmelzflüge 313 20	Schmuckplatz 74 A 2	Schneebrille 140 B 2 b
Schlupfbeckkleid 13 10	Schmelzofen 111 A 1	Schmuckring 17 12	Schneeblicke 140 D 3
Schlüpfer 10 13, 11 20, 13 10, 96 A 20	Schmelzschweißung 112 A 1—3, E	Schmucksache 17	Schneedecke 139 14
Schlupfhose 13 10	Schmelztiegel 77 14	Schmuckstück 166 A 8	Schneefall 345 G 1
Schlupfjacke 11 9, 13	Schmerbauch 1 13 a	Schmutzabgabe 50 9 b [F 3	Schneefang 21 A 5 e
Schlupfloch 88 G 1 a	Schmetterling 44, 65, 161 A 4 b, B 8 a, 313 13—18, 321 4 a, 325 12 a	Schmutzblende 97	Schneefeld 140 B 1
Schluppenform 101	Schmetterlingsblüte 38 1 a, 2 a	Schmutztat 163 B 2	Schneegrabstüber 345 G
Schluß 140 C 1 [7 a	Schmetterlings- kasten 28 A 20	Schnabel 7 C 22 a, 25 90, 71 10 a, 110 B 3 a, 112 B 1 a, 137 B 9, 320 10 a	Schneegitter 21 A 5 e
Schlüsse 99 A 3, 112 C 1, 9, 11, 113 3 c, 137 D 6, 172 B, 220 C 2 d, 236 14 a 29 b 243 A 2, 257	Schmetterlingsnetz 181 A 4 a, B 5	Schnabelblüte 174 3	Schneegliedchen 41 1
Schlüsselbein 3 A 8	Schmetterlings- sammlung 28 A 21	Schnabeligel 316 1	Schneehang 140 B 1
Schlüsselbeinarterie 5 B 6	Schmied 115 A 13 116 A, 121 A	Schnabeltief 316 2	Schneehuhn 315 8
Schlüsselbeinvene 5 B 7	Schmiede 112 A 4, 115	Schnake 313 19, 322 5	Schneekette 139 9 d
Schlüsselbrunne 328 20	Schmiedeeisernes Tor 237 45 [19	Schnallen 13 21	Schneekugel 139 16
Schlüsselbrett 25 79, 243 A 2	Schmiedefesse 115 A A 19	Schnallenfilzschuh 96 A 5	Schneemann 139 15
	Schmiedegessele 115 A 11	Schnallenriemen 231 D 15 c	Schneepflug 138 A 11, 139 6
	Schmiedehammer 115 A 13 a		Schneereifen 139 1
			Schneerose 332 10
			Schneeschaufel 139 8 a
			Schneeschaufel 139 8
			Schneeschippe 139 8 a

Taf. 1—45 Mensch, Familie, Heim; 46—127 Arbeit und Beruf; 128—155 Freizeit; 156—183 Wissen, Forschen, künstlerisches Schaffen; 184—198 Glaube; 199—232 Staat;

- Schneeschipper 139 B
Schneesohle 136 B
Schneesohlfahren 136 A
Schneeteller 136 B
3 c
Schneewächte 140 B 5
Schneewehe 139 7, 140 B 5
Schneeweißchen, Schneewittchen 310 5
Schneezaun 139 2
Schneidbacke 112 A 22 a
Schneidbank 119 B 15
Schneidbohrer 112 B 7
Schneidbrenner 112 A 3
Schneide 64 5 b, 16 a, 112 B 13 c, 118 B 5 a, 6 a, C 4 b, 119 B 22 e, 140 B 6
Schneideisen 112 A 21
Schneidekopf 98 B 11 b
Schneidemaschine 46 C 3, 98 B 11, 18, 122 A 1, 125 A 9, 126 D 4
Schneidmesser 125 A, B, 171 A 7
Schneidende 157 C 6
Schneider 101 8, 155 B 19, 247 B 20, 261 38
Schneiderin 90
Schneidermuskel 5 C 1
Schneiderpuppe 90 19
Schneiderstube 90 1
Schneidertisch 90 14
Schneidezahn 3 B 1, C 2
Schneidkluppe 122 A 22
Schneidlade 118 A 38
Schneidling 98 B 11
Schneidmesser 119 B 12, 13
Schneise 63 A 2
Schneidlofer 124 G, H, 137 C 1
Schneidlofermaschine 124 G, H
Schneidlofermahlstalt 97 E
Schneidbüfett 244 C
Schnelldrahtbinder 218 A 33, C 4
Schneller 95 A 4, 172 M 3, 238 28 a
Schnellfeuergeschütz 223 3 a, 4 e, 5 d, 224 3 c, 225 C
Schnellgalgen 205 D 11
Schnellgang, Schnellganggetriebe 256 C 8
Schnellhefter, Schnellheftmappe 75 A 25
Schnellhohler 113 11
Schnellkäfer 44 12
Schnellkugel 238 28 a
Schnellpresse 124 F
Schnellregler 274 8
Schnellverkehrsflugzeug 281 A 5
Schnellzug 267 C
Schnepfe 71 10
Schneppe 25 90
Schnitt 42 13 b, 14 c, 76 9 c, 90 12, 157 A 1, 163 A 6, 171 A
Schnitte 27 40 a, 34 12
Schnitter 48 B 3
Schnittfläche 97 E 3 k, 158 B 6 d, 167 C 4 n
Schnittfraser 97 E 3 k
Schnittgerinne 234 9
Schnittholz 83 10
Schnittmesser 119 B 12, 13
Schnittmusterheft 90 11
Schnittpolierkegel 97 E 3 e
Schnittpunkt 157 A 1
Schnitz-, Schnitzelbank 119 B 15
Schnitzeljagd 147 D
Schnitzmesser 119 B 12, 13
Schnitzer 119 B 14
Schnitzmesser 64 16
Schnorkel 162 19 a
Schnur 18 27, 34 1
Schnupfen 155
Schnupfer 155 A 22
Schnupfgerät 155 B
Schnupftabakdose 155 A 23, B 28
Schnupftuch 14 2
Schnupfentusilien 155 B
Schnur 6 G 3, 17 7, 73 D 3, 75 B 4 b, 90 17 p, 94 A 5 d, g, 14, 95, 109 D 1, 118 A 1 b, 125 A 3, 155 B 27 a, 183 C 5, 210 A 1 a, C 2 b, 222 B 1 a, 229 A 9 c, 231 D 1 e, 238 10 b, 243 A 6, 253 A 5, C 1 k, 288 12 b, 13 b
Schnurarm 7 B 8 b
Schnurband 11 1 b
Schnurbaum 37 A 18, 19, 29
Schnurbesatz 207 D 2 c, d, 3 a
Schnurboden 179 A 12
Schnure 104 31, 232 C 3 a
Schnurkrawatte 298 D 7
Schnurleib, Schnurleibchen 13 15
Schnurrad 90 17 q
Schnurrbart 15 1
Schnurrolle 109 B 6 e
Schnurscheibe 109 B 6 b
Schnurschuh 96 A 41, 208 B 4
Schnursenkel 96 B 23
Schnurstich 91 6
Schnurstiefel 96 A 41
Schnurwirtel 95 A 2 c, 6 f
Schnurzeug 104 21, 107 C 13
Schober 47 C 16
Schockmal 135 H 1
Schockmallinie 135 H 1 B 6
Schöffe 204 D 3, 285
Schoitach 207 D 2 c, d
Schokoladentafel 80 11
Scholle 47 A 2 a
Schollenbrecher 47 A 7
Schoner 14 4 a, 29 8, 75 A 14 a, 136 B 5 a, 210 B 2 a
Schonertakelung 274 8, 276 2
Schönheitspfüsterchen 304 B 35 a
Schonung 63 A 3
Schopf 36 A 52, 53 A 2, 331 11 b
Schöpfbecherwerk 74 A 12
Schöpfeimer 271 B 2
Schöpfer 36 B 8, 119 B 8, 122 B 9
Schöpfkelle, -löffel 25 28
Schopfrad 122 C 2 a
Schöpfthermometer 87 B 6
Schops 57 6
Schöpfenbraten, -fleisch 85 A 3
Schornstein 21 A 1, 25 9, 49 B 1 a, 56 1 d, 62 1 b, 74 A 20, 107 A 6 g, 192 B 2, 216 D 2 c, 223 1 b, 2 a, 225 A 10, 267 G 2 a
Schoß 10 9 b, 10 b, 89 A 5 b, 200 C 10 a [1 w
Schodkelle 117 1 c
Schodrock 289 18 a
Schotchen 43 6 b
Schote 38 1 e, 43 11 b, 12 b, 330 15
Schotennipser 38 1 f
Schothorn 279 K 12
Schotter 100 8, 9, 234 14 b, 262 19, 266 2 a
Schotterdecke 258 C 6, 262 2 b
Schotterachlegel 262 19 a
schraffiert 159 5
schräg 164 A 12
Schrägaufzug 101 3, 110 A 3, 261 32 c, 286 A 7
Schrägen 81 B 12
schrägrechts geteilt 202 4 [202 10
Schrägrechtsbalken
Schrägverzahnung 114 D 3
Schrämen 127 66
Schrämmaschine 127 66
Schränk 7 A 11, B 12, 13, 24 B 16, 25, 26 A 22, 41, 28 A 21, 28, 30 1, 25, 31 33, 75 A 33, 34, 35, B 16, 17, 76 14, 78 A 2, 80 2, 98 A 5, B 38, 118 A 7, 177 A 4, B, 231 C 25, 243 D 6, 244 A 21, 245 B 5, 253 C 3
Schränken 6 A 12, 9 B 7, 24 1 c, 25 57, 66, 76, 31 32, 33 25

Schranke

- Schranke 251 A 3 a,
5 a, 6, 262 15 a,
297 C 6
- Schrankeisen 118 A
37
- Schrankenwärter
262 16 a
- Schrankfach 75 B
16 a
- Schrankkartel 75 A
35
- Schrapnell 215 B 4,
5 c, 6
- Schrapnellwolken
221 A 3
- Schrupper 261 47
- Schrupperhaspel 261
47 a
- Schratsegel 277 B 1,
2, 9
- Schraube 9 A 1 b,
25 39 b, 76 22 c,
90 17 i, 93 9 f, 106
B 4 b, 112 A 22 b,
113 3 m, 114 B,
E 2 g, 118 A 35,
126 A 3 a, c, B 2 b,
160 12 c, 175 A
11 d, 279 D 4—5,
281 A 15 a, 282
A 11
- Schraubenalge 324
1 d
- Schraubenbolzen 106
B 4 b
- Schraubendampfer
275 5, 6
- Schraubenende 114
B
- Schraubenfeder 256
B 9 c
- Schraubenflügel 279
D 4
- Schraubenflugzeug
281 A 6
- Schraubenlinie 158
H 1
- Schraubenschlüssel
257 A 1—3, 13 bis
16, 20
- Schraubensicherung
114 B
- Schraubenspindel
115 B 5 c
- Schraubenstegen 279
D 5
- Schraubenwinde 119
B 3
- Schraubenzieher 112
B 13
- Schraubknecht 118
A 4
- Schraublehre 113 3 k
- Schraubloch 118 B
3 b
- Schraubsicherung 24
19 a
- Schraubstahl 119 A 4
- Schraubstock 99 A
38, 112 A 17, 113
11 c, 121 A 5
- Schraubstollen 116
B 8
- Schraubzwinge 118
A 5
- Schreibergarten 37 A
- Schreibergärtner 37
A 32
- Schreckfärbung 325
13
- Schreibbärmel 75 A
14 a
- Schreiben 252 B 1, 2
- Schreiber 78 A 2 d,
204 D 4, 251 A 9,
253 G 1, 4, 298 B 3
- Schreibfeder 28 A 12,
75 E 1 a, 231 D 6 a
- Schreibfläche 231 D
1 b
- Schreibgerät 75 E
- Schreibhebel 253 G
1 g, 4 i
- Schreibheft 231 D 12
- Schreibkopf 253 G
4 g
- Schreibmagnet 253
G 1 i
- Schreibmappe 28 A
10
- Schreibmaschine 75
C 2, D, 249 A 2 c
- Schreibmaschinen-
schrift 162 18
- Schreibplatte 30 1
- Schreibpult 75 A 2,
243 A 9, 250 A 19,
252 A 13,
- Schreibschrank 30 1
- Schreibschrift 162 9,
10
- Schreibstempel 7 A 9
- Schreibstift 253 G 1 e
- Schreibstube 75 A,
243 A
- Schreibtafel 186 19 a
- Schreibtisch 7 A 7,
28 A 16, 75 A 15,
B 2, 250 A 19
- Schreibtischecke 28
A
- Schreibtischlampe 28
A 14
- Schreibtischstapel 28
A 16 a, 75 B 12
- Schreibtischstuhl 7
A 9, 28 A 16 a
- Schreibunterlage 28
A 10, 75 B 5
- Schreibwalze 75 D 15
- Schreibzeug 28 A 9,
75 A 19, B 7
- Schrein 31 33, 170 2
- Schreiner 118 A 32
- Schreinererei 118 A
- Schreinerhammer
118 A 13 [20 b
- Schrickzeug 270 A
- Schrift 162, 222 B
1 d, 245 A 5, 253
G 1 c, 4 h
- Schriftenmappe 75
A 37
- Schriftführer 154 2,
199 B 9, C 3
- Schriftrolle 186 8 a,
14 a
- Schriftsatz 163 G
- Schrippe 81 B 33
- Schrift 58 C 1, 59
A 2, 130 H 1, 131
B 1, 138 A 7, 10,
14, 210 D 1 b
- Schrittmacher 255
K 2
- Schröpfkopf 7 C 20
- Schropphobel 118
B 2 [12
- Schroppstahl 118 A
- Schrot 67 A 3, 82
14 b, 87 B 1
- Schrotbel 115 A 10
- Schrotboden 87 A
- Schrotflinte 67 A 1 a
- Schrotleiter 260 15 c
- Schrotmeißel 115 A
10
- Schrotmühle 87 A 2
- Schrotmüller 87 A 1
- Schrotstahl 119 A 12
- Schrott 111 A 2
- Schrotwagen 87 A 3
- Schrubber 33 6
- Schrubbtuch 29 17
- Schrupfleile 115 A
16
- Schruppstahl 113
3 n, 119 A 12
- Schubfach 75 A 32,
80 22
- Schubkarre, Schub-
karren 62 36, 101
10, 104 25, 239 A 5
- Schublade 31 26 a,
75 A 32, 80 22, 90
17 n, 112 A 2 a
- Schublehre 112 B 1
- Schubstange 93 9 d,
115 B 6 b, 267 O
3 c
- Schuh 9 A 8 e, 12
5 i, 30 11, 86, 87,
107 C 7 d, 116 B
1 a, 129 D 4, 132
A 6, 136 B 4, 140
A, B, E, 141 13,
26, 197 10, 208
B 4, 220 D 4 n,
230 B 1 a, 253 G
2 e, 256 B 6, 260
17 q, 268 A 11 c,
284 B 1 a, 288
16 c, 17 b, 289
14 b, 290 C 5, 297
A 11 e
- Schuhanzieher 97 F 2
- Schuhhauszieher 31 38
- Schuhband 96 B 23
- Schuhbürste 33 21,
97 F 3—5
- Schuhcremedose 97
F 6
- Schuhfeinlage 96 A 17
- Schuhfabrikation 97
A—D
- Schuhform 297 A
11 e
- Schuhführung 97 B
1 n
- Schuhgeschäft 96 A
- Schuhknecht 31 38
- Schuhkrem 33 23
- Schuhkremschachtel
97 F 6
- Schuhladen 96 A
- Schuhlöffel 97 F 2
- Schuhmacher(meis-
ter) 96 B
- Schuhpaste 97 F 7
- Schuhplattler 130 O
- Schuhputzer 97 F
- Schuhreparatur(an-
stalt) 97 E
- Schuhspanner 97 E 6
- Schuhwaren 305 27
- Schulbank 231 C 18
- Schuldner 204 G 4
- Schuldtitel 204 G 5
- Schuldverschrei-
bungen 251 A 5
- Schule 231, 248 C 2,
297 B
- Schüler 142 B 9, 145
A 6, 231 C 10, 17,
19—21
- Schülerin 231 B 10,
237 5
- Schulgebäude 231 A
- Schulgerät 160
- Schulheft 231 O 18 f
- Schulkind 1 3, 193
F 4
- Schulkleinode 297 B 4
- Schulleiter 231 C 22
- Schulranzen 231 D 15
- Schulsaal 231 B 1
- Schulschleßen 214
- Schulschiff 232 2
- Schulschritt 59 A 2
- Schultunde 231 O

Taf. 1—45 Mensch, Familie, Heim; 46—127 Arbeit und Beruf; 128—155 Freizeit; 156—183 Wissen, Forschen, Künstlerisches Schaffen; 184—198 Glaube; 199—232 Staat;

- Schultafel 231 C 1
Schultasche 231 D 16
Schulter 2 A 22, 58 A 18
Schulterband 288 2a, 5 a
Schulterbandelief 207 A 4, B 1 b, C 1 c
Schulterbinde 206 B 1 c
Schultereisen 21 B 4 c
Schulterklappe 209 D 1 h, E 10, 210 A, B, F, 229 A 1 p
Schulterkragen 11 17 a, 197 7 c, 289 1 d, 19 b
Schultermuskel 5 D 1
Schulterriemen 210 A 2 b, 229 A 1 q, 230 B 1 k, 3 d
Schulterstärkung 140 C 1 b
Schulterstand 128 A 15
Schulterstück 200 C 10 b, 206 A 2 b, 207 C 1 b, 210 A, 222 C 2 a
Schultertuch 197 7 c, 293 8 b, 9 b, 10 b, 294 2 b
Schulterwehr 218 A 13, 15, 30, 228 C 5
Schulwesen 231
Schupo 204 A 2, 263 A 20
Schuppe 184 1 b, 328 7 d
Schuppen 36 A 52, 52 A 1 d, 264, 265 18, 19, 270 B 5 b, 11, 271 A 22, 281 A 2
Schur 52 B 3
Schürkkübel (Schrapper) 261 47 e
Schurre 74 A 12 c
Schurz 115 A 11 b, 284 B 1 i, 288 1 a, 290 B 7
Schürze 11 5, 10 b, 26 5, 96 B 3 a, 109 B 4, 289 1 c, 6 d, 293, 294
Schürzenband 11 10 c
Schürzentasche 11 5 b
Schurzfell 115 A 11 b, 116 A 1 a
Schurzholz 218 B 2
Schuß 95 B 31, 211, 212 D, 213, 214 A 8
Schußabgabe 211 B 2 a²
Schußbolzen 85 C 1 a
Schußel 6 A 9, 22, 9 A 22 c, 18 22, 26, 32 2, 4 a, 81 A 6, 23, B 39, 84 A 22, 31, 112 A 4 b, 115 A 19 b, 139 17, 204 E 10, 245 C 38
Schusseln 139 17
Schusser 238 28 a
Schußfeld 219 B 1 c c¹, 2 e e¹
Schußgarn 94 A 4
Schußkreis 134 C 7, E 7
Schußmaske 85 C 1
Schußrichtung 219 A 3 a a¹
Schußspule 95 A 2 a
Schußspulen 95 A 2
Schußtafel 220 C 2 b
Schußwaffe 209 E 14, 211 B 1 a, 214 C 2
Schußwunde 222 B 5 c
Schuster 81 B 23, 98 B
Schusterbub 96 B 37
Schusterhammer 96 B 4 [37
Schusterjunge 96 B
Schusterkugel 96 B 9
Schustermesser 96 B 14
Schusterschemel 96 B 26
Schusterschürze 96 B 3 a
Schute 293 9 a
Schlittgut 261 13, 267 B 5
Schutkegel 339 K 3
Schüttler 50 9 h
Schüttlerwelle 50 9 k
Schüttelrohr 78 A 1 c
Schüttelschildkröte 286 B 9
Schlittstein 25 39
Schutz 22 F 3, E 1, 90 17 r, 92 14 b, 97 B 3, 214 C 2 g, 217 F 3, 270 A 17 a
Schutzanzug 132 C 4
Schutzblech 255 A 28, 258 A 8
Schutzbrille 6 B 2, 9 E 8 b, 110 C 4 a, 111 A 4, 140 B 2 b, 222 F 1 c
Schutzdach 62 39 a, 138 D 1 b, 268 A 5, 286 B 12 a
Schutzdecke 97 E 1 a
Schlitze 67 A 1, 73 G 1, 95 B 29, 137 G 1, 148 A 1, 206 D 1, 209, 210, 211 C 3 d, 212 A 7, 213 B, 214 B, 216 A 7—9, 219 D 17, 220 B 2, 270 A 17 a, 286 B 13, 303 12, 348 C 11
Schützenaufritt 218 A 4, 23
Schützenfest 303, 305
Schützengraben 215 B 1 e, 7 b, 218 A, 219 A 17, 220 A 1, B 1, C 1, 222 A
Schützengraben- spiegel 218 A 29
Schützengruppe 209 A
Schützenhauptmann 303 10
Schützenkette 216 A 1
Schützenkönig 303 11
Schützenlinie 206 D
Schützenplatz 303 2
Schützentafel 270 A 17 a
Schützenwehr 270 A 17
Schutzgitter 182 D 10 d, 239 A 1
Schutzhafen 269 B 6
Schutzhandschuh 9 E 8 a
Schutzhaube 118 D 3 c
Schutzhelm 111 B 5, 112 E 1 a
Schutzhülse 231 D 5
Schutzhütte 140 A 1
Schutzkappe 253 B 3 d [2 b
Schutzkasten 138 B
Schutzmann 204 A 2, D 7, 234 22, 235 17, 236 22, 263 20
Schutzmaske 66 C 2, 110 C 4
Schutzmauer 239 B 1, C 1, 240 C 3
Schutzmittel 216 B 3 a
Schutznadel 109 D 4
Schuttpolizist 236 22
Schutzrohr 183 A 14
Schutzrolle 98 B 17 e
Schutzscheibe 249 A 1 g, D 1 a, 258 A 13
Schutzschild 218 A 8, 286 B 10
Schuttschirm 262 19 b
Schutzstaffelmann 229 A 7
Schutzstand 150 12
Schutzstange 138 B 2 a
Schutztruppe 206 G
Schuttschuch 98 B 16
Schutzvorrichtung 113 9 b, 118 D 2 b, 258 A 6 r
Schutzwaffe 284 B
Schutzwagen 267 A 6
Schwabe 321 7
schwach 164 C 16
Schwadron 210 A 2
Schwager 20
Schwagerin 20
Schwalbe 315 17
Schwalbennest 210 G 2 a, 3 a, 4 a
Schwalbenschwanz 106 B 8, 313 18
Schwalbenschwanz- kristall 344 18
Schwamm 32 25, 44 1 e, 75 A 6, 98 B 37, 231 C 10, D 1 f, 257 B 29 a, 312 5, 333 11
Schwammchen 181 B 7 d, 335 8
Schwammhalter 32 25
Schwammnapfchen 75 A 6
Schwammspinner 44 1
Schwan 237 34, 308 3, 315 6, 348 A n
Schwanenhals 118 A 27, 236 29 a
Schwanz 58 A 38, 67 E 1 b, 70 20, 3 e, 71, 172 A 3, 184 1 e, 220 C 3 c, 238 10 a, 239 D 4 c, 240 C 1 b, 298 B 10, 312 12 c, 320 10 c
Schwanzfächer 313 5 f
Schwanzflosse 314 2 e
Schwanzlurche 314 7—8
Schwanzquaste 239 D 4 d, 240 C 1 i

233—248 Gemeinwesen; 249—282 Wirtschaft und Verkehr; 283—289 Vergangenes; 290—311 Land und Leute; 312—338 Tier und Pflanze; 339—348 Erde und Weltall

Schwanzsporn

Schwanzsporn 281	Schweinebraten 85	124 A 4, 246 A	Schwimmangel 142
A 15 a	A 2	32 a	B 11
Schwanzstachel 313	Schweinefleisch 85	Schwengelpumpe	Schwimmanstalt 141
28 a	A 2	246 A 32	47, 142 B
Schwanzstern 347	Schweinckoben 53	Schwenkbug 106	Schwimmanzug 141
D 1	C 5	B 3 b	14
Schwanzstück 85	Schweinestall 53 C	Schwenker 10 10	Schwimmart 142 A
A 1 a, b, n	Schweinsdarm 84	Schwenkkan 74 B 2	Schwimmbad 141
Schwarm 60 B 2 a	A 4	Schwenkleine 106	47, 142 B
Schwärmer 313 17	Schweinsfuß 85 A 2 f	A 10	Schwimmbagger
Schwärmmetz 60	Schweinskamm 85	Schwenkseil 106	271 B
E 3 b	A 2 d	A 10	Schwimmbahn 142
Schwarte 83 11 a	Schweinsknochen 84	Schwerathletik 133	C 3
schwarz 164 C 17	A 23	Schwerbewaffneter	Schwimmbecken 142
Schwarzbrot 81 B 11	Schweinskopf 85	287 9	B 12
Schwarzdorn 329 15	A 2 e	schwere Artillerie	Schwimmbock 142
Schwarze 124 A 5	Schweißaggregat	215 C 1	B 10
Schwarzer Adler-	112 E 5	schwerer Säbel 146	Schwimmdock 272
Orden 203 4, 5	Schweißapparat 112	D 2, F 7	D 1
Schwarzer Brillaffe	A 2	schweres Maschinen-	Schwimmelster 142
241 A 2	Schweißbrenner 112	gewehr 216 A 2 a,	B 7
Schwarzer Holunder	A 3	10, 219 D 16	Schwimmen 8 4—u,
329 5	Schweißdraht 112	schweres M. G. 216	142
Schwarzplättchen	E 1 e	A 2 a, 10	schwimmender
318 3	Schweißer 112	Schwerhörige 1 18	Flugzeugstütz-
Schwarzwalderin	Schweißhammer	Schwerkraft 211	punkt 281 B
293 24	112 E 7	B 1 o	Schwimmer 8 4 b,
Schwarzwild 68 A 1,	Schweißhund 323 6	Schwerkriegsbe-	72 A 5, C 4, H 8,
70 5	Schweißkabel 112	schädigter 222 F 1	73 B 2 a, C 3, D 4,
Schwarzwurzel 330 11	E 6 a	Schwerlastwagen	88 E 3, 142 B 13,
Schwarzwurzel 38 19	Schweißleder 16 5 a	258 B 3	C 5—7, 258 F 9,
Schwebbahn 268	Schweißmaschine	Schwerlinie 167	269 B 111, 281
A 11—19, B, C	112 E 5	A 7 a	B 1 a, 324 1 b
Schwebbaum 128	Schweißnaht 112	Schwert 144 B 4,	Schwimmerbecken
A 21	E 3	185 A 1 d, 200	142 B 12 a
Schwebekante 128	Schweißriemen 67	C 1 c, 205 D 2 a,	Schwimmerin 142
Schweben 58 C 6 a	E 1 d	5 a, 222 F 5 a, 284	B 14
Schwebereck 128	Schweißstab 112	B 1 m, 285 B 3,	Schwimmgalgen 142
A 23	E 1 e	287 9 d, 1	B 6
Schwebestange 128	Schweißstrom 112	Schwertboot 144	Schwimmgürtel 280
Schwedenreuter 47	E 5 a	B 3	12
C 15	Schweißtransformator 112 E 6	Schwertertanz 130 B	Schwimmhalle 142 C
Schwedin 293 2	Schweißumformer	Schwertfisch 324 4	Schwimmbewerk
schwedische Leiter	112 E 5	Schwertkämpfer 148	270 B 1
128 A 1	Schweißumspanner	H 6	Schwimmhose 141
Schwefel 344 16	112 E 6	Schwertknauf 284	15, 142 B 13 b
Schwefelkohlenstoff-	Schweißung 112 A	B 10	Schwimmkissen 142
behälter 66 G 7 a	1—3, E	Schwertlatte 104 3 c,	B 13 a
Schwefelkohlenstoff-	Schweißzange 112	19 c	Schwimmkork 142
einspritzer 66 G 7	E 1 d	Schwertlilie 41 8	B 4
Schweiß 58 A 38, 347	Schweißbügel 62	Schwertschlucker	Schwimmkorken
D 1 b	29 a	305 24 b	141 19
Schweißriemen 59	Schweizerhaus 22 E	Schwertträger 324 4	Schwimmkran 271
B 2 i	Schweizerkäse 311 1	Schwererwundeter	A 24
Schweißsäge 119 B 4	Schweizer Stick-	222 A 3	Schwimmlage 142 A
Schweißstern 347	rahmen 91 14	Schwester 1 3, 4, 7,	Schwimmlehrer 142
D 1	Schweizer Stumpfen	9, 18 10, 20 4,	B 5
Schweißstock 121	155 B 17	193 F 11, 222 E	Schwimmschüler 142
A 21	Schwele 106 A 11 b,	2, 4	B 9
Schwein 46 B 5, 57	234 8 a, 246 A 2,	Schwiegereltern 20	Schwimmsport 142
5, 70 5, 85 A 2,	266 2 b	Schwiegermutter 20	Schwimmstange 142
198 B 2	Schweller 176 D 2,	Schwiegerohn 1 8,	B 8
Schweinebauch 85	177 B 5, 6	20	Schwimmstil 142 A
A 2 g	Schwengel 46 A 22,	Schwiegertochter 20	Schwimmtempo 142
Schweinborsten 84		Schwiegervater 20	A 1—4

Taf. 1—45 Mensch, Familie, Heim; 46—127 Arbeit und Beruf; 128—155 Freizeit, 156—183 Wissen, Forschen, künstlerisches Schaffen; 184—198 Glaube; 199—232 Staat;

- Schwimmtrikot 141
14
Schwimmunterricht 142 B
Schwimmweste 141
19, 280 12
Schwimmzeiten 142
A 1-4
Schwingachse 256
E 6
Schwinge 71 5 d, 100
5 c, 260 8 c
Schwingen 133 4
Schwingpflug 50 4
Schwingung 182 D 5
Schwingschlampe
fer 256 C 14, 268
A 15 c
Schwingzahl 78 D 7
Schwippachswager 20
Schwippachswagerin
Schwips 1 17, 120
Schwitzbad 6 C
Schwitzender 6 C 4
Schwitzer 11 4, 138
A 1 b
Schwitzkasten 6 C 1
Schwitzstall 147 A 16
Schwung 136 A 12,
15
Schwungrad 78 B 3,
90 17 l, 97 A 1 f,
C 4 g, 99 A 30 a,
100 5 b, 256 B 14,
278 C 5, 279 N 1
Schwungscheibe 256
B 14
Schwur 204 D 10
Schwurfinger 204 D
10 a
Schwurgericht 204 D
10 a
Schwurhand 204 D
10 a
Sech 50 1 g, 3 a
Sechs 151 B 21
Sechskantmutter 114
B 1 e
Sechskantschraube
114 B 1
Sechspanner 200
A 7
sechste Stufe 172 L 6
Sechzehntelnote 172
C 5
Sechzehntelpause
172 D 5
See 141 63, 268 A 22,
270 A 1, 280 2,
340 L 1, 341, 343
A 8
Seeadler 320 10
Seebad 141
Seebücke 141 54
See-Elefant 241 C 3
Seefischerei 73
Seegang 280 6
Seehund 241 C 2
Seehundsbecken 241
O
Seehundsfell 136 B 8
Seeigel 312 17
Seeigel-Kaktus 45 11
Seekrieg 226, 227,
228
Seekuh 316 21
Seeküste 345 C 2
Seele 109 B 10, C 5,
211 A 2 d, 3 d
Seelenachse 211
Seelenrohr 215 A 2 a
Seelenwand 211 A
2 b, 3 e
Seelsorger 187 13
Seemann 304 B 16
Seemine 228 A
Seecoiffier 206 H 3-5
Seecutter 61 B 11
Seepferd 184 14
Seepferdchen 314 6
Seerabe 315 3
Seerose 312 9, 325
9 c
Seestern 312 16
Seestier 184 16
Seetang 326 5
Seetzeichen 273, 340
D 2
Segel 223 1 a, 277 B
1-9
Segelboot 73 D 1,
137 C 2, 144 A 1,
274 6
Segelenteilung 277
Segelliegen 145
Segelliegeerlager 145
A 7
Segelfeld 145
Segelflugplatz 145 A
Segelflugsport 145
Segelflugzeug 145 A
3, 4, B 1
Segeln 144, 145 B 3, 4
Segelregatta 144
Segelriß 277 B
Segelschiff 237 24 a,
277
Segelschlittschuh
137 D 5
Segelsport 144
Segelwettfahrt 144
Segerkugel 102 11
Segerz 119 B 23
Segler 144 A 1, 274 8
Segment 157 C 8,
158 B 6 a, 256 D
2 a, 312 15 a
Segmentbogen 169 1 i
Seher 70 3 b, 71 4 a
Schloch 3 E 3
Sehne 5 C 9, D 3 a,
6, 148 A 2 b, 157
O 7, 185 B 6 a
Schnerv 3 F 9
Schprobe 99 E 3
Sehprüfung 99 E 3
Schrohr 227 A 5
Seide 325 8
Seidel 26 A 39, 244
A 25
Seidengaze 161 B
15 c
Seidenraupe 313 16 a
Seidenröllchen 90 9,
31
Seidenspinner 313 16
Seife 32 9, 27
Seifenbehälter 32 27
Seifenhalter 25 41
Seifennapf 18 13, 25
41, 98 B 28
Seifenschaum 98 B
15
Seiger 99 A 1
Seil 48 B 2 a, 74 A
16 d, 100 1 g-k,
106 A 9 b, 109,
127 4, 128 A 3,
140 A 9, B 4, C 1 c,
141 45, 145 A 1 b,
3 a, 180 C 23, 216
A 3 e, 221 B 2 d,
236 34 b, 247 B
5 a, b, 268 A, B,
269 A 3 a, 274 4 c,
276 4 c, 282 B 5 i
Seilbahn 268
Seilbahnwagen 268
A 15
Seilbrücke 269 A 3
Seildreher 109 B 8
Seildreherei 109 B
8-17
Seildrehbaken 109
B 9 a
Seile 133 C 1 g
Seiler 109
Seil(er)bahn 109 3
Seilerrad 109 B 2 c
Seilerraum 109 B
Seilfahre 269 B 7,
274 4
Seilgeschirr 109 B 9
Seilhaspel 236 36 d
Seilbüpfen 238 15
Seilklemme 64 3 f
Seilkloben 74 B 5
Seilrettungsgerät 236
34
Seilring 140 A 8,
C 2 b
Seilrolle 236 36 d,
268 A 7 c
Seilschaft 140 D 4-6
Seilscheibengerüst
127 5
Seilschlitten 109 B 1
Seilschuh 268 A 11 c
Seilschwebbahn 268
Seilspringen 238 15
Seilsteuerung 138 B
2 c
Seilstrang 74 A 13 b, c
Seilstrecke 127 25
Seiltanzer 180 C 24
Seiltopf 109 B 12
Seiltrommel 261 47 c
Seilwelle 284 A 8 a
Seilwinde 234 20
Seilzug 268 C 4 a
Seismogramm 343 C
Seismograph 343 C,
F
Seite 36 A 10, 57
A 15, 129 9 c, 158
B 1 a, 219 D 3, 14,
226 C
Seitenansicht 76 9 b,
209 C
Seitenbau 36 A 7
Seitenblatt 59 C 1 d,
2 c
Seitendeckung 217
C 5, 7
Seiteneingang 189 2
Seitenflosse 281 A
15 m, 282 A 1 b
Seitenflügel 170 2
Seitengebäude 36
A 7
Seitengewehr 206 C
1 b, 209 D 1 n,
2 m, E 6, 7
Seitengewehrhalter
220 A 8 b
Seitengewehrtasche
209 D 2 k, E 4
210 A 11
Seitengondel 282 A
1 h
Seitengraben 219 A
13
Seitenkielschwein
279 C 4
Seitenlaterne 279 A
14
Seitenlinie 134 A
15 e, 135 A 1 a-b,
1 c-d [A 4
Seitenmoräne 339
Seitenpforte, Seiten-
portal 168 3 m
Seitenrampe 264 25
Seitenrichtung 220
C 2 c, d, D 4 f
Seitenrichtwerk 220
D 4 m
Seitenriß 76 9 h
Seitenruder 145 A
4 g, 281 A 15 o,
282 A 1 a

Seitenscheitel

Seitenscheitel 15 9 a	Selbsteinleger 50 9 a	Sennerei 52 A	Sichelfeder 57 11 f
Seitenschiff 168 1 g, 3 l	Selbentlader 267 B 5	Sennerin 52 A 1 b	Sichelschwanz 57 11 f
Seitenstahl 113 3 q	Selbstfahrer 258 D 3	Sennesblatterstrauch 334 12	Sicherheitsbremse 268 A 4 b
Seitensteuer 281 A 16 o, 282 A 1 a	Selbstführung 50 1 i	Sennhütte 52 A 1, 248 A 1	Sicherheitsdienst 217 C, D
Seitenstück 218 B 2, 4	Selbstgeber 246 B 6, 263 23, 34	Sennwirtschaft 52 A	Sicherheitsanrichtung 112 A 2 c, e, f
Selbenttasche 10, 11	Selbstgreifer 74 A 16 o	Sensal 251 A 3 c, 5 b	Sicherheitsgurt 262 32 b
Seitenteil 96 B 17 a	Selbstinduktion 182 D 3 a	Sense 46 C 12, 47 O 1 b, 48 B 3 a	Sicherheitslampe 127 64
Seitentor 46 A 2	Selbstlader 209 E 14	Sensenamboß 117 5	Sicherheitsnadel 14 5, 90 25
Seitenverstellung 126 A 2 i	Selbstladeepistole 209 E 14	Sensenhammer 117 4	Sicherheitspfeiler 127 16
Seitenwagen 259 3	Selbstlader 209 E 14	Sensenkorb 47 C 1 b	Sicherheitsrohr 77 12 c
Seitenwall 214 A 1, 5	Selbstrettung 236 12	Septett 176 B	Sicherheitsaschloß 23 A 8
Seitenwand 116 B 2 e, 178 B 2 i, 272 D 1 b	Selbstschenker 244 B 6	Septime 172 L 7	Sicherheitschlüssel 112 C 9
Seitenzahl 163 A 12	Selbstschließer 105 6	Septimenakkord 172 K 2	Sicherheitsaventil 112 A 2 c, 221 B 1 a
Seitenschwimmen 142 A 3	Selbstsicherung 140 A 7	Serpentine 270 A 9	Sicherheitswagen 267 A 6
Seitenschwimmer 142 C 6	Selbststränke 53 A 4	Serradella, Serradella 54 6	Sicherung 24 19 a, 84 C 11, 114 B, 140 A 7, O 1 b, 209 B 21, 217 C, 253 B 5
Seitthalte 129 A 4	Selcher 84 A 18	Servante 26 41	Sicherungsanlage 214 A 7, 9
Seithebhalte 129 A 4	Selcherei 84 A	Service 26 9—13, 102 14	Sicherungsflügel 69 1 f, 210 B 3 a
Seitheben 129 A 4	Selfaktor 94 C	Servierbrett 26 16	Sicherungskappe 210 C 2 a
Seitspitzen 129 A 4	Sellerie 38 15	Servierschürze 26 5	Sicherungsschalter 182 D 11 b
seitwärts 129 A 5, 165 A	Selterswasser, Selterswasser 243 D 14	Serviertuch 245 D 24 a	Sicherungsstift 212 B 2 g
Sekante 157 O 6	Selsterwasserflasche 243 D 14	Serviette 26 20, B 4, 81 B 7, 9, 98 B 16, 245 C 16	Sicherungsvorrichtung 220 C 5 a
Sekond 146 E 2—1	Semikolon 162 32	Sessel 9 A 3, 24 20, 28 A 16 a, B 6, 30 9, 37 B 10, 75 B 12, 200 C 1 d, 243 B 1, 245 A 9, B 27, 247 B 22, 250 A 18	Sicht 218 A 10, 219 O 1 a
Sekundhieb 146 E 2—1	Semmel 81 B 32	Sessalbein 28 B 6 c	Sichter 82 14
Sekretär 30 1, 242 A 3	Semmelkorb 81 A 16, B 40	Setzeisen 115 A	Sickenmaschine 121 A 14 [19]
Sekretariat 75 C	Semmelkörbchen 27 40, 245 C 11	Setzer 115 A 25, 123 1 a	Sickenstock 121 A
Sekretärin 75 C 1	Semmelplatte 81 A 10	Setzerei 123	Sieb 25 64, 62 33, 77 28 a, 81 A 8, 100 6, 122 C 3 b, 257 B 3, 261 54
Sektflasche 27 B 26, 243 D 3 a, 245 O 7	Semmelaack 81 B 2	Setzhammer 115 A, 119 B 26	Sieben 151 B 8, 20
Sektglas 27 B 12	Sendeantenne 182 D 16 [G 3]	Setzholz 37 C 18	Siebstegstirn 348 A d
Sektkübel 243 D 3	Sender 182 D, 253	Setzkasten 62 24, 123 1 c	Siebenmeilenstiefel 310 3
Sektkühler 245 C 6	Senderöhre 182 D 5 a, 12, 14	Setzkopf 114 B 11 a	Siebenpunkt 313 24
Sektor 157 C 10	Senderstufe 182 D 3	Setzlinie 123 5 a	Sieben Schwaben
Sektorenblende 181 B 10	Sendesleuse 253 F 1	Setzmaschine 123 4	siebente Stufe 172 L 7
Sektpfropfen 245 C 7 a	Sendewelle 182 D 5	Setzmeißel 115 A 10	
Sektschale 245 O 14	Sendung 182	Setzrogal 123 1 b	
Sekund 146 E 2—1	Senf 43 11, 54 10	Setzschiff 123 8	
Sekundant 133 C 1 d, 232 D 4	Senfbüchse, Senfnapf 26 45	Setzschild 254 B 2	
Sekundarspule 160 12 a	Senftöpfchen 245 C 31	Setzstock 113 2 o	
Sekunde 172 L 2	Senke 340 F 2	Setzstück 178 B 23	
Sekundenzeiger 99 A 4 a	Senkeisen 115 A 7	Sevillana 130 E	
Sekundhieb 146 E 2—1	Senkel 96 B 23, 106 A 13	Sexte 172 L 6	
Selbstanschluß 235 31 c, 253 B, D	Senker 42 6 a	Sextett 176 B	
Selbstanschlußamt 253 B	Senkloch 234 7	Sextole 172 N	
Selbstauglöser 126 A 12	senkrecht 164 C 9	Shagpfeife 155 B 8	
Selbstbinder 13 16 b	Senkrechtheberwerk 261 19 c	Shapingmaschine 113 11	
	Senkrechte 76 9 e, 157 A 2 c [B 3]	Sichel 37 C 29, 48 C 11, 71 7 a, 347 B 2, 6	
	Senkschraube 114		
	Sen(e) 52 A 2		

Taf. 1—45 Mensch, Familie, Heim; 46—127 Arbeit und Beruf; 128—155 Freizeit; 156—183 Wissen, Forschen, künstlerisches Schaffen; 184—198 Glaube; 199—232 Staat;

- Sieberei 127 7
 Siedemaschine 46
 C 3
 Siedlung 22 A, D,
 233 18, 292 B
 Siegel 204 G 2
 Siegellackstange 75
 C 12
 Siegelring 17 2, 99
 C 1
 Sieper 133 C 1 a, 221
 A 2
 Siegesgöttin 186 12
 Siegeskranz 186 12 b
 Siegfried 308 1
 Siegrüne 230 B 1 e
 Siegwurz 41 11
 Sienkemaschine 121
 A 14
 Siekenstock 121 A 19
 Siel 269 B 26
 Sielengeschirr 58 B 2
 Signal 265 28, 29
 Signalarm 265 28 a
 Signalebuchwimpel
 201 19
 Signalfeld 78 D 7 b
 Signalfagge 201 18 a
 Signalthorn 257 A 23
 Signalisieren 201 18
 Signalknopf 256 C 4
 Signalmaat 265 28 b,
 271 A 21, 273 E
 Signalfelfe 25 22 a,
 267 A 7 c
 Signalrahe 225 B 4
 Signalring 256 E 5
 Signalscheibe 258 A
 G d, 266 6 a, 281
 A 19 a
 Signaltafel 178 B 29
 Signatur 162 19, 342
 E
 Signet 163 D
 Silberfuchs 61 A 3,
 61 B 1
 Silberfuchsfarm 61 A
 Silberkordel 210
 A 1 a
 Silberwurz 332 9
 Silhouette 29 6
 Silo 46 B 4, 56 20,
 261 52, 270 B 5 a
 Siloauflauf 86 A 6
 Silvester, Silvester-
 abend, -feier 299 11
 Silvestergesellschaft
 299 B 7
 Sima 167 C 4 a
 Sumpffransen 15
 23 a
 Sims 243 B 2 a
 Simshobel 118 B 4
 Sinfonieorchester
 176 A 1
 Singdrossel 315 18
 Singebuch 230 D 2,
 231 B 10 a
 Singen 231 B
 Singende 30 14
 Singer 297 B 6
 Singlebrer 231 B 7
 Singebühle 297 B
 Singstubi 297 B 7
 Singstunde 231 B
 Singvogel 318, 319,
 325 6 b
 Sinkkasten 234 7
 Sinter 340 A 3
 Sintersäule 340 A 3
 Sinterwasser 269
 B 27
 Sinuslinie 158 A 3
 Siphon 244 B 6
 Sipo 204 A 2
 Sirene 74 A 4 a,
 184 7, 281 A
 13 a
 Sistierte 204 A 1
 Sistierte 204 A
 Sittich 324 12
 Sitz 8 13 b, 32 4 b,
 46 A 9, 50 6 c, 59
 C 1 a, 2 a, 98 D
 17 a, b, 114 C 1 d,
 143 B, 145 A 4 b,
 231 C 18 e, 246 A
 23, 256 A 2, 11,
 12, 260 9 e, 261
 14 a, 274 5 c
 Sitzbeschlägel
 32 2
 Sitzbadewanne 32 3
 Sitzbank 29 9, 245
 B 4
 Sitzbänke 3 A 20
 Sitzbock 120 14
 Sitzbrett 32 4 b
 sitzender Schütze
 213 B 6 a
 Sitzkissen 30 9
 Sitzmöbel 245
 Sitzprouette 137 A 8
 Sitzplatz 178 B 3,
 245 B 3, 246 B 4
 Sitzraum 143 A 6 a
 Sitzrohr 255 A 11
 Sitzstange 56 1 c,
 324 11 d
 Sitzstrebe 138 A 2 b
 Sitzstufen 167 B
 13 d
 Sitztruhe 32 30
 Sitzung 199 C
 Sitzungsdienner 199
 C 4
 Sitzungssaal 199 C 1
 Skala 18 28 a, 28 A
 1 a, 75 D 11, 94
 B 2 b, 126 A 2 u,
 160 9 e, 175 A
 8 a, 183 A 11 a,
 B 7
 Skalpell 7 C 17
 Skapulier 196 1 b,
 2 b, 6 b
 Skat 151 A 5
 Skatspiel 151 A
 Skeleton 138 C 2
 Skeletonbahn 138
 C 1
 Skeletonfahren 138
 C
 Skeletonfabrik 138
 C 3
 Skelett 3 A
 Skene 167 B 13 c
 Ski 136 B
 Skianzug 136 A 17 b
 Skibacke 136 B 2 c
 Skiband 136 A 17 d
 Skifell 136 B 8
 Skiff 143 A 8
 Skihütte 136 A 1
 Ski(k)jöring 136 A 2
 Skilauf, Skilaufen
 136 A
 Skilaufer 136 A 17
 Skimütze 136 A 17 a
 Skioptikon 231 B 4
 Skischuh 136 B 4
 Skisporn 136 B 5 b
 Skisport 136 A
 Skispringer 136 A 4
 Skistiefel 136 A 17 c,
 B 4, 5
 Skistock 136 B 3
 Skiwachs 136 A 17
 Skizze 76 20, 342 D
 Skizzenblock 170 10,
 11 b
 Skizzieren 170 10
 Skooter 305 20
 Skorpion 313 28, 321
 8, 348 C 10
 Skuld 185 A 4
 Skull 143 B 6
 Skullboot, Skuller
 143 A 8, 14
 Skulptur 192 D 1
 Skunk 61 B 9
 Slalom(lauf) 136 A 5
 Sleipnir 185 A 1 f
 Slipon 10 13, 11 20,
 Slowak(e) 294 3 [27
 Smoking 10 8
 Snellentafel 99 E 3
 Sockchen 12 5 h
 Socke 13 24
 Sockel 28 A 27 a,
 100 5 d, 105 1,
 106 A 12, 167 B
 7, C 61, 180 D 9,
 208 A 3, 237 44 b,
 268 A 11 a
 Sockelmauer 104 51
 Sockelplatte 167
 B 1 e, C 1
 Sockenhalter 13 24 b
 Soda 25 8
 Sofa 7 A 3, 29 8, 9,
 31 5, 75 B 13, 244
 A 16, 245 B 4
 Sofaschoner 29 8
 Soffitte 179 A 6
 Sohlbank 21 A 7 e
 Sohlbrett 104 226
 Sohle 2 B 9, 13 24 e,
 50 1 d, 96 B, 116
 B 2 f, 127 13—14,
 140 E 8, 218 B 1,
 240 C 1 e, 339 B 2
 Sohlendurchnah-
 maschine 97 E 2
 Sohlenschoner,
 -schutz 136 B 5 a
 Sohlental 339 D 2
 Sohlgesims 21 A 6 e
 Sohn 1 1, 2, 19, 20,
 26 3
 Soldanelle 332 2
 Soldat 200 A 11, 206,
 207 E, 208 C 1,
 209 D 1, 214 C 1,
 216 C, D, E, 217
 B 2, 218 A 9, B 3,
 219 C, D, 220 D 6,
 221 C 2, 222 A,
 B, C, 286 A 7
 Soldatengalgen 205
 D 11
 Soldatensprache 210
 A 2, 210 B 4
 Soldner 287
 Sole 149 C 1 b, c
 Solei 244 B 7
 Solist 176 A 11
 Solitär 99 C 2 b
 Söll 341 B
 Söller 284 A 3 b
 Solomaschine 259 2
 Solosänger 176 A 11
 Solotänzer 131 F 3
 Solotänzerin 131 F 2
 Sommerdach 269
 B 9
 Sommerfrische 268
 A 10
 Sommerkäfig 239
 A 2
 Sommerkleid 11 17,
 12 8
 Sommerlaube 37 A
 11
 Sommermantel 11 26
 Sommerweg 262 5
 Sonde 7 C 18
 Sondergeschütz 217
 F 3
 Sonderklasse 144 A 1

233—248 Gemeinwesen; 249—282 Wirtschaft und Verkehr; 283—289 Vergangenheit;
 290—311 Land und Leute; 312—338 Tier und Pflanze; 339—348 Erde und Weltall

Sondierballon

Sondierballon 282 B 1	Spaltbild 181 D 4	Spannscheibe 113 3 a, 268 B 2	Speer 132 C 6 b, 10, 146 F 5, 6, 185
Sonne 21 B 4 a, 345 E, 348 B 1, D 3	Spalte 140 D 2, 163 A 13, 343 A 4	Spannschlüssel 113 3 c	Speerschaft 284 D 1 k
Sonnenaufgang 348 E 1	Spaltensteller 75 D 6	Spannschnur 118 A 1 b	Speerwerfen 132 C 6
Sonnenbad 142 B 1	Spaltenziffer 163 A 13	Spannschraube 126 B 4 b	Speerwerfer 132 C 6 a
Sonnenbahn 348 C	Spaltholz 36 A 36	Spannspitze 112 A 23 b	Speibecken 7 B 5
Sonnenblume 37 A 4	Spaltklinge 119 B 28	Spannstation 268 B	Speiche 3 A 15, 117 6 b, 255 A 18, 270 B 2
Sonnendach 56 13, 84 A 1, 96 A 2, 149 E 3, 261 39	Spaltneißel 107 C 9	Spannstock 113 9 d, 118 A 31 c, 121 A 26	Speichelsauger 7 B 6
Sonnendeck 278 B 7	Spaltöffnung 160 1 a	Spannung 182 D 10, 11, 14, 183 A 21, B 8	Speichennerv 5 A 7
Sonnenhöschen 12 3	Spannpfropfen 42 14	Spannungsaus- gleicher 93 9 k	Speichenrad 256 A 15
Sonnenrose 37 A 4	Span 118 A 34, 119 A 15	Spannungsmesser 268 C 2	Speicher 21 C 2, 46 B 4, 270 B 5 a, 271 A 23
Sonnenscheibe 166 C 5 a	Spanabhebende Me- tallbearbeitungs- maschinen 113	Spannute 113 3 a, 6 b, 8 b	Speller 84 A 4 a
Sonnenschirm 141 6, 149 E 3 [E 3	Spandrille 169 4	Spannvorrichtung 64 1 d, 118 11 6 b, 127 51, 268 B 1—4 [B 1	Speiseautomat 244 C 1
Sonnenstrahl 345	Spane 118 A 34, 119 A 15	Spannwagen 268	Speiseeis 245 B 26
Sonnentau 326 19	Spanferkel 311 1	Spannweite 268 A 17, 269 A 3 h	Speisekammer 25 49
Sonnenuntergang 348 E 3	Spange 17 14, 16, 96 A 26 a, 117 1 b, 203 1 a, 2 a	Spannwerk 281 A 3 a	Speiseklappe 244 A 3, 33, 245 C 4
Sonnenwende 300	Spangenahub 96 A 7, 36	Spannzeug 136 B 7	Speiselauch 194 C 6
Sonntagsanzug 206 H 1	Spanier 294 13	Spargel 38 5	Speisekessel 216 D 2 a
Sonnwendfeier 301 1	Spanierin 294 14, 15, 304 B 30	Spargelbeet 37 A 22	Speiseplatte 25 5
Sordino 174 14 b	Spanische Nuß 337 11	Spargelmesser 37 C 28	Speiseröhre 4 B 15, 4 C 1, D 15
Sortenschalter 250 A 4	spanischer Reiter 218 A 34, C 4	Sparren 107 B 16 a, 117 1 b	Speiseraal 195 C
Sortierbrett 107 C 12	spanische Stiefel 205 A 10	Sparrenzimmerung 127 31	Speisetisch 27 1
Sortieren 122 A	spanische Tracht 289 4, 6	Spaßmacher 180 C 22, 305 25 d	Speisewagen 267 C 3
Sortierer 122 A 3	spanische Wand 31 37	Spaßzeug 136 B 7	Speisewassertempe- ratur 78 A 2 c
Sortierkasten 96 B 8	spanlose Metall- bearbeitung 115 B	Spant 279 A 5, C 3	Speisezimmer 26
Sortiersieb 100 6	Spann 2 A 29	Spargel 38 5	Speisung 253 D
Sortierzylinder 50 9 f	Spannbalken 106 B 1 a	Spargel 38 5	Spektrum 160 1
Soßennapf, -schüssel 245 C 38	Spannbrett 161 B 8	Spargel 38 5	Spelt, Spelz 51 7
Souffleur 178 B 15	Spanner 90 17 f, 96 A 30 a, 97 E 6	Spargel 38 5	Spelze 51 3 a
Souffleurkasten 178 B 14	Spannerraupe 325 10	Spargel 38 5	Spengler 121 A
Souffleuse 178 B 16	Spannfutter 118 A 22 b	Spargel 38 5	Spenglermeister 121 A 6
Soutane 197	Spanngarnitur 136 B 7	Spargel 38 5	Spencer, Spenser- jackchen 11 2
Souterrain 21 A 8	Spanngewicht 93 90, 109 B 9 c, 268 B 4	Spargel 38 5	Sperber 320 3
Sozussattel, -sitz 257 B 15	Spannkette 64 2 c	Spargel 38 5	Sperling 36 A 60, 315 23
Spachtel 105 3 b, 19, 170 3 c	Spannkreuz 95 B 9	Spargel 38 5	Sperre 74 B 4 c, 95 B 7, 36
Spachtelisen 105 19	Spannrahmen 125 A 11	Spargel 38 5	Sperre 74 B 4 c, 95 B 7, 36
Spachtelmalerei 170 3 c	Spannreiß 180 C 16 a	Spargel 38 5	Sperre 74 B 4 c, 95 B 7, 36
Spachtelmesser 105 3 b	Spannriegel 106 B 1 d, 2 b	Spargel 38 5	Sperre 74 B 4 c, 95 B 7, 36
Späher 218 A 37 a, b	Spannrolle 115 B 2 k, 268 B 3	Spargel 38 5	Sperre 74 B 4 c, 95 B 7, 36
Spähtrupp 217 D 12, 13, 218 A 37	Spannsäge 118 A 1, 2, 119 B 4	Spargel 38 5	Sperre 74 B 4 c, 95 B 7, 36
Spakenkranz 279 G 2	Spannsäule 127 46	Spargel 38 5	Sperre 74 B 4 c, 95 B 7, 36
Spaller 200 A 11		Spargel 38 5	Sperre 74 B 4 c, 95 B 7, 36
Spallerbogen 37 A 33		Spargel 38 5	Sperre 74 B 4 c, 95 B 7, 36
Spalleroobstbaum 37 A 30		Spargel 38 5	Sperre 74 B 4 c, 95 B 7, 36
Spalt 160 1 a, 3 b, 177 C 4 b		Spargel 38 5	Sperre 74 B 4 c, 95 B 7, 36

Taf. 1—45 Mensch, Familie, Heim; 46—127 Arbeit und Beruf; 128—155 Freizeit; 166—183 Wissen, Forschen, künstlerisches Schaffen; 184—198 Glaube; 199—232 Staat;

Sperrbaken 112 A
10, 121 A 12
Sperrholz 84 A 12 a,
118 A 3 b und c
Sperrhorn 115 A 8
Sperrklinke 74 B
4 d, 95 B 8, 37
Sperrkreis 183 A 8
Sperrmauer 270 A 2
Sperrstab 68 F 3
Sperrung 163 G 3,
234 21
Spezereihandlung 80
Spezialarzt 7 A 1
Spharometer 99 E 4
Sphinx 166 A 8, 10,
184 10
Spiegel 7 C 5, 5 a, 10
7 c, 8 d, 21 A 7 f,
24 1 a, 30 26, 31
27, 36, 32 18, 70
2 p, 4 i, 71 5 b,
98 B 2, 27, 99 E 6,
9 e, 163 9 a—d,
200 C 20, 209 E 9,
214 E c—e, 218 A
29, 228 A 1 m, 3 b,
C, 246 A 4, 247
B 11, 256 A 13 b,
257 B 10, 278 A
6, 299 C 12, 305
21 a, b, 314 2 g
Spiegelbeleuchtung
24 6
Spiegelbild 245 A 5
Spiegelbildliche Fi-
gur 157 A 7 [4 m
Spiegelgewölbe 168
Spiegelkarpfen 314 2
Spiegelkasten 260
16 a [126 B 4
Spiegelreflexkamera
Spiegelsucher 126
A 2 f
Spiegelung 98 B 27
Spiegelverkleidung
243 D 8
Spiel 71 7 a, 8 c, 135,
153 A, 179 E, 246
B 23
Spielalter 1 1
Spielball 34 10, 238 5
Spielblättchen 175
A 3 n
Spielbrett 152 17,
18, 21, 245 A 10
Spielbude 305 14
Spieldose 175 B 1
Spieler 30 24, 135,
151, A, 153 A 5,
178 B 6, 7, 177
A 5, 179 D 4, 180
A 5 243 D 10, 11,
245 E 8, 11, 17
Spielplan 153 A 5

Spielfeld 134 A 15,
135 A 1, C 1, 1 1
Spielfigur 152 1—13,
19—20
Spielfläche 179 C 3,
180
Spielflächenleuchte
179 A 10 b
Spielfolge 178 A 3
Spielfuß 137 A 4 b
Spielhahn 71 7
Spielhahnfeder 67
D 1 b
Spielhöschen 12 3
Spielkarten 151 B
Spielkind 1 1
Spielkreis 180 C 8
Spielkugel 153 C 1
Spilleiter 179 B 1
Spielleute 210 G
Spielmann 210 G 2
Spielmannszug 303 9
Spielmarke 153 D
Spielplan 153 A 1, B
Spielring 140 E 2 d,
180 C 8
Spielringschlinge 140
B 2 d, E 2 e
Spieksaal 153 A
Spiekschrank 177 A
4, B
Spiekschule 35 B
Spielstein 152 15, 16,
18, 23—24
Spiektante 246 B 20
Spiektisch 177 B, 182
A 7
Spiekluhr 175 B 1
Spielwart 178 B 28
Spielweise 246 B 22
Spiezeit 245 A 14
Spiezeit 180 C 1
Spielzeug 299 E 6
bis 20
Spielzeugkasten,
-schachtel 35 B 5
Spierenboje 273 D 4
Spierentonne 273 D 4
Spierstrauch 329 10
Spieß 84 A 13, 198
A 5, 210 B 4, 287
2 a, b
Spießknecht 287 2
Spike 132 A 6
Spill 74 A 13 a, 225
A 2, 279 G
Spillkopf 74 A 13 a,
279 G 1
Spinat 38 17
Spind 31 33
Spindel 93 A 5 a,
6—10, B 6, C 6,
95 A 2 b, 112 A
8 a, 113 115 B 5 c,
117 7 b, 118 A 3 a,

31 d, D 4 a, 185
A 4 d, 186 7 b,
328 7 c
Spindelband 94 B 10
Spindelbremse 260
15 b
Spindeldocke 113 2 d
Spindelkasten 113 2 e
Spindellager 94 A 5 1
Spindelpresse 115
B 5 [5 d
Spindelschnur 94 A
Spindelstock 113 2 d,
119 A 2 a
Spindelwagen 94 C 5
Spindelwirtel 94 A
5 b
Spinett 173 45
Spinnangel 72 H 3
Spinnbahn 109 B
1—7
Spinne 313 29, 321
10
Spinnengewebe,
Spinnennetz 89 D 5
Spinnentier 313 28
bis 30, 321 8, 10,
11
Spinner 94 C, 109 B 1
Spinnerei 94, 109 B
1—7
Spinnerin 94 A 1, 6
Spinn(e)webe 89 D 5,
295/6 D 7
Spinnfisch 72 H 3
Spinnflügel 94 A 5 c
Spinnhaken 109 B 2 a
Spinnkötzer 94 A 10,
B 9, C 7
Spinnläufer 94 B 7 a
Spinnmaschine 109
B 2
Spinnrad 94 A 1—5
Spinnregler 94 B 2
Spinnring 94 B 7
Spinnrocken 94 A 2,
185 A 4 c, 186 7 a
Spinnstube 94 A
Spinnst 298 D 9
Spinnwebe 89 D 5,
295/6 D 7
Spinnwirtel 94 A 5 b,
109 B 2 b
Spion 21 A 7 f, 112
B 3, 246 A 4, 299
C 12
Spirae 329 10
Spiralbohrer 113 7 f,
118 A 16
Spirale 99 B 4, 137
A 3, 158 A 5
Spiralfeder 99 B 4,
108 B 27 a, 115 B
21, 253 G 1 f, 256
B 9 c

Spiralnebel 347 D 2
Spiritusbrenner 299
B 5
Spirituslampchen
155 A 26
spitz 164 A 5
Spitz 323 5
Spitzahorn 327 B 16
Spitzbart 15 7
Spitzbogen 286 A 4 b
Spitzbohrer 118 A 18
Spitzboje 73 D 1
Spitze 5 F 8, 13 1 a,
24 c, 14 2 a, 28 B
3, 91 17, 107 A 1 a,
114 B 2 a, 12 c,
140 E 1 b, 2 i, 148
A 3 a, 155 A 13,
29, B 7, 9, 11
169 2 f, 183 A 18 c,
201 1 b, 208 A 2 a,
F 1 a, 207 B 1 a,
C 2 c, 212 A 10 d,
B 3 f, 213, 214 1
10 2 a, 3 a, 217
C 6, 8, 229 A 3 a,
230 A 2 b, 287 2 b,
4 e, 290 B 3 a
Spitzenbehang 18
17 a
Spitzengrund 91 17 a
Spitzenklöppeln 91
18
Spitzenkragen 14 1 a,
289 8 b
Spitzenserviette 81
B 7
Spitzentänzerin 131
F 1
spitzer Winkel 157 A
3 b
Spitzform 121 A 16
Spitzgeschloß 214 D
3 a—c
Spitzglas 27 12
Spitzhacke 261 56,
59
Spitzhammer 107 B
17
Spitzhaue 140 E 2 a
Spitzkumt 59 B 1 i
Spitzmaschine 76 27
Spitzmeißel 112 A 14
Spitzsäule 168 6 d,
9 g
Spitzstamper 111 A
16 a
Spitzstöckel 115 A 5
Spitztonne 273 D 1
Spitzwegerich 334 8
Spieß 107 B 9 a
Spießdach 107 B 9
Spint 114 B 1 f
Spintloch 114 B 2 c
Spintseite 83 B 11 e

Splitt

- Splitt 100 7, 261 49 e
 Splitterwirkung 215
 B 7
 Spander 58 A 28
 Spore 326 6 b, 12 f,
 13 c
 Sporenähre 326 14 c,
 15 a
 Sporenschlag 130 1)
 Sporenträger 326
 13 b, 14 c
 Sporn 57 11 g, 59
 C 3, 71 8 e, 136 15
 6 b, 215 A 1, r, a,
 C 1 b, 223 5 e, 281
 A 15 o, 284 C 1 a,
 D 1 b
 Sport 59 C, 132—
 148
 Sportabzeichen 129
 E 3
 Sportanzug 10 2
 Sportarten 148
 Sportboot 143 A 2
 bis 10, 14, B 1, 2
 Sportfechten 146
 Sportflugzeug 281
 A 4
 Sportjäckchen 11 8
 Sportkleid 11 18
 Sportmantel 11 20
 Sportmeldung 163
 F 4
 Sportmotorboot 143
 A 2
 Sportmütze 16 11
 Sportnachricht 163
 F 4
 Sportpelz 10 17
 Sportsegelboot 144
 A 1
 Sportsegler 144 A 1
 Sportstrumpf 138 A
 1 d, 140 A 6 d
 Sportwagen 246 B
 24
 Sportzweitsler 259 8
 Sprachrohr 143 A
 12 a, 181 A 18 e,
 258 C 1 f, 279 T
 Sprechchor 301 2 a
 Sprecher 180 A 3,
 189 C 2, 232 B 4,
 301 2 b
 Sprechkapsel 253 C
 1 d
 Sprechkreis 253 C 1 g
 Sprechmaschine 175
 B 2
 Sprechstundenhilfe 7
 B 20
 Sprechtafel 253 C 1 g
 Sprechtrichter 253 C
 1 e
 Spreite 51 5 a
 Spreize 21 A 4 c, 85
 D 3, 126 A 2 d,
 218 A 16
 Spreizen 129 A 1, 3, 4
 Spreizkamera 126 B 1
 Sprenger 62 17
 Sprenggranate 215
 B 2
 Sprenggurt 59 B 1 n
 Sprengkapsel 210 C
 2 c
 Sprengkörper 258 C
 1 c
 Sprengladung 210 C
 2 c, 215 B 2 b, 220
 A 7 c, C 5 c, D 2 c,
 221 D 4, E 3 d
 Sprengmine 220 D 2
 Sprengpunkt 215 B
 6 a, 7
 Sprengscharfe 82 A
 9 b
 Sprengstoff 220 C 5 c,
 D 2 c
 Sprengtrichter 221
 E 3 e
 Sprengwagen 258 C
 1, 261 4
 Sprengwärter 258 C
 1 e
 Sprengwerk 106 B 2
 Spiegel 84 A 12 a,
 260 14 a
 Springbrunnen 37 B
 17, 237 14, 263 19
 Springen 132 B
 Springender 236 33
 Springer 132 B 1 a,
 2 a, 3 a, 136 A 4,
 152 5, 13
 Springquelle 340 C
 Springschreiber 253
 G 4
 Springsell 238 15 a
 Springturm 141 47 c
 Sprinter 132 A 1 d
 Spritzbrett 254 3 c
 Spritzdecke 143 A
 10 b
 Spritze 6 A 1, 7 C 6,
 66 D 1, G 3, 236
 13, 37, 257 A 18
 Spritzen 66 D
 Spritzenhaus 236 1
 Spritzenmeister 236
 18
 Spritzflakon 31 28
 Spritzflasche 7 B 9,
 77 5
 Spritzflüssigkeit 66
 D 5
 Spritzkännchen 90
 18, 257 B 2
 Spritzkuchen 81 A 19
 Spritzpistole 105 22
 Spritzrohr 66 D 2
 Spritztuch 143 A 10 b
 Sproß 42 5 c
 Sprosse 70 2 g, 82
 1 b, 105 8 k, 117
 1 s, 128 A 1 a, 236
 11 b
 Sprossenbaum 270
 B 21 a
 Sprossenleiter 21 B 2
 Sprossenwand 128
 A 1
 Sprößling 1 1—4, 7
 Spruch 285 B 5
 Sprudel 149 1)
 Sprudelhaus 149 B 5
 Sprühachse 78 E 8 d
 Sprung 59 A 6, 70
 3 d, 136 A 8, 9,
 142 B 16, 20—23,
 C 8
 Sprunganlage 142 B
 17—19
 Sprungbalken 132 B
 2 b
 Sprungbein 3 A 20
 Sprungbock 128 A 9
 Sprungbrett 128 A 8,
 10, 142 B 18, 19
 Sprünge 128 B, 132
 B
 Sprungfeder 108 B
 27 a
 Sprunggelenk 58 A
 37
 Sprunggrube 132 B
 2 c
 Sprunghügel 136 A 3
 Sprungkasten 128 A
 22
 Sprunglatte 132 B
 1 b, 3 d
 Sprungschanze 136
 A 3
 Sprungschere 133 3
 Sprungschiff 136 H 1 c
 Sprungschur 128 A
 12
 Sprungseil 238 15 a
 Sprungstab 132 B 3 b
 Sprungständer 128
 A 11, 132 B 1 c, 3 c
 Sprungtisch 128 A 7
 Sprungtuch 238 32
 Sprungturm 141 47 c,
 142 B 17
 Spuckflasche 6 H 3
 Spucknapf 6 A 11,
 231 C 11
 Spülbecken 32 4 a
 Spülbord 143 B 3 c
 Spule 72 C 5 a, 90
 17 b, 26 a, 93 91,
 94 A 5 e, B 3, 95
 A 2 a, 110 C 12 a,
 126 B 1 b, 160 12 a,
 f, 181 B 1, 182 13,
 183, 253 G 2 d, 4 e
 Spulengatter, gestell
 95 A 6 a
 Spulenmacher 95 A 1
 Spulentopf 183 B 3
 Spulenwirtel 94 A 5 f
 Spulenwirtschnur
 94 A 59
 Spuler 95 A 1
 Spülglas 7 B 7
 Spülkasten 32 41
 Spülklosett 32 4
 Spulrad 95 A 2
 Spulspindel 95 A 2 b
 Spültisch 25 6
 Spülung 32 4 e
 Spulvorrichtung 90
 17 k
 Spulwurm 322 3
 Spund 106 B 14 a,
 119 B 21 d
 Spundapparat 88
 G 6
 Spundbohrer 119 B
 20
 Spunden 106 B 14
 Spundloch 119 B 21 c
 Spundwand 271 A 13
 Spur 67 E 2, 227
 B 1, 235 14, 262
 5 a, 266 2 e, 327
 A 8
 Spurkranz 266 3 b
 Spurweite 266 2 e
 SS-Mann 229 A 7
 SS-Mütze 229 A 8
 SS-Zivilabzeichen
 229 A 10
 Staat 200 B 15
 Staatsanleihen 251
 A 5
 Staatsanwalt 204
 D 5
 Staatsrock 288 16 a
 Staatsstraße 262 1
 Staatswagen 200 A 7
 Stab 21 C 5 a, 23
 2 b, 85 B 11, 16,
 17, 109 D 3, 119
 B 15 d, 129 C 4 a,
 132 A 5, 9, B 3 b,
 135 H 3 a, 175
 A 9 a, 180 B 5 a,
 186, 193 D 7, 197
 8 f, 200 C 9 a, 220
 A 7 d, 222 C 10 a,
 246 B 23 a, 284
 D 2 a, 296 O 2
 Stäbchen 14 16, 155
 A 4, B 22
 Stäbchenbakterien
 326 1 d
 Stabeisen 114 A

Taf. 1—45 Mensch, Familie, Heim; 46—127 Arbeit und Beruf; 128—165 Freizeit; 166—
 183 Wissen, Forschen, künstlerisches Schaffen; 184—198 Glaube; 199—232 Staat;

- Stabeisenschere 113
 13
 Stabführer 176 A 4,
 178 B 12, 246 B
 13 a
 Stabhochspringer
 132 B 3 a
 Stabhochsprung 132
 B 3
 Stabilisierungsfläche
 281 A 151, m,
 282 A 1 b, d
 Stabilisierungsflügel
 220 C 5 g
 Stabler 284 D 2
 Stabsarzt 222 C 2
 Stabgefreiter 209
 K 13
 Stabübung 129 C 4
 Stabwechsel 132 A 5
 Stabwerk 168 9 k
 Stachel 39 A 1 c,
 D 5, 174 13 a, 313
 28 a, 326 23 a
 Stachelbeere 39 A 3
 Stachelbeerspanner-
 raupen 39 A 1 d
 Stachelbeerstrauch
 39 A
 Stacheldraht 63 A
 8 a, 218 A 31 b,
 34 c
 Stacheldrahtthinder-
 nis 218 A 31
 Stacheldrahtzaun
 141 4
 Stachelhülle 327 B
 24 a [10
 Stachelschwein 316
 Stachelspitze 331 8 b
 Stack 141 37
 Staden 271 A 12
 Stadt 180 D 2, 233,
 286, 291 5, 297
 C 1, 342 E
 Stadtbahn 233 14
 Stadtchen 339 K 7
 Stadtereinigung 258
 O [6, 297 C 4
 Stadtgraben 286 B
 Stadthaus 233 1,
 286 A 1
 Stadtknecht 286 A
 7, 297 C 8
 Stadtkoffer 237 32 a
 Stadtkloster 256 A 20
 Stadtmauer 233 4,
 286 B 1, 297 C 3
 Stadtmusikanten
 310 4
 Stadtrandiedlung
 22 D, 233 18
 Stadtsoldat 286 A 7
 Stadttor 233 3, 286
 B 5, 297 C 2
 Stadtwappen 202 13
 Stafette 132 A 5
 Stafette(nlauf) 132
 A 5
 Staffage 170 1 c
 Staffel 132 A 5, 142
 C, 221 A
 Staffelsprung 339 F 2
 Staffelei 170 6, 9
 Staffellauf 132 A 5
 Staffelstab 132 A 9
 Stagsegl 277 B 2
 Stahl 84 A 20, 92
 11 a, 112 D 1, 113,
 114 A, 119 A 4, 5,
 171 B 11
 Stahlblechmantel
 214 D 3 b
 Stahlblende 218 A 8
 Stahlbürste 111 B 2
 Stahldraht 93 9 k
 Stahlfach 75 B 16 a
 Stahlfeder 75 E 1 a,
 231 D 6 a
 Stahlfedermatratze
 31 22
 Stahlflasche 112 A 1
 Stahlhalter 113 2 m
 Stahlhelm 208 B 1,
 8, 209 B, D, E,
 216 A 8 a
 Stahlhelmschilde
 229 B 2
 Stahlhelmer 229 B 1
 Stahlochbau 268
 A 11
 Stahlkammer 250
 A 12
 Stahlklotz 171 B 5
 Stahlkugel 114 C 2 a
 Stahlreifen 119 B 26
 Stahlsaiten 176 A 2 d,
 3 g, 10 c
 Stahlschrauben-
 schlüssel 257 A 16
 Stahlträger 114 A
 2—4
 Stahlwerk 110 B
 Stake(n) 72 A 3, 120
 13, 141 37, 269
 B 16 a, 274 3 b
 Staket 21 A 11 b,
 36 A 69, 37 A 35
 Stakfahre 269 B 16
 Stalagmit 340 A 2
 Stalaktit 340 A 1
 Stall 46 A 29, B 15,
 52 B 1, 53, 147
 A 16, 239 D 1,
 240 4, B 3, D 6,
 241 E 5
 Stallaterne 46 C 5,
 53 B 2
 Stallbursche 53 B 5
 Stalichen 34 14
 Stallfenster 46 B 15 a
 Stallgebäude 46 B
 15, 239 D 1, 240
 D 6
 Stallhase 57 8
 Stallhaus 239 D 1
 Stallknecht 180 C 20
 Stallmeister 180 C 12
 Stallmist 49 C 5 a
 Stallung 22 D 3, 46
 A 29, B 15, 240
 D 6
 Stamm 63 B 3, 66
 F 3, 4 c, 83 8, 10,
 326 17 a, 327 A
 1 a
 Stammbaum 20
 Stammeltern 20 1
 und 2
 Stammtafel 20
 Stammtisch 244 A
 17
 Stammtischabzel-
 chen 244 A 19
 Stammtone 172 G
 Stammutter 20 2
 Stammvater 20 1
 Stampfbeton 261 37
 Stampfbohle 261 31
 Stampfer 25 33, 36
 B 1, 111 A 16, 261
 30, 35 a
 Staud 149 D 5, 214
 A, 218 A 4, 220
 D 1, D', 247 A 8,
 9, 251 A 3 b, 268
 C, 291 5, 297 A 4,
 303 3, 305
 Standarte 71 4 e,
 126 A 2 e, 201 2,
 5, 229 A 9
 Standartenführer
 229 C a 13
 Standartenfuß 126
 A 2 a
 Standartennummer
 229 A 2 b
 Standbild 167 B 5, 6,
 237 44
 Standentwickler
 126 D 22
 Stander 201 13
 Stander 7 A 13, 9
 A 7, 22, 23, 24
 1 d, 28 A 19, B
 11, 15, 30 13, 31
 31, 71 8 d, 75 A,
 B, 78 D 2 a, 96
 B 36, 97 B 6, 110
 B 1, 113 4 a, 10 e,
 128 A 11, 132 B
 1 c, 3 c, 155 A 16,
 21, 161 B 14, 176
 B 8, 182 A 3 c,
 220 A 2, 231 B 5,
 234 2, 244 A 8, 10,
 29, 245 A 1, 15,
 C 31, 246 A 5, 247
 A 14, 21, B 12,
 250 A 11, 257 B
 18, 299 E 19
 Standerbeute 60 E 2
 Standermikrophon
 182 A 3, 9
 Standfernrohr 219
 C 1
 Standfuß 137 A 4 a,
 183 D 4
 Standgewicht 109
 B 6 g, 109 B 14 a
 Standkampf 133 B 2
 Standkreuz 150 8
 Standlicht 256 A 20
 Standpferd 207 D 1
 Standpflanz 135 I 2
 Standritze 137 G 1
 Standseilbahn 268
 A 7
 Standuhr 99 A 22
 Standwaage 129 A 12
 Stange 31 1, 36 A 41,
 37 A 16, 46 B 9 a,
 56 1 c, 69 4 e, 70
 2 b, 4 b, 71 4 e,
 74 A 1 a, 8 a, B
 4 a, 93 9 d, 98 B
 17 g, 109 B 6, 111
 A 4, 114 E 1 d,
 115 B 4 b, 119 B
 15 b, 128 A 4, 5 a,
 20, 134 A 16 b, 17,
 135 I 4, 138 B 2 a,
 141 29, 142 B 8,
 174 12 c, 177 B 3,
 180 C 3, 25, 201
 1 a, 208 D 5, 209
 E 6 b, 218 A 34 b,
 220 C 11 c, 229 A
 3 e, 244 3 c, 246
 B 33, 247 B 12 a,
 256 A 7, B 2, 259
 5 a, 263 7 b, 267
 G 3 b—d, 268 A
 4 c, 274 3 b, 284
 B 1 n, 287 3 a, 9 g,
 324 11 d
 Stangenbohrer 106
 A 21
 Stangeneisen 114 A
 Stangenkase 80 33
 Stangenriese 64 4
 Stangenzirkel 76 2
 Stanniolbelag 160
 13 a, b, 15 c
 Stanze 97 A 1, 112
 A 24
 Stanzer 97 A 2
 Stanzklotz 97 A 1 c
 Stanzmaschine 97
 A 1

Stanzmesser

- Stanzmesser 97 A
 1 b, 4
 Stanztisch 97 A 1 d
 Stapel 31 35, 46 A 39,
 83 G, 7 c, 126 G 4,
 H 4, 272 C 1
 Stapelablage 124 F 5
 Stapellauf 272 C
 Stapelplatz 127 29
 Stapfen 327 A 8
 Stapler 74 B 8
 Star 181 A 9, 10,
 315 22
 stark 164 C 11
 Starkasten 37 B 3,
 324 15
 Starke 346 F
 Starkemesser 305 12
 Starkewasche 92 6
 Starmatz 315 22
 Starrluftschiff 282
 A 1
 Start 132 A 1, 145
 A 3
 Startblock 142 C 2
 Starter 132 A 1 e,
 257 B 17
 Startfläche 224 4 d
 Startlinie 132 A 1 b
 Startloch 132 A 1 c
 Startmaschine 147
 A 8
 Startschlitten 281 B
 5 a
 Startseil 281 B 5 b
 Startsprung 142 C 8
 Start-Stop-Schreiber
 253 G 4
 Startvorrichtung
 281 B 5
 Station 141 31, 258
 A 1, 6 m, 265 21,
 22, 23, 268 A 18,
 19, B
 Station des Kreuz-
 wegs 188 13, 193
 E 1
 stationäre Maße 343
 F 1
 Stationsvorsteher
 266 6 [A 8
 Statist 178 B 22, 181
 Stativ 9 D 4, 77 19,
 99 E 15, 126 A 3,
 160 8 a, 181 A 18 f,
 182 A 3 c, 237 27 b
 Stativkopf 126 A 3 b
 Stativlupe 161 B 11
 Stativmutter 126 A
 2 b
 Stativschraube 126
 A 3 a
 Stator 78 D 2 a
 Statue 167 B 5
 Statuette 102 15
- Staubbad 56 13
 Staubbesen 33 5
 Staubbeutel 39 E
 3 d, G 2 d, 40 A
 3 c
 Staubblüte 40 E 1 b,
 333 8 d
 Staubblütenkatzen-
 chen 40 F 1 a
 Staubblütenstand 40
 E 1 b, 51 11 c, 328
 8 f, 10 a
 Staubchen 123 10 e
 Staubfangblech 97
 B 3 c
 Staubgefäß 39 A 2 c,
 D 1 b, E 3 d
 Staubkamm 18 11,
 98 B 22
 Staubkappe 253 B
 3 d, 256 E 8 a
 Staubkatzchen 327
 B 12 b
 Staublaus 321 9
 Staubling 335 20
 Staubmantel 11 27
 Staubpinsel 123 10 e
 Staubsauger 33 1
 Staubschutz 247 B
 12 c
 Staubwedel 33 5
 Staubwolke 66 A 2,
 B 7
 Stauche 14 14
 Stauchmaschine 117
 7
 Staudamm 270 A 11
 Stauder 37 A 21, 26
 Staudenbeet 37 A 21
 Staudensalat 38 24
 Staudruckmesser
 281 A 15 p
 Staufferblische 97 A
 11, 113 1 k
 Staumauer 270 A 2
 Staupbesen 205 A 1 a
 Staupen 205 A 1
 Stausee 270 A 1
 Stauwasser 270 A 22
 Stauweiher 270 A 1
 Stauwerk 270 A 13
 Stechapfel 333 3
 Stechbecken 6 A
 22
 Stechbeitel 106 A 18,
 118 C 1
 Stechbeutel 118 C 1
 Stecher 69 1 o, 71
 10 a
 Stechfliege 321 3
 Stechginster 331 8
 Stechheber 89 D 4
 Stechkahn 143 A 1,
 269 B 16
 Stechkarre 264 20
- Stechmücke 322 5
 Stechpaddel 143 A
 4 a, B 5
 Stechuhr 74 A 4 c
 Stechzeug 118 A 29,
 C
 Stechzirkel 76 22 c, g
 Stechbecken 6 A 22
 Steckdose 24 18, 31
 14, 183 A 13 a, 243
 A 5
 Stecker 31 14, 33 1 d,
 183 A, B, C, 243
 A 5
 Steckholz 42 11
 Steckkamm 17 17
 Steckkissen 18 6, 191
 A 3
 Steckkontakt 6 G 4,
 31 14, 92 1 b, 183
 A 13, 243 A 5
 Steckleiter 236 5
 Steckling 42
 Stecknadel 90 5
 Steckschlüssel 257
 A 20
 Steckstift 111 A 10 e
 Steeplechase 147 C
 Steepier 147 C 3
 Steg 74 B 11, 83 15,
 99 E 24, 106 A 4 a,
 114 A 2 a, 4 a, 116
 B 4 a, 123 8 b, 9 d,
 141 54, 143 A 11,
 146 F 6 c, 174 14 a,
 175, 179 A 11, 193
 C 3, 237 22, 269 A
 5 d, e, 271 A 17,
 278 C 1, 327 A 7
 Stegeisen 116 B 4
 Stehbierhalle 244 B
 Stehbrett 76 1
 stehender Schlütze
 213 B 5 a
 Steher 255 K 4
 Stehgeiger 243 D 11
 Stehkragen 13 16 g
 Stehlager 114 C 6
 Stehlampe 28 A 14,
 B 21
 Stehleiter 33 2
 Stehplatz 178 B 7
 Stehpult 75 A 2, 250
 A 6
 Stehrahmen 28 A 22
 Stehsieb 62 33
 Stehtisch 244 O 3
 Stehmielegkragen 13
 16 g
 stehender Wind 346 F
 Steig 21 A 17, 36 A
 24, 208 A 1, 234 8,
 246 A 13, 264 25
 Steigbügel 4 B 5,
 59 C 1 g, 284 D 1 c
- Steigseisen 140 B 2 h,
 E 5 a, 262 31 a
 Steigseisenbindung
 140 E 5 b
 Steigen 140
 Steiger 127 63, 140
 A 6
 Steigerhaus 236 4
 Steigetrichter 111 A
 10 g
 Steigleiter 21 A 5 b,
 107 C 3
 Steigrohrleitung 127
 62
 Steigung 236 4
 Steigungstafel 262
 17 c
 Steilbahn 268
 steile Quart 146 E
 5—6
 steile Terz 146 E 3
 bis 4
 Steilfeuer 215 B 1 b, d
 Steilfeuergeschütz
 215 C
 Steilkante 340 11
 Steilrand 339 G 4
 Steilufer 269 B 14
 Steilwandfahrer 305
 18
 Stein 34 7, 68 F 7,
 99 C 2 b, 100 11,
 101 11, 12, 13, 115
 B 1, 123 10 b, 132
 C 2 b, 137 F 2,
 H 1, 152 1—16,
 18, 23—24, 183
 A 18 c, 184 11 a,
 262
 Steindadler 320 12
 Steinart 283 R 2
 Steinbaukasten 34
 Steinbell 283 B 3
 Steinbock 348 C 12
 Steinbrech 332 1
 Steinbrecher 100 5
 Steinbruch 100, 342
 E
 Steinbrücke 268 A 2
 Steindamm 141 61
 Steindruck 123 10
 Steinklopper 262 19
 Steinhilz 246 A 23
 Steingarten 37 B 16
 Steingrub 192 C
 Steinkauz 320 7
 Steinkohlenberg-
 werk 127
 Steinkohlengrube
 127
 Steinkohlennine 127
 Steinkohlenzeche
 127
 Steinkugel 287 7 d
 Steinnarder 316 18

Taf. 1—45 Mensch, Familie, Heim; 46—127 Arbeit und Beruf; 128—155 Freizeit; 156—183 Wissen, Forschen, künstlerisches Schaffen; 184—198 Glaube; 199—232 Staat;

- Steinmetz 100 15
Steinpflaster 74 A 9
Steinpilz 335 14
Steinplatte 192 F 2
Steinrose 332 5
Steinsalz 344 2
Steinsarg 192 D
Steinschlag 266 2 a,
268 A 5 [A 34
Steinschlaggitter 257
Steinschleuder 238
26 [B 9
Steinschraube 114
Steinsetzung 192 O
Steinstäubchen 123
10 e
Steinstoß 132 C 2
Steinstoßer 132 C
2 a
Steintisch 285 B 2
Steintreppe 37 B 14
Steinzeichner 123
10 a
Steinzeit 283
Stele 167 B 3, C 8
Stelke 97 E 4
Stelldehnen 237 36
Stelle 156 A 1 a—c
Stellisen 113 2 b,
3 d
Stellhebel 97 C 1 a
Stellmacher 117
Stellmaß 106 A 22
Stellmutter 114 B 4 c
Stellring 113 1 i
Stellschmiede 106 A
22
Stellschraube 9 A
1 b, 76 22 c, 90
17 i, 112 A 22 b,
114 E 2 g, 160
12 c, 174 19 b, 175
A 11 d
Stellstab 68 F 2
Stellung 146 A, 206
E, 208 D 10 b,
217 D 6, E 4 a',
c', 219, 220 D 4
Stellungsanzeiger
247 B 4 b
Stellungskrieg 218,
219, 220, 221
stellvertretender
Gruppenführer
209 A, 210 E 1 a²
Stellvorrichtung 9
C 4 b, 175 B 1 f,
177 B 8
Stellwagen 254 11
Stellwerk 265 12
Stellwinkel 76 4
Stelzbein 36 A 31
Stelze 238 14 q
Stelzenlaufen 238
14
Stelzentritt 238 14 b
Stelzfuß 1 12 a
Stemmapparat 106
A 5
Stemmarbeit 105 5 e
Stemmbogen 136 A
13
Stemmbrett 143 B
1 d, 2 d, 3 g
Stemmisen 106 A
17, 118 C 1
Stemmen 133 A 2
Stemmloch 136 B 2 b
Stemmort 270 B 21
Stemmszeug 118 O
Stempel 7 C 6 a, 39
E 3 b c, G 2 b e g,
47 B 7, 75 A 9, 26,
27, 99 C 1 b, 115
B 3 c, 249 C 1,
1 d, e, 250 B 2 a,
252 B 2 c, 3 c
Stempelkissen 75 A 7
Stempelmarke 250
B 2 a
Stempelstander 75
A 8
Stempelstreifen 155
A, B
Stempeluhr 74 A 4 c
Stenge 277, 279 H 3
Stengel 38 2 c, 209
E 5 c, 214 D 1 r,
326 20 c, 25 a
Stennernte 238 28 a
Stenogrammhalter
75 A 45
Stenograph 199 C 11
Stenographie 162 17
Stenotypistin 75 C 1
Stentz 288 D 6
Steppdecke 31 24
Steppe 290 B 13
Steppentier 241 E
Steppmaschine 96
B 1
Steppnaht 91 1 a
Steppstich 91 1
Steppverzierung 11
26 a
Sterbedatum 19 19
Sterbeort 19 19
Sterbesakramente
193 C 1
Stereoskop 128 C 6
Stereoskopkamera
126 B 3
Sterilisationsappa-
rat 9 A 2
Sterilisationskasten
9 A 2 a
Sterilisierbüchse 9
A 1
Sterilisieren 9 A 2
Sterilität 319 6
Stern 3 E 3, 94 A
12 a, 203 5, 209
E 13 a, 210, 229
C a, 278 A 6, 299
E 1 a, 347 D 1
Sternbilder 348 A
Sternchen 19 18 a
Sternbolle 330 14
Sterngebäude 168 4 a
Sternhimmel 348 A
Sternmotor 281 A
15 b
Sternrad 117 7 c, 171
B 2 e
Sternschnuppen 347
E 2
Sternwarte 347 A
Stern 73 A 1 a, 82
18 a
Stern 50 1 b
Stern 50 1 b
Stethoskop 7 C 1,
2, 3
Steuer 143 B 1 a,
2 f, 4, 274 5 d,
281 A 15 f, n, o,
282 A 1 a, c
Steuerblatt 143 B
4 b [b a
Steuerblech 221 A
Steuerbord 278 A 10
Steuerbordlaterne
279 A 14
Steuerbordseite 278
A 10
Steuerfläche 221 A
5 a
Steuergeränge 278
C 2
Steuerhebel 113 10 d
Steuerjoch 143 B 4 a
Steuerkopfrühr 225
A 8
Steuermann 138 B
3, 143 A 8 a, 14,
269 A 5 c, 279
B 3
Steuermannsmaat
206 H 2
Steuermarke 323 9 a
Steuerred 138 B 2 c,
279 B
Steuerrohr 255 A 8
Steuerrohr 279 D
1—3
Steuersack 221 B
1 g, 2 a, 282 B 4 c
Steuersackmaul 221
B 1 f
Steuersäule 256 C 5
Steuerschwanz 221
A 5 a
Steuerseil 274 B 5 b
Steuersitz 143 B 1 b,
2 e
Steuerung 115 B 2 d,
h, 138 B 2 c, 247
4 a, 267 G 4
Steuerventil 115 B
2 c, 258 A 6 k
Steuervorrichtung
274 3 a
Steuerwelle 256 B 17
Stevon 279
Steward 278 D 3
Stich 91, 107 C 4 b,
146 C, 171 B
Sticharion 197 2 a
Stichaxt 106 A 16
Stichblatt 146 F 1 d,
2 a
Stichel 99 A 34, 119
A 14, 171 A 11,
12
Stichelhaus 113 4 c
Stichgebilde 107 C
10 b
Stichgraben 218 A
38, 219 A 13
Stichkanal 270 B 6
Stichkappe 168 4 i
Stichling 325 4
Stichlochstange 111
A 4
Stichsäge 118 A 23
Stichsteller 90 17 i
Stichwaffe 146 F,
207 A 2, 136 B 2
Stichweite 90 17 i
Stichel 164 A 12
Sticken 35 11, 81 B
12
Stickerie 288 9 a, b
Stickrahmen 91 13,
14
Stickschere 90 6
Stiefel 98, 117 1 v,
136 A 17 c, B 4,
5, 155 A 10, 160
7 b, 177 C 1 b,
3 a, 207 D 2 d,
208 B 3, 229 A 1 a,
232 C 8, 287 10 a,
289 7 c, 9 c, 16 f,
292 A 3, 293 5 c,
15 d, 18 d, 294 1 e,
5 e, 310 3
Stiefelette 96 A 40
Stiefelhose 229 A
1 b
Stiefelknecht 31 38,
113 10 d
Stiefmütterchen 41 2
Stiege 23 1, 141 48
Stieglitz 319 6
Stiel 39 B 1 b, E 2 a,
G 3 c, 64 5 a, 106
A 11 d, 115 A 23 c,
119 B 22 f, 209 D
2 a, 210 C 2 b, 220

- A 7 d, 245 C 21 a,
261 56 b, 281 A
3 b, 313 2 b, 326
8 d
Stielauge 312 18 b,
313 6 b
Stielbesen, -feger 33
13
Stieldurchschlag 115
A 15
Stielglas 99 E 17
Stielhamen 73 F 2
Stielhandgranate 210
C 2, 218 C 2 a, 219
D 21 a
Stielscheuerbürste
33 6
Stieltisch 91 10
Stier 85 A 1, 148 A 2,
184 15, 198 B 2,
348 A c, C 4
Stiergefucht, -kampf
148 H
Stierkampfer 148 H
3—6, 294 13
Stierkopf 184 5 b
Stiermensch 184 5
Stift 31 30, 75 A 41,
E 2, 5, 76 23,
24 a, 26, 96 B 8,
20, 103 22 c, 111
A 10 e, 114, 118 A
36, 175 B 1 e, 182
A 7 b, 245 C 33
Stiftschlüssel 257 A
13
Stiftschraube 114 B 2
Stiftwalze 175 B 1 a
Stilart 142 A
Stillett 146 F 8
Stilleben 26 A 32 [7
Stillgestanden 208 D
Stimme 172 P 1
Stimmer 173 5 b
Stimmgabel 30 20,
174 15
Stimmkrücke 177 C
1 c, 3 d [4 c
Stimmnagel 175 A
Stimmstock 175 A
4 b, 176 C 8
Stimmvorrichtung
174 24 a
Stimmwirbel 176 C 9
Stimmzettel 199 B
3 b, C 17
Stinktler 61 B 9
Stirn 2 B 10, 55 A 3
Stirnarterie 5 B 1
Stirnbild 148 G 4
Stirnbein 3 A 1
Stirnbinde 148 G 4
Stirnfläche 158 B 4 c
Stirnhöhle 4 D 6
Stirnskipper 74 A 17
Stirnmauer 269 A 1 f
Stirnrad 256 B 17 b
Stirnreif 17 5
Stirnriemen 59 B 1 c
Stirnvene 5 B 2
Stock 8 12 b, 21 A 6,
24 B 3, 52 A 5 a,
63 B 6, 89 A 5,
108 B 22, 25, 117
1 p, 120 16, 19,
121 A 19, 21, 26,
134 C 5, G 4, 135
I 6, 136 B 3, 137,
140 D 6 a, E 1, 161
B 5 d, 170 3 b, 171
A 13, 174 19 c,
176 A 9, 201 3 a,
205 B 1, B 3 a, 214
C 2 b, 220 A 7 d,
C 2 g, 222 F 2, 230
A 5 b, B 1 f, 231
C 5, 237 10 c, 39 a,
245 A 17 a, 279
E 2 c, 287 5 e, 7 e,
290 C 6, 291 4 d,
298 D, 299 C 7,
312 8 a
Stockballspiel 134 C
Stockbeil 117 2
Stockblechschere
121 A 22
Stockelabsatz 96 A
26 c
Stockgranate 220 A 7
Stockhacke 117
Stockhammer 100 17
Stockprügelstrafe
205 B 3
Stockschwämmchen
335 10
Stockstander 24 B
1 d, 245 A 15
Stockwerk 21 A 6
Stockzunge 115 A 2
Stoff 90 13, 16, 92 8,
95 B 33
Stoffbahn 90 16
Stoffballen 247 A
18 a
Stoffdrücker 90 17 d
Stoffdrückerfuß 90
17 g
Stoffeimer 246 A 29
Stoffgamasche 96 A
14
Stoffpresser 90 17 d
Stoffschieber 90 17 b
Stola 193 C 1 b, 197,
288 7 A
Stolle 299 E 4
Stollen 116 B 8, 218
B 7, 221 E 3 b, c,
270 A 3, 299 E 4
Stolleneingang 218
A 2, B 5
Stollenhals 218 B 7
Stolperdraht, Stol-
perdrahthindernis
218 A 32
Stopfbüchse 92 14 m,
115 B 4 g
Stopfen 77 6 a, 126
D 11 a, 160 11 c,
161 B 6 b, 7 b, 245
C 7 a,
Stopfer 155 B 33 b
Stopfkorb 30 6
Stopfnadel 90 23
Stopfpilz 30 5
Stoppelfeld 48 B 7
Stoppelpilz 335 11
Stoplicht 256 A 6
Stoppuhr 132 A
2 c, 8
Stopsel 32 10 a, 77
6 a, 12 a, 22 a,
160 3 e, 182 B 2 c,
231 D 7 a, 243 A 5,
245 C 7 a
Stöpselfeld 253 A 4
Storch 46 A 3 a, 242
B 2
Storchnest 46 A 3
Storchschnabel 76
28, 330 13
Store 30 21, 31 3
Störer 297 C 9
Stoß 71 5 c, 7 a, 8 c,
96 B 17 d, 106 B 9,
122 B 12, 146 A 3,
199 B 3 a, 266 2 d,
307 4, 5, 320 10 c
Stoßart 106 A 16
Stoßbesen 21 B 4 e
Stoßdämpfer 256 C
14
Stoßdegen 146 C 2,
F 3
Stoßel 113 11 a, 256
B 12
Stoßen 132 C, 133
A 2
Stoßkappe 96 B 17 d
Stoßklinge 287 4 c
Stoßkontakt 228 A 3
Stoßkragen 284 B 1 a
Stoßkugel 132 C 1 b
Stoßmaschine 113 11
Stoßnadel 126 D 18
Stoßnaht 91 3
Stoßscheibe 117 1 k
Stoßschlitten 113
11 a
Stoßspitze 287 4 e
Stoßstahl 113 11 b
Stoßstange 256 A 7
Stoßstrahl 343 B 10
Stoßstufe 104 24 b
Stoßwaffe 146, 287
4 a
Strack-Ort 107 O
10 e
Strafanstalt 204 E
straff 164 A 11
Strafgefängnis 204
E 1
Strafgefängnis 204 B
Straßling 204 E 1
Sträflingskleidung
204 E 1
Strafmarke 134 A
15 d
Strafraum 134 A
15 c
Straftat 204 C 4
Strahl 116 B 2 c, 148
A 3, 157 A 5 a,
236 20, 345 E 3
Strahlenbehandlung
9 D 3
Strahlenbrille 6 B 2
Strahlenbündel 157
A 5
Strahlengang 160 1 d
Strahlenkörper 3 F 6
Strahlenschutz 9 E
9 a
Strahlentherapie 6
B, 9 D 3
Strahlentierchen 312
3
Strahler 119 A 4
Strahlfurche 116 B
2 b
Strahlrohr 236 19, 28
Strahn, Strahn(e) 94
A 12 e, 13, 95
A 4
Strammer 136 B 2 g
Strampelhöschen 12
3
Strand 141 60, 280
10, 343 A 7, 345
A, C 2
Strandanzug 141 10
Strandbad 141 47
Strandbühne 141 37
Strandburg 141 33
Stranddorf 141 57
Strandebene 340 11 2
Strandhafer 141 3
Strandhotel 141 51
Strandkoffer 141 27
Strandkorb 141 34
Strandplastik 141 40
Strandpromenade
141 49
Strandreiter 315 10
Strandschub 141 26
Strandtasche 141 11
Strandtreppe 141 48
Strandwärter 141 21
Strandweg 141 8
Strandwellen 141 46
Strandzelt 141 32

Taf. 1—45 Menach, Familie, Heim; 46—127 Arbeit und Beruf; 128—155 Freizeit; 156—183 Wissen, Forschen, künstlerisches Schaffen; 184—198 Glaube; 199—232 Staat;

- Strauch** 69 B 1 q, 2 k, 74 A 13 b, c, 94 A 13, 95 A 4, 6 g, 101 7 e, 107 C 4 a, 109 C 1, 5, 205 D 11 a
Strangpresse 101 7
Strangtabak 155 B 4
Straße 217 A 1, C 4, D 3, 219 A 5, 234, 248 B 2, 258 C 2, 3, 261, 262 1, 264 1, 269 A 8, 270 A 15, 271 A 12
Straßenbahn 233 11, 235 10, 258 A
Straßenbahnanhänger 258 A 5
**Straßenbahnhalte-
stelle** 234 16
**Straßenbahnschaff-
ner** 258 A 3
Straßenbahnschiene 234 15
Straßenbau 261
Straßenbaum 262 8
Straßenbrücke 261 5, 269 A 3
Straßendamm 261 16
Straßendecke 262 2
Straßendorf 248 B
Straßentleerung 234 13
Straßenfertiger 261 37
Straßengraben 262 6
Straßenhändler 234 26
Straßenkehrer 234 10
Straßenkind 36 A 34
Straßenlaterne 22 A 5, 234 4, 262 2 a
Straßenschild 234 11
Straßensperre 217 D 8, 14
Straßensperrung 234 21
Straßenüberführung 261 5
**Straßenunterfüh-
rung** 265 31
Straßenwalze 261 6
**Straßenwasch-
maschine** 258 C 3
Strauch 37 A 24, 31, B 20, 39 A, B 11, 329, 331
Strauchflechtwerk 218 A 13 a
Strauß 24 B 5, 191 C 4, 8, 241 E 1, 244 A 1 b, 299 C 11, 300 16
Sträußchen 191 C 8, 193 A 2 a
Strebe 106 A 11 e, B 1 c, 2 a, 138 A 2 b, 145 A 4 d, 218 A 16, 246 A 3 a, 255 A 12, 13, 262 18 b, 269 A 10 c, 284 A 13
Strebobogen 168 9 f
Strebepfeiler 168 9 e
Streckbalken 216 A 3 c
Streckbank 205 A 2 a
Streckbrett 109 B 7, 205 A 11
Strecke 67 A 7, 127, 167 A 4, 265 5, 6
Strecken 205 A 4
Streckenbild 268 C 1 c
Streckenfenster 268 C 8
Streckenwärter 267 F 1
Strecker 129 G 1, 3
Streckfolter 205 A 2, 4
Streckhalter 126 D 6
Streckofen 103 11
Strecksehhne 5 C 9
Streckstein 103 11 a
Streckwerk 94 B 4
Strehler 119 A 4
Streichbalken 106 A 11 a
Streichblech 50 1 c, 122 B 2 a
Streichburste 105 16, 108 A 7
Streiche 81 A 11
Streichen 339 11
Streicher 176 A 5
Streichfläche 155 B 21 a
Streichgarn 34 C
Streichholzbehalter 155 A 16
**Streichholzflach-
packung** 155 B 26
Streichholzschachtel 155 B 21
Streichholzständer 28 B 11, 151 A 16, 244 A 10
Streichinstrument 174 12, 13, 17
Streichmaß 118 A 19
Streichquartett 176 B
Streichriemen 98 B 40
Streichband 252 B 10
Streifen 66 G 2, 161 B 8 b, c, 214 F 2 b, c, 3 b, c, 253 G 1 b, 4 d, 261 23, 28, 262 4
Strelfzug 161 A 12
Streitart 290 C 2
Strenge 330 14
Streu 53 B 7, 56 1 b
Streuen 49 C 4
Streuscheibe 181 A 15 a
Streuung 211 C
Streuungskegel 215 B 6
Strich 37 1 b, 135 11 1, 156 A 6 b, 172 E 4
Stricheinteilung 18 28 a
Strichpunkt 162 32
Strichpunkt 159 3
Strick 205 D 11 a, 285 B 4
Stricke 109 D
Strickerin 93
Strickgarn 93 4, 9 h
Strickholz 109 D 3
Strickjacks 11 8
Strickleiter 180 C 26, 241 B 2
Strickmaschine 93 9
**Strickmaschinen-
schloß** 93 9 e
Stricknadel 93 2
Strickprobe 205 A 4
Striegel 59 C 6
Striezal 299 E 4
Strippe 96 B 17 g
Stroh 48 D 12
Strohbesen 98 B 5
Strohbündel 53 B 1
Strohdach 46 B 2, 297 C 10 a
Strohfeile 115 A 16
Strohfedel 175 A 9
Strohhut 16 8, 9
Strohmatte 62 8
Strohpresse 48 D 10, 50 9 i
Strohpuppe 301 1 c
Strohschütte 53 B 7
Strohschil 48 B 2 a
Strohtrinkhalm 243 D 7, 245 B 2 a
Strohunterlage 175 A 9 c
Strom 78 D 7 e, 112 E 5, 6, 253 C 1 c, 258 A 6 e, 269 A 4
Stromabnehmer 235 11, 259 16 a, 267 D 1
Stromanker 216 A 3 e
Stromerzeuger 78 D 5
Stromfahre 269 B 11
Stromfahrt 305 20
Stromkabel 9 D 5, 85 C 2 a
Stromleiter 78 C 1
Stromlinienform 259 12
Strommesser 268 C 2
Strompfeiler 269 A 1 b
**Stromregler, Strom-
regulator** 124 C 4
Stromsammler 257 A 4
Stromschlauch 269 B 2
Stromstärkemessung 160 9, 182 D 11 a
Stromstrich 269 B 2
Strömung 261 B 2
Strömungsweiser 269 B 19
Stromunterbrecher 160 72 b
Stromwagen 258 B
Stromwender 78 D 2 d
Stromzuleitung 56 14, 92 20 a
Strudel 270 A 13 d
Strudelwurm 312 10
Strumpf 12 5 h, 6 d, 13 24 a, 30 8, 138 A 1 d, 140 A 6 d, 230 B 1 b, 2 b, 289 12 b, 293, 294, 335 27
Strumpfband 13 11 c
Strumpfbeckleid 297 A 11 f
Strumpfhalter 13 7 a 11 b, 24 b
Strumpfhose 297 A 11 f
Strumpflänge 13 24 f
Strumpfwaren 247 A 15
Stuhbr(n) 63 B 6
Stube 29, 75 A, 90 1, 94 A, 95 B 1, 208 C, 243 A, 245 C
Stubenfliege 321 1, 2
Stubenhund 29 10
Stubenvogel 324 11 e
Stubenwagen 18 17
Stubsnase 1 22 a
Stuck 26 31
Stück 34 12, 245 B 28, 287 5, 7
Stuckarbeit 26 31
Stückchen 81 B 15
Stückgut 264 11-14, 17-19
Stückknecht 287 5 d
Stückkohle 225 E 2

233—248 Gemeinwesen; 249—282 Wirtschaft und Verkehr; 283—289 Vergangenes; 290—311 Land und Leute; 312—338 Tier und Pflanze; 339—348 Erde und Weltall

Stückliste

Stückliste 76 9 m	stumme Person 178	Sturzbad 32 21	Süden 348 D
Stückverzierung 26	B 22	Sturzbutterfaß 56 C	Süddrüchte 338
31	stummer Diener 26	4 b	Sudhaus 87 B
Student 232	41	Stürze 25 15, 174 7 b	Südwest 12 J c,
Studentenblume 41	Stumpen 155 B 17	Stürzenhalter 25 15	280 5
17	Stämper 298 C 9	Sturzflüg 281 A 4	Sulky 147 B 3
Studentenmütze 232	Stumpf 42 14 b, 63	Sturzhaube 138 B	Summand 156 B 1 a
C 1	A 7 a, 167 B 4 c,	3 a, 255 K 2 a	Summe 156 B 1 c,
Studentenpfeife 155	185 A 3 a, 237 42 b	Sturzhelm 138 B 3 a,	250 B 1 f, 3 a
B 27	stumpf 164 A 4, B 7	C 3 a, 255 K 2 a	Summieren 156 B 1
Studentenverbin-	stumpfer Winkel 157	Sturzkappe 138 B	Sumpf 101 2, 127 50,
dung 232 B 8	A 3 c	3 a, 255 K 2 a	341 A 1
Studentisches Fech-	Stumpfgleis 265 13	Sturzsee 280 2	Sumpfscheide 331 7
ten 146 F	Stämp(ler) 297 C 9	Stute 52 C 2, 57 2	Sumpfscheidebeere
Studierzimmer 28	Stundenachse 347 A	Stutzbart 15 10	331 2
Studio 182 C	5	Stützbrücke 269 A 1	Sumpflandschaft 341
Stufe 21 B 5 b, 22	Stupenase 1 22 a	Stütze 21 A 10 a, 26	A
F 1 a, 104 24 a,	Sturm 134 A 7—11,	5, 36 A 67, 38 2 d,	Sumpfporst 331 5
140 B 3, 167 B 13 d,	219 D	75 B 8, 88 C 2, 117	Suovetaurilla 198 B
172 L, 187 6 a, 188	Sturmabteilungs-	1 t, w, 180 C 3, 208	Superporte 169 7
1, 199 C 10, 200	mann 229 A 1	C 5, 209 B 1, 214	Suppenkelle 27 17
C 14, 246 B 32,	Sturmangriff 219 D	D 1 y, 218 A 16,	Suppenköffel 27 8
270 A 10, B 1, 304	Sturmband 140 B	222 D 5 b, e, 236	Suppenschlüssel 27
A 5 b, 340 H 1	2 a, 229 A 7 c	17 b, 246 A 3 a, 9,	23
Stufendach 198 F 3	Sturmabnahmeführer	258 D 3 c, 260 1 a,	Suppenteller 27 3
Stufenpyramide 166	229 C a 11	9 g, 268 A 11, 17,	Suppenterrine 27 23
A 9	Sturmbock 286 B 12	284 A 13, 291 4 a	Supplementwinkel
Stufenrad 114 D 1	Stürmer 134, 142	Stutzen 78 D 6 c, 138	157 A 3 f
Stufenscheibe 113	D 5, 232 E 2	A 1 d, 140 A 6 d,	Support 113 21, 4 c,
1 b, 2 c	Stürmerreihe 134 A	220 D 4 p, 256 C	e, 10 g
Stuhl 6 A 24, H 9,	7—11	2 c 293 21 e	Supraporte 169 7
7 A 9, 9 B 11, C 4,	Sturmflagge 229 A 3	Stützenfundament	Süßmaulchen 245 B
25 84, 28 16 a, 30	Sturmflut 345 B	268 A 11 a	25
9, 31 39, 34 8, 36	Sturmführer 229 C	Stützenkopf 268 A	Süßwasserpolyp 312
A 33, 37 B 11, 67	a 8	17 b	6
B 2, 68 D 4, 75	Sturmgepäck 206 E	Stützenwechsel 168	Sweater 11 4, 138 A
C 3, 95 B 3, 98 B	2 b	1 n	1 b
17, 107 B 16, C 4,	Sturmhaken 36 A	Stutzer 289 14, 15,	Symbiose 325 9
124 D 3, 149 E 2,	63 c	304 B 14	Symbol 348 C b
177 A 2, 187 4,	Sturmhaube 140 B	Stützisolator 78 E	Symmetrale, Sym-
194 B, 199 C 2 a,	21, 284 B 5, 287	8 c, 182 D 4 a	metrieachse 157 A
231 B 6, C 2, 243	8 a	Stützlager 82 4	7 a
B 1, 244 A 11, 245	Sturmhauptführer	Stützmauer 265 30,	Symmetrische Figur
B 27, C 23, 246	229 C a 10	268 A 9	157 A 7
B 26, 258 D 3, 278	Sturmhut 284 B 5,	Stützpfeller 167 B 9	Synchronisierung
D 2, 297 B 7, 299	333 1	Stützpunkt 281 B	183
C 2	Sturmlaterne 246 A	Stützrad 50 3 b	Synchronismus 253
Stuhlbein 307 9 a	28	Stützstange 180 C 3	G 41
Stuhlbohrer 119 B 1	Sturmlaufbock 128	Stütztaut 277 A 15	Synchronmotor 181
Stühlchen 34 18	A 14	Stutzuhr 30 28, 99	D 8
Stuhlgestell 120 26	Sturmlaufbrett 128	A 4	Synkope 172 C
Stulle 34 12	A 13	Stützweite 260 C 3 b	Syringe 329 7
Stulp 112 C 8, 232	Sturmmann 229 C a 2	Subtrahend 156 B 2 c	Syrinx 173 2, 186 5 a
D 2 b	Sturmmummer 229	Subtrahieren, Sub-	System 99 D 1, 344,
Stulpe 13 23, 14 20,	A 3 b	traktion 156 B 2	348 B
96 A 4, 289 7 c	Sturmriemen 16 10 d,	Subtraktionszeichen	Szene 131 E 179 B4,
Stulpe(n)handschuh	209 D 1 b, 229 A	156 B 2 b	C 3
14 11, 232 C 6, 247	2 b	Sucher 126 A 2 f, 9,	Szepter 304 A 6 b
A 14	Sturmsignalmast 273	B 3 a, 256 A 10	
Stulp(en)stiefel 98 A	E	Sucherfenster 181 E 2	
29, 232 C 8, 289	Sturmvolgel 315 2	Sucherlupe 126 A 4	
15 c, 16 f	Sturmwarnung 273	Suchjagd 67 E	
Stülpkorb 60 E 3 a,	E	Suchscheinwerfer	
G 1	Sturz 21 A 6 b, 30	256 A 10	
Stummel 98 B 26 a	28, 169 3, 7 d	Sudeler 297 C 9	

T

t 162 26
 Tabak 155 B, 336 f
 Tabaksbeutel 155 B
 24

Taf. 1—46 Mensch, Familie, Heim; 46—127 Arbeit und Beruf; 128—155 Freizeit; 156—183 Wissen, Forschen, künstlerisches Schaffen; 184—198 Glaube; 199—232 Staat;

- Tabaksdose 155 A
23, B 28
Tabakskollegium
155 A
Tabakspäckchen 155
B 1
Tabakspfeife 155 A
Tabakstopf 155 A
28, B 5
Tabatiere 155 A 23,
B 28
Tabelle 76 10, 181
E 4
Tabernakel 188 6 c
Tableau 153 A 1, B,
243 A 6
Tablett 26 16, 245
A 22
Tablette 6 A 5
Tabulator 75 D 6
Tabulator(en)taste
75 D 6
Taburet 30 3
Tachometer 181 D 6,
256 C 3 a
Tackskanal 97 B 1 c
Tackstrommel 97 B
1 d
Tafel 19, 20, 21 A 16,
25 78, 27, 62 38,
97 E 2 e, 99 E 3,
118 A 66, 141 24,
39, 147 A 7, 178 B
29, 186 19 a, 187
14, 189 3, 214 A 2,
220 C 2 b, 231, 243
C 1—9, 245 A 16,
251 A 2, 252 A 7,
262 17 c, 263 12,
269 B 18
Tafelaufsatz 27 18
Tafelbrötchen 27 6
Tafelleuchter 27 31
Tafelölflasche 80 9
Tafelschere 121 A 7
Tafeltuch 27 2
Täfelung 26 33
Tafelwaage 80 37
Tafelwagen 260 15
Tag 19 18, 19, 127,
250 B 1 b, d, 3 g
Tagebau 100
Tagbomber 221 A 5
Tagelöhner 48 A 3
Tagesanzug 206 H 3
Tages(speise)karte
244 A 33
Tageszeiten 348 E
Tagetes 41 17
Tagfalter 313 18
Taghemd 12 6, 13 5,
16 a
Tagraubvögel 320
1—5, 8—13
Taifunrad 305 19
Taille 2 A 12, 289
6 a, 8 a [1 f
Taillenhaken 229 A
Takelage 277
Takelriß 277 A
Takelung 274 8, 276
2, 277
Takelwerk 277
Takt 172 E
taktische Einheit
210 A 2
Taktmesser 30 19
Taktstock 176 A 9
Taktstrich 172 E 4
Tal 339
Talar 197 1 a, 204
D 5 b
Talbildung 339 B
Talenge 339 H
Taler 249 B 11
Talerblume 330 5
Talisman 296 E 1, 2
Talie 279 M
Tallandschaft 339 K
Talon 251 B 2 b
Talschlucht 339 C
Talsoble 339 B 2
Talsperre 270 A
Taltalstation 268 B
Taltarn 330 14
Taltempel 166 A 5
Talterrasse 339 B 3
Tallüberführung 262
17 e, 268 A 8
Tambour 168 4 k
Tambourmajor 303
9 a
Tambourstock 215
G 3 a
Tambur 91 14
Tamburin 175 A 11,
12 a, 238 24 a
Tamburinspiel 238
24
Tamtam 175 A 13
Tandelschürze 11
10 b [F
Tandem 254 18, 255
Tandemrad 255 F
Tang 326 5, 345 A 1
Tangente 157 C 3,
173 14 c, 211 B 3 e
Tank 66 B 3, 80 45,
221 D 3, 256 C 17,
257 B 11
Tankauto, -kraft-
wagen 281 A 16
Tankpumpe, -saule
257 B 9
Tankstelle 257 B
Tankuhr 257 B 9 b
Tankwagen 281 A 16
Tankwart 257 B 27
Tanne 45 15, 328 1,
6, 7
Tannenbaum 328 1
Tannenzapfen 328
7 b
Tannenzweig 328 7 a
Tante 20 4
T-Antenne 21 A 4
Tanz 130, 131, 137
A 1, 230 E 3, 295 6
B, 300 4
Tanzboden 300 2
Tanzdiel 131 C 1
Tanzende 243 D 13
Tänzer 131 F 3, 180
C 24, 243 D 13
Tänzerin 131 F 1, 2,
180 B 4
Tanzfigur 130 G 1
Tanzfläche 131 C 1,
243 D 12
Tanzgirl 304 B 32
Tanzgruppe 131 E
Tanzkapelle 131 C 2
Tanzklapper 130 E 1
Tanzknopf 238 11 a
Tanzkranzchen 131
C
Tanzpaar 130 F 1, 2,
131 C 1, 243 D 13
Tanzpalast 305 6
Tanzpartner 130 F 1,
243 D 13 a
Tanzpartnerin 130
F 2, 243 D 13 b
Tanzplatz 295/6 B 1,
300 2
Tanzsaal 131 C
Tanzsandalette 96
A 26
Tanzschritt 131 B 1
Tanzschuh 96 A 26,
32
Tanzszene 131 E
Tanzvergnügen 131 C
Tapete 29 1, 108 A
1, 2
Tapetenbahn 108 A 2
Tapezier 108 A 3
Tapezieren 108 A
Tapezierer 108 A 3
Tapezier(er)hammer
108 A 5
Tapferkeitsmedaille
203 13
Tarnung 218 A 10,
219 C 1 a
Tarockkarte 151 B
30
Taschchen 11 14 c,
14 12
Tasche 10, 11, 14 12,
25 86, 26 19, 33 16,
38 A 65, 52 B 6 b,
67 A 1 b, 75 A 52 a,
107 C 7 a, 141 11,
155 A 14, B 20,
206 B 2 g, 207 A
4 a, 209, 210 A 11,
D 1 a, F 1 b, 222,
229 A 1 k, 7 b,
230 B 2 c, 3 f, 231
D 16, 17, 237 40 a,
246 A 27 a, 255
A 16, 258 A 3 a,
262 20 b, 263 2,
264 21, 268 9 b,
294 5 d
Taschelkraut 43 6
Taschendieb 305 38
Taschengeige 173 9
Taschenklappe 101 c
Taschenlampe 181
H 6 a
Taschenmesser 8 16 b
75 B 10
Taschenspieler 180
B 5
Taschenspuckflasche
6 H 3
Taschentuch 14 2,
298 D 8
Taschenuhr 99 A 28,
B
Tasse 26 12, 245 A
22 d
Tassel 288 12 b, 13 b
Tassenkopf 26 12
Tasso 121 A 25
Tastatur 75 D 2, 123
4 c, 176 C 4
Tastbrett 123 4 c
Taste 75 D 1—6, 81
B 10 b, 123 4 c,
173 14 a, 175 A 8 a,
176 C 4, D 5, 253
Tastenfeld 75 D 2
Tastenebel 75 D 2
Tastenreihe 175 A
8 a
Taster 119 A 8
Tastleistenfigur 204
B 1
Tastlinie 204 B 1
Tastwarzenlinie
204 B 1
Tastzirkel 119 A 8
Tatauierung 290 B 6
Tater 204 A 1
Tatowierung 290
B 6
Tau 109 C, 128 A 3,
141 45, 216 A 3 e¹,
280 15, 16, 282 A
3 d, B 5 1
Taub 46 A 31, 57
15, 148 B 2, 216
B 1, 310 1, 315 12
Taubenkropf 330 18
Taubenschlag 148
B [30
Taubenschlag 46 A

233—248 Gemeinwesen; 249—282 Wirtschaft und Verkehr; 283—289 Vergangenes;
290—311 Land und Leute; 312—338 Tier und Pflanze; 339—348 Erde und Weltall

Taubenwurfmaschine

Taubenwurfma- schine 148 B 1	Teilen 156 B 4	Teller 156 B 4 c	Tellermütze 229 A	Terpsichore 180 20
Tauber, Tauberich 57 16	Teilnehmer 193 F	Teilnehmer 193 F	6 c, 8	Terrarienpflanze 324
Tauchboot 224 3	Teilstrecke 268 A 18	Teilnehmer 193 F	Tellerbuch 25 44	6 d
Tauchen 142 A 5	Tellung 156 B 4, 157	12, 253	Telleruhr 25 92, 99	Terrarium 324 6
Taucher 271 C	D, 343 14	Teilwert 156 B 4 d	A 2	Terrasse 22 C 3, 149
Taucherhelm 271 C 1	Teilzirkel 76 22 c	Tellerventil 256 B	9, 10	A 2, 246 B 4, 339
Tauchwagen 281 A	T-Eisen 114 A 2	Tempel 166 A 3, 5,	Tempeldach 167 A	B 3
18	Telefon a. Telefon	167 A, B 1, 4, 198	1, B 1 d	Terrine 27 23, 245
Tauer 276 4 a	Telegraph 253	F 2	Tempelhüpfen 287	C 21, 299 B 1
Taufbecken 187 2,	Telegraphenarbeiter	Tempelmadchen 130	16	Terz 146 E, 172 L 3
191 A 7	262 32	A 1	Tempelmanier 167	Testant 232 11 6
Taufkanne 191 A 10	Telegraphendraht	B 8	Tempelritter 284 D	Tetrader 344 1, 7
Taufling 191 A 2,	262 18 d	4	4	tetragonale Pyra- mide 344 11
298 B 2 a, 6	Telegraphenleitung	Tempeltanz 130 A	Tempelsystem 344 11—12	tetragonales System
Taufpate 191 A 6	262 18	Tempelturm 167 A 3	Teufel 286 B 6, 304	344 11—12
Taufschleier 191 A 4	Telegraphenstange	Temperatur 78 A 2 c,	B 34	Teufelchen 288 12 a
Taufschlüssel 191 A 8	262 18 a, 348 D 1	267 G 1 d, 346 E 3	Teufelsfigur 295. 296	D 11
Taufstein 187 2, 191	Telegraphie 253 G	Temperaturgrad 28	Teufelskirche 333 2	Teufelsmaske 304
A 7	Telegraph 136 A 12	A 1 a	B 34	Teufelsrad 305 19
Tausendfuß 313 7	Telemark 136 A 12	Templer 284 D 4	Teufelzeiger 261	47 b, 268 C 1
Tausendfüßler 313 7	Telemarkschwung	Templerkreuz 284 D	Texel 108 B 29, 119	B 24, 25
Tausendgüldenkrout	136 A 12	4 a	Text 252 B 1 f	Textilpflanze 337
334 7	Tele-Objektiv 126	Tempo 142 A 1—4,	Thalia 186 15	Thallus 326 5 a, 9 a
Taxameter 254 5,	A 7	208 D 10 c	Theater 167 B 13,	178, 179, 180 B,
258 D 1 a	Telephon 24 22, 28	Tempobezeichnung	181 H, 305 11	Theaterbesucher 178
Taxbaum 328 12	A 5, 75 A 4, B 4,	172 P 2	A 2, B 2	Theaterbillet 178
Taxe 254 5, 258 D 1	182 B 4, 219 C 3 a,	Tenakel 123 4 e	A 8	Theaterdekoration
Taxi 245 A 14, 258	253 C 1, 268 C 3	Tender 267 A 2	178 B	178 B
D 1	Telephonbuch 24 21,	Tenderlokomotive	Theatergerät 178	Theaterkarte 178
Taxuhr 258 D 1 a	235 32	261 49 a, 268 A 4 a	A 8	A 8
Taxus 328 12	Telephonclement	Tenne 46 C 2, 302	Theaternotiz 163	F 5
Team 134 A 1—11	263 E	11	Theaterorchester	178 B 11
Technik 140 A, B	Telephonfraulein	Tennis 135 A, B, 141	178 B 11	Theaterprobe 178 B
Techniker 76 12, 183	263 A 10	41	Theaterprobe 178 B	Theaterraum 178
E 3	Telephongesprach	Tennisball 135 A 10	B 1	178 B 11
Technische Nothilfe	263	Tennishalle 135	Theatervorstellung	178 B
229 B 8	Telephonhäuschen	Tennischläger 135	178 B	Theaterzubehör 178
technisches Büro 76	235 30	A 11	B 19	B 19
Teckel 29 10, 265 25,	Telephonistin 253 A	Tennischuh 96 A	Theatron 167 B 13	2, 244 A 22, B 12
323 9	10	21	Theke 80 36, 243 D	Theodolit 342 1 2
Teddybär 34 11, 299	Telephonkabine 251	Tennispiel 135 A	Theorie 175 A 1	Thermikblase 145
E 8	A 7, 252 A 1	Tennispieler 135 A	Thermikblase 145	[B 5
Tee 25 71, 336 2, 9	Telephonschnur 253	4, B 1	Thermiksegen 145	
Teeblatt 336 2 b	C 1 k	Tentakel 312 6 a,		
Tee-Ei 25 74	Telephonzelle 235 30	7 b, 9 a		
Teekanne 26 23	245 B 7, 250 A 13,	Teppich 7 A 4, 28		
Teekasten 80 14	252 A 1	B 7, 200 A 12,		
Teekessel 26 40	Teleskoprohr 74 A	C 8, 204 G 3, 247		
Teemaschine 26 40	12 c	A 11, 297 B 7 a		
Teerdecke 261 9	Televisor 183 E 1	Teppichboden 36 A		
Teerfuß 261 19 f	Tell 309 1	43		
Teerscheider 79 3 d	Teller 26, 50 6 a,	Teppichklopfstange		
Teestrauch 336 2	69 7 a, 80 28, 97	36 A 41		
Teich 37 B 16, 161	A 1 a, 99 A 15,	Teppichstange 36 A		
A 9, 195 A 8, 219	136 B 3 c, 160 7 d,	41		
A 10, 237 20, 248	10 a, 182 A 7 a,	Terpentinkanister		
C 1	245 B 22, C 27,	105 20		
Teichrand 161 A 10	256 B 9 a			
Teig 81 A 12, 18 a	Tellerdrehen 180 B 8			
Teigteilmaschine 81	Tellerreisen 69 7			
A 14	Tellerisolator 78 E			
Teil 210	6 a			

Taf. 1—45 Mensch, Familie, Heim; 46—127 Arbeit und Beruf; 128—155 Freizeit; 156—183 Wissen, Forschen, künstlerisches Schaffen; 184—198 Glaube; 199—232 Staat;

- Thermometer 6 A
25, C 3, 9 A 2 b,
18 3, 11, 21 C 2 a,
3 b, 28 A 1, 87 B 6,
88 F 1 d, 99 E 1, 2,
256 C 1 a
Thronplatz 301 2
Thor 185 A 2
Thórr 185 A 2
Thron 200 C 1 d,
304 A 5
Thronfolger 200 C 3
Thronhimmel 200 C
7, 304 A 5 a
Thronsessel 200 C 1 d
Thronstufe 304 A
5 b
Thüringer 293 19
Thymele 167 B 13 b
Thyrsostab 186
10 a, 11 a
Tiara 187 11
Tibetaner 292 E
tief 164 C 15
Tief 346 F
Tiefbrunnen 269 B
1 a
Tiefdecker 281 A 5
Tiefdruckform 124
E 2 [F
Tiefdruckgebiel 346
Tiefenmaß 112 B 2
Tiefenmaßstab 279
O 1
Tiefenscharfe 126 A
2 q
Tiefenstreuung 211
C 1 f, 2 d
Tiefenwirkung 215
B 6 b—d
Tiefgangsmarke,
-maßstab 279 A 10
Tiefquart 146 E 4—3
Tiefschuß 212 D 4 f
Tiefseetaucher 271
C 2
Tiefteitz 146 E 6—5
Tiegel 77 14, 124 A
3, D 2
Tiegeldruckpresse
124 D
Tiegelzange 77 27
Tier 70 1, 84 A 12,
246 A 27, 299 E
20, 312—325
Tierbildner 180 D 7
Tierbild 28 A 3
Tierfütterung 180
D 5
Tiergarten 239, 240,
241, 242
Tiergruppe 28 A 23
Tierkreis 348 C
Tierkreisbilder 348
C a
Tierkreiszeichen 348
C b
Tierleben 325
Tierpflege 324
Tierplastik 28 A 23
Tierreich 312, 313,
314, 315, 316
Tiersammler 161
Tierschau 180 D
Tierschaubude 305
26
Tierzirkus 305 26
Tiger 316 16
Tigerfell 28 B 8
Tigerkäfig 180 D 3
Tilburg 254 14
Tingeltangel 180
Tintenfaß 28 A 9,
75 A 20, 231 C
18 a, D 7
Tintenflisch 312 20,
317 B 5
Tintendleck 231 D
12 b
Tintenklecks 231 D
12 b
Tintenlöcher 28 A
11, 75 A 18 [D 9
Tintenwischer 231
Tipper 256 F 8
Tippfraulein 75 C 1
Tippse 75 C 1
Tiroler 22 E 4, 294 7
Tirolerhut 67 D 1 a
Tirolerbütchen 16 19
Tirolerin 294 6
Tiroler Pfeife 155 B
25
Tisch 6 A 7, 7, 9, 25
6, 59, 26 6, 41,
27 1, 28 A 16, B 9,
29 14, 30 4, 31 12,
26, 32 10, 55 C 1 a,
74 B 7, 75 A 15,
B 2, 19, 76 1, 80
36, 83 3 b, 90 14,
17 m, 21, 92 4,
97 A 1 d, C 4 k,
98 9, 99 A 19, 103
6, 112 A 9, 113
6 b, 7 c, 115 B 5 e,
118 D 3 a, 5 a,
124 H 1, 5, 125
D 3, 128 A 7, 136
A 3 b, 154 7, 155
A, 170 12, 171 B
2 a, 177 B, 179 B 2,
195 D 6, 204 D 11,
14 a, E 5, 232 D 8,
243 D 2, 244, 245
A 21, 249 A 1, 2,
250 A 19, 285 B 2,
299 E 3
Tischapparat 253 C 1
Tischbursche 26 34
Tischchen 24 9, 34
17
Tischdame 243 C 3
Tischdecke 26 7, 29
14
Tischfächer 243 A 7
Tischfernsprecher 28
A 5
Tischfräsmaschine
118 D 4
Tischgesellschaft 243
C 1—9
Tischherr 243 C 2
Tischkartei 75 A 22
Tischklemme 253 G
11
Tischlampe 28 A 14,
31 13, 75 C 13
Tischläufer 29 13
Tischler 118 A 32
Tischlerei 118 A
Tischlerhammer 118
A 13
Tischlerleim 118 A
6 b
Tischlerwerkstatt
118 A
Tischlerwinkel 118
A 14
Tischmikrophon 182
A 1 a
Tischnachbar 243
C 1
Tischplatte 245 A 21
Tischrunde 245 C 24
Tischschaufel 26 34
Tischtelefon 75 A 4,
B 4
Tischtennis 135 B
Tischtennisspieler
135 B 1
Tischtuch 27 2, 245
C 5
Tischtuchklammer
246 B 9
Tischuhr 75 B 3
Titel 76 9 n, 163
A 14, 18, B, 204
G 5
Titelblatt 163 B 1
Titelteil 163 B 1
Tiu 185 A 3
Toast 243 C 7
Toboggan 138 D 1,
305 1
Tobogganfahren
138 D
Tobogganfahrer 138
D 2
Tochter 1 1, 2, 20,
26 4
Todesdatum 19 19
Todesfahrer 305 18
Todesspirale 137 A 3
Todesstag 19 19
Toga 288 6 b
Toilette 31 26
Toilettenpiegel 31
27, 247 B 11
Toilettenstisch 31 26,
98 A 9
Tollkirsche 333 2
Tollkraut 333 2
Tolpel 315 3
Tomahawk 290 O 2
Tomate 38 3
Tombola 304 B 3,
305 14
Ton 35 17
Tonabnehmer 175
B 2 a, 182 A 7 b
Tonabnehmer-
Anschluß 183 B
12
Tonarm 175 B 2 e,
182 A 7 c
Tonart 172 I
Tonaufnahme 181 5
Tonempfangsger 183
E 1
Tonfilmatelier 181 A
Tonkamera 181 A 5,
D
Tonkammer 175 A
8 c
Tonleiter 172 G
Tonloch 173 3 a, 174
4 b, 175 A 6 b
Tonmeister 181 A
5 b, 182 B 1
Tonne 168 4 d, 271
A 10, 273 D 1—4,
342 H
Tunnengewölbe 168
4 d
Tonnenmacher 119 B
Tonpeife 155 B 10
Tonplatte 175 B 2 d
Tonregisseur 182 B 1
Tonspur 181 F 2 b
Tonstufe 172 L
Tonsur 196 3 d
Tontauben 148 B 2
Tontaubenschießen
148 B
Tonzeichen 162 27
bis 29
Topf 6 C 5, 25, 26
21, 31 11, 35 10,
42 2 a, 6, 62 21,
102 7, 108 A 6, 109
B 12, 118 A 6 a,
121 A 15, 210 C
2 c, 252 A 10 d,
256 C 10, E 1 b,
297 B 1 e, 298 B
1 e, 324 1 f
Töpfchen 245 C 31
Topfer 102 6
Topfermarkt 305 36

233—248 Gemeinwesen; 249—282 Wirtschaft und Verkehr; 283—289 Vergangenes;
290—311 Land und Leute; 312—338 Tier und Pflanze; 339—348 Erde und Weltall

Töpferscheibe

- Töpferscheibe 102 5
 Topflappen 25 35
 Topfmarkt 305 36
 Topfplanzen 62 9 c
 Topp 277 A 16
 Tor 36 A 22, 46, 74
 A 8, 134, 135 H 3,
 I 3, 137 E 3, 142
 D 1, 189 10 a, 190
 4, 208 A 9, 10,
 D 13 b, 233 3, 237
 45, 270 B 21, 281
 A 13 c, 282 A 3 a,
 284 A 11 f, 288 A
 4 d, B 5, 297 C 2,
 298 C 2, 339 A 2
 Torball 135 H
 Torballspiel 135 H
 Torbogen 36 A 21
 Toreadores 148 H
 3—6
 Toreinfahrt 36 A 21
 Torcingang 284 A
 11 f
 Toreros 148 H 3—6
 Torflügel 208 A 10,
 D 13 c
 Torfplatte 161 B 12
 Torfstreifen 161 B 8 c
 Torfstreu 56 1 b
 Torgraben 284 A 21
 Torhaus 284 A 11
 Torhüter 134 A 1
 Torlatte 134 A 16 b
 Torlinie 134 A 16 a,
 135 H 1
 Tormann 134, 137
 E 2, 142 D 2
 Tornetz 134 A 16 c
 Tornister 148 G 2,
 222 B 6
 Tornsterklappe 209
 D 2 f
 Torpedo 155 B 15,
 227 A 3
 Torpedostoßrohr
 227 A 2
 Torpedoboot 223 4,
 228 A
 Torpedobootzer-
 störer 223 4
 Torpedorohr 227 A 2
 Torpfeller 208 A 8,
 237 11 [16 a
 Torpfosten 134 A
 Torraum 134 A 15 b
 Torrichter 134 A 12
 Torschuß 134 B
 Torsio 167 B 6
 Torstange 134 A 16 b
 Torsteher 134 A 1
 Torstrich 135 H 1
 Torte 81 B 18, 245
 B 13 b, 28
 Tortenheber 26 17
 Tortenplatte 81 B 7,
 19 [B 21
 Tortenschachtel 81
 Tortur 205 A
 Torturm 288 B 4
 Torwächter 134 A 1,
 135 H 6
 Torwart 134 A 1,
 135 H 6, 137 E 2
 Tosbecken 270 A
 13 d
 Totalsator 147 A 13
 Totem 290 B 10
 Totempfehl 290 B 10
 Totensäule 290 B 10
 Totenbettmeister
 190 21
 Totenbrett 192 E
 Totengräber 190 22
 Totenkopf 7 A 10,
 229 A 8 b, 296 D 5,
 313 17
 Totenkopfschwar-
 mer 313 17
 Totenkopfzeichnung
 313 17 a
 Totenmaske 166 C 2
 Totenschädel 7 A 10
 Totentempel 166 A 3
 Totenwache 192 A 7
 Totenwacht 192 A 7
 Toter 192 A 3, 219
 D 7—9, 11, 13,
 222 B 5
 Toter 148 H 6
 toter Flußarm 269
 B 15 [3 e
 toter Winkel 211 C
 totes Gleis 265 13
 Totmannbremse 258
 B 1 d
 Toto 147 A 13
 Totokasse 147 A 13
 Tötungsflasche 161
 B 7
 Tötungsglas 161 B 6
 Toupet 15 12—14
 Tourenboot 143 A
 14, B 1
 Tourenschl 136 B 1 a
 Tourenzahl 97 B 11
 Tourist 140 A 6, 262
 Touristik 140 [24
 Trab 58 C 3
 Trabant 200 A 4,
 347 H 6
 Traber 147 B 4
 Traberpfers 147 B 4
 Trabrennbahn 147
 B 1
 Trabrennen 147 B
 Tracht 15, 59 O 1 e,
 283 A 4, 293, 294,
 297 A 14, 298 D
 3—11
 Trachtenwand 116
 B 2 d
 Tragbahre 8 13 a,
 235 4, 238 39 b
 Tragblatt 327 B 19 a
 Tragbrett 28 16
 Tragblüte 89 A 9
 Trage 46 A 26, 104
 6 a, 222
 Trag(e)bigel 220 C
 2 b
 Tragekork 142 B 4
 Träger 11 5 a, 11 c,
 12 3 b, 6 a, 13, 32
 10 f, 36 A 37, 70
 1 b, 74 B 1 a, b,
 88 E 2, 104 18 a,
 114 A 2—4, 135
 F 5, 190 24, 193
 F 9, 222 A 1, 261
 42, 263 6, 266 10,
 269 A 3 b, 303 7
 Tragerand 116 B 1 d
 Tragerock 11 11 b
 Tragerschürze 11 5
 Tragetuch 8 15
 Tragfläche 145 A 4 c,
 281 A 15 e
 Traggestell 32 10 f
 Traggriff 62 30 b,
 126 B 2 a
 Traghimmel 193 F
 10 [22 a
 tragische Maske 186
 Tragkabel 269 A 3 a
 Tragklosett 204 E 4
 Tragkorb 36 A 38,
 46 C 14, 68 E 7
 Traglager 114 C 2
 Traglast 57 3 a
 Tragplanne 111 A 8
 Tragriemen 181 E 1,
 209 B 2 c, 222 B
 2 a, 231 D 15 a,
 16 a
 Tragring 220 11 2 a
 Tragrolle 268 A 11 d
 Tragschale 236 42 a
 Tragschiff 216 A 3 d
 Tragschl 64 3 a, 100
 1 g, 247 B 5 a, 268
 A 12, B 8, 269 A
 3 a
 Tragsellaufger 268
 A 11 c
 Tragschleibremse 268
 A 15 b
 Tragschleiklemme 268
 A 15 b
 Tragsitz 8 2 c
 Tragstange 269 A 31
 Trajekt, Trajekt-
 schiff 276 5
 Trainer 143 A 12
 Training 255 K
 Trainingsanzug 132
 C 4
 Trainingsschuh 132 C
 4 b
 Trainingsjacke 132
 C 4 a
 Traktor 260 8 a, 264
 8
 Tralje 23 2 b
 Tram, Trambahn
 258 A
 Trampeltier 240 B 1
 Trampoline 128 A 8
 Trancezustand 291
 3
 Tranchierbesteck 27
 16
 Tranengrube 70 21
 Tränke 46 A 23 a, 53
 A 1, 56 3, 4
 Trinkelmer 56 4,
 246 A 29, 33 a
 Tankpfer 198 A 2
 Transformator 78 E
 3, 112 E 6, 160 12,
 183 H 8, D 6
 Transmission 55 B 2,
 84 B 1, 92 15—18,
 113 1
 Transmissions-
 riemen 48 D 5,
 113 1 c
 Transmissions-
 scheibe 92 16
 Transmissionswelle
 92 17, 122 B 5
 Transportarbeiter 74
 A 10
 Transportbehälter
 72 G 6
 Transporteur 76 6,
 80 17 h
 Transporteurstange
 97 E 2 b
 Transportfaß 89 A 14
 Transportkasten 55
 C 3 c
 Transportkiste 68
 C 3
 Transportrad 50 6 b
 Transportrolle 181
 B 3, 14
 Transportschwim-
 men 8 4
 Transportwalze 117
 9 b
 Transportwelle 113
 21
 Trapez 128 A 23,
 168 A 9 a
 Trapezkünstler,
 turner 180 C 28
 Trappist 196 6
 Trassant 250 B 11
 Trassat 250 B 1 b

Taf. 1—45 Mensch, Familie, Heim; 46—127 Arbeit und Beruf; 128—155 Freizeit; 156—
 183 Wissen, Forschen, künstlerisches Schaffen; 184—198 Glaube; 199—232 Staat;

- Tratte **250 B 1**
 Traube **39 B 1, 2 b, 44 13 e, 89 A 5 e, 186 6 b**
 Traubenernte, -lese **89 A 6**
 Traubenmühle **89 A 12**
 Traubenpresse **89 B 1**
 Traubenquetsche **89 A 12**
 Traubensaft **89 B 2**
 Trauben-Steinbrech **332 1**
 Traubenstiel **39 B 1 b**
 Traubenwickler **44 13**
 Trauerbrief **252 B 4**
 Trauerdekoration **192 A 4—G, 8, 9**
 Trauerflor **190 23 c**
 Trauergemeinde **190 23 b**
 Trauergerüst **192 A 1 a**
 Trauernde(r) **190 9, 23 b**
 Trauerpapier **252 B 4**
 Trauerrand **252 B 4 e**
 Trauerschleier **190 23 d**
 Trauerschmuck **192 A**
 Trauerweide **190 10**
 Trauerzug **191 E**
 Traufe **107 A 1 b**
 Traufelspitze **327 B 18 a**
 Traufkante **107 A 1 b**
 Traufseite **248 A 3**
 Trauring **191 C 3**
 Trauung **191 C**
 Traveller **94 B 7 a**
 Traverse **214 A 3**
 Trawl **73 A 1**
 Treber **87 B 5**
 Trecker **260 8 a, 264 8**
 Treff **151 B 13—25**
 Treffen **237 36**
 Treffer **211 C 1 c, d, f, 212 D 5 f, 214 E f, g, 286 B 1 a**
 Trefferbild **211 C 1 b, e**
 Trefffläche **211 C 2 c, c¹, c², c³**
 Treffpunkt **211 B 3 g, g¹**
 Treibbeet **62 9**
 Treiber **67 A 5, 135 F 8**
 Treibhaus **62 1**
 Treibholz **119 B 6**
 Treibjagd **67 A**
 Treibladung **215 B 5 b, 220 C 5 e**
 Treibnetz **73 B 2**
 Treibnetzflscherei **73 B**
 Treibriemen **48 D 5, 113 1 c**
 Treibscheibe **215 B 3 d**
 Treibschlag **135 F 8**
 Treibschnur **95 A 2 d**
 Treidelmast **269 A 5 a**
 Treideln **269 A 5**
 Treidelpfad **269 A 5 e**
 Treidelsteg, -weg **269 A 5 d**
 Treidler **269 A 5 f**
 Tremse **43 1**
 Trennschalter **182 D 1**
 Trennungswand **22 C 2**
 Trennwand **22 C 2**
 Trense **59 B 1 b**
 Treppe **21 A 9, B 5, C 5, 22 F 1, 23 1, 37 B 14, 62 7 a, 103 19, 104 24, 141 48, 167 B 12, 168 5 a, 187 10, 188 12, 199 C 10, 246 B 32, 247 A 1, B 8, 259 17 a, 279 F 1, 281 A 24, 284 A 4 a, 297 A 1 b, d**
 Treppelweg **269 A 5 d**
 Treppenabsatz **23 3**
 Treppenbeleuchtung **23 13**
 Treppenfenster **36 A 15**
 Treppengeländer **23 2, 246 B 33**
 Treppengiebel **286 A 1 a, 297 A 1 e**
 Treppenhaus **22 A 3, 23**
 Treppenleiter **33 2, 121 B 4**
 Treppenschritt **136 A 7**
 Treppenturm **168 5, 270 A 13 b**
 Treppenwagen **268 A 7 b**
 Tresen **80 36**
 Tresor **75 B 16, 250 A 12**
 Tresse **210, 214**
 Tressenkragen **10 6 c**
 Tressenstern **209 E 13 a**
 Tressenwinkel **209**
 Tretkurbel **255 A 26**
 Tretkurbellager **255 A 27**
 Tretlager **255 A 27**
 Tretschemel **176 D 3**
 Tretschlitten **139 11**
 Triangel **174 21, 176 A 8**
 Tribüne **134 A 20, 180 C 5, 199 C 6, 8 b, 19, 284 D 3**
 Triceratops **317 A 8**
 Trichine **322 2**
 Trichter **26 14, 66 G 9 c, d, 77 6 b, 7, 28, 78 A 1 d, 82 10 a, 84 B 11 a, 121 A 23, 174 7 b, 175 B 2 g, 216 A 10 i, 218 C 6, 221 E 3 e, 253 C 1 e, 256 F 5, 257 B 3, 4, 298 B 1 b, 343 H 2**
 Trichterwagen **267 B 5**
 Tricktrack **152 17**
 Trieb **82 13, 89 A 5 b, 99 E 9 c, 13 a 122, B 3, 181 B 9 a, 328 8 c, 9 c, 10 d**
 Triebel **119 B 6**
 Triebad **122 B 1 b, 267 G 3 e**
 Triebelscheibe **219 C 1 f**
 Triebwagen **258 A 6, 267 E**
 Triebwerk **267 G 3**
 Trieur **82 10**
 Triflorium **168 9 m**
 Triglyphe **167 C 4 e**
 trigonometrischer Punkt **342 I 4**
 triklines Pinakoid **344 19**
 triklines System **344 19**
 Trikot **13 10, 129 D 1, 141 14, 289 4 b**
 Trikotage **13 10**
 Trikotbeinkleid **13 10**
 Triller **172 M 2**
 Trilling **82 6**
 Trilobit **317 B 1**
 Trinkbecken **263 19**
 Trinkbruder **245 C 24**
 Trinkbrunnen **263 19**
 Trinken **1 17, 245 C 24**
 Trinkgesellschaft **245 C 24**
 Trinkglas **24 11 a, 75 B 21, 245 C 14**
 Trinkhalm **243 D 7, 245 B 2 a**
 Trinkhorn **186 5 b, 232 B 3**
 Trinkkur **149 D 1**
 Trinkquelle **149 D**
 Trinkröhrchen **243 D 7, 245 B 2 a**
 Trinkspruch **243 C 7**
 Trinkstube **244**
 Trinkwasserversorgung **269 B**
 Trio **176 B**
 Triole **172 N**
 Trippe **288 17 b**
 Triptychon **170 2**
 Triton **184 13**
 Tritonshorn **30 27**
 Tritt **90 17 s, 94 A 5 k, 95 B 21, 22, 96 B 28, 115 B 2 h, 176 D 3, 231 C 6, 254 3 m, 256 C 6, 307 8, 9**
 Trittbrett **244 B 16 d, 256 A 16, 258 A 6 g, 267 A 5 a**
 Trittbrettlenkung **258 B 1 b**
 Trittklotz **238 14 b**
 Trittrad **94 A 5**
 Trittschnur **95 B 20**
 trocken **164 A 9**
 Trockenapparat **98 A 7**
 Trockenbelzapparat **66 G 9 [B 6**
 Trockenboden **21**
 Trockendock **272 D 1**
 Trockenelement **253 C 3 a**
 Trockengerät **98 A 7**
 Trockengestell **126 D 17 a**
 Trockenhaube **98 A 10**
 Trockenklammer **126 D 5**
 Trockenlegen **270 B 11**
 Trockenofen **101 5 a**
 Trockenpartie **122 C 3 d**
 Trockenplatz **36 A 74**
 Trockenraum **101 5 a**
 Trockenschwimmen **142 B 10**
 Trockenwäsche **164 A 9**
 Troddel **16 12 a, 155 B 27 f, 193 F 3 a, 209 D 21, E 5 a—e**
 Troddelband **209 E 5 a**

233—248 Gemeinwesen; 249—282 Wirtschaft und Verkehr; 283—289 Vergangenes;
 290—311 Land und Leute; 312—338 Tier und Pflanze; 339—348 Erde und Weltall

Troddelblume

- Troddelblume 332 2
 Trodelmarkt 305 27
 Trog 46 A 23, B 6,
 62 C 4, 53 C 2, 56
 2, 72 F 3, G 2 c,
 81 A 18, 25, 104
 4 e, 122 B 2 b, 126
 D 22, 239 D 2, 242
 C 3, 246 A 26
 Trogkartei 76 A 38
 Troika 254 15
 Trokar 7 C 11, 12
 Trolley-Bus 259 16
 Trombone 174 10
 Trommel 50 9 c, 66
 G 9 a, 92 14 c, 97
 B 1 d, 110 C 12 c,
 161 A 3 a, 168 4 k,
 174 19, 181 B 2,
 209 B 2 n, 210 E
 3 c, G 4 b, 230 B
 1 d, 253 G 1 a, 4 c,
 256 C 16, 261 32 b,
 47 c
 Trommelballspiel
 238 24
 Trommelfell 4 E 3,
 174 19 a
 Trommelhalter 209
 B 2 n
 Trommelschlägel,
 -schlegel 174 19 c,
 230 B 1 f
 Trommelsieb 100 6
 Trommelstock 174
 19 c, 230 B 1 f
 Trommler 210 G 4,
 230 B 1, 303 9 b
 Trompete 174 8, 299
 E 13
 Trompetennarzisse
 41 3
 Trompeter 176 A 6
 Trophäe 24 23—25
 Trophäengruppe 169
 1 k
 Tropfelgradierhaus
 149 C 1
 Tropfflasche 126 D 10
 Tropföler 78 B 9
 Tropfrohren 7 C 15
 Tropfstein 340 A 1, 2
 Tropfsteinhöhle 340
 A
 Tropfsteinsäule 340
 A 3
 Troß 217 A 3
 Trosse 228 B 2, 282
 A 3 d
 Troßknecht 200 A 4
 Trottoir 21 A 17, 208
 A 1, 234 8, 246 A
 13
 Troubadour 284 C 4
 Trub 88 C 1
 Truhe 24 12, 32 30
 Trum 127 10
 Trumeau 30 26
 Trumm 74 A 13 b, c,
 90 15
 Trummsäge 63 B 4,
 64 13, 14
 Trunk 297 A
 Trunkelbeere 331 2
 Trunksucht 1 17
 Trupp 217, 218 A 37,
 219 D 19
 Truppe 206, 210 A 2,
 9, 217 A 2, C, D,
 221 D 1
 Truppeneinheit 209
 219 D 19
 Truppe 206, 210 A 2,
 9, 217 A 2, C, D,
 221 D 1
 Truppeneinheit 209
 E 5, 10 b, 210 A
 8 b, 9 b, 10 b
 Truppengattung 209
 E 10 a, 210
 Truppenkolonne 217
 A 2
 Truppenlager 216 E
 Truppenschau 210 D
 Truppenteil 209 E
 10 c, 210
 Truppführer 218 A
 37 a, 229 C a 6
 Trutbahn 57 13
 Truthe 57 13
 Tschako 206 D 1 a,
 299 E 12
 Tschapka 207 C 1 a
 Tschardas, Tschar-
 dasch 130 D
 Tschellist 176 B 7
 Tschello 174 13, 176
 B 4
 Tscherkesse 304 B 27
 Tschibuk 155 B 2
 Tuba 174 9, 188 11
 Tubabläser 176 A 6
 Tube 32 13, 97 F 7
 Tubenfarben 170 12 e
 Tuberose 41 9
 Tubus 77 12 a, 22 a,
 99 E 9 b
 Tuch 6 A 10, 18, F 1,
 7 A 19, 8 12 d,
 14 c, 16 a, 9 A 5 a,
 B 2, 14 2, 4 a, 7,
 181 b, 4 25 44—47,
 26 20, 27 2, 4, 29
 17, 31 20, 32 7, 8,
 10 b, 33 24, 48 A
 4 a, 59 C 1 b, 92 5,
 97 F 8, 98 B 16,
 124 H 4, 141 12,
 16, 143 A 10 b, 171
 B 2 b, 197 7 c, 201
 3 d, 229 A 3 c, 236
 35, 245 A 13 b, B
 24 a, C 5, 16, 287
 3 b, 288 3 a, 11 b,
 293, 294, 298 D 8
 Tuchballen 247 A
 18 a
 Tuchhose 209 D 1 o,
 2 n
 Tuchlager 247 A 18
 Tuchlappen 69 10
 Tuschwenker 148
 H 5
 Tuchunterlage 210 A
 Tuchverband 8 15
 Tuchzipfel 207 D 2 b
 Tuft 11 17 b
 Tukan 242 A 6
 Tulle 69 4 d, 299 E
 1 b
 Tüllenschäftung 283
 A 5
 Tüllgrund 91 17 a
 Tüllspitze 91 17
 Tulpe 155 A 12, 326
 22
 Tummelplatz 238
 Tunicella 197 8 b,
 10 m
 Tunika 288 6 a
 Tunkelöffel 27 24
 Tunkenschlüssel 27
 25, 245 C 38
 Tunnel 262 17 f, 268
 A 6, 342 G
 Tüpfelfarn 326 13
 Tür 9 B 15, 21, 22
 D 1, 29 21, 23, 36,
 46 A 14, B 18, 58
 8 b, 84 C 3 a, 87
 B 3 c, 105 5, 115
 B 1 b, d, 167 A 3,
 187 9, 189 1 a, 10
 a, 194 B 2 d, 231
 C 23, 244 B 14,
 245 A 7, 247 B
 4 c, A 12, 250 A
 9, 254 3 b, 256 A
 9, 264 32, 268 A
 15 e
 Türangel 36 B 14 c
 Turas 64 1 f
 Turaufzug 112 D 1 c
 Turban 294 22 a
 Turband 36 A 14 c,
 63 a
 Türbeschlag 36 A
 14 d
 Turbine 78 D 6
 Turbinenhalle 78 D
 Turbinenhaus 270
 A 7
 Turbogenerator 78
 D 1—6
 Turf 147
 Türflügel 23 5 b
 Türfries 105 5 d
 Türfüllung 23 5 c
 Türgebälk 169 7 q
 Türgriff 254 3 i, 256
 A 9 b
 Türke 304 B 10
 Türkin 294 21
 Türkischer Flieder
 329 7
 türkischer Gelehrter
 294 22
 türkischer Honig
 305 32
 Türklinke 23 9, 112
 C 2
 Türllampe 244 B 8
 Türlicht 21 A 7 b
 Turm 61 A 5, 74 A
 18, 79 1 h, 5, 100
 1 c, d, 104 16, 141
 47 c, 62, 142 B 17,
 152 6, 9, 166 A 6,
 168 1 i, 3 f, 5, 189
 1, 217 G 2, 223
 5 d, 224, 225 A 3,
 226 C 1, 227 A 4,
 233 8, 262 27, 269
 A 3 f, B 1 d, 270
 A 2 a, 13 b, 273 A,
 B, 284 A 2, 5, 9,
 286
 Turmbäcker 299 E 23
 Turmdach 189 1 g
 Turmdrehkran
 272 B
 Türmer 284 A 2 e
 Turmfalke 320 2
 Turmbahn 189 1 k
 Turmhaube 189 1 g
 Turmbaum 168 3 b
 Turmknauf 189 1 i
 Turmknopf 189 1 i
 Turmrutschbahn
 305 1
 Turmspitze 189 1 h
 Turmuhr 189 1 f,
 235 7
 Turnanzug 129 D
 Turnen 128, 132, 208
 D
 Turner 128 A, 129
 B 2, 132 C 4, 180
 C 16, 28
 Turnergürtel 128 D 2
 Turnerkleid 129 D 1
 Turnerleibchen 129
 D 1
 Turnerzeichen 129
 E 1, 2
 Turngerät 128, 241
 B 3
 Turngürtel 129 D 2
 Turnhalle 128 A
 Turnhemd 129 D 1
 Turnhose 129 D 3

Taf. 1—45 Mensch, Familie, Heim; 46—127 Arbeit und Beruf; 128—155 Freizeit; 156—183 Wissen, Forschen, künstlerisches Schaffen; 184—198 Glaube; 199—232 Staat;

Turnier 284 D
Turnjacke 129 D 1
Turnkleidung 129 D
Turnkünstler 180 C
16
Turnlehrer 128 A 19
Turnleibchen 129 D 1
Turnriege 128 A 16
Turnschlüpfer 96 A
20
Turnschuh 96 A 12,
129 D 4
Turnstunde 128 A
Turntrikot 129 D 1
Turnübung 208 D 4
Turn- und Sportab-
zeichen 129 E 3
Turnüre 289 21 a
Turnwart 128 A 19
Türriegel 36 A 14 a
Türsäule 21 A 13 a
Türschild 23 11
Türschließer 56 8 c,
105 6, 178 D 7
Türschloß 23 7—3,
112 C
Türschlüssel 112 C 1
Türstockzimmerung
127 24
Türstück 169 7 b
Türsturz 169 7 d
Türverkleidung 23
5 a, 105 5 a
Türverschuß 56 8 c
Türvorhang 29 24,
245 A 6
Tuschflasche 76 19
Tuschpinzel 76 18
Tüte 80 23, 24, 206
F 1 a, 333 8 a
Tütenpackung 80 16
Tympanon 168 7 a
Typ 22
Type 75 D 7, 123
1 c, 2
Typenhebel 75 D 8
Typenhebelkorb 75
D 2, 7, 8
Typenkopf 75 D 7
Typenkorb 75 D 2,
7, 8
Typenschrift 253 G
4 b
Typenträger 75 D 8
Tyr 185 A 3
Tyrannosaurus 317
A 9

U

u 162 26
Übeltäter 204 A 1
Überanzug 257 B 5 b
Überblender 182 B
2 a

Überbrettel 120 A
Überbringerklausel
250 B 3 c
über die Toppen ge-
laggt 201 16
Überfall 217 B, 285
A
Überfalle 36 A 63 d
Überfallener 217 B 2
Überfalzen 106 B 13
Überführung 261 5,
262 17 e, 268 A 8
Übergang 262 15
Übergangsbogen 253
F 5
Übergardine 31 2
Überjacke 294 18 c
Überkleid 288 18 b,
289 2 b, 5 c, 11 a,
294 23 c
Überlandleitung 78
E 7
Überlandverkehr
260 9
Überlappung 114 B
11
Überlauf 32 10 c, 98
B 25 f
Überlaufer 70 5, 218
C 5
Überlebender 219
Überrock 189 9 a
Überschlag 128 A 7 a
Überschlagler 135 C 4
Überschlaglaken 31
25
Überschneidung 265
7
Überschrift 252 B 1 d
Überschuh 96 A 24,
28 [6
Überseedampfer 275
Überseer 275 5
Übersetzung 97 E
2 g, 181 C 1 c
Übersiebbrechen 127
63
Übersichtskarte 263
35
Überspannungs-
schutz 78 E 6 b
über Tag 127 3—8,
58, 59
Übertrager 183 D 6
Übertragungsver-
merk 250 B 2 b
Überwachungsgerät
182 B 2 b, D 8
Überwachungs-
ingenieur 182 B 1,
D 9
Überwachungsraum
182 B
Überwachungs-
schrank 78 A 2

Überwintern 269 B 6
Überwurfmutter 256
F 12
Überzieher 10 11,
245 A 3
Überzug 6 H 10 b
U-Bogen 162 26 b
U-Boot 224 3
Übung 208 D 1, 4
Übungsanzug 132
C 4 [D
Übungsfechten 146
Übungsraum, -saal
133 C 2
U-Eisen 114 A 4
Ufer 161 A 10, 237
19, 269 B 14, 280
10, 327 A 6 a, 342 H
Uferabbruch 269 B 3,
343 A 6
Uferbefestigung 270
B 12
Uferböschung 237 19
Uferstraße 270 A 15
Uferwellen 141 46
Uhr 6 A 13, 17 13,
25 73, 92, 28 B 17,
30 28, 31 15, 74 A
4 c, 75 B 3, 99 A,
B, 121 B 6, 147 A 6,
175 B 1, 189 1 f,
235 7, 258 D 1 a,
263 31, 296 D 8
Uhrgeviert 99 A 23
Uhrkapsel 99 A 28
Uhrkette 17 4, 99 A
29
Uhrmacher 99
Uhrschlüssel 99 A 3
Uhrwaage 25 1
Uhrwerk 175 B 1 d,
181 E 7, 253 G 1 k
Uhrzeiger 28 B 20 a
Uhu 68 E 2
Uhuhütte 68 E 1
Ulan 207 C 1
Ulanka 207 C 1 d
Ulme 327 B 9—11
Ulmer 155 A 9, B 6
Ulster 10 12
Ultimus 231 C 20
Ummarmung 306 6
Umblegen 121 A 14
Umbruchstrecke 127
32
Umbuggerin 97 C 3
Umbuggmaschine 97
C 2
Umfang 157 C 2
Umfassung 217 E 4
Umfassungsmauer
167 B 8
Umformer 112 E 5,
182 D 12, 14, 257
A 5 a

Umformeraggregat
182 D 12
Umgang 188 1
umgekehrter Wert
156 A 7
Umhalsen 306 11
Umbang 10 15, 16 b,
11 21, 98 A 2, 141
18, 293 5 b, 294
16 c, 24 d
Umbangetasche 294
5 d
Umhüllung 78 C 2
Umkehrspiegel 181
G 1
Umkreis 158 A 10 b
Umlaufzug 281 A
14 a
Umlaufzugflug-
zeug 281 A 14
Umlaufregler 79 3 c
Umlegekragen 13
25 a
Umlegkalender 75
A 29
Ummauerung 78 A
1 a, 237 14 a
Umroller 181 C 1
Umschalter 75 D 3,
98 B 25 b, 253 A 6
Umschalthebel 258
A 6 i
Umschalttaste 75
D 3
Umschaltung 75 D 3,
183 A 11 c
Umschlag 6 A 10, 18,
13 4 c, 199 B 4,
11 a, 252 B 2
Umschlagetuch 293,
294 20 b
Umschlingung 8 3
Umschwung 128 A
5 a
Umspanner 78 E 3
Umspinnung 78 C 6
Umsprung 136 A 9
Umspülvorrichtung
181 C 1
Umstehende 154 9
Umwandlung 325
1 b—h
Umwickeln 6 H 11 a
Umwurf 288 7 b
Umzaunung 237 4 a
Unbekannte 156 5 b
Unberittene 209 B
2 d—g, i
unechter Bruch 156
A 7
unendlich 156 D 4 a
Unfallauto 236 40
Unfallhilfe 8
Unfallkraftwagen
236 40

253—245 Gemeinwesen; 249—282 Wirtschaft und Verkehr; 283—289 Vergangenes;
290—311 Land und Leute; 312—338 Tier und Pflanze; 339—348 Erde und Weltall

Unfallschutz

Unfallschutz 97 B 3	Untergosenk 115 A 7,	Unteroffiziersdienst-	Urd 185 A 4
Unfallverhütung 84	B 4 e	grad 210 A 8—10	Urdbrunnen 185 A
B 3 b	Untergestell 80 17 o	Unterricht 142 B 5,	4 e
Unfallwagen 235 1	Untergewand 288	6, 8—11, 231 O	Urenkel 19
Ungarischer Sattel	4 a, 6 a, 8 a	Unterrichtsanstalt	Urenkelin 20
59 O 1	Untergurt 269 A	206 A 1	Urpesteinsmassiv
ungelernter Arbeiter	10 b	Unterrichtsstunde	339 B 4
74 A 10	unterhalb 165 A	231 C	Ungroßeltern 18 8
ungerade Zahl 156	Unterhaltungsteil	Unterrichtswesen	bis 15
A 4 b [10]	163 F 5	231	Ungroßmutter 19 9,
Ungeziefer 322 4 bis	Unterhaupt 270	Unterring 214 C 2 f	11, 13, 15
ungleich 156 D 4 d	B 19	Unterrock 13 19'	Ungroßvater 19 8,
Uniform 127 63, 200	Unterhemd, Unter-	Unterrohr 255 A 10	10, 12, 14
A 11, C 10, 206,	hemdchen 13 16 a	Untersatz 92 7	Urbahn 71 5
207, 209 D 1 d—b,	Unterholz 63 A 9	Unterschenkel 2 A	Urkunde 24 26, 204
m, 236 41	Unterhose 13 17, 18	16, 58 A 36	G 5, 251 B
Uniformabzeichen	Unterhosenband-	Unterschenkelbinde	Urlaub 221 O 2
209 E [12]	chen 13 18 d	294 18 e	Urheber 221 O 2
Universalbagger 261	Unterjackchen, Unter-	Unterschied 156 B	Urne 192 B 3, 11 c,
Universalschlüssel	terjacke 13 16 a	2 d	C 17 a, 283 B 5
257 A 3, 15, 16	Unterkasten 111 A	Unterschild 215 A	Urnengrab 192 B 5,
Universität 232 A	10 d	1 v	283 B 4
Universitätsdiener	Unterkiefer, Unter-	Unterschlupf 218 A	Urnenhain 192 B 5
232 A 2	kieferbein 3 A 6	21	Uruenballe 192 B 3
Universitätsgebäude	Unterkieferdrüse 5	Unterschrift 162 19,	Urquelle 185 A 4 e
232 A	E 2	252 B 1 b	Urschrift 75 D 21
Unkraut 43	Unterkleid 13 13,	Unterschriften-	Ursprung 157 F 1 c
Unkrautbekämp-	288 5 a, 18 a, 289	mappe 75 B 6	Ursuline(rin) 196 10
fung 48 A	2 a, 10 a, 297 A	Unterschuh 288 17 b	Urteil 285 B 5
Unkrauthacken 48	10 d	Unterschwanzzstück	Urvogel 317 A 2
A 4	Unterkleidung 13	85 A 1 n	Urszilien 155 B
Unpaarbufer 316 22,	Unterkuftshütte	Unterseeboot 224 3,	U-Träger 126 B 21
23	140 A 1	227 A	
Unparteiischer 232	Unterlabium 177 O	Unter-setzer 26 9 a,	
D 5	2 c, 4 d	244 A 5	
Unruhe 99 B 3	Unterlage 8 8 d, 9 d,	Untersicht 168 4 c	V
unstarres Luftschiff	14 d, 18 1 c, o, 42	Unterstand 215 B	v 162 26
282 B 3	13 e, 14 b, 15 b, 66	1 c, 218 B	Vagabund 262 22
unten 165 A	F 4 a, 75 B 5, 123	unterständig 39 A	Vaganten 262 20 bis
Unter 151 B 5, 10,	10 f, 175 A 9 c,	2 a	23
11	210, 214 B 2, 220	Unterstemmel 249 C	Vakuole 312 1 c
Unterarmboß 115 B	C 2 a—e, D 4 q,	1 e	Vakuummexsikkator
2 g	249 D 1 b, 287 7 b	Untersuchungs-	77 23
Unterarm 2 A 11	Unterlauf 342 H	gefanger 204 C 2	Vakuumpumpe 182
Unterarmberge,	Unterlegener O 1 c,	Untersuchungs-	D 10 b
-schiene, zeug 284	221 A 1	richter 204 C 1,	Variété 180 B
B 1 f	Unterlegscheibe 114	205 A 14	Variometer 182 D 3
Unterbau 167 A 4,	B 1 d	Untersuchungstisch	Vase 9 B 13, 24 5,
B 1 a, 261 10	Unterleib 2 B 15	7 A 17	27, 29 27, 102 13
Unterbespannung	Unterliek 279 K 9	unter Tag 127 10 bis	Vater 1 6, 19 2, 20
222 D 5 a	Unterlippe 2 B 4,	57	1, 26 1, 60 C 2,
Unterbeton 261 44	58 A 10, 240 C 1 b	Untertaille 13 14	G 3, 197 2, 299 E
Unterbettpolster 31	Untermann 180 14 a,	Untertan 200 A 1	22 b
21	15 a, 21 a	Untertasse 26 12	Vaterlandsverteidi-
Unterbinden, Unter-	Untermanual 173	Unterteil 114 C 3	ger 219 D
bindung 8 3, 16	15 a	Untertetraum 15	Vatermörder 289
Unterbrecher 256 D	Untermast 279 H 2	B 1 c	18 d
4 a	unterm Strich 163	Unterwasser 270 A	Vati 1 G
Unterdeckfedern 320	F 5	19	Vehikel 254
4 a	Unternehmen 74	Unterwasserboot	Veloziped 255 A
Unterdruckförderer	Unternehmer 74 B	224 3	Velum 197 7 f
257 A 25	10	Unterzeug 13	Vene 4 B 8, 18, 5 B, F
Unterfadenspule 90	Unteroffizier 206 H	Unwetter 345 H	Venerabile 188 6 c
26 a	2, 208 B 5, D 9,	Urania 186 21	Ventil 21 C 31, 28
Unterführung 265 31	210 A, B, F	Uranus 348 B 9	A 4 b, 66 G 7 b,
			78 B 3, 79 3 h,

Taf. 1.—45 Mensch, Familie, Heim; 46—127 Arbeit und Beruf; 128—155 Freizeit; 156—183 Wissen, Forschen, künstlerisches Schaffen; 184—198 Glaube; 199—232 Staat;

84 C 7, 112 A 1 a, 2 c, f, 115 B 2 c, 3 f, 174 7 c, 182 D 10, 221 B 1 a, 255 A 20 a, 256, 258 A 6 k, 282 A 11, B 4 g, 5 b	Verbindungsnaht 91 3	Vergoldung 125 A 13	Verkehrszeichen 234 23, 236 24, 261 51
Ventilator 66 B 2, 81 A 2, 127 8, 57, 244 A 35, 256 D 8	Verbindungsschnur 75 B 4 b, 253 A 6	Vergrößerung 126 D 14 a	Verklagter 285 B 10
Ventilfeder 256 B 9 c	Verbindungsstange 218 A 34 b	Vergrößerungs- apparat 126 D 14	Verkleidung 22 E 2, 26 33, 78 A 1 b, 84 A 32, 105 5 a, 182 C 5, 6, 218 A, B, 219 C 1 a, 243 D 8, 298 C 10 b
Ventilhorn 174 7	Verbindungsstück 246 A 6	Vergrößerungsglas 99 A 21, E 18, 126 C 5 a	Verkleinerungsmaß- stab 76 16 b
Ventilkleine 221 B 1 b	Verbindungsstuder 232 B 8	Vergüten 112 D 1	Verkrüppelter 1 10
Ventilschaft 256 B 9 b	Verbindungsstür- mer 134 A 8, 10	Verhafteter 204 A 1	Verladestelle 270 B 5
Ventilstößel 256 B 12	Verbindungszirkel 232 E 1	Verhaftung 204 A 6	Verladung 127 7
Ventilteller 256 B 9 a	Verbotstafel 141 39	Verhältniszeichen 156 B 4 b	Verländen, Verlan- dung 341 D
Ventiltrompete 174 8	verbranntes Kleid 288 18 b	Verhandlung 204 D	Verlängerungsrohr 66 D 3
Venus 348 B 3	Verbrechen 204 C 4	Verhandlungstisch 75 B 19	Verlegerzeichen 163 D
Veranda 21 A 7 a, 246 B 1	Verbrecher 204 A 1	Verbau 218 A 31 bis 35, 41, 219 D 2	Verlesen 49 A 2, 3
Veränderliche 150 D 3 a	Verbrennung 192 B	Verhör 204 C	Verletzter 8 2 a
Verankerung 215 A 1 a, 269 A 3 d, B 11 c	Verbrennungsluft 115 B 1 c	Verhütung 110 A 2	Verletzung 8 3 a
Verband 8 11 c, 15, 42 13 d, 104 5 a, b, 106 B, 222 A 5 b, C 1 a, 269 A 10 c	Verbrennungsmotor 256 B	Verkammung 106 A 11 c	Verliebte 1 7, 8
Verbandgerät 232 D 8	Verbrennungsraum 256 B 4	Verkanten 213 A 1, 2	Verlies 284 A 2 a
Verbandkasten 222 C 5, 235 25, 236 39 a	Verdampfer 84 C 8	verkauft Visier 213 A 1 a, 2 a	Verlobte 1 7, 8
Verbandmittel- tasche 222 A 1 a	Verdampferschlange 84 C 8 a	verkappte Pferde 191 E 6 a	Verlobungsfeier 191 C
Verbandpackchen 222 D 1	Verdandi 185 A 4	Verkaftung 127 30	Vermehrungshaus 62 1
Verbandpackchen- tasche 222 A 5 d	Verdauungsblischen 312 1 d, 4 d	Verkauf 30 40, 243 D 9, 245 A 12, C 34	Vermerk 250 B 1 k, 1, 2 b
Verbandplatz 222 C	Verdauungsdrusen 4 C	Verkäuferin 96 A 16, 244 A 1, 245 B 17, 247 A 16, B 17, 305 34	Vermessungswesen 246 A 11
Verbandstoff 9 A 17, 222 C 6 a, D 1 a	Verdeck 254 3 g, 259 7 a	Verkaufsbude 305 28	Vermindern 156 B 2
Verbandstoffeimer 7 A 18	Verdichter 84 C 4, 257 B 28 a	Verkaufsschrank 98 A 5, B 38	Vermittlung 253 C
Verbeugung 306 2, 8	Verdichterszylinder 115 B 2 b	Verkaufsstand 62	Vermittlungsamt 253 A
Verbindung 232 B 8, 253 A 5	Verdollen 106 B 11	Verkaufszeit 39, 190 6, 291 5, 297 A 4, 305 27, 28	Vermittlungsbeam- ten 253 A 10
Verbindungsfarben 232 C 4, 7 a	Verdübeln 106 B 11	Verkaufsstelle 297 A 4	Vernichtung 204 C
Verbindungsgraben 218 A 17, 219 A 14, 16, D 18	Verdunstungsme- ser 343 E	Verkaufstisch 62 39 b, 80 36	Vernichtung 66 C
Verbindungskanal 181 D 2	Veredlung 42 13 bis 15 [10]	Verkehr 243—282	Verpackung 222 D 1 b, c
Verbindungsleitung 183 A 10, 253 B 2 d	Vereidigung 204 D	Verkehrsbau 235 6	Verpflanzen 42 4
Verbindungsleute 217 C 9	Verfalltag 250 B 1 d 6 b	Verkehrsschutz 235 2	Verputzkelle 104 1 c
	Verfallung 107 A 6 b	Verkehrsschutzab- zeichen 222 F 1 b, 234 5 b	Verrechnungsscheck 250 B 3
	Verflüssiger 84 C 6	Verkehrsschutz- binde 234 5 b	Verrier-Palmette 37 A 30
	Verfolger 221 A 4	Verkehrsschutz- mann 234 22	Versammlung 199 A 7, C
	Vergantung 204 H	Verkehrssturm 233 8	Versammlungsleiter 199 A 2
	Vergaser 256 C 2 b, F	Verkehrsunfall 235	Versandbehälter 264 23
	Vergasermotor 258 B, C 2		Versandfaß 88 K 4
	Vergitterung 21 C 5 a		Versandkasten 56 18
	verglaster Anbau 21 A 7 a		Versandkorb 56 15, 62 37
	Vergnügungsboot 143 A 1		Versatz 127 15
	Vergnügungspark 305		Versatzstück 178 B 23
			Versatzung 106 B 3 c

233—248 Gemeinwesen; 249—282 Wirtschaft und Verkehr; 283—289 Vergangenes;
290—311 Land und Leute; 312—338 Tier und Pflanze; 339—348 Erde und Weltall

Verschaltung

Verschaltung 36 A 6, 104 15 a, 218 B 4	Verspannung 88 G 1 b, 236 17 a, 36 a, 281 A 3 a	Verwachsener 1 10	Viersatzhaken 109 B 2
Verschleißanlage 74 A 13	Verstärker 181 A 5, 209 B 2 a, 210 E 3 e	Verwaltungsgebäude 74 A 1	Vierspanner 237 48
Verschleißelokomo- tive 265 25	Verstärkung, Ver- stärkungstrupp 219 D 19	Verwandlung 325 1 b—h	Viertel 347 B 3, 5
Verschiebung 127 17	Versteuerer 6 H 5 a, 66 B, G 8	Verwandlungsmilz- chef 16 17	Viertelmondmesser 108 B 32
Verschlag 21 B 7	Versteck(en)spielen 238 3	Verwerfung 127 17	Viertnote 172 C 3
Verschluß 14 17, 17 20 a, 25 39 a, 32 10 a, 126, 209 E 14 e, 214 C 2 k, D 1 g—i, v, 215 A 2 f, 225 A 4, 5, C 2, 231 D 17 b, 245 C 7 a	Versteifung 106 B 3, 143 B 3 h	Verwindungsfläche 281 A 15 f	Viertelpause 172 D 3
Verschlußbrett 60 E 1 a	Versteifungsträger 269 A 3 b	Verwundet en abzei- chen 221 C 2 a, 3	vierte Stufe 172 L 4
VerschlußEinstellung 126 A 2 p	Versteigerer 204 H 1	Verwundeter 219 D 7—9, 11, 13, 222 A, C, E	Vierung 168 1 c
Verschlußfeder 126 A 2 o	Versteigerung 204 H Versteinerung 317 B	Verwundung 222 B 5 c	Vierungspfeiler 168 1 k
Verschlußgeschwin- digkeit 126 B 4 c	Verstellstange 98 B 17 g	Verzahnung 114 D	Vierverteltakt 172 E 1
Verschlußhahn 161 B 15 b	Verstellung 97 A 1 e, 181 3 q	Verzeichnis 245 A 23	Vierzellenbad 6 D
Verschlußkappe 75 E 4 c	Verstopfen 42 3	Verzierung 11 26 a, 26 31, 163 A 16, C 2, 172 M	Vignette 163 A 17
Verschlußklappe 92 11 b	Verstrebung 236 17 a, 36 a	Verzögerung 220 D 2 b	Viktorin 186 12
Verschlußknopf 11 8 b	Verstreichkelle 107 B 10 b	Verzückung 291 3	Villa 22 B, 233 10
Verschlußlamelle 126 A 10 a	Verteldiger 133 3 b, 134, 135 H 4, 142 D 4, 146 A 4, 204 D 8, 219	Vespermantel 197 6 b	Villengarten 233 10 a
Verschlußmaschine 55 C 3 b	Verteidigung 134 A 2, 3	Vetter 20	Viola 173 10, 178 B 3
Verschlußmechanis- mus 209 B 2 g	Verteidigungsstel- lung 217 D 6, 219 A 1—3	Viadukt 262 17 e, 268 A 8	Violine 174 12, 178 B 1, 2, 230 C 6, 231 B 5
Verschlußriemen 231 D 15 c	Verteiler 256 D 4 b, E 1 a, 261 33	Vibrationsbohle 261 37 a [6 E 3	Violinist 176 B 5
Verschlußschraube 25 39 b	Vertilgerwagen 261 33 a [C 2	Vibrationsmassage	Violschlüssel 172 B 1
Verschlußstreifen 155	Verteilungsbütte 122	Vibrio 326 1 a	Violoncello 174 13
Verschlußträger 126 A 2 1	Verteilungsrinne 149 C 1 b	Vieh 57, 85 B 2	Violone 173 10
Verschlußstüre 79 1 i	Vertiefung 82 A 9 d, 211 A 2 b	Viehhaltung 52	Viper 314 21
Verschlußwand 60 E 2 c	Vertikale 76 9 e	Viehhandler 85 B 3	Virginal 173 15
Verschnittung 222 D 1 c, 232 C 3 a, 264 12, 22	Vertikalgalvano- meter 160 9	Viehhof 85, 291 9 a	Virginia (zigarre) 155 A 5, B 18
Verschrankung 106 B 12	Verteiler 251 A 3 d, 8 b, 9 b, 235 20, 236 39 c	Vieleck 158 A 10	Visavis 254 19
Verschraubung 236 27 b, 28 c, 30 a	Verunglückter 8 2 a, 8 b, 9 b, 235 20, 236 39 c	Vierbein 29 15	Visier 69 1 c, 209 B 2 f, h, E 14 f, 212 A 4 b, B 2, 213 A, 214 C 2 b, 284 B 1 w
Verschwindenlassen des Zieles 212 C 3	Verurteilter 205 C 1	Viereck 158 A 9	Visierleinrichtung 212 B 2, 3, 214 C 2 a, b
Versengang 193 C	Vervielfachen 156 B 3	viereckiger Sticksrah- men 91 13	Visierfernrohr 220 B 4 a
Versenker 118 A 15	Vervielfältiger 156 B 3 b	Vierer 143 A 7, B 1, 2	Visierfuß 212 B 2 a
Versenkung 179 A 3	Vervielfältigungsap- parat, -maschine 75 A 47	Viererkzug, Vier- gespann 237 48	Visierkamm 212
Versetzstück 178 B 23	Vervielfältigungs- zahl 156 B 3 a	Vierkant 112 B 7 a	Visierklappe 212 B 2 d
Versetzungszeichen 172 H		Vierkantisen 114 A 6	Visierkorn 126 A 9 b
		Vierkantloch 112 C 3 a	Visierlinie 212
		Vierkantschraube 114 B 8	Visiermarke 212 B 2 b, c, i
		Viermastbark, Vier- master 272 D 2	Visierschieber 212 B 2 1
		Vierpaß 150 8, 168 10 d	Visierstab 119 B 2
			Visitenkarte 24 10
			visuelles Rohr 347 A 3 b
			Vitrine 98 A 5, B 38
			Vlies 52 B 3 a
			Vogel 231 C 15, 303 3 b, 315, 318— 320, 324
			Vogelbauer 29 4, 324 11

Taf. 1.—45 Mensch, Familie, Heim; 46—127 Arbeit und Beruf; 128—155 Freizeit; 156—183 Wissen, Forschen, künstlerisches Schaffen; 184—198 Glaube; 199—232 Staat;

- Vogelfreigehege 242 B
B 7 a
Vogelfuß 54 6, 184
Vogelfutter 324 19 c
Vogelhaus 324 11
Vogelkäfig 29 4, 242 A, 324 11
Vogelkasten 324 11
Vogelschenke 37 A 9
Vogelschießen 305
Vogelschutz 324
Vogelwiese 305
Volant 13 12 b, 138 B 2 c, 256 C 4
Volantsteuerung 138 B 2 c
Völkerkunde 290—292
völkerkundliche Geräte 291 4 [180
Volksbelustigungen
Volksfest 305
Volkskunde 295—305
Volkschule 231 A 1
Volkstanz 130 C, 230 E 3, 300 4
Volkstracht 293
volkstümliches Turnen, Volksturnen 132
Volksturner 132 C 4
Volksvergügnungsplatz 305
Volksvertretung 199
voll 164 A 6 a, 13, C 14
Vollbad 149 F 5
Vollbadewanne 32 29
Vollball 134, 135
Vollbart 15 9
Vollblut 58 B 1
Vollkorn 212 D 2 a
Vollkornnehmen 212 D 1
Vollmantelgeschöß 214 D 3 a—c
Vollmond 347 B 4
Vollpipette 77 10
Vollschiff 277
Vollschlüssel 112 C 1
Vollspiegel 257 B 10
Vollstreckung 204 G
Vollstreckungsbeamter 204 G 1
Vollstreckungstitel 204 G 5
Vollziegel 101 12
Vollgareiter, Vollgeur 180 C 13
Voltmeter 257 A 5 c
Volute 167 C 5 b
Vorarbeiter 104 7
Vorarm 58 A 21
Vorbau 21 A 8 b, 246 B 1, 297 A 1 b
Vor-Bramstenge 277 A 3
Vorbühne 178 B 17, 264 25
Vorbürg 284 A 17
Vordeck 278 A 3
Vorderansicht 769 g, 209 D 1
Vorderbein 65 1 c
Vordereckkegel 150 8 a
Vorderflüg 284 B 1 r
Vorderflügel 60 H 3 e, 313 8 d, 14 e
Vorderfuß 58 A 22, C 5 b [A 22
Vorderfußwurzel 58
Vordergassenkegel 150 8 b, c
Vordergrund 170 2 b
Vorderhand 219 B 1 b, 2 c
Vorderhangstellung 219 B 1 [17 d
Vorderkappe 96 H
Vorderkastell 278 A 3
Vorderkipper 74 A 17
Vorderknie 58 A 22
Vorderlader 220 D 4, 287 5, 8 d
Vorderlauf 70 2 r, 3 c [6 f
Vorderperron 258 A
Vorderrad 235 15, 254 3 a, 255 A 17 bis 20
Vorderradbremse 255 A 3
Vorderradgabel 255 A 5—7
Vorderradnabe 255 B
Vorderschaft 69 1 k, 95 B 13
Vorderschaukel 71 2 a
Vorderschinken 85 A 2 h
Vorderseite 249 B, 250 B 1
Vordersitz 256 A 12
Vorderspieler 135 C 4, 6
Vorderstegen 279 A 4
Vorderwagen 216 D 4, 258 A 6
Vorderzähne 3 C 2
Vorderzange 118 A 31 a
Vorderzwiesel 59 C 1 b
Vordrehen 119 A 8, 12
Vorfahren 19 2—15
Vorfeile 112 A 5 a
Vorfeld 218 A 36, 219 A 11
Vorfluter 269 B 28
Vorfuhrdame 247 B 19
Vorführungsraum 180 C 8
Vorgarn 94 A 3
Vorgarnrolle 94 C 4
Vorgarnspule 94 B 3
Vorgelände 218 A 36, 219 A 11, B 1 c
Vorgelege 97 B 1 i, 113 1
Vorgeschichte 283
Vorgesetzter 206 A 2, 208 A 11, 210 A 1, 2
Vorgespinnt 94 A 3
Vorhafen 270 B 13
Vorhalle 167 B 10, 168 1 b
Vorhalte 129 A 1
Vorhammer 115 A 11 a
Vorhand 151 A 1
Vorhang 9 D 6, 29 24, 31 3, 75 A 33, 126 A 11 a, 178 B 31, 179 A 9, 180 A 1, 181 H 1 b, 244 A 30, 245 A 6, 247 B 12 c
Vorhangbogenfenster 286 A 1 c
Vorhängeschloß 36 A 14 b
Vorhangverschluss 126 A 11
Vorheben, Vorhebbalte 129 A 1
Vorhemd, Vorhemdchen 13 16 d
Vorhof 5 F 7, 167 B 11
Vorholeinrichtung 215 A 1 d, 220 D 4 b
Vorholen 209 B 2 k
Vorhut 217 C 5—11
Vorkopf 269 A 1 d
vorkragendes Obergeschöß 246 A 8
Vorkriegsuniformen 206
Vorlage 31 9, 77 26 b, 112 A 2 c, 119 A 2 c, 199 A 5 a
Vorlegehesteck 27 16
Vorleger 6 A 20, 28 B 8, 31 9, 36 A 63 d, 149 F 10, 247 B 23
Vorlegeschoß 263 7 c
Vorleser 195 C 3
Vorlesung 232 A 3 a
Vorliek 279 K 6
Vormalscher 87 B 1
Vormarsch 217 A
Vor-Marsstenge 277 A 2
Vormast 277 A 1
Vormerkkalender 75 A 29
vorn 165 A
Vorname 19 17
Vorordner 75 A 40
vor Ort 127 65
Vorplatz 24
Vorposten 207 C, 217 D
Vorpostenabschnitt 217 D
Vorpostendienst 217 D
Vorpostenkompanie 217 D 4
Vorratsbehälter 86 B 1, 77 22 b
Vorratsgebäude, -haus 284 A 4
Vorratskammer 25 49
Vorratsmesser 236 42 c
Vorratsraum 273 A 7
Vorraum 24
Vorsaal 24
Vorsager 178 B 15
Vorsänger 230 E 4
Vorsatzlinse 126 A 13
Vorsatzpapier 163 A 5
Vorschüler 50 1 h
Vorschaltwiderstand 181 B 17
Vorschiff 278 A 2
Vorschlag 163 A 10, 172 M 1
Vorschlaghammer 115 A 11 a
Vorschneider 112 B 10, 14
Vorschub 113 2 e, 253 G 1 k
Vorschubwalze 117 9 b
Vorsetzer 29 20
Vorsignal 265 29
Vorsitzender 199 A 2, C 2, 204 D 1, 285 B 5
Vorspieler 230 E 4
Vorspreizen 129 A 1
vorspringendes Obergeschöß 246 A 8
Vorstand 233 6
Vorstand 199 A 2, 3

233—248 Gemeinwesen; 249—282 Wirtschaft und Verkehr; 283—289 Vergangenes; 290—311 Land und Leute; 312—338 Tier und Pflanze; 339—348 Erde und Weltall

Vorstandstisch

Vorstandstisch 199 A 2	246 B 27, 247 A 7, 252 A 2, 10 a, 263 25, 264 31, 348 C 9	Waffe 70 5 b, 146 F, 206 A 2 d, 207, 209, 211, 214 C 2, 220 D 4, 283 B, 284 B, 287 4 a, 290 C	Wagenkasten 254 3 b, 268 A 15 f
Vorstecher 96 B 7	Waagebalken 270 B 7 a	Waffel 245 B 10 a	Wagenkolonne 217 A 3 [27
Vorstecker 117 1 u, 220 C 5 a	Waagegebaude 147 A 12	Waffenfarbe 209 E 10 a, 210	Wagenpferd 246 A Wagenplane 18 17 b
Vorstechnadel 17 18	waag(e)recht 164 C 10, 211 C 1 e	Waffengattung 209 E 10 a	Wagenrad 116 A 9
Vorstecher 75 A 1, 266 6	Waag(e)rechte 76 9 d, 211 B 2 c	Waffenrock 207 A 1 a, C 1 d, D 3, 208 B 6, 7, 214 F 1 a, 2 a, 3 a, 222 C 1 b, 229 A 7 a	Wagenraum 257 B 24
Vorstellhund 323 16	Waagscheit 117 1 f	Waffenrocksoß 222 A 5 c	Wagenschlag 254 3 b
Vorstellung 178 B	Wabe 60	Waffentanz 130 B	Wagenspinner 94 C
Vorstöven 279 A 4, Q	Wabenkorb 60 A 9	Wagen 8 13, 18 17, 21 A 19, 36 A 51, 46 A 5, B 12, 21, 48 C 3, D 1, 49 A 9, B 8, 55 A 1, 62 15, 66 B 1, 67 A 6, 74 A 11, 75 D 9—18, 79 1 d, 83 3 b, 88 K 2, 94 C 5, 104 18, 110 A 1, 14, 117 1, 127 20, 40, 43, 147 B 3, 180 D 1, 3, 200 A 7, 210 E 1 d, 216 A 3, 217 F, 222 C 9, E 1, 234 26, 235 1, 15, 237 15 a, 28, 238 2, 244 B 16, 246 A 30, B 24, 254, 256, 258, 259 4—17, 260, 261 4, 8, 49 b, 264 4, 15, 24, 267, 268 A 7 b, 15, B 1, 285 A 4, 302 1	Wagentür 256 A 9
Vorstöß 126 C 1 a, 209 B 10 a, 210 B, 229 A 2 f	Wachbuch 208 C 3	Wagen 8 13, 18 17, 21 A 19, 36 A 51, 46 A 5, B 12, 21, 48 C 3, D 1, 49 A 9, B 8, 55 A 1, 62 15, 66 B 1, 67 A 6, 74 A 11, 75 D 9—18, 79 1 d, 83 3 b, 88 K 2, 94 C 5, 104 18, 110 A 1, 14, 117 1, 127 20, 40, 43, 147 B 3, 180 D 1, 3, 200 A 7, 210 E 1 d, 216 A 3, 217 F, 222 C 9, E 1, 234 26, 235 1, 15, 237 15 a, 28, 238 2, 244 B 16, 246 A 30, B 24, 254, 256, 258, 259 4—17, 260, 261 4, 8, 49 b, 264 4, 15, 24, 267, 268 A 7 b, 15, B 1, 285 A 4, 302 1	Wagenwascher 257 B 29
Vorstößblech 107 C 11 d	Wache 178 B 27, 200 C 5, 208 A 12, 217 D 5, 9	Wagen 8 13, 18 17, 21 A 19, 36 A 51, 46 A 5, B 12, 21, 48 C 3, D 1, 49 A 9, B 8, 55 A 1, 62 15, 66 B 1, 67 A 6, 74 A 11, 75 D 9—18, 79 1 d, 83 3 b, 88 K 2, 94 C 5, 104 18, 110 A 1, 14, 117 1, 127 20, 40, 43, 147 B 3, 180 D 1, 3, 200 A 7, 210 E 1 d, 216 A 3, 217 F, 222 C 9, E 1, 234 26, 235 1, 15, 237 15 a, 28, 238 2, 244 B 16, 246 A 30, B 24, 254, 256, 258, 259 4—17, 260, 261 4, 8, 49 b, 264 4, 15, 24, 267, 268 A 7 b, 15, B 1, 285 A 4, 302 1	Wagenwiderstand 258 A 6 b
Vorstufe 182 D 5	Wachfeuer 216 E 6	Wagen 8 13, 18 17, 21 A 19, 36 A 51, 46 A 5, B 12, 21, 48 C 3, D 1, 49 A 9, B 8, 55 A 1, 62 15, 66 B 1, 67 A 6, 74 A 11, 75 D 9—18, 79 1 d, 83 3 b, 88 K 2, 94 C 5, 104 18, 110 A 1, 14, 117 1, 127 20, 40, 43, 147 B 3, 180 D 1, 3, 200 A 7, 210 E 1 d, 216 A 3, 217 F, 222 C 9, E 1, 234 26, 235 1, 15, 237 15 a, 28, 238 2, 244 B 16, 246 A 30, B 24, 254, 256, 258, 259 4—17, 260, 261 4, 8, 49 b, 264 4, 15, 24, 267, 268 A 7 b, 15, B 1, 285 A 4, 302 1	Waggon 266 4
Vortempel 167 B 4 b	Wachgebaude 208 A 12	Wagen 8 13, 18 17, 21 A 19, 36 A 51, 46 A 5, B 12, 21, 48 C 3, D 1, 49 A 9, B 8, 55 A 1, 62 15, 66 B 1, 67 A 6, 74 A 11, 75 D 9—18, 79 1 d, 83 3 b, 88 K 2, 94 C 5, 104 18, 110 A 1, 14, 117 1, 127 20, 40, 43, 147 B 3, 180 D 1, 3, 200 A 7, 210 E 1 d, 216 A 3, 217 F, 222 C 9, E 1, 234 26, 235 1, 15, 237 15 a, 28, 238 2, 244 B 16, 246 A 30, B 24, 254, 256, 258, 259 4—17, 260, 261 4, 8, 49 b, 264 4, 15, 24, 267, 268 A 7 b, 15, B 1, 285 A 4, 302 1	Waggonentlader 74 A 12
Vortragsbezeich- nung 172 P 2	Wachhabender 208 C 4	Wagen 8 13, 18 17, 21 A 19, 36 A 51, 46 A 5, B 12, 21, 48 C 3, D 1, 49 A 9, B 8, 55 A 1, 62 15, 66 B 1, 67 A 6, 74 A 11, 75 D 9—18, 79 1 d, 83 3 b, 88 K 2, 94 C 5, 104 18, 110 A 1, 14, 117 1, 127 20, 40, 43, 147 B 3, 180 D 1, 3, 200 A 7, 210 E 1 d, 216 A 3, 217 F, 222 C 9, E 1, 234 26, 235 1, 15, 237 15 a, 28, 238 2, 244 B 16, 246 A 30, B 24, 254, 256, 258, 259 4—17, 260, 261 4, 8, 49 b, 264 4, 15, 24, 267, 268 A 7 b, 15, B 1, 285 A 4, 302 1	Waggonkipper 74 A 17
Vortragskreuz 193 F 1	Wachhund 36 A 66	Wagen 8 13, 18 17, 21 A 19, 36 A 51, 46 A 5, B 12, 21, 48 C 3, D 1, 49 A 9, B 8, 55 A 1, 62 15, 66 B 1, 67 A 6, 74 A 11, 75 D 9—18, 79 1 d, 83 3 b, 88 K 2, 94 C 5, 104 18, 110 A 1, 14, 117 1, 127 20, 40, 43, 147 B 3, 180 D 1, 3, 200 A 7, 210 E 1 d, 216 A 3, 217 F, 222 C 9, E 1, 234 26, 235 1, 15, 237 15 a, 28, 238 2, 244 B 16, 246 A 30, B 24, 254, 256, 258, 259 4—17, 260, 261 4, 8, 49 b, 264 4, 15, 24, 267, 268 A 7 b, 15, B 1, 285 A 4, 302 1	Wagner 117
Vortragskünstlerin 180 A 4	Wachmann 204 A 52	Wagen 8 13, 18 17, 21 A 19, 36 A 51, 46 A 5, B 12, 21, 48 C 3, D 1, 49 A 9, B 8, 55 A 1, 62 15, 66 B 1, 67 A 6, 74 A 11, 75 D 9—18, 79 1 d, 83 3 b, 88 K 2, 94 C 5, 104 18, 110 A 1, 14, 117 1, 127 20, 40, 43, 147 B 3, 180 D 1, 3, 200 A 7, 210 E 1 d, 216 A 3, 217 F, 222 C 9, E 1, 234 26, 235 1, 15, 237 15 a, 28, 238 2, 244 B 16, 246 A 30, B 24, 254, 256, 258, 259 4—17, 260, 261 4, 8, 49 b, 264 4, 15, 24, 267, 268 A 7 b, 15, B 1, 285 A 4, 302 1	Wagnerscher Hammer 160 126
Vortragsmikrophon 182 A 1 a	Wachmannschaft 208 C 1	Wagen 8 13, 18 17, 21 A 19, 36 A 51, 46 A 5, B 12, 21, 48 C 3, D 1, 49 A 9, B 8, 55 A 1, 62 15, 66 B 1, 67 A 6, 74 A 11, 75 D 9—18, 79 1 d, 83 3 b, 88 K 2, 94 C 5, 104 18, 110 A 1, 14, 117 1, 127 20, 40, 43, 147 B 3, 180 D 1, 3, 200 A 7, 210 E 1 d, 216 A 3, 217 F, 222 C 9, E 1, 234 26, 235 1, 15, 237 15 a, 28, 238 2, 244 B 16, 246 A 30, B 24, 254, 256, 258, 259 4—17, 260, 261 4, 8, 49 b, 264 4, 15, 24, 267, 268 A 7 b, 15, B 1, 285 A 4, 302 1	Wahl 199 B
Vortragspult 232 A 3 b	Wacholder 328 5, 11	Wagen 8 13, 18 17, 21 A 19, 36 A 51, 46 A 5, B 12, 21, 48 C 3, D 1, 49 A 9, B 8, 55 A 1, 62 15, 66 B 1, 67 A 6, 74 A 11, 75 D 9—18, 79 1 d, 83 3 b, 88 K 2, 94 C 5, 104 18, 110 A 1, 14, 117 1, 127 20, 40, 43, 147 B 3, 180 D 1, 3, 200 A 7, 210 E 1 d, 216 A 3, 217 F, 222 C 9, E 1, 234 26, 235 1, 15, 237 15 a, 28, 238 2, 244 B 16, 246 A 30, B 24, 254, 256, 258, 259 4—17, 260, 261 4, 8, 49 b, 264 4, 15, 24, 267, 268 A 7 b, 15, B 1, 285 A 4, 302 1	Wahlbroschüre 199 A 8
Vortragsraum 182 A	Wacholderbeere 328 11 b	Wagen 8 13, 18 17, 21 A 19, 36 A 51, 46 A 5, B 12, 21, 48 C 3, D 1, 49 A 9, B 8, 55 A 1, 62 15, 66 B 1, 67 A 6, 74 A 11, 75 D 9—18, 79 1 d, 83 3 b, 88 K 2, 94 C 5, 104 18, 110 A 1, 14, 117 1, 127 20, 40, 43, 147 B 3, 180 D 1, 3, 200 A 7, 210 E 1 d, 216 A 3, 217 F, 222 C 9, E 1, 234 26, 235 1, 15, 237 15 a, 28, 238 2, 244 B 16, 246 A 30, B 24, 254, 256, 258, 259 4—17, 260, 261 4, 8, 49 b, 264 4, 15, 24, 267, 268 A 7 b, 15, B 1, 285 A 4, 302 1	Wähler 199 B 7, 8, 253 B 2, 3
Vortragstisch 182 A 1	Wachposten 208 A 7	Wagen 8 13, 18 17, 21 A 19, 36 A 51, 46 A 5, B 12, 21, 48 C 3, D 1, 49 A 9, B 8, 55 A 1, 62 15, 66 B 1, 67 A 6, 74 A 11, 75 D 9—18, 79 1 d, 83 3 b, 88 K 2, 94 C 5, 104 18, 110 A 1, 14, 117 1, 127 20, 40, 43, 147 B 3, 180 D 1, 3, 200 A 7, 210 E 1 d, 216 A 3, 217 F, 222 C 9, E 1, 234 26, 235 1, 15, 237 15 a, 28, 238 2, 244 B 16, 246 A 30, B 24, 254, 256, 258, 259 4—17, 260, 261 4, 8, 49 b, 264 4, 15, 24, 267, 268 A 7 b, 15, B 1, 285 A 4, 302 1	Wahlergestell 253 B 1—6
Vortreppe 21 A 9	Wachs 82 6, 136 A 17	Wagen 8 13, 18 17, 21 A 19, 36 A 51, 46 A 5, B 12, 21, 48 C 3, D 1, 49 A 9, B 8, 55 A 1, 62 15, 66 B 1, 67 A 6, 74 A 11, 75 D 9—18, 79 1 d, 83 3 b, 88 K 2, 94 C 5, 104 18, 110 A 1, 14, 117 1, 127 20, 40, 43, 147 B 3, 180 D 1, 3, 200 A 7, 210 E 1 d, 216 A 3, 217 F, 222 C 9, E 1, 234 26, 235 1, 15, 237 15 a, 28, 238 2, 244 B 16, 246 A 30, B 24, 254, 256, 258, 259 4—17, 260, 261 4, 8, 49 b, 264 4, 15, 24, 267, 268 A 7 b, 15, B 1, 285 A 4, 302 1	Wählerin 199 B 5
Vortrieb 127 41	Wachsen 136 A 17	Wagen 8 13, 18 17, 21 A 19, 36 A 51, 46 A 5, B 12, 21, 48 C 3, D 1, 49 A 9, B 8, 55 A 1, 62 15, 66 B 1, 67 A 6, 74 A 11, 75 D 9—18, 79 1 d, 83 3 b, 88 K 2, 94 C 5, 104 18, 110 A 1, 14, 117 1, 127 20, 40, 43, 147 B 3, 180 D 1, 3, 200 A 7, 210 E 1 d, 216 A 3, 217 F, 222 C 9, E 1, 234 26, 235 1, 15, 237 15 a, 28, 238 2, 244 B 16, 246 A 30, B 24, 254, 256, 258, 259 4—17, 260, 261 4, 8, 49 b, 264 4, 15, 24, 267, 268 A 7 b, 15, B 1, 285 A 4, 302 1	Wahlersaal 253 B
Vortrupp 217 C 10	Wachfigur 305 22 a	Wagen 8 13, 18 17, 21 A 19, 36 A 51, 46 A 5, B 12, 21, 48 C 3, D 1, 49 A 9, B 8, 55 A 1, 62 15, 66 B 1, 67 A 6, 74 A 11, 75 D 9—18, 79 1 d, 83 3 b, 88 K 2, 94 C 5, 104 18, 110 A 1, 14, 117 1, 127 20, 40, 43, 147 B 3, 180 D 1, 3, 200 A 7, 210 E 1 d, 216 A 3, 217 F, 222 C 9, E 1, 234 26, 235 1, 15, 237 15 a, 28, 238 2, 244 B 16, 246 A 30, B 24, 254, 256, 258, 259 4—17, 260, 261 4, 8, 49 b, 264 4, 15, 24, 267, 268 A 7 b, 15, B 1, 285 A 4, 302 1	Wahlerschelbe 24 22 b
Vorturner 128 A 17	Wachfiguren- kabinett 305 22	Wagen 8 13, 18 17, 21 A 19, 36 A 51, 46 A 5, B 12, 21, 48 C 3, D 1, 49 A 9, B 8, 55 A 1, 62 15, 66 B 1, 67 A 6, 74 A 11, 75 D 9—18, 79 1 d, 83 3 b, 88 K 2, 94 C 5, 104 18, 110 A 1, 14, 117 1, 127 20, 40, 43, 147 B 3, 180 D 1, 3, 200 A 7, 210 E 1 d, 216 A 3, 217 F, 222 C 9, E 1, 234 26, 235 1, 15, 237 15 a, 28, 238 2, 244 B 16, 246 A 30, B 24, 254, 256, 258, 259 4—17, 260, 261 4, 8, 49 b, 264 4, 15, 24, 267, 268 A 7 b, 15, B 1, 285 A 4, 302 1	Wahlschlange 199 B 2
Vorübergehender 244 A 32	Wachsgabel 331 12	Wagen 8 13, 18 17, 21 A 19, 36 A 51, 46 A 5, B 12, 21, 48 C 3, D 1, 49 A 9, B 8, 55 A 1, 62 15, 66 B 1, 67 A 6, 74 A 11, 75 D 9—18, 79 1 d, 83 3 b, 88 K 2, 94 C 5, 104 18, 110 A 1, 14, 117 1, 127 20, 40, 43, 147 B 3, 180 D 1, 3, 200 A 7, 210 E 1 d, 216 A 3, 217 F, 222 C 9, E 1, 234 26, 235 1, 15, 237 15 a, 28, 238 2, 244 B 16, 246 A 30, B 24, 254, 256, 258, 259 4—17, 260, 261 4, 8, 49 b, 264 4, 15, 24, 267, 268 A 7 b, 15, B 1, 285 A 4, 302 1	Wahlerversamm- lung 199 A
Vorübung 208 D 1	Wachsoldat 208 C 1	Wagen 8 13, 18 17, 21 A 19, 36 A 51, 46 A 5, B 12, 21, 48 C 3, D 1, 49 A 9, B 8, 55 A 1, 62 15, 66 B 1, 67 A 6, 74 A 11, 75 D 9—18, 79 1 d, 83 3 b, 88 K 2, 94 C 5, 104 18, 110 A 1, 14, 117 1, 127 20, 40, 43, 147 B 3, 180 D 1, 3, 200 A 7, 210 E 1 d, 216 A 3, 217 F, 222 C 9, E 1, 234 26, 235 1, 15, 237 15 a, 28, 238 2, 244 B 16, 246 A 30, B 24, 254, 256, 258, 259 4—17, 260, 261 4, 8, 49 b, 264 4, 15, 24, 267, 268 A 7 b, 15, B 1, 285 A 4, 302 1	Wahlhelfer 199 B 3
Vorverstärkerrohre 182 A 3 b	Wachplatte 124 B	Wagen 8 13, 18 17, 21 A 19, 36 A 51, 46 A 5, B 12, 21, 48 C 3, D 1, 49 A 9, B 8, 55 A 1, 62 15, 66 B 1, 67 A 6, 74 A 11, 75 D 9—18, 79 1 d, 83 3 b, 88 K 2, 94 C 5, 104 18, 110 A 1, 14, 117 1, 127 20, 40, 43, 147 B 3, 180 D 1, 3, 200 A 7, 210 E 1 d, 216 A 3, 217 F, 222 C 9, E 1, 234 26, 235 1, 15, 237 15 a, 28, 238 2, 244 B 16, 246 A 30, B 24, 254, 256, 258, 259 4—17, 260, 261 4, 8, 49 b, 264 4, 15, 24, 267, 268 A 7 b, 15, B 1, 285 A 4, 302 1	Wahllokal 199 B 1
Vorwähler 253 B 2	Wachstube 208 C	Wagen 8 13, 18 17, 21 A 19, 36 A 51, 46 A 5, B 12, 21, 48 C 3, D 1, 49 A 9, B 8, 55 A 1, 62 15, 66 B 1, 67 A 6, 74 A 11, 75 D 9—18, 79 1 d, 83 3 b, 88 K 2, 94 C 5, 104 18, 110 A 1, 14, 117 1, 127 20, 40, 43, 147 B 3, 180 D 1, 3, 200 A 7, 210 E 1 d, 216 A 3, 217 F, 222 C 9, E 1, 234 26, 235 1, 15, 237 15 a, 28, 238 2, 244 B 16, 246 A 30, B 24, 254, 256, 258, 259 4—17, 260, 261 4, 8, 49 b, 264 4, 15, 24, 267, 268 A 7 b, 15, B 1, 285 A 4, 302 1	Wahlplakat 199 A 11
Vorwärmkessel 261 19 d	Wächte 140 B 5	Wagen 8 13, 18 17, 21 A 19, 36 A 51, 46 A 5, B 12, 21, 48 C 3, D 1, 49 A 9, B 8, 55 A 1, 62 15, 66 B 1, 67 A 6, 74 A 11, 75 D 9—18, 79 1 d, 83 3 b, 88 K 2, 94 C 5, 104 18, 110 A 1, 14, 117 1, 127 20, 40, 43, 147 B 3, 180 D 1, 3, 200 A 7, 210 E 1 d, 216 A 3, 217 F, 222 C 9, E 1, 234 26, 235 1, 15, 237 15 a, 28, 238 2, 244 B 16, 246 A 30, B 24, 254, 256, 258, 259 4—17, 260, 261 4, 8, 49 b, 264 4, 15, 24, 267, 268 A 7 b, 15, B 1, 285 A 4, 302 1	Wahlredner 199 A 5
vorwärts 129 A 7, 165 A	Wachtel 315 7	Wagen 8 13, 18 17, 21 A 19, 36 A 51, 46 A 5, B 12, 21, 48 C 3, D 1, 49 A 9, B 8, 55 A 1, 62 15, 66 B 1, 67 A 6, 74 A 11, 75 D 9—18, 79 1 d, 83 3 b, 88 K 2, 94 C 5, 104 18, 110 A 1, 14, 117 1, 127 20, 40, 43, 147 B 3, 180 D 1, 3, 200 A 7, 210 E 1 d, 216 A 3, 217 F, 222 C 9, E 1, 234 26, 235 1, 15, 237 15 a, 28, 238 2, 244 B 16, 246 A 30, B 24, 254, 256, 258, 259 4—17, 260, 261 4, 8, 49 b, 264 4, 15, 24, 267, 268 A 7 b, 15, B 1, 285 A 4, 302 1	Wahlschelbe 235 31 c, 253 D 2
Vorwickelrolle 181 B 3	Wächter 237 47, 284 A 2 e, 286 A 3, 297 A 9	Wagen 8 13, 18 17, 21 A 19, 36 A 51, 46 A 5, B 12, 21, 48 C 3, D 1, 49 A 9, B 8, 55 A 1, 62 15, 66 B 1, 67 A 6, 74 A 11, 75 D 9—18, 79 1 d, 83 3 b, 88 K 2, 94 C 5, 104 18, 110 A 1, 14, 117 1, 127 20, 40, 43, 147 B 3, 180 D 1, 3, 200 A 7, 210 E 1 d, 216 A 3, 217 F, 222 C 9, E 1, 234 26, 235 1, 15, 237 15 a, 28, 238 2, 244 B 16, 246 A 30, B 24, 254, 256, 258, 259 4—17, 260, 261 4, 8, 49 b, 264 4, 15, 24, 267, 268 A 7 b, 15, B 1, 285 A 4, 302 1	Wahlbild 199 A 12
Vorzeichen 156			

- Waldampfer 73 G 1
 Waldchamignon 335 5
 Walddelpilz 335 5
 Waldbacke 119 B 22
 Waldhorn 174 7
 Walldufendorf 248 D
 Waldlauf 148 F
 Waldmensch 241 A 7
 Waldschneffe 71 10
 Waldstück 217 D 10
 Walfang 73 G
 Walfanger 73 G 1
 Walflsch 316 20
 Walgerholz 25 81, 81 A 22
 Walkanone 73 G 2
 Wall 134 A 21, 214 A 1, 5, 9, 284 A 18
 Wallach 57 2
 Waller 314 4
 Wallgraben 284 A 12
 Walm 107 A 2 a, 6 c, 7 c
 Walmdach 107 A 2
 Walmusch 298 D 11
 Walnuß 40 E 2 b
 Walnußbaum 40 E
 Walroß 316 15
 Walze 26 B 3 a, 46 B 11, 75 D 15, 92 14 d, 103 14, 109 D 3, 110 C 7, 9 a, 16, 117 9 b, 118 D 2 a, 3 a, b, 122 B 7 a, 124, 125 H 1, 158 B 4, 171 A 3, B 2 a, 4, 175 B 1 a, 177 B 6, 218 A 39, 258 C 3 a, 261 6, 298 D 1
 Walzeisen 114 A
 Walzendrehknopf 75 D 12
 Walzenfräser 113 6 a
 Walzen-Hobelmaschine 118 D 3
 Walzenstuhl 124 D 3
 Walzenwehr 270 A 13
 Walzer 110 C 3, 130 H
 Wälzlager 114 C 2
 Walzprofil, -stahl 114 A
 Walzstück 110 C 2, 10
 Walzwerk 110 C
 Wamme 239 E 1
 Wams 287 8 b, 288 17 a, 289 3 a, 1 c, 7 a, 292 A 2
 Wand 22 C 2, 84 C 3, 98 A 6, 128 A 1, 104 20, 116 B 2 d, c, g, 117 1 r, 140 A 3, 148 E 2, 178 B 26, 208 D 8, 211 A 2 b, 3 e, 213 C 2 b, 1, 218 A 25, B 2, 231 B 12, 240 D 4, 245 C 18, 339 H 1
 Wandarm 7 B 16
 Wandbesen 33 15
 Wandbespannung 24 7
 Wandbild 6 A 15, 34 1, 75 B 18, 155 A 1
 Wandbrett 7 B 17, 26 35, 75 B 15, 99 A 26, 204 E 9
 Wandelhalle 149 A 4, 178 A
 Wandelsterne 347 C
 Wandelturm 286 B 16 [21
 Wanderbursche 262
 Wanderdüne 141 58, 345 D 1
 Wanderer 262 24
 Wanderfalke 320 4
 Wandergruppe 262 20
 Wanderhemd 230 C 3
 Wanderheuschrecke 313 9
 Wanderkleid 230 C 4
 Wanderkleidung 230 C 1
 Wandern 140
 Wanderratte 316 13
 Wanderrast 78 A 1 e
 Wanderschaft 298 D 1
 Wandervogel 230 C, 262 20
 Wanderrirkus 180 C, 262 23
 Wandfeger 33 15
 Wandfenster 9 A 19
 Wandförsprecher 24 22
 Wandflöte 25 91 b
 Wandgestell 32 10 f
 Wandkalender 75 A 51
 Wandkarte 231 C 7
 Wandkonsole 92 19, 97 E 1 k
 Wandlager 92 18
 Wandlaus 322 6
 Wandler 78 E 3
 Wandleuchter 24 6, 200 C 6
 Wandlifter 244 A 35
 Wandpfeiler 169 16
 Wandpult 243 A 9
 Wandschirm 31 37, 286 B 10
 Wandschmuck 245 C 25
 Wandschrank 7 B 12
 Wandschreibpult 243 A 9
 Wandspiegel 24 1 a, 32 18
 Wandtafel 231 C 1
 Wandtelefon 24 22
 Wandteller 245 C 27
 Wandteppich 200 C 8
 Wanduhr 25 92, 99 A 27
 Wandung 211 A 2 a, 3 a, 220 A 7 b, C 5 b, d
 Wandvase 24 27
 Wandventilator 244 A 35
 Wandverkleidung 26 33, 84 A 32, 182 C 6
 Wandzeichnung 283 B 6
 Wange 2 B 11, 21 B 5 a, 22 F 1 b, 113 2 g, 119 A 2 f
 Wangenfleck 57 11 d
 Wangenmauer 270 B 10 a
 Wanne 6 D 1, 2, 18 8, 32 3, 29, 33 20, 36 B 5, 55 B 10, 113 4 f, 143 F 4, 9, 256 D 7, 258 B 1 d, 2 b
 Wanst 1 13 a
 Wanten 223 2 b, 277 A 15
 Wanze 313 10, 322 6
 Wappen 200 C 8, 202, 209 E 1 a, 232 B 2
 Wappenfeld 202 11
 Wappenmantel 202 15
 Wappenrock 202 1 a
 Wappenschild 169 2 a, 202 11
 Wappentier 202
 Wappenwesen 202
 Wappenzelt 202 15
 Waran 314 16
 Ware 92 21, 95 B 33, 120 6
 Warenausgabe 244 C 1 c, 247 A 10
 Warenautomat 246 B 6
 Warenballen 285 5 b
 Warenbaum 95 B 35
 Warengestell 80 1, 92 21
 Warenhaus 247
 Warenkasten 23 17
 Warenkörbchen 247 A 20 c
 Warenschaukel 80 55
 Warenschrank 80 2
 Warenselbstgeber 244 C 1, 246 B G
 Warf 340 D 1
 Warmbeet 62 9
 Warmblut 58 B 2
 Warm 84 A 15
 Warmdehnung 261 26, 27
 Warmelücke 266 2 d
 Wärmemesser 28 A 1
 Wärmesegel 145 B 6
 Wärmflasche 6 A 4, 11 1
 Warmhaus 62 1
 Wärmklassen 6 G 1
 Warmluftblase 145 B 5
 Warmmeißel 115 A 10
 Warmwassererzeuger 21 C 2
 Warmwasserheizung 21 B 8, C 3
 Warmwasserkessel 21 C 2
 Warmwasserspeicher 21 C 2
 Warmwasserspender 7 B 21
 Warnkreuz 262 15 b
 Warnungstafel 141 24
 Warnungszeichen 182 D 10 c
 Warnzeichen 262 13
 Warp 340 D 1
 Wart 178 B 28
 Wartehalle 141 53, 258 A 1 a
 Wartehäuschen 258 A 1 a
 Wärter 141 21, 149 C 2, 190 15, 204 F 3, 237 47, 239 A 3, 241 C 1, 242 C 5, 253 C 1 e
 Wärterhaus 262 16
 Wartsaal 263 39
 Wartturm 284 A 2, 286 A 11
 Warze 1 23 a
 Warzenstäubling 335 20
 Waschanlage 105 2

233—248 Gemeinwesen; 249—282 Wirtschaft und Verkehr; 283—289 Vorgangenes; 290—311 Land und Leute; 312—338 Tier und Pflanze; 339—348 Erde und Weltall

Waschbär

Waschbär 61 B 7	Wasserbassin 62 11	Wasserkrug 204 E 6	Wassersteckling 42 8
Waschbecken 32	Wasserbau 270	Wasserkunstsprin- gen 142 B 17—23	Wassersteigrohr- leitung 127 62
10 d, 98 A 16,	Wasserbecken 115 A	Wasserlauf 219 A 9,	Wasserstein 25 39
B 25 g	19 c, 240 D 3, 241 D 3	B 1 a	Wasserstrahl 236 20,
Waschbrett 36 B 4	Wasserbehälter 101	Wasserleitung 25 38,	237 25
Waschbütte 36 B 5	7 a, 103 6 a, 258	105 2, 115 B 3 e,	Wassertrage 46 A 26
Waschdüse 258 C 1 d	C 1 a, 261 32 d	121 B 1	Wasserturm 79 5,
Wäsche 36 A 70,	Wasserbüffel 239 D 4	Wasserlinie 279 A	269 B 1 d
92 6	Wasserdampfbad 77	15, C 11	Wasseruhr 121 B 6
Waschebehälter 32	20	Wassermann 348 C 1	Wasserumlauf 270
30	Wasserreimer 25 58,	Wassermesser 121	B 9
Waschebengel 36 B 1	46 A 21	B 6	Wässerungskasten
Wascheklammer 36	Wassereinrichtung	Wassermühle 83 B 1,	126 D 17
A 64	98 B 25	342 E	Wasserversorgung
Wascheklopper 36 B	Wasserentnahme- stelle 265 21	Wassern 281 B 2	269 B [A 2 c
11	Wasserfall 72 E 3,	Wassern 126 D 18	Wasservorlage 112
Wascheknopf 14 9b	268 A 3 a, 270 A	Wassernapf 324 11 b	Wasserwaage 104
Waschekorb 36 A	10, 340 B	Wassernixe 184 8	4 b, 126 A 2 g
46, 92 13	Wasserfallrohr 32 4 c	Wasserpest 324 1 c	Wasserwagen 48 B 1
Wascheleine 21 B	Wasserfarbenbild 29	Wasserpfeife 291 4 b	Wasserwanze 313 10
6 b, 36 A 72	3	Wasserpflanze 324	Wasserwerk 269 B 1
Waschepfahl 36 A 68	Wasserfaß 37 A 15	1 c, d	Wasserzeichen der
Waschepuff 32 30	Wasserfassung 270	Wasserpole 134 G	Sonne 345 E
Wascher 79 3 e, f	A 8	Wasserposten 236 29	Wasserzuleitung
Wascheschrank 31	Wasserflut 219 A	Wasserprobe 205 A 2	32 4 h, 87 B 3 d
33	10, 237 20	Wasserpumpe 37 A	Wasserzuleitungs- rohr 86 A 2
Waschestampfer 36	Wasserflasche 24 11,	14, 46 A 21	Watsche(n) 307 2
B 1	75 B 20, 257 A 5 d	Wasserrad 83 B 1 a	und 3
Waschestapel 31 35	Wasserfloh 312 6 b	Wasserreservoir 62 1	Watt 342 H, 345 A 3
Waschestück 92 21 c	Wasserflohfangen	Wasserrinne 105 8 c	Wattenmeer 340 D,
Waschestütze 36 A	161 A 1	Wasserrohr 62 11 a,	345 A
67	Wasserflugzeug 228	77 20 a, 86 A 2,	Wattmeter 181 D 1 a
Waschezeichen 14	B 3, 281 B 1	234 25	Wattasi-Rind 239 E
2 b	Wassergalle 345 H 1	Wasserrutschebahn	Webblatt 95 B 28
Waschezeichnen 14 3	Wasserglas 7 B 7,	141 47 b	Weber 95 B 2
Waschfaß 119 B 10	24 11 a, 32 11, 75	Wassersäule 227 B 2	Weberel 95
Waschhaus 36 B	B 21, 199 C 8 a	Wasserscheide 339	Weberkamm 95 B 28
Waschhaustür 36 A	Wassergraben 147 A	K 11	Weberknecht 321 11
63	20, 148 E 3, 239	Wasserschinkel 105	Weberschiffchen 95
Waschkessel 36 B 16	B 2, C 2, 241 B 5,	9 a	B 29
Waschküche 36 B	284 A 12, 286 B 6	Wasserschiff 25 26	Weberstube 95 B 1
Waschlappen 18 12,	Wasserbahn 25 38,	Wasserschlauch 62	Webestuhl 95 B 3
32 2	62 11 a, 98 B 25 c	16, 101 7 b, 231 10	Webestuhlgestell 95
Waschmaschine 36	Wasserhaltungs- (-Dampf) maschine	Wasserschloß 270	B 4
B 2	127 50, 52	A 5	Wechsel 250 B
Waschraum 74 B 14	Wasserhochbehälter	Wasserschüssel 6 A	Wechseladresse 250
Waschschale 18 1 f, g	110 A 11	9, 81 A 6	B 1 b
Waschschüssel 9 A	Wasserjagd 67 D	Wasserskorpen 313	Wechselbetrag 250
22 c	Wasserjungfer 313 8	10	B 1 f
Waschständer 9 A 22	Wasserkanal 83 1 b	Wasserspender 7 B	Wechselbrief 250 B 1
Waschtisch 7 A 20,	Wasserkanne 18 16,	21, 98 A 13	Wecheldomizil 250
32 10	25 89	Wassersport 142,	B 1 k
Waschwalze 258 C	Wasserkasten 32 4 f,	143, 144	Wechselgetriebe 113
3 a	h, i, 62 11, 115 A	Wasserspringen 142	7 d, 256 C 7, E 2
Waschwanne 36 B 5	19 c, 209 A 5 d, C	B 16—23	Wechselkassette 244
Wasser 92 5, 124 B 4,	Wasserkessel 25 22	Wassersprung 142	C 4
127 50, 245 A 22 c	Wasserklosett 32 1	B 16, 20—23	
Wasserabfluß 72 F	Wasserkocher 25 22	Wasserstand 267 G	
4, G 2 d, 4 c	Wasserkopf 1 14 a	1 d	
Wasserassel 313 3	Wasserkraftwerk	Wasserstandsmesser	
Wasserbad 77 20,	270 A 7	21 C 3 a, 271 A 7	
118 A 6	Wasserkran 265 21 b	Wasserstation 265 21	
Wasserball 142 D 3			
Wasserballspiel 142			
D			

Taf. 1—45 Mensch, Familie, Heim; 46—127 Arbeit und Beruf; 128—155 Freizeit; 156—183 Wissen, Forschen, künstlerisches Schaffen; 184—198 Glaube; 199—232 Staat;

- Wechselklausel **253**
 B 1 e
 Wechselnehmer **250**
 B 19
 Wechselorder **250** B
 19
 Wechselrader **113** 2 a
 Wechselraum **168**
 4 g, 1
 Wechselstempel **250**
 B 2 a
 Wechselstempel-
 marke **250** B 2 a
 Wechselstrom **78** D
 7 c, **112** E 6
 Wechselstrom-
 erzeuger **253** A 7
 Wechselsumme **250**
 B 1 f [1
 Wechsellöcherchen **312**
 Wechselwinkel **157**
 A 3 b
 Wechselzahl **78** D 7 e
 Weck(en) **81** B 26
 Wecker **6** A 13, **31**
 15, **99** A 25, **253**
 A 1, C 2, D 1
 Weckerklöckle,
 -klöckel **99** A 25 a
 Weckeruhr **6** A 13,
 31 15
 Weckholder **328** 5
 Weckuhr **31** 15
 Wedel **33** 5, **70** 2 o,
 328 13 b, **338** 1 b
 Weg **21** A 17, **22** B 4,
 37 A 27, **47** B 8,
 48 B 5, **141** 3, 8,
 214 A 4, **219** A 7,
 234 8, **237** 7, 9, 31,
 246 B 14, **269** A
 5 d, 9, **339** H 2,
 342 G
 Wegebreit **326** 21
 Wegesen **37** C 14
 Wegrich **326** 21,
 334 8
 Wegerung **143** B 1 g
 Wegetritt **328** 21
 Wegkreuz **89** A 4
 Wegkreuzförmig **193** E 2,
 327 A 9
 Wegnehmen **156** B 2
 Wegriese **63** C 1
 Wegschaukel **37** C 14
 Wegüberführung
 342 G [342 G
 Wegunterführung
 Wegwarte **337** 4
 Wegweiser **248** A 6,
 262 26, **263** 29
 Wegwindung **270** A 9
 Webe **139** 7, **140** B 5
 Wehr **218** A, **270** A
 13, 17, B 10
 Wehrgang **284** A
 10 a, **286** B 2
 Wehrgehörk **287** 9 k
 Wehrmachtangehö-
 riger **206** A—H
 Wehrplatte **284** A 2 g
 Wehrverband **229**
 Weib **1** 5, **36** A 39,
 327 A 5
 Weibchen **44**, **313**
 27 a, **320** 3 b
 Weiber von Weins-
 berg **308** 6
 weibliche Hand-
 arbeit **91**, **109** D
 Weichbleikern **214**
 D 3 c [11
 Weiche **86** A, **265** 8,
 Weichenbeck **265** 10
 Weidenestler **265** 9
 Weichtelle **2** B 15
 Weide **52** C 1, **190**
 10, **327** A 3, B 5, 6
 Weidenblüte, -kätz-
 chen **327** B 4
 Weidenrutenbündel
 120 20
 Weidenstock **120** 16
 Weidmann **67** A 1
 Weidmesser **67** E
 3 b, **69** 3
 Weidsack **67** B 1 b
 Weife **94** A 12
 Weifen **94** A 11—16
 Weiferin **94** A 11
 Weigelie **329** 3
 Weih **320** 1
 Weih **195** A 8, **219**
 A 10, **248** C 1, **270**
 A 1
 Weihnachtsabend
 299 E
 Weihnachtsbaum
 299 E 1
 Weihnachtsbesche-
 rung **299** E
 Weihnachtsgaben
 299 E 5—20
 Weihnachtsgeschen-
 ke **299** E
 5—20
 Weihnachtskerzen
 299 E 1 b
 Weihnachtskrippe
 299 E 2
 Weihnachtslied **299**
 E 22 a
 Weihnachtsmann
 299 D 1
 Weihnachtstisch **239**
 E 3
 Wehrauchfaß **194**
 C 2
 Wehrauchpagode
 198 F 1

Wendemarke

Wendemarke 144 A 2	Werre 44 8	Wickelkissen 18 6	Wild 70. 71
Wendepfahl 135 I 4	Wert 156 A 7, C 4 a,	Wickelkommode 181	Wildbach 268 A 3
Wendeplatte 270 A	172 C	Wickeln 6 H 11 a	Wilde Möhre 330 17
9 a [3, 4	Wertbrief 75 C 10	Wickelreibahle 121	Wilder Mensch 241
Wender 86 B 1, C	Werte 251 A 3, 5	A 20	A 7
Wendesitz 98 D 17 a	Wertpapiere 251 B	Wickelschere 121 A	Wilder Wein 329 4
Wendenzapfen 110 B	Wertzeichen 252 B	2, 3	Wildgatter 63 A 8
2 b	3 b	Wickeltuch 18 1 b	Wildkalb 70 1
Wendin 293 17	Wespe 313 25	Wicklung 78 D 2 b,	Wildkanzel 67 C 1
Wenzel 151 B 5, 10,	Weste 10 3, 9 e, 140	160 9 b, 183 B	Wildling 42 13 e
11	A 6 a, C 2 c, 141	3 a, 8 b, 253 G 2 d	Wildsau 68 A 1
Werbeblatt 80 46	19, 142 B 4, 220	Widder 57 6, 286 B	Wildschwein 68 A 1,
Werbeplakat 75 C 5,	B 2 d, 280 12, 13,	12, 348 A e, C 3	70 5 [A
80 46	289 16 c, 18 b,	Widerhaken 93 7 c,	Wildschweinjagd 68
Werbung 325 2	293 15 c, 18 c,	114 B 9 a, 140 E	Wildwagen 67 A 6
Werfen 83 11, 132	21 c, 294 1 c, 10 c,	2 b	Wilhelm Tell 309 1
C, 133 A	298 D 4	Widerlager 104 5 h,	Willkomm 298 A 3
Werfer 135 G 1, 210	Westen 348 D	106 B 2 d, 168 3 p,	Wimpel 141 35, 201
C, C 1, 219 D 21,	Westenfutter 10 3 c	269 A 1 a	7, 19—26, 230 B
220 C 2	Westenknopf 10 3 d	Widerlist 58 A 17,	21
Werferrohr 220 D 3	Westentasche 10	239 D 4 b	Wimpelmast 141 35
Werferstand 220 D	3 a, b	Widerstand 119 A	Wimper 312 4 a
1, D'	Wester 12 1 c	2 h, 181 B 15, 17,	Wimper(e) 168 6,
Werft 95 A 6 g, B 6,	Westfale 293 15	183 B 10, 258 A	286 A 4 c
272 A, 340 D 1	Westfalin 293 14	6 b	Wimperf 3 E 6
Werftanlage 272 A	Wetter 127 55, 57,	Widerstandslinie 217	Wimshurstmaschine
Werg 109 A 7	345 H, 346	D 6	160 15
Werk 74, 78, 175 B	Wetterabzugs-	Widertonmoos 328	Wind 145 B 3, 346 F
1 d, 177 B 1, 2,	strecke 127 35	12	Windanker 216 A
269 B 1, 270 A 7,	Wetterbeobach-	Wiederbelebung 8 8,	3 e'
305 9	tungsstelle 346 F	9, 236 39	Windbeutel 81 B 31
Werkbank 112 A 9	Wetterbohrloch 127	Wiederbelebung-	Winde 43 15, 74 B 4,
Werkbrett 108 B 1,	54	versuch 236 39	101 1, 118 A 17,
120 10	Wetterfahne 37 B 2,	Wiederholungs-	22, 119 B 3, 221
Werkkanal 270 A 4,	46 A 32, 107 A 8 a,	zeichen 172 F	B 2 e, 225 A 2,
22	189 I k, 281 A 12 c	Wiege 18 29, 220 D	234 20, 261 32 a,
Werkseleiter 74 B 10	Wetterglas 28 A 2	4 a	286 B 14 d
Werkstatt 108 B,	Wetterbahn 46 A 32	Wiegeautomat 248	Windken 112 A 19
118 A, 126 A, 257	Wetterkarte 346 F	B 27	Windel 18 1 d, e, u
A	Wetterlampe 127	Wiegebrett 25 83	Windenhaut 100 1 a
Werkstatte 74	64 a	Wiegehauschen 264	Winder 94 C 8, 9
Werkstattkran 74 B	Wettermantel 10 14	36	Winderdrab 94 C 8 a
1, 2	Wetterschacht 127	Wiegemeßer 25 80,	Winderhitzer 110 A 9
Werkstück 74 B 7 a,	Wetterstellkreis	84 B 3 a, 171 B 3	Windfahne 37 B 2,
112 D 2, E 2, 115	346 F	Wiegenfest 299 C	46 A 32, 62 3 b,
A 13 b, 119 A 3 g	Wetterwarte 281 A	Wiege 52 A 7, 149	149 C 1 d, 169 6 a,
Werktsch 99 A 19,	12 b—d	E, 161 A 11, 246	281 A 12 c
112 A 9, 120 8	Wettfahrt 144	P 22, 248 A 2, 339	Windfang 221 B 1 d,
Werkzeug 97 A 5,	Wettgehen, Wett-	G 1, 342 E, 345 E 1	1, 245 C 18, 282
108 C, 112 B, 115	marsch 148 G	Wiesel 61 H 3	B 4 d
A 25—27, 116 A	Wettrennen 147 A	Wiesenaue 341 E 1	Windfangtür 247 A
6, B, 118 A 7, 127	Wettschwimmen 142	Wiesenblume 330	12, B 9
65 b	C	Wiesengrenze 219 A 4	Windfächer 141 59
Werkzeugaufgabe	Wetzstahl 84 A 20	Wiesenknapf 330 20	Windhaube 140 B 21
119 A 2 c	Wetzstein 47 C 1 a	Wiesenknoterich 330	Windhose 345 F 3
Werkzeugaufgabe	Whisky 243 D 14 a	6	Windhund 323 19
74 B 3 a	Whiskarten 151 B	Wiesenpflug 50 3	Windjacke 10 5
Werkzeugmagazin	13—28	Wiesenrain 219 A 4	Windkasten 98 A 7 a
74 B 3	Wichs 232 C, D a—f	Wiesensalbei 330 7	Windkessel 281 36 c
Werkzeugmaschine	Wichsurste 33 21	Wiesenschaukraut	Windlade 177 C 1 a,
113	Wichtelmannchen	330 1	2 a
Werkzeugschrank	246 B 18 b, 310 5	Wiesen-Wucher-	Windleitung 110 A
118 A 7	Wicke 54 9	blume 330 5	12, 111 A 1 a
Werkzeugtasche 255	Wickelbett 18 6	Wikingerboot,	Windmeßer 281 A
A 16	Wickelholz 109 B 17	-schiff 274 1	12 b

Taf. 1—45 Mensch, Familie, Heim; 46—127 Arbeit und Beruf; 128—155 Freizeit; 156—183 Wissen, Forschen, künstlerisches Schaffen; 184—198 Glaube; 199—232 Staat;

- Windmotor 62 3
Windmühle 37 A 2,
82, 339 G 3, 342 E
Windrad 62 3 a
Windrute 82 1 a
Windsack 173 5 c,
281 A 12 d
Windschirm 37 B 9
Windschutz 22 E 1,
270 B 24
Windschutzscheibe
256 A 13
Windspiel 323 12
Windstarke 346 F
Windstille 346 F
Windtür 82 1 d
Windung 211 A 2 b,
270 A 9, 341 E
Windverband 269 A
10 c
Windwerk 261 47 b
Windzapfen 110 B 3 c
Wingert 89 A 1
Winkel 74 B 9 b, 76
4, 5, 100 22, 114
A 1, 118 A 14, 157
A, B, 209 B 3 c, E
11, 12, 211, 229
C b 1, 2
Winkelstein 100 22,
106 A 14, 114 A 1
Winkelhaken 123
1 d, 5
Winkelmesser 76 6
Winkelmeßgerät 342
12
Winkeltrieb 82 13,
122 B 3
Winken 308, 3, 5
Winker 201 18, 216
A 11, 256 A 14
Winkerflagge 201
18 a
Winkerscheibe 216
A 11 a
Winterbild 139
Winterdeich 269 B
24
Winterfütterung 324
18, 19
Winterhafen 269 B 6
Winterkönig 319 11
Wintermantel 11 25
Winternest 44 9 d
Wintersport 136,
137, 138
Winzer 89 A 15
Winzerbursche 89 A
13
Winzerhäuschen 89
A 2
Wipfel 326 17 b
Wippe 180 D 12, 205
A 4 a, 225 E 3, 288
18
Wippgalgen 205 A
4 a, D 11
Wippkran 281 B 3
Wirbel 3 A 7, 14, 108
B 11, 174 16 c,
175, 176 C 9, 270
A 13 d
Wirbelbrett 175
Wirbelhalter 175 A
2 k
Wirbelkasten 174
16 b, 175 A 1 f
Wirbelsäule 3 A 14
Wirsingkohl 38 22
Wirt 244 B 11, 248
A 20, 307 10, 325
8 c
Wirtel 25 32, 94 A
5 b, f, 8 a, 95 A 2 c,
6 f, 109 B 2 b—d
Wirtelschnur 94 A
5 g
Wirtschaft 244 A,
245 A, 246 B
Wirtschaftsgebäude
195 A 5, 284 A 14
Wirtschaus 246 A
Wirtschausschild 246
A 22
Wirtspflanze 325 8 c
Wischer 220 D 3, 256
A 13 a
Wheat 240 2
Wissender 285 B 6
Witterungsverhält-
nisse 346 F
Witterungsverlauf
346 E
Witwe 190 23 d, 191
E 8
Witwenblume 330 12
Witwenvogel 324 13
Wochenendanzug 11
11
Wochenendhaus 22 f
Wocken 94 A 2
Wohlverleih 334 2
Wohnhaus 21, 46 A 4
Wohnraum 52 A 1 e,
273 A 4
Wohnstube 299 E
16 a
Wohnung 23—34, 36
Wohnungsinhaber
23 11
Wohnungstür 23 5
Wohnwagen 180 D 1
260 13, 264 4
Wohnzimmer 30
Wolach 59 C 1 b
Wollbrücke 269 A 1
Woll 25 62, 84 A
14, B 4, 185 A 1 e,
310 2
Wolfskirsche 333 2
Wolfemaulzange 115
A 4
Wolfsrut 333 2
Wolkchen 346 A 1
Wolke 66 A 2, B 7,
145 B 4, 7, 262 28,
280 7, 345 F 1, 346
Wolkenkratzer 235
12
wolkenlos 346 F
Wolkensegeln 145
B 4
Wolkentore 30 21
wolkig 346 F
Woldecke 6 A 17, 9
C 3, 18 19
Wollgras 331 11
Wollhandkrabbe 313
6
Wollmaus 61 B 12
Wollmütze 12 2
Wolfschopf 331 11 b
Wotan 185 A 1
Wrack 280 1
Wringmaschine 36
B 3
Wucherblume 43 4,
330 5
Wuhleisen 37 C 20
Wühlmausfalle 66
G 5
Wuhr(e) 141 37
Wulst 116 B 1 c, 167
C 6 g
Wundarzt 7 A 1
Wunde 8 3 a, 222
B 5 c
Wundklammer 7 C 9
Würdentragter 200
B 7, 15
Wurf 170 5 a
Wurfanziger 150 15
Wurfapparat 148 B 1
Wurf Brett 104 4 d
Wurfelsen 290 C 1
Würfel 84 B 5, 152
22 b, 150 B 2 a,
344 2, 9, 10
Würfelbecher 152
22 a
Würfelspiel 152 22
Wurfgerät 220 A 8,
C 2
Wurfgewicht 133 A
3 a
Wurgranate 220 C
3, 5
Wurfholz 290 C 3
Wurfkreis 132 C 1 c,
5 c
Wurfmaschine 148
B 1, 286 B 14, 15,
17
Wurfmine 220 D 2
Wurfnetz 72 B 2
Wurfnetzschere 72
B
Wurfscheibe 132 C
5 b
Wurftaube 148 B 2
Wurftaubenschießen
148 B
Würger 315 19
Wurm 39 G 4 e, 44
13 a, e, 18, 72 H
4 a, 322 1
Wurmfortsatz 4 A 13
Wurmhaken 72 H 4 b
Wurmloch 39 G 4 d
Wurmrad 115 B 3 b
Wurst 25 51, 84, 305
33 b, 311 1
Würstchen 80 5, 84
A 7
Würstelkessel 84 A
15
Wurstende 84 A 9 a
Wurstfüllmaschine
84 B 11
Würstkeßel 84 B 12
Wursting 84 A 2
Wurstspieß 84 A 13
Wurstteig 84 B 3
Wurstzipfel 84 A 9 a
Wurte 340 D 1
Würze 87 B 5, 7, 8,
88 [D
Würzelkühlraum 88
Würzel 3 B 2 b, 42,
51 4 c, 13 a, 58
A 22, 156 C 2 a
bis c, e, 326 8 e,
327 A 1 b
Würzel exponent 156
C 2 b
Würzelhaar 51 4 d,
328 12 c
Würzelheber 7 C 14
Würzelknolle 326 1 f
Würzellaus 44 10 a,
66 G 7
Würzelstock 39 C 1 a,
63 B 6, 326 13 a,
14 e, 20 a, 333 7 c
Würzelwert 156 C 2 d
Würzelzeichen 156
C 2 c
Würzelziehen 156 C 2
Würzplanne 87 B 8
Wüste 291 6
Wüstendüne 291 6 a
Wüstenwaren 314 16

X

- x 162 26
X-Beine 1 16
Xenarthren 3167—9
X-Haken 108 C 2
Xylophon 175 A 9

- C 7, 183 A 22, 195 D, 199 B 6, 204 E, 235 30, 245 B 7, 247 G 10, 250 A 13, 251 A 7, 252 A 1, 257 A 4, 326 4 a, 7 a
- Zellenleiter** 229 C b 2
- Zellenrad** 83 1 a
- Zellenwand** 98 A 6
- Zellkern** 312 1 b, 326 2 a
- Zellklonide** 326 7 b
- Zelt** 141 32, 180 C 1, 202 15, 216 E 3, 222 D 3, 230 A 2, 290 B 11, 291 G c, 292 A 1, B 3, 303 1
- Zeltbahn** 209 D 2 b, 216 E 3, 218 A 10, 230 A 2 a
- Zeltbach** 107 A 7 b
- Zeltbingang** 230 A 2 d
- Zeltlager** 286 B 19
- Zeltleine** 230 A 2 c
- Zeltleinwand**, **Zeltmantel** 230 A 2 a
- Zeltmast** 180 C 2
- Zeltblock** 230 A 2 e
- Zeltsockel** 140 D 7
- Zeltstadt** 180 D 2
- Zeltstock** 230 A 2 b
- Zeltstutze** 180 C 3
- Zelttuch** 230 A 2 a
- Zement** 261 49 c
- Zensur** 231 D 13 a
- Zentaur** 184 6
- Zentaimalwaage** 48 D 14, 74 A 6
- Zentralbatterie** 255 D
- Zentralbau** 168 2
- Zentrale** 157 A 7 a, C 12 [4]
- Zentralheizung** 28 A
- Zentralheizungskessel** 21 C 3
- Zentralküfig** 180 D 6
- Zentralrad** 109 B 9 b
- Zentralschaltpult** 182 D 8
- Zentralverschlus** 126 A 2 m, 10
- Zentrierfutter** 113 3 b
- Zentrierwulst** 215 B 4 g
- Zentrifugalpumpe** 256 C 2 a
- Zentrifugalregulator** 78 B 4
- Zentrifuge** 55 B 3, C 4 a
- Zentrum** 157 C 1, 199 C 13
- Zentrumsbohrer** 118 A 17
- Zeppelin** 155 B 15, 282 A 1
- Zeppelinhalle** 282 A 3
- Zeppelin-Luftschiff** 282 A 1
- Zepter** 185 B 2 c, 200 C 1 b, 304 A 6 b
- Zerberus** 184 12
- Zerealien** 51 1—11
- Zeremonie** 200 B
- Zeremonienmeister** 200 B 12, C 9, 304 A 7
- Zerevis(mütze)** 232 C 1
- Zerkleinerungsmaschine** 84 A 14
- Zerlegebesteck** 27 16
- Zerlegen** 85 D 2
- Zerrwanst** 216 C 1 a
- Zerschneiden** 122 A
- Zerstäuber** 31 28, 66 D 4, C 3 c, 98 B 31, 35, 257 B 21
- Zerstörer** 223 4
- Zettel** 95 A 6 g, B 6, 247 B 18 a, 250 B 4
- Zetteln** 95 A c
- Zettelrahmen** 95 A 6
- Zeug** 59 B 1 a—g u. 9, 95 B 33
- Zeugbaum** 95 B 35
- Zeuge** 204 D 10, 13, 232 D 6, 235 9 [13]
- Zeugbank** 204 D
- Zeugfeld** 204 D 10
- Zeugentisch** 204 D 11
- Zeugnis** 231 D 13
- Zeus** 185 B 1
- Zeute** 25 90
- Ziborium** 194 C 6
- Zichorie** 337 4
- Zickzacklinie** 158 A 4
- Ziege** 57 7
- Ziegel** 101 11—13, 107 B 1—7, 166 B 7
- Ziegeldach** 36 A 1, 107 B
- Ziegeldecker** 107 B
- Ziegelei** 101
- Ziegelhammer** 107 B 17
- Ziegelkarren** 101 10
- Ziegelmauer** 36 A 62
- Ziegelfen** 101 5
- Ziegelpresse** 101 7, 9
- Ziegelfrohbau** 104 5
- Ziegelschneider** 101 8
- Ziegelstein** 101 11 bis 13
- Ziegelträger** 104 6
- Ziegenbart** 57 7 a, 335 4
- Ziegenbock** 57 7, 185 A 2 c
- Ziegenfell** 292 G 4, 294 18 c, d
- Ziegenhainer** 298 D 6
- Ziegenkörper** 184 4 b
- Ziehbalk** 110 C 11
- Ziehblatt** 59 B 1 q
- Ziehbrunnen** 283 A 7, 284 A 8
- Ziehseisen** 110 C 12 b
- Ziehen** 83 B 11, 113
- Ziehler** 115 A 26 [12]
- Zielfeder** 76 22 e
- Ziehharmonika** 175 A 8, 216 C 1 a
- Ziehmaschine** 113 12
- Ziehtrommel** 110 C 12 c
- Ziehung** 154
- Ziehungsrad** 305 14 a
- Ziel** 132 A 2, 137 F 4, 147 A 3—5, 211 C 2 a, d, 3 d, 212 C, 215 B 1 g
- Zielaufsetzen**, **Zielaufsitzlassen** 212 C 2
- Zielband** 132 A 2 a
- Zieleinrichtung** 215 A 11, 220 D 4 f—i
- Zielen** 212
- Zieler** 147 A 4
- Zielerhaus** 147 A 3
- Zielfehler** 212 D, 213 A
- Zielfernrohr** 216 A 10 b, 220 B 1 a
- Zielfernrohrgewehr** 220 B 4
- Zielgelände** 211 B 3 g¹
- Ziellinie** 132 A 2 b
- Zielloffel** 212 A 9
- Zielfestten** 147 A 5
- Zielpunkt** 212 A 2, 213 A 1 d, 2 d, 3 d
- Zielrichter** 132 A 2 c, 147 A 4
- Zielrichterhaus** 147 A 3
- Zielscheibe** 132 C 7 c, 212 A 1, D
- Zielstange** 135 I 4
- Zielübung** 212 A
- Zielverschwindenlassen** 212 C 3
- Ziemer** 70 2 w, 4 g, 108 B 17
- Zier** 169 2 c
- Zierat** 17 [17]
- Zierbildchen** 163 A
- Ziergarten** 37 B
- Ziergehänge** 17 15
- Ziergiebel** 168 6
- Zierrock** 293 16 c
- Zierschürze** 11 10 b
- Zierspitze** 14 2 a
- Zierstich** 91 4
- Zierstrauch** 37 B 20
- Ziffer** 99 A 22 b, 156 A 1 a—c, C 3 e, 163 A 13
- Zifferblatt** 28 B 20, 99 A 22 a
- Zifferntaste** 81 B 10 b
- Zigarette** 155 A 4, B 22
- Zigarettenbecher**, **-behälter** 28 B 12, 155 B 20
- Zigarettenboy** 243 11 9, 245 A 12
- Zigarettendose** 155 B 23
- Zigarettenetui** 155 B 20
- Zigarettenraucher** 155 A 3
- Zigarettenaschachtel** 155 A 25, B 29
- Zigarettenspitze** 155 A 13, B 11
- Zigarettentasche** 155 B 20
- Zigarettentoter** 155 B 31
- Zigarettenverkäufer** 243 D 9, 245 A 12
- Zigarillo** 155 B 16
- Zigarre** 28 B 2, 155 A 5, 7, B 12—18
- Zigarrenabschneider** 155 B 19
- Zigarrenbändchen** 155 B 15 a
- Zigarrenkasten**, **-kiste** 155 A 27, B 32
- Zigarrenraucher** 155 A 6
- Zigarrenruhe** 155 A 15 a
- Zigarrenschere** 155 B 35
- Zigarrenschneider** 155 B 19
- Zigarrenspitze** 28 B 5, 155 A 29, B 7, 9
- Zigarrenstummel** 98 B 26 a
- Zigarrentasche** 155 A 11
- Zigarrenverkäufer** 243 D 9, 245 A 12
- Zigeunerwagen** 260 13

Zille **269** B 25 b
 Zimbel **173** 12
 Zimmer **26, 28—32, 75** A, **199** B 1
 Zimmeraxt **106** A 7
 Zimmerdecke **26** 30
 Zimmerecke **29** 29
 Zimmerer **298** D
 Zimmergymnastik **129** G
 Zimmerklosett **6** A 24
 Zimmerleute **298** D
 Zimmerlinde **45** 13
 Zimmermann **106, 313** 23
 Zimmermannsaxt **106** A 7
 Zimmerpflanze **45**
 Zimmerplatz **106** A
 Zimmerschlüssel **243** A 2
 Zimmertanne **45** 15
 Zimmerthermometer **6** A 25
 Zimmerung **127** 24, 30, 31
 Zimt **336** 7 a
 Zimtbaum **336** 7
 Zimtrinde **336** 7 a
 Zingel **284** A 6
 Zingulum **198, 197** 4 b, 9 g
 Zink **253** E 2
 Zinkblechzylinder **343** H 1
 Zinke **106** B 8, **173** 6
 Zinken **248** A
 Zinkzylinder **253** E 2 a
 Zinn **26** 36—38, **245** C 26, 27
 Zinne **284** A 2 d
 Zinnenkranz **284** A 2 d
 Zinngeschlirr **26** 36 bis 38, **245** C 26, 27
 Zinnie **41** 19
 Zinnkrug **26** 36
 Zinnschlüssel **26** 38
 Zinnsoldaten **34** A 9
 Zinnteller **26** 37
 Zins **156** C 4 d
 Zinshogen **251** B 2
 Zinsen **156** C 4 d
 Zinsfuß **158** C 4 b
 Zinsrechnung **156** C 4
 Zinsschein **251** B 2 a
 Zipfel **16** 13 a, **84** A 9 a, **207** D 2 b, **232** B 3
 Zipfelbüte **16** 13
 Zippe **315** 18

Zirkel **76, 119** A 8, 9, **147** A 15, **232** B 2, E 1
 Zirkelinsatz **76** 22 f
 Zirkelkasten **76** 22 a
 Zirkon **344** 12
 Zirkumflex **162** 29
 Zirkus **180** C 1, **262** 23, **305** 26
 Zirkusdirektor **180** C 9
 Zirkuskünstler **180**
 Zirkuspferd **180** C 18
 Zirkuswagen **180** D 1, **260** 13
 Zirkuszeit **180** C 1
 Zirkokumulus **346** A 3
 Zirrostratus **346** A 2
 Zirruswolke **346** A 1
 Zisterzienser **196** 5
 Zither **175** A 4
 Zitron **245** B 2, **338** 5 b
 Zitronenbaum **338** 5
 Zitronenwasser **245** B 2
 Zitterpappel **327** B
 Zitze **57** 1 b
 Ziu **185** A 3
 Zivilabzeichen **229** A 4, 10
 Zivilist **203** 3
 Zobel **61** B 13
 Zober **119** B 9
 Zodiakus **348** C
 Zofe **31** 4
 Zogling **206** A 1, **237** 5
 Zollbeamter **281** A 20
 Zollhaus **297** C 5
 Zollstock **106** A 23, **118** A 32 a
 Zonakel **195** C
 Zone **158** B 6 b
 Zonenkörper **158** B 6 b
 Zoo, Zoologischer Garten **239—242**
 Zopf **15** 13, 14 a, 19, **108** B 11, **292** G 3
 Zopfband **15** 14 b
 Zopferueke **15** 14
 Zopfschleife **15** 14 b
 Zopfstich **91** 7
 Zotte **25** 90
 Zottel **296** B 9
 Zubehör **14, 136** B, **181** C
 Zuber **119** B 9
 Zubringer **214** D 1 g
 Zubringerdienst **264** 3, 8, 15
 Zubringerfeder **214** D 1 h

Zubringerstraße **261** 17
 Zuchtthaus **204** E, **204** F
 Zuchthäuser **204** E 1
 Zuchthausmauer **204** F 4
 Zucker **49** B 1, **245** A 22 a
 Zuckerbäcker **81** B 17
 Zuckerdose **26** 11
 Zuckersfabrik **49** B 1
 Zuckerhut **80** 3
 Zuckerrübe **49** B 2, **51** 13
 Zuckerschälen **245** A 22 a
 Zuckerzange **26** 18
 Zufußzange **115** A 3
 Zufuß **339** K 9
 Zuführungsschlauch **236** 42 b
 Zuführungsschnecke **74** A 12 b
 Zuführungswalze **118** D 3 h
 Zug **127** 37, 40, 43, **176** D 1, **177** B 3, **179** A 7, **211** A 2 b, 3 b, **217** A 2, 3, **220** D 4 d, **261** 20, 49, **267** A, B, C, **296** A, **300** G, **301** 2 c
 Zugbrufer **266** 11
 Zugang **166** B 6
 Zugangsstraße **284** A 22
 Zugbeleuchtung **267** A 5 b, B 1 b
 Zugbrücke **270** B 7, **284** A 11 g
 Zügel **59** B 1 t, 2 h, **237** 10 e, **254** G d, **285** A 10 a
 Zugerlas **72** F 2
 Zugfeder **115** B 2 i
 Zugführer **210** E 1 a, 7, **267** A 7 c
 Zuggehäuse **209** B 2 k
 Zuglocke **21** A 12
 Zuggriff **32** 4 l
 Zuggurt **59** B 1 s
 Zughaken **50** 1 n, **59** B 1 h
 Zugkette **32** 4 k, **115** B 3 k
 Zugleine **269** A 5 b
 Zugmaschine **260** 8 a, **264** 8
 Zugmesser **119** B 12, 13

Zugmittel **268** A 13, B 9
 Zugochse **47** A 6
 Zugpendel **118** A 11
 Zugpersonal **267** A 7
 Zugpferd **264** 16
 Zugrichtung **346** E 1
 Zugschleife **214** A 6
 Zugschleife **117** 1 g
 Zugschlußsignal **267** A 8
 Zugseil **64** 3 c, **268** A 7 a, 13, B 9, **274** 4 c, **276** 4 c
 Zugseilbremse **268** C 7
 Zugseilrolle **268** A 11 d
 Zugspindel **113** 2 a
 Zugstange **113** 2 i, **114** E 1 d, **115** B 4 b
 Zugstiefel **96** A 40
 Zugtier **246** A 27
 Zugverband **6** 118
 Zugvorhang **31** 3
 Zugwagen **260** 9 a
 Zubaltung **112** C 4
 Zubaltungsfeder **112** C 4 a
 Zuhörer **154** 9, **176** A 3, **180** A 6, **199** A 7
 Zuhörerin **30** 7
 Zuhörerschaft **176** A 3
 Zulassungsnummer **256** A 4
 Zuleitung **78** B 1, D 6 f, **182** A 3 d, **183** B 14, D 8
 Zuleitungsdrat **92** 5
 Zuleitungsrohr **25** 14, **92** 14 i
 Zuname **19** 16
 Zündapparat **256** D 4
 Zünder **210** C 2 b, **215** B 2 c, 4 h, 5 a, **220**
 Zündglocke **214** D 3 g
 Zündholzbehälter **155** A 16
 Zündholzschachtel **155** B 21
 Zündholzständer **28** B 11, **155** A 16
 Zündlütchen **213** C 2 a, **214** D 3 h
 Zündkabel **256** B 7, D 5
 Zündkerze **256** B 5
 Zündstrom **261** 11 a
 Zündung **256** E 1 a
 Zunft **257** A 11, **293** D

- Zunfthaus 297 A 1
Zunftlade 298 A 5
Zunftpokal 298 A 3
Zunfttracht 298 D
3—11
Zunftzeichen 297
A 1a
Zunge 3 C 10, 4 D 10
68 F 4, 70 1a, 76
3 b, 96 B 17 h, 150
4, 160 4 d, 175 B
1 c, 177 C 3 c, 184
1a, 314 16
Zungenpfeife 160 4,
177 C 1, 3
Zupfgeige 175 A 2,
262 20 d
Zusammensetzspiel
35 16
Zusammenzählen
156 B 1
Zuschauer 133 C 1 e,
134 A 21, 147 A
21, 148 H 7, 151
4, 154 9, 178 B 2,
180 A 6, C 4, 191
E 10, 20 A 1,
204 D 16, 216 E 7,
239 A 8, 240 C 4,
D 5, 241 B 6
Zuschauerraum 178
A 9, B 1, 118 A
15, 180 C 4
Zuschauertribüne
199 C 19
Zuschlag 120 24 a,
204 H 3
Zuschlager 115 A 11
Zuschlaghammer
115 A 11 a
Zuschneiden 90 12
Zuschneideschere 90
28
Zuhörer 286 A 6
Zuschrift 252 B 1
und 2
Zuschüttung 286 B 7
Zwangsstreck-
kung 204 G
Zwanzigmarkstück
249 B 12
Zwecke 76 24, 96 B
21, 114 B 13
Zwehle 27 2
Zweil 151 B 25
Zweilacher 260 8 a
Zweier 143 A 3
Zweifachkonden-
sator 183 B 6
Zweidügliger 313 19, 20
Zweig 39 A 1, 40,
219 C 1 a, 325 10,
326 14 a, b, 327
A 1 d, 328 7 a,
331 2, 6 a, 336 7,
9, 337 6, 7, 9 a
Zweigbahn 265 4
zweigleisige Haupt-
strecke 265 6
Zweigsgasse 37 C 9
Zweihander 287 9 d
Zweikampf 232 D
zweikeimblättrige
Pflanzen 326 18
bis 21
Zweilchharmonika
175 A 7
zweimal gespalten
202 6
Zweimannboot 216
A 4
Zweimarkstück 249
B 6
Zweimaster 275 4
Zweifennigstück
249 B 2, 3
Zweirad 255 A
Zweischenkelsitz 140
C 3
Zweisitzer 259 8
zweisprachig 163 A 9
Zweispanner 254 10
Zweispitz 100 18,
206 B 4 a, 5 a
zweispurige Haupt-
strecke 265 6
zweite Stufe 172 L 2
Zweitürenmaschine
124 F
Zweivierteltakt 172
E 3
Zwerchast 106 A 19
Zwerchdach 107 A
6 d
Zwerchfell 4 A 14
Zwerchhaus 254 A
3 a
Zwerg 1 19, 246 B
18 b, 305 25 b,
310 5
Zwergarkade 168 3 d
Zwergobstbaum 37
17—19, 29, 30
Zwergstrauch 331
1, 3
Zwickelisen 103 16
Zwickel 168 1 i, 169 4
Zwickler 97 B 4, 99
E 25
Zwickmaschine 97
B 1
Zwieback 81 B 36
Zwiebel 38 13, 42 12,
326 22 a
Zwiebelgalle 65 8
Zwiebelhaube 107
A 8
Zwiebelkuppel 107
A 8, 198 E 1
Zwiegriff 128 C 4
Zwiesel 5 C 1 b, c
Zwillinge 1 1, 2, 348
A b, C 6
Zwillingsbrüder 11, 2
Zwillingskristall 344
18
Zwillingturm 226
C 1
Zwinge 24 3 a, 76
27 a, 112 E 4, 118
A 5, 140 E 1 a,
2 h, 161 B 5 c
Zwinger 284 A 17
Zwirn 119 A 2 b
Zwirn 90 3, 96 B 1 a
Zwirnrille 90 17 b,
96 B 1 b, 125 D 1
Zwischendeck 278
B 3
Zwischendeck-
planke 279 C 8
Zwischenform 346
A 3
Zwischenhaus 168
1 h
Zwischenkühler 261
36 d
Zwischenlager 78 D 4
Zwischenraum 208
D 7 d
Zwischenraumtaste
75 D 1
Zwischenriegel 106
A 11 i [16
Zwischenrufer 199 A
Zwischenschle 127
14 [1 e
Zwischenstange 97 B
Zwischenstation 268
A 18
Zwolf 214 E e
Zwölffingerdarm 4
C 4
Zyanwascher 79 4 f
Zykadee 326 16
Zykloide 158 A 8
Zyklone 346 E
Zyklonette 259 4
Zyklopenmauer 21
A 15, 104 5 k
Zylinder 7 C 6 b, 10
6 e, 16 1, 77 9, 78
B 6, 103 14, 115,
124, 125 F 1, 158
B 4, 220 D 4 b,
253 E 2 a, 256 B
3, 257 B 13, 271
C 1 c, 289 15 e,
16 e, 18 e, 298 D 9
Zylinderblock 256
D 11
Zylinderbürste 258
C 2 a
Zylinderdeckel 84
C 5 a
Zylinderkopf 84 C
5 a, 256 D 12
Zylinderkopf-
schraube 114 B 7
Zylinderröse 312 9
Zylinderstift 114 B
8 a
Zypergras 45 14
Zystoskop 7 C 21

Druck: Bibliographisches Institut AG. in Leipzig

Meyers Bunte Bändchen

Diese Bücherreihe behandelt in kleinen Bändchen meist kultur-
geschichtliche oder volkstümliche Themen. Jedes Bändchen enthält
zahlreiche Abbildungen in vielfarbigen Offsetdruck. Die Texte geben
eine abgerundete Darstellung des behandelten Gebiets und sind
von bedeutenden Sachkennern in unterhaltendem Stil geschrieben.

- | | |
|-----------------------------------|------------------------------------|
| 1 Deutsche Volkstrachten | 24 Die deutschen Segelschiffe |
| 2 Aus deutschen Chroniken | 25 Von Jagd und Waidwerk |
| 3 Deutsche Bibeln | 26 Fahnen, Flaggen u. Standarten |
| 4 Deutsches Recht | 27 Roß und Reiter |
| 5 Die deutschen Reichskleinodien | 28 Die Mode in 5 Jahrhunderten |
| 6 Deutsche Waldbaume | 29 Aus der Chronik des Biblio- |
| 7 Das Nibelungenlied | graphischen Instituts |
| 8 Behrnter Jahreslauf | 30 Von Postreutern u. Postkationen |
| 9 Deutsche Spielkarten | 31 Von Rebe und Wein |
| 11 Der Deutschen Nation Landes- | 32 Alte deutsche Ofenplatten |
| hnedt | 33 Deutsche Kaiserbildnisse des |
| 12 Von altdeutscher Heilkunst | Mittelalters |
| 13 Bauernmalerei | 34 Vom Schembartlaufen |
| 14 Alte deutsche Landkarten | 35 Von deutscher Weihnacht |
| 15 Osterbräuche | 36 Meißner Porzellan |
| 16 Chinesisches Bilderbuch | 37 Alte deutsche Zeitungen |
| 17 Die Meisterfinger | 38 Vom deutschen Stadtrecht |
| 18 Die erste deutsche Eisenbahn | 39 Deutsches Theater |
| 19 Die Briefmarke als Weltspiegel | 40 Vom Rauchen und vom |
| 20 Die Feme des deutschen Mittel- | Rauchtabak |
| alters | 41 Der Passionsaltar des Hans |
| 21 Von Studenten, Magistern und | Memling im Dom zu Lübeck |
| Professoren | 42 Deutsche Wandteppiche |
| 22 Perler-Teppiche | 43 Die Hanse |
| 23 Die Entdeckung Amerikas | 44 Bauernmöbel |

Jeder Band enthält zahlreiche Bildtafeln in Mehrfarbendruck

Jedes Bändchen 90 Pf. in Pappband

BIBLIOGRAPHISCHES INSTITUT AG., LEIPZIG

Meyers Bild=Bändchen

Jedes Bändchen enthält 40—50 meist ganzseitige Abbildungen auf Kunstdrucktafeln. Der von bekannten Fachleuten geschriebene Text umfaßt durchschnittlich 40 Seiten und bietet zusammenfassende Abhandlungen als Erläuterung und Ergänzung der Bilder.

- | | |
|--------------------------------------------------------------|--------------------------------------------|
| 1 Johann Sebastian Bach | 19 Robert Schumann |
| 2 Georg Friedrich Händel | 20 Franz Listz |
| 3 Deutsches Brauchtum im Lebenslauf | 21 Friedrich der Große |
| 4 Deutsches Brauchtum im Jahreslauf | 22 Ferdinand Raimund |
| 5 Der christliche Kirchenbau | 23 Chr. Dietr. Grabbe |
| 6 Die deutschen Kolonien | 24 Verstreutes Deutschtum in Europa |
| 7 Der deutsche Osten | 25 Deutsche Hausindustrie |
| 8 Wolfgang Amadeus Mozart | 26 Flurbild und Dorfbild in deutschem Land |
| 9 Geländezeichnen | 27 Flugmodellbau |
| 10 Germanische Kunst | 28 Deutsche Volktänze |
| 11 Deutsche Gymnastik | 29 Carl Maria von Weber |
| 12 Die Olympischen Spiele | 30 Hugo Wolf |
| 13 Bayreuth | 31 Deutscher Segelflug |
| 14 Joseph Haydn | 32 Johannes Brahms |
| 15 Ludwig van Beethoven | 33 Leipzig |
| 16 Richard Wagner | 34 Chr. W. Gluck |
| 17 a/b Deutsche Kunst im Reich der Deutschen Kaiser. 2 Bände | 35 Bauten des Dritten Reiches |
| I Karolingische, ottonische und salische Zeit | 36 Deutsche Erntebräuche |
| II Die Stauferzeit | 37 Giuseppe Verdi |
| 18 Anton Bruchner | 38 Franz Schubert |
| | 39 Sternenhüchlein |
| | 40 Neues Land am Meer |

Jedes Bändchen 90 Pf. in Pappband

BIBLIOGRAPHISCHES INSTITUT AG., LEIPZIG

