Śląska Biblioteka Publiczna
51292
II
SL.

Pracownia Śląska

Bund für bildende Kunst in Oberschlesien.

Ausstellung Gleiwitz 1927

MAX KSINSIK

Jahresausstellung 1927

des Bundes für bildende Kunst in Oberschlesien

Allgemeine Bemerkungen:

Die Jahresausstellung 1927 wird am 9. Oktober eröffnet und am 6. November geschlossen. Besuchszeiten täglich von 9 — 5 Uhr.

Die Kunstwerke sind verkäuflich. Der Verkauf erfolgt ausschließlich durch Vermittlung der Ausstellungsleitung. Die Preise sind an der Kasse zu erfragen.

Bei Bildern handelt es sich, soweit über die Technik nichts angegeben ist, um Oelgemälde.

Die im Katalog abgebildeten Werke sind mit einem * bezeichnet.

Verlag:

Bund für bildende Kunst in Oberschlesien

Druck und photogr. Aufnahmen:

Neumanns Stadtbuchdruckerei in Gleiwitz

1552 (1927)
37
~~54369~~
II
Kaminsky – Breslau 15.VI.37
1. – Rmk.

Biblioteka Śląska

1927

X 133191
5129211

Śląska Biblioteka Publiczna im. J.P.

Der Bund für bildende Kunst in Oberschlesien umfaßt Künstler und Kunstfreunde.

Anmeldungen zum Beitritt als Kunstfreund werden an der Kasse entgegengenommen, wo auch weitere Auskunft erteilt wird. Der Jahresbeitrag beträgt mindestens 4 Mark.

Alle Mitglieder des Bundes erhalten als Gegen-
Alle Mitgliedern Beitrag jährlich eine Kunstgabe u. ständig freien Eintritt in die vom Bunde veranstalteten Ausstellungen und in die Gemäldegalerie des Oberschlesischen Museums.

Ihr Beitritt als Mitglied stärkt unseren Bund und bringt zugleich Ihnen wertvolle Vorteile! Darum zögern Sie nicht und melden Sie sich an der Kasse oder bei dem Geschäftsführer als Mitglied an!

Namens-Verzeichnis der Aussteller und Titel ihrer Werke

KOWOL, A., BERLIN

52. Gänsemarkt
53. In den Halden
54. Skizze zum „Charfreitagbild“
55. Aus Miechowitz (Steinzeichnung)
56. Aus Leschnitz „
57. Aus Miechowitz „
58. Aus Lankau „

* 58 a. Kinderbildnis

KSINSIK, MAX, GLEIWITZ

59. Ehrenbürgerbrief
60. Wandspruch
61. Wandspruch
62. Wandspruch

MRZYGLOD, LUCAS, GR. PATSCHIN

63. Bildnis Geistl. Rat Dr. Chrząszcz
64. Bauernmädchen
65. Waldarbeiter

MÜNZER, ADOLF, DÜSSELDORF

66. Bildnis Reichspräsident von Hindenburg
67. Die Bajadere, ein Carnevalsporträt (Tempera)

* 68. Bergeinsamkeit

69. Moldefjord
70. Schneewittchen im Wald

71. An der Ammer
72. Im Unterstand
73. Martinszug in Düsseldorf (Skizze)
74. Blumenstrauß
75. Blumengarten
76. Lampionfahrt
77. Sonnenblumen
78. Carneval im Malkasten zu Düsseldorf
79. Mädchen mit Enzian
80. Gartenstudie
81. Martinsabend
82. Martinszug
83. Auf der Rheinwiese
84. Am Strand

ODOY, MAX, BRESLAU

85. Bildnis Polizeipräsident Beck
* 86. Tanndorf
87. Bergbach

OTTO, KARL FR., BEUTHEN

88. Oberschlesische Landschaft (Aquarell)
89. Oberschlesisches Hüttenwerk „

PIEDZIK, JOSEF A., OPPELN

90. Julienhütte (Zeichnung)

PLATZEK, KARL, KREUZBURG

91. Obsthändler

* 92. Landschaft mit Holzkirche

PRIMM, WERNER, RATIBOR

93. Pferd in der Schwemme (Stuckrelif)

RASEL, GEORG, BRESLAU

94. Rudelsburg (Aquarell)

REIMITZ, MAX, SAGAN

* 95. Sonnenblumen

96. St. Peter (Riesengebirge)

97. Bischofskoppe

98. Tulpen

99. Masken

SCHMIALEK, BRUNO, ELBING

100. Sonnenblumen

SCHOERNER, WALTER, BEUTHEN

101. Bildnis Schauspieler Gerhart

SEGIETH, PAUL, MÜNCHEN

102. Herbstbeginn

SEIDEL, RICHARD, BRESLAU

103. Stilleben

104. Waldbach

105. Stilleben mit gelben Rosen
* 106. Madonna im Glasegrunde
107. Flucht nach Aegypten
108. Brunnen in Breslau (Radierung)

SCHILDBACH, MARGA, NEISSE
109. Stilleben mit roter Schale

SZCZES, JOSEF, HINDENBURG
* 110. Stilleben mit Primel
111. Stilleben mit Palme
112. Am Starnberger See (Aquarell)
113. Erlen am Kanal „
114. Berchtesgaden „

TORKLER, OPPELN
115. Kalenderumschlag 1926
116. Kalenderumschlag 1928
117. Buchumschlag
118. Umschlag für eine Festschrift
119. Radio-Inserat

TUCKERMANN, WALTER, BEUTHEN
120. Hockender Arbeiter (Gipsplastik)
121. Sitzender Bettler „

WASNER, ARTUR, BRESLAU
* 122. Badende (in Schweden)

123. Bücherstilleben
124. Landschaft mit Brücke
125. Fliederstilleben

WEIL, HILDE, GLEIWITZ

126. Küstenlandschaft (Aquarell)
127. Abendstimmung „

WEISSENBERG, ALFRED, BERLIN

* 128. Arabische Töpfer
129. Bildnis des Primaners B.
130. Bildnis des Zeichenlehrers S.
131. Bildnis Frau Z.
132. Tiberias (handkol. Holzschnitt)
133. Selbstbildnis (Holzschnitt)
134. Straße in Hindenburg (Holzschnitt)
135. Säufer (Holzschnitt)
136. Mantelpavian (Holzschnitt)
137. Delbrückschächte Makoschau (Zeichnung)

Prof. Adolf Münzer-Düsseldorf *Bergeinsamkeit*

Max Odoy-Breslau *Tanndorf*

Alfred Weißenberg-Berlin *Arabische Töpfer*

Max Reimitz-Sagan *Sonnenblumen*

Alois Kowol-Berlin *Kinderbildnis*

Wilhelm Doms-Berlin, Herrenbildnis

Karl Platzek-Kreuzburg *Landschaft mit Holzkirche*

Artur Wasner-Breslau *Badende*

Bernhard Hönig-Hindenburg Frauenbildnis

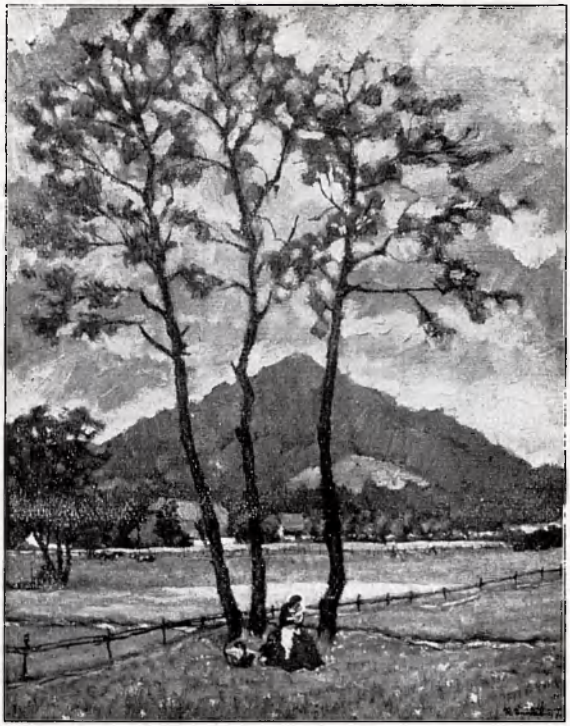

Richard Seidel-Breslau Madonna im Glasegrunde

Hans Dammann-Berlin *Salome*

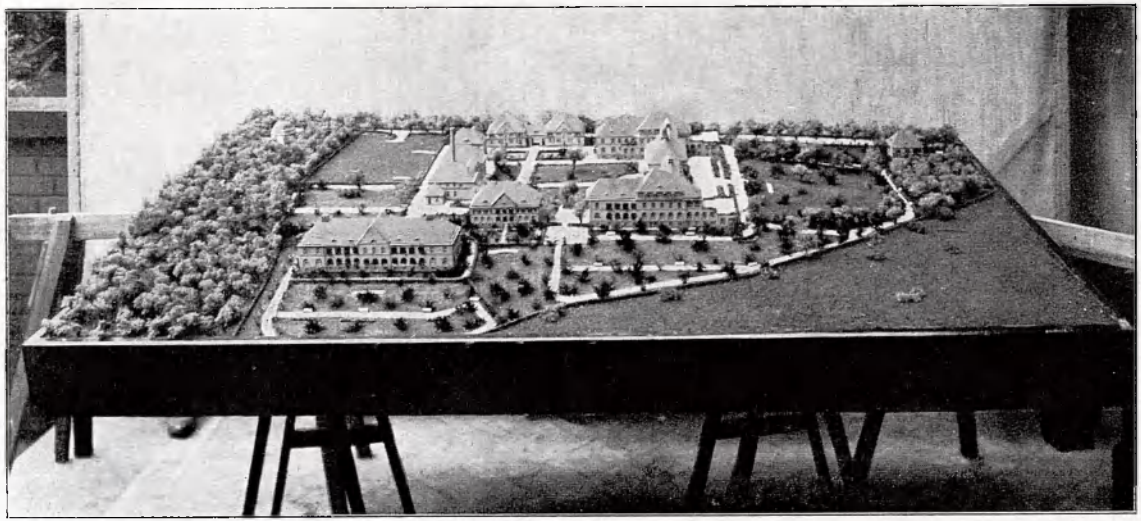

Theodor Ehl-Beuthen *Knappschaftskrankenhaus Rokittnitz*

Biblioteka Śląska w Katowicach
ID: 0030001927345
II 51292/1927