33 >
9 770239 294907

Czytaj str. 12

Jak bardzo skurczy się Bytom?

ŻYCIE BYTOMSKIE®

Ukazuje się od 1956 r. w Bytomiu i Radzionkowie • 33 (3242) • **19.08.2019**

PL ISSN 0239-2941 • NR INDEKSU 385050 • ROK LXI • NAKŁAD: 9.000 (udokumentowany)

Cena **2,20 zł** (w tym 8% VAT) **www.zyciebytomskie.pl**

wydanie elektroniczne dostępne na **eprasa.pl**

OGŁOSZENIE

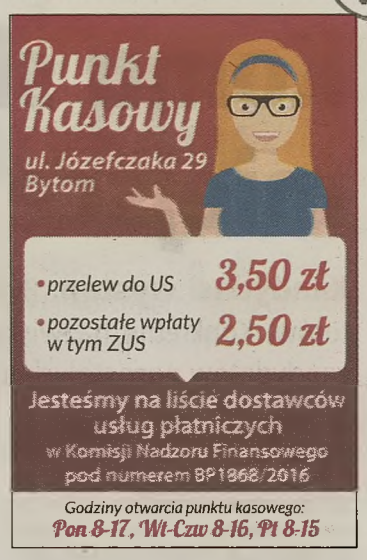

Biblioteka EO Gdańsk

Czytaj str. 2

Komu się marzy miejsce w parlamencie?

Czytaj str. 12

OGŁOSZENIA

Drodzy Czytelnicy i Ogłoszeniodawcy!

uprzejmie informujemy, że w piątek **23 sierpnia**
Biuro Reklam i Ogłoszeń
będzie czynne **do godz. 12.00**

Za utrudnienia przepraszamy.

Komu się marzy miejsce w parlamencie?

Kandydaci wystąp. Bytomianie jak zwykle powalczą o mandaty posłów i senatorów. Konkretne nazwiska podało na razie jedynie Prawo i Sprawiedliwość. Listy kandydatów pozostałych ugrupowań poznamy na dniach.

Wybory parlamentarne odbędą się 13 października. Listy pretendentów poszczególne komitety wyborcze muszą zarejestrować do końca sierpnia. W zeszły piątek swoich kandydatów przedstawił PiS, także tych startujących w naszym okręgu wyborczym obejmującym Bytom, Zabrze, Gliwice, a także powiaty gliwicki i tarnogórski. Wyjątkowo liderem listy nie został wieloletni bytomski poseł PiS Wojciech Szarama. Zgodnie z tym, co pisaliśmy dostał on drugie miejsce, tuż za „spadochroniarzem" ze stolicy, czyli szefową Ministerstwa Pracy, Rodziny i Polityki Społecznej Bożeną Borys-Szopą. Szarama takie rozwiązanie zaakceptował, bo jeszcze niedawno wydawało się, że w ogóle nie będzie mógł się ubiegać o reelekcję. Władze PiS widziały go bowiem w fotelu prezesa Najwyższej Izby Kontroli. Bytomski poseł o nową posadę jednak nie zabiegał, woląc kontynuację. Na szczęście dla niego ostatecznie kandydatem PiS na szefa NIK został Marian Banaś.

Szarama bez wątpienia ma tak zwane miejsce biorące. O innych mieszkańcach naszego miasta wystawionych przez PiS powiedzieć tego nie można, ale nie można też przekreślać ich szans. Na miejscu ósmym umieszczono radnego sejmiku śląskiego Zbigniewa Przedpełskiego. Dwunaste miejsce ma Dorota Siebiata-Tomczyk, położna pracująca w Szpitalu Specjalistycznym nr 2 przy ulicy Batorego, a także koordynatorka tamtejszej Bytomskiej Szkoły Świadomego Rodzicielstwa, wybrana niedawno Bytomianką Lata. Z kolei na pozycji numer siedemnaście PiS umieścił wieloletniego bytomskiego radnego Piotra Patonia.

Potwierdziły się też nasze informacje dotyczące kandydata PiS na senatora w naszym okręgu (obejmuje on Bytom i Zabrze). Został nim od dawna zasiadający w izbie wyższej Andrzej Misiołek, który dwa lata temu odszedł z Platformy Obywatelskiej i zasilił szeregi PiS. Być może Misiołek powalczy o mandat z byłą prezydent naszego miasta, a dziś radną sejmiku Haliną Biedą. Bezpośrednie starcie bytomian z pewnością byłoby intrygujące. Nie wiadomo jednak, czy Koalicja Obywatelska wystawi Biedę – ta sprawa wciąż się waży. Tak samo jak nie wiadomo, czy Bieda zostanie kandydatką KO, a może listy całej opozycji. Najpierw jednak przeciwnicy PiS muszą się dogadać, a w zeszłym tygodniu niewiele na to wskazywało.

O bytomskich kandydatach KO na posłów nie było wiadomo nic, bo też komitet zwleka z ogłoszeniem list. Ma to zrobić w tym tygodniu. Czy wśród kandydatów znajdziemy byłego posła, a dziś wiceprzewodniczącego Rady Miejskiej Jacka Brzezinkę?

Z listy Wiosny ubiegać się o miejsce w sejmie miała radna KO Joanna Stępień. Miała, ale nie wiadomo, czy wystartuje po tym, jak Wiosna stworzyła jeden komitet z Sojuszem Lewicy Demokratycznej oraz Razem.

Kto jeszcze? Krążą po mieście plotki, iż posłowanie zamarzyło się byłemu prezydentowi Damianowi Bartyli. Miałby on zostać kandydatem Koalicji Polskiej, a więc komitetu Kukiz'15 oraz Polskiego Stronnictwa Ludowego. Bartyla na razie milczy.

TOMASZ NOWAK

Fot. KRZYSZTOF KADIS

Czy Andrzej Misiołek i Wojciech Szarama obronią swoje mandaty?

Przejedź się tramwajem z Wojciechem Korfantym

Historia w wagonie. Powstańczy tramwaj kursował w miniony piątek po naszym mieście. Ponownie pojawi się tu w najbliższy czwartek. Warto się nim przejechać, by w niestandardowy sposób dowiedzieć się czegoś o I Powstaniu Śląskim.

Setną rocznicę jego wybuchu właśnie obchodzimy, a specjalny, z daleka wyróżniający się wyglądem tramwaj jest jednym z pomysłów na jej świętowanie. W trasę wyruszył on 14 sierpnia z Mysłowic, gdzie sto lat temu zorganizowano strajk będący przyczynkiem do wybuchu powstania. Do ostatniego przystanku wagon dotrze 24 sierpnia. Zostanie on urządzony przy usytuowanym w dzielnicy Świętochłowic Lipinach Pomniku Powstańca Śląskiego.

Podróż tramwajem jest bez wątpienia interesująca. Dzięki niej przenosimy się bowiem na Góry Śląsk z lat 1919-1921. Pasażerowie mogą wysłuchać odtwarzanego przemówienia Wojciecha Korfantego, zobaczyć potyczkę z udziałem wojsk powstańczych, znaleźć się w centrum kampanii plebiscytowej, przekroczyć granicę polsko-niemiecką, a także zaśpiewać popularną wśród uczestników walk piosenkę „Już zachodzi czerwone słoneczko". Podczas jazdy posilimy się też śląskimi maszketami, czyli słodyczami. A na pamiątkę każdy podróżujący otrzyma bilet do Niepodległej z kalendarium najważniejszych wydarzeń na Górnym Śląsku w latach 1919-1922.

Powstańczy tramwaj kursuje do wszystkich posiadających szyny miastach naszej aglomeracji. W Bytomiu był już 16 sierpnia, Jeśli ktoś nie zdążył się załapać na przejażdżkę, to nic straconego. Dotrze do nas bowiem znowu w najbliższy czwartek i będzie kursował na linii plac Sikorskiego – Stroszek Zajezdnia. Szczegółowy rozkład jazdy dostępny jest stronach: **www.metropoliaztm.pl** oraz **www.tram-silesia.pl**. ign

Sami sobie sprzątamy miasto

Społecznicy w akcji. W Bytomiu chyba nastała moda na czyny społeczne polegające na sprzątaniu wybranego fragmentu miasta. Ostatnio dzięki takim inicjatywom ładniej i czyściej zrobiło się na placu Kościuszki oraz na placu wokół łagiewnickiego kościoła.

Za porządkowanie placu Kościuszki zabrali się społecznicy zachęceni przez byłą prezydent naszego miasta, a obecnie radną sejmiku śląskiego **Halinę Biedę** z Bytomskiego Klubu Samorządowego. Przypomnijmy, że niedawno posprzątali oni okolice jednej z najstarszych bytomskich ulic, czyli Zaułek. Na placu Tadzia między innymi wyzbierano śmieci, wyrównano żywopłoty i usunięto wyschnięte krzaki. Wszystkie odpady trafiły do worków dostarczonych specjalnie na tę okazję przez Miejski Zarząd Zieleni i Gospodarki Komunalnej.

Jeszcze większe przedsięwzięcie doszło do skutku w Łagiewnikach. Tam z kolei w roli zachęcającego do porządkowania wystąpił nowy proboszcz parafii pod wezwaniem św. Jana Nepomucena, ksiądz **Jarosław Oleś**. W Bytomiu jest on od niedawna i dopiero poznaje miasto, jego mieszkańców, a przede wszystkim swoich parafian. Nowy farorz zaproponował tym ostatnim wyczyszczenie placu kościelnego. Odzew był niesamowity. W umówionym dniu do roboty zgłosiło się aż pół setki łagiewniczan, wśród których był między innymi radny **Krzysztof Gawenda**. Przy takiej liczbie zaangażowanych można się było spodziewać olśniewającego efektu i rzeczywiście taki był. Plac jest nie do poznania i lśni czystością. Uporządkowano go, wyrównano podłoże, usunięto szpecące elementy. A przy okazji doszło do integracji parafian, którzy skorzystali z poczęstunku zapewnionego przez Hotel Lantier. izo

Będzie remont torów do Stroszka

Nadzieje i obawy. Na tę informację pasażerowie czekali od dawna. Wiosną przyszłego roku rozpocznie się kompleksowa modernizacja siedmiokilometrowego torowiska tramwajowego pomiędzy skrzyżowaniem ulic Powstańców Warszawskich z Sądową, a zajezdnią w Stroszku.

Od kilku lat spółka Tramwaje Śląskie korzystając z wielomilionowego wsparcia Unii Europejskiej remontuje szyny w naszym mieście. Inwestycji poczyniono już wiele, ale mieszkańcy i tak cały czas czekali na tę największą, a więc przebudowę torów biegnących z centrum do zajezdni przy ulicy Drzewnej w Stroszku. Dziś ta trasa jest w fatalnym stanie. Tramwaje jadąc po wykrzywionych, od dawna nie naprawianych szynach, mocno się kołyszą, co sprawia, że podróż jest mało przyjemna, a nawet uciążliwa. W wielu miejscach motorniczy muszą zwalniać, by nie doszło do wykolejenia i wypadku. Teraz to wszystko ma się wreszcie zmienić na lepsze.

Szefostwo Tramwajów Śląskich zapowiedziało bowiem, że wychodząc na przeciw oczekiwaniom pasażerów, zabierze się za modernizację wspomnianego odcinka. Zgodnie z deklaracjami szczegółowo planowane właśnie przedsięwzięcie powinno ruszyć wiosną 2020 roku. Wcześniej spółka rozpisze przetarg, który wyłoni wykonawcę robót. Zakres zadania jest ogromny. Na przebudowę czeka 7 kilometrów szyn, a poza tym trzeba też całkowicie wymienić sieć trakcyjną i do tego odnowić przystanki, a już zwłaszcza wiaty. Te ostatnie po wieloletnich zaniedbaniach i dewastacjach też są w opłakanym stanie, niektórych nie sposób w ogóle uznać za przystanek z prawdziwego zdarzenia.

W tej sytuacji nic dziwnego, że na finalizację inwestycji poczekamy aż dwa lata. W tym czasie mimo wszystko cieszące się popularnością wśród podróżujących tramwajowe połączenie centrum Bytomia ze Stroszkiem zostanie jednak utrzymane. Tyle tylko, że wagony będą korzystały jedynie z jednego toru. Nic w tym dziwnego, to standardowa procedura w tego typu sytuacjach.

Bytomianie korzystający z tramwajów mają zatem powody do zadowolenia. Ale jednocześnie mając świadomość tego, co dzieje się z remontem torowiska przy Katowickiej, mogą być także pełni obaw. Bo co jak i w tym przypadku prace będą postępowały ślamazarnie? **ton**

Zmarło jedno z pięcioraczków

Lekarze wciąż walczą. Smutna informacja dotarła z bytomskiego Szpitala Specjalistycznego nr 2 przy ulicy Batorego. Jego pracownicy poinformowali o śmierci jednego z pięcioraczków, które przedwcześnie przyszły na świat 23 lipca.

Dzieci – dziewczynka i czterech chłopców – urodziły się na przełomie 24 i 25 tygodnia ciąży. Najmniejszy noworodek w chwili narodzin ważył 750 gramów, natomiast największy 820. Opiekujący się nimi lekarze od razu mówili, że maluszki są skrajnymi wcześniakami, a ich los jest bardzo niepewny. Sytuacja była na tyle poważna i nietypowa, że mający przecież ogromne doświadczenie w ratowaniu zagrożonych ciąż i zbyt wcześnie narodzonych dzieci szpital wydał nawet specjalny komunikat. Informowano w nim między innymi, że pięcioraczki są w stanie krytycznym i trzeba walczyć o ich życie. Poza tym lekarze apelowali do mediów o spokój, zapewniając jednocześnie, iż dopiero po jakimś czasie powiadomią o tym, jak się mają maluszki.

Niestety, pierwszy z długo wyczekiwanych komunikatów bytomskiej lecznicy okazał się bardzo smutny. Jedno z rodzeństwa mimo wysiłków medyków i fachowej opieki zmarło. Stało się to w pierwszej dekadzie sierpnia. Stan pozostałej czwórki określano nadal jako ciężki. **Krystyna Nickel-Łukomska**, zastępca dyrektora do spraw lecznictwa Szpitala Specjalistycznego nr 2 zapewniała, że lekarze cały czas walczą o życie małych pacjentów i są mocno uczuciowo zaangażowani w całą sytuację.

Na kolejne informacje musimy cierpliwie poczekać. Miejmy nadzieję, że tym razem będą one zupełnie inne. **ton**

Pomniki były dwa

Kawałek lokalnej historii. Stojący przy ulicy Żołnierskiej w Górnikach pomnik powstańców śląskich ma bardzo ciekawą historię, którą opowiedziało nam mieszkające w pobliskim domu nauczyciela małżeństwo: Czesława i Henryk Paligowie.

Na temat pomnika tonącego w zieleni pisaliśmy w poprzednim numerze naszego tygodnika. Wtedy okazało się, iż o okolicznościach jego powstania nie ma w bytomskim Ratuszu żadnych informacji. Historię tę zna jednak wielu starszych górniczan.

– *Informację o okolicznościach powstania pomnika chcieliśmy przekazać, bowiem osób w naszym wieku mieszka w dzielnicy coraz mniej, a w skali tak niewielkiego rejonu naszego miasta jest ona warta zapamiętania* – mówi pan Henryk Paliga.

15 sierpnia 1958 roku w rocznicę wybuchu I Powstania Śląskiego w tym miejscu stanął pierwszy pomnik. Był to mniej więcej 1,5 metrowy obelisk ufundowany z miejscowych składek przy dużym wkładzie i zaangażowaniu Ignacego Papiórka. Był to społecznik i jeden z powojennych wójtów samodzielnych wówczas Górnik. W dniu otwarcia pan Henryk jako młody strażak z pobliskiej jednostki Ochotniczej Straży Pożarnej pełnił tam wartę honorową, a w uroczystościach brała udział również jego żona Czesława, nauczycielka pobliskiej Szkoły Podstawowej nr 43.

Pomnik niestety nie przetrwał próby czasu i został zdewastowany. Obecnie stojący na placyku obelisk odsłonięto najprawdopodobniej 9 maja 1977 roku. Jest on dwa razy wyższy, bowiem wieńczy go figura matki trzymającej w ramionach martwego syna. **s.**

Ratownicy górniczy defilowali z żołnierzami

Najpierw ćwiczyli. 24 przedstawicieli bytomskiej Centralnej Stacji Ratownictwa Górniczego wzięło udział w zorganizowanej na ulicach Katowic defiladzie z okazji Święta Wojska Polskiego. Ratownicy zaprezentowali się bardzo dobrze.

Reprezentanci CSRG otrzymali specjalne zaproszenie do uczestnictwa w mającej miejsce w miniony czwartek okazałej uroczystości. Skorzystali z niego bez wahania i szybko wyłonili członków 24-osobowego oddziału. Prócz niego zgodnie z sugestią wystawiono też poczet sztandarowy. Wszyscy ratownicy pokazali się w pełnym rynsztunku i maszerując po centrum Katowic wzbudzali powszechny podziw. Na trybunie honorowej wśród przedstawicieli rządu i parlamentarzystów oraz innych oficjeli państwowych i kościelnych znalazło się natomiast miejsce dla szefa CSRG, dr. inż. **Piotra Buchwalda**. On z kolei otrzymał zaproszenie od prezydenta RP **Andrzeja Dudy**.

Udział w defiladzie bytomscy ratownicy potraktowali bardzo poważnie i sporo się do niej przygotowywali. Przeszli między innymi krótkie szkolenie, w trakcie którego dowiedzieli się, jak należy poruszać się, idąc w kolumnie podczas defilady. Sporo też ćwiczyli w swojej siedzibie oraz przed samym wydarzeniem na katowickim lotnisku Muchowiec. W tych ostatnich zajęciach towarzyszyli im już żołnierze, obok których szli w zeszły czwartek. – *Nasi ratownicy uczestniczyli także w próbie generalnej. Jestem przekonany, że wszystko pójdzie zgodnie z planem, a ratownicy górniczy zaprezentują się po prostu świetnie* – mówił przed ceremonią prezes Buchwald. Jego przypuszczenia spełniły się w stu procentach. Dość powiedzieć, że niezwykle licznie obserwujący uroczysty przemarsz mieszkańcy serdecznie pozdrawiali bytomskich ratowników, zwracając na nich szczególną uwagę.

Pomóż poszkodowanym w wybuchu gazu przy ul. Katowickiej

Dane do przelewu
ING Bank Śląski
45 1050 1230 1000 0090 3078 4830
Stowarzyszenie Liga Kobiet Nieobojętnych
Plac Karin Stanek 1 41-902 Bytom
Z dopiskiem: Pomoc dla poszkodowanych mieszkańców ul. Katowickiej.

Napisali do nas. Zadzwonili

Jakiś czas temu sporo mówiło się o remoncie torowiska tramwajowego linii 19 do Stroszka. Teraz jakoś sprawa przycichła, a tymczasem stan torów jest tam coraz gorszy. Jazda tramwajem przypomina przejażdżkę rollercoasterem w wesołym miasteczku. Wagony trzęsą się i chwieją, jakby zaraz miały wypaść z szyn. Różnica jest jednak taka, że w wesołym miasteczku ludzie fundują sobie taką rozrywkę z wyboru, a w przypadku linii tramwajowej jest to wątpliwa przyjemność.

Drzewa rosnące na naszym Rynku są w tak fatalnym stanie, że nadają się tylko do usunięcia. Skoro rośliny nie potrafią tam egzystować, powinno się je wymienić na jakieś bardziej trwałe gatunki. Ewentualnie dobrym pomysłem byłoby, aby wzorem Katowic latem ustawiano tam palmy. Mamy przecież w Bytomiu oranżerię i zimą palmy dałoby się tam przetrzymywać.

Podobała mi się impreza integracyjna zorganizowana przy Dziennym Domu Pomocy w Bobrku. Uważam, że w mojej dzielnicy powinno być więcej takich wydarzeń zaadresowanych do szerszej społeczności. Pamiętam jak kilka lat temu w ramach Programu Aktywności Lokalnej taki festyn odbył się na pobliskim placu. Wtedy bawiła się tam prawie cała dzielnica. Potem inicjatywa jakoś umarła śmiercią naturalną.

Co tydzień przynajmniej raz odwiedzam groby bliskich na cmentarzu Mater Dolorosa i z uwagi na problemy z poruszaniem się muszę korzystać z tramwaju linii 38. Leciwy wagon jest niestety koszmarnie niewygodny. Ja mam silne ręce i jestem w stanie wspiąć się po stromych stopniach łapiąc za brzeg drzwi lub drążek. Jest jednak mnóstwo starszych osób, które nie są w stanie sobie z tym poradzić. Kiedy wreszcie na trasę wyjadą tam wagony nowej generacji. Stara „bana" powinna iść już do lamusa i stanąć w jakimś reprezentacyjnym punkcie miasta jako pamiątka dawnych czasów.

Chcę poruszyć temat ławek, a w zasadzie ich braku na osiedlu w Stroszku. W dzielnicy jest mnóstwo starszych osób, które o tej porze roku bardzo chętnie spędzałyby popołudnia na świeżym powietrzu. Co z tego, skoro u nas brakuje miejsc do siedzenia. Temat poruszaliśmy już w administracji, jednak jak na razie nasze prośby pozostają bez odzewu.

Zamiast przy ulicy Strzelców Bytomskich w Stroszku budować dwa supermarkety po przeciwnych stronach ulicy, powinno się tam wybudować boisko sportowe dla młodzieży. Orlik położony w centrum Stroszka nie jest w stanie wszystkich pomieścić i jest wiecznie zajęty. Chcąc pograć tam w piłkę trzeba rezerwować miejsce ze znacznym wyprzedzeniem. Tymczasem członkowie wspólnot mieszkaniowych przeganiają nasze dzieci z trawników przed blokami. Jak w takiej sytuacji można mówić o lansowaniu zdrowego trybu życia wśród młodego pokolenia?

Śmieszy mnie ustawiona na poboczu ulicy Nałkowskiej w Rojcy tabliczka z napisem Bytomska Strefa Aktywności Gospodarczej. Strefa istnieje od kilkunastu lat, jednak tylko z nazwy, bowiem nic tam się nie dzieje. Odwrotnością tego miejsca jest taka sama strefa w Piekarach Śląskich. Tam działa mnóstwo firm i obszar tętni życiem. Nie jestem w stanie zrozumieć, dlaczego u nas strefa nie działa. Jest to z pewnością wyzwanie dla władz. Trzeba koniecznie opracować plan przyciągnięcia do nas firm. Miejsce to przecież idealnie nadaje się na jakąkolwiek działalność, strefa działa przecież na pograniczu trzech gmin.

Nie wierzę, aby do jesieni zakończył się remont torowiska na ulicy Katowickiej. Obecnie dzieje się tam nadal niewiele. Po ulicy przechadzają się pojedynczy pracownicy, a postęp prac jest znikomy. To samo dotyczy zresztą szyn w okolicach osiedla Arki Bożka.

Wybrałem się ostatnio na spacer po mojej starej dzielnicy i zawędrowałem na ulicę Składową. Ilość działających tam prężnie firm robi naprawdę wielkie wrażenie. Niestety, równie wielkie wrażenie robi osiedle kontenerów dla dawnych bezdomnych. Jest to kompletna ruina. Wiele budek jest zdewastowanych i nie posiada nawet drzwi. Widać, że ich dawni lokatorzy po prostu wszystko rozszabrowali i się wynieśli. W tej sytuacji pozostaje mi tylko współczuć mieszkańcom sąsiedniego galeriowca. Oni mają ten cały bałagan pod swoimi oknami.

Nie rozumiem problemów z permanentnym zalewaniem ulicy Piłsudskiego. Przecież mniej więcej 10 lat temu przeprowadzano u nas tzw. kompleksową modernizację sieci kanalizacyjnej i wodociągowej. Czy wtedy mieliśmy inny klimat? Może byliśmy bardziej zbliżeni do Sahary, a tutaj nagle zrobiła się Wenecja. Mówiąc wprost, uważam, że ktoś wtedy potężnie zawalił a mieszkańcy odczuwają teraz tego skutki. Dlatego byli wykonawcy i projektanci powinni ponieść konsekwencje, aby podobnych wpadek uniknąć w przyszłości.

jacek.sonczowski@zyciebytomskie.pl

Internauci komentują

O zalewaniu ul. Piłsudskiego:
Proponuję ujawnić nazwę pracowni projektowej, która przygotowała projekt inwestycji pod nazwą „Poprawa gospodarki wodno-ściekowej w gminie Bytom", która została zrealizowana z funduszy Unii Europejskiej. I żądać od niej odszkodowania. Bo dlaczego wówczas nie zrealizowano kanałów, które potrafiłyby odprowadzić wodę z tego miejsca? Przecież kilka lat temu także zdarzały się ulewy, a skrzyżowanie ulicy Piłsudskiego i Chrobrego znajdowało się w niecce. Dlaczego wtedy przy okazji kompleksowej inwestycji poprawiającej stan wodociągów i kanalizacji w mieście nie pomyślano o odpowiednich rozwiązaniach dla tego rejonu? Ktoś zawalił, a teraz gmina ma znowu płacić za nową inwestycję? **Lech**

O remoncie torowiska na ul. Katowickiej:
Niestety, ten stan rzeczy pokazuje jak w soczewce, jak słaba jest polska administracja. Gdyby chodziło o zwykłego Kowalskiego na rencie, który nie dopełniłby jakiegoś błahego urzędowego obowiązku, to by go ten urząd zeżarł z butami, ale jak chodzi o jakąś większą firmę, to urząd jest bezradny. **Adam**

W normalnych realiach jest system kar umownych dla wykonawcy. Poza tym wykonawcy opłaca się jak najszybciej skończyć inwestycję, bo wówczas krócej angażuje sprzęt i ludzi, więc ponosi mniejsze koszty. Na ul. Katowickiej jak w soczewce widać, że w Polsce wciąż nie mamy normalnych realiów. A jeśli chodzi o gminę, to inwestorem są chyba Tramwaje Śląskie. Gmina nie jest więc stroną w umowie z wykonawcą. No chyba że może nałożyć jakieś kary za zajęcie pasa drogowego ponad zadeklarowany termin. Niech to prawnicy Urzędu Miejskiego sprawdzą. Tyle że jak nałoży – to się tramwaje obrażą i kolejnych remontów w Bytomiu nie będą realizować. Kwadratura koła! **Chłopski rozum**

Źródło: www.zyciebytomskie.pl, Facebook

Internetowa sonda Życia Bytomskiego

W naszej zeszłotygodniowej sondzie internetowej pytaliśmy, czy wezmą państwo udział w zapowiedzianych na 13 października wyborach parlamentarnych. Chęć odwiedzenia lokalu wyborczego zadeklarowało 81 procent internautów, zdecydowana mniejszość, bo 19 procent wybierać posłów i senatorów nie ma zamiaru. Oddajmy najpierw głos tym ostatnim: – *Nie chodzę na wybory, bo to nic nie daje* – przekonywał jeden z naszych czytelników. – *Wybieramy między bardzo podobnymi do siebie partiami, które skupiają się przede wszystkim na załatwianiu posad dla swoich członków i prowadzeniu wojny z przeciwnikami. A co dobrego wynika z tego dla kraju? Moim zdaniem nic.* Ci, którzy chcą głosować komentowali między innymi tak: – *Zawsze uczestniczę w wyborach, uważam to za mój obowiązek* – twierdziła internautka. Dodawała też: – *Nie chcę, by inni decydowali za mnie i wybierali rządzących. Chcę mieć w tym udział.* Inna czytelniczka uzupełniała: – *Pójdę na wybory, robię to za każdym razem. Zrobię to, chociaż jak na razie nie mam swojej partii, żadna z obecnych nie jest w stanie mnie przekonać, bo też żadna nie prezentuje jakiegoś spójnego, przekonującego programu. PiS jeszcze o coś chodzi, ma jakąś wizję państwa, ale PO i jej przystawki mają tylko jeden program: odsunąć PiS od władzy. Ale to stanowczo zbyt mało.*

Czy weźmiesz udział w zaplanowanych na 13 października wyborach parlamentarnych?

Tak – 81%

Nie – 19%

W tym tygodniu nadal zostajemy przy tej samej kwestii i pytamy: „Czy podczas wyborów będziesz głosował na kandydatów bytomskich?". Głos w naszej sondzie oddać można na stronie **zyciebytomskie.pl**. Gorąco zachęcamy do komentowania i wypowiadania się.

FelieTON

Okazuje się, że rok bez organizowania referendum w sprawie odwołania rządzących w danym momencie bytomskich władz lub przynajmniej mówienia o nim to czas stracony. Doszedłem do takiego wniosku po tym, jak doszły mnie słuchy, że przegrani w ostatnich wyborach samorządowych już zaczynają na poważnie opowiadać o tym, że trzeba owe referendum zorganizować i przedterminowo odsunąć od władzy prezydenta Mariusza Wołosza oraz jego ekipę. Podobno spiskowcy regularnie spotykają się w jednej z knajp, podobno ustalają szczegóły i podobno mają ruszyć wraz z nadejściem wiosny. Podobno też jak na razie nie mają pretekstu do puczu, ale wierzą, że do zimy się on pojawi, bo Wołosz wpadnie w jakieś kłopoty i narobi sobie wrogów. Przyznam, że kompletnie nie wierzę w powodzenie tej akcji, ani nawet jej zainicjowanie.

Już bardziej po tym co się ostatnio dzieje spodziewałbym się referendum w Radzionkowie. Tak, sam napisałem ostatnio, że burmistrz Gabriel Tobor rządzi tam niepodzielnie, a wybory wygrywa z kim chce i jak chce, ale ostatnio mieliśmy kilka dziwnych sytuacji. Co najważniejsze wszystkie szkodziły właśnie Toborowi. Najpierw po Radzionkowie rozpuszczono plotkę o rychłym postawieniu na ulicach miasta parkomatów i sięgnięciu do kieszeni kierowców. Potem zaczęto straszyć podobno mającą powstać w Radzionkowie uciążliwą dla mieszkańców spalarnią śmieci. Kiedy i te doniesienia Ratusz oficjalnie zdementował, po domach mieszkańców Rojcy od razu zaczęli krążyć ludzie zbierający podpisy pod petycją sprzeciwiająca się tworzeniu w ich sąsiedztwie kompostowni. Ratusz znowu musiał zaprzeczać, bo kompostowni nie będzie.

Nie wiem, o co w tym wszystkim chodzi i czy to koniec kręconych z niczego afer mających podburzyć radzionkowian. Zastanawiam się tylko, czy może ktoś uznał, że skoro Tobora nie da się pokonać w wyborach, to może łatwiej wywołać emocje i na tej podstawie doprowadzić do referendum w sprawie jego odwołania?

TOMASZ NOWAK
tomasz.nowak@zyciebytomskie.pl

Pióro na sztorc

Za sprawą linii autobusowej AP1 Bytom doczekał się szybkiego i komfortowego połączenia z lotniskiem w Pyrzowicach. Dostrzegając jej zalety – warto zwrócić uwagę, że dla większości pasażerów jest ona mało atrakcyjna.

Jednym z zadań komunikacji miejskiej jest ograniczenie ruchu samochodów prywatnych, co przynieść ma podwójny efekt: ekologiczny (mniejsza emisja spalin) oraz drogowy (mniejsze natężenie ruchu). Jednak, żeby ten efekt nastąpił, muszą zostać spełnione następujące warunki: komunikacja miejska powinna być wygodna, punktualna i tania. Inaczej ci, którzy mają samochody, nigdy nie przesiądą się do autobusów. Niestety, linia AP1 nie spełnia trzeciego z warunków – atrakcyjnej ceny. Zróbmy proste wyliczenie: na krótką turystyczną wycieczkę za granicę (5-7 dni) lecą dwie osoby z Bytomia. Jeden bilet na linię AP1 kosztuje 14 złotych – jest to równocześnie bilet całodobowy na komunikację miejską, ale taki nie jest im przecież potrzebny. Zatem, żeby autobusem AP1 dotrzeć na lotnisko w Pyrzowicach i z niego powrócić muszą zapłacić 56 złotych. Podróż taka będzie dłuższa niż gdyby dojechali własnym samochodem: autem z centrum Bytomia, ze Stroszka czy Miechowic dotrzemy do Pyrzowic dzięki autostradzie A1 w 25 minut. Jadąc autobusem musimy najpierw dojechać na przystanek (Bytom Dworzec albo Karb), jesteśmy uzależnieni od rozkładu jazdy (kursy co godzinę) i jeszcze za tę przyjemność zapłacimy 56 złotych (dwa bilety w obie strony). Tymczasem pozostawienie samochodu na jednym z małych prywatnych parkingów wokół lotniska na czas tygodnia kosztuje 50 zł. Czyli wyjdzie na to samo – z tą różnicą, że własnym autem będziemy szybsi i bardziej mobilni.

Z tej prostej przyczyny linia AP1 Gliwice – Bytom – Pyrzowice nie będzie powszechnym środkiem dotarcia na śląskie lotnisko. Będzie z niej korzystała raczej „odlatująca w świat" młodzież (o ile samochodem nie odwiozą swych latorośli rodzice) oraz młodzi turyści przylatujący do Pyrzowic (choć oni wsiądą raczej do autobusu do Katowic). Z takiej kalkulacji cen biletów na linie do Pyrzowic cieszą się jednak właściciele parkingów wokół lotniska. Zaś mimo powyższego narzekania – dobrze, że linia jest. Natomiast oczywiste wydaje się, że polityka cenowa Zarządu Transportu Metropolitarnego nie zachęca ona skutecznie właścicieli samochodów, aby zostawili swoje auta pod domem.

MARCIN HAŁAŚ
marcin.halas@zyciebytomskie.pl

Zasłyszane

Ależ się oburzyli bytomscy radni po tym, jak napisaliśmy, że w jeden z wakacyjnych miesięcy robią sobie przerwę w obradowaniu i zwyczajowo odpuszczają sesję Rady Miejskiej. – *Może tak było kiedyś, za czasów przewodniczącego Czubaka, bo my pracujemy na okrągło i wakacji nie mamy* – przekonywał jeden z rajców. Coś nam się zdaje, że to odpowiedź na zeszłotygodniowe „Zasłyszane", w którym cytowaliśmy byłego radnego. Mówił on, że dziś na sali obrad jest chaos i każdy łazi, gdzie chce, a w jego czasach panował porządek. Pilnowany zresztą przez wspomnianego przewodniczącego Czubaka.

„Terytorialsi" są wśród nas

Pamięć i tradycja. Rozpoczęli w rocznicę wybuchu Powstania warszawskiego, a zakończą 16 sierpnia w dniu obchodów setnej rocznicy wybuchu I Powstania Śląskiego. W Bytomiu rozpoczęła szkolenie pierwsza grupa „terytorialsów".

13. Śląska Brygada Obrony Terytorialnej rozpoczęła formowanie w ubiegłym roku. Obecnie służy w niej ponad 500 „terytorialsów" a kolejnych kilkuset czeka na przyjęcie do służby. Dotychczas żołnierze szkolili się w Gliwicach, natomiast pierwsza grupa 16 osób obecnie uczy się żołnierskiego fachu w Bytomiu.

Szkolenie zaplanowano w nieprzypadkowym terminie. Jego rozpoczecie wiąże się z godziną „W", natomiast zakończenie z obchodami rocznicy wybuchu I Powstania Ślaskiego.

W przypadku naszej grupy nawet ilość wydanych kart powołania jest symboliczna. Gdy w 1920 roku powstawał Referat Destrukcji Dowództwa Obrony Plebiscytu, później zwany Grupą Wawelberga, liczył on 22 szeregowych – dokładnie tyle osób zostało powołanych na szkolenie podstawowe. Jak bowiem przypomina dowódca 13. Śląskiej Brygady Obrony Terytorialnej, płk **Tomasz Białas**, WOT dziedziczy tradycje zrywów powstańczych.

– Dla naszych żołnierzy bohaterowie, którzy walczyli o polskość zarówno w Warszawie, jak i na Śląsku są prawdziwym przykładem do naśladowania. Dla kandydatów na żołnierzy 13. Śląskiej Brygady Obrony Terytorialnej, którzy rozpoczynają służbę ojczyźnie w rocznicę Powstania Warszawskiego, a przysięgę złożą w dniu, gdy 100 lat temu ich przodkowie w życie wprowadzali jej słowa, jest prawdziwym wyróżnieniem. – podkreślił płk Białas.

Wojska Obrony Terytorialnej to piąty rodzaj sił zbrojnych obok Wojsk Lądowych, Sił Powietrznych, Wojsk Specjalnych i Marynarki Wojennej. **S.**

Kraksa na Strzelców

Drogowe komplikacje. Wahadłowy ruch przez kilkadziesiąt minut i spore zaangażowanie służb mundurowych. Takie były konsekwencje wypadku drogowego, do którego doszło w miniony piątek na ulicy Strzelców Bytomskich.

Okoliczności groźnego zdarzenia wyjaśnia policja drogowa. Wstępnie ustalono, iż około godziny 8 rano włączająca się do ruchu z chodnika przy budynku nr 26 kobieta kierująca oplem wjechała na jezdnię prosto przed maskę volkswagena golfa.

40-letni kierowca nie zdołał już zahamować i ze sporą prędkością uderzył w tył opla. Prowadząca samochód kobieta doznała obrażeń i została odwieziona przez pogotowie do szpitala. Na szczęście urazy okazały się na tyle niegroźne, że bytomiankę zwolniono do domu.

W wyniku zderzenia się samochodów na jezdnię wylały się płyny techniczne i konieczne okazało się wezwanie straży pożarnej, której funkcjonariusze zutylizowali plamę. Trwało to mniej więcej 1,5 godziny.

W tym czasie teren zabezpieczało kilku funkcjonariuszy. **s**

Seniorzy chętnie korzystają ze zniżek

Dołącz do nich. Zapewnia ulgi przy kupowaniu biletów do instytucji kulturalnych, pozwala taniej kupić okulary oraz zrobić badania specjalistyczne, dzięki niej mniej trzeba wydać na kurs języka obcego. Bytomska Karta Seniora zapewnia wiele udogodnień.

Wprowadzono ją w roku 2013, a stało się to decyzją ówczesnych bytomskich radnych. Do dziś Kartę wydano ponad 9 tysiącom mieszkańców naszego miasta, którzy przekroczyli 60. rok życia. Tylko w tym roku do programu przystąpiło przeszło 800 seniorów, można zatem mówić o sporym powodzeniu akcji. Trudno się im wszystkim dziwić, bo Karta to gwarancja ulg przekładających się na spore oszczędności, a przysługuje ona niezależnie od dochodów.

Jej posiadacze mogą między innymi liczyć na ulgi na zabiegi pielęgnacyjne, badania laboratoryjne, czy zakup okularów, a także niższe rachunki w kawiarniach i restauracjach. Seniorzy mniej od innych płacą za kurs języka obcego, materiały budowlane i zrobienie zdjęć oraz usługi fotograficzne. Warunek jest jeden: sklep, placówka usługowa lub instytucja musi respektować Bytomską Kartę Seniora. Obecnie takich miejsc w naszym mieście jest 38, a wszyscy chcący przystąpić do akcji powinni osobiście lub też mailowo zgłaszać się do Miejskiego Ośrodka Pomocy Rodzinie.

Największą liczbę partnerów nasi seniorzy znajdą bez wątpienia wśród placówek kulturalnych z Bytomskim Centrum Kultury, Muzeum Górnośląskim oraz Miejską Biblioteką Publiczną na czele. W efekcie bytomianie po sześćdziesiątce dostają tańsze bilety i nie uiszczają bibliotecznej opłaty ewidencyjnej.

Ogromne powodzenie programu potwierdza, że był on bardzo potrzebny. Zgodnie z założeniami seniorzy chętniej wychodzą z domów i uczestniczą w życiu społecznym. Wielu z nich nie robiło tego bowiem nie tylko z powodu bierności, ale przede wszystkim z braku pieniędzy. Karta otworzyła im drzwi do wielu niedostępnych dotąd, a wartych odwiedzenia, miejsc. Zainteresowani uzyskaniem Bytomskiej Karty Seniora powinni złożyć wniosek w Terenowych Punktach Pomocy Środowiskowej właściwych ze względu na miejsce zamieszkania lub też w siedzibie MOPR przy ul. Strzelców Bytomskich 16. **ton**

OGŁOSZENIE

Zasady bezpieczeństwa kąpieli

- staraj się nie pływać sam – możesz poprosić kogoś, aby Cię obserwował w trakcie pływania,
- nie wchodź do wody wbrew zakazowi ratownika oraz w czasie, w którym wywieszona jest flaga czerwona,
- nigdy nie skacz (zwłaszcza na głowę) do nieznanej wody – zawsze zbadaj głębokość wody oraz ukształtowanie dna,
- **PAMIĘTAJ! NIGDY NIE ZOSTAWIAJ DZIECI BEZ OPIEKI,**
- bezpieczeństwo kąpiących, zwłaszcza dzieci, zwiększą dostępne pomoce typu: skrzydełka pływackie, koła nadmuchiwane itp.
- w trakcie kąpieli nie krzycz, nie wzywaj pomocy, jeśli faktycznie nie jest Ci ona potrzebna,
- nie biegaj po pomostach – możesz potrącić znajdujące się tam osoby lub sam wpaść do wody,
- nie niszcz urządzeń i sprzętu kąpieliska, a zwłaszcza sprzętu ratunkowego oraz znaków ostrzegających o niebezpieczeństwie,
- **zwracaj uwagę na innych kąpiących się – ktoś może potrzebować Twojej pomocy,**
- **jeśli zauważysz przypadek tonięcia lub wypadek nad wodą, natychmiast wezwij pomoc – powiadom ratownika WOPR lub Pogotowie Ratunkowe, Straż Pożarną, Policję,**
- stale doskonal swoje umiejętności pływackie.

Gdzie pływać

- najlepsze do pływania, kąpieli są miejsca odpowiednio zorganizowane i oznakowane – kąpieliska strzeżone przez służby ratownicze Wodnego Ochotniczego Pogotowia Ratunkowego,
- zapoznaj się i przestrzegaj zasad regulaminu kąpieliska, na którym się znajdujesz,
- zawsze stosuj się do zaleceń ratowników WOPR, którzy pełnią dyżur na kąpielisku,
- pływając nie oddalaj się od wyznaczonego, strzeżonego miejsca na kąpielisku: jeżeli jesteś początkującym pływakiem – pływaj tylko w strefie kąpieliska ograniczonej żółtymi bojami.
  Czerwone boje wyznaczają strefę kąpieliska, z której mogą korzystać dobrzy pływacy,
- pływając w obrębie kąpieliska, wzdłuż brzegu, jesteś stale obserwowany i zawsze możesz liczyć na pomoc ratownika,
- **Uwaga!** Nie wolno się kąpać w miejscach niebezpiecznych, a zwłaszcza położonych przy śluzach, mostach, budowlach wodnych, portach, zaporach, mostach, przy ujęciach wody pitnej, w stawach hodowlanych, basenach przeciwpożarowych, jak również w pobliżu szlaków żeglownych oraz w wodach o silnym zanieczyszczeniu,
- niebezpieczne do kąpieli mogą być również miejsca, gdzie występują wiry, wodorosty, zimne prądy,
- korzystając z kąpielisk nadmorskich unikaj miejsc niebezpiecznych typu ostrogi, falochrony – możesz się tam natknąć na gwałtowny spadek dna, wsteczne prądy, powierzchnie śliskie, porośnięte wodorostami lub pokryte ostrymi małżami.

Kiedy pływać

- nie wchodź do wody bezpośrednio po spożytym posiłku,
- nie wskakuj gwałtownie do wody rozgrzany dłuższym opalaniem,
- nie wchodź do wody po spożytym alkoholu, złym samopoczuciu,
- w przypadku złego samopoczucia, uczucia zimna – natychmiast wyjdź z wody,
- nie przebywaj zbyt długo w wodzie, stosuj odpowiednio długie przerwy.

WWW.WOPRBYTOM.PL

Nowości na lodzie

Hokej. 7 września ruszy sezon Młodzieżowej Hokej Ligi czyli 1. Ligi. Potem do walki przystąpi Centralna Liga Juniorów. W skomplikowany system zrewolucjonizowanych rozgrywek wpadł zespół nowo powstałego KH Polonia Bytom.

W momencie ogłoszenia przez Polski Związek Hokeja na Lodzie regulaminu rozgrywek MHL do rywalizacji zostało zgłoszonych 13. drużyn: JKH GKS II Jastrzębie, UKS Zagłębie Sosnowiec, KH Polonia Bytom, MOSM Tychy, MKS Sokoły Toruń, MKS Cracovia SSA, UKS Niedźwiadki MOSiR Sanok, MMKS Podhale Nowy Targ, ŁKH Łódź, SMS Toruń, UKH Unia Oświęcim, GKS Stoczniowiec Gdańsk oraz MUKS Naprzód Janów. Pozostał jeden vacat.

PZHL uwarunkował uczestnictwo w rywalizacji kadrowymi zobowiązaniami, które warto zacytować. „W każdym meczu MHL (1 liga) musi występować co najmniej 10+1 zawodników w wieku juniora CLJ, dla spełnienia warunku uczestnictwa w eliminacjach do Mistrzostw Polski Juniorów. Do limitu zawodników w wieku juniora CLJ zaliczani są zawodnicy Szkoły Mistrzostwa Sportowego w Katowicach, nieuczestniczący w danym meczu. Liczba zawodników z PHL, niespełniających warunków dotyczących wieku juniora CLJ, nie może przekroczyć 5 zawodników. W rozgrywkach MHL (1. Liga) nie obowiązuje limit obcokrajowców." Czyli z jednej strony chodzi o wypromowanie i ogranie najlepszej polskiej młodzieży hokejowej, z drugiej zaś szeroko otwiera się drzwi dla zagranicznych zawodników...

Pierwsza runda MHL potrwa od 7 września do 20 października 2019 roku. Druga runda wystartuje 26 października i zakończy się 26 stycznia 2020. Triumf w MHL nie oznacza awansu do Polskiej Hokej Ligi. Zwycięzca rozgrywek otrzyma tytuł mistrza 1. Ligi (MHL) oraz 30-tysięczną nagrodę. Dobre i to.

Co dalej? Przyjdzie czas na grę Centralnej Ligi Juniorów. Mogą w niej wziąć udział jedynie te zespoły, które występowały w MHL. Trenerzy muszą więc przygotować do sezonu niejako podwójne drużyny. W 1. Lidze pokażą się seniorzy, choć w ograniczonej liczbie. Startujący w CLJ nie mogą sięgnąć 20 lat. Na liście CLJ znalazły się następujące ekipy: JKH GKS Jastrzębie (U-20), UKS Zagłębie Sosnowiec (U-20), KH Polonia Bytom (U-20), MOSM Tychy (U-20), MKS Sokoły Toruń (U-20), MKS Cracovia SSA (U-20), UKS Niedźwiadki MOSiR Sanok (U-20), MMKS Podhale Nowy Targ (U-20), ŁKH Łódź (U-20), UKH Unia Oświęcim (U-20), GKS Stoczniowiec Gdańsk (U-20), MUKS Naprzód Janów (U-20). Zespoły utworzą zawodnicy z roczników 2000, 2001, 2002, 2003 oraz łącznie po 3 graczy z roczników 2004 i 2005.

Stawkę podzielono na trzy grupy według klasyfikacji poprzednich rozgrywek: grupa A – Niedźwiadki, Podhale, Cracovia, Unia, grupa B – Stoczniowiec, Polonia, Sokoły, Naprzód, grupa C – Jastrzębie, Zagłębie, Tychy, Łódź.

Faza grupowa CLJ odbędzie się w czterech turach: od 31 stycznia 2020 do 2 lutego, od 14 do 16 lutego, od 6 do 8 marca oraz od 13 do 15 marca. W walce o medale Mistrzostw Polski Juniorów weźmie udział 8 najlepszych drużyn. Finałowy turniej zostanie rozegrany od 24 do 29 marca.

Fot. ARCHIWUM

W przygotowaniach do sezonu Polonia musi się obejść bez własnego lodu

Brąz Czarnych Strzał

Łucznictwo. Żeńska drużyna bytomskiego klubu zakończyła Młodzieżowe Mistrzostwa Polski na 3. miejscu.

Podczas XXXIV Młodzieżowych Mistrzostwach Polski w Dobrczu barw Miejsko-Ludowego Klubu Sportowego Czarna Strzała Bytom broniło 7 zawodniczek oraz 6 zawodników. Nasz kobiecy zespół wystąpił w składzie: **Anna Jasiewicz**, **Daria Raszkowska** i **Klaudia Szmit**. Po kwalifikacjach plasował się na 4. pozycji. W finale bytomianki stanęły na podium. Wywalczyły brązowy medal, zapewniający im tytuł II drużynowych wicemistrzyń Polski.

Jak zaprezentowały się pozostałe zespoły MLKS Czarna Strzała, uczestniczące w mistrzostwach młodzieżowców? Żeńska ekipa Czarnej Strzały II finiszowała w „drużynówce" z 10. lokatą. Natomiast pierwszy zespół mężczyzn zajął 11. miejsce oraz MLKS II zakończył zawody na 12. pozycji. Do rywalizacji mikstów przystąpiły dwie ekipy Czarnej Strzały. Pierwszą drużynę tworzyli Klaudia Szmit i **Mateusz Turek**. Przegrali w 1/8 finału z MRKS Gdańsk 5:3. Ostatecznie zostali sklasyfikowani na 11. miejscu. Druga bytomska drużyna mieszana – Daria Raszkowska i **Łukasz Ruciński** finiszowali na 24. miejscu.

Indywidualnie przedstawiciele MLKS Czarna Strzała Bytom uplasowali się na następujących pozycjach: kobiety – 15. Klaudia Szmit, 21. Daria Raszkowska, 29. **Julia Rachel**, 31. Anna Jasiewicz, 32. **Kinga Szopińska**, mężczyźni – 16. Mateusz Turek.

Czarna Strzała zgromadziła 65 punktów, zapewniających 5. miejsce w klasyfikacji klubowej MMP. W Młodzieżowych Mistrzostwach Polski, Mistrzostwach Polski Juniorów oraz Ogólnopolskiej Olimpiadzie Młodzieży bytomski klub zdobył w sumie 81,75 punktów. Ten dorobek zapewnił MLKS Czarna Strzała 7. lokatę we współzawodnictwie sportowym dzieci i młodzieży w łucznictwie prowadzonym przez Ministerstwo Sportu i Turystyki.

Fot. MLKS CZARNA STRZAŁA BYTOM

Bytomskie łuczniczki stanęły na podium

Bytomianie rządzą reprezentacją Polski

Goalball. Od stycznia 2019 roku pierwszym selekcjonerem kary narodowej pozostaje bytomianin Piotr Szymala, mając u boku krajana Michała Gumińskiego.

Fot. PIOTR SZYMALA

Mało brakowało, żeby polska młodzież sięgnęła po brąz

W Polsce goalball pozostaje mało znaną dyscypliną sportu drużynowego. Gra została stworzona w latach 40. ubiegłego wieku przez Niemca i Austriaka na potrzeby rehabilitacji ociemniałych żołnierzy II wojny światowej. Podczas meczu zawodnicy występują z zasłoniętymi oczami. Toczą po parkiecie piłkę z dzwoneczkami, starając się umieścić ją w bramce rywali. Mistrzem kraju był również Start Katowice, w którym nie brakło niewidomych i słabowidzących piłkarzy z Bytomia. W goalballu odbywają się mistrzostwa świata seniorów i juniorów. Goalball jest także konkurencją Igrzysk Paraolimpijskich.

Dla Polaków ostatnim sprawdzianem przed kwalifikacjami do Igrzysk Paraolimpijskich w Tokio stał się udział w 8. międzynarodowym turnieju Silesia Cup. Uplasowali się na 2. pozycji, ustępując miejsca jedynie pierwszej drużynie Algierii. Na turniej klasyfikacyjny w Fort Wayne w Stanach Zjednoczonych polecieli z nadziejami na dobry wynik. Zapłacili frycowe, nie awansując do Igrzysk.

Podopieczni trenera **Piotra Szymali** zdecydowanie lepiej wypadli podczas Mistrzostw Świata Juniorów w Australii. W półfinale Polacy zmierzyli się z Brazylią. Do przerwy nie padła bramka. W drugiej części spotkania przeciwnicy wykazali się większą skutecznością. Zwyciężyli 6:1. Niebiesko-Czerwoni zagrali o brąz ze Szwedami, których pokonali w kwalifikacjach 12:8. Polacy znów prowadzili 8:5, lecz ostatecznie górą byli Skandynawowie 12:11. Nasi piłkarze zadowolili się 4. miejscem.

Pracowity tydzień w pucharze i lidze

Piłka nożna. W środę odbyła się pierwsza runda rozgrywek o Puchar Polski na szczeblu podokręgu. Trzy dni później drużyny walczyły o ligowe punkty.

Fot. HUBERT KLIMEK

Drużyna BS Polonia Bytom wywalczyła pierwsze 3 punkty

W pierwszej rundzie Pucharu Polski uczestniczyło 16 klubów zrzeszonych w Podokręgu Bytom. Zmierzyły się drużyny na co dzień występujące w różnych, czasem odległych ligach. Wolny los wyciągnęły ekipy Gwarka Tarnowskie Góry, Silesii Miechowice, Sokoła Orzech oraz Szombierek Bytom.

Świeżo upieczony trzecioligowiec Bytomski Sport Polonia zmierzył się na stadionie przy ul. Olimpijskiej z beniaminkiem okręgówki Czarnymi Kozłowa Góra. Mecz odbył się bez udziału publiczności i jego gospodarzem był zespół z Piekar Śląskich. Niebiesko-Czerwoni zaprezentowali się mocno odmłodzonym składem. W podstawowej jedenastce oraz w rezerwie znalazło się 12 młodzieżowców.

Miejscowi wyszli na prowadzenie po golu **Dominika Koniecznego**. Wyrównał **Dawid Wypych**. **Jakub Belica** zdobył z rzutu wolnego drugą bramkę dla Polonii. Podopieczni trenera **Kamila Rakoczego** wygrywali 2:1. Po przerwie wynik podwyższył 18-letni **Jonasz Madeja** z podania **Patryka Stefańskiego**. Następnie role się odmieniły, to Stefański wykończył akcję Madei. Polonia pokonała Czarnych 4:1 (2:1).

Rekordowy rezultat został zanotowany w Radzionkowie. Tamtejszy czwartoligowy Ruch rozgromił B-klasową Nadzieję Bytom 21:0 (9:0). Natomiast Arbiter Bytom przegrał z Odrą Miasteczko Śl. 1:9. Rodło Górniki walkowerem wygrało z Nitronem Krupski Młyn. Unia Strzybnica uległa Dramie Zbrosławice 0:1. Spotkanie Orła Miedary z Górnikiem Bobrowniki Śl. w przepisowym czasie zakończyło się remisem 4:4. Rzuty karne celniej strzelali piłkarze Orła (3:2). Olimpia Boruszowice zwyciężyła Iskrę Lasowice 3:1.

W sobotę Polonia podejmowała na stadion przy ul. Modrzewskiego MKS Kluczbork, który w zeszłym sezonie uratował się przed degradacją z III ligi dzięki wycofaniu z rozgrywek Rozwoju Katowice. Gospodarze wystąpili zmienionym składem. Ich bramki bronił **Dawid Gargasz**. Zabrakło **Patryka Stefańskiego**, pokutującego za czerwoną kartkę oraz kontuzjowanego **Mariusza Fornalczyka**. Z przyczyn zdrowotnych na boisku nie pojawili się **Przemysław Mizgała** i **Jakub Czajkowski**.

Niebiesko-Czerwoni udanie rozpoczęli mecz. W 5. minucie spotkania **Jarosław Czernysz** zapewnił im prowadzenie. Polonści atakowali, mnożyły się okazje do zmiany rezultatu, ale kolejna bramka nie padła. W 36. min. Dawid Gargasz odbił uderzenie **Adriana Kowalskiego**. Zdaniem sędziego interwencja nastąpiła za linią bramkową. Gol został uznany. Protesty na nic się zdały. Pierwsza połowa zawodów zakończyła się wynikiem 1:1.

Po przerwie miejscowi nieco spuścili z tonu. Trener **Kamil Rakoczy** dokonał więc zmian w zespole. W 63. min. **Łukasz Matusiak** zastąpił **Dominika Koniecznego**. 2 minuty później celnie główkował do siatki drużyny z Kluczborka po rzucie rożnym wykonanym przez Jarosława Czernysza. Przyjezdni nie dali za wygraną. W 68. min. wbili drugiego gola. Ostatecznie górą była Polonia. W 71. min. piłkarz Kluczborka **Adam Orłowicz** wpakował piłkę do własnej siatki po strzale **Jakuba Belicy**. Polonia odniosła zwycięstwo 3:2 (1:1), zdobywając pierwsze 3 punkty w rozgrywkach III ligi.

W Haiz IV lidze Szombierki bezbramkowo zremisowały na wyjeździe z Unią Kosztowy. Ruch Radzionków grał w niedzielny wieczór. Drugiej porażki w okręgówce doznała Silesia Miechowice. Przegrała z Tęczą Wielowieś 0:3.

Zbliża się sezon

Tenis stołowy. Czy w nowych rozgrywkach Polonia wróci na pudło?

10 września ruszy sezon Lotto Superligi. Do walki o punkty przystąpi 12 zespołów: KS Dartom Bogoria Grodzisk Mazowiecki, PKS Kolping Frac Jarosław, ASTS Olimpia-Unia Grudziądz, Fibrain KU AZS Politechnika Rzeszów, Energa Manekin Toruń, 3S Polonia Bytom, KS Dekorglass Działdowo, Poltarex Pogoń Lębork, Lotto Zooleszcz Gwiazda Bydgoszcz, UKS Warta Kostrzyn nad Odrą, Dojlidy Białystok, KS AZS AWFiS Balta Gdańsk.

Zaszczyt inauguracji rozgrywek przypadnie drużynom z Lęborka i Grodziska Mazowieckiego. 12 września 3S Polonia podejmie Lotto Zooleszcz Gwiazdę. Bytomianie zakończyli poprzednią rywalizację na 5. miejscu. Natomiast bydgoszczanie finiszowali na 8. pozycji. W przeszłości podopieczni **Michała Napierały** trzykrotnie sięgnęli po brązowe medale: w 2012 pod szyldem Silesii Miechowice oraz w 2014 i 2016 w niebiesko-czerwonych barwach.

Przed zbliżającym się sezonem 3S Polonię wzmocnił **Lam Siu Hang** z Hongkongu, który w rozgrywkach 2017/2018 bronił barw Warty Kostrzyn nad Odrą. Teraz dołączy on do **Roberta Florasa**, **Antonina Gavlasa**, **Mateusza Gołębiowskiego** oraz **Marcina Balcerzaka**, **Michała Łysakowskiego**. Niedługo okaże się, co zwojują w ekstraklasie.

Komputer to diabeł wcielony?

Powiedziane na ucho

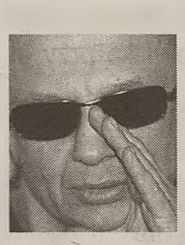

Powiem Panu na ucho, Panie sąsiedzie, że komputer i Internet do spółki z telefonem komórkowym stały się jedynym źródłem wiedzy. Przed laty Jan Pietrzak żartował, wszystko śledzę telewizji, nic mnie nie zaskoczy. Teraz w roli wszechwładnej telewizji występuje Internet, choć i ona nadal czaruje miliardy.

Internet usunął w cień biblioteczną encyklopedię, jako źródło podstawowych wiadomości o Polsce i świecie. Internetowym newsom święcie wierzymy, nie zamierzając ich weryfikować w innych źródłach. Chociaż często bardzo by się to przydało. Internet błyskawicznie wypiera książki. Zamiast czytać lektury, słuchamy ich z audiobooka! Po co nam uczyć się tabliczki mnożenia, matematycznych wzorów oraz innych mądrości, skoro stale mamy je na podorędziu w Internecie. Komputerowa pamięć całkowicie zastąpiła papierowe archiwa. Brak prądu unieruchamia wielkie i małe firmy, nawet te, które nie zajmują się wytwarzaniem.

Gry komputerowe owładnęły umysłami nie tylko najmłodszych i młodzieży. Również mocno gorączkują ludzi w nieco poważniejszym wieku. Większość osób zarażonych tą formą rozrywki umysłowej kładzie się spać i budzi z komputerem. Generalnie rzecz biorąc, można oszaleć, skapcanieć, ogłupieć do reszty, schudnąć lub wprost przeciwnie, przytyć jak wieprzek, nie ruszając się od komputera, z nerwów żrąc w nieskończoność. Nie pomagają przestrogi przed ciągłym przebywaniem w polu rażenia komórki i komputera. Z drugiej strony, drukowanie 3D tworzy cud, także na potrzeby służby zdrowia. Komputery zrewolucjonizowały diagnostykę i tak dalej i tak dalej.

Komputerowa lub komórkowa klawiatura wyparła pisanie na papierze oraz tradycyjną korespondencję. Łatwiej nam napisać maila lub wysłać SMS, niż bawić się w tworzenie listu lub wysyłanie pocztówki. Można więc mniemać, że z czasem zatracimy umiejętności epistolarne. Zresztą nie tylko te. Również mowa może zanikać, ograniczając się do krótkich komunikatów. Aż wrócimy do czasów gestów, pomruków, mlasknięć i zgrzytów zębami.

Internet, jak niegdyś radio, dyryguje społeczeństwami, wznieca lub tamuje rewolucje. Internet śledzi, kieruje, radzi i nakazuje, pomaga i szkodzi, miesza i rozjaśnia w głowach. Zmniejsza świat do wielkości globalnej wioski. Umożliwia bez ruszania się z domu penetrować odległe kraje i kontynenty.

Internet pozwala, nie wychodząc z domu, płacić, przesyłać, wysyłać, dostarczać pieniądze i towary, kupować, robić interesy. Pozwala zawierać znajomości, z możliwością natychmiastowego obejrzenia i pogadania z obiektem zainteresowania płci przeciwnej. Dzięki Internetowi znacznie zostały ograniczone kontakty międzyludzkie, również rodzinne, które ograniczają się do SMS i maila. Co wielokrotnie zaobserwowałem.

Internet to największy złodziej czasu, zarazem dobroczyńca. Źródło pomocy oraz strachu. Słowem, jak mówią niektórzy – diabeł wcielony. Nic dziwnego, że jedni się go panicznie boją, inni modlą się do niego. Ci ostatni mają bowiem możliwość bezpośredniego uczestniczenia w mszach świętych lub nabożeństwach. Równocześnie internetową drogą szerzy się zepsucie, rozpusta, degeneracja. Dlatego przed Internetem trzeba chronić najmłodszych.

Komputer i Internet stały się dziennikarską zmorą i radością. Przez Internet spadają na łeb na pysk nakłady gazet i periodyków. Jednocześnie dzięki coraz mniejszej „maszynce" z klawiaturą oraz Internetowi ciężka redaktorska dola znacznie się poprawiła.

Pamiętam, jak za nieboszczki PRL oraz na początku tak zwanej III RP, ślęczeliśmy nad różnej maści maszynami do pisania. Waliliśmy w klawisze, aż stół dudnił i sąsiedzi dostawali szewskiej pasji. Potem z zapisanymi papierzyskami biegło się do redakcji, gdzie następowała korekta tekstu. Powiem Panu na ucho, Panie sąsiedzie, że jeszcze w 90. latach zeszłego wieku, aby w niedzielę wrzucić do numeru wynik bytomskich piłkarzy, tworzyłem trzy wersje wydarzeń oraz tyleż samo tytułów: „Polonia wygrała", „Polonia zremisowała", „Polonia przegrała". Po skończonym meczu dzwoniłem do drukarni, żeby do wydania poszła odpowiednia wersja sportowych wydarzeń. Nie daj Boże, żeby ktoś przed drukowaniem pomylił się i wybrał nie tę kopię, co potrzeba. Wówczas w numerze pojawiał się wynik z kapelusza, nijak nie odpowiadający meczowym realiom. W takim przypadku należało się ukorzyć przed czytelnikami, zwalając winę na drukarskiego chochlika. Noc poprzedzająca druk upływała na sennych majakach. Nie wspomnę o godzinach spędzonych przy drukarnianych linotypach czy w zecerniach, w których praca bywała bardziej szkodliwa, niż w hucie.

Jedno jest pewne, trudno się kopać z komputerowym koniem. Bez komputera, Internetu oraz komórki można żyć, ale co to za życie...

Wiadomości sportowe przygotował:
WITOLD BRANICKI
witold.branicki@zyciebytomskie.pl

Obrazki z budowy

Faza pierwsza: destrukcja

Hokej. Niespełna dwa miesiące pozostały do planowanego zakończenia rozbiórki hali bytomskiego lodowiska przy ul. Pułaskiego.

Po usunięciu skarp oraz rozebraniu ścian i dachu, hokejowa „Stodoła" przypomina szkielet dinozaura. Miły dla oka niebieski kolor zamazuje rzeczywisty stan metalowej konstrukcji. Z odległości wydaje się trzymać się krzepko. Z bliska zaskakuje korozją. Trudno się dziwić, że gospodarze lodowiska musieli regularnie toczyć zaciekły bój z Powiatowym Inspektoratem Nadzoru Budowlanego o zweryfikowanie obiektu do hokejowych rozgrywek. Dobrze, że kopalnia „Centrum" od lat nie fedruje, bo Bóg raczy wiedzieć, czy naturalna śmierć „Stodoły" nie nastąpiłaby znacznie wcześniej...

Wysłużoną halę z końca lat 70. zeszłego wieku zastąpi nowa, z przyjemnymi dla oka drewnianymi elementami dachu, odpowiednio wyposażona w zaplecze szatniowe. Modernizacji ulegnie również pawilon biurowy. Oczekiwany wkrótce projekt ukaże architektoniczne szczegóły obu przylegających obiektów, w przyszłości prawdopodobnie związanych łącznikiem. Obraz inwestycji dopełnią parkingi oraz drogi dojazdowe i ciągi piesze. Fronton nowej hali lodowej zapewne zostanie opatrzony nazwą i barwami klubu korzystającego z obiektu. Najdroższa bytomska inwestycja III RP będzie kosztowała prawie 40 mln zł. Ministerstwo Sportu i Turystyki wesprze inwestycję kwotą 15 mln zł.

Fot. JACEK SONCZOWSKI

Hala musi zniknąć do 15 października

Półmaraton już 14 września

Bieganie. W zeszłym tygodniu 790 osób widniało na liście zapisanych do 11. PKO Bytomskiego Półmaratonu. Zawody zyskały możnego sponsora. Organizatorzy zapowiadają sporo atrakcji.

Fot. ARCHIWUM

Uczestnikom wyścigu kaprysy pogody nie mącą dobrych humorów

Niespełna miesiąc pozostał do startu 11. PKO Bytomskiego Półmaratonu. Organizatorem dorocznych zawodów pozostało Towarzystwo Tenisa Stołowego Polonia Bytom wespół z Ośrodkiem Sportu i Rekreacji oraz Centrum Handlowym Atrium Plejada, Castorama Bytom, Decathlon Bytom i Carrefour Bytom. Wyścigowi patronują prezydent miasta **Mariusz Wołosz** oraz parafia Świętego Krzyża w Miechowicach. Sportowym przedsięwzięciem dowodzi **Michał Napierała**. PKO Bank Polski wszedł w nazwę Bytomskiego Półmaratonu.

14 września start i meta znów zostaną zlokalizowane na parkingu CH Atrium Plejada. Gospodarze proponują udział w biegach na trzech dystansach: 21,097 km, 10,5 km, 5 km oraz w nordic walkingu na 10,5 km. Wysokość opłaty startowej zależy od daty zgłoszenia do zawodów. Nagrody pieniężne czekają na zwycięzców w klasyfikacji generalnej oraz w poszczególnych grupach wiekowych półmaratonu. Uczestnicy wyścigu wezmą udział w losowaniu Toyoty Aygo. Nie braknie imprez towarzyszących.

W poniedziałek 19 sierpnia o godzinie 10 w Biurze Promocji Bytomia odbędzie się konferencja prasowa, podczas której organizatorzy przekażą szczegółowe wiadomości o 11. PKO Bytomskim Półmaratonie.

Mistrzostwa Świata czyli przedsmak Igrzysk

Dżudo. 889 sportowców reprezentujących 152 narody weźmie udział w Mistrzostwach Świata seniorów, organizowanych od 25 do 31 sierpnia w Tokio. Wśród uczestników nie zabraknie zawodniczki GKS Czarni Bytom Beaty Pacut.

Po powrocie z zawodów Grand Prix w Zagrzebiu, **Beata Pacut** szykowała się do mistrzostw globu na obozie kadry narodowej pod Giewontem. Spośród Czarnych w zgrupowaniu uczestniczyli także: **Dominik Majowski**, **Kamil Grabowski**, **Paweł Drzymał**, **Patryk Łoziak**, **Daria Tymann** i **Patryk Walczyk**. Podopiecznych doglądał trener **Przemysław Matyjaszek**. Kierownictwo Polskiego Związku Judo wręczyło nominacje do reprezentacji Polski na Mistrzostwa Świata seniorów. Na zawody w stolicy Japonii powołania otrzymało 16 Polaków – 9 zawodniczek i 7 zawodników. Beata Pacut okazała się jedyną bytomianką w tym gronie.

Turniej zapowiada się szczególnie ciekawie nie tylko ze względu na najwyższą rangę sportową.

Fot. BYTOM.PL

Beata Pacut

Zawody odbędą się w mateczniku dżudo, w którym za niespełna rok rozpoczną się XXXII Letnie Igrzyska Olimpijskie. Trwa zaciekła rywalizacja o prawo startu w Igrzyskach. Podczas Mistrzostw Świata można zarobić mnóstwo punktów do olimpijskiego rankingu. Beata Pacut wystąpi 30 sierpnia.

Kto najlepszy w mieście?

Sport szkolny. Miejski Szkolny Związek Sportowy przedstawił klasyfikację najbardziej usportowionych szkół Bytomia w Igrzyskach Dzieci, Igrzyskach Młodzieży Szkolnej oraz w Licealiadzie.

Współzawodnictwo sportowe w ramach Igrzysk Dzieci bezapelacyjnie wygrała SP 54. Jej uczniowie zdobyli 267 punktów, w tym dziewczęta 124,5 pkt. oraz chłopcy 142,5 pkt. Na 2. pozycji uplasowała się SP 45. Zgromadziła 227 pkt. (123+104). 3. lokatę zapewniła sobie SP 33 (150,5 pkt. – 73+77,5). Miejsca pozostałych szkół: 4. SP 3 (147 pkt. – 73,5+73,5), 5. SP 36 (99,5 pkt. – 52,5+47), 6. SP 32 (94 pkt. – 43+51), 7. SP 44 (72 pkt. – 39+33), 8. SP 21 (64 pkt. – 46+18), 9. SP 43 (34 pkt. – 9+25), 10. SP STO (31 pkt. – 19+12, najwyższe miejsce w zawodach miejskich: 2.), 11. SP 37 (31 pkt. – 16+15, najwyższe miejsce w zawodach miejskich: 4.), 12. SP 4 (27 pkt. – 13,5+13,5), 13. SP 16 (18 pkt. – 8+10), 14. SP Muz. (17 pkt. 9+8), 15. SP 5 (13 pkt. – 8+5, najwyższe miejsce w zawodach miejskich: 2.), 16. SP 23 (13 pkt. – 1,5+11,5, najwyższe miejsce w zawodach miejskich: 5 razy 2.), 17. SP 42 (13 pkt. – 2+11, najwyższe miejsce w zawodach miejskich: 5 razy 1.), 18. SP 46 (12 pkt. – 5+7, najwyższe miejsce w zawodach miejskich: 2.), 19. SP 26 (12 pkt. – 2+10, najwyższe miejsce w zawodach miejskich: 6.), 20. SP 47 (11 pkt. – 6,5+4,5), 21. SP 38 (5 pkt. – 0+5), 22. SP 28 (4 pkt. – 2+2),

W Igrzyskach Młodzieży Szkolnej rywalizowali uczniowie najstarszych klas podstawówek. 1. miejsce zajęła SPMS, która uzyskała 183 punkty (dziewczęta 92 pkt. oraz chłopcy 91 pkt.). SPMS wyprzedziła w kolejności następujące szkoły: 2. SP 45 (167 pkt. – 87+80), 3. SP 3 (133 pkt. – 62,5+70,5), 4. SP 37 (115 pkt. – 56+59), 5. SP 33 (88 pkt. – 45+43), 6. SP 21 (86 pkt. – 64+22), 7. SP 26 (78 pkt. – 42+36), 8. SP 36 (76 pkt. – 31,5+44,5), 9. SP 47 (63 pkt. – 22+41), 10. SP 32 (60 pkt. – 25+35), 11. SP 54 (47 pkt. – 21,5+25,5), 12. SP 51 (36 pkt. – 25+11), 13. SP 44 (35 pkt. – 31+4), 14. SP STO (32 pkt. – 18+14), 15. SP 46 (22 pkt. – 2+20), 16. SP 6 (18 pkt. -0+18), 17. SP 42 (15 pkt. – 7+8, najwyższe miejsce w zawodach miejskich: 5.), 18. SP 23 (15 pkt. – 6,5+8,5, najwyższe miejsce w zawodach miejskich: 7.), 19. OSMuz. (14 pkt. – 0+14), 20. SP 5 (11 pkt. – 8+3), 21. SP 28 (5 pkt. – 2+3, najwyższe miejsce w zawodach miejskich: 6., potem 10.), 22. SP 43 (5 pkt. – 2+3, najwyższe miejsce w zawodach miejskich: 6. potem 11.), 23. SP 4 (2 pkt. – 1+1, najwyższe miejsce w zawodach miejskich: 8.), 24. SP 9 (2 pkt. – 1+1, najwyższe miejsce w zawodach miejskich: 9.), 25. SP 16 (2 pkt. – 0+2, najwyższe miejsce w zawodach miejskich: 13.), 26. SP 27 (1 pkt. – 0+1).

Na koniec prezentujemy efekt współzawodnictwa sportowego młodzieży ze szkół ponadpodstawowych, odbywającego się podczas Licealiady na miejskim szczeblu w roku szkolnym 2018/2019. Osobno prowadzono klasyfikację dziewcząt i chłopców. Generalnie rzecz biorąc nie do pokonania okazali się „Smoleniacy". Dziewczęta: 1. I LO (144 pkt.), 2. IV LO (132,75 pkt.), 3. ZSTiO (101,5 pkt.), 4. PSB-ZS (101,25 pkt.), 5. ZSGH (62 pkt.), 6. Tech. nr 4 (55 pkt.), 7. ZSAEiO (19 pkt.), 8. II LO (14 pkt.), 9. VIII LO (6 pkt.), 10. LO ZDZ (4 pkt.), 11. ZSME (1,25 pkt.), chłopcy – 1. I LO (134 pkt.), 2. ZSTiO (133,5 pkt.), 3. PSB-ZS (113,75 pkt.), 4. IV LO (99,25 pkt.), 5. Tech. nr 4 (82 pkt.), 6. ZSME (61,75 pkt.), 7. ZSGH (47 pkt.), 8. LO ZDZ (12 pkt.), 9. II LO (10 pkt.), 10. ZSAEiO (8 pkt.), 11. ZSUR (4 pkt.), 12. VIII LO (2 pkt.).

Następnym razem podsumujemy sukcesy bytomskich uczniów w wojewódzkich zawodach poprzedniego roku szkolnego.

BURMISTRZ MIASTA RADZIONKÓW
ZAPRASZA NA
SENIORALIA`2019

25 SIERPNIA
INAUGURACJA ORAZ FESTYN RZEMIEŚLNICZY

W programie:
14:00 Msza Św. w kościele pw. Wniebowzięcia NMP
15:00 otwarcie Senioraliów
15:30-21:00 koncerty zespołów:
Banita Band
K.G.B - Kabaretowa Grupa Biesiadna
Bajery
w przerwach zabawy i konkursy dla seniorów i rzemieślników

Plac przy ul. Kużaja 17-19

26 SIERPNIA
10:00-13:00

zawody sportowo - rekreacyjne
poczęstunek dla uczestników

Miejski Ośrodek Sportu i Rekreacji
Księża Góra
ul. Księżogórska 90

18:00

Projekcja filmu "Sól ziemi czarnej"
po rekonstrukcji cyfrowej
Wstęp wolny

Centrum Kultury "Karolinka"
Plac Jana Pawła II 2

27 SIERPNIA
12:00-15:00
15:00-18:00

warsztaty tworzenia świec

Budynek Miejskiej Biblioteki Publicznej
ul. Kużaja 19

zapisy od 12 sierpnia
siedziba PZERiI
ul. Szymały 36
tel.: (32) 388 40 30

28 SIERPNIA
WYCIECZKA DO PSZCZYNY
8:00-19:00

W programie m.in. :
-Msza Święta,
- Muzeum Zamkowe w Pszczynie,
- Ogrody Kapias w Goczałkowicach.

zapisy od 12 sierpnia
siedziba PZERiI
ul. Szymały 36
tel.: (32) 388 40 30

29 SIERPNIA
11:00

spotkanie pn. "Bezpieczny senior"
spotkanie poprowadzi przedstawiciel Komisariatu Policji w Radzionkowie oraz Ośrodka Pomocy Społecznej

Centrum Kultury "Karolinka"
Plac Jana Pawła II 2

zajęcia nordic walking

17:00 park przy ul. Miedziowej

18:00 park przy ul. Danieleckiej

30 SIERPNIA
17:00

Tajemnice Miechowic

W programie:
- wykład o księdzu Janie Frenzlu,
- zwiedzanie domku Matki Ewy,
- zwiedzanie schronu Miechowice.

zapisy od 12 sierpnia
siedziba PZERiI
ul. Szymały 36
tel.: (32) 388 40 30

PONADTO:
24 sierpnia 12:00
VIII Turniej Tenisa Stołowego
o Puchar Cechmistrza Cechu
Sala gimnastyczna SP 2 (ul. Szymały 36)
zapisy: tel.: 783 220 002

ORGANIZATORZY

PATRONAT MEDIALNY

SPONSOR

Federacja Konsumentów
Oddział w Bytomiu
Bytom, ul. Józefczaka 29,
tel. 32/281 57 10

Biuro czynne:
poniedziałek, wtorek w godz. 9-14,
środa w godz. 10-16, czwartek w godz. 9-12 i 16-17

Polski Związek Emerytów, Rencistów i Inwalidów w Bytomiu

ul. Powst. Warszawskich 15,
tel. 32/281-24-57
czynny: poniedziałek – czwartek od 9 do 13

Ogłoszenie

W związku z rozpoczęciem prac nad „Programem współpracy miasta Bytomia z organizacjami pozarządowymi na rok 2020", Biuro Organizacji Pozarządowych Urzędu Miejskiego w Bytomiu serdecznie zaprasza wszystkich przedstawicieli organizacji pozarządowych oraz podmiotów prowadzących działalność pożytku publicznego, o których mowa w art. 3 ust. 3 ustawy z dnia 24 kwietnia 2003 r. o działalności pożytku publicznego i o wolontariacie, do włączenia się w tworzenie ww. dokumentu i tym samym do składania swoich uwag oraz opinii na temat kształtu przyszłorocznego Programu.

Projekt Programu, o którym mowa, zostanie opracowany i zaopiniowany przez powołany zespół konsultacyjny, w skład którego wejdą zarówno przedstawiciele Prezydenta Bytomia, jak i organizacji pozarządowych. Punktem wyjścia prac nad projektem nowego dokumentu jest obowiązujący „Program współpracy na rok 2019".

Treść aktualnie obowiązującego programu jest dostępna na stronie internetowej www.bytom.pl/ngo w zakładce „Program współpracy". Wszystkie opinie, uwagi, sugestie proszę przesyłać za pomocą poczty elektronicznej na adres pozarzadowe@um.bytom.pl, za pomocą Platformy Konsultacji www.konsultacje.bytom.pl, bądź za pomocą poczty tradycyjnej na adres: Biuro Organizacji Pozarządowych, Rynek 26/5, 41-902 Bytom w terminie do **30 sierpnia 2019 roku**. Liczy się data wpływu do Urzędu. Państwa wnioski zostaną wnikliwie przeanalizowane i będą pomocne w dalszych pracach nad Programem.

„Szalone nożyczki" to wyjątkowy projekt teatralny tworzony przez pasjonatów, entuzjastów i profesjonalistów w jednym. Łączy nas miłość do teatru oraz wysoka klasa podejmowanych zadań. Zależy nam, aby powstający spektakl był na rynku teatralnym absolutnym „Top of the Top"! Punktem wyjścia dla naszego projektu jest kultowy i uwielbiany scenariusz pt. „Szalone nożyczki" – utwór ten grany jest w najlepszych teatrach komediowych świata już od ponad pięćdziesięciu lat. Nie bez powodu znalazł się w Księdze Rekordów Guinnessa! Energiczny i przebojowy fryzjer prowadzi salon w lokalu wynajętym od Pani Izabeli. Kiedy artysta fryzur zajmuje się całą plejadą barwnych charakterów, dochodzi do morderstwa – właścicielka lokalu nie żyje. W salonie przebywa inspektor policji, który zamyka salon i rozpoczyna śledztwo, a jego świadkami zostają – UWAGA! – WIDZOWIE! Właśnie ich spostrzeżenia i decyzje związane z bohaterami wpłyną na ostateczne zakończenie sprawy. Ten spektakl nigdy nie kończy się tak samo! Jest magnetyczny, elektryzujący i uwielbiany przez Publikę całego świata!

Obsada:

Starszy Inspektor: Lesław Żurek / Krzysztof Ibisz / Maciej Wilewski

Młodszy Inspektor: Maciej Wilewski / Michał Piróg / Przemysław Cypryański

Pani Dąbek: Urszula Dębska / Joanna Kupińska

Barbara Markowska: Dominika Gwit

Edward Wurzel: Alan Andersz

Antoni Grzebiński: Przemysław Cypryański / Maciej Wilewski

Czas trwania programu to prawie 2 godziny.
Cena biletów: 80-90zł

Indywidualnie bilety można nabyć Bytomskim Centrum Kultury oraz na stronach internetowych:

www.biletyna.pl www.kupbilecik.pl

Zamówienia grupowe przyjmowane są pod nr tel.: 608-785-994

Bilety wraz z fakturą dostarczane są na miejsce pod wskazany adres, płatność za faktury do uzgodnienia. Ilość miejsc ograniczona.

Bilety do nabycia stacjonarnie w BECEKu lub na www.biletyna.pl oraz www.kupbilecik.pl

5/10/2019 r. godz. 19:00
Bytomskie Centrum Kultury
pl. Karin Stanek 1

Uwaga! Konkurs!
Do wygrania podwójny bilet na „Szalone Nożyczki" wystarczy zadzwonić pod nr 32/281-06-79 o godz. 12:00 we wtorek 20 sierpnia i odpowiedzieć na pytanie:

Z którego roku to komedia?

KRONIKA POLICYJNA

*Informuje aspirant sztabowy **Rafał Wojszczyk**, rzecznik prasowy Komendy Miejskiej Policji w Bytomiu.*

9 sierpnia

Zabrali radio. Złodzieje włamali się do seata zaparkowanego przy ulicy Witczaka. Ich łupem padł radioodtwarzacz.
Portfel i telefon. Policjanci wyjaśniają okoliczności, w jakich na ulicy Jagiellońskiej pewnemu mieszkańcowi naszego miasta skradziono telefon komórkowy oraz portfel z dokumentami.
Z promilami na dwóch kołach. Niemałymi umiejętnościami ekwilibrystycznymi popisał się, niestety w niezbyt chlubnych okolicznościach, motorowerzysta zatrzymany przez policję do kontroli na ulicy Wrocławskiej. Mężczyzna miał aż 2,7 promila alkoholu w wydychanym powietrzu.
Wandal i opel. Na ulicy Karlika nieznany sprawca uszkodził dach oraz relingi w zaparkowanym tam oplu.

10 sierpnia

Próba włamania. Nieustalona osoba wyłamała aluminiowe drzwi, usiłując dokonać włamania do salonu kosmetycznego przy ulicy Orzegowskiej.
Uszkodzona roleta. Złodziej uszkodził roletę antywłamaniową, a następnie dostał się do siedziby firmy przy ulicy Kosynierów. Jego łupem padła gotówka.
Zginął namiot. Z jednego z ogródków działkowych przy ulicy Strzelców Bytomskich złodzieje skradli namiot turystyczny.
Amatorzy windsurfingu. Z samochodu zaparkowanego przy ulicy Świętej Barbary skradziono dwie deski windsurfingowe. Wartość sprzętu wyceni właściciel.
Cenny telefon. Na ulicy Webera skradziono mężczyźnie telefon komórkowy warty 3 tysiące złotych.

11 sierpnia

Dozór dla łobuzów. Decyzją sądu dozorem policyjnym objęto dwóch młodych ludzi, którzy dopuścili się rozboju na nastolatku przechodzącym w rejonie placu Wolskiego.

12 sierpnia

Zuchwalec na przystanku. Policjanci poszukują złodzieja, który na przystanku autobusowym przy ulicy Miechowickiej skradł jednemu z pasażerów saszetkę z dokumentami.
Elektryczny łup. Na ulicy Olejniczaka nieznana osoba przywłaszczyła sobie stojący tam rower elektryczny.

13 sierpnia

Usiłowanie włamania. Nieznany jak na razie sprawca usiłował dokonać włamania do zakładu zegarmistrzowskiego przy ulicy Piastów Bytomskich. Nieproszony gość nie dostał się jednak do środka, bowiem prawdopodobnie został spłoszony.
Kolejny elektryczny rower. Z ulicy Jeziorańskiego złodziej skradł rower elektryczny warty 2800 złotych.

14 sierpnia

Włamanie do altanki. Złodzieje pojawili się na ogródkach działkowych w okolicach ulicy Kamieńskiej. Po wyłamaniu drzwi w jednym z domków, sprawcy skradli telewizor.
Na budowie. Nieproszeni goście pojawili się również na budowie domu przy ulicy Wyszyńskiego w Suchej Górze. Ich łupem padły elektryczne narzędzia, których wartość oceni właściciel.
Kradzież energii. Podczas kolejnej kontroli mieszkań, w których z powodu zaległości z opłatami za energię zdemontowano liczniki ujawniono, iż mieszkanka jednego z domów przy ulicy Konstytucji w Karbiu nielegalnie podłączyła się do sieci. Kobiecie grozi za to kara do 5 lat więzienia oraz bardzo wysoka grzywna.

15 sierpnia

Jazda na wielkiej „bani". Patrol policji drogowej zatrzymał jadące zygzakiem ulicą Modrzewskiego audi. Kierowca samochodu wydmuchał w alkomat prawie 3 promile wypitego trunku. Mężczyzna dalej już nie pojechał, a z prawem jazdy pożegna się zapewne na długo. Grozi mu również kara pieniężna oraz do 2 lat więzienia.

Nagrody prezydenta dla bytomskich policjantów

Podziękowanie za służbę. Grupa bytomskich policjantów została wyróżniona nagrodami prezydenta Bytomia w uznaniu współpracy na rzecz bezpieczeństwa mieszkańców. Kilku starszych oficerów otrzymało również awanse.

Spotkanie z władzami miasta odbyło się 13 sierpnia w siedzibie Komendy Miejskiej Policji. W imieniu władz miasta podziękowania funkcjonariuszom złożył zastępca prezydenta **Adam Fras**. Natomiast komendant bytomskiego garnizonu inspektor **Andrzej Brzozowski** wręczył akty mianowania na wyższe stopnie służbowe w korpusie starszych oficerów. Tego dnia 97 mundurowych otrzymało nagrody za swoje zasługi w służbie. Spotkanie było okazją do podziękowania za wkład i wysiłek włożony w realizację obowiązków służbowych.

Spotkanie miało związek ze Świętem Policji oraz jubileuszem 100-lecia powołania Policji Państwowej. **Eg.**

Bandyci grasowali w tunelu

Dozór dla łobuzów. W tunelu pod dworcem kolejowym dwóch bandytów napadło na 18-letniego przechodnia. Sprawcy mogą trafić na 12 lat za kratki.

Nastolatek przechodził dworcowym tunelem w piątek. W pewnej chwili podeszło do niego dwóch nieco starszych mężczyzn, którzy pobili go, a następnie skradli mu zegarek, złoty łańcuszek, telefon oraz portfel z dokumentami.

Poszkodowany młody człowiek natychmiast poprosił o pomoc policjantów. Już w kilkanaście minut później funkcjonariusze z komisariatu przy ulicy Chrzanowskiego zatrzymali dwóch podejrzanych mężczyzn w wieku 20 i 22 lata. Odzyskano również skradzione przedmioty. **eg.**

Nie pozwolili pijanemu odjechać

Postąpili rozsądnie. Dzięki czujności dwóch mieszkańców miechowickiego osiedla być może udało się uniknąć tragedii. Mężczyźni uniemożliwili dalszą jazdę pijanemu kierowcy.

Dziwnie zachowującego się mężczyznę, który wsiada do samochodu zauważył mieszkaniec bloku przy ulicy Felińskiego. Kiedy po krótkiej obserwacji bytomianin nabrał przekonania, iż kierowca znajduje się pod wpływem alkoholu, ruszył do akcji. Po chwili z pomocą mężczyźnie ruszył inny lokator pobliskiego boku i nietrzeźwy nie mógł już nigdzie odjechać.

Wezwany na miejsce patrol policji poddał kierowcę badaniu na alkomacie. Urządzenie pokazało aż 1,5 promila alkoholu w wydychanym powietrzu. W kilka dni po zdarzeniu obu bytomianom za obywatelską postawę podziękował komendant bytomskiej policji inspektor **Andrzej Brzozowski**. Natomiast 64-letni amator jazdy na podwójnym gazie musi się liczyć z poważnymi konsekwencjami. Prawa jazdy już nie posiada i może je stracić nawet na kilka lat. Zapłaci również wysoką grzywnę, a dodatkowo grożą mu 2 lata więzienia. **Eg.**

Oszuści wyłudzają na „blika"

Nowa metoda oszustów. Przestępcy kolejną metodą wyłudzają pieniądze, wykradając dane do kont na profilach społecznościowych. Sprawcy logują się do nich, a następnie potencjalną ofiarę, która znajduje się w grupie znajomych, proszą o szybką pożyczkę na zakupy. Uwaga! To metoda na tzw. „Blika".

Oszuści włamują się na konto upatrzonej ofiary na portalu społecznościowym i za pomocą komunikatora wysyłają z niego wiadomości do znajomych z informacją o konieczności dokonania drobnej opłaty tłumacząc się nagłą potrzebą, na przykład, że właśnie stoją przy kasie i zapomnieli portfela, muszą pilnie coś zapłacić, kupić bilet, a nie mają na to środków. Następnie proszą o podanie kodu BLIK, dzięki któremu wypłacą pieniądze z bankomatu, lub zapłacą za zakupy. Niczego nieświadoma ofiara jest przekonana, że pożyczyła pieniądze znajomemu, w rzeczywistości trafiają one do przestępców.

Pod żadnym pozorem nie należy wysyłać kodu BLIK, tylko poprosić o nr konta, dane do przelewu lub wysyłkę za pobraniem, a w obecności kuriera sprawdzić paczkę. Zanim przekażemy komukolwiek kod BLIK, upewnijmy się, że za prośbą o pomoc finansową nie kryje się próba oszustwa! Bardzo ważne jest również chronienie swoich haseł. Podczas zakupów internetowych, kierujmy się zasadą ograniczonego zaufania. **eg.**

Zgubił ich paszport i kwit z lombardu

Gościnne „występy". W ręce tarnogórskich policjantów wpadło dwóch bytomian w wieku 17 i 18 lat. Młodzi ludzie okradli dwa mieszkania na osadzie Jana, bo gotówka potrzebna była im na paliwo do samochodu.

17 i 18-latek postanowili pojeździć swoim lecivym daewoo matizem po Tarnowskich Górach. Niestety, po kilkudziesięciu minutach zabrakło im paliwa. Wtedy nastolatkowie postanowili zdobyć szybko gotówkę i włamali się przez uchylone okna do dwóch mieszkań na osadzie Jana.

Z mieszkań sprawcy wynieśli cenne przedmioty m.in. sprzęt elektroniczny, zegarki oraz złotą biżuterię, których wartość wyceniono na blisko 2,5 tys. złotych. Po kradzieży sprawcy autobusem pojechali do Bytomia. W zbyciu przedmiotów pomógł im 24-letni znajomy, który zastawił rzeczy w lombardach.

Już z gotówką w kieszeni młodzi ludzie udali się z powrotem do Tarnowskich Gór. Wynajętą taksówką pojechali do pobliskiej stacji benzynowej i nabyli paliwo do matiza. Tam niestety dla sprawców dobra passa się skończyła, bowiem mężczyźni wydali się podejrzani policjantom w Tarnowskich Górach.

Policyjni wywiadowcy sprawdzili ich dane personalne oraz skontrolowali przewożony w matizie bagaż. Podczas sprawdzenia samochodu wywiadowcy znaleźli sprzęt elektroniczny, zegarki, kwit z lombardu oraz dokumenty m.in. paszport należący do kobiety, która wcześniej zgłosiła kradzież biżuterii. Mężczyźni zostali zatrzymani.

17 i 18-latkowi grozi kara do 5 lat pozbawienia wolności. Natomiast ich starszy kompan za paserstwo powinien być zagrożony podobną karą, jednak z uwagi na powrót do przestępstwa, czyli tzw. recydywę, kara może być zwiększona o połowę. **eg.**

Jak w kilka godzin uszyć nerkę?

Kobiety przy maszynach. By osiągnąć swój cel zużyły kilka metrów materiału, jeszcze więcej nici, a także złamały kilka igieł. Uczestniczek warsztatów krawieckich zorganizowanych w zeszłą sobotę w Atrium Plejada Bytom uszyło sobie oryginalne wakacyjne nerki.

Uczestniczki zajęć prowadzonych przez Wiolettę Januszewską z Malinova Atelier do nowicjuszek w świecie krawiectwa nie należały, więc nie trzeba było zbyt wiele im wyjaśniać i pokazywać. Wiedziały, jak obsługiwać maszyny do szycia, czy wykonać odpowiedni wykrój. Problemy, ale za to bardzo przyjemne pojawiły jedynie, kiedy decydowano, jakiego materiału użyć, bo wybór wzorów tkanin był spory.

Potem pozostawało już jedynie skupić się na szyciu i wykonaniu spersonalizowanej nerki, czyli niedużej, bardzo praktycznej i przydającej się chociażby podczas wakacyjnych eskapad torby zapinanej w pasie. Humory paniom dopisywały, chętnie sobie one nawzajem pomagały, panowała miła i przyjazna atmosfera. Do tego pochylone na terkoczącymi maszynami do szycia uczestniczki warsztatów wzbudzały ogromne zainteresowanie wśród klientów Plejady. Raz po raz zatrzymywali się oni, by nieco poobserwować, czasem skomentować i doradzić, ale z zachęty przyłączenia się nie skorzystał nikt.

Kolejne zajęcia krawieckie w bytomskim centrum handlowym zaplanowano na 23 sierpnia. **izo**

Bana zagra po raz siódmy

Blues na kołach. Ponad stu muzyków zapowiedziało swój udział w tegorocznej edycji bytomskiego festiwalu bluesowego „Bana Blues". Z roku na rok impreza nabiera coraz większego rozmachu i przyciąga artystów z całej Polski.

Twórcą bytomskiej „bany" jest **Krzysztof Wydro**, muzyk harmonijkarz na co dzień związany z formacją bluesową KSW 4 Blues, a także jego dobra muza **Aleksandra Bubniak**. Miechowiczanin rozpoczynał swoją przygodę z muzyką, ucząc się od podstaw grania na harmonijce ustnej. W ten sposób uświetniał imprezy w gronie przyjaciół, jednak najbardziej wciągało go spontaniczne uliczne granie.

– *Tak dzieje się w wielu miejscach w Stanach Zjednoczonych. Ludzie grają spontanicznie w bramach lub na ulicy i bardzo się to wszystkim podoba. Ja chciałem, aby u nas było coś jeszcze bardziej oryginalnego. Stąd pierwszy taki koncerty odbył się siedem lat temu w starej banie linii 38 kursującej wzdłuż ulicy Piekarskiej. Wtedy muzyków nie było zbyt wielu i do końca nie wiedzieliśmy, czy impreza wypali. Dziś ma ona zupełnie inny format* – wspomina Krzysztof Wydro.

Dzisiejszy festiwal „Bana Blues", Bytomski Tramwaj Bluesowy, bo taką nosi oficjalną nazwę, wystartuje 7 września około godziny 11 z placu Sikorskiego. Tego dnia do godziny 18 będzie to najgwarniejsze miejsce w centrum miasta. Muzycy będą zmieniali się w tramwaju kursującym po okręgu ulic Katowickiej, Jagiellońskiej, Moniuszki i pl. Sikorskiego. W tym czasie wszyscy chętni słuchacze będą mogli wybrać się na nieodpłatną przejażdżkę w takt muzyki.

– *Niezależnie od tego na placu Sikorskiego pod namiotami będą się odbywały koncerty muzyków oczekujących na swoją kolej na miejsce w banie. Miejsce to ma po prostu żyć i pokazać, że Bytom ma wielki potencjał* – mówi Krzysztof.

Tegoroczna edycja będzie wspierana jak zwykle przez Tramwaje Śląskie S.A, a patronat honorowy obejmie nad nią prezydent miasta Bytomia **Mariusz Wołosz**. Muzyków wspiera również m.in. sklep muzyczny „Piano Forte" oraz Bytomskie Centrum Kultury. Patronat prasowy nad „Baną Blues" sprawują redakcje „Dziennika Zachodniego" i „Życia Bytomskiego". **S.**

Jak bardzo skurczy się Bytom?

Mało nas, coraz mniej. Bytom od lat systematycznie się wyludnia. Co roku tracimy po kilka tysięcy mieszkańców. Zdaniem naukowców tej tendencji nic nie powstrzyma i w co trudno uwierzyć, w połowie obecnego stulecia będzie nas zaledwie niespełna 87 tysięcy.

Co roku w styczniu opierając się na danych dostarczonych przez bytomski Urząd Stanu Cywilnego informujemy o liczbie żyjących u nas ludzi. Od dawna to bardzo złe informacje, bo wynika z nich, że wciąż nas ubywa. Nikt już nie pamięta o sytuacji z przełomu lat siedemdziesiątych i osiemdziesiątych minionego wieku, kiedy to Bytom miał ponad 230 tysięcy mieszkańców, co pod tym względem dawało mu miejsce w pierwszej dziesiątce w kraju.

Potem jeśli chodzi o kwestie demograficzne było już tylko gorzej. Przyczyn tego zjawiska jest wiele. Od lat mamy ujemny przyrost naturalny, a więc więcej osób umiera, niż się rodzi i zeszłoroczny baby boom nic tu nie zmienił. Tysiące osób na zawsze opuściło Bytom, wyjeżdżając do Niemiec (lata osiemdziesiąte minionego wieku) lub też po zamknięciu kopalń i hut, bądź też po przejściu na emeryturę wróciło w strony rodzinne (lata dziewięćdziesiąte i początek tego wieku). W ostatnich latach zaś corocznie porzucają Bytom młodzi, którzy szukają lepszego życia oraz pracy w większych ośrodkach lub co częstsze za granicą. Jakby tego było mało w roku 1998 za jednym zamachem straciliśmy jakieś 18 tysięcy dusz, bo Radzionków przestał być jedynie dzielnicą Bytomia i odzyskał prawa miejskie.

Wedle ostatnich, pochodzących z końca minionego roku danych USC, jest nas obecnie nieco ponad 144 tysiące. Niedawny raport Głównego Urzędu Statystycznego wyglądał bardziej optymistycznie, bo zgodnie z nim bytomian jest ponad 166 tysięcy. Bardziej wypada wierzyć naszemu USC, ale niech będzie, że przyjmiemy to, co twierdzi GUS. Według niego Bytom zajmuje w Polsce 42. lokatę pod względem powierzchni i 23. pozycję jeżeli chodzi o liczbę ludności. Niestety, statystycznie rzecz ujmując należymy do grona miast najszybciej się wyludniających, podobnie jak wiele innych górnośląskich ośrodków. Na pocieszenie dodajmy, że ludzi traci zdecydowana większość miast, a zyskują jedynie nieliczni.

Ta depopulacja ma zdaniem Instytutu Geografii i Przestrzennego Zagospodarowania Polskiej Akademii Nauk trwać i postępować. I tym samym w połowie stulecia Bytom będzie miał już tylko zaledwie 86,8 tys. mieszkańców. Gdyby te hiobowe prognozy miały się potwierdzić, oznaczałoby to, że liczba bytomian spadnie o 49,2 proc. Dziś zapewne trudno w to uwierzyć, ale czy pół wieku temu ktoś uwierzyłby w dzisiejsze wyniki?

Czy liczba ludności jest ważna i ma jakieś znaczenie poza prestiżowym? Tak, bo od niej zależy wielkość podatków wpływających do naszego budżetu oraz dotacji przekazywanych z centrali. Mamy się zatem czym martwić. **ton**

Festiwal Muzyka Narodów: czas na wielki finał

Impreza niezwykła. Festiwal Muzyka Narodów to wydarzenie, którego pozazdrościć mogą nam miasta o wiele większe i uważane za bardziej nastawione na kulturę wysoką. W najbliższą niedzielę jego tegoroczną edycję podsumuje koncert muzyki górnośląskiej.

Odbywające się w każdą wakacyjną niedzielę w parku miejskim festiwalowe imprezy cieszą się niegasnącą popularnością. Oczekująca muzyki na najwyższym poziomie i ciągle nowych atrakcji publiczność dopisuje niezależnie od tego, czy pada deszcz, czy też doskwiera upał, choć tego ostatniego w tym roku zdecydowanie było najmniej. I choć za każdym razem wydaje się, że większej frekwencji nie da się już zapewnić, to jakimś cudem wynik stale jest poprawiany. Tego lata rekord padł podczas koncertu węgierskiego, kiedy to na widowni pojawiło się ponad 1750 osób. A wspomniana wysoka temperatura niezależnie od aury i tak jest jednak osiągana, w czym największy udział inicjatora Festiwalu, a więc wybitnego solisty bytomskiej Opery Śląskiej **Juliusza Ursyna Niemcewicza** wspieranego przez Ligę Kobiet Nieobojętnych.

Co tydzień w naszej muszli koncertowej występują najlepsi i najciekawsi artyści. Na inaugurację zaprezentowali oni utwory Fryderyka Szopena oraz Stanisława Moniuszki. Potem kolejni soliści i zespoły zaznajamiali nas z twórczością wspomnianych już kompozytorów węgierskich, włoskich, a także cygańskich. Był też dzień muzyki musicalowej i filmowej, płynęły dźwięki austriackie. I za każdym razem wielu uczestników Festiwalu tańczyło lub też na prośbę wykonawców na inny sposób włączało się w zabawę.

Wszystko co piękne szybko się kończy, Festiwal Muzyka Narodów również. Przed nami już tylko jeden koncert, ale za to jaki. W najbliższą niedzielę 25 sierpnia na wielki finał organizatorzy zapraszają na uroczysty koncert upamiętniający stulecie wybuchu I Powstania Śląskiego. Zabrzmi muzyka Górnego Śląska i innych regionów. Kto jeszcze w parku na święcie muzyki nie był, ten po prostu musi się tam wybrać. **ign**

Jak górnicy szli przez zieloną granicę

Bytomskie ucieczki z PRL-u. Bytom ma swój spory rozdział w historii ucieczek z PRL-u na Zachód. Właśnie opisana została kolejna taka szalona eskapada – latem 1957 roku dwóch bytomskich górników przeszło przez zieloną granicę w okolicach Śnieżki. Niestety, złapani zostali na terenie ówczesnej Czechosłowacji.

Pierwsze dwie historie zostały już opisane, więc je tylko przypomnijmy. W bytomskim areszcie śledczym 28 sierpnia 1951 roku został rozstrzelany 23-letni wówczas sierżant **Jan Kępa**. Był on żołnierzem Wojsk Ochrony Pogranicza, zastępcą dowódcy strażnicy w Pokrzywnej. W czasie procesu mówił, że zaczął czuć, że nie pracuje dla Polski, ale dla Sowietów.

Uciekający patrol

Dlatego zorganizował ucieczkę na Zachód – przez Czechosłowację i Austrię chciał dostać się do amerykańskiej strefy okupacyjnej w Niemczech. Dobrał zaufanych żołnierzy – w sumie 7 ludzi. Zdezerterowali podczas patrolu, mieli ze sobą broń. Nad pościgiem zyskali przewagę co najmniej 12 godzin: wyszli na patrol 12 marca 1951 roku wieczorem. O tym, że uciekli zorientowano się dopiero następnego dnia rano, gdy nie wrócili do strażnicy.

W pościg wysłano nie tylko WOP-istów, ale także około 200 żołnierzy Korpusu Bezpieczeństwa Wewnętrznego. 3 dni później grupę zauważył i ostrzelał czeski patrol. Mimo to gubili trop jeszcze przez 2 dni. Zostali zatrzymani przez czeskie wojsko 17 marca. Sąd Wojskowy w Gliwicach czterech uciekinierów skazał na karę śmierci. Trzem z nich wyrok zamieniono na dożywotnie więzienia. Dowódcę – Jana Kępę stracono w bytomskim areszcie. Dopiero w 2004 roku Izba Wojskowa Sądu Najwyższego uznała wyroki za nieważne i dokonała ich kasacji.

Amfibią na Bornholm

Jeszcze bardziej niezwykła i niezakończona tak tragicznym finałem była ucieczka, jakiej w 1962 roku spróbowali dwaj mieszkańcy Łagiewnik: 60-letni Józef Kuczera i 37-letni Józef Kroczek. Kuczera miał w Łagiewnikach warsztat mechaniczny. Razem z synem i sąsiadem zbudowali tam... amfibię: do budowy użyli dwóch wraków samochodowych. W rezultacie powstał pojazd ważący około 1,5 tony, na trzech kołach, z dwucylindrowym silnikiem, mogący rozwijać na wodzie szybkość do 8 węzłów (czyli prawie 15 km/h). Swój pojazd Kroczkowie zalegalizowali, rejestrując go w porcie odrzańskim w Koźlu.

Taki wehikuł zabrali nad morze taksówką bagażową. W jednej z nadbałtykich wsi wynajęli domek, udając że przyjechali na wczasy z rodzinami. Amfibię wypróbowali na pobliskim jeziorze. 15 lipca doczekali się spokojnego morza i zwodowali amfibię. Był na niej Kuczera z synem oraz Kroczek z żoną i dwójką dzieci. Wzięli kurs na duński Bornholm. Byli już na wodach międzynarodowych, kilka mil od brzegu, gdy zauważył ich kuter rybacki. Szyper zawiadomił WOP i kuter Wojsk Ochrony Pogranicza podjął uciekinierów z wody. Pełnoletni stanęli przed sądem. Józef Kuczera szedł w zaparte, twierdząc że granicę przekroczył podczas rejsu wycieczkowego nieświadomie na wskutek braku przyrządów nawigacyjnych. Za to Józef Kroczek przyznał się do winy i nie ukrywał zamiaru przedostania się do NRF przez duńską wyspę Bornholm na Bałtyku. Co ciekawe, kilka lat po odsiedzeniu wyroku Kroczek z rodziną wyjechał do Niemiec legalnie.

Pieszo przez Śnieżkę

Kolejną próbę ucieczki bytomskich górników z PRL-u opisał kilka dni temu **Tomasz Rzeczycki**. To pochodzący z Bytomia autor wielu książek o tematyce turystyczno-krajoznawczej. Przygotowując kolejne publikacje wertuje m.in. archiwa dawnych Wojsk Ochrony Pogranicza. – *Zauważyłem, że bytomianie nad wyraz często próbowali ucieczek z Polski od roku 1946 aż do początku lat 60* – mówi Rzeczycki. Potem stały się już łatwiejsze inne sposoby. Na przykład można było starać się o wyjazd do NRF w ramach „łączenia rodzin" albo „urwać się" z legalnej wycieczki do Jugosławii.

Na portalu nettg.pl Rzeczycki opisał właśnie następującą historię: lato 1957 r. było w Karkonoszach wyjątkowe. Po raz pierwszy od kilku lat można było w wakacje spacerować szlakami wiodącymi do granicy i wzdłuż granicy. Rygorystyczne ograniczenia, związane m.in. z bliskością kopalni uranu w Kowarach, zostały po latach stalinizmu zniesione. Realia te były nieobce dwóm bytomskim górnikom, którzy podjęli próbę ucieczki z kraju. Pierwszy z nich miał wówczas 23 lata i zatrudniony był w charakterze ładowacza w Przedsiębiorstwie Budowy Szybów w Bytomiu. Drugi, rok od niego młodszy, pracował jako górnik w kopalni Szombierki. Ich celem była ucieczka z komunistycznej Polski na zachód Europy.

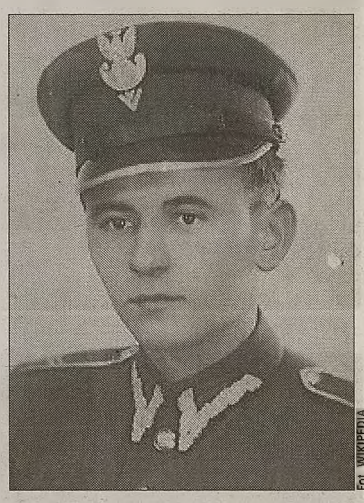

Fot. WIKIPEDIA

Jan Kępa – organizator ucieczki patrolu WOP został rozstrzelany w bytomskim Areszcie Śledczym

Podróż z Bytomia do Jeleniej Góry odbyli pociągiem. Stamtąd udali się pieszo w stronę Karpacza, jednak nie weszli do kurortu, lecz ominęli od strony wschodniej. Potem czekała ich wędrówka zboczem Karkonoszy i konieczność pokonania grubo ponad pół kilometra różnicy wzniesień. Przezornie trzymali się z dala od szlaków turystycznych, idąc na przełaj lasami i omijając schronisko PTTK Mała Łomniczka.

Gdy granica była już niedaleko, skręcili w kierunku południowo-wschodnim, pokonali Kowarski Grzbiet i przeszli na stronę czechosłowacką. 21 czerwca 1957 r. już po zmroku, pomiędzy godziną 22 a 23, przedostali się do Czechosłowacji. Granicę przekroczyli jakieś półtora kilometra na wschód od szczytu Śnieżki. O ile pierwszy etap ucieczki przeprowadzony został perfekcyjnie, o tyle z drugim było gorzej. Młodzi uciekinierzy nie mieli już tyle szczęścia i zostali ujęci w Czechosłowacji, a następnie 4 lipca 1957 r. przekazani stronie polskiej. Dopiero wtedy 5 Brygada WOP dowiedziała się o rejteradzie bytomskich górników. **(m)**

Fot. Wm61 WIKIPEDIA

Zieloną granicę bytomscy górnicy uciekający z PRL-u sforsowali w rejonie masywu Śnieżki

Dobra zabawa w cieniu familoków

Bobrek. O tym, że dobrze bawić potrafią się nie tylko młodzi ludzie, przekonali się wszyscy, którzy mieli okazję przyjrzeć się integracyjnemu festynowi seniorów z Dziennego Domu pomocy nr 3 w Bobrku.

Placówka podobnie jak i cztery pozostałe oraz schronisko dla osób bezdomnych przy placu szpitalnym wchodzi w skład Bytomskiego Centrum Wsparcia. Tym razem seniorzy z Bobrka zaprosili do siebie grupę podopiecznych Dziennego Domu Pomocy nr 1 z ulicy Piłsudskiego. Ponieważ na kilka dni przed festynem aura była nieco kapryśna, uczestnicy umówili się, że w przypadku opadów zabawa przeniesie się pod dach na ulicę Piłsudskiego.

Na szczęście jednak wszystko się udało i stoły ze skromnym poczęstunkiem stanęły bez przeszkód na placyku za siedzibą DPP nr 3 przy ulicy Pasteura. W sumie na miejscu pojawiło się około 40 podopiecznych, jednak kiedy zabrzmiały pierwsze dźwięki muzyki, w pobliżu pojawili się również okoliczni mieszkańcy.

Gości biesiady zabawiał wokalista **Jacek Silski**, który bardzo szybko rozbujał wszystkich swym śpiewem. Wiele osób próbowało śpiewać razem z nim. Natomiast niezwykle widowiskowe egzotyczne tańce wykonali zaproszeni na imprezę artyści z gliwickiego zespołu „Alhambra". Kolejny tego typu festyn odbędzie się pod koniec sierpnia w Szombierkach. Uczestnicy tego pierwszego już się nie mogą doczekać. **s.**

Reptowską i Nową nie da się jeździć!

Miechowice. Mieszkańcy dzielnicy, zwłaszcza ci zmotoryzowani, uskarżają się na fatalny stan ulic Reptowskiej oraz Nowej. Ich zdaniem w wielu miejscach są one tak uszkodzone, że nie da się nimi jeździć bez narażania na poważne kłopoty i niebezpieczeństwo.

Obydwie ulice są niezwykle ruchliwe, każdego dnia przejeżdżają nimi dziesiątki samochodów. Niestety, ich kierowcy nie mogą czuć się bezpiecznie. Zacznijmy od Reptowskiej. Na wysokości jej skrzyżowania ze Stolarzowicką jezdnia jest pełna wyrw. – *One stale się powiększają na szerokość i na głębokość. Trudno tak manewrować pojazdem, by nie wpaść w jedną z nich. Nie muszę chyba mówić, jakie zagrożenie to stwarza. Czy ktoś się tym problemem zainteresuje już teraz, czy jak to zwykle w naszym kraju poczekamy na wypadek i dopiero wtedy będzie afera oraz załamywanie rąk?* – pyta nasz wzburzony miechowicki czytelnik. Inny dodaje: – *Uszkodziłem na tej okropnej nawierzchni zawieszenie. Wiem, że mogę żądać od zarządcy odszkodowania, ale przecież nie o to chodzi. Chcę jeździć po normalnej drodze. To chyba nie jest jakieś wydumane oczekiwanie.*

Na skrzyżowaniu Reptowskiej z Nową jest nie lepiej. Kilkanaście miesięcy temu w tym właśnie miejscu prowadzono roboty ziemne. Utworzony wówczas wykop zasypano, ale niestety jedynie prowizorycznie. Na koniec nie odtworzono bowiem asfaltu, a tylko wysypano i ubito tłuczeń. Woda szybko go jednak wypłukała i dziś jest dziura. A tłuczeń spłynął na pas zieleni i dziś tam zalega. – *Kto odebrał taką robotę? Przecież to nic innego, jak zwykła fuszerka* – stwierdza nasz rozmówca.

I wreszcie odcinek Nowej od skrzyżowania z Reptowską aż do Stolarzowickiej. – *Na tym fragmencie ubytki asfaltu są spore, a niektóre z nich już dosyć głębokie. Co dziwne widać, że wykonawca wcześniejszego remontu przygotował sobie już wszystko pod prace wykończeniowe, ale do finału jakoś nie doszło. Stan ten trwa od wielu tygodni, a my kierowcy tracimy nerwy i narażamy auta na uszkodzenia* – żali się miechowiczanin. I podsumowuje: – *Kiedy doczekamy się załatwienia tej ważnej dla nas sprawy?* **izo**

Życie dzielnic

Jeżeli jest w Twojej dzielnicy coś, co Cię denerwuje lub smuci albo wręcz przeciwnie cieszy, czy daje powód do dumy, to opowiedz nam o tym.

Na sygnały czekamy pod nr tel. (32) 281 26 63, można też napisać na adres dzielnice@zyciebytomskie.pl

OGŁOSZENIE

Centrum Kształcenia Ustawicznego im. Wojciecha Korfantego w Bytomiu

zaprasza do udziału w otwartym konkursie fotograficznym

BYTOM MALOWANY ŚWIATŁEM

Patronat honorowy:

Prezydent Bytomia Mariusz Wołosz

i Towarzystwo Miłośników Bytomia

Termin nadsyłania zdjęć upływa 1 października 2019 r.

Ogłoszenie wyników konkursu i wernisaż wystawy fotografii nagrodzonych i wyróżnionych w konkursie odbędzie się 15 października 2019 r. w Biurze Promocji Bytomia

Szczegółowe informacje dostępne są na stronie organizatora: www.cku.bytom.pl

Patronat medialny:

Partnerzy:

Jubilaci uhonorowani 13 czerwca 2019 roku

50-lecie obchodzili: Elżbieta i Franciszek Badurowie, Agata i Jerzy Blazowie, Lucyna i Zbigniew Chirowscy, Mirosława i Stanisław Chojnaccy, Gabriela i Marian Holikowie, Genowefa i Józef Maklesowie, Ryszarda i Romuald Nowaccy

ŻYCIE BYTOMSKIE®

w wersji elektronicznej na eprasa.pl

USŁUGI

0 zł dojazd! 32/281-14-33. DOMOWA NAPRAWA TELEWIZORÓW i LCD. 1/229

ANTENY sat, tv, domofony. NEON 32/281-58-42, 604-231-094. 1/226

ANTENY telewizyjne- montaż, naprawa. 503-733-256 1/213

BARDZO tanio. Malowanie, gładzie, remonty. 798-579-256.

CENTRALNE ogrzewanie, naprawa i konserwacja piecyków gazowych. 604-842-560 1/222

CENTRALNE ogrzewanie, wodkan, gaz. Tanio. Krótkie terminy. Tel. 693-394-191 5/440/19

CENTRALNE ogrzewanie. Tel. 507-055-024.

CYKLINIARSKIE. Układanie. 32/282-58-07, 501-604-735. 1/448

CYKLINOWANIE. 501-845-106.

CZYSZCZENIE dywanów (odbieramy, obszywamy), wykładzin, tapicerki. Faktura VAT. 602-642-294. 5/443/19

CZYSZCZENIE dywanów, karcher. 795-496-188. 1/195

DACHY, papa. Tanio. 32/203-47-45, 505-015-176. 1/59

ELEKTRYCZNE. 662-721-765.

GŁADZIE bezpyłowe, hydraulika, malowanie, panele. 501-815-416. 5/432/19

GŁADŹ, malowanie, kafelkowanie, remonty. 508-241-279 1/224

ŁAZIENKA kompleksowo, remonty mieszkań. Tel. 507-055-024.

MALOWANIE, tapetowanie, gładzie, kafelkowanie. Tel. 501-668-930. 5/365/19

MEBLE i renowacja drewna. 574-051-980 1/227

ODNAWIANIE wanien. 32/384-91-98. 5/444/19

PRZEPROWADZKI- wywóz rzeczy niepotrzebnych. 607-219-491, 32/240-04-01. 1/127

REMONTY. 607-219-491. 1/127

ŚWIADECTWA energetyczne, elektryczne, audyty. 606-307-123. 5/28/19

TRANSPORT- tanio! 601-721-886. 1/218

WOD.-KAN, co, gaz. Uprawnienia. 601-39-00-32.

DAM PRACĘ

1. AGENCJA PRACY zatrudni opiekunki osób starszych w Niemczech. Niemieckie ubezpieczenie zdrowotne i społeczne, możliwość otrzymania emerytury w Niemczech, legalne zatrudnienie, darmowy kurs j. niemieckiego, od 1000 do 1500 euro „na rękę", wyżywienie i zakwaterowanie, pokrywamy koszty podróży. Tiger Job, KRAZ 7220, Tarnowskie Góry, Nakielska 35, opiekunki@tigerjob.pl, tel. 32/768-27-12. 5/426/19

1. MECHANIKA SAMOCHODOWEGO zatrudnimy. Mile widziana umiejętność: remontów manualnych skrzyni biegów, regeneracji turbosprężarek. Tarnowskie Góry, Nakielska 35, borato@borato.pl, tel. 32/768-27-10. 5/427/19

1. PORTIERA mile widziane w zawodzie ogrodnika, elektryka lub pracownika ogólnobudowlanego ZATRUDNIMY. Wymagane orzeczenie o niepełnosprawności. Tiger Job, KRAZ 7220, Tarnowskie Góry, Nakielska 35, praca@tigerjob.pl, 32/768-27-00. 5/426/19

1. PRACOWNICY FIZYCZNI do pracy na produkcji, magazynie oraz przy zieleni miejskiej. Praca w Niemczech. Kontakt: rekrutacja@tigerjob.pl lub pod numerem telefonu 32/768-27-00. 5/426/19

1. PRACOWNIKA OGÓLNOBUDOWLANEGO z doświadczeniem w zakresie dekarstwa, wykończenia wnętrz, instalacji wod.-kan., ZATRUDNIMY. Chętnie jako brygadzistę. Wymagane prawo jazdy. „Rat-Bud" Tarnowskie Góry, Nakielska 35 borato@borato.pl, 32/768-27-00. 5/426/19

DO OCHRONY terenu: Dąbrowa Górnicza, Świętochłowice, Mysłowice, Wojkowice i Zabrze. Emeryci, renciści i nie tylko. 730-208-179. 1/221

EKSPEDIENTCE. 601-721-886.

PRACA opieka w Niemczech, wysokie zarobki do 1650 €, wymagana podstawowa znajomość języka niemieckiego. Tel. 616-662-993. 5/420/19

ZATRUDNIĘ ogólnobudowlańców, murarzy, płytkarzy. Tel. 501-509-623. 5/421/19

FINANSE

SZYBKA kasa, nawet z komornikiem (RRSO 978,2%). Bytom, tel. 785-480-700. 32/280-16-06. 5/401/19

SZUKAM PRACY

PROMOCJA W RUBRYCE SZUKAM PRACY! OGŁOSZENIE DROBNE JEDNA EMISJA 5 zł*
*Do powyższej ceny należy doliczyć 23% podatek VAT, za emisję na www.zyciebytomskie.pl +15% . Promocji nie łączymy z innymi bonifikatami. Maksymalna ilość słów w ogłoszeniu-15.

TURYSTYKA

BESKIDY, 8 dni, od 500 zł dla emerytów i rencistów z 50% dofinansowaniem Unijny Program Spowolnij Starzenie. Możliwość dowozu. 33/870-30-50. 5/403/19

BIURA PODRÓŻY! PROMOCJA! Od lipca do sierpnia ogłoszenia ukazujące się w tej rubryce sprzedajemy z 50% bonifikatą!

KUPNO/SPRZEDAŻ

KUPIĘ kolejki PIKO, HO, TT. 607-912-559. 5/404/19

KUPIĘ książki, płyty. Dojazd, gotówka. 508-245-450. 5/84/19

KUPIĘ radia, wzmacniacze, kolumny. Odbiór zużytej elektroniki. 607-912-559. 5/404/19

LOMBARD COMBO, Witczaka 49. Przyjmiemy w zastaw prawie wszystko. 514-900-413. 5/378/19

SAMOTNI

Szukasz swojej drugiej połowy? Skorzystaj z promocji w rubryce SAMOTNI TERAZ OGŁOSZENIE MODUŁOWE (2 cm x 4,6 cm) JEDNA EMISJA 10 zł*
*Do powyższej ceny należy doliczyć 23% podatek VAT, za emisję na www.zyciebytomskie.pl +15%. Promocji nie łączymy z innymi bonifikatami. Maksymalna ilość słów w ogłoszeniu - 20.

NIERUCHOMOŚCI

DO WYNAJĘCIA, 47 m², Orzegowska. 782-506-002. 1/214

KUPIĘ mieszkanie za gotówkę, może być do remontu oraz zadłużone. 721-303-010. 5/434/19

PROMOCJA w rubryce NIERUCHOMOŚCI! ogłoszenie 5 modułowe 50 zł netto
Promocji nie łączymy z innymi bonifikatami.

SPRZEDAM/ wynajmę działkę zabudowaną Bytom-Szombierki, centrum. 665-322-358.

MOTORYZACJA

AUTOHANDEL, kupię każdy samochód osobowy, dostawczy. 509-796-001, 798-835-341. 1/179

AUTOHANDEL. Kupię każdy samochód osobowy i dostawczy. 660-476-276. 5/304/19

AUTOSKUP. Gotówka, transport. 508-446-675. 1/187

AUTOSKUP. Płacimy gotówką. Najlepsze ceny, dojazd. 515-274-430, 602-871-305. 1/179

AUTOZŁOMOWANIE 515-274-430. 1/179

KUPIĘ każdą Toyotę- bez względu na rocznik i stan. Tel. 531-666-333. 5/431/19

MERCEDES SPRINTER- kupię każdego, bez względu na stan. Tel. 531-666-333. 5/431/19

ZDROWIE

DERMATOLOG, lek. med. Anna Szałajda-Klich, przyjmuje Bytom, Dworcowa 1, 605-310-588, możliwość wizyt domowych, www.szalajda-klich.pl 5/338/19

ESPERAL, odtrucia. 504-170-902. 5/14/19

WAŻNE TELEFONY

POGOTOWIE RATUNKOWE	999
POGOTOWIE RATUNKOWE W RADZIONKOWIE	32/281-44-44.
POLICJA	997, 112, 32/ 3888-200
STRAŻ POŻARNA	998, 32/ 388-76-00 sekretariat: 32/ 388-76-20
DYŻURNY STRAŻY MIEJSKIEJ	986, 32/ 281-18-24 (przez całą dobę) skargi SMS 726-466-100 (tylko dla osób głuchoniemych)
ZGŁASZANIE AWARII WODOCIĄGÓW I SIECI KANALIZACYJNEJ	994 (połączenie bezpłatne)
MIEJSKI ZARZĄD DRÓG I MOSTÓW	32/ 396-97-01
BYTOMSKIE PRZEDSIĘBIORSTWO KOMUNALNE	32/ 396-71-00
POWIATOWA STACJA SANITARNO – EPIDEMIOLOGICZNA	ul. Moniuszki 25, 41-902 Bytom tel. 32 397-66-66 fax. 32 397-66-00 Poniedziałek – Piątek 7.30 – 15.05
POWIATOWE CENTRUM ZARZĄDZANIA KRYZYSOWEGO	32/ 388-76-15
POGOTOWIA:	
GAZOWE	992, 32/ 281-29-00,
ENERGETYCZNE	991, 32/ 303-09-91
WODNO-KANALIZACYJNE	32/ 396-71-74 (połączenie bezpłatne) i 32/ 396-71-05
Telefon zaufania AA we wtorki, środy, czwartki w godz. 17.30-19.30	32/ 280-60-00

ŻYCIE BYTOMSKIE

Jeśli chcesz dotrzeć ze swoją ofertą do mieszkańców Bytomia i Radzionkowa, zareklamuj się w „Życiu Bytomskim". Tylko u nas ogłoszenie złożone nawet w piątek do godz. 14.30 ukaże się jeszcze w najbliższym numerze!

Biuro Reklam i Ogłoszeń tygodnika ŻYCIE BYTOMSKIE

czynne jest od poniedziałku do piątku w godzinach 9-15

Zapraszamy!

ul. Powstańców Warszawskich 15,
telefon (32) 281-06-79, faks (32) 281-44-15
e-mail: reklama@zyciebytomskie.pl

ŻYCIE BYTOMSKIE

tel. 32/ 281-06-79;
tel./fax 32/ 281-44-15
e-mail:
redakcja@zyciebytomskie.pl
41-902 Bytom
ul. Powstańców Warszawskich 15

Tygodnik lokalny ukazujący się w Bytomiu i Radzionkowie.

Wydawca:
Bytomska Spółdzielnia Pracy Dziennikarzy (nr KRS 0000 167 803).

Redaguje zespół:
Tomasz Nowak – redaktor naczelny oraz **Witold Branicki, Marcin Hałaś, Jacek Sonczowski**, tel./fax 32/ 281-26-63.

Biuro reklam i ogłoszeń:
Mariola Kubica-Werschner, Ewelina Karcz,
tel. 32/ 281-06-79 (centrala),
fax 32/ 281-44-15,
e-mail: reklama@zyciebytomskie.pl.

Księgowość:
Elżbieta Kowalska, tel. 32/ 281-30-16.

Biuro reklam i ogłoszeń czynne od poniedziałku do czwartku w godz. 9-16 oraz w piątki od 9 do 15.
Za treść ogłoszeń redakcja nie odpowiada, materiałów niezamówionych nie zwraca, zastrzegając sobie prawo do ich adiustacji i skrótów.

Skład, korekta:
Frodo (biuro@frodo.com.pl).
Druk: Agora Poligrafia Sp. z o.o.

Prenumerata realizowana przez RUCH S.A.:

Zamówienia na prenumeratę w wersji papierowej i na e-wydania można składać bezpośrednio na stronie www.prenumerata.ruch.com.pl

Ewentualne pytania prosimy kierować na adres e-mail: prenumerata@ruch.com.pl lub kontaktując się z Infolinią Prenumeraty pod numerem: 22 693 70 00 – czynna w dni robocze w godzinach 7.00 – 17.00. Koszt połączenia wg taryfy operatora.

BECEK

LIGA KOBIET NIEOBOJĘTNYCH
www.kobiety-bytom.pl

5. JUBILEUSZOWY FESTIWAL

MUZYKA NARODÓW

JULIUSZ URSYN-NIEMCEWICZ I JEGO GOŚCIE

AMFITEATR W PARKU MIEJSKIM
IM. F. KACHLA W BYTOMIU

14 lipca – 25 sierpnia 2019

25 SIERPNIA, GODZ. 16.00
MUZYKA GÓRNEGO ŚLĄSKA
I REGIONÓW
UROCZYSTY KONCERT FINAŁOWY
100 -LECIE WYBUCHU
I POWSTANIA ŚLĄSKIEGO

WSTĘP WOLNY
STREFA SIEDZĄCA:
PIERWSZE RZĘDY - CENA BILETU: 2 ZŁ

GÓRNICZA ORKIESTRA DĘTA „BYTOM"
DARIUSZ KASPEREK – DYRYGENT
JOANNA KŚCIUCZYK-JĘDRUSIK – SOPRAN
JULIUSZ URSYN-NIEMCEWICZ – TENOR

SPONSOR GŁÓWNY:
WĘGLOKOKS KRAJ
SKARBEK

PARTNERZY:
BYTOM
Promed
Fazaniec
ATRIUM PLEJADA

PATRONAT MEDIALNY:
ŻYCIE BYTOMSKIE
Bytomski.pl
Polskie Radio Katowice
TVP 3 KATOWICE
SFERA TV

17 NAJPOPULARNIEJSZYCH STACJI

TV ŻYCIE BYTOMSKIE PROGRAM

Program telewizyjny 19.08 – 25.08.2019

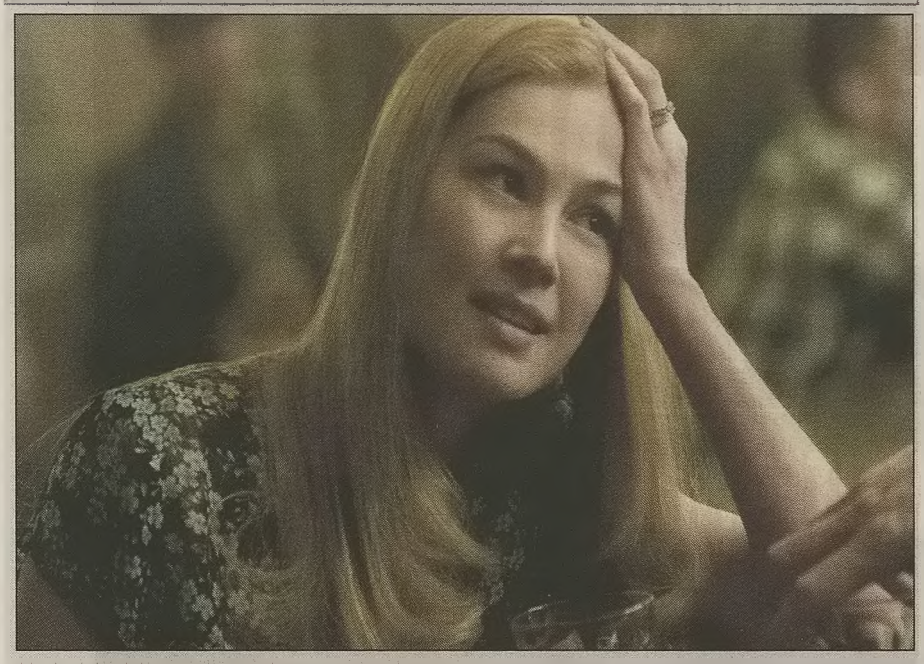

Zaginiona dziewczyna

TVP 1, sobota 24.08, godz. 22.35

Ekranizacja powieści pod tym samym tytułem, amerykańskiej pisarki Gillian Flynn, która jest jednocześnie autorką scenariusza filmu. W dniu piątej rocznicy ślubu z Amy (Rosamund Pike) Nick Dunne (Ben Affleck) zgłasza na policji, że jego małżonka zniknęła w zagadkowych okolicznościach. Sprawa jej zaginięcia szybko trafia do mediów. Prowadząca śledztwo detektyw Rhonda Boney (Kim Dickens) odkrywa liczne nieścisłości w zeznaniach mężczyzny. Pojawiają się domysły, że Nick mógł mieć coś wspólnego z tajemniczym zaginięciem Amy. Wspierany przez swoją siostrę bliźniaczkę, Margo (Carrie Coon), mężczyzna desperacko próbuje dowieść swojej niewinności. Z czasem wychodzą na jaw nowe fakty, z których wynika, że małżeństwo Dunne'ów było toksycznym związkiem.

© www.telepress24.com ✉telepress24@gmail.com

Wpadka

TVN, sobota 24.08, godz. 20.00

Młoda, ambitna dziennikarka, Alison Scott (Katherine Heigl), od lat z powodzeniem wspina się po szczeblach kariery. Jej zaangażowanie zostaje zauważone i pewnego dnia dziewczyna otrzymuje propozycję objęcia upragnionej posady prezenterki w stacji telewizyjnej E!. By uczcić sukces, jeszcze tego samego wieczoru wybiera się z siostrą na suto zakrapianą alkoholem rundkę po klubach. Nocne szaleństwo ma dość wstrząsający finał. Osiem tygodni później Alison orientuje się, że jest w ciąży. Postanawia odszukać mężczyznę, z którym przespała się feralnego wieczoru. Okazuje się nim Ben Stone (Seth Rogen), nieudacznik i duży chłopiec, który zarabia na życie, prowadząc serwis internetowy ze zdjęciami nagich gwiazd. Mimo iż wydaje się on być fatalnym materiałem na ojca, Alison postanawia dla dobra dziecka podjąć próbę wspólnego życia. Szybko przekonuje się, jak trudne będzie to zadanie, gdyż ją i przyszłego tatusia dzieli bardzo wiele.

Daję nam rok

TVN, sobota 24.08, godz. 22.35

Para brytyjczyków - Nat, przedsiębiorcza pracownica firmy reklamowej, i Josh, początkujący pisarz, biorą huczny, choć niezupełnie udany ślub. Rodzina i przyjaciele obojga twierdzą, że jeśli młodzi przetrwają pierwszy rok w małżeństwie, w przyszłości poradzą sobie już z wszelkimi kryzysami. Nowożeńcy nie są parą idealną. On nie znosi, kiedy żona śpiewa przeboje, przekręcając słowa, ona umiera ze wstydu, gdy on tańczy disco i zabawia towarzystwo swoimi specyficznymi dowcipami. Pierwszy kryzys nadchodzi po kilku miesiącach.

Aniołki Charliego: Zawrotna szybkość

Polsat, niedziela 25.08, godz. 23.00

Trzy niezwykle seksowne Aniołki: Natalie Cook, Dylan Sanders i Alex Munday (Cameron Diaz, Drew Barrymore i Lucy Liu) powracają, by stawić czoła Madison Lee (Demi Moore), Aniołkowi, który zaprzedał duszę diabłu. Z pomocą zaufanego pomocnika Bosleya (Bernie Mac) trzy piękne dziewczyny gotowe są na wszystko, by odzyskać dwa skradzione pierścienie. Nie są to zwykłe przedmioty, zawierają bowiem zakodowaną informację, która ujawnia nową tożsamość osób w Programie Ochrony Świadków Federalnych. W momencie, kiedy świadkowie zaczynają być po kolei eliminowani, tylko Aniołki, wykorzystując swoją wiedzę, mistrzostwo wschodnich sztuk walki, szpiegostwa i umiejętność kamuflażu, mogą powstrzymać sprawcę tych wszystkich tajemniczych wydarzeń.

Miłosne antidotum

TVP 1, niedziela 25.08, godz. 23.10

Veronica (Izabella Scorupco) pochodzi z zamożnej rodziny, Micke jest stolarzem. Kiedy mężczyzna zjawia się w domu Veroniki, by przeprowadzić remont kuchni w jej luksusowym apartamencie, wbrew wszystkiemu zakochują się w sobie. Niestety, kiedy ogłaszają swoim rodzinom, że chcą być razem, nie zostaje to przyjęte z entuzjazmem, zwłaszcza przez ich nastoletnie dzieci, którym z trudem przychodzi zaakceptowanie nowej sytuacji. Aby zmienić ich nastawienie, Veronica organizuje wspólny wyjazd na wakacje do swoich bogatych rodziców mieszkających na malowniczej wyspie u zachodniego wybrzeża Szwecji...

TVP 1

5.15 Natura w jedynce - Lasy bagienne - film dok.
6.15 Wieczna miłość s.II (233) - serial
7.10 Elif s.III (545) - serial
8.00 Wiadomości
8.10 Pogoda
8.15 Kwadrans polityczny
8.40 Zakochaj się w Polsce s.I (14) Warszawa Chopina - magazyn
9.15 Ranczo s.I (4) - Otrzeźwienie - serial
10.15 Komisarz Alex s.XI (140) - Zespół gra rocka - serial
11.05 Ojciec Mateusz s.XII (157) - Medalion - serial
12.00 Wiadomości
12.15 Agrobiznes
12.35 To się opłaca - magazyn
12.45 Kalendarium Powstania Warszawskiego
12.50 Dzika przyroda Irlandii - film dok.
14.00 Elif s.III (546) - serial
15.00 Wiadomości, Pogoda
15.15 Alarm! - magazyn
15.35 Okrasa łamie przepisy - Na jagody - magazyn kulinarny
16.05 Wieczna miłość s.II (234) - serial
17.00 Teleexpress, Pogoda
17.30 Jaka to melodia?
18.25 Jeden z dziesięciu - teleturniej
19.30 Wiadomości, Sport, Pogoda
20.10 Alarm! - magazyn
20.35 Zniewolona (39) - serial
21.35 To był rok!
22.50 Ekstradycja III (4) - serial
23.55 Kuloodporne serce (5) - serial
1.00 Kuloodporne serce (6) - serial
2.00 Tylko ciebie chcę - film obyczajowy, Hiszpania, reż. Fernando Gonzales Molina, wyk. Mario Casas, Maria Valverde, Clara Lago, Nerea Camacho
4.15 Portrety Wojenne - Bronisław Hellwig - cykl dok.
4.40 Notacje - Józef Skwark. Wędrówki Teatralne - cykl dok.
4.50 Zakończenie dnia

TVP 2

5.25 Koło fortuny - teleturniej
6.00 Doktor z alpejskiej wioski - nowy rozdział (69) Bez przyszłości, część 1 - serial
6.55 Coś dla Ciebie - magazyn
7.20 Familiada s.II (2277) - teleturniej
7.55 Pytanie na śniadanie
10.00 Święto Przemienienia Pańskiego 2019 - reportaż
12.00 Pytanie na śniadanie Extra
12.30 Koło fortuny - teleturniej
13.15 Wymarzona miłość (9) - serial
14.10 Postaw na milion - teleturniej
15.10 Serial fabularny
16.00 Koło fortuny - teleturniej
16.35 Familiada s.II (2278) - teleturniej
17.10 Więzień miłości (122) - Turcja
18.00 Panorama
18.25 Pogoda
18.30 Sport Telegram
18.35 Na dobre i na złe (736) - Moja wina - serial
19.35 Rodzinka.pl s.VI (139) - Tu są dzieci!!! - serial
20.10 Zemsta ponad wszystko - dramat, Francja, reż. Joyce Bunuel, wyk. Laetitia Milot, Alexandre Varga, Annie Gregorio, Laure Killing
21.55 HIT Uwikłanie - film kryminalny, Polska, reż. Jacek Bromski, wyk. Maja Ostaszewska, Marek Bukowski, Olgierd Łukaszewicz, Adam Woronowicz, Danuta Stenka, Andrzej Seweryn, Piotr Adamczyk, Krzysztof Pieczyński, Krzysztof Stroiński, Dorota Pomykała
0.10 Kiedyś mnie znajdziesz - komediodramat, USA, reż. Helen Hunt, wyk. Helen Hunt, Colin Firth, Matthew Broderick, Bette Midler
1.55 Glina (15) - serial
2.55 4 Blocks (3) - Ibrahim - serial
4.05 4 Blocks (4) - Zdrada - serial
5.00 Zakończenie programu

POLSAT

6.00 Nowy dzień z Polsat News
8.45 Malanowski i Partnerzy
9.45 Dzień, który zmienił moje życie
10.45 Dlaczego ja?
11.45 Gliniarze
12.45 Trudne sprawy
13.45 Sekrety rodziny
14.45 Dlaczego ja?
15.50 Wydarzenia, Pogoda
16.15 Interwencja
16.40 Gliniarze
17.40 Sekrety rodziny
18.50 Wydarzenia, Sport, Pogoda
19.30 Świat według Kiepskich

20.05 HIT MEGA HIT - Kod da Vinci - thriller, USA, 2006, reż. Ron Howard, wyk. Tom Hanks, Audrey Tautou, Ian McKellen, Jean Reno - Światowej sławy historyk i badacz symboli profesor Robert Langdon w środku nocy zostaje wezwany do muzeum Luwru, gdzie, jak się okazuje, miało miejsce tajemnicze morderstwo. Jego ofiarą jest kustosz muzeum, Jacques Sauniere, który przed śmiercią pozostawił jako trop kilka zawoalowanych wskazówek i symboli.
23.15 Detonator - thriller sensacyjny, USA, Rumunia, 2006, reż. Po - Chih Leong, wyk. Wesley Snipes, Silvia Colloca, Tim Dutton, William Hope
1.20 Porwanie - thriller, USA, 2011, reż. John Singleton, wyk. Taylor Lautner, Lily Collins, Alfred Molina, Michael Nyqvist
3.45 Tajemnice losu

TVN

6.00 Uwaga! - program interwencyjny
6.25 Mango - Telezakupy
7.30 Kuchenne rewolucje - program kulinarno - rozrywkowy
8.30 Dzień Dobry Wakacje - magazyn
11.00 Eks - tra zmiana - program lifestylowy
12.00 Ukryta prawda - program obyczajowy
13.00 19 + - serial
13.30 19 + - serial
14.00 SOS Ekipy w akcji
15.00 Kuchenne rewolucje - program kulinarno - rozrywkowy
16.00 Szkoła - serial
17.00 SOS Ekipy w akcji
18.00 Ukryta prawda - program obyczajowy
19.00 Fakty, Sport, Pogoda
19.50 Uwaga! - program interwencyjny
20.10 Doradca smaku
20.15 Na Wspólnej - serial
20.55 Milionerzy
21.30 Bez tabu
22.30 Salon sukien ślubnych Goka

23.35 HIT Przerażacze - horror, USA 1996, reż. Peter Jackson, wyk. Michael J. Fox, Trini Alvarado, Peter Dobson, John Astin, Jeffrey Combs, Dee Wallace Stone, Jake Busey
1.50 Co za tydzień - magazyn
2.30 Uwaga! - program interwencyjny
2.50 NOC Magii

TV 4

6.00 Buffy, postrach wampirów
7.05 Przygody Kota w butach
7.35 Dragon Ball Super
8.00 Nasz nowy dom
9.00 Septagon
10.00 Anatomia głupoty według Richarda Hammonda
10.30 Anatomia głupoty według Richarda Hammonda
11.00 Sekrety sąsiadów
11.30 Sekrety sąsiadów
12.00 Galileo
13.00 Detektywi w akcji
14.00 STOP Drogówka
15.00 Policjantki i Policjanci
16.00 Gliniarz i prokurator
17.00 Przeklęta
18.00 Septagon
19.00 Policjantki i Policjanci
20.00 Miłość na zakręcie
20.30 Sprawiedliwi - Wydział Kryminalny
21.35 Gwiazdy Kabaretu
22.35 Galileo
23.45 HIT Strefa X - thriller sci - fi, Wielka Brytania, 2010, wyk. Whitney Able, Scoot McNairy
1.40 STOP Drogówka
2.45 Interwencja
3.05 SuperLudzie
3.35 SuperLudzie
4.05 Magazyn Atleci Polsat Sport 2019
4.40 Trans World Sport 2019
5.45 Telezakupy TV Okazje

Poniedziałek, 19.08.2019

TVN 7

5.10 Szkoła - serial
6.10 Ukryta prawda - program obyczajowy
7.10 Sąd rodzinny - program sądowy
8.10 Szpital - program obyczajowy
9.10 Sędzia Anna Maria Wesołowska
10.15 Mango Telezakupy
11.55 Ukryta prawda - magazyn obyczajowy
12.55 Sąd rodzinny - program sądowy
13.55 Sędzia Anna Maria Wesołowska
14.55 Szpital - program obyczajowy
15.55 Kości - serial
16.55 Dr House II - serial
17.55 Kryminalni - serial
19.00 Ukryta prawda - program obyczajowy
20.00 Odwróceni. Ojcowie i córki - serial
22.00 HIT Windykatorzy - film S - F, USA, Kanada 2010, reż. Miguel Sapochnik, wyk. Jude Law, Forest Whitaker, Alice Braga, Liev Schreiber, Carice van Houten - windykator długów za przeszczepy sztucznych organów staje się dłużnikiem, który musi zebrać konieczną kwotę, zanim jego dawni koledzy pozbawią go przeszczepionego serca.
0.20 Zagubieni III - serial
1.20 Zagubieni III - serial
2.20 NOC Magii

TV PULS

4.55 Słodka miłość - telenowela
6.00 112: na każde wezwanie - serial
7.00 Górka Dolna - serial
8.00 Lombard: życie pod zastaw - serial
9.00 Tajemnice medyczne - serial
10.00 Nash Bridges - serial
12.00 Kobra - oddział specjalny - serial
14.00 Łowcy skarbów - serial
15.00 Lombard: życie pod zastaw - serial
16.00 Perfidna zdrada - thriller, Kanada 2006, reż. Douglas Jackson, wyk. James Wilder, Jamie Luner, Lawrence Dane, Sophie Gendron, William Moses
18.00 Lombard: życie pod zastaw - serial
20.00 HIT Dorwać gringo - film akcji, USA 2012, reż. Adrian Grunberg, wyk. Daniel Cacho, Dolores Heredia, Kevin Hernandez, Mel Gibson
21.55 Likwidator - film akcji, USA 2013, reż. Kim Jee - woon, wyk. Arnold Schwarzenegger, Forest Whitaker, Johnny Knoxville
0.05 Ty będziesz następna - horror, USA 2009, reż. Stewart Hendler, wyk. Briana Evigan, Carrie Fisher, Jamie Chung, Rumer Willis
2.05 Taki jest świat
3.00 Tajemnice medyczne - serial
4.00 Na jedwabnym szlaku
4.35 Na jedwabnym szlaku

Stopklatka

6.00 Ahmed i Markus - etiuda 6.05 Złotopolscy - serial 7.15 Plebania - serial 8.55 Castle - serial 10.45 Pułapki umysłu - serial 11.35 Postęp: historia ludzkości - serial 12.30 Allo, Allo - serial 14.05 Katastrofy w przestworzach 16.00 Niszczycielskie żywioły - serial 16.55 Scena Śmiechu 17.55 Komisarz Rex - serial 18.55 Apokalipsa: II wojna światowa - serial 20.00 Taśmy Watykanu - horror, 21.50 Ulice we krwi - dramat 23.50 Oskarżeni - dramat 2.05 Ida - dramat

TTV

10.45 Express 11.05 Kartoteka 12.05 Sędzia Anna Maria Wesołowska 13.05 Zamiana żon 14.05 Damy i wieśniaczki. Rosja 15.10 Nauka jazdy 15.45 Express 16.05 Uwaga! 16.30 Anatomia głupoty według Richarda Hammonda 17.00 Gogglebox. Przed telewizorem 17.45 Express 18.05 DeFacto 18.35 Usterka 19.45 Express 20.00 Kossakowski. Być jak... 20.50 Pierwszy raz za granicą... 21.45 Express 22.00 Gogglebox. Przed telewizorem 23.40 DeFacto

TV6

6.00 Top 10 lista przebojów 7.00 Buffy, postrach wampirów 8.00 Drużyna A 9.00 Policjantki i Policjanci 10.00 Galileo 11.00 Pękniesz ze śmiechu 12.00 Miodowe lata 13.40 Jaś Fasola 14.15 MacGyver 15.15 Diagnoza morderstwo 16.15 Detektyw Monk 17.15 Medicopter 117 18.15 Miodowe lata 20.00 Galileo 21.00 CSI: Kryminalne zagadki Miami 23.00 Sprawiedliwi - Wydział Kryminalny 0.00 Nocna bestia - horror, Wielka Brytania

TVP SPORT

5.30 Sportowy Wieczór 6.05 Tenis ziemny - Turniej WTA - Cincinnati. Finał 7.05 Tenis ziemny - Turniej WTA - Cincinnati. Finał 7.45 Piłka nożna - PKO Ekstraklasa. Jagiellonia Białystok - Górnik Zabrze 9.50 Piłka nożna - II liga. 4 kolejka. Górnik Łęczna - Elana Toruń 10.50 Piłka nożna - II liga. 4 kolejka. Górnik Łęczna - Elana Toruń 11.50 Koszykówka mężczyzn - Turniej VTG Supercup w Hamburgu. Niemcy - Polska 13.35 Skoki Narciarskie - Letnie GP Zakopane 15.15 Skoki Narciarskie - Letnie GP Zakopane 16.55 Piłka nożna - PKO Ekstraklasa. Jagiellonia Białystok - Górnik Zabrze 19.00 4 - 4 - 2 19.30 4 - 4 - 2 20.00 Gol 22.00 Sportowy Wieczór 22.35 Gol - magazyn piłkarski 23.10 Sporty walki - Gala MMA - Dreams of Gold, Bangkok 1.25 boks 2.30 Boks 3.30 Boks 4.30 Boks 5.30 Zakończenie dnia

EUROSPORT

3.00 Kolarstwo. Vuelta a España Best of 4.00 Kolarstwo. Tour of Utah, Stany Zjednoczone Etap 6. 5.00 Tenis. Nowy Jork, Stany Zjednoczone Finał mężczyzn 6.00 Tenis. Nowy Jork, Stany Zjednoczone Finał kobiet 7.00 Kolarstwo. BinckBank Tour, Etap 7. 8.30 Tenis. Nowy Jork, Stany Zjednoczone Finał mężczyzn 10.30 Kolarstwo. Tour of Utah, Stany Zjednoczone Etap 6. 12.00 Tenis. Nowy Jork, Stany Zjednoczone Finał kobiet 13.30 Kolarstwo. BinckBank Tour, Etap 7. 14.45 Tenis. Roland - Garros Best of 15.45 Tenis. Nowy Jork, Stany Zjednoczone Best of 16.55 Tenis. Nowy Jork, Stany Zjednoczone Kwalifikacje 19.00 Tenis. Nowy Jork, Stany Zjednoczone Kwalifikacje 21.00 Tenis. Nowy Jork, Stany Zjednoczone Kwalifikacje 23.00 Tenis. Nowy Jork, Stany Zjednoczone Kwalifikacje 1.00 Tenis. Nowy Jork, Stany Zjednoczone Kwalifikacje

POLSAT 2

6.00 Disco Gramy 7.00 Joker 8.00 Trudne sprawy 9.05 Drwale i inne opowieści Bieszczadu 9.35 Drwale i inne opowieści Bieszczadu 10.00 Na ratunek 112 10.30 Na ratunek 112 11.00 Sekrety rodziny 12.00 Dlaczego ja? 13.00 Nasz nowy dom 14.00 Świat według Kiepskich 14.30 Świat według Kiepskich 15.00 Świat według Kiepskich 15.30 Trudne sprawy 16.30 Nasz nowy dom 17.30 Malanowski i Partnerzy 18.00 Malanowski i Partnerzy 18.30 Malanowski i Partnerzy 19.00 Gliniarze 20.05 Wydarzenia 20.45 Trudne sprawy 21.45 Dlaczego ja? 22.50 Świat według Kiepskich 23.20 Świat według Kiepskich 23.50 Zdrady 0.45 Zdrady 1.45 Interwencja 2.00 Wydarzenia 2.50 Wystarczy chcieć 3.20 Echo lasu 3.50 Sport w Polsacie 2 4.50 SuperLudzie 5.20 Gliniarze 5.45 Telezakupy TV Okazje

SUPER POLSAT

6.00 Flesz Integracja 6.05 Pierwsza klasa - short 6.25 Wydarzenia 7.00 Na ratunek 112 7.30 Na ratunek 112 8.00 Pierwsza klasa 8.30 Pierwsza klasa 9.00 Nasz nowy dom 10.00 Niania 10.30 Niania 11.00 Szpilki na Giewoncie 12.00 Przyjaciółki 13.00 Pozytywka SuperMagazyn 13.30 SuperLudzie 14.00 TOP CHEF 15.30 Hell's Kitchen - Piekielna Kuchnia 17.00 Twoja Twarz Brzmi Znajomo 19.00 Chirurdzy 20.00 Nasz nowy dom 21.00 Kocham Cię, Beth Cooper - komedia romantyczna, USA, 2009, reż. Chris Columbus, wyk. Hayden Panettiere, Paul Rust, Jack Carpenter, Lauren London 23.10 Dzika droga - dramat biograficzny, USA, 2014, reż. Jean - Marc Vallée, wyk. Reese Witherspoon, Laura Dern, Thomas Sadoski, Keene McRae 1.30 Hell's Kitchen - Piekielna Kuchnia 3.05 Gliniarze 4.00 Malanowski i Partnerzy 5.00 Nasz nowy dom

TVP KATOWICE

11.20 Czarna Perła (49) - serial 12.15 Bo ja wybieram zdrowie 12.30 Aktualności Flesz 12.40 Sacrum profanum 13.00 Kryminalna Siódemka 13.15 Co niesie dzień 13.35 Agrobiznes 13.55 Agropogoda 14.30 Aktualności Flesz 14.39 Relacje 15.05 Wspaniałe stulecie. Sułtanka Kösem s.I (83) - serial 16.00 Telekurier 16.30 Kryminalna Siódemka 16.45 Dziennik regionów 17.00 Moja Praca 17.35 Rozmowa Dnia 17.45 Słodka kuchnia pszczółek 18.00 Rączka gotuje 18.25 Kartki z kalendarza 18.30 Aktualności 18.52 Wiadomości sportowe 19.05 Magazyn Meteo 19.10 Film dok. 19.35 Dej pozór 20.00 Wojenne dziewczyny s.I (13) - serial 21.01 Aktualności 21.17 Magazyn sportowy TVP Katowice 21.35 Twój Wybór 22.00 Dziennik Regionów 22.20 Echa dnia 22.45 Kryminalna Siódemka 23.00 Alarm! - magazyn 23.20 W tyle wizji 0.00 W tyle wizji Extra

TV TRWAM

11.25 100 cudownych miejsc na świecie 11.35 Przyroda w Obiektywie 11.50 20 lat dla świata 11.55 Święty na każdy dzień 12.00 Anioł Pański 12.03 Informacje dnia 12.20 Pochodzenie świata cz. 1 13.20 Koncert życzeń 14.10 Pokochać Boga 15.45 Święty na każdy dzień 15.50 Ma się rozumieć 16.00 Informacje dnia 16.10 Sanktuaria polskie 16.30 Zew natury 16.55 Świadkowie 17.20 100 cudownych miejsc na świecie 19.25 Powstanie Warszawskie 19.30 Jay Jay Odrzutowiec 19.45 Modlitwa z telefonicznym udziałem dzieci 20.00 Informacje dnia 20.20 Różaniec 20.50 Kolory Świętości 21.00 Apel Jasnogórski 21.20 Informacje dnia 21.40 Polski Punkt Widzenia 22.00 Stan bezpieczeństwa państwa 22.10 Możesz - 10 przykazań 22.55 Święty na każdy dzień 23.00 Ludwig Maria Grignion de Montfort 23.50 100 cudownych miejsc na świecie

TVP KULTURA

8.40 Pomniki Historii - Gostyń - reportaż 9.00 Nienasyceni - magazyn 9.35 Sól ziemi czarnej - dramat 11.30 Pogranicze w ogniu - serial 12.35 Pogranicze w ogniu - serial 13.45 Studio Kultura - Rozmowy - Anna Smółka 14.10 Śladami Beethovena - film dok. 15.15 Personel - film obyczajowy, Polska 16.35 Braciszek - dramat, Polska 18.25 Podróż za jeden uśmiech - Polowanie na kapelusz - serial 18.55 Podróż za jeden uśmiech - Pożegnanie z Dudusiem - serial 19.35 HASIOR 20.00 Informacje kulturalne 20.20 Panorama kina polskiego - Noc Walpurgi - dramat, Polska 21.40 Więcej niż fikcja - Kocham radio , Japonia, Francja 23.30 Powidoki - program publicystyczny 23.45 Chuligan Literacki 0.20 Kino nocne - W upalną noc - film kryminalny, USA 2.15 Informacje kulturalne 2.30 Benek - film obyczajowy, Polska

Wtorek, 20.08.2019

TVP 1
5.10 Dzika przyroda Irlandii - film dok.
6.15 Wieczna miłość s.II (234) - serial
7.05 Elif s.III (546) - serial
8.00 Wiadomości, Pogoda
8.15 Kwadrans polityczny
8.40 Zakochaj się w Polsce s.I (17) Szczecin - magazyn
9.15 Ranczo s.I (5) - Wieść gminna - serial
10.15 Komisarz Alex s.XI (141) - Amnezja - serial
11.05 Ojciec Mateusz s.XII (158) - Demony - serial
12.00 Wiadomości
12.15 Agrobiznes
12.35 Magazyn Rolniczy
12.45 Kalendarium Powstania Warszawskiego
12.50 Stjepan i Malena - stary człowiek i bocian - film dok.
14.00 Elif s.III (547) - serial
15.00 Wiadomości, Pogoda
15.15 Alarm! - magazyn
15.35 Okrasa łamie przepisy - Steki w kowbojskim stylu
16.05 Wieczna miłość s.II (235) - serial
17.00 Teleexpress, Pogoda
17.30 Jaka to melodia?
18.25 Jeden z dziesięciu - teleturniej
19.25 Sport
19.30 Wiadomości
20.05 Pogoda
20.10 Alarm! - magazyn
20.35 Zniewolona (40) - serial
21.35 To był rok!
22.50 Okupowani (8) - Listopad - serial
23.50 Solidarność Walcząca w Trójmieście
0.55 Obrona zamku - film fabularny, USA, 1969, reż. Sydney Pollack, wyk. Scott Wilson, Bruce Dern, Olga Bisera, Peter Falk, Caterina Boratto
2.50 Pamięć obozów Memory Of The Camps - film dok.
3.50 Notacje - Joanna Duda - Gwiazda. Życie bez strachu
4.05 Zakończenie dnia

TVP 2
5.25 Koło fortuny - teleturniej
6.00 Doktor z alpejskiej wioski - nowy rozdział (70) - serial
6.55 Nowa parafia - reportaż
7.20 Familiada s.II (2278) - teleturniej
7.55 Pytanie na śniadanie
11.00 Panorama, Pogoda
11.25 Rodzinka.pl s.XII (238) - Dwa w jednym - serial
11.55 Na sygnale (228) - Dym - serial
12.30 Koło fortuny - teleturniej
13.15 Wymarzona miłość (10) - serial
14.10 Postaw na milion - teleturniej
15.10 Serial fabularny
16.00 Koło fortuny - teleturniej
16.35 Familiada s.II (2279) - teleturniej
17.10 Więzień miłości (123) - Turcja
18.00 Panorama
18.25 Pogoda
18.30 Sport Telegram
18.35 Na dobre i na złe (737) - Co było a nie jest - serial
19.35 Rodzinka.pl s.VI (140) - Lepiej nie wiedzieć - serial
20.10 U Pana Boga za miedzą - komedia, Polska, reż. Jacek Bromski, wyk. Andrzej Zaborski, Krzysztof Dzierma, Agnieszka Kotlarska, Grzegorz Heromiński, Emilian Kamiński, Wojciech Solarz, Ryszard Doliński, Mieczysław Fiodorow, Małgorzata Sadowska, Alicja Bach
HIT
22.10 Rodzinka.pl s.VII (166 - 167) - serial
23.20 Zemsta ponad wszystko - dramat, Francja, reż. Joyce Bunuel, wyk. Laetitia Milot, Alexandre Varga, Annie Gregorio, Laure Killing
1.05 Świat bez fikcji - Dian Fossey. Tajemnice we mgle 3 - film dok.
2.05 Glina (16) - serial
3.00 Rozumiemy się bez słów - komedia, Belgia, Francja, reż. Eric Lartigau, wyk. Louane Emera, Karin Viard, Francois Damiens, Eric Elmonisno
4.45 Zakończenie programu

POLSAT
6.00 Nowy dzień z Polsat News
8.45 Malanowski i Partnerzy
9.45 Dzień, który zmienił moje życie
10.45 Dlaczego ja?
11.45 Gliniarze
12.45 Trudne sprawy
13.45 Sekrety rodziny
14.45 Dlaczego ja?
15.50 Wydarzenia, Pogoda
16.15 Interwencja
16.40 Gliniarze
17.40 Sekrety rodziny
18.50 Wydarzenia, Sport, Pogoda
19.30 Świat według Kiepskich

20.05 Porwanie - thriller, USA, 2011, reż. John Singleton, wyk. Taylor Lautner, Lily Collins, Alfred Molina, Michael Nyqvist
HIT
- Nathan Harper dokonuje zaskakującego odkrycia - znajduje swoje zdjęcie na stronie poświęconej zaginionym osobom. Próbując ustalić kim naprawdę jest, chłopak przekonuje się, że nic nie jest takie, jak mu się wydawało. W momencie, w którym do gry wmiesza się policja, agenci rządowi i tajemnicze postaci, próbujące schwytać Nathana, jedynym wyjściem będzie dla niego ucieczka. Chłopak nie da jednak tak łatwo za wygraną.
22.25 Ultraviolet
0.25 Skazany na śmierć
1.25 Bad Boys - komedia sensacyjna, USA, 1995, reż. Michael Bay, wyk. Martin Lawrence, Will Smith, Tchéky Karyo, Téa Leoni
3.55 Tajemnice losu

TVN
5.45 Uwaga! - program interwencyjny
6.15 Mango - Telezakupy
7.20 Kuchenne rewolucje - program kulinarno - rozrywkowy
8.20 Doradca smaku
8.30 Dzień Dobry Wakacje - magazyn
11.00 Eks - tra zmiana - program lifestylowy
12.00 Ukryta prawda - program obyczajowy
13.00 19 + - serial
13.30 19 + - serial
14.00 SOS Ekipy w akcji
15.00 Kuchenne rewolucje - program kulinarno - rozrywkowy
16.00 Szkoła - serial
17.00 SOS Ekipy w akcji
18.00 Ukryta prawda - program obyczajowy
19.00 Fakty, Sport, Pogoda
19.50 Uwaga! - program interwencyjny
20.10 Doradca smaku
20.15 Na Wspólnej - serial
20.55 Milionerzy

21.30 Sully - film obyczajowy, USA 2016, reż. Clint Eastwood, wyk. Tom Hanks, Aaron Eckhart, Laura Linney, Mike O'Malley, Anna Gunn
HIT
23.30 Kuba Wojewódzki - talk show
0.30 Porwani - serial
1.30 Salon sukien ślubnych Goka
2.30 Uwaga! - program interwencyjny
2.55 NOC Magii

TV 4
6.00 Buffy, postrach wampirów
7.05 Przygody Kota w butach
7.35 Dragon Ball Super
8.00 Nasz nowy dom
9.00 Septagon
10.00 Anatomia głupoty według Richarda Hammonda
11.00 Sekrety sąsiadów
12.00 Galileo
13.00 Detektywi w akcji
14.00 STOP Drogówka
15.00 Policjantki i Policjanci
16.00 Przeklęta
17.00 Bumerang
17.30 Miłość na zakręcie
18.00 Septagon
19.00 Policjantki i Policjanci
20.00 Miłość na zakręcie
20.30 Sprawiedliwi - Wydział Kryminalny
21.40 Układ prawie idealny - komedia, USA, 2000, reż. John Schlesinger, wyk. Madonna, Rupert Everett, Benjamin Bratt, Illeana Douglas
HIT
23.50 Potwór - horror, USA, 2006, reż. Ryan Schifrin, wyk. Matt McCoy, Lance Henriksen, Haley Joel, Christien Tinsley
1.55 STOP Drogówka
2.55 Graffiti
3.05 Magazyn Atleci Polsat Sport 2019
3.40 Trans World Sport 2019
4.40 SuperLudzie
5.10 SuperLudzie
5.45 Telezakupy TV Okazje

TVN 7
5.10 Szkoła - serial
6.10 Ukryta prawda
7.10 Sąd rodzinny - program sądowy
8.10 Szpital - program obyczajowy
9.10 Sędzia Anna Maria Wesołowska
10.15 Mango Telezakupy
11.55 Ukryta prawda
12.55 Sąd rodzinny - program sądowy
13.55 Sędzia Anna Maria Wesołowska
14.55 Szpital - program obyczajowy
15.55 Kości - serial
16.55 Dr House II - serial
17.55 Kryminalni - serial
19.00 Ukryta prawda - program obyczajowy

20.00 Wysłannik przyszłości - film sensacyjny, USA 1997, reż. Kevin Costner, wyk. Kevin Costner, Will Patton, Larenz Tate, Olivia Williams, James Russo, Tom Petty
HIT
23.45 Hedy Lamarr: Genialna i piękna - film dok.
1.35 Zagubieni III - serial
2.35 NOC Magii

TV PULS
5.00 Słodka miłość - telenowela
6.00 112: na każde wezwanie - serial
7.00 Górka Dolna - serial
8.00 Lombard: życie pod zastaw - serial
9.00 Tajemnice medyczne - serial
10.00 Nash Bridges - serial
12.00 Kobra - oddział specjalny - serial
14.00 Łowcy skarbów - serial
15.00 Lombard: życie pod zastaw - serial
16.10 Gdzie jest moja córka? - thriller, Kanada 2007, reż. Robert Malenfant
18.00 Lombard: życie pod zastaw - serial
20.00 Kamienne pięści - dramat biograficzny, USA, Panama 2016, reż. Jonathan Jakubowicz, wyk. Ana Armas, Edgar Ramírez, Robert De Niro, Rubén Blades, Usher Raymond
HIT
22.05 Niepokonany 3: Odkupienie - dramat kryminalny, USA 2010, reż. Isaac Florentine, wyk. Scott Adkins, Mykel Jenkins, Marko Zaror, Mark Ivanir, Hristo Shopov, Michael Baral
0.00 Ip Man - film biograficzny, Chiny 2008, reż. Wal - shun Yip, wyk. Donnie Yen, Hiroyuki Ikeuchi, Lynn Hung, Simon Yam, Siu - Wong Fan
2.10 Tajemnice medyczne - serial
3.10 Na jedwabnym szlaku
3.50 Dyżur

Stopklatka
6.00 Linia życia - etiuda 6.05 Złotopolscy - serial 7.15 Plebania - serial 8.55 Castle - serial 10.45 Pułapki umysłu - serial 11.35 Postęp: historia ludzkości - serial 12.35 Allo, Allo - serial 14.10 Katastrofy w przestworzach 16.00 Niszczycielskie żywioły - serial 16.55 Scena Śmiechu 17.55 Komisarz Rex - serial 18.55 Apokalipsa: II wojna światowa - serial 20.00 Blef - komediodramat 22.15 Znamię - dramat 0.35 Sztuka kochania - komedia erotyczna

TTV
12.05 Sędzia Anna Maria Wesołowska 13.05 Zamiana żon 14.05 Damy i wieśniaczki. Rosja 15.10 Nauka jazdy 15.45 Express 16.05 Uwaga! 16.30 Anatomia głupoty według Richarda Hammonda 17.00 Gogglebox. Przed telewizorem 17.45 Express 18.05 DeFacto 18.35 Usterka 19.45 Express 20.00 Patent na kasę 20.30 Patent na kasę 21.00 Królowe życia 21.45 Express 22.00 Vlogbox. W necie 22.45 Dżentelmeni i wieśniacy 23.40 Ostre cięcie

TV6
6.00 Top 10 lista przebojów 7.00 Buffy, postrach wampirów 8.00 Drużyna A 9.00 Policjantki i Policjanci 10.00 Galileo 11.00 Pękniesz ze śmiechu 12.00 Miodowe lata 13.40 Jaś Fasola 14.15 MacGyver 15.15 Diagnoza morderstwo 16.15 Detektyw Monk 17.15 Medicopter 117 18.15 Miodowe lata 20.00 Galileo 21.00 CSI: Kryminalne zagadki Miami 23.00 Jawajska gorączka - film sensacyjny 1.10 STOP Drogówka 2.10 Benny Hill

TVP SPORT
5.30 Sportowy Wieczór 6.10 Skoki Narciarskie - Letnie GP Zakopane 7.45 piłka nożna - Eliminacje Ligi Europy UEFA. 8.50 piłka nożna - Eliminacje Ligi Europy UEFA. 9.55 Strongman - Liga Mistrzów - Holandia 11.00 Lekkoatletyka - Drużynowe ME - Bydgoszcz - podsumowanie 13.15 Skoki Narciarskie - Letnie GP Zakopane 14.55 4 - 4 - 2 - magazyn piłkarski 15.55 Gol Ekstra 17.50 Piłka nożna - PKO Ekstraklasa. Jagiellonia Białystok - Górnik Zabrze 19.00 Piłka nożna - PKO Ekstraklasa. Jagiellonia Białystok - Górnik Zabrze 20.05 Retro w TVP Sport - 22.00 Sportowy Wieczór 22.40 Skoki Narciarskie - Letnie GP Zakopane - podsumowanie 0.05 Tour de Pologne Amatorów - reportaż 0.40 Kolarstwo - Tour de Pologne - podsumowanie 2.00 Lekkoatletyka - Drużynowe ME - Bydgoszcz dz. 2 4.05 boks - Gala 5.30 Zakończenie dnia

EUROSPORT
3.00 Kolarstwo. BinckBank Tour, Etap 7. 4.30 Igrzyska Olimpijskie 5.00 Tenis. Nowy Jork, Stany Zjednoczone Kwalifikacje 6.00 Tenis. Nowy Jork, Stany Zjednoczone Kwalifikacje 7.00 Kolarstwo. Tour of Utah, Stany Zjednoczone Etap 6. 8.30 Tenis. Nowy Jork, Stany Zjednoczone Kwalifikacje 10.30 Kolarstwo. BinckBank Tour, Etap 7. 12.00 Tenis. Nowy Jork, Stany Zjednoczone Finał mężczyzn 13.30 Kolarstwo. Tour of Utah, Stany Zjednoczone Etap 6. 15.00 Rajdy Samochodowe 15.30 Tenis. Nowy Jork, Stany Zjednoczone Kwalifikacje 16.55 Tenis. Nowy Jork, Stany Zjednoczone Kwalifikacje 19.00 Tenis. Nowy Jork, Stany Zjednoczone Kwalifikacje 21.00 Tenis. Nowy Jork, Stany Zjednoczone Kwalifikacje 23.00 Tenis. Nowy Jork, Stany Zjednoczone Kwalifikacje 1.00 Tenis. Nowy Jork, Stany Zjednoczone Kwalifikacje

POLSAT 2
6.00 Disco Gramy 7.00 Joker 8.00 Trudne sprawy 9.05 Drwale i inne opowieści Bieszczadu 9.35 Drwale i inne opowieści Bieszczadu 10.00 Na ratunek 112 10.30 Na ratunek 112 11.00 Sekrety rodziny 12.00 Dlaczego ja? 13.00 Nasz nowy dom 14.00 Świat według Kiepskich 14.30 Świat według Kiepskich 15.00 Świat według Kiepskich 15.30 Trudne sprawy 16.30 Nasz nowy dom 17.30 Malanowski i Partnerzy 18.00 Malanowski i Partnerzy 18.30 Malanowski i Partnerzy 19.00 Gliniarze 20.05 Wydarzenia 20.45 Trudne sprawy 21.45 Dlaczego ja? 22.50 Świat według Kiepskich 23.20 Świat według Kiepskich 23.50 Zdrady 0.45 Zdrady 1.45 Interwencja 2.00 Wydarzenia 2.50 Wystarczy chcieć 3.20 Echo lasu 3.50 Sport w Polsacie 2 4.50 SuperLudzie 5.20 Gliniarze 5.45 Telezakupy TV Okazje

SUPER POLSAT
6.00 Flesz Integracja 6.05 Pierwsza klasa - short 6.25 Wydarzenia 7.00 Na ratunek 112 7.30 Na ratunek 112 8.00 Pierwsza klasa 8.30 Pierwsza klasa 9.00 Nasz nowy dom 10.00 Niania - serial komedioOwy 10.30 Niania - serial komediowy 11.00 Szpilki na Giewoncie 12.00 Przyjaciółki 13.00 Pozytywka SuperMagazyn 13.30 SuperLudzie 14.00 TOP CHEF 15.30 Hell's Kitchen - Piekielna Kuchnia 17.00 Dancing with the Stars. Taniec z Gwiazdami 19.00 Chirurdzy 20.00 Nasz nowy dom 21.00 Dzika droga - dramat biograficzny, USA, 2014, reż. Jean - Marc Vallée, wyk. Reese Witherspoon, Laura Dern, Thomas Sadoski, Keene McRae 23.35 Dzień dobry, kocham Cię - komedia romantyczna 1.20 Hell's Kitchen - Piekielna Kuchnia 3.00 Gliniarze 4.00 Malanowski i Partnerzy 4.30 Malanowski i Partnerzy 5.00 Nasz nowy dom

TVP KATOWICE
12.15 Bo ja wybieram zdrowie 12.30 Aktualności Flesz 12.40 Wiersz jest drogą - Aleksander Rozenfeld 13.00 Kryminalna Siódemka 13.15 Co niesie dzień 13.35 Agrobiznes 13.55 Agropogoda 14.30 Aktualności Flesz 14.40 Mamy sposoby 15.05 Wspaniałe stulecie. Sułtanka Kösem s.I (84) - serial 16.00 Telekurier 16.30 Kryminalna Siódemka 16.45 Dziennik regionów 17.00 Terytorialsi 17.15 Rusz się człowieku 17.35 Zgadnij! Napisz! Wygraj! 17.45 Subregion 18.00 EkoAgent 18.30 Aktualności 18.52 Wiadomości sportowe 19.05 Magazyn Meteo 19.10 Spotkania w świecie ciszy 19.40 Kopalnia reportaży 20.00 Wojenne dziewczyny s.II (14) - serial 21.01 Aktualności 21.17 Magazyn sportowy TVP Katowice 21.35 Twój Wybór 22.00 Dziennik Regionów 22.20 Echa dnia 22.45 Kryminalna Siódemka 23.00 Alarm! - magazyn 23.20 W tyle wizji 0.00 W tyle wizji

TV TRWAM
13.40 Syria 13.55 Święty na każdy dzień 14.00 Mojżesz - 10 przykazań 14.45 Kolumbia - świadectwo dla świata 15.40 100 cudownych miejsc na świecie 15.50 Ma się rozumieć 16.00 Informacje dnia 16.10 Jestem mamą 16.30 Kalejdoskop Młodych 16.50 Express Studencki 17.00 100 cudownych miejsc na świecie 17.10 Od Oceanu do Oceanu 17.30 Okiem kamery 17.55 Powstanie Warszawskie 18.00 Anioł Pański 18.05 Informacje dnia 18.15 Rozmowy niedokończone 19.25 Święty na każdy dzień 19.30 Każdy maluch to potrafi 19.45 Modlitwa z telefonicznym udziałem dzieci 20.00 Informacje dnia 20.20 Różaniec 20.50 Kolory Świętości 21.00 Apel Jasnogórski 21.20 Informacje dnia 21.40 Polski Punkt Widzenia 22.00 Głos serca 22.45 Siewca nadziei 23.20 Ewangelia nasz biznesplan 23.55 20 lat dla świata. Serca nie oszukasz

TVP KULTURA
8.25 Informacje kulturalne 8.45 Pomniki Historii - Legnickie pole 9.00 Antyfonie - Bartek Zaskórski / Radosław Sirko - film dok. 9.30 Nagroda Literacka Gdynia 2019 9.35 Braciszek - dramat 11.20 Nagroda Literacka Gdynia 2019 11.30 Polskie drogi - Misja specjalna - serial 13.05 Skrzydła - film TVP 13.55 Studio Kultura - Rozmowy - Lechosław Lameński 14.10 Niedziela z... Haliną Kunicką 15.00 Chłopiec na galopującym koniu - film obyczajowy 16.30 Mój Nikifor - dramat 18.15 Wakacje z duchami - serial 19.20 Powidoki - program publicystyczny 19.40 One. Kobiety kultury - Maria Sadowska - magazyn kulturalny 20.20 Lekkie obyczaje - Wszyscy mają się dobrze - dramat 22.35 Żelazna klasyka - Kto zabił? - dramat 0.30 Ćwiczenia z niepamięci - film dok. 1.35 ENTER Enea Festival 2018 - Symphosphere - koncert

Środa, 21.08.2019

TVP 1
5.10 Stjepan i Malena - stary człowiek i bocian - film dok.
6.15 Wieczna miłość s.II (235) - serial
7.05 Elif s.III (547) - serial
8.00 Wiadomości, Pogoda
8.15 Kwadrans polityczny
8.40 Zakochaj się w Polsce s.I (18) Zamek Moszna - magazyn
9.10 Ranczo s.I (6) - Racja gminy - serial
10.15 Komisarz Alex s.XI (142) - Klątwa Caravaggia - serial
11.05 Ojciec Mateusz s.XII (159) - Złoty interes - serial
12.00 Wiadomości
12.15 Agrobiznes
12.40 Rok w ogrodzie Extra - magazyn
12.50 Kalendarium Powstania Warszawskiego
12.55 Australia. Inwazja obcych
14.00 Elif s.III (548) - serial
15.00 Wiadomości, Pogoda
15.15 Alarm! - magazyn
15.35 Okrasa łamie przepisy - Smaki zaklęte w nalewki
16.05 Wieczna miłość s.II (236) - serial
17.00 Teleexpress, Pogoda
17.30 Jaka to melodia?
18.25 Jeden z dziesięciu - teleturniej
19.30 Wiadomości, Sport, Pogoda
20.10 Alarm! - magazyn
20.35 Zniewolona (41) - serial
21.35 To był rok!
22.45 Gołębiarki (4) - serial
23.45 Eugeniusz Kwiatkowski. Mąż stanu - film dok.
0.50 wojsko - polskie.pl
1.15 Terytorialsi
1.35 Mandela. Droga do wolności - film biograficzny, Wielka Brytania, Republika Południowej Afryki, reż. Justin Chadwick, wyk. Naomi Harris, Idris Elba, Terry Pheto, Robert Hobbs
4.00 Portrety Wojenne - Józef Beck
4.35 Notacje - Henryk Apostel. Dobry futbol - cykl dok.
4.45 Zakończenie dnia

TVP 2
5.25 Koło fortuny - teleturniej
6.00 Doktor z alpejskiej wioski - nowy rozdział (71) - serial
6.55 Żydzi z Częstochowy - reportaż
7.20 Familiada s.II (2279) - teleturniej
7.55 Pytanie na śniadanie
11.00 Panorama, Pogoda
11.10 Pytanie na śniadanie Extra
11.25 Rodzinka.pl (239) - Jedziemy na Antypody - serial
11.55 Na sygnale (229) - Kocham cię, Martyna - serial
12.30 Koło fortuny - teleturniej
13.15 Wymarzona miłość (11) - serial
14.10 Postaw na milion - teleturniej
15.10 Doktor z alpejskiej wioski - nowy rozdział (132) - serial
16.00 Koło fortuny - teleturniej
16.35 Familiada s.II (2280) - teleturniej
17.10 Więzień miłości (124) - Turcja
18.00 Panorama
18.25 Pogoda
18.30 Sport Telegram
18.35 Na dobre i na złe (738) - Złamane skrzydła - serial
19.35 Rodzinka.pl s.VI (141) - Zima zła - serial
20.10 Kino relaks - Elizabethtown - komedia, USA, reż. Cameron Crowe, wyk. Orlando Bloom, Kirsten Dunst, Susan Sarandon, Alec Baldwin
HIT
22.20 Mocne Kino - Mistyfikacja - film fabularny, USA, reż. Manny Coto, wyk. Dolph Lundgren, John Finn, Louis Gossett Jr, Lisa Berkely
0.05 Uwikłanie - film kryminalny, Polska, reż. Jacek Bromski, wyk. Maja Ostaszewska, Marek Bukowski, Olgierd Łukaszewicz, Adam Woronowicz, Danuta Stenka, Andrzej Seweryn, Piotr Adamczyk, Krzysztof Pieczyński, Krzysztof Stroiński, Dorota Pomykała
2.20 Trzynaście lat (4) - serial
3.25 Świat bez tajemnic - Miasto duchów. Rakka Raqqa - film dok.
5.00 Zakończenie dnia

POLSAT
6.00 Nowy dzień z Polsat News
8.45 Malanowski i Partnerzy
9.45 Dzień, który zmienił moje życie
10.45 Dlaczego ja?
11.45 Gliniarze
12.45 Trudne sprawy
13.45 Sekrety rodziny
14.45 Dlaczego ja?
15.50 Wydarzenia, Pogoda
16.15 Interwencja
16.40 Gliniarze
17.40 Sekrety rodziny
18.50 Wydarzenia, Sport, Pogoda
19.30 Świat według Kiepskich

20.10 Bad Boys - komedia sensacyjna, USA, 1995, reż. Michael Bay, wyk. Martin Lawrence, Will Smith, Tchéky Karyo, Téa Leoni
HIT
Detektywi Marcus Burnett i Mike Lowrey z policyjnego wydziału antynarkotykowego w Miami mają 3 dni na odnalezienie heroiny wartej sto milionów dolarów, która została skradziona z ich posterunku. Jedyną osobą, która może im pomóc, jest piękna Julie Matt, która potrafi zidentyfikować szefa gangu. Śmiertelnie przerażona dziewczyna chce rozmawiać tylko z Lowreyem. Ponieważ Mike jest nieobecny, komisarz wysyła na spotkanie Burnetta...
22.45 Rok pierwszy - komedia przygodowa, USA, 2009, reż. Harold Ramis, wyk. Jack Black, Michael Cera, Oliver Platt, David Cross
0.50 Nasz nowy dom
2.50 Tajemnice losu
4.55 Disco Gramy

TVN
5.45 Uwaga! - program interwencyjny
6.15 Mango - Telezakupy
7.20 Kuchenne rewolucje - program kulinarno - rozrywkowy
8.20 Doradca smaku
8.30 Dzień Dobry Wakacje - magazyn
11.00 Eks - tra zmiana - program lifestylowy
12.00 Ukryta prawda - program obyczajowy
13.00 19 + - serial
13.30 19 + - serial
14.00 SOS Ekipy w akcji
15.00 Kuchenne rewolucje - program kulinarno - rozrywkowy
16.00 Szkoła - serial
17.00 SOS Ekipy w akcji
18.00 Ukryta prawda - program obyczajowy
19.00 Fakty, Sport, Pogoda
19.50 Uwaga! - program interwencyjny
20.10 Doradca smaku
20.15 Na Wspólnej - serial
20.55 Milionerzy

21.30 Fokus - film sensacyjny, USA 2015, reż. Glenn Ficarra, John Requa, wyk. Will Smith, Margot Robbie, Adrian Martinez, Gerald McRaney, Rodrigo Santoro
HIT
23.45 Wpadka - komedia, USA 2007, reż. Judd Apatow, wyk. Katherine Heigl, Seth Rogen, Paul Rudd, Leslie Mann, Jason Segel
2.20 Z archiwum X - serial
3.20 Uwaga! - program interwencyjny
3.45 NOC Magii

TV 4
6.00 Buffy, postrach wampirów
7.05 Przygody Kota w butach
7.35 Dragon Ball Super
8.00 Nasz nowy dom
9.00 Septagon
10.00 Anatomia głupoty według Richarda Hammonda
11.00 Sekrety sąsiadów
12.00 Galileo
13.00 Detektywi w akcji
14.00 STOP Drogówka
15.00 Policjantki i Policjanci
16.00 Przeklęta
17.00 Bumerang
17.30 Miłość na zakręcie
18.00 Septagon
19.00 Policjantki i Policjanci
20.00 Miłość na zakręcie
20.30 Sprawiedliwi - Wydział Kryminalny
21.40 Więźniowie dzielnicy - film akcji, USA, Bułgaria, 2018, reż. Lior Geller, wyk. Jean - Claude Van Damme
HIT
23.35 Kroniki Strażnika - film akcji, USA, 2016, reż. Christian Sesma, wyk. Paul Sloan, Quinton 'Rampage' Jackson, Jason Mewes, Kevin L. Walker
1.30 Transakcje za milion dolarów: Nowy Jork
2.30 Graffiti
2.40 Disco Polo Life
3.40 Top 10 lista przebojów
4.40 Top 10 lista przebojów
5.45 Telezakupy TV Okazje

TVN 7
5.10 Szkoła - serial
6.10 Ukryta prawda - program obyczajowy
7.10 Sąd rodzinny - program sądowy
8.10 Szpital - program obyczajowy
9.10 Sędzia Anna Maria Wesołowska - program sądowy
10.15 Mango Telezakupy
11.55 Ukryta prawda - magazyn obyczajowy
12.55 Sąd rodzinny - program sądowy
13.55 Sędzia Anna Maria Wesołowska - program sądowy
14.55 Szpital - program obyczajowy
15.55 Kości - serial
16.55 Dr House II - serial
17.55 Kryminalni - serial
19.00 Ukryta prawda - program obyczajowy
20.00 Rzeka tajemnic - film sensacyjny, USA 2003, reż. Clint Eastwood, wyk. Sean Penn, Tim Robbins, Kevin Bacon, Laurence Fishburne, Marcia Gay Harden, Laura Linney, Kevin Chapman
HIT
22.55 W czym klops? - komedia, USA 2014, reż. Jake Szymanski, wyk. Christopher Meloni, Michael Ian Black, Joe Lo Truglio, Lizzy Kaplan
1.45 Zagubieni III - serial
2.45 NOC Magii

TV PULS
4.30 Słodka miłość - telenowela
6.00 112: na każde wezwanie - serial
7.00 Górka Dolna - serial
8.00 Lombard: życie pod zastaw - serial
9.00 Tajemnice medyczne - serial
10.00 Nash Bridges - serial
12.00 Kobra - oddział specjalny - serial
14.00 Łowcy skarbów - serial
15.00 Lombard: życie pod zastaw - serial
16.10 Grzechy przeszłości - thriller, Kanada 2015, reż. Michelle Mower
18.00 Lombard: życie pod zastaw - serial
20.00 Gwiezdne wojny: Część I - Mroczne widmo - film przygodowy, USA 1999, reż. George Lucas, wyk. Ewan McGregor, Ian McDiarmid, Jake Lloyd, Liam Neeson, Natalie Portman, Pernilla August
HIT
22.50 Spirit - Duch miasta - film fantasy, USA 2008, reż. Frank Miller, wyk. Eva Mendes, Gabriel Macht, Jaime King, Samuel L. Jackson, Scarlett Johansson
0.55 Bez litości - film sensacyjny, Kanada, USA 2012, reż. Wayne Rose, wyk. Adrian Holmes, Jesse Hutch, Lochlyn Munro, Sarah Lind, Steven Seagal
2.45 Tajemnice medyczne - serial
3.45 Taki jest świat
4.20 Dyżur

Stopklatka
6.00 Złotopolscy - serial 7.05 Plebania - serial 8.35 Castle - serial 10.25 Pułapki umysłu - serial 11.20 Postęp: historia ludzkości - serial 12.20 Allo, Allo - serial 13.55 Katastrofy w przestworzach 15.50 Niszczycielskie żywioły - serial 16.45 Scena Śmiechu 17.45 Komisarz Rex - serial 18.45 Apokalipsa: II wojna światowa - Piekło - serial 20.00 Hollywood - Wydział zabójstw - komedia kryminalna 22.30 Śmiertelne odliczanie - film akcji

TTV
9.55 Gogglebox. Przed telewizorem 10.45 Express 11.05 Kartoteka 12.05 Sędzia Anna Maria Wesołowska 13.05 Kartoteka 14.05 Damy i wieśniaczki. Rosja 15.05 Nauka jazdy 15.45 Express 16.00 Uwaga! 16.25 Gogglebox. Przed telewizorem 17.45 Express 18.05 Usterka 19.15 Patent na kasę 19.45 Express 20.00 Rodzinny galimatias 21.00 Królowe życia 21.45 Express 22.00 Damy i wieśniaczki. PL 23.00 Gogglebox. Przed telewizorem

TV6
6.00 Top 10 lista przebojów 7.00 Buffy, postrach wampirów 8.00 Drużyna A 9.00 Policjantki i Policjanci 10.00 Galileo 11.00 Pękniesz ze śmiechu 12.00 Miodowe lata 13.40 Jaś Fasola 14.15 MacGyver 15.15 Diagnoza morderstwo 16.15 Detektyw Monk 17.15 Medicopter 117 18.15 Miodowe lata 20.00 Galileo 21.00 CSI: Kryminalne zagadki Miami 23.00 Sprawiedliwi - Wydział Kryminalny 0.00 Opłacone krwią - dramat obyczajowy

TVP SPORT
5.30 Sportowy Wieczór 6.05 Skoki Narciarskie - Letnie GP Zakopane 7.45 Piłka nożna - Eliminacje Ligi Europy UEFA 8.45 Piłka nożna - Eliminacje Ligi Europy UEFA 9.50 Tenis ziemny - Turniej WTA - Cincinnati. Finał 10.30 Tenis ziemny - Turniej WTA - Cincinnati. Finał 11.30 Retro w TVP Sport 13.25 Pełnosprawni 13.55 Jeździectwo - ME FEI - skoki - konkurs szybkości - relacja 18.10 Koszykówka mężczyzn - mecz towarzyski. Polska - Holandia 18.25 Koszykówka mężczyzn - mecz towarzyski. Polska - Holandia 19.25 Koszykówka mężczyzn - mecz towarzyski. Polska - Holandia 20.35 Liga Mistrzów - 4.runda kwalifikacji . 1, Wielka Brytania 23.25 Sportowy Wieczór 0.05 Koszykówka mężczyzn - mecz towarzyski. Polska - Holandia 1.50 Lekkoatletyka - Drużynowe ME - Bydgoszcz dz. 3 4.00 Boks 5.25 Zakończenie dnia

EUROSPORT
5.00 Tenis. Nowy Jork, Stany Zjednoczone Kwalifikacje 7.00 Kolarstwo. Arctic Race of Norway, Norwegia Etap 4. 8.00 Igrzyska Olimpijskie 8.35 Tenis. Nowy Jork, Stany Zjednoczone Kwalifikacje 10.30 Kolarstwo. Arctic Race of Norway, Norwegia Etap 4. 11.30 Igrzyska Olimpijskie: Legends Live On 12.00 Igrzyska Olimpijskie 12.30 Igrzyska Olimpijskie: Power of One 13.00 Rajdy Samochodowe 13.30 Kolarstwo. Vuelta a España Best of 14.30 Kolarstwo. BinckBank Tour, Etap 7. 14.55 Golf. PGA Tour, BMW Championships 15.55 Watts Best of Tennis 17.00 Tenis. Nowy Jork, Stany Zjednoczone Kwalifikacje 19.00 Tenis. Nowy Jork, Stany Zjednoczone Kwalifikacje 21.00 Tenis. Nowy Jork, Stany Zjednoczone Kwalifikacje 23.00 Tenis. Nowy Jork, Stany Zjednoczone Kwalifikacje 1.00 Tenis. Nowy Jork, Stany Zjednoczone

POLSAT 2
6.00 Disco Gramy 7.00 Joker 8.00 Trudne sprawy 9.05 Drwale i inne opowieści Bieszczadu 9.35 Drwale i inne opowieści Bieszczadu 10.00 Na ratunek 112 10.30 Na ratunek 112 11.00 Sekrety rodziny 12.00 Dlaczego ja? 13.00 Nasz nowy dom 14.00 Świat według Kiepskich 14.30 Świat według Kiepskich 15.00 Świat według Kiepskich 15.30 Trudne sprawy 16.30 Nasz nowy dom 17.30 Malanowski i Partnerzy 18.00 Malanowski i Partnerzy 18.30 Malanowski i Partnerzy 19.00 Gliniarze 20.05 Wydarzenia 20.45 Trudne sprawy 21.45 Dlaczego ja? 22.50 Świat według Kiepskich 23.20 Świat według Kiepskich 23.50 Zdrady 0.45 Zdrady 1.45 Interwencja 2.00 Wydarzenia 2.50 Wystarczy chcieć 3.20 Echo lasu 3.50 Sport w Polsacie 2 4.20 Sport w Polsacie 2 4.50 Sport w Polsacie 2 5.20 GLINIARZE 5.45 Telezakupy TV Okazje

SUPER POLSAT
6.00 Flesz Integracja 6.05 Pierwsza klasa - short 6.25 Wydarzenia 7.00 Na ratunek 112 7.30 Na ratunek 112 8.00 Pierwsza klasa 8.30 Pierwsza klasa 9.00 Nasz nowy dom 10.00 Niania 10.30 Niania 11.00 Szpilki na Giewoncie 12.00 Przyjaciółki 13.00 SuperLudzie 13.30 SuperLudzie 14.00 TOP CHEF 15.30 Hell's Kitchen - Piekielna Kuchnia 17.00 Tylko muzyka. Must be the music 18.30 Kabaretowa Ekstraklasa 19.00 Chirurdzy 20.00 Nasz nowy dom 21.00 Dzień dobry, kocham Cię - komedia romantyczna, Polska, 2014, reż. Ryszard Zatorski, wyk. Aleksy Komorowski, Barbara Kurdej - Szatan, Paweł Domagała, Olga Bołądź. 23.00 CSI: Cyber 23.55 CSI: Cyber 0.55 Hell's Kitchen - Piekielna Kuchnia 2.20 Kabaretowa Ekstraklasa 3.00 Gliniarze 4.00 Malanowski i Partnerzy 4.30 Malanowski i Partnerzy 5.00 Nasz nowy dom

TVP KATOWICE
113.55 Agropogoda 14.30 Aktualności Flesz 14.40 Filmowa Encyklopedia Powstań Śląskich 15.05 Wspaniałe stulecie. Sułtanka Kösem s.II - Murat IV (85) - serial 16.00 Telekurier 16.30 Kryminalna Siódemka 16.45 Dziennik regionów 17.00 Tygodnik polityczny 17.35 Sierpień gniewnych ludzi 18.00 Kopalnia reportaży 18.15 Zgadnij! Napisz! Wygraj! 18.30 Aktualności 18.45 Piłka nozna - II liga. Widzew Łódź - Górnik Łęczna 18.52 Wiadomości sportowe 19.05 Magazyn Meteo 19.11 Piasek w tryby. Jastrzębie 88 19.35 Piłka nozna - II liga. 5.kolejka. Widzew Łódź - Górnik Łęczna 20.50 Tajemnice Książnicy Pomorskiej 21.01 Aktualności 21.17 Magazyn sportowy TVP Katowice 21.35 Twój Wybór 22.00 Dziennik Regionów 22.20 Echa dnia 22.45 Kryminalna Siódemka 23.00 Alarm! - magazyn 23.20 W tyle wizji 0.00 W tyle wizji Extra

TV TRWAM
11.40 Od Oceanu do Oceanu 12.00 Anioł Pański 12.03 Informacje dnia 12.20 Moje leczenie wodą 12.50 Filmowe Życiorysy. Laus in Ecclesia czyli w szkole św. Benedykta 13.20 Chłopcy z Namugongo 14.00 Głos serca 14.45 Święty nie rodzi się po śmierci 15.50 Ma się rozumieć 16.00 Informacje dnia 16.10 Na zdrowie 16.30 Dinozaury z Krasiejowa 16.50 100 cudownych miejsc na świecie 17.00 Po stronie prawdy 17.55 Powstanie Warszawskie 18.00 Anioł Pański 18.05 Informacje dnia 18.15 Rozmowy niedokończone 19.25 Święty na każdy dzień 19.30 Przygody Mobilków 19.45 Modlitwa z telefonicznym udziałem dzieci 20.00 Informacje dnia 20.20 Różaniec 20.50 Kolory Świętości 21.00 Apel Jasnogórski 21.20 Informacje dnia 21.40 Polski Punkt Widzenia 22.00 Albert Schweitzer 23.50 100 cudownych miejsc na świecie

TVP KULTURA
8.40 Pomniki Historii - Strzegom 9.00 Księga Przestrzeni - Przy ulicach mniejszych miast 9.40 Mój Nikifor - dramat 11.30 Polskie drogi - Obywatele GG - serial 13.00 Nagroda Literacka Gdynia 2019 13.05 Czy można się przysiąść - film dok. 13.50 Studio Kultura - Rozmowy - Nneka 14.05 Nagroda Literacka Gdynia 2019 14.15 Galeria - Piosenki Jacka Kaczmarskiego 15.25 Krótki dzień pracy - film TVP 16.50 Ostatnie uderzenie młotem - dramat 18.20 Wakacje z duchami - Człowiek w plastikowej zbroi - serial 18.50 Wakacje z duchami - Tajemniczy przybysz - serial 19.25 Trzeci punkt widzenia 20.00 Informacje kulturalne 20.20 Geniusz. Picasso - serial 21.20 W trzy miesiące dookoła świata - Chevalier , Grecja 23.15 Dokument w podróży - Chińskie Van Goghi - film dok. 0.50 Wszyscy mają się dobrze - dramat

Program telewizyjny

Czwartek, 22.08.2019

TVP 1

5.15 **Australia. Inwazja obcych**
6.15 **Wieczna miłość s.II (236)** - serial
7.05 **Elif s.III (548)** - serial
8.00 **Wiadomości, Pogoda**
8.15 **Kwadrans polityczny**
8.40 **Zakochaj się w Polsce s.I (19) Szlak Pilicy** - magazyn
9.15 **Ranczo s.I (7) - Podwójny agent** - serial
10.15 **Komisarz Alex s.XI (143) - Bracia** - serial
11.05 **Ojciec Mateusz s.XII (160) - Jama** - serial
12.00 **Wiadomości**
12.15 **Agrobiznes**
12.35 **To się opłaca** - magazyn
12.50 **Kalendarium Powstania Warszawskiego**
12.55 **Bagna są dobre!** - film dok.
14.00 **Elif s.III (549)** - serial
15.00 **Wiadomości, Pogoda**
15.15 **Alarm!** - magazyn
15.35 **Okrasa łamie przepisy - Prosto i elegancko w Mortęgach**
16.05 **Wieczna miłość s.II (237)** - serial
17.00 **Teleexpress**
17.20 **Pogoda**
17.30 **Jaka to melodia?**
18.25 **Jeden z dziesięciu** - teleturniej
19.30 **Wiadomości, Sport, Pogoda**
20.10 **Alarm!** - magazyn
20.35 **Ojciec Mateusz s.XIX (246) - Polowanie na jelenie** - serial
21.30 **Sprawa dla reportera**
22.25 **Sekundy, które zmieniły życie**
22.50 **Ocaleni** - reality show
23.55 **Magazyn kryminalny 997**
0.45 **Mroczna przyjaźń** - thriller, Holandia, reż. George Erschbamer, wyk. Josie Davis, Caroline Cave, Marc Menard
2.30 **Okupowani (8) - Listopad** - serial
3.25 **Sprawa dla reportera**
4.25 **Notacje - Krzysztof Wyszkowski. Czarna teczka** - cykl dok.
4.40 **Zakończenie dnia**

TVP 2

5.20 **Koło fortuny** - teleturniej
5.55 **Doktor z alpejskiej wioski - nowy rozdział (72)** - serial
6.50 **Operacja Zdrowie! - Bezsenność**
7.20 **Familiada s.II (2280)** - teleturniej
7.45 **Pytanie na śniadanie** - zapowiedź
7.55 **Pytanie na śniadanie**
11.00 **Panorama**
11.05 **Pogoda**
11.10 **Pytanie na śniadanie Extra**
11.25 **Rodzinka.pl (240) - Może by tak żetem?** - serial
11.55 **Na sygnale (230) - Maszyna do zabijania** - serial
12.30 **Koło fortuny** - teleturniej
13.15 **Wymarzona miłość (12)** - serial
14.10 **Postaw na milion** - teleturniej
15.10 **Doktor z alpejskiej wioski - nowy rozdział (133)** - serial
16.00 **Koło fortuny** - teleturniej
16.35 **Familiada s.II (2281)** - teleturniej
17.10 **Więzień miłości (125) - Turcja**
18.00 **Panorama, Pogoda, Sport**
18.40 **Na dobre i na złe (739) - Spisani na straty** - serial
19.35 **Rodzinka.pl s.VI (142) - Śmierć w ogrodzie** - serial
20.10 **Rozumiemy się bez słów** - komedia, Belgia, Francja
22.05 HIT **U Pana Boga za miedzą** - komedia, Polska, reż. Jacek Bromski, wyk. Andrzej Zaborski, Krzysztof Dzierma, Agnieszka Kotlarska, Grzegorz Heromiński, Emilian Kamiński, Wojciech Solarz, Ryszard Doliński, Mieczysław Fiodorow, Małgorzata Sadowska, Alicja Bach
0.10 **Elizabethtown** - komedia, USA, reż. Cameron Crowe, wyk. Orlando Bloom, Kirsten Dunst, Susan Sarandon, Alec Baldwin
2.20 **O mnie się nie martw - s. X (11)** - serial
3.20 **Art Noc - Festiwal Kultury Żydowskiej w Krakowie 2019 - Szalom na Szerokiej - koncert finałowy, cz. 1** - koncert

POLSAT

6.00 **Nowy dzień z Polsat News**
8.45 **Malanowski i Partnerzy**
9.45 **Dzień, który zmienił moje życie**
10.45 **Dlaczego ja?**
11.45 **Gliniarze**
12.45 **Trudne sprawy**
13.45 **Sekrety rodziny**
14.45 **Dlaczego ja?**
15.50 **Wydarzenia, Pogoda**
16.15 **Interwencja**
16.40 **Gliniarze**
17.40 **Sekrety rodziny**
18.50 **Wydarzenia, Sport, Pogoda**
19.30 **Świat według Kiepskich**

20.05 HIT **Słaba płeć?** - komedia romantyczna, Polska, 2015, reż. Krzysztof Lang, wyk. Olga Bołądź, Piotr Adamczyk, Piotr Głowacki, Katarzyna Figura
- Zośka jest atrakcyjna, wykształcona i wie, czego chce. Rodzinne miasteczko zamieniła na warszawską korporację i pnie się po drabinie sukcesu, choć do raju jeszcze droga daleka. Zamiast luksusowego apartamentu - kawalerka na kredyt, zamiast prestiżowej pracy - użeranie się z szefem burakiem, zamiast szczęśliwego życia - udawanie kogoś, kim nie jest. Pewnego dnia Zośka zalicza twarde lądowanie...
22.15 **To tylko seks** - komedia romantyczna, USA, 2011, reż. Will Gluck, wyk. Justin Timberlake, Mila Kunis, Patricia Clarkson, Jenna Elfman
0.40 **Chirurdzy**
2.45 **Tajemnice losu**
4.55 **Disco Gramy**

TVN

5.45 **Uwaga!** - program interwencyjny
6.15 **Mango - Telezakupy**
7.20 **Kuchenne rewolucje** - program kulinarno - rozrywkowy
8.20 **Doradca smaku**
8.30 **Dzień Dobry Wakacje** - magazyn
11.00 **Eks - tra zmiana** - program lifestylowy
12.00 **Ukryta prawda** - program obyczajowy
13.00 **19 +** - serial
13.30 **19 +** - serial
14.00 **SOS Ekipy w akcji**
15.00 **Kuchenne rewolucje** - program kulinarno - rozrywkowy
16.00 **Szkoła** - serial
17.00 **SOS Ekipy w akcji**
18.00 **Ukryta prawda** - program obyczajowy
19.00 **Fakty, Sport, Pogoda**
19.50 **Uwaga!** - program interwencyjny
20.10 **Doradca smaku**
20.15 **Na Wspólnej** - serial
20.55 **Milionerzy**
21.30 **Kuchenne rewolucje** - program kulinarno - rozrywkowy

22.30 HIT **Szefowie - wrogowie** - komedia, USA 2011, reż. Seth Gordon, wyk. Jason Bateman, Charlie Day, Jason Sudeikis, Jennifer Aniston, Colin Farrell, Kevin Spacey, Donald Sutherland, Jamie Foxx, Julie Bowen
0.35 **Top Model** - program rozrywkowy
1.40 **Bez tabu**
2.40 **Uwaga!** - program interwencyjny
3.00 **NOC Magii**

TV 4

6.00 **Buffy, postrach wampirów**
7.05 **Przygody Kota w butach**
7.35 **Dragon Ball Super**
8.00 **Nasz nowy dom**
9.00 **Septagon**
10.00 **Anatomia głupoty według Richarda Hammonda**
10.30 **Anatomia głupoty według Richarda Hammonda**
11.00 **Sekrety sąsiadów**
11.30 **Sekrety sąsiadów**
12.00 **Najdziwniejsze zwierzęta świata: Farmy**
13.00 **Detektywi w akcji**
14.00 **STOP Drogówka**
15.00 **Policjantki i Policjanci**
16.00 **Przeklęta**
17.00 **Bumerang**
17.30 **Miłość na zakręcie**
18.00 **Septagon**
19.00 **Policjantki i Policjanci**
20.00 **Miłość na zakręcie**
20.30 **Sprawiedliwi - Wydział Kryminalny**
21.40 HIT **Opłacone krwią** - dramat obyczajowy, USA, 2016, reż. Ben Younger, wyk. Miles Teller, Aaron Eckhart, Katey Sagal, Ciarán Hinds
0.05 **Tuż przed tragedią**
1.10 **Tuż przed tragedią**
2.15 **Graffiti**
2.30 **Graffiti**
2.40 **Disco Polo Life**
3.40 **Top 10 lista przebojów**
4.40 **Top 10 lista przebojów**
5.45 **Telezakupy TV Okazje**

TVN 7

5.10 **Szkoła** - serial
6.10 **Ukryta prawda** - program obyczajowy
7.10 **Sąd rodzinny** - program sądowy
8.10 **Szpital** - program obyczajowy
9.10 **Sędzia Anna Maria Wesołowska** - program sądowy
10.15 **Mango Telezakupy**
11.55 **Ukryta prawda** - magazyn obyczajowy
12.55 **Sąd rodzinny** - program sądowy
13.55 **Sędzia Anna Maria Wesołowska** - program sądowy
14.55 **Szpital** - program obyczajowy
15.55 **Kości** - serial
16.55 **Dr House II** - serial
17.55 **Kryminalni** - serial
19.00 **Ukryta prawda** - program obyczajowy
20.00 **Pułapka** - serial
21.00 **Pułapka** - serial
22.00 HIT **Scott Pilgrim kontra reszta świata** - komedia, USA 2010, reż. Edgar Wright, wyk. Michael Cera, Mary Elizabeth Winstead, Kieran Culkin, Ellen Wong, Mark Webber
0.20 **Zagubieni III** - serial
1.15 **Druga strona medalu** - talk show
1.45 **Druga strona medalu** - talk show
2.20 **NOC Magii**

TV PULS

5.00 **Słodka miłość** - telenowela
6.00 **112: na każde wezwanie** - serial
7.00 **Górka Dolna** - serial
8.00 **Lombard: życie pod zastaw** - serial
9.00 **Tajemnice medyczne** - serial
10.00 **Nash Bridges** - serial
12.00 **Kobra - oddział specjalny** - serial
14.00 **Łowcy skarbów** - serial
15.00 **Lombard: życie pod zastaw** - serial
16.00 **Śmiertelna obsesja** - thriller, Kanada 2016, reż. Brian Skiba, wyk. Bree Williamson, Emilija Baranac, Jenn Griffin, Primo Allon
18.00 **Lombard: życie pod zastaw** - serial
20.00 HIT **Straszny film 4** - horror komediowy, USA 2006, reż. David Zucker, wyk. Anna Faris, Bill Pullman, Michael Madsen, Regina Hall, Craig Bierko, Leslie Nielsen, Carmen Electra
21.30 **Wielki Stach** - komedia, USA 2007, reż. Rob Schneider, wyk. Rob Schneider, David Carradine, Jennifer Morrison
23.40 **Puls lata, Polska 2019**
23.55 **Miłość z przedszkola** - komedia, Niemcy 2009, reż. Til Schweiger, wyk. Alwara Höfels, Jürgen Vogel, Matthias Schweighöfer, Nora Tschirner, Til Schweiger
2.10 **Tajemnice medyczne** - serial
3.10 **Z archiwum policji**

TVP SPORT

5.30 Sportowy Wieczór **6.05** Jeździectwo - ME FEI - skoki - konkurs szybkości - relacja **7.45** Piłka nożna - II liga. 5.kolejka. Widzew Łódź - Górnik Łęczna **8.45** Piłka nożna - II liga. 5.kolejka. Widzew Łódź - Górnik Łęczna **9.50** Jeździectwo - ME FEI - skoki - konkurs drużynowy - relacja **11.00** Jeździectwo - ME FEI - skoki - konkurs drużynowy - relacja **13.00** Jeździectwo - ME FEI - skoki - konkurs drużynowy - relacja **14.00** Koszykówka mężczyzn - mecz towarzyski. Polska - Holandia **15.50** Liga Mistrzów - 4.runda kwalifikacji **18.00** LegiaTV - magazyn **18.30** Lech TV - magazyn **19.05** piłka nożna **20.00** piłka nożna **21.05** piłka nożna **22.05** piłka nożna **23.05** Sportowy Wieczór **23.45** Retro w TVP Sport - **1.45** Piłka nożna **2.40** Piłka nożna **3.45** Skoki Narciarskie - Letnie GP Zakopane **5.20** Zakończenie dnia

EUROSPORT

3.00 Kolarstwo. Arctic Race of Norway, Norwegia Etap 4. **4.00** Kolarstwo. Giro d'Italia Best of **5.00** Tenis. Nowy Jork, Stany Zjednoczone **7.00** Kolarstwo. Tour de France Best of **8.00** Igrzyska Olimpijskie: Power of One **8.30** Tenis. Nowy Jork, Stany Zjednoczone **10.30** Igrzyska Olimpijskie: Legends Live On **11.00** Golf. PGA Tour, BMW Championships **12.00** Rajdy Samochodowe **12.30** Kolarstwo. Giro d'Italia Best of **13.30** Kolarstwo. Tour de France Best of **14.30** Kolarstwo. Vuelta a España Best of **15.30** Tenis. Nowy Jork, Stany Zjednoczone Kwalifikacje **17.00** Tenis. Nowy Jork, Stany Zjednoczone Kwalifikacje **19.00** Tenis. Nowy Jork, Stany Zjednoczone Kwalifikacje **21.00** Tenis. Nowy Jork, Stany Zjednoczone Kwalifikacje **23.00** Tenis. Nowy Jork, Stany Zjednoczone Kwalifikacje **1.00** Tenis: Nowy Jork, Stany Zjednoczone Kwalifikacje

POLSAT 2

6.00 Disco Gramy **7.00** Joker **8.00** Trudne sprawy **9.05** Drwale i inne opowieści Bieszczadu **9.35** Drwale i inne opowieści Bieszczadu **10.00** Na ratunek 112 **10.30** Na ratunek 112 **11.00** Sekrety rodziny **12.00** Dlaczego ja? **13.00** Nasz nowy dom **14.00** Świat według Kiepskich **14.30** Świat według Kiepskich **15.00** Świat według Kiepskich **15.30** Trudne sprawy **16.30** Nasz nowy dom **17.30** Malanowski i Partnerzy **18.00** Malanowski i Partnerzy **18.30** Malanowski i Partnerzy **19.00** Gliniarze **20.05** Wydarzenia **20.45** Trudne sprawy **21.45** Dlaczego ja? **22.50** Świat według Kiepskich **23.20** Świat według Kiepskich **23.50** Zdrady **0.45** Zdrady **1.45** Interwencja **2.00** Wydarzenia **2.50** Wystarczy chcieć **3.20** Echo lasu **3.50** SuperLudzie **4.20** SuperLudzie **4.50** SuperLudzie **5.20** SuperLudzie **5.45** Telezakupy TV Okazje

SUPER POLSAT

6.00 Flesz Integracja **6.05** Pierwsza klasa - short **6.25** Wydarzenia **7.00** Na ratunek 112 **7.30** Na ratunek 112 **8.00** Pierwsza klasa **8.30** Pierwsza klasa **9.00** Nasz nowy dom **10.00** Niania - serial komediowy **10.30** Niania - serial komediowy **11.00** Szpilki na Giewoncie - serial obyczajowy **12.00** Przyjaciółki **13.00** Małe Wielkie Marzenia **14.00** TOP CHEF **15.30** Hell's Kitchen - Piekielna Kuchnia **17.00** Top Chef Junior **18.00** To nie koniec świata! **19.00** Chirurdzy **20.00** CSI: Cyber **20.55** CSI: Cyber **21.55** Coffin Rock - thriller, Australia, 2009, reż. Rupert Glasson, wyk. Robert Taylor, Lisa Chappell, Sam Parsonson, Terry Camilleri **23.40** Świat według Kiepskich **0.45** Hell's Kitchen - Piekielna Kuchnia **2.10** Kabaretowa Ekstraklasa **3.00** Gliniarze **4.00** Malanowski i Partnerzy **4.30** Malanowski i Partnerzy - serial kryminalny **5.00** Nasz nowy dom

Stopklatka

8.55 Castle - serial **10.45** Pułapki umysłu - serial **11.40** Postęp: historia ludzkości - serial **12.35** Allo, Allo - serial **13.35** Allo, Allo - Uwaga miny - serial **14.10** Katastrofy w przestworzach **16.00** Niszczycielskie żywioły - serial **17.00** Scena Śmiechu **18.00** Komisarz Rex - serial **19.00** Polowanie na hitlerowskiego u - boota - film dok. **20.00** Kontrakt na zabijanie - film sensacyjny **21.55** Cube 2 - thriller sci - fi **23.50** Nie ma zmiłuj - dramat

TVP KATOWICE

11.20 Czarna Perła (52) - serial **12.15** Bo ja wybieram zdrowie **12.30** Aktualności Flesz **12.40** Kopalnia reportaży **13.00** Kryminalna Siódemka **13.15** Co niesie dzień **13.35** Agrobiznes **13.55** Agropogoda **14.30** Aktualności Flesz **14.40** Filmowa Encyklopedia Powstań Śląskich - film dok. **15.05** Wspaniałe stulecie. Sułtanka Kösem s.II - Murat IV (86) - serial **16.00** Telekurier **16.30** Kryminalna Siódemka **16.45** Dziennik regionów **17.00** Astronarium **17.35** Podróże na weekend **18.00** To je Borowicz. Podróże ze smakiem. **18.30** Aktualności **18.52** Wiadomości sportowe **19.05** Magazyn Meteo **19.15** Film dok. **20.00** Wojenne dziewczyny s.II (15) - serial **21.01** Aktualności **21.17** Magazyn sportowy TVP Katowice **21.35** Twój Wybór **22.00** Dziennik Regionów **22.20** Echa dnia **22.45** Kryminalna Siódemka **23.00** Alarm! - magazyn **23.20** W tyle wizji

TTV

12.05 Sędzia Anna Maria Wesołowska **13.05** Mania sprzątania **14.05** Damy i wieśniaczki. Rosja **15.05** Nauka jazdy **15.45** Express **16.05** Uwaga! **16.30** Anatomia głupoty według Doroty Wellman **17.00** Gogglebox. Przed telewizorem **17.45** Express **18.05** DeFacto **18.35** Usterka **19.45** Express **20.00** Patent na kasę **20.30** Patent na kasę **21.00** Królowe życia - serial **21.45** Express **22.00** DeFacto **22.30** Ostre cięcie **23.10** Orzeł czy Reszka

TV TRWAM

11.25 100 cudownych miejsc na świecie **11.35** Przyroda i ludzie **12.00** Anioł Pański **12.03** Informacje dnia **12.20** Po stronie prawdy **13.20** Chłopcy z Namugongo **14.00** Letni obóz **15.25** Zambia - Lusaca **15.40** Święty na każdy dzień **15.45** Przegląd katolickiego tygodnika "Niedziela" **15.50** Ma się rozumieć **16.00** Informacje dnia **16.10** Z wędką nad wodę **16.35** Porady Medyczne Bonifratrów **17.00** Przegląd Tygodnika Rodzin Katolickich "Źródło" **17.05** Mama Limma **17.30** Okiem kamery **17.55** Powstanie Warszawskie **18.00** Anioł Pański **18.05** Informacje dnia **18.15** Rozmowy niedokończone **19.25** Święty na każdy dzień **19.30** Super Księga (1) **20.00** Informacje dnia **20.20** Różaniec **20.50** Kolory Świętości **21.00** Apel Jasnogórski **21.20** Informacje dnia **21.40** Polski Punkt Widzenia **22.30** Z wędką nad wodę **23.00** Obyś był zimny albo gorący

TV6

6.00 Top 10 lista przebojów **7.00** Buffy, postrach wampirów **8.00** Drużyna A **9.00** Policjantki i Policjanci **10.00** Galileo **11.00** Pękniesz ze śmiechu **12.00** Miodowe lata **13.40** Jaś Fasola **14.15** MacGyver **15.15** Diagnoza morderstwo **16.15** Gliniarz i prokurator **17.15** Medicopter 117 **18.15** Miodowe lata **20.00** Galileo **21.00** CSI: Cyber **21.55** CSI: Kryminalne zagadki Miami **22.55** Szkoła wyrzutków - dramat sensacyjny **1.15** STOP Drogówka

TVP KULTURA

8.25 Informacje kulturalne **8.40** Pomniki Historii - Krzeszów **9.00** Vistuliada **9.30** Zagraj ze mną - film kr.metr. **9.55** Ostatnie uderzenie młotem - dramat **11.30** Polskie drogi - serial **13.05** W domu - film TVP **13.50** Rozmowy - Grzegorz Brzozowicz **14.00** Nagroda Literacka Gdynia 2019 **14.05** Kobiece inspiracje - widowisko artystyczne **14.20** Odruchy serca - widowisko artystyczne **14.40** Mała Apokalipsa - film obyczajowy **16.40** Jańcio Wodnik - film obyczajowy **18.30** Wakacje z duchami - serial **19.40** Koło pióra - magazyn **20.20** Teatr Sensacji - Stawka większa niż życie - Czarny wilk von Hubertus **21.40** Psychoza - thriller **23.45** Scena Klasyczna - Duo Granat - Tamara Granat&Adrian Kreda - koncert **0.35** Portrety - Raghu Rai, portret niepozowany - film dok. **1.40** Nagroda Literacka Gdynia 2019 **1.45** W trzy miesiące dookoła świata - Chevalier

Piątek, 23.08.2019

TVP 1

5.15 **Bagna są dobre!** - film dok.
6.15 **Wieczna miłość s.II (237)** - serial
7.05 **Elif s.III (549)** - serial
8.00 **Wiadomości, Pogoda**
8.15 **Kwadrans polityczny**
8.40 **Zakochaj się w Polsce s.I (39) Reszel** - magazyn
9.10 **Ranczo s.I (8) - Kozy ofiarne** - serial
10.15 **Komisarz Alex s.XII (144) - Intruz** - serial
11.05 **Ojciec Mateusz (1) seria XIII - Insulina** - serial kryminalny TVP
12.00 **Wiadomości**
12.15 **Agrobiznes**
12.35 **Magazyn Rolniczy**
12.50 **Bielik zwyczajny - król mórz**
14.00 **Elif s.III (550)** - serial
15.00 **Wiadomości, Pogoda**
15.15 **Alarm!** - magazyn
15.35 **Okrasa łamie przepisy - Brytyjska jagnięcina z pieca i grilla** - magazyn kulinarny
16.05 **Wieczna miłość s.II (238)** - serial
17.00 **Teleexpress**
17.20 **Pogoda**
17.30 **Jaka to melodia?**
18.25 **Jeden z dziesięciu** - teleturniej
19.25 **Sport**
19.30 **Wiadomości**
20.05 **Pogoda**
20.10 **Alarm!** - magazyn
20.35 **Zniewolona (42)** - serial
21.35 **Program rozrywkowy**
22.35 **Echo serca (14)** - serial
23.30 HIT **Raz w życiu** - dramat obyczajowy, USA, reż. Michael Miller, wyk. Lindsay Wagner, Barry Bostwick, Rex Smith
1.10 **Martwe zło** - horror, USA, reż. Fede Alvarez, wyk. Jane Levy, Shiloh Fernandez, Lou Taylor Pucci, Jessica Lucas, Elizabeth Blackmore
2.50 **Labirynt (6 - 7)** - serial
5.10 **Notacje - Wiesław Chrzanowski - Solidarny z Solidarnością**
5.20 **Zakończenie dnia**

TVP 2

5.20 **Koło fortuny** - teleturniej
5.55 **Doktor z alpejskiej wioski - nowy rozdział (73) - Obronić siebie, część 1** - serial
6.50 **Mistrzowie - Władysław Kozakiewicz** - cykl dok.
7.20 **Familiada s.II (2281)** - teleturniej
7.55 **Pytanie na śniadanie**
11.00 **Panorama, Pogoda**
11.10 **Pytanie na śniadanie Extra**
11.25 **Rodzinka.pl (241) - Marek do domu** - serial
11.55 **Na sygnale (231) - Bestia** - serial
12.30 **Koło fortuny** - teleturniej
13.15 **Wymarzona miłość (13)** - serial
14.05 **Coś dla Ciebie** - magazyn
14.30 **Operacja Zdrowie! - Miażdżyca rozsiana**
15.10 **Doktor z alpejskiej wioski - nowy rozdział (134)** - serial
16.00 **Koło fortuny** - teleturniej
16.35 **Familiada s.II (2282)** - teleturniej
17.10 **Więzień miłości (126) - Turcja**
18.00 **Panorama**
18.25 **Pogoda**
18.30 **Sport Telegram**
18.35 **Verva Street Racing Gdynia 2019**
18.40 **Na dobre i na złe (740) - Żyć, by walczyć. Walczyć, by żyć** - serial
19.35 **Rodzinka.pl s.VI (143) - Wyprowadzka** - serial
20.10 **Siatkówka kobiet - ME. Polska - Słowenia**
20.20 **Siatkówka kobiet - ME. Polska - Słowenia**
22.45 **Lato, muzyka, zabawa. Wakacyjna Trasa Dwójki - 2019**
0.50 **Mistyfikacja** - film fabularny, USA, reż. Manny Coto, wyk. Dolph Lundgren, John Finn, Louis Gossett Jr, Lisa Berkely
2.35 **Tatuś** - film obyczajowy, USA, reż. Michael Miller, wyk. Patrick Duffy, Kate Mulgrew, Ben Affleck, John Anderson
4.10 **Zakończenie dnia**

POLSAT

6.00 **Nowy dzień z Polsat News**
8.45 **SuperPies**
9.15 **Malanowski i Partnerzy**
9.45 **Dzień, który zmienił moje życie**
10.45 **Dlaczego ja?**
11.45 **Gliniarze**
12.45 **Trudne sprawy**
13.45 **Sekrety rodziny**
14.45 **Dlaczego ja?**
15.50 **Wydarzenia, Pogoda**
16.15 **Interwencja**
16.40 **Gliniarze**
17.40 **Sekrety rodziny**
18.50 **Wydarzenia, Sport, Pogoda**
19.30 **Świat według Kiepskich**

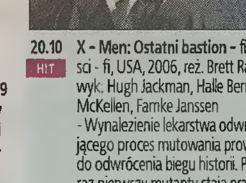

20.10 HIT **X - Men: Ostatni bastion** - film sci - fi, USA, 2006, reż. Brett Ratner, wyk. Hugh Jackman, Halle Berry, Ian McKellen, Famke Janssen
- Wynalezienie lekarstwa odwracającego proces mutowania prowadzi do odwrócenia biegu historii. Po raz pierwszy mutanty stają przed wyborem. zachować swą unikalność, co oznacza skazanie się na wieczną izolację i alienację, czy też wyrzec się pozyskanej w wyniku mutacji mocy.
22.35 **Inwazja: Bitwa o Los Angeles - film sci** - fi, USA, 2011, reż. Jonathan Liebesman, wyk. Aaron Eckhart, Ramon Rodriguez, Will Rothhaar, Cory Hardrict
1.00 **Kolacja dla palantów** - komedia, USA, 2010, reż. Jay Roach, wyk. Steve Carell, Paul Rudd, Zach Galifianakis, Jemaine Clement
3.35 **Tajemnice losu**

TVN

5.45 **Uwaga!** - program interwencyjny
6.15 **Mango - Telezakupy**
7.20 **Kuchenne rewolucje** - program kulinarno - rozrywkowy
8.20 **Doradca smaku**
8.30 **Dzień Dobry Wakacje** - magazyn
11.00 **Eks - tra zmiana** - program lifestylowy
12.00 **Ukryta prawda** - program obyczajowy
13.00 **19 +** - serial
13.30 **19 +** - serial
14.00 **SOS Ekipy w akcji**
15.00 **Kuchenne rewolucje** - program kulinarno - rozrywkowy
16.00 **Szkoła** - serial
17.00 **SOS Ekipy w akcji**
18.00 **Ukryta prawda** - program obyczajowy
19.00 **Fakty, Sport, Pogoda**
19.50 **Uwaga!** - program interwencyjny

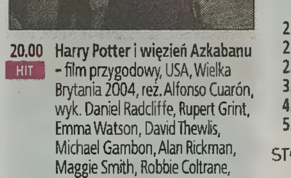

20.00 HIT **Harry Potter i więzień Azkabanu** - film przygodowy, USA, Wielka Brytania 2004, reż. Alfonso Cuarón, wyk. Daniel Radcliffe, Rupert Grint, Emma Watson, David Thewlis, Michael Gambon, Alan Rickman, Maggie Smith, Robbie Coltrane, Gary Oldman, Emma Thompson, Julie Christie, Timothy Spall, Julie Walters, Tom Felton
22.55 **Zakładnik** - film sensacyjny, USA 2004, reż. Michael Mann, wyk. Tom Cruise, Jamie Foxx, Jada Pinkett Smith, Mark Ruffalo, Peter Berg
1.25 **Kuba Wojewódzki** - talk show
2.30 **Uwaga!** - program interwencyjny
2.50 **NOC Magii**

TV 4

6.00 **Buffy, postrach wampirów**
7.05 **Przygody Kota w butach**
7.35 **Dragon Ball Super**
8.00 **Nasz nowy dom**
9.00 **Septagon**
10.00 **Anatomia głupoty według Richarda Hammonda**
11.00 **Sekrety sąsiadów**
11.30 **Sekrety sąsiadów**
12.00 **Najdziwniejsze zwierzęta świata: Mieszkańcy wód**
13.00 **Detektywi w akcji**
14.00 **STOP Drogówka**
15.00 **Policjantki i Policjanci**
16.00 **Przeklęta**
17.00 **Miodowe lata**
18.00 **Septagon**
19.00 **Policjantki i Policjanci**
20.00 **Gwiazdy Kabaretu**
21.00 **Sprawiedliwi - Wydział Kryminalny**
22.00 **Sprawiedliwi - Wydział Kryminalny**
23.15 HIT **Autostopowicz - Wyścig o przetrwanie** - film sensacyjny, USA, 2003, reż. Louis Morneau, wyk. C. Thomas Howell, Kari Wuhrer, Jake Busey, Shaun Johnston
1.00 **Najdziwniejsze zwierzęta świata**
2.05 **Interwencja**
2.30 **Graffiti**
2.40 **Disco Polo Life**
3.40 **Top 10 lista przebojów**
4.40 **Top 10 lista przebojów**
5.45 **Telezakupy TV Okazje**

TVN 7

5.10 **Szkoła** - serial
6.10 **Ukryta prawda** - program obyczajowy
7.10 **Sąd rodzinny** - program sądowy
8.10 **Szpital** - program obyczajowy
9.10 **Sędzia Anna Maria Wesołowska**
10.15 **Mango Telezakupy**
11.55 **Ukryta prawda** - magazyn obyczajowy
12.55 **Sąd rodzinny** - program sądowy
13.55 **Sędzia Anna Maria Wesołowska**
14.55 **Szpital** - program obyczajowy
15.55 **Kości** - serial
16.55 **Dr House II** - serial
17.55 **Kryminalni** - serial
19.00 **Ukryta prawda** - program obyczajowy
20.00 HIT **Akademia policyjna VI: Operacja Chaos** - komedia, USA 1989, reż. Peter Bonerz, wyk. Bubba Smith, David Graf, Michael Winslow, Leslie Easterbrook, Marion Ramsey, George Gaynes
21.50 **Honey** - film obyczajowy, USA 2003, reż. Bille Woodruff, wyk. Jessica Alba, Mekhi Phifer, Romeo, David Moscow, Zachary Isaiah Williams, Joy Bryant
23.50 **Zagubieni III** - serial
0.50 **Druga strona medalu** - talk show
1.25 **Druga strona medalu** - talk show
1.55 **Druga strona medalu** - talk show
2.25 **Druga strona medalu** - talk show
3.00 **NOC Magii**

TV PULS

5.00 **Słodka miłość** - telenowela
6.00 **112: na każde wezwanie** - serial
7.00 **Górka Dolna** - serial
8.00 **Lombard: życie pod zastaw** - serial
9.00 **Tajemnice medyczne** - serial
10.00 **Nash Bridges** - serial
12.00 **Kobra - oddział specjalny** - serial
14.00 **Łowcy skarbów** - serial
15.05 **Lombard: życie pod zastaw** - serial
16.10 **Urojenie** - thriller, USA 2014, reż. Michael Feifer, wyk. Ariella Nurkovic, Bryce Johnson, Christy Romano, Isabella Nurkovic, Kayla Ewell
18.00 **Lombard: życie pod zastaw** - serial
20.00 HIT **Uliczny wojownik** - film akcji, USA 1994, reż. Steven E. de Souza, wyk. Jean-Claude Van Damme, Raul Julia, Kylie Minogue, Ming-Na Wen
22.10 **Bullet** - film akcji, USA 2014, reż. Nick Lyon, wyk. Danny Trejo, Eve Mauro, John Savage, Jonathan Banks, Torsten Voges
23.55 **Spirit - Duch miasta** - film fantasy, USA 2008, reż. Frank Miller, wyk. Eva Mendes, Gabriel Macht, Jaime King, Samuel L. Jackson, Scarlett Johansson
2.00 **Tajemnice medyczne** - serial
3.00 **Dyżur**
3.45 **Menu na miarę**
4.20 **Z archiwum policji**

TVP SPORT

5.30 Sportowy Wieczór **6.00** Jeździectwo - ME FEI - skoki **7.10** Jeździectwo - Juddmonte International, York **8.05** Lech TV magazyn piłkarski **9.15** piłka nożna **11.15** Skoki Narciarskie - Letnie Grand Prix, Hakuba **11.30** Skoki Narciarskie - Letnie Grand Prix, Hakuba **13.20** Skoki Narciarskie - Letnie Grand Prix, Hakuba - konkurs indywidualny **14.00** Strongman **15.00** Kajakarstwo - MŚ Szeged dz. 1 **17.15** Lekkoatletyka - Mistrzostwa Polski - Radom dz. 1 **20.00** Siatkówka kobiet - ME. Polska - Słowenia **20.20** Siatkówka kobiet - ME. Polska - Słowenia **22.45** Sportowy Wieczór **23.25** Skoki Narciarskie - Letnie Grand Prix, Hakuba - konkurs indywidualny **0.55** Lekkoatletyka - Mistrzostwa Polski - Radom dz. 1 **2.35** Kajakarstwo - MŚ Szeged dz. 1 **3.35** Koszykówka mężczyzn - mecz towarzyski. Polska - Holandia **5.15** Zakończenie dnia

EUROSPORT

3.00 Kolarstwo. Giro d'Italia Best of **4.00** Kolarstwo. Tour de France Best of **5.00** Tenis. Nowy Jork, Stany Zjednoczone Kwalifikacje **6.00** Tenis. Nowy Jork, Stany Zjednoczone Kwalifikacje **7.00** Kolarstwo. Giro d'Italia Best of **8.00** Igrzyska Olimpijskie: Legends Live On **8.30** Tenis. Nowy Jork, Stany Zjednoczone Kwalifikacje **10.30** Kolarstwo. Tour de France Best of **11.30** Skoki narciarskie. Letnia Grand Prix, Hakuba **13.00** Watts Best of Tennis **13.30** Igrzyska Olimpijskie: Legends Live On **14.00** Igrzyska Olimpijskie **14.30** Igrzyska Olimpijskie: Power of One **15.00** Jeździectwo. ME, Rotterdam **18.35** Tenis. Nowy Jork, Stany Zjednoczone Kwalifikacje **21.00** Tenis. Nowy Jork, Stany Zjednoczone Kwalifikacje **23.00** Tenis. Nowy Jork, Stany Zjednoczone Kwalifikacje **1.00** Tenis. Nowy Jork, Stany Zjednoczone Kwalifikacje

POLSAT 2

6.00 Disco Gramy **7.00** Joker **8.00** Trudne sprawy **9.05** Drwale i inne opowieści Bieszczadu **10.00** Na ratunek 112 **10.30** Na ratunek 112 **11.00** Sekrety rodziny **12.00** Dlaczego ja? **13.00** Nasz nowy dom **14.00** Świat według Kiepskich **14.30** Świat według Kiepskich **15.00** Świat według Kiepskich **15.30** Trudne sprawy **16.30** Nasz nowy dom **17.30** Malanowski i Partnerzy **18.00** Malanowski i Partnerzy **18.30** Malanowski i Partnerzy **19.00** Gliniarze **20.05** Wydarzenia **20.45** Sala samobójców - dramat, Polska, 2011, reż. Jan Komasa, wyk. Jakub Gierszał, Roma Gąsiorowska, Agata Kulesza, Krzysztof Pieczyński **23.05** Krwawy biznes - film sensacyjny, Kanada, 2015, reż. Ernie Barbarash **1.15** Kabaretowa Ekstraklasa **2.00** Wydarzenia **2.50** Wystarczy chcieć **3.20** Echo lasu **3.50** SuperLudzie **4.20** SuperLudzie **4.50** SuperLudzie

SUPER POLSAT

6.00 Flesz Integracja **6.05** Pierwsza klasa - short **6.25** Wydarzenia **7.00** Na ratunek 112 **7.30** Na ratunek 112 **8.00** Pierwsza klasa **8.30** Pierwsza klasa **9.00** Magazyn Atleci Polsat Sport 2019 **9.30** Gale Boksu Zawodowego **11.15** SuperLudzie Extra **11.30** SuperLudzie **12.00** Ameryka marzeń **13.00** Przyjaciółki **14.00** Przyjaciółki **15.00** Przyjaciółki **16.00** Przyjaciółki **17.00** Małe Wielkie Marzenia **18.00** Kabaret na żywo **20.00** Disco pod Gwiazdami 2019, czyli miłość w Białymstoku **21.30** Disco pod Gwiazdami 2019, czyli miłość w Białymstoku **23.05** Underworld: Bunt Lykanów - horror, USA, Nowa Zelandia, 2009, reż. Patrick Tatopoulos, wyk. Kate Beckinsale, Michael Sheen, Rhona Mitra, Bill Nighy **1.00** Kabaret na żywo **3.00** Gliniarze **4.00** Malanowski i Partnerzy **4.30** Malanowski i Partnerzy **5.00** Nasz nowy dom

Stopklatka

8.10 Stawka większa niż życie cz. 9 - 10 - serial **10.35** Apokalipsa: II wojna światowa - - serial **11.40** Postęp: historia ludzkości - serial **12.35** Allo, Allo - serial **14.20** Katastrofy w przestworzach **16.05** Przetrwałem zabójczą pogodę - serial **17.05** Nowa Scena Śmiechu **18.00** Komisarz Rex - serial **19.00** Szpital Good Karma - serial **20.00** Wieczór panieński - komedia **21.50** Amityville - horror **23.40** Blair Witch Project - horror

TVP KATOWICE

12.15 Bo ja wybieram zdrowie **12.30** Aktualności Flesz **12.40** MAŁOPolska na rowery **13.00** Kryminalna Siódemka **13.15** Co niesie dzień **13.35** Agrobiznes **13.55** Agropogoda **14.30** Aktualności Flesz **14.40** Niepokonani **15.05** Wspaniałe stulecie. Sułtanka Kösem s.II - Murat IV (87) - serial **16.00** Telekurier **16.30** Kryminalna Siódemka **16.45** Dziennik regionów **17.00** Świat wyścigów konnych **17.35** Nasze Beskidy **17.50** Po drugiej stronie ulicy **18.00** Reportaż z regionu **18.30** Aktualności **18.52** Wiadomości sportowe **19.05** Magazyn Meteo **19.10** A życie toczy się dalej... **20.00** Wojenne dziewczyny s.II (16) - serial **21.01** Aktualności **21.17** Magazyn sportowy TVP Katowice **21.30** Tygodnik polityczny **21.50** Sport w weekend **22.00** Dziennik Regionów **22.20** Echa dnia **22.45** Kryminalna Siódemka **23.00** Alarm! - magazyn **23.20** W tyle wizji

TTV

9.40 Gogglebox. Przed telewizorem **10.45** Express **11.05** Kartoteka **12.05** Sędzia Anna Maria Wesołowska **13.05** Mania sprzątania **14.05** Damy i wieśniaczki. Rosja **15.05** Nauka jazdy **15.45** Express **16.05** Uwaga! **16.30** Anatomia głupoty **17.00** Gogglebox. Przed telewizorem **17.45** Express **18.05** DeFacto **18.35** Usterka **19.45** Express **20.00** Gogglebox. Przed telewizorem **21.45** Express **22.00** Dżentelmeni i wieśniacy **23.00** Królowe życia

TV TRWAM

12.00 Anioł Pański **12.03** Informacje dnia **12.20** Paweł VI. Papież czasów burzy **14.05** Franz Stock, apostoł pojednania **14.55** Słowo Życia **15.00** Koronka do Bożego Miłosierdzia **15.20** Mocni w wierze **15.50** Ma się rozumieć **16.00** Informacje dnia **16.10** Siódmy sakrament **16.35** Świat na wyciągnięcie ręki **17.00** Mała Nellie od Świętego Boga **17.30** Okiem kamery **17.55** Powstanie Warszawskie **18.00** Anioł Pański **18.05** Informacje dnia **18.15** Westerplatte Młodych **18.55** Przegląd katolickiego tygodnika "Niedziela" **19.00** Warto zauważyć... **19.30** Opowieści Theo **19.45** Modlitwa z telefonicznym udziałem dzieci **20.00** Informacje dnia **20.20** Różaniec **20.50** Kolory Świętości **21.00** Apel Jasnogórski **21.20** Informacje dnia **21.40** Polski Punkt Widzenia **22.00** Ziemia Obiecana **22.50** Żywe kamienie **23.40** 100 cudownych miejsc na świecie **23.50** Chingola

TV6

6.00 Top 10 lista przebojów **7.00** Buffy, postrach wampirów **8.00** Drużyna A **9.00** Gwiazdy Kabaretu **10.00** Galileo **11.00** Pękniesz ze śmiechu **12.00** Miodowe lata **13.40** Jaś Fasola **14.15** MacGyver **15.15** Diagnoza morderstwo **16.15** Gliniarz i prokurator **17.15** Medicopter 117 **18.15** Miodowe lata **20.00** Galileo **21.00** CSI: Kryminalne zagadki Nowego Jorku **23.00** Sprawiedliwi - Wydział Kryminalny **0.00** Jawajska gorączka - film sensacyjny

TVP KULTURA

8.40 Pomniki Historii - Kotlina jeleniogórska **9.00** Dzika muzyka - Suwalszczyzna - muzyka pogranicza **9.35** Jańcio Wodnik - film obyczajowy **11.30** Polskie drogi - serial **12.55** Ogłoszenie matrymonialne - film obyczajowy **14.00** Studio Kultura - Rozmowy - Jacek Kowalski **14.15** Nagroda Literacka Gdynia 2019 **14.20** Chopin i jego Europa 2017 - recital Charles Richard - Hamelin **15.55** Kobiela na plaży - film TVP **16.40** Mur - film obyczajowy **18.10** Wakacje z duchami - serial **18.45** Panna z mokrą głową - serial **19.20** Kronos - magazyn kulturalno - społeczny **20.00** Informacje kulturalne **20.20** Wpływ księżyca - film fabularny **22.10** Ikony muzyki - John Lennon - cykl dok. **23.10** Polska w akcji - Bez litości - film sensacyjny **1.10** Nagroda Literacka Gdynia 2019 **1.15** Informacje kulturalne **1.35** Ono - film obyczajowy

Sobota, 24.08.2019

TVP 1

5.35 **Klan (3496 - 3497)** - telenowela
6.25 **Sprawa dla reportera**
7.20 **Rok w ogrodzie**
8.00 **Pełnosprawni (315)** - magazyn
8.25 **wojsko - polskie.pl (67)** - reportaż
8.50 **Studio Raban**
9.20 **Rodzinny ekspres** - magazyn
9.50 **Sekundy, które zmieniły życie**
10.40 **Droga na Kilimandżaro aka Journey to Kilimanjaro** - film fabularny, Niemcy, reż. Gregor Schnitzel, wyk. Anna Maria Mühe, Kostja Ullman, Simon Schwarz
12.15 **Kalendarium Powstania Warszawskiego**
12.25 **Fascynujący świat - Nasz świat w 2050r. - Marzenia o przyszłości. Moda** - serial dok.
13.20 **Z pamięci - Hugo Steinhaus, cz. 1**
13.35 **Okrasa łamie przepisy**
14.05 **Przyrodnik na tropie (3) - Bocian biały** - cykl dok.
14.35 **Jak to działa** - magazyn
15.15 **Dziewczyny ze Lwowa s.III (34) - Rodzinne kłopoty** - serial
16.05 **Dziewczyny ze Lwowa s.III (35) - Wóz albo przewóz** - serial
17.00 **Teleexpress, Pogoda**
17.30 **Jaka to melodia?** - teleturniej
18.30 **Tu jest Polska** - film dok.
19.30 **Wiadomości, Sport, Pogoda**
20.10 **Alarm!** - magazyn
20.35 **Zniewolona (43)** - serial
21.35 **Komisarz Alex s.XII (150) - Jesteś moją córką** - serial
22.35 **Hit na sobotę - Zaginiona dziewczyna** - thriller, USA, reż. David Fincher, wyk. Ben Affleck, Rosamund Pike, Neil Patrick Harris, Tyler Perry, Carrie Coon HIT
1.10 **Raz w życiu** - dramat obyczajowy, USA, reż. Michael Miller, wyk. Lindsay Wagner, Barry Bostwick, Rex Smith
2.50 **Martwe zło** - horror, USA, reż. Fede Alvarez, wyk. Jane Levy, Shiloh Fernandez, Lou Taylor Pucci, Jessica Lucas, Elizabeth Blackmore
4.25 **Z pamięci - Hugo Steinhaus**

TVP 2

5.30 **Koło fortuny** - teleturniej
6.05 **Piosenka Grace** - film obyczajowy, USA
7.55 **Pytanie na śniadanie**
11.35 **To je Borowicz. Podróże ze smakiem, odc.** - magazyn kulinarny
12.10 **Gwiazdy w południe - O jeden most za daleko - część I** - dramat wojenny, USA, reż. Richard Attenborouhg, wyk. Dirk Bogarde, James Caan, Michael Caine, Sean Connery, Edward Fox, Gene Hackman, Anthony Hopkins, Laurence Olivier, Robert Redford, Ryan O'Neil
13.40 **Verva Street Racing**
14.00 **Familiada s.II (2283)** - teleturniej
14.35 **Koło fortuny** - teleturniej
15.10 **Rodzinka.pl (250) - Ping - Pong** - serial
15.45 **Kabaretowe Lato Dwójki**
16.45 **Verva Street Racing**
16.55 **U Pana Boga w ogródku (11)** - serial
17.45 **Słowo na niedzielę - Odpowiedzi na modlitwę**
18.00 **Panorama**
18.20 **Pogoda**
18.25 **Sport Telegram**
18.30 **Verva Street Racing Gdynia 2019.** kronika
18.35 **Postaw na milion** - teleturniej
19.25 **Kulisy - Postaw na milion**
19.35 **Lajk!**
20.00 **Siatkówka kobiet - ME. Polska - Portugalia**
22.45 **Kabaretowe Lato Dwójki** - program rozrywkowy
0.40 **La La Poland** - program rozrywkowy
1.25 **Jeźdźcy** - film fabularny, USA, reż. John Frankenheimer, wyk. Omar Sharif, Jack Palance, Leigh Taylor - Young, David de Keyser, Peter Jeffrey
3.20 **Psy wojny** - film fabularny, Wielka Brytania, reż. John Irvin, wyk. Christopher Walken, Tom Berenger, Colin Blakely, Jean - Francois Stevenin, Hugh Millais
5.05 **Zakończenie dnia**

POLSAT

6.00 **Nowy dzień z Polsat News**
8.45 **Scooby Doo: Epoka Pantozaura** - film anim.
10.20 **Ewa gotuje**
10.50 **Fałszywa dwunastka** - komedia familijna, USA, 2003, reż. Shawn Levy, wyk. Steve Martin, Bonnie Hunt, Piper Perabo, Tom Welling
13.00 **Sekrety rodziny**
14.10 **Świat według Kiepskich**
15.55 **Szklanką po łapkach** - komedia, USA, 1996, reż. Rick Friedberg, wyk. Leslie Nielsen; Nicollette Sheridan, Charles Durning, Marcia Gay Harden
17.45 **Chłopaki do wzięcia**
18.50 **Wydarzenia, Sport, Pogoda**
19.30 **Świat według Kiepskich**
20.05 **Festiwal magiczne zakończenie wakacji z telewizją Polsat i RMF FM 2019**

23.35 **Wulkan** - film katastroficzny, USA, 1997, reż. Mick Jackson, wyk. Tommy Lee Jones, Anne Heche, Gaby Hoffmann, Don Cheadle HIT
- Geolodzy rejestrują w Los Angeles wzmożoną aktywność tektoniczną. Wkrótce centrum miasta zostaje zalane przez rzekę lawy, która niszczy wszystko co napotka na drodze. Miasto ogarnia panika. Jedynie szef sztabu do walki z żywiołem, Mike Roark (Tommy Lee Jones) i geolog Amy Barnes (Anne Heche) są w stanie uratować miasto.
1.50 **Tajemnice losu**
4.55 **Disco Gramy**
5.40 **Telezakupy TV Okazje**

TVN

5.15 **Uwaga!** - program interwencyjny
5.40 **Mango - Telezakupy**
7.55 **Kobieta na krańcu świata**
8.30 **Dzień Dobry Wakacje** - magazyn
11.00 **Na Wspólnej Omnibus** - serial
13.15 **Bliźniacy** - komedia, USA 1988, reż. Ivan Reitman, wyk. Arnold Schwarzenegger, Danny DeVito, Kelly Preston, Chloe Webb, Bonnie Bartlett, Trey Wilson
15.30 **Top Model** - program rozrywkowy
16.30 **Efekt Domina**
17.00 **Domowe rewolucje**
18.00 **Kuchenne rewolucje** - program kulinarno - rozrywkowy
19.00 **Fakty, Sport, Pogoda**
19.45 **Uwaga!** - program interwencyjny

20.00 **Wpadka** - komedia, USA 2007, reż. Judd Apatow, wyk. Katherine Heigl, Seth Rogen, Paul Rudd, Leslie Mann, Jason Segel HIT
22.35 **Daję nam rok** - komedia, Wielka Brytania, Francja 2013, reż. Dan Mazer, wyk. Rose Byrne, Rafe Spall, Anna Faris, Simon Baker, Minnie Driver
0.45 **Ninja** - film sensacyjny, USA 2009, reż. Isaac Florentine, wyk. Scott Adkins, Tsuyoshi Ihara, Mika Hijii, Todd Jensen, Togo Igawa
2.30 **Uwaga!** - program interwencyjny
2.50 **NOC Magii**

TV 4

6.00 **Przygody Kota w butach**
7.05 **Kacze opowieści**
7.35 **Kacze opowieści**
8.00 **Dzielna Mysz** - film anim.
8.25 **Kosmaty zawodnik** - komedia familijna
10.10 **Policjantki i Policjanci**
13.10 **Rój** - thriller, USA, 1978, reż. Allen Irwin
16.35 **Powrót do przyszłości, cz. 3 - komedia s - f** USA, 1990, reż. Robert Zemeckis, wyk. Fox Michael, Lea Thompson, Lloyd Christopher, Mary Steenburgen, Steenburger Mary, Thomas F. Wilson, Thompson Lea, Wilson Thomas F.
19.00 **Galileo**
20.00 **Policjantki i Policjanci**
22.00 **Sprawiedliwi - Wydział Kryminalny**
0.00 **Silent Hill** - horror, Francja, Kanada, USA, 2012, reż. Bassett Michael J, wyk. Bean Sean, Clemens Adelaide, Harington HIT
- Kit Heather przez całe życie ucieka przed niebezpiecznymi i niewytłumaczalnymi siłami. W dniu swoich osiemnastych urodzin, nawiedzona kolejnymi koszmarami i przerażona zniknięciem ojca, dowiaduje się, że nie jest osobą, za którą się dotychczas uważała.
2.05 **Interwencja**
2.30 **Graffiti**
2.40 **Disco Polo Life**
3.40 **Top 10 lista przebojów**
5.45 **Telezakupy TV Okazje**

TVN 7

5.50 **Ukryta prawda** - program obyczajowy
6.50 **Mango - Telezakupy**
8.55 **Ukryta prawda** - magazyn obyczajowy
9.55 **Zakochani po uszy** - serial
12.00 **Kangur Jack** - komedia, USA, Australia 2003, reż. David McNally
13.50 **Troje do tanga** - komedia, USA, Australia 1999, reż. Damon Santostefano, wyk. Matthew Perry, Neve Campbell, Dylan McDermott
15.55 **Ta podstępna miłość** - komedia, USA 1997, reż. Carl Reineri
18.10 **Nadciąga tornado** - film katastroficzny, USA 2014, reż. Steven Quale, wyk. Richard Armitage, Sarah Wayne Callies, Matt Walsh
20.00 **W doborowym towarzystwie** - komedia, USA 2004, reż. Paul Weitz, wyk. Topher Grace, Scarlett Johansson, Marg Helgenberger, David Paymer, Clark Gregg, Philip Baker Hall, Selma Blair HIT
22.20 **Pitch Perfect** - komedia, USA 2012, reż. Jason Moore, wyk. Jason Moore, Anna Kendrick, Skylar Astin, Ben Platt, Rebel Wilson
0.45 **Krucjata Bourne'a** - film sensacyjny, USA, Niemcy 2004, reż. Paul Greengrass, wyk. Matt Damon, Brian Cox, Julia Stiles, Franka Potente, Joan Allen, Karl Urban
3.00 **NOC Magii**

TV PULS

6.00 **Szalone fabryki polskiej muzyki!**
7.00 **Taki jest świat**
7.50 **Czynne całą dobę** - serial
8.25 **Czynne całą dobę** - serial
9.00 **13 Posterunek 2** - serial
9.40 **13 Posterunek 2** - serial
10.15 **Lombard: życie pod zastaw** - serial
15.00 **Rodzinny interes** - serial
16.00 **Rodzinny interes** - serial
19.00 **Wielka Zabawa TV Puls w Mrągowie, Polska 2019**
20.00 **Sabotaż** - film akcji, USA 2014, reż. David Ayer, wyk. Arnold Schwarzenegger, Joe Manganiello, Olivia Williams, Sam Worthington HIT
22.05 **Transporter; Nowa moc** - film akcji, Belgia, Chiny, Francja 2015, reż. Camille Delamarre, wyk. Ed Skrein, Gabriella Wright, Loan Chabanol, Ray Stevenson
0.00 **Straszny film 4** - horror komediowy, USA 2006, reż. David Zucker, wyk. Anna Faris, Bill Pullman, Michael Madsen, Regina Hall, Craig Bierko, Leslie Nielsen, Carmen Electra
1.45 **Taki jest świat**
2.25 **Biesiada na cztery pory roku**
3.15 **Biesiada na cztery pory roku**
3.55 **Menu na miarę**
4.30 **Z archiwum policji**
4.55 **Dyżur**
5.35 **Dyżur**

TVP SPORT

5.30 Sportowy Wieczór **6.05** Jeździectwo - ME FEI - skoki - konkurs drużynowy 2 - relacja **7.35** Strongman - Liga Mistrzów - Holandia **8.35** Siatkówka kobiet - ME. Polska - Słowenia **10.15** Stan futbolu **11.15** Skoki Narciarskie - Letnie Grand Prix **13.15** Skoki Narciarskie - Letnie Grand Prix, Hakuba - konkurs indywidualny **13.55** Lekkoatletyka - Mistrzostwa Polski - Radom dz. 2 **17.05** Piłka nożna - PKO Ekstraklasa. Lechia Gdańsk - Śląsk Wrocław **20.00** Siatkówka kobiet - ME. Polska - Portugalia **20.20** Siatkówka kobiet - ME. Polska - Portugalia **22.45** Sportowy Wieczór **23.25** Skoki Narciarskie - Letnie Grand Prix, Hakuba - konkurs indywidualny **0.55** Lekkoatletyka - Mistrzostwa Polski - Radom dz. 2 **3.05** Kajakarstwo - MŚ Szeged dz. 2 **4.30** Boks **5.20** Zakończenie dnia

EUROSPORT

4.00 Kolarstwo. Vuelta a España Best of **5.00** Tenis. US Open, Nowy Jork **7.00** Kolarstwo. Vuelta a España Best of **8.00** Rajdy SamochodoweMagazyn **8.30** Tenis. US Open, Nowy Jork, Stany Zjednoczone **10.30** Kolarstwo. Giro d'Italia Best of **11.30** Skoki narciarskie. Letnia Grand Prix, Hakuba **13.00** Kolarstwo. BinckBank Tour, Etap 7 **13.30** Kolarstwo. Tour de l'avenir, Francja Etap 9 **15.00** Biathlon letni. MŚ, Mińsk, Białoruś Sprint mężczyzn **15.45** Skoki narciarskie. Letnia Grand Prix, Hakuba **16.50** Biathlon LETNI. MŚ, Mińsk, Białoruś Sprint kobiet **17.30** Kolarstwo. Vuelta a España Best of **18.00** Kolarstwo. Vuelta a España Etap 1 **20.30** Kolarstwo. Vuelta extra Magazyn **21.05** Tenis, Paryż, Francja Best of **21.50** Tenis. US Open, Nowy Jork, Stany Zjednoczone Best of **22.55** Kolarstwo. Vuelta a España Etap 1

POLSAT 2

6.00 Disco Gramy **7.00** Awantura o kasę **8.00** Nasz Nowy Dom **9.00** Dlaczego ja? **10.00** Dlaczego ja? **11.00** Dlaczego ja? **12.00** Dlaczego ja? **13.00** Dlaczego ja? **14.00** W rytmie serca **15.00** Nasz Nowy Dom **16.00** Joker **17.00** Na ratunek 112 **17.30** Na ratunek 112 **18.00** Malanowski i Partnerzy **18.30** Malanowski i Partnerzy **19.00** Malanowski i Partnerzy **19.30** Ewa gotuje **20.05** Wydarzenia **20.45** Krwawy biznes - film Kanada, 2015, reż. Ernie Barbarash, wyk. Aleong Aki, Jean - Claude Van Damme, Ralston John, Shahlavi Darren Film akcji. **22.55** W imię zasad - film akcji USA, 2014, reż. Waxman Keoni, wyk. Balicki Ron, Steven Seagal, Verdes Iulia, Webster Victor **2.00** Wydarzenia **2.50** Wystarczy chcieć **3.20** Echo lasu **3.50** Echo lasu **4.20** W bliskim planie **4.50** W bliskim planie **5.20** Górale **5.45** Telezakupy TV Okazje

SUPER POLSAT

6.00 Flesz Integracja **6.05** Pierwsza klasa - short **6.25** Wydarzenia **7.00** Przygody Kota w butach **7.30** Przygody Kota w butach **8.00** Pan Peabody i Sherman Show **8.30** Pan Peabody i Sherman Show **9.00** Pieczone gołąbki - komedia **11.00** Małe Wielkie Marzenia **12.00** Niania **12.30** Niania **13.00** Niania **13.30** Niania **14.00** Godzina pąsowej róży - komedia familijna **15.45** Jak to się robi - komedia **17.30** Ania z Zielonego Wzgórza - nowy początek, cz. 2 - film obyczajowy **19.00** Najzabawniejsze filmiki Ameryki **19.30** Najzabawniejsze filmiki Ameryki **20.00** Underworld. Bunt Lykanów - film akcji, **21.55** Ślad **22.55** Szalone wakacje na kółkach - komedia przygodowa **1.00** Dancing with the Stars. Taniec z Gwiazdami. 3.00 Gliniarze **4.00** Malanowski i Partnerzy **4.30** Malanowski i Partnerzy **5.00** Nasz Nowy Dom

Stopklatka

6.00 Umrzesz ze śmiechu **6.30** Scena Śmiechu **7.30** Komisarz Rex - serial **10.25** Stawka większa niż życie cz. 9 - 10 - serial **12.55** Szpital Good Karma - serial **13.55** Wampirzyce - horror komediowy **15.50** Koszmarny lot - film sensacyjny **17.40** Zagadki kryminalne panny Fisher - serial **20.00** Templariusze. Miłość i krew - film kostiumowy **22.45** Święci z Bostonu - film sensacyjny **0.55** Drogówka - film kryminalny **3.10** Miłość - dramat

TTV

10.45 Express **11.05** Megakuchnie - serial **11.35** Damy i wieśniaczki. Za granicą **12.35** Usterka **13.35** Patent na kasę **14.05** Handlarze. Na zlecenie **15.00** Orzeł czy Reszka. Podróże dla oszczędnych **15.45** Express **16.05** Gogglebox. Przed telewizorem **16.55** Ostre cięcie **17.45** Express **18.05** Druga twarz **19.05** Usterka **19.45** Express **20.00** Usterka **21.00** Dżentelmeni i wieśniacy **22.00** Gogglebox. Przed telewizorem

TV6

6.00 Top 10 lista przebojów **7.00** Gliniarz i prokurator **9.05** Pan Peabody i Sherman Show **10.00** Balto - film anim. **11.40** Potyczki z tatą - komedia familijna **13.55** Columbo **15.55** Tajemnicza wyspa Juliusza Verne'a - film przygodowy **17.55** Głos serca - dramat USA, 2010, reż. Matt Thompson **20.00** Galileo **21.00** CSI. Kryminalne zagadki Nowego Jorku **23.00** Seksowna sekretarka w okularach - film Francja **0.55** Hawaje 5 - 0

TVP KATOWICE

11.10 Słodka kuchnia pszczółek **11.30** Aktualności Flesz **11.36** Podróże na weekend **12.05** Dla niesłyszących Moja historia (9) **12.25** Rok w ogrodzie **12.50** Bory Tucholskie - film dok. **13.50** Moja Praca **14.20** Ukryte skarby - Łeba **14.50** Rowery z duszą **15.05** Kampinoski Park Narodowy **15.55** Z gwarą w parze **16.15** Spotkania w świecie ciszy **16.45** Dziennik regionów **17.00** Testament profesora **17.15** Pomniki historii - Kanał Augustowski **17.34** Relacje **17.50** Zgadnij! Napisz! Wygraj! **18.00** Rączka gotuje **18.30** Aktualności **18.52** Wiadomości sportowe **19.05** Magazyn Meteo **19.10** Podróże na weekend **19.30** Moja historia **20.00** Piosenka dla Ciebie **21.01** Aktualności Wieczorne **21.17** Sport weekend **21.35** Piosenka u Ciebie **22.00** Dziennik Regionów **22.25** Kryminalna Siódemka **22.45** Koniec Europy - film dok. **23.45** Astronarium **0.15** Ona jedna a ich sto

TV TRWAM

10.25 100 cudownych miejsc na świecie **10.35** Polski Punkt Widzenia **11.00** 50. rocznica koronacji obrazu MB Myślenickiej **13.30** Święty na każdy dzień **13.35** 100 cudownych miejsc na świecie **13.45** Ocalić od zapomnienia **13.55** Przegląd Katolickiego Tygodnika "Niedziela" **14.00** Nurt **15.30** Wierzę w Boga **16.00** Informacje dnia **16.10** Historia PL **17.00** Domek nr 6 **17.30** Okiem kamery **17.55** Powstanie Warszawskie **18.00** Anioł Pański **18.05** Informacje dnia **18.15** Rozmowy niedokończone **19.25** Święty na każdy dzień **19.30** Katecheza ks. bp. Antoniego Długosza **19.45** Modlitwa z telefonicznym udziałem dzieci **20.00** Informacje dnia **20.20** Różaniec **20.50** Kolory Świętości **21.00** Apel Jasnogórski **21.20** Informacje dnia **21.40** Polski Punkt Widzenia **22.00** Serce bohatera **23.45** Święty na każdy dzień **23.50** 100 cudownych miejsc na świecie

TVP KULTURA

8.00 Przygody psa Cywila - serial **9.20** 55 kapeluszy Pani Hanki. Benefis Hanki Bielickiej **10.40** Czerwony papierowy stateczek - film kr.metr. **10.50** Słoń - film dok. **11.05** Arcydzieła bez tajemnic. Hieronim Bosch - cykl dok. **11.40** Czy ktoś mnie kocha w tym domu? - film obyczajowy **12.50** U Pana Boga za miedzą - komedia **14.45** Nagroda Literacka Gdynia 2019 - Jan Rojewski **14.55** Szlakiem Kolberga - Natalia Nykiel **15.25** Kromer Biecz Festiwal 2019 **15.45** Nagroda Literacka Gdynia 2019 - Julia Szychowiak **16.00** Powrót do Howards End - film fabularny **18.30** Zastrzeliła mnie pani. Życie i śmierć Sama Cooke'a **20.20** Igła - film sensacyjny **22.20** Moody Blues na festiwalu w Montreux - koncert **23.25** Mocne Kino - Róża - dramat **1.10** Performance - Present Performance **1.35** Kino nocne - Zabić Sekala - dramat obyczajowy

Niedziela, 25.08.2019

TVP 1

7.00 **Transmisja Mszy Świętej**
8.00 **Tydzień**
8.30 **Zakochaj się w Polsce** - magazyn
9.05 **Ziarno** - magazyn
9.40 **Prywatne życie zwierząt - Być atrakcyjnym** - reportaż
10.05 **Fabryka marzeń** - dramat, USA, reż. Eric Small, wyk. Ryan Kelley, Hayden Panettiero, Robert Blanche
11.55 **Między ziemią a niebem**
12.00 **Anioł Pański**
12.15 **Między ziemią a niebem**
12.40 **Tornister pełen uśmiechu - Wakacyjna akcja CARITAS**
13.00 **Z pamięci - Hugo Steinhaus, cz. 2**
13.05 **Kalendarium Powstania Warszawskiego**
13.15 **BBC w Jedynce - Wielkie koty**
14.15 **Komisarz Alex s.XII (150) - Jesteś moją córką** - serial
15.15 **Dziewczyny ze Lwowa s.III (36) - W chmurze** - serial
16.05 **Dziewczyny ze Lwowa s.III (37) - Powrót do normy** - serial
17.00 **Teleexpress, Pogoda**
17.30 **Jaka to melodia?** - teleturniej
18.30 **Opole na bis** - koncert
19.30 **Wiadomości, Sport, Pogoda**
20.15 **Zniewolona (44)** - serial
21.15 **Blondynka (88 - 89)** - serial
23.10 **Zakochana Jedynka - Miłosne antidotum** - komedia romantyczna, Szwecja, reż. Staffan Lindberg, wyk. Izabella Scorupco, David Hellenius, Suzanne Reuter, Claes Ljungmark HIT
1.00 **11 minut** - thriller, Irlandia, Polska, reż. Jerzy Skolimowski, wyk. Richard Dormer, Paulina Chapko, Wojciech Mecwaldowski, Andrzej Chyra, Agata Buzek, Piotr Głowacki, Jan Nowicki, Mateusz Kościukiewicz, Łukasz Sikora
2.30 **Zaginiona dziewczyna** - thriller, USA, reż. David Fincher, wyk. Ben Affleck, Rosamund Pike, Neil Patrick Harris, Tyler Perry, Carrie Coon
4.55 **Z pamięci - Hugo Steinhaus**

TVP 2

5.55 **Słowo na niedzielę - Odpowiedzi na modlitwę**
6.05 **Penelope** - komedia, USA, reż. Mark Palansky, wyk. Christina Ricci, Catherine O'Hara, Nick Prideaux, Ronni Ancona
7.55 **Pytanie na śniadanie**
10.40 **Verva Street Racing**
10.50 **Król dinozaurów** - film dok.
11.45 **Verva Street Racing**
11.50 **Gwiazdy w południe - Człowiek zwany Koniem** - western, USA 1970, reż. Elliot Silverstein, wyk. Richard Harris, Judith Anderson, Jean Gascon, Manu Tupou, Corinna Tsopei, Dub Taylor, William Jordan, Eddie Little Sky
14.00 **Familiada s.II (2284)** - teleturniej
14.35 **Koło fortuny** - teleturniej
15.15 **Szansa na sukces. Opole 2019** - widowisko muzyczne
16.20 **Kocham Cię, Polsko!, odc.** - zabawa quizowa
18.00 **Panorama**
18.20 **Pogoda**
18.25 **Sport Telegram**
18.30 **Verva Street Racing Gdynia 2019.**
18.35 **Postaw na milion** - teleturniej
19.30 **Na sygnale (235) - Martwi nie pomożemy** - serial
20.00 **Lato, muzyka, zabawa. Wakacyjna Trasa Dwójki - 2019**
20.30 **Lato, muzyka, zabawa. Wakacyjna Trasa Dwójki - 2019 Opole**
21.25 **Lato, muzyka, zabawa. Wakacyjna Trasa Dwójki - 2019 Opole**
22.30 **Muzyka Wolności - Jarocin 2019**
23.40 **Psy wojny** - film fabularny, Wielka Brytania, reż. John Irvin, wyk. Christopher Walken, Tom Berenger, Colin Blakely, Jean - Francois Stevenin, Hugh Millais HIT
1.35 **Zawód. Amerykanin s.II (23)** - serial
2.35 **Zawód. Amerykanin s.II (24)** - serial
3.25 **Zakończenie dnia**

POLSAT

6.00 **Nowy dzień z Polsat News**
8.45 **Tajemnica Zielonego Królestwa** - film anim.
10.55 **Hotel Transylwania** - komedia animowana, USA, 2012
12.55 **X - Men: Ostatni bastion** - film sci - fi, USA, 2006, reż. Brett Ratner
15.15 **U Pana Boga w ogródku** - komedia obyczajowa, Polska, 2007, reż. Jacek Bromski, wyk. Wojciech Solarz, Emilian Kamiński, Andrzej Zaborski, Krzysztof Dzierma
17.45 **Nasz nowy dom**
18.50 **Wydarzenia, Sport, Pogoda**
19.30 **Świat według Kiepskich**
20.05 **Festiwal magiczne zakończenie wakacji z telewizją Polsat i RMF FM 2019**

23.00 **Aniołki Charliego: Zawrotna szybkość** - komedia sensacyjna, USA, 2003, reż. McG, wyk. Cameron Diaz, Drew Barrymore, Lucy Liu, Demi Moore HIT
- Z pomocą zaufanego pomocnika Bosleya trzy piękne dziewczyny gotowe są na wszystko, by odzyskać dwa skradzione pierścienie. Nie są to zwykłe przedmioty, zawierają bowiem zakodowaną informację, która ujawnia nową tożsamość osób w Programie Ochrony Świadków Federalnych.
1.25 **Anioły i demony** - thriller, USA, 2009, reż. Ron Howard
4.25 **Kabarety**

TVN

5.15 **Uwaga!** - program interwencyjny
5.40 **Mango - Telezakupy**
7.55 **Nowa Maja w ogrodzie**
8.25 **Akademia ogrodnika**
8.30 **Dzień Dobry Wakacje** - magazyn
11.00 **Bez tabu**
12.00 **Co za tydzień** - magazyn
12.30 **Polska na patelni**
13.05 **Wakacje Jasia Fasoli** - komedia, Wielka Brytania, Francja, Niemcy 2007, reż. Steve Bendelack
15.00 **Harry Potter i więzień Azkabanu** - film przygodowy, USA, Wielka Brytania 2004, reż. Alfonso Cuarón, wyk. Daniel Radcliffe, Rupert Grint, Emma Watson, David Thewlis, Michael Gambon, Alan Rickman, Maggie Smith, Robbie Coltrane, Gary Oldman, Emma Thompson
18.00 **Salon sukien ślubnych Goka**
19.00 **Fakty, Sport, Pogoda**
19.45 **Uwaga!** - program interwencyjny

20.00 **John Carter** - film przygodowy, USA 2012, reż. Andrew Stanton, wyk. Taylor Kitsch, Lynn Collins, Samantha Morton, Willem Dafoe, Thomas Haden Church, Mark Strong, Ciaran Hinds, Dominic West HIT
22.50 **Czerwona planeta** - film S - F, USA, Australia 2000, reż. Antony Hoffman, wyk. Val Kilmer, Carrie - Anne Moss, Tom Sizemore, Benjamin Bratt, Terence Stamp, Simon Baker
1.05 **Kuchenne rewolucje** - program kulinarno - rozrywkowy
2.05 **Uwaga!** - program interwencyjny
2.25 **NOC Magii**

TV 4

6.00 **Kacze opowieści**
7.05 **Flintstonowie**
8.05 **Buddy, pies na gole** - komedia familijna, USA, Kanada, 2000
9.50 **Galileo**
11.55 **Powrót do przyszłości, cz. 3** - komedia s - f, USA, 1990, reż. Robert Zemeckis
14.30 **Wałęsa. Człowiek z nadziei** - film biograficzny, Polska, 2013, reż. Wajda Andrzej, wyk. Bielska Iwona, Grochowska Agnieszka, Więckiewicz Rober
17.00 **Miłość na Zakręcie**
19.00 **Galileo**
20.00 **Gangi Nowego Jorku** - film gangsterski, USA, 2002, reż. Scorsese Martin, wyk. DiCaprio Leonardo, Daniel Day - Lewis, Diaz Cameron, Broadbent Jim, Reilly John C, Liam Neeson HIT
23.35 **Autostopowicz - Wyścig o przetrwanie** - thriller USA, 2003, reż. Morneau Louis, wyk. Busey Jake, Howell C.Thomas, Wuhrer Kari
1.25 **Tuż przed tragedią**
3.30 **Graffiti**
3.40 **Top 10 lista przebojów**

TVN 7

5.50 **Ukryta prawda**
6.50 **Mango - Telezakupy**
8.55 **Przyjaciele** - serial
9.25 **Zakochani po uszy** - serial
11.30 **Pudłaki** - film przygodowy, USA 2014, reż. Graham Annable
13.30 **Szpiedzy tacy jak my** - komedia, USA 1985, reż. John Landis, wyk. Chevy Chase, Dan Aykroyd, Steve Forrest, Donna Dixon, Bruce Davison, William Prince
15.45 **Maverick** - western, USA 1994, reż. Richard Donner, wyk. Mel Gibson, Jodie Foster, James Garner, Graham Greene, James Coburn, Alfred Molina, Danny Glover
18.20 **Akademia policyjna VI: Operacja Chaos** - komedia, USA 1989, reż. Peter Bonerz, wyk. Bubba Smith, David Graf, Michael Winslow, Leslie Easterbrook, Marion Ramsey, George Gaynes
20.00 **Ultimatum Bourne'a** - film sensacyjny, USA, Niemcy 2007, reż. Paul Greengrass, wyk. Matt Damon, Julia Stiles, David Strathairn, Scott Glenn, Albert Finney, Joan Allen HIT
22.25 **Tequila Sunrise** - film sensacyjny, USA 1988, reż. Robert Towne, wyk. Mel Gibson, Michelle Pfeiffer, Kurt Russell, Raul Julia, J.T. Walsh
0.50 **Zagubieni III** - serial
1.50 **Druga strona medalu** - talk show
2.30 **NOC Magii**

TV PULS

6.00 **Tajemnice medyczne** - serial
7.55 **Łowcy skarbów** - serial
9.55 **Bibliotekarze** - serial
10.50 **Następny proszę!**
11.50 **Trzej muszkieterowie** - film przygodowy, USA, Austria
13.55 **Najpiękniejsze baśnie braci Grimm: Królewska zagadka** - baśń, Niemcy 2009
15.05 **Syn prezydenta** - komedia, USA 1996, reż. David M. Evans
17.20 **Gwiezdne wojny: Część I - Mroczne widmo** - film przygodowy, USA 1999, reż. George Lucas, wyk. Ewan McGregor, Ian McDiarmid, Jake Lloyd, Liam Neeson, Natalie Portman, Pernilla August
20.00 **Żywioł: Deepwater Horizon** - film katastroficzny, USA 2016, reż. Peter Berg, wyk. Dylan O'Brien, John Malkovich, Kate Hudson, Kurt Russell, Mark Wahlberg, Michelle Rodriguez HIT
22.00 **Dorwać gringo** - film akcji, USA 2012, reż. Adrian Grunberg, wyk. Daniel Cacho, Dolores Heredia, Kevin Hernandez, Mel Gibson
0.00 **El Mariachi** - film sensacyjny, Meksyk, USA 1993, reż. Robert Rodriguez, wyk. Carlos Gallardo, Consuelo Gómez, Peter Marquardt
1.30 **Uwikłana** - serial
2.40 **Taki jest świat**
3.15 **Biesiada na cztery pory roku**

TVP SPORT

5.30 Sportowy Wieczór **6.05** Jeździectwo - ME FEI - skoki - ujeżdżenie, program dowolny - relacja **7.45** Piłka nożna - PKO Ekstraklasa. Lechia Gdańsk - Śląsk Wrocław **8.45** Piłka nożna - PKO Ekstraklasa. Lechia Gdańsk - Śląsk Wrocław **9.45** Siatkówka kobiet - ME. Polska - Portugalia **11.30** Kajakarstwo - MŚ Szeged dz. 3 **13.35** Jeździectwo - ME FEI - skoki - konkurs indywidualny 2A - relacja **14.30** Lekkoatletyka - Mistrzostwa Polski - Radom dz. 3 **17.45** Jeździectwo - ME FEI - skoki - konkurs indywidualny 2B - relacja **18.30** Judo - MŚ Tokio - Finały dz. 1 **20.00** Lekkoatletyka - EAA Premium Meeting - Madryt **22.45** Sportowy Wieczór **23.25** Lekkoatletyka - Mistrzostwa Polski - Radom dz. 3 **1.35** piłka nożna - Ekstraklasa, 6.kolejka **2.35** piłka nożna - Ekstraklasa, 6.kolejka **3.40** Boks **4.30** boks - Gala **5.25** Zakończenie dnia

EUROSPORT

0.20 Kolarstwo. Tour de l'avenir, Francja Etap 9 **1.30** Tenis. US Open, Nowy Jork **3.00** Kolarstwo. Vuelta a España Etap 1 **5.00** Tenis. Roland - Garros Best of **6.00** Tenis. US Open, Nowy Jork, Stany Zjednoczone Best of **7.00** Kolarstwo. Vuelta a España Etap 1 **8.30** Tenis. Roland - Garros Best of **9.30** Tenis. US Open, Nowy Jork, Stany Zjednoczone Best of **10.30** Kolarstwo. Vuelta a España Etap 1 **12.00** Kolarstwo. Tour de l'avenir, Francja Etap 9 **13.30** Kolarstwo. Tour de l'avenir, Francja Etap 10 **15.00** Kolarstwo. Vuelta a España Etap 2 **17.45** Kolarstwo. Vuelta extra Magazyn **18.15** Biathlon LETNI. MŚ, Mińsk, Białoruś Bieg pościgowy **18.45** Biathlon LETNI. MŚ, Mińsk, Białoruś Bieg pościgowy **19.15** Kolarstwo. Vuelta a España Etap 2 **20.50** Tenis. US Open, Nowy Jork, Stany Zjednoczone Finał mężczyzn **22.55** Kolarstwo. Vuelta a España Etap 2

POLSAT 2

6.00 Disco Gramy **7.00** Awantura o kasę **8.00** Nasz Nowy Dom **9.00** Trudne sprawy **10.00** Trudne sprawy **11.00** Trudne sprawy **12.00** Trudne sprawy **13.00** Trudne sprawy **14.00** Przyjaciółki **15.00** Nasz Nowy Dom **16.00** Kabaret na żywo **18.00** Malanowski i Partnerzy **18.30** Malanowski i Partnerzy **19.00** Malanowski i Partnerzy **19.30** Ewa gotuje **20.05** Wydarzenia **20.50** W imię zasad - film akcji, USA, 2014, reż. Waxman Keoni, wyk. Balicki Ron, Steven Seagal, Verdes Iulia, Webster Victor **23.00** Baader - Meinhof - dramat biograficzny Czechy, Francja, Niemcy, 2008, reż. Uli Edel, wyk. Johanna Wokalek, Martina Gedeck, Moritz Bleibtreu, Stipe Erceg, Uhl Nadja **2.05** Wydarzenia **2.55** Wystarczy chcieć **3.25** Oblicza Ameryki **3.50** Piotr Rubik Koncert Wielkanocny **5.00** Drwale **5.20** Ciemna strona miasta

SUPER POLSAT

6.00 Flesz Integracja **6.05** Pierwsza klasa - short **6.25** Wydarzenia **7.00** Przygody Kota w butach **8.00** Pan Peabody i Sherman Show **9.00** Godzina pąsowej róży - komedia familijna **10.50** SuperLudzie **11.20** Niania **11.50** Niania **13.35** Ania z Zielonego Wzgórza - nowy początek, cz. 2 - film obyczajowy **15.05** Gale KSW **16.55** Świat według Kiepskich **17.55** Pieczone gołąbki - komedia **19.55** Szalone wakacje na kółkach - komedia przygodowa, USA, 2006, reż. Sonnenfeld Barry, wyk. Robin Williams, Hines Cheryl, 'JoJo' Levesque Joanna, Chenoweth Kristin, Hutcherson Josh, Jeff **22.00** Ślad **23.00** Nagi peryskop - komedia, USA, 1996 **1.00** Disco pod Gwiazdami 2019, czyli miłość w Białymstoku **2.35** Disco pod Gwiazdami 2019, czyli miłość w Białymstoku **4.05** Malanowski i Partnerzy **5.05** Kabaretowa Ekstraklasa

Stopklatka

6.00 Nowa Scena Śmiechu **6.55** Scena Śmiechu **7.55** Komisarz Rex - serial **10.55** Przygody Merlina - serial **13.50** Błękitna laguna - melodramat **16.00** I tak, i nie - komedia **17.50** Poirot: Niemy świadek - film kryminalny **20.00** Łowcy głów - thriller kryminalny, Norwegia, Dania **22.00** Wieczór panieński - komedia **23.50** Ulice we krwi - dramat **1.50** Ki - dramat **3.50** MiłośćKropka.pl - Podróżnik - program rozrywkowy

TTV

11.00 Ostre cięcie **11.50** Druga twarz **12.45** Ostatnia szansa **13.40** Damy i wieśniaczki. Za granicą **14.45** Gogglebox. Przed telewizorem **15.45** Express **16.05** Dżentelmeni i wieśniacy **17.05** Patent na kasę **17.45** Express **18.05** Tymczasem na plaży **18.10** Królowe życia - serial **18.55** Królowe życia - serial **19.45** Express **20.00** DeFacto **21.00** Damy i wieśniaczki. PL **22.00** Orzeł czy Reszka **22.55** Made in Maroko Extra **23.40** Druga twarz

TV6

6.00 Top 10 lista przebojów **7.00** Detektywi w Akcji **8.00** Detektywi w Akcji **9.00** Galileo **10.00** Galileo **11.00** Duszek - film familijny **13.00** Gwiazdy Kabaretu **14.00** Policjantki i Policjanci **18.00** Columbo (Dziwna znajomość) **20.00** Galileo **21.00** CSI. Kryminalne zagadki Nowego Jorku **22.55** Zabójcze wody - horror Kanada, USA, 2006, reż. Takács Tibor, wyk. Angus Kristi, O'Connell Charlie **0.40** Hawaje 5 - 0 **1.40** Włatcy móch

TVP KATOWICE

11.00 Ze starej kolekcji - magazyn **11.15** Zgadnij! Napisz! Wygraj! **11.30** Aktualności Flesz **11.37** Świat wyścigów konnych **12.05** Głos Regionów **13.00** Piłka nożna - II liga. 6 kolejka. Górnik Łęczna - GKS Katowice **15.15** Lampedusa. Za horyzontem - Część 4 - serial **16.10** Pod Tatrami **16.20** Rączka gotuje **16.45** Dziennik regionów **17.00** Cafe piosenka - talk - show **17.35** Niedzielny fajer **18.15** Zgadnij! Napisz! Wygraj! **18.30** Aktualności **18.52** Wiadomości sportowe **19.05** Magazyn Meteo **19.10** Film dok. **19.45** Ze starej kolekcji - magazyn **20.00** Ocaleni - reality show **21.01** Aktualności Wieczorne **21.17** Sport weekend **21.35** Dla niesłyszących Moja historia (9) **21.45** Terytorialsi **22.00** Dziennik Regionów **22.25** Kryminalna Siódemka Extra **22.45** Filmy dokument **23.00** Jeszcze się Polska o nas upomni **23.50** Cafe piosenka - talk - show

TV TRWAM

9.30 Msza Święta **10.35** Przegląd Katolickiego Tygodnika "Niedziela" **10.40** Cuda Jezusa **11.35** Królewna Śnieżka **12.00** Anioł Pański z Ojcem Świętym Franciszkiem **12.20** Wieś - to też Polska **13.30** Papież Polak do Rodaków **14.10** Ewangelia wg św. Jana **15.55** Święty na każdy dzień **16.00** Informacje dnia **16.10** Koncert życzeń **17.00** Tam, gdzie Bóg płacze **17.30** Okiem kamery **17.55** Powstanie Warszawskie **18.00** Anioł Pański **18.05** Informacje dnia **18.15** Rozmowy niedokończone **19.25** Święty na każdy dzień **19.30** Moja katolicka rodzina **20.00** Informacje dnia **20.20** Różaniec **20.50** Kolory Świętości **21.00** Apel Jasnogórski **21.20** Informacje dnia **21.40** Retrospekcja **21.45** Próba wiary. Matka Teresa z Kalkuty **22.40** Tydzień z Ziemi Świętej **23.00** Jak my to widzimy - z daleka widać lepiej **23.30** Tam, gdzie Bóg płacze

TVP KULTURA

8.00 Przygody psa Cywila - serial **9.20** Śladami Verdiego - film dok. **10.20** Dlaczego lubię zbierać muszelki, a musiałem zbierać butelki? **10.25** Dlaczego cały świat oszczędza każdy wat? **10.30** Dlaczego z ogniem nie ma żartów? **10.40** Pan wzywał, Milordzie? - Miłość i pieniądze sezon I - serial **11.45** Trzeci punkt widzenia **12.20** Hydrozagadka - film TVP **13.45** Rain Man - dramat **16.05** Leonard Bernstein - Brahms, Piano Concerto no. 1 in D minor, op. 15 **17.15** Niedziela z... Filipem Bajonem **17.55** Nagroda Literacka Gdynia 2019 - Dariusz Bitner **18.05** Lepiej być piękną i bogatą - komedia **19.50** Nagroda Literacka Gdynia 2019 - Olga Hund **20.00** Capote - film biograficzny **22.00** Scena alternatywna - Tęskno **22.35** Filmy Adama Sikory. Nadal wracam. Portret Ryszarda Krynickiego - film dok. **23.45** Igła - film sensacyjny

CO GDZIE KIEDY?

BYTOMSKIE CENTRUM KULTURY
Poniedziałek 19 sierpnia, godz. 19.30: Klub Filmowy – projekcja filmu „Diego".
W ostatnim czasie pojawiło się sporo filmów dokumentalnych opowiadających o gwiazdorach muzycznych. „Diego" poświęcony jest idolowi innej dziedziny – futbolu. Diego Maradona to ponoć drugi – po Pelem – piłkarz wszech czasów. Brytyjski film opowiada historię, której bohaterem jest młody, niezwykle utalentowany chłopak ściągnięty do włoskiego klubu Napoli. Trafia w sam środek neapolitańskiego kotła: mafijnych rozgrywek, sukcesów, uwielbienia i skandali. Jego geniusz i charyzma wkrótce robią z Napoli najlepszą drużynę świata. W mieście, w którym piłka to religia, Maradona staje się świętym. Na boisku dokonuje cudów, ale gdy gasną światła, wszystko wymyka się spod kontroli. Diego nie potrafi udźwignąć swojej sławy, a miasto, które zrobiło z niego boga, z dnia na dzień staje się jego przekleństwem.

Diego

19–29 sierpnia, godz. 15.15, 20.30: Projekcje filmu „Na bank się uda".
19–22 sierpnia, godz. 17.30: Projekcje filmu „Gdzie jesteś, Bernadette?"
23 sierpnia – 5 września, godz. 20.15: Projekcje filmu „Ból i blask"

KINO PLENEROWE
Piątek 23 sierpnia, godz. 21.15: Projekcja filmu „Miasto ślepców". Muszla koncertowa – Park Miejski im. Kachla.
„Miasto ślepców" to thriller opowiadający o tajemniczej epidemii ślepoty, która dotknęła ludzkość. Film powstał na podstawie powieści noblisty Jose Saramago. W niewyjaśnionych okolicznościach mieszkańcy pewnego miasta tracą wzrok. Nagła choroba rozprzestrzenia się z taką prędkością, że wkrótce porzucone zostają wszelkie próby znalezienia lekarstwa, gdyż każdy kontakt z zarażonym powoduje utratę wzroku. Wśród ludzi wybucha panika. Władze są coraz bardziej bezradne, a w obliczu szerzącej się epidemii decydują się odizolować chorych w opuszczonym szpitalu psychiatrycznym i poddać ich kwarantannie. Wraz z gwałtownie rosnącą liczbą pacjentów dramatycznie pogarsza się ich sytuacja. Do szpitala trafia także kobieta, która pozorując utratę wzroku, postanawia towarzyszyć swojemu mężowi.

Miasto ślepców

FESTIWAL MUZYKA NARODÓW
Niedziela 25 sierpnia, godz. 16: Muzyka Górnego Śląska i Regionów – uroczysty koncert finałowy w 100-lecie wybuchu I Powstania Śląskiego. Wystąpią: Górnicza Orkiestra Dęta „Bytom", Dariusz Kasperek – dyrygent, Joanna Kściuczyk-Jędrusik – sopran, Juliusz Ursyn-Niemcewicz – tenor. Muszla koncertowa – Park Miejski im. Kachla.

MUZEUM GÓRNOŚLĄSKIE
Czwartek 22 sierpnia, godz. 11: Zabawy na bajtel placu – warsztaty dla dzieci, pl. Jana III Sobieskiego 2. Wstęp wolny.
Sobota 24 sierpnia, godz. 12:30: W świecie młodego konstruktora. Tropem Leonarda da Vinci – warsztaty dla dzieci prowadzi Marek Ryś. Gmach główny. Bilety 10 zł (obow. zap. tel.).
Niedziela 25 sierpnia, godz. 12.30: Galeria Malarstwa Polskiego oraz spotkanie przy obrazie Wacława Koniuszki „Portret kobiety w kapeluszu" – oprowadzanie z kuratorem z cyklu „Malarski deser" prowadzi Agnieszka Bartków. Gmach główny, Galeria Malarstwa Polskiego. Wstęp wolny. **Godz. 16**: „Na rozdrożu... Życie codzienne Górnoślązaków w okresie powstań śląskich i plebiscytu" – oprowadzanie z kuratorem prowadzi dr Przemysław Jagieła. Gmach przy ul. W. Korfantego 34. Wstęp wolny.
Gmach główny, pl. Sobieskiego. Wystawy stałe: Galeria malarstwa polskiego XIX i XX wieku, „Przyroda Górnego Śląska", „Z życia ludu śląskiego XIX-XX wieku". **Wystawy czasowe**: „Rewizje 2. Strategie obronności".
Gmach przy ul. Korfantego 34. Wystawy czasowe: „Na rozdrożu... Życie codzienne Górnoślązaków w okresie powstań śląskich i plebiscytu".
Wystawy czynne są w godzinach: wtorek 9–15, środa i czwartek 10–18, piątek 9–15, sobota i niedziela 12–18. W poniedziałki muzeum nieczynne.

MUZEUM CHLEBA (Radzionków)
Stała ekspozycja Muzeum Chleba, Szkoły i Ciekawostek. Muzeum czynne od poniedziałku do piątku w godz. 10-16. Ul. Nałkowskiej 5.

GALERIA STALOWE ANIOŁY
Wystawa i sprzedaż prac plastycznych oraz sztuki użytkowej. Ul. Jainty 17.

ŚLĄSKA GALERIA SZTUKI
Wystawa i sprzedaż prac plastycznych oraz sztuki użytkowej. Ul. Jainty 14.

GALERIA KOLOR
Ekspozycja i sprzedaż prac śląskich plastyków. Rynek 6.

CENTRUM KULTURY KAROLINKA (RADZIONKÓW)
Wtorek 20 sierpnia, godz. 10: Robotyka – warsztaty dla dzieci w wieku 6-9 lat.
Czwartek 22 sierpnia, godz. 10: Warsztaty malowania plecaków dla dzieci i młodzieży od 6 roku życia.
Piątek 23 sierpnia: Wakacyjne kino plenerowe. **Godz. 20.30**: Projekcja filmu dla dzieci. **Godz. 22**: Projekcja filmu dla dorosłych.

Redakcja nie odpowiada za ewentualne zmiany w repertuarach.

Błysk flesza

– On tam nie ma nic do powiedzenia – taką opinię usłyszeliśmy o jednym z urzędników (niekoniecznie płci męskiej), który w gminie został zatrudniony i objął ważną funkcję wraz z nastaniem ekipy prezydenta Mariusza Wołosza. – *Co prawda nie ma nic do powiedzenia, ale ma dobrą pensję i to jemu/jej wystarczy* – dopowiedziała inna osoba, orientująca się w miejskiej polityce kadrowej. (MH)

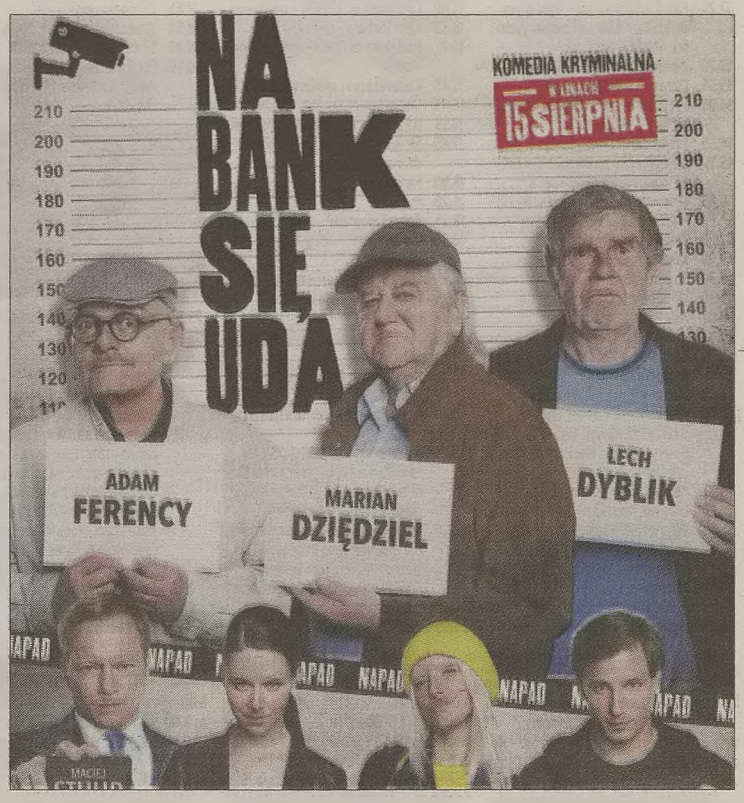

Na bank się uda

Niedościgły poziom polskiej komedii kryminalnej wyznaczył przed laty Juliusz Machulski swoim „Vabankiem" oraz „Vabankiem II, czyli ripostą". Tego poziomu nie osiągnął już nigdy ani sam Machulski późniejszymi produkcjami („Vinci"), ani tym bardziej jego naśladowcy, jak Michał Rogalski w „Ostatniej akcji". Scenariusz filmu „Na bank się uda" może trochę i ostatnią akcję przypomina (bohaterowie to starsi panowie), chociaż może być także echem zachodnich produkcji: „Skoku na Hatton Gardon" albo „W starym dobrym stylu". Oto trzech starszych panów (Marian Dzięgiel, Adam Ferency i Lech Zdeblik) dokonuje napadu na bank. Doskonale przygotowani, uzbrojeni po zęby i w maskach na twarzy, pod okiem kamer monitoringu wchodzą do banku i włamują się do podziemnego sejfu. Kiedy policja przyjeżdża na miejsce, ze zdziwieniem stwierdza, że nic nie zginęło. Ale czy na pewno? I tak splatają się losy trzech staruszków, młodego hakera i policyjnego informatyka. Jest i piękna dziewczyna. Czy film dorasta „Vabakom" choćby do pięt? Ocenią widzowie. **Film „Na bank się uda " można oglądać w Bytomskim Centrum Kultury i Cinema City Bytom.**

Senioralia jak zwykle pełne atrakcji

Zaproszenie. 25 sierpnia radzionkowscy seniorzy odbiorą z rąk burmistrza Gabriela Tobora symboliczne klucze do bram miasta. Tym samym na tydzień przejmą rządy nad nim, rozpoczynając doroczne Senioralia. Atrakcji w ich trakcie jak zwykle nie zabraknie.

Seniorlia organizowane są przez Urząd Miasta w Radzionkowie przy ścisłej współpracy z lokalnym oddziałem Polskiego Związku Emerytów, Rencistów i Inwalidów oraz Cechem Rzemiosł Różnych i Przedsiębiorczości w Bytomiu. Podczas interesująco się zapowiadającej imprezy wiele wydarzeń będzie przebiegało zgodnie z tradycją. Całość w najbliższą niedzielę zainauguruje Msza Święta odprawiona w kościele pod wezwaniem Wniebowzięcia Najświętszej Maryi Panny w Rojcy. Zaraz po niej na położonym nieopodal placu przy Kużaja rozpocznie się Festyn Rzemieślniczy. Swe stanowiska zaprezentują na nim drobni radzionkowscy przedsiębiorcy i wytwórcy reprezentujący różne branże. Festynowi zaś towarzyszyć mają koncerty takich między innymi popularnych zespołów, jak Banita Band, Kabaretowa Grupa Biesiadna, a także Bajery. Nie zabraknie poza tym konkursów i zabaw dla seniorów oraz dzieci.

W poniedziałek 26 sierpnia organizatorzy zapraszają na projekcję wyreżyserowanego przez zmarłego już Kazimierza Kutza filmu „Sól ziemi czarnej". Zobaczymy wersję po rekonstrukcji cyfrowej, a wstęp na emitowany w Centrum Kultury Karolinka film jest wolny. Tego samego dnia, ale rano, seniorzy spotykają się na Księżej Górze, by wziąć udział w zajęciach sportowo-rekreacyjnych. Natomiast następnego dnia pojawi się możliwość wykazania się talentem artystycznym. Stworzą ją zaplanowane w Miejskiej Bibliotece Publicznej warsztaty tworzenia świec.

W środę 28 sierpnia w programie Senioraliów znajduje się wycieczka do Pszczyny. Zostanie ona połączona z udziałem we Mszy Świętej w kościele pod wezwaniem Wszystkich Świętych, zwiedzaniem Muzeum Zamkowego oraz Ogrodów Kapias w Goczałkowicach-Zdroju. Czwartek to natomiast zajęcia na miejscu. W Karolince starsi wiekiem radzionkowianie spotkają się z policjantem oraz przedstawicielem Miejskiego Ośrodka Pomocy. Opowiedzą oni o tym, jak zachować bezpieczeństwo i nie dać się wykorzystać różnego rodzaju naciągaczom oraz oszustom. Potem zaś przyjdzie czas na trochę ruchu, czyli trening nordic walking. Jego uczestnicy najpierw spotykają się w parku przy ulicy Miedziowej w Rojcy, a potem przy ulicy Danieleckiej w starej części miasta. 30 sierpnia radzionkowscy seniorzy wybierają się do Miechowic, by poznać sekrety tej dzielnicy Bytomia. Zwiedzą park oraz domek Matki Ewy i schron z okresu II wojny światowej. Ponadto Senioralia staną się okazją do zorganizowania III Turnieju Tenisa Stołowego o Puchar Cechmistrza Cechu, który odbędzie się 24 sierpnia w sali gimnastycznej Szkoły Podstawowej nr 2. Szczegóły Senioraliów dostępne są na ulotkach i plakatach. izo

HOROSKOP

Baran (21 marca – 20 kwietnia)

Znów fala rozterek, zwątpienia w sens dotychczasowych poczynań. Jakieś sprawy z przeszłości, nieraz bardzo odległej, niewypełnione obowiązki, stracone okazje zatruwają nastrój i co gorsza, przeszkadzają w pracy. Doprawdy nie warto płakać nad rozlanym mlekiem, bo życie idzie naprzód, przynosząc znacznie istotniejsze kwestie do rozwiązania. Pomyśl też o racjonalnym zaplanowaniu urlopu. Czas spędzony na łonie natury umocni więź pomiędzy Baranem a jego życiowym partnerem.

Byk (21 kwietnia – 20 maja)

Tydzień okaże się szczególnie aktywny i niepozostawiający czasu na bezproduktywne rozmyślania. Tymczasem jakaś sprawa natury głęboko uczuciowej znajduje się na pierwszym planie. Nie pozwól, by namiętność przeszkodziła w obowiązkach, ale i nie skrzywdź drogiej sercu osoby. Na szczęście umysł nagle rozjaśni się i znajdziesz wyjście z kłopotliwej sytuacji, która nie daje ci spokoju od dłuższego czasu. Z wiążącymi decyzjami odczekaj do połowy tygodnia.

Bliźnięta (21 maja – 21 czerwca)

Stan, w którym się w tej chwili znajdujesz, szybko minie i to może być jedyną pociechą. Pierwszoplanową sprawą będzie podjęcie się jakiegoś długoterminowego obowiązku. Rozważasz wszystkie za i przeciw, i ciągle nie wiesz, jak postąpić. A ważne decyzje osobiste wymagają czasu. Nie można kierować się chwilowym kaprysem, bo bliskie osoby mogłyby na tym ucierpieć. I to nieprawda, że nikt nie jest zdolny wczuć się w twoją sytuację.

Rak (22 czerwca – 22 lipca)

Znowu zaniedbujesz przyjaciół, a przecież w tym tygodniu możesz liczyć na miłe dowody pamięci z ich strony. Milczysz, czekasz na wyciągnięcie ręki, a nie wychodzisz naprzeciw. Liczysz na sensowną radę, a nikogo nie pytasz o zdanie. Właśnie teraz warto dać się namówić na towarzyskie spotkanie czy wyjazd do znajomych. Pozwoliłoby to przeczekać chwilowy kryzys. Jeśli dajesz się ponieść marzeniom i smętnym rozmyślaniom – najlepiej będzie przelać uczucia na papier.

Lew (23 lipca – 23 sierpnia)

Warto zastanowić się w tym tygodniu nad regułami prowadzonej gry, a gra jest o dużą stawkę. Lwy pragnące wygrać w sprawach uczuciowych muszą wziąć poprawkę na to, że kierować nimi mogą chwilowe kaprysy i rozdrażnienie. Niech nie szukają zapomnienia w alkoholu. Wytężona praca nie pozwoli na żadne postoje czy grymasy. Licz się z krytycznymi uwagami Skorpiona, przyjmij z rezerwą jego sugestie.

Panna (24 sierpnia – 23 września)

Czyżby niektóre Panny zwątpiły w uczucie bliskiej osoby, życzliwość i wierność przyjaciół? Nie wolno poddawać się, ten nastrój minie. Podejrzliwość niech ci nie zatruwa tego tygodnia. Wyolbrzymiasz niepotrzebnie przejawy niezrozumienia, a nie tylko ty borykasz się z nadmiarem przykrych myśli. Weź się ostro do pracy – możesz liczyć na spore efekty. Relaksacyjna lektura pozwoli ci się oderwać od przykrych stron życia, które ostatnio dają ci w kość.

Waga (24 września – 23 października)

W tym tygodniu masz szansę wystąpić jako dyplomata czy rozjemca. Twoja delikatność rozwinie się do tego stopnia, że przyjaciele, którym w ten sposób pomożesz, będą ci długo wdzięczni. W pracy nużące i przykre obowiązki, do których brak najmniejszego zapału. Wymagana jest cierpliwość i wytrwałość. Za to energię swoją skierujesz na sprawy osobiste, przy zachowaniu umiaru możesz liczyć na pozytywne rozwiązanie w kwestii uczuciowej. Nie zrażaj się wieloznacznością sytuacji.

Skorpion (24 października – 22 listopada)

Rozszalała wyobraźnia popycha cię do zuchwałych czynów i dalekich podróży. Nie daj się ponieść namiętnościom, zwłaszcza w sprawach uczuć, a przypływ energii wykorzystaj na pracę twórczą. Z końcem tygodnia doznasz zaostrzenia artystycznego smaku a subtelne drgania duszy warto spożywać, bo muza odfrunie obrażona. Inny Skorpion czeka na wyniki twojej pracy – możesz liczyć na jego poparcie.

Strzelec (23 listopada – 21 grudnia)

Rozsadza cię nadmiar pomysłów. Masz poczucie, że dokonasz czegoś wielkiego. A więc do dzieła! Nie marnuj energii na bezproduktywną szamotaninę. Bliska osoba może mieć ci za złe, że chwytasz się spraw, których efekt pozostaje pod znakiem zapytania. Sam rozsądzisz, co będzie najważniejsze, instynkt ci podpowie. Snując marzenia stój twardo na ziemi, a wszystko się dobrze ułoży. Znajdź czas na napisanie paru słów, ten drobiazg może okazać się istotny.

Koziorożec (22 grudnia – 20 stycznia)

I po co się tak denerwować? Kryzys duchowy sam minie. Oczywiście minie pod warunkiem, że nie narobisz głupstw nieprzemyślanymi akcjami i uporem. Uratuje cię zdyscyplinowanie i rozsądek. Szykuje się ciekawa propozycja zawodowa , drugi Koziorożec ma w niej niemały udział. Mimo przemożnej ochoty na letni wypoczynek przystąp jak najrychlej do pracy, tym bardziej, że szybko się z nią uporasz i będziesz zadowolony z efektu.

Wodnik (21 stycznia – 19 lutego)

Tydzień upłynie pod znakiem przemyśleń. Dokonywać będziesz bilansu swego życia i pracy. Coś warto by zmienić. Marzycielski nastrój w połowie tygodnia zakłóci nagły obowiązek, który na ciebie spadnie. Wizyta kogoś, z kim jednak nie roztrząsaj twoich problemów, bo nadmiar zwierzeń mogłoby doprowadzić do niezręcznej sytuacji. Czekają cię ciekawe propozycje urlopowe.

Ryby (20 lutego – 20 marca)

Miotasz się jak ryba w sieci pomiędzy sprzecznymi odczuciami – serce czy rozum? Uczucie czy obowiązek? Nie trzeba rozpaczać, nurt zdarzeń sam da rozwiązanie. W tym przypadku zalecana jest raczej postawa stoickiego spokoju. Nie kieruj się namiętnościami, bo nic to nie da, a przynieść może moralnego kaca jeśli będziesz wobec kogoś nielojalny lub niesprawiedliwy. Skup się na wytężonej pracy, staraj się uchwycić moment, w którym przypłynie twórcza wena.

Rys. EDWARD TOMENKO

ZDARZYŁO SIĘ KIEDYŚ W BYTOMIU

Sierpień 1976

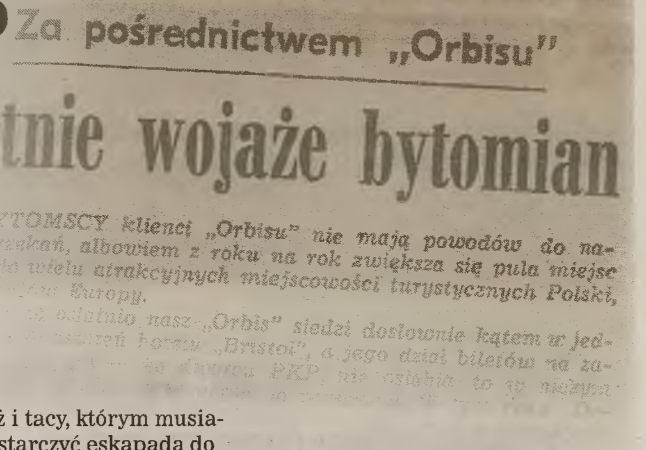
Za pośrednictwem „Orbisu"

Letnie wojaże bytomian

...TOMSCY klienci „Orbisu" nie mają powodów do narzekań, albowiem z roku na rok zwiększa się pula miejsc do wielu atrakcyjnych miejscowości turystycznych Polski, ... Europy.

... ostatnio nasz „Orbis" siedzi dosłownie kątem w jed... ... hotelu „Bristol", a jego dział biletów na za... ... dworcu PKP ...

Dokąd podczas wakacji wybierali się bytomianie latem 1976 roku? Odpowiedź na to pytanie dawał tekst „Letnie wojaże bytomian". Konkretnie chodziło o wojaże organizowane przez ORBIS, czyli wówczas jedyne biuro podróży. Ściśle współpracowały z nim zakłady pracy i to one wysyłały swoje załogi na wczasy. Pracownicy Bytomskich Zakładów Remontowo-Budowlanych pojechali do Międzyzdrojów oraz do Brennej. Ci drudzy nie tylko wypoczywali, ale także uczestniczyli w przyspieszonym kursie prawa jazdy. Z kolei przedstawiciele Przedsiębiorstwa Robót Zmechanizowanych obrali kierunek na Mazury. Czekały na nich domki na jeziorami w Ruciane-Nida oraz w Mikołajkach. Górnicy z kopalni Rozbark woleli wojaże zagraniczne. Czekały na nich domy wypoczynkowe w bułgarskiej Drużbie oraz rumuńskim Mangalia-Saturn. Pracownicy innych kopalń bytomskich sprawdzili natomiast, jak wygląda nad Morzem Czarnym i odwiedzili Soczi. A kto się nie załapał na urlop w wakacje, ten musiał czekać do września i października. Wtedy ORBIS wysyłał swych podopiecznych do Czechosłowacji oraz do Rumunii.

Byli też i tacy, którym musiała wystarczyć eskapada do Świerklańca lub Kokotka. Różne zakłady pracy organizowały tam tak zwane spartakiady. Polegało to na tym, że mężczyźni przeciągali linę, łowili ryby, grali w siatkówkę i cięli pnie drewna na czas, dzieci się bawiły, a kobiety siedziały na leżakach i sobie rozmawiały, a wszyscy na koniec zajadali się grochówką. Nasza gazeta zamieszczała szerokie sprawozdania z takich imprez, okraszając je wieloma zdjęciami.

Cieszył nas brązowy medal wywalczony na olimpiadzie w Montrealu przez boksera Szombierek Bytom Leszka Błażyńskiego. Nasz pięściarz wypadł znakomicie. Pierwszą walkę wygrał przed czasem nokautując rywala, W dwóch kolejnych miał ciężką przeprawę i zwyciężał minimalnie na punkty. Tym samym znalazł się w półfinale, w którym naprzeciw Błażyńskiego stanął czarnoskóry Amerykanin Randolph. Pojedynek był zacięty, ale przeciwnik bytomianina okazał się lepszy i to on otrzymał prawo walki o złoto. Błażyński dostał brąz. Po wszystkim twierdził, że ten medal cieszy go podwójnie. Przypominał, że miał długą przerwę w uprawianiu sportu, przeżywał prywatne problemy, a wielu już dawno go skreśliło. Tymczasem Blażyński się podniósł, ćwiczył za dwóch i wrócił na szczyt. Niestety, jak wiadomo, ta opowieść nie ma szczęśliwego końca.

KRONIKARZ

OGŁOSZENIE

ŚLĄSKI PAŃSTWOWY WOJEWÓDZKI INSPEKTOR SANITARNY
www.wsse.katowice.pl

INDYWIDUALNA OCHRONA PRZED KOMARAMI W DOMU I OGRODZIE

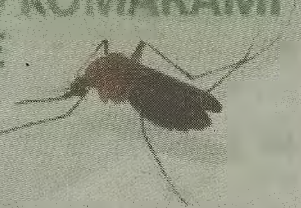

Ochrona przed komarami sprowadza się do przeprowadzania działań sprzyjających ograniczaniu liczebności oraz uciążliwości komarów w najbliższym otoczeniu człowieka.

- **Pamiętaj! Aby nie dawać komarom szans rozwoju w Twoim otoczeniu nie gromadź niepotrzebnie wody, a tę którą przechowujesz, regularnie wymieniaj.**
- Przykrywaj wszelkie pojemniki do gromadzenia wody, by ograniczyć możliwość złożenia jaj. Nieużywane pojemniki wystarczy obrócić „do góry dnem".
- Usuwaj przedmioty, w których przypadkowo może gromadzić się woda deszczowa. Balie, beczki w ogródkach, niedrożne rynny, pojemniki, puszki po konserwach, wazony na cmentarzach czy też zużyte opony samochodowe z gromadzącą się wodą stanowią dogodne miejsca wylęgu komarów.
- Dbaj o regularną pielęgnację trawnika. Likwiduj niepotrzebne chaszcze i zarośla.
- Regularnie czyść baseny i napełniaj je wodą chlorowaną.
- Zimujące komary można znaleźć w wilgotnych piwnicach, altankach, oborach lub na strychach. Proste czynności, takie jak odkurzanie lub zmiatanie ścian zmniejszą wiosenny wylęg, poprzez skuteczną likwidację komarów z ich zimowych kryjówek.
- W przydomowych oczkach wodnych należy pamiętać o regularnej wymianie wody, umożliwieniu przepływu wody lub wprowadzaniu do nich „komarożernych" gatunków ryb: karasi, jazi, wzdręg czy słonecznic. Miejsca zapewniające przeżywalność wpuszczonych tam ryb, to zbiorniki nie wysychające w okresie letnim i nie przemarzające całkowicie w zimie (min. 8-10 m^3, średnia głębokość 0.5 m), nie zanieczyszczone ściekami oraz blisko siedzib ludzkich, gdzie uciążliwość komarów jest największa.
- Niezmiernie istotna jest indywidualna ochrona przed ukąszeniami polegająca m.in. na stosowaniu preparatów zawierających substancje odstraszające owady, stosowane na skórę bądź odzież. Używane preparaty muszą charakteryzować się wysoką skutecznością, oddziaływaniem na wiele grup owadów w różnych strefach klimatycznych, bezpieczeństwem stosowania (poprzez wykorzystanie nietoksycznych lub naturalnych substancji aktywnych), przy minimalnych działaniach niepożądanych oraz możliwością zastosowania wśród szerokiej grupy. **Zawsze należy pamiętać o dokładnym zmyciu preparatu ze skóry!**
- **Moskitiery i elektrofumigatory utrudnią wtargnięcie owadów do naszych domów.**

Reklama w wymiarze
15 MODUŁÓW [14,6 cm x 5 cm]
tylko 150 zł*

WAKACYJNA PROMOCJA!
PRZY ZAKUPIE MIN. 4 TYGODNI,
5 TYDZIEŃ DOSTAJESZ GRATIS!

Zadzwoń 32/281-06-79
napisz: reklama@zyciebytomskie.pl
*cena netto za jedną emisję
(regularna cena: 15 mod. x 20 zł = 300 zł + VAT).
Oferta ważna do końca wakacji 2019 r.

GABINET DENTYSTYCZNY
Bytom, ul. Zamenhofa 2/2
Rej. codziennie,
tel. 32/281-17-38
STOMATOLOGIA ZACHOWAWCZA
– DOROŚLI I DZIECI, ENDODONCJA
MIKROSKOPOWA, PROTETYKA,
IMPLANTY.
Krótkie terminy! Umowa z NFZ!

GABINET UROLOGICZNY+USG
lek. Jan Wilczek
specjalista urolog
Przyjmuje: środa 16.30-18.00
ul. Katowicka 25
Tel. 32/282-83-38, 601-411-806

Oddaj krew w Bytomiu
W każdy pierwszy i trzeci czwartek miesiąca
w godzinach od 13.00 do 17.00 w Ambulansie,
który zlokalizowany jest na Rynku

W Oddziale Terenowym przy
Szpitalu Specjalistycznym nr 1 ul. Żeromskiego 7
rejestracja dawców 7.00 - 12.30
w czwartki rejestracja dawców 7.00 - 11.30

Nie przechodź obojętnie - oddaj krew!
Zapraszamy!

www.krwiodawstwo-katowice.pl

GABINET LARYNGOLOGICZNY
dr n.med.
Elżbieta Bilińska-Pietraszek
specjalista otolaryngolog
Przyjmuje dorosłych i dzieci
w zakresie chorób nosa, gardła,
zatok, krtani i uszu
– diagnostyka niedosłuchu, chrapania i bezdechu
– diagnostyka trzeciego migdałka
Bytom, ul. Tetmajera 1
poniedziałki i czwartki od 17.00
tel. 32/286-52-71

GABINET UROLOGICZNY
dr n. med. WOJCIECH MARTULA
specjalista urolog, chirurg
choroby układu moczowego, prostaty,
niepłodność męska, stulejka,
nietrzymanie moczu u kobiet, konsultacje,
badania, USG, zabiegi operacyjne.
Chirurgiczne usuwanie zmian skórnych:
brodawki, guzki, blizny
+ badanie histopatologiczne.
Przyjmuje MĘŻCZYZN, KOBIETY i DZIECI.
BYTOM: ZBM Zdrowie
ul. Powstańców. Warszawskich 64
tel: 603-204-646, 32-745-42-37.
Tarnowskie Góry: LUXAR-MED
ul. Mickiewicza 23
tel: 695-923-028, 32-450-07-87.

nc+ TELEWIZJA INTERNET TELEFON
AGD RTV
ZAPRASZAMY
RATY NA DOWÓD!
Stola&Stola RTV-AGD-SAT
Bytom-Bobrek, ul. Zabrzańska 134
32/282-98-79, 32/387-53-64, kom. 697-912-313

POŻYCZKI
Minimum formalności
Szybka decyzja
W domu klienta
32 280 40 70

Alarmowy numer dla niepełnosprawnych

W Komendzie Wojewódzkiej Policji uruchomiono specjalny numer ratunkowy: **695 997 997**

Za jego pomocą osoby niepełnosprawne, głównie głuchonieme, będą mogły wezwać policję, wysyłając wiadomość SMS-em. Zdaniem pomysłodawców nowy numer ma poprawić komunikację osób niepełnosprawnych z policjantami. Ich obowiązkiem będzie odpowiedź na każde wezwanie z prośbą o pomoc. Funkcjonariusze ostrzegają równocześnie ewentualnych dowcipnisiów, że nieprawdziwe wezwania będą karane.

WAKACYJNA PROMOCJA!
PRZY ZAKUPIE MIN. 3 TYGODNI,
4 TYDZIEŃ DOSTAJESZ GRATIS!
Reklama w wymiarze
20 MODUŁÓW
[9,6 cm x 10 cm]
tylko 200 zł*
Zadzwoń 32/281-06-79
napisz: reklama@zyciebytomskie.pl
*cena netto za jedną emisję
(regularna cena: 20 mod. x 20 zł = 400 zł + VAT).
Oferta ważna do końca wakacji 2019 r.

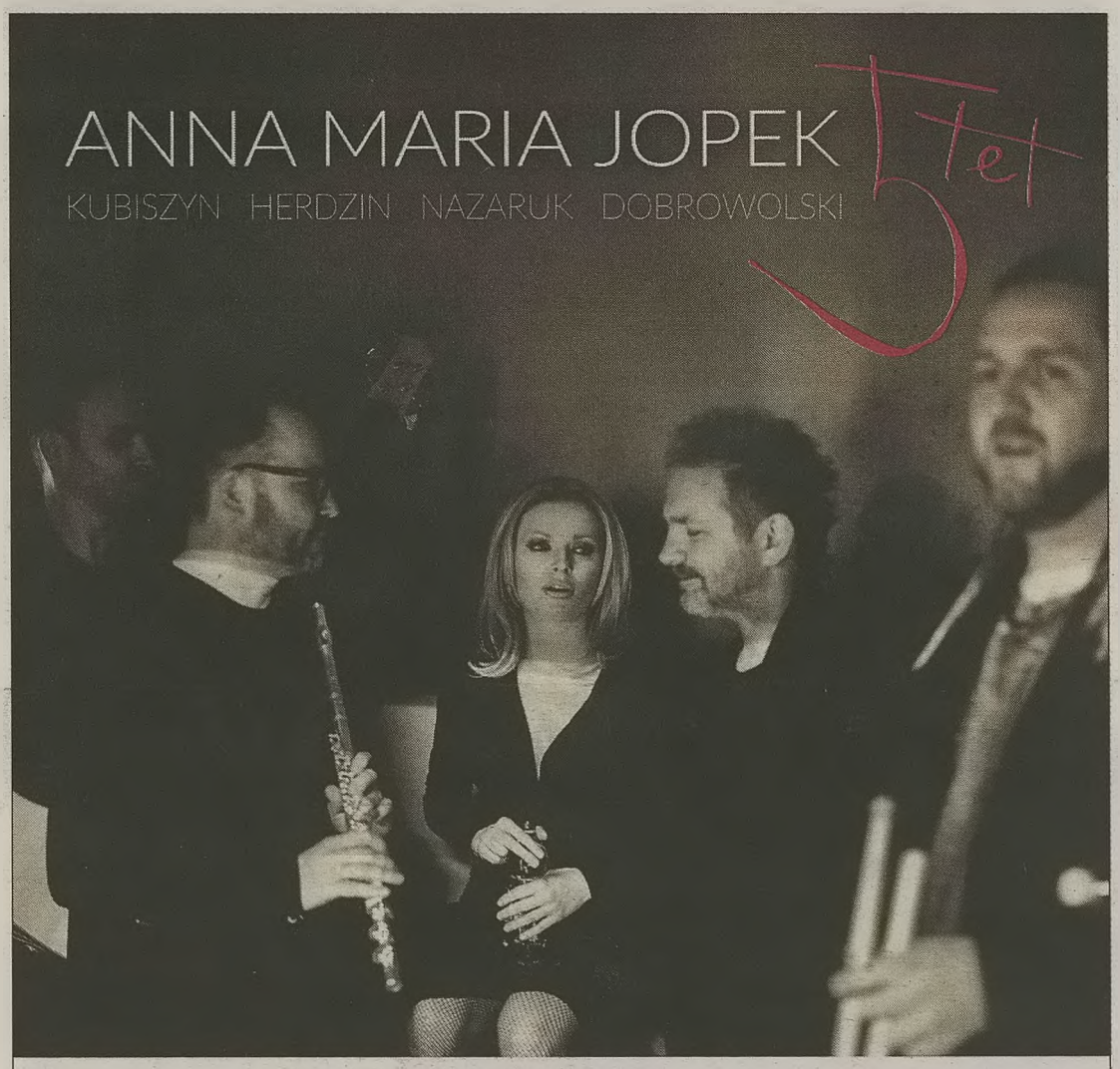

21/09/2019 g.18:00
RADZIONKÓW
CENTRUM KULTURY „KAROLINKA"
bilety: 95zł dostępne w kasie oraz online

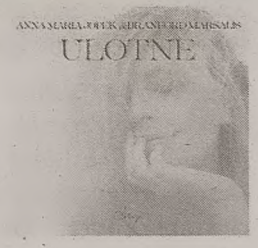

www.karolinka.art.pl
CENTRUMKULTURY
Plac Jana Pawła II 2 · 41-922 Radzionków
karolinka
Radzionków

AGENCJA
UBEZPIECZENIOWA
ZADBAJ O SPOKÓJ SWÓJ I SWOJEJ RODZINY
Ubezpieczenia:
D&G FINANSE
Niezależni Doradcy Finansowi
KOMUNIKACYJNE MAJĄTKOWE ROLNE FIRMOWE
POD KREDYT INWESTYCYJNE ŻYCIOWE GRUPOWE
Oddział I
ul. Drzymały 8/0221
41-902 Bytom
witryna parter
wejście od ulicy Nawrota
tel. +48 504 032 873
ubezpieczeniabytom@dgfinanse.pl
Oddział II
ul. Biskupa Herberta Bednorza 4
41-946 Piekary Śląskie
przy bankomacie
Planet CASH
tel. +48 501 055 830
ubezpieczeniapiekary@dgfinanse.pl
www.dgfinanse.pl /dgfinanse