<<< mit den Lesezeichen kann im Buch geblättert werden

Einwohner = Adressbuch
Hindenburg OS
1938

Digi-Design czmiele
Digi-Design czmiele

Eine CD
aus dem Zyklus
"Die Geschichte der Heimat"

<< mit den Lesezeichen kann im Buch geblättert werden

www.oberschlesien-aktuell.de

Inhaltsverzeichnis

Aufsatz: Hindenburg einst und jetzt . . . . . Seite 5—7
Statistische Übersicht . . . . . „ 8
Was jeder wissen muß . . . . . „ 8

I. TEIL

a) Behörden:
Stadtverwaltung . . . . . Seite 1
Schiedsmannsbezirke . . . . . „ 1
Polizei . . . . . „ 2
Zollverwaltung . . . . . „ 3
Reichsbankstelle . . . . . „ 3
Deutsche Reichsbahn . . . . . „ 3
Postämter . . . . . „ 3
Amtsgericht, Amtsanwaltschaft . . . . . „ 3
Arbeitsamt . . . . . „ 3
Allgemeine Ortskrankenkasse . . . . . „ 3
b) Krankenhäuser . . . . . „ 3
c) Kirchen . . . . . „ 4
d) Schulen . . . . . „ 4—5
e) Ärzte, Apotheken . . . . . „ 5
f) Hebammen . . . . . „ 5
g) Industrie-Verwaltungen . . . . . „ 6

II. TEIL

NSDAP. und ihre Gliederungen . . . . . Seite 1—2

III. TEIL

Einwohner-Verzeichnis . . . . . Seite 1—192

IV. TEIL

Straßen-Verzeichnis . . . . . Seite 1—156

V. TEIL

Handel und Gewerbe . . . . . Seite 1—18

Anhang

Stadtpläne von 1934 und 1941
Straßenkarte O/S von 1930
Straßennamen deutsch-polnisch Stand 1960
Geschäfts und Gewerbe Reklame

www.oberschlesien-aktuell.de

Hindenburg einst und jetzt

Unter den Städten Oberschlesiens steht Hindenburg mit seinen mehr als 130 000 Einwohnern an erster Stelle. Zur Großstadt wurde es erst am 1. Januar 1927 durch die Auflösung des bisherigen Restkreises und Eingemeindung der umliegenden Orte Zaborze, Biskupitz-Borsigwerk und Mathesdorf, die organisch nahe an die Stadt herangewachsen waren und daher der Stadt einverleibt wurden.

Auch Stadtgemeinde ist Hindenburg noch nicht lange. Nachdem am 1. April 1905 die früheren Landgemeinden Alt-, Klein-Zaborze und Dorotheendorf sowie der Gutsbezirk Zabrze zu einer Gesamtgemeinde Zabrze vereinigt wurden, beschlossen die Selbstverwaltungskörperschaften, diesen Namen zu ändern. Die Gemeinde erhielt 1915 den Namen unseres unvergeßlichen Generalfeldmarschalls von Hindenburg. Zur Stadtgemeinde wurde die damals 40 000 Einwohner zählende Landgemeinde erst im Jahre 1922 erhoben.

★

Die geschichtlichen Anfänge der Stadt.

und der eingemeindeten Orte reichen nach den Aufzeichnungen bis in das Jahr 1222 zurück. In diesem Jahre erteilte Herzog Kasimir von Oppeln dem Bischof Lorenz von Breslau das Recht, auf dem zum Bistum Neiße gehörigen Gute Ujest — Neiße war 1201 an das Bistum Breslau gefallen — Deutsche nach deutschem Rechte anzusiedeln. Am 25. Mai 1223 erfolgte dann die Gründung von Ujest, dessen Verwaltung dem Vogte von Neiße, Walter, übertragen wurde.

Der Name Ujest entstammt übrigens nicht der polnischen, sondern der tschechischen Sprache und bedeutet Grenzumritt im Sinne einer Besitzergreifung. Sämtliche Ansiedlungen wurden nach deutschem Recht eingerichtet und nach deutschem Flächenmaß in Hufen eingeteilt. Die Besiedlung war bereits vor dem Mongoleneinfall im vollen Zuge und die der Ortschaften Biskupitz, Zabrze und Zaborze sowie anderer um 1305 beendet. Mit dieser Einwanderung werden zuweilen die Ortsnamen Zabrze und Zaborze in Zusammenhang gebracht, insofern, als die Alteingesessenen die neuen Siedler als „hinter dem Ufer" (za brzegiem), „hinter dem Walde" (za borem) liegend bezeichnet haben sollen, woraus die Worte Zabrze und Zaborze entstanden seien.

Nach einer im Jahre 1857 erschienenen Chronik soll Zabrze schon im Jahre 908 gegründet worden sein. In diesem Jahre erhielt der damalige Vorwerksbesitzer Zabrzeski von einem Herzog den ganzen Geländekomplex von Bielschowitz-Mathesdorf bis zur Grenze bei Neudeck als Geschenk für Rettung aus Lebensgefahr. Aus diesem Zabrzeg wurden erst die Ortschaften Zabrze, Zaborze, Kunzendorf, Paulsdorf, Bielschowitz, Makoschau, Sosnitza, Mathesdorf, Mikultschütz, Tarnowitz und Neudeck gebildet. Nach anderer Ansicht hat Zabrze ursprünglich Sadbre oder Kunzindorf geheißen, während 1447 vorübergehend der Name Adelsdorf in Gebrauch gekommen sein soll.

Daß der Name Biskupitz mit dieser vom Bischof von Breslau ins Werk gesetzten Besiedlung in Zusammenhang steht, kann nicht zweifelhaft sein.

Bis zur Eroberung Schlesiens durch Friedrich den Großen weist dann die Geschichte des Ujester Halt und damit die der heute die Großstadt Hindenburg bildenden Orte keine Besonderheiten auf. Der Beginn der preußischen Herrschaft ist zugleich der Beginn einer neuen Kolonisation. Nach

1774 sind zum Teil mit königlicher Beihilfe durch den Freiherrn Matthias von Wilczek eine Reihe von Orten neu gegründet worden, darunter Mathiasdorf — der jetzige Stadtteil Mathesdorf, der nach Dorotheendorf nach dem Vornamen seiner Gattin, und Klein-Zabrze, die dann später zu Zabrze eingemeindet wurden.

Zur Zeit der Besitzergreifung Schlesiens durch Preußen hatte Zabrze nach den „Beiträgen zur Beschreibung von Schlesien, Brieg 1783" ein herrschaftliches Vorwerk, eine katholische Kirche und Schule, 34 Bauern, 6 Gärtner, 2 Mühlen, 32 Häusler und 305 Einwohner.

Das fast amerikanisch anmutende Wachstum der Stadt aus einem kleinen Dorf zu seinem jetzigen Umfange hat seinen Ursprung in der bergbaulichen und industriellen Entwicklung des Landes und der Umgebung. Der Berbau, der in den Nachbarorten schon im Mittelalter betrieben wurde, begann in Hindenburg selbst erst im Jahre 1790 durch die Anlage des Tiefbauschachtes der Königin-Luisen-Grube in Zaborze, das jetzige Westfeld. Sieben Jahre später entstand die dem damaligen Gutsherrn von Zabrze, Matthias Freiherr von Wilczek, gehörende Konkordiagrube. Diese mußte aber wegen der ungeheuren Wasserschwierigkeiten, deren man mangels entsprechender Maschinen nicht Herr werden konnte, bald wieder eingestellt werden. Sie wurde erst wieder 1842 eröffnet.

Von der Mitte des vorigen Jahrhunderts an begann die Industrialisierung und damit auch die kulturelle Entwicklung von Zabrze einzusetzen. So eröffnete 1850 die Donnersmarckhütte ihre Pforten. Drei Jahre später wurde die Koetz'sche Dampfkesselfabrik ins Leben gerufen, die im Jahre 1872 in den Besitz der 1855 gegründeten Redenhütte überging. Im Jahre 1855 legte der nachmalige Kommerzienrat Adolf Deichsel mit einer kleinen Werkstatt den Grundstock zu der jetzt weltberühmten Drahtseilfabrik. 1861 ließ der spätere Kommerzienrat August Borsig die Hedwigwunschgrube abteufen, um Kohle für seine Tegeler Betriebe zu gewinnen. Schon ein Jahr später schuf er das Borsigwerk, das sein Sohn und später seine Enkelkinder zu einem großen, modern ausgebauten Walz- und Hütten-Werke ausbauten. Leider hatte sich die Nachkriegszeit auch in diesem Werke unheilvoll ausgewirkt. 1926 wurde mit dem Arbeits- und Personalabbau begonnen, der 1932 leider zur Stillegung des Betriebes führte. 1866 wurde dann das Ostfeld der Königin-Luise-Grube abgeteuft, das von 1869 ab die Gründung der Kolonie Zaborze B zur Folge hatte. 1872 entstand die Guidogrube (der Preußischen Bergwerks- und Hütten A.-G. gehörig), und ein Jahr später die Ludwigsglückgrube. Die Koksanstalt Skalley, heute ein hochmodernes Werk, wurde 1884 und bald danach die Koksanstalt Poremba gegründet. Die letztere stellte am 1. Juli 1931 den Betrieb gänzlich ein; die „Preußag" benutzt seit dem Abbruche der Koksöfen und Maschinenhallen das Gelände für ihre Betriebszwecke. Seit 1896 speist das inzwischen groß gewordene Elektrizitätswerk in Zaborze nicht nur die Lichtleitungen weit über den Industriebezirk hinaus, sondern liefert seit 1898 auch die Stromkraft für die elektrische Straßenbahn, die von 1894 ab als Dampfstraßenbahn den Industriebezirk durchfuhr. 1906 entstanden die Delbrückschächte, um die nach der Grenzziehung ein harter Grenzstreit ausgefochten wurde.

Wenn man berücksichtigt, daß am Anfange des vorigen Jahrhunderts Alt-Zabrze 624 Einwohner zählte, Klein-Zabrze 491, Dorotheendorf 73, Zaborze 345, Biskupitz 415 und Mathesdorf 101, so wird man begreiflich finden, daß nur die seit der Mitte des vorigen Jahrhunderts zunehmende Industrialisierung ein derartiges Anwachsen der Bevölkerung ermöglichen konnte, daß die seit 1927 bestehende Arbeitergroßstadt Hindenburg jetzt über 130 000 Einwohner zählt. Und dies Ergebnis wurde erreicht, obwohl die Grenzziehung im Jahre 1922 der Stadt das Hinterland genommen und dadurch Handel und Gewerbe schwer geschädigt hat. Man darf nicht übersehen, daß dem früheren Landkreise Hindenburg 14 Gemeinden angehörten. Davon sind 9 Gemeinden mit einer Einwohnerzahl von rund 51 000 an Ostoberschlesien gefallen. Aus dem verbliebenen Restkreise wurde dann noch die Gemeinde Sosnitza (jetzt Oehringen), die in wirtschaftlicher und kultureller Beziehung zu Hindenburg gehörte, im Jahre 1927 dem Stadtkreis Gleiwitz zugeschlagen.

Weiter muß man berücksichtigen, daß Hindenburg in der Nachkriegszeit schwere Wirtschaftskrisen durchmachen mußte. Selbst große Betriebe waren genötigt, ihren Personalbestand wesentlich einzuschränken. So wurde die ausgesprochene Arbeiterstadt nicht nur durch den Flüchtlingsstrom, sondern auch durch die Erwerbslosigkeit seiner Bewohner aufs schwerste bedrückt.

Erst als Adolf Hitler die Macht über unser Vaterland bekam, merkte auch die Stadt Hindenburg in jeder Beziehung die allmähliche Besserung der Verhältnisse. Oeffentliche Arbeiten sowie die immer gewaltiger anwachsende Industrie gab den Erwerbslosen wieder Arbeit und Brot. Volkswohnungen, Siedlungen, Grünanlagen und öffentliche Gebäude gaben der aufblühenden Stadt bald ein ganz neues Gesicht. Wer noch kurz vor der Machtübernahme durch unseren Führer unsere Stadt verlassen hat und jetzt wiederkehrt, wird gewiß die Stadtmitte nicht mehr wiedererkennen. Aber auch die Dorotheenstraße hat nach der Fluchtlinienänderung und der Grünanlage an der Ecke der Florianstraße ein würdiges Gepräge erhalten. Einen entzückenden Erholungsaufenthalt bietet der mit Hilfe des Arbeitsdienstes zum Teil aufgeforstete und mit zahlreichen Wegen, Ruheplätzen und Wasserflächen versehene Guidopark. Dort haben die Mitglieder des Vereins für Terrarien- und Aquarienkunde eine Freilandanlage eingerichtet. Der Zentralschulgarten verspricht eine Pflegstätte der Naturwissenschaft zu werden. Das Waldbad in Mathesdorf bildet mit seinem Laub- und Nadelwald geradezu eine Oase in der Industrieumgebung. Der inmitten der Stadt angelegte Skagerrak-Park ist eine vorbildliche Erholungsstätte.

Wuchtig wirkt die vor kaum vier Jahren geschaffene Adolf-Hitler-Kampfbahn mit einer überdeckten Zuschauerhalle, neben der die große Maiwiese Riesenaufmärschen dienen kann. Das Stadtbad enthält ein Hallenschwimmbad mit 250 Quadratmeter Schwimmfläche. Hierzu kommt das jetzt städtisch gewordene Friesenbad an der Kampfbahnallee, sowie die vorbildlichen Sportanlagen des ATV. und die modern ausgebauten Sport und Schwimmanlagen der „Preußag" im Stadtteil Hindenburg-Ost. Dort bildet auch der Steinhoffpark eine Erholungsstätte. In der Stadtmitte findet der Bürger außerdem im Park der Donnersmarckhütte schattige und lauschige Plätzchen, ebenso im Park des Borsigwerks im Stadtteil Hindenburg-Nordost. Außerdem dienen etliche Turnhallen dem Sport.

Neben dem Staatlichen Gymnasium und Realgymnasium, das in einer seit 1885 bestandenen privaten Aufbauschule seine Grundlage gefunden hatte und seit 1906 als Vollanstalt bestätigt ist, hat Hindenburg ein Oberlyzeum, dem eine Frauenoberschule und ein sozialpädagogischer Lehrgang für Hortnerinnen und Kindergärtnerinnen angeschlossen ist. Diese staatliche Reitzensteinschule hatte ihren Vorläufer in der 1868 gegründeten privaten höheren Mädchenschule, die 1908 von der Stadt und 1923 vom Staate übernommen wurde. Weiter besitzt die Stadt eine städtische Oberrealschule, eine Mittelschule, sowie Handels-, Berufs- und Haushaltungsschulen. Den kulturellen Bedürfnissen suchen zu genügen eine groß angelegte Stadtbücherei, die in allen Stadtteilen Zweigstellen besitzt, ferner ein von Stadtinspektor Jurok geleitetes Heimatmuseum, ein Stadttheater und ein Konservatorium. Weiter besteht seit 1934 ein Sinfonie-Orchester, eine städtische Kammermusikvereinigung, ein städtischer gemischter Chor und eine Anzahl Chorvereinigungen.

Statistische Übersicht

Größe des Stadtgebietes (in ha)

	1900	1925	1927	1933
Hindenburg	3 764	3 767	4 468	4 405

Bevölkerung der Stadt nach der Personenstandsaufnahme am 10. Oktober jeden Jahres

Jahr	Insgesamt	Jahr	Insgesamt
1910	106 757	1929	128 935
1919	109 642	1930	129 648
1925	122 058	1931	130 824
1926	125 398	1932	130 975
1927	126 410	1933	130 824
1928	128 267	1937	131 440

Die Bevölkerung nach dem Glaubensbekenntnis

Jahr	Röm.-Kath. %	Evangelisch %	Sonstige Christen %	Israeliten %	Sonstige %	
1925	90,5	7,9	0,1	0,9	0,6	Auf Grund der Volkszählung
1933	90,0	8,3	—	0,9	0,8	
1937	89,9	7,8	2,3			Nach der Pers.-Aufn.

Was jeder wissen muß!

Auskünfte:

Städt. Verkehrsamt, Stadthaus, Peter-Paul-Straße 5 — Geöffnet von 7—13 und 15—18 Uhr
Verkehrsverein, Stadthaus, Peter-Paul-Straße 5 — Geöffnet von 7—13 und 15—18 Uhr

Autodroschken-Ruf:

Nr. 25 50 Halteplatz: Hauptbahnhof

Feuermeldungen:

Feuerwache, Haldenstraße 22, Ruf 4000, Notruf 02

Ueberfall:

Polizeiamt, Ruf 33 31, Notruf 01

Unfallmeldungen und Krankenwagenbestellung:

Feuerwache, Haldenstraße 22, Ruf 4000

Deutsches Rotes Kreuz, Bereitschaft 1

Unfallwache Hermannstraße 11, Ruf 40 41

<<< mit den Lesezeichen kann im Buch geblättert werden

Hinweise

über die in den katholischen Kirchen
vorhandenen

Kirchenbücher

von

Hindenburg O/S

Stand 1945

Hinweise

Alle Angaben bezüglich der Diözesen-, Dekanats-, Kreis- und Ortsbezeichnungen, auch Angaben über „Filiale von ..." und Kirchenpatron, sind nach dem Stande von 1945 gemacht. – Die Orte sind nach dem Alphabet geordnet

Hinter den allgemeinen Angaben über jede einzelne Pfarrei bzw. Seelsorgestelle stehen spezielle über Kirchenbücher und zwar unter

a) = Jahr der Gründung bzw. ersten Erwähnung des kirchenbuch führenden Kirchorts bzw. Erbauungsjahr der Kirche;
b) = Kirchenbücher geführt seit...;
c) = Schicksal der in der Pfarrei verbliebenen Kirchenbücher;
d) = verlagerte Kirchenbücher und jetziger Verwahrungsort
(BHA = Berliner Hauptarchiv, KBA = Kath. Kirchenbuchamt);
e) = letzter deutscher Pfarrer bzw. Seelsorger.

Bei Angabe: „wahrscheinlich erhalten" oder „wahrscheinlich vernichtet" sollte dennoch die gewünschte Urkunde beim KBA angefordert werden. Hier ist eine Klärung von Fall zu Fall möglich. Auch bei Filialkirchen ohne nähere Angaben sollte rückgefragt werden. Sollte dem Antragsteller der zuständige Taufort für seinen Geburtsort nicht bekannt sein, so kann dieser durch das KBA festgestellt werden.

Bei großen Orten mit mehreren Pfarreien sind bei Urkundenanforderungen die Angabe des Taufpfarramtes oder, falls dieses nicht bekannt ist, die Wohnung der Eltern zur Zeit der Taufe oder auch die Klinik oder sonstige Hinweise erforderlich.

Da in Deutschland viele Ortsbezeichnungen mehrfach vorkommen, ist es unbedingt notwendig, den zuständigen Kreis öder die nächstgelegene größere Stadt anzugeben.

Soweit die Kirchenbücher vernichtet oder nicht zu ermitteln sind, wird empfohlen, eine Ersatzurkunde herstellen zu lassen. Dies geschieht durch eidesstattliche Erklärung vor einem Notar oder kirchlicherseits durch den Taufnachweis durch Zeugen. Das Formular hierfür ist durch die Rottenburger Druckerei in Rottenburg (Neckar) unter der Formularnummer 402 erhältlich.

Anschriften von Zeugen vermitteln die Heimatortskarteien, deren Anschriften beim KBA zu erfahren sind. Ebenso können die Anschriften der noch lebenden letzten deutschen Pfarrer aus den betreffenden Gebieten der Heimatvertriebenen durch das KBA vermittelt werden.

Beim Erzbischöflichen Diözesanarchiv in Breslau und beim Deutschen Zentralarchiv in Potsdam lagern alte Kirchenbücher aus dem 16. und 17. Jahrhundert, die in diesem Verzeichnis nicht aufgeführt sind.

Unabhängig von der Anforderungsmöglichkeit von Urkunden sind weiterhin alle Pfarreien hinsichtlich der Eheschließungen von Heimatvertriebenen auch dann meldepflichtig, wenn die Kirchenbücher der Taufpfarrei vernichtet sind. Das Kirchenbuchamt ist seitens der Fuldaer Bischofskonferenz autorisiert, alle Eheschließungen Heimatvertriebener zu registrieren.

Zeichen und Abkürzungen:

*	=	Taufbücher
⚭	=	Traubücher
†	=	Totenbücher
♁	=	Erzdiözese bzw. Diözese
BHA	=	Berliner Hauptarchiv, Berlin-Dahlem, Archivstraße 12–14
Dek.	=	Dekanat
KB	=	Kirchenbücher
KBA	=	Kath. Kirchenbuchamt und Archiv, 8 München 15, Bavariaring 24
Kr.	=	Kreis
KurEU.	=	Kuratie-Errichtungsurkunde
Lok.	=	Lokalie
m. L.	=	mit Lücken
NS	=	Niederschlesien
OS	=	Oberschlesien
Ostpr.	=	Ostpreußen
PfEU.	=	Pfarr-Errichtungsurkunde
Pom.	=	Pommern
Potsdam	=	Deutsches Zentralarchiv, Potsdam, Sanssouci-Orangerie
Schl.	=	Schlesien
Westpr.	=	Westpreußen

a) = Jahr der Gründung bzw. ersten Erwähnung des kirchenbuchführenden Kirchorts bzw. Erbauungsjahr der Kirche;

b) = Kirchenbücher geführt seit . . .;

c) = Schicksal der in der Pfarrei verbliebenen Kirchenbücher;

d) = verlagerte Kirchenbücher und jetziger Verwahrungsort (BHA = Berliner Hauptarchiv, KBA = Kath. Kirchenbuchamt);

e) = letzter deutscher Pfarrer bzw. Seelsorger.

Hindenburg/OS (Kreisstadt)
Dek. Hindenburg, ♁ Breslau

St. Andreas
a) 1354
b) ✻ 1731, ⚭ 1766, † 1765
c) erhalten: ✻ 1751 – heute,
⚭ 1818 – heute, † 1798 – heute
d) –
e) Oskar Golombek

St. Anna
a) 1897 (PfEU. 11. 12. 1905)
b) ✻ 1901, ⚭ 1905, † 1904
(früher zu St. Andreas gehörig)
c) erhalten: ✻ 1901 – heute,
⚭ 1905 – heute, † 1904 – heute
d) –
e) Franz Pieruschka

St. Antonius
a) nach 1930
b) ✻⚭ 1932, † 1937 (früher zu St. Anna und St. Franziskus gehörig)
c) erhalten: ✻⚭ 1932 – heute,
† 1937 – heute
d) –
e) Alois Dylla

St. Franziskus
a) 1884
b) ✻ 1878, ⚭ 1886, † 1885
(bis 1887 zu Hindenburg-Biskupitz, St. Johannes d. Täufer, gehörig)
c) wahrscheinlich erhalten
d) –
e) Josef Bennek †

Hl. Geist
a) 1927
b) ✻⚭† 1927
(früher zu St. Andreas gehörig)
c) vernichtet
d) –
e) Anton Thomeczek

St. Hedwig (Hindenburg-Poremba)
a) 1930
b) ✻⚭† 1930
(früher zu St. Franziskus gehörig)
c) erhalten: ✻⚭ 1930 – heute,
† 1937 – heute
d) –
e) Bruno Schoppa

St. Johannes d. Täufer
(Hindenburg-Biskupitz)
a) um 1305
b) ✻ 1644, ⚭ 1654, † 1687
c) erhalten: ✻⚭ 1737 – heute,
† 1794 – heute
d) –
e) Anton Jokiel

St. Joseph
a) 1934
b) ✻⚭† 1934
(früher zu St. Andreas gehörig)
c) erhalten: ✻⚭† 1934 – heute
d) –
e) Johannes Dolla

St. Kamillus
a) 1932
b) ✻⚭† 1932
(früher zu St. Andreas gehörig)
c) erhalten: ✻⚭† 1932 – heute
d) –
e) P. Franz Schwartz OSC.

Mariä Himmelfahrt
(Hindenburg-Biskupitz)
a) 1939
b) ✻ 1939
(früher zu St. Johannes d. T. gehörig;
⚭† b. d. Pfarrei St. Johannes d. T.)
c) erhalten: ✻ 1939 – heute
d) ✻ befinden sich b. d. Pfarrei St. Andreas
e) Hubert Gregor

St. Matthias (Hindenburg-Mathesdorf)
a) 1942
b) ✻⚭† 1942
(früher zu St. Andreas gehörig)
c) erhalten: ✻⚭† 1942 – heute
d) –
e) Anton Erzepky

Klausberg Kr. Beuthen
Dek. Hindenburg, ♁ Breslau

St. Laurentius
a) 1326
b) ✻⚭† 1745
c) erhalten: ✻ 1842 – heute,
⚭ 1885 – heute, † 1855 – heute
d) –
e) August Grochowina

St. Theresia v. Kinde Jesu
a) –
b) ✻ 1936, ⚭ 1933, † 1940
(früher zu St. Laurentius gehörig)
c) erhalten: ✻ 1936 – heute,
⚭ 1933 – heute, † 1940 – heute
d) –
e) Franz Konieczny

<<< Mit den Lesezeichen kann im Buch geblättert werden

Digi-Design czmiele

I. Teil

Digi-Design czmiele

a) Behörden

b) Krankenhäuser

c) Kirchen

d) Schulen

e) Ärzte, Apotheken

f) Hebammen

g) Industrie

<<< *Mit den Lesezeichen kann im Buch geblättert werden*

I. Teil

a) Behörden

b) Krankenhäuser

c) Kirchen

d) Schulen

e) Ärzte, Apotheken

f) Hebammen

g) Industrie

I. TEIL

Behörden, Krankenhäuser, Kirchen, Schulen, Ärzte, Apotheken, Hebammen, Industrieverwaltungen

a) Behörden

Stadtverwaltung

I. Leiter der Stadt:

Oberbürgermeister Fillusch, MdR.

II. Beigeordnete:

a) hauptamtlich:

Bürgermeister Vaichke, Hans
Stadtrat Dr. Killing, Franz
Stadtbaurat, Dr.-Ing. Breuer
Stadrat Cembolista, Franz

b) ehrenamtlich:

Ring, Walter, Leiter der DAF.
Karlstedt, Walter, Rektor, Hedwigstraße 2
Kusch, Josef, Bauführer, Bahnhofstraße 4
Stolzenberg, Alfons, Bankdir. Kronprinzenstraße 274,
Dr. med. Vogelsang, Max, prakt. Arzt, Arnoldstraße 2

III. Ratsherren:

Auditor, Richard, Tischler, Winklerstr. 2
Beyer, Ernst, Pförtner, Kronprinzenstraße 329
Czech, Franz, Aufseher, Haldenstraße 16
Czieslik Alfred, Betriebstechniker, Kampfbahnallee 4
Hartmann, Kaspar, Sturmbannführer, Goethestraße 33
Kalus, Bruno, techn. Bauaufseher, Richthofen-Weg
Karger, Oskar, Kaufmann, Kronprinzenstraße 5
Karhan, Karl, Kaufmann, Kronprinzenstraße 277
Kaufmann, Helmut, Konditoreibesitzer, Bahnhofstr. 8
Kurzaj Alfons, Gastwirt, Kronprinzenstraße 521
Lipinski, Friedrich, Spediteur, Glückaufstraße 11
Mistol, Gustav, Lokomotivführer, Kronprinzenstraße 577
Nikl, Kurt, Geschäftsführer, Pestalozzistraße 10a
Nitsch, Paul, Jungbannführer, Gerichtsstraße 22
Palm, Max, Bergrat a. D., Bergwerksdirektor, Promenadenweg 1
Sacher, Karl, Buchhändler, Urbanstraße 18b
Sobotta Karl, Rechnungsführer, Parisiusstraße 1a
Schattka, Josef, Lehrer, Dietrich-Eckart-Weg 4
Schiller, Hermann, Eisenbahninspektor i. R., Kronprinzenstraße 338
Stoschek, Franz, Kaufmann, Kronprinzenstraße 146
Wollny, Hans, Prokurist, Florianstr. 2b

Hauptverwaltung:

10 Hauptamt
- 10/1 Beschaffungsabteilung I

11. Personalamt
- 11/1 Personalabteilung
- 11/2 Abt. für Arbeiterangelegenheiten
- 11/3 Gehalts- und Lohnabteilung

12 Statistisches Amt
13 Standesamt
- 13/1 Standesamt I (Alt-Hindenburg)
- 13/2 Standesamt II (Hindenburg-Ost)
- 13/3 Standesamt III (Hindenburg-Nordost)

14 Rechtsamt
15 Versicherungsamt
16 Nachrichten- und Verkehrsamt
17 Stadtverwaltungsgericht

Polizeiverwaltung

20 Stadtpolizeiamt
21 Baupolizeiamt

Bauverwaltung

30 Hochbauamt
- 30/1 Neubauabteilung
- 30/2 Bauunterhaltungsabtlg.
- 30/3 Beschaffungsabteilung II

31 Tiefbauamt
- 31/1 Straßenbauabteilung
- 31/2 Kanalbauabteilung
- 31/3 Bahnbauabteilung

32 Stadterweiterungsamt
- 32/1 Bebauungsplanabteilung
- 32/2 Siedlungsabteilung
- 32/3 Bauberatungsabteilung,
- 32/4 Wohnungspflegeabtlg.

33 Vermessungsamt
34 Gartenamt

Betriebsverwaltung

41 Betriebsamt
- 41/K Autobusbetrieb
- 41/B Stadtbad
- 41/F Feuerwehr
- 41/L Pfandleihamt
- 41/R Stadtreinigung
- 41/Sch. Schlachthof
- 41/Str. Straßenbahn
- 41/W Wasser-, Gas- und Stromversorgung
- 41/Z Ziegelei

Bildungsverwaltung

50 Stadtschulamt
- 50/1 Abt. für die Volks- und Mittelschulen
- 50/2 Abt. für die Berufs-, Fach- u. höhere Schulen

51 Volksbildungsamt
52 Jugendpflegeamt

Wohlfahrtsverwaltung

60 Wohlfahrtsamt
- 60/Fr. Frauenheim
- 60/O Obdachlosenheim
- 60/S Säuglingsheim
- 60/W Kinderheim

61 Fürsorgeamt
- 61/1 Abt. für allg. Fürsorge
- 61/2 Abt. für gehobene Fürsorge

62 Jugendamt
63 Gesundheitsamt
- 63/Kr. Krankenhaus

Finanzverwaltung

70 Stadtfinanzamt
- 70/1 Abt. für Baudarlehen

71 Grundstücksamt
- 71/1 Liegenschaftsabteilung
- 71/2 Gebäudeabteilung

72 Steueramt
- 72/1 Gewerbesteuerabteilung
- 72/2 Grundsteuerabteilung
- 72/3 Abt. f. sonstige Steuern

73 Stadtkasse
74 Haushaltsamt
75 Rechnungsprüfungsamt

Schiedsmann-Bezirke

Bezirk Nr. 1

Adolf-Hitler-Straße, Adolf-Deichsel-Straße, Am grünen Eck, An der Josefskirche, An der Quelle, Auf der Höhe, Bahnwärterhaus Guidowald, Bitterstraße, Boeckeplatz, Borowskiweg, Dietrich-Eckart-Str., Dorotheenstr. 1—31 und 2—22, Elisabethstr., Fichteweg, Fleischerweg, Florianstraße, Friedrichstraße, Friesenweg, Fritz-Reuter-Str., Georgstr., Gerichtsstr., Glückaufstr., Gneisenaustr., Grünstr., Gustav-Freytag-Str., Hardenbergweg, Hatzfeldstr., Heckenweg, Hegelweg, von Henkeweg, Holteistr., Kampfbahnallee, Kantstr., Karlstraße, Kirchstr., Kleinwächterweg, Kleiststraße, Königshütter Straße, Kotitschkestr., Kronprinzenstr. 313 bis 333 und 290—340, Kurze Straße, Küsterweg, Lehmgrubenstraße, Lichter Hag, Lützowstr., Mackensenstr., Marktstr., Michaelstraße 28—Schluß Nietzscheweg, Olympia Weg, Parisiusstraße, Pfarrstr. 5—Schluß, Reichsbankstraße, Reitzensteinplatz, Richthofenweg, Roonstr., Seilbahnstraße, Seydewitzstr., Solgerstr., Schechepl., Schechestr., Schlachthofstraße, Schlageterstr., Schopenhauer-Straße, Schützenweg, Sperlingsweg, Sauermondtstr., Urbanstr., Viktoriastr., Vogelweide, von Henkeweg, Wallstr., Weidmannsweg, Werkplatz, Wilhelmstraße, Yorkweg, Zedlitzstr., Zillerstraße.

Schiedsmann: Gebel, Max, Lehrer, Kampfbahnallee 4. Stellvertreter: Schattka, Josef, Lehrer, Urbanstraße 13b.

Bezirk Nr. 2

Abstimmungsstraße, Adolfstr., Ahornallee, Albrechtstraße, Am Wäldchen, Amselweg, Augustastraße, Bahnstr., Bahnwärterh. Josefskirche, Baumannstraße, Bergmannstr., Bielitzer Str., Bismarckstr., Blücherstr., Brandenburger Str., Burchardistr., Cäcilienstr., Dammstr., Delbrückschächte, Dohlenweg, Dorotheenstraße 24—Schluß und 33 bis Schluß, Drechslerstr., Drosselweg, Eichendorffweg, Enger Weg, Finkenweg, Gartenstr., Guidostraße, Hermann-Stehr-Straße, Hohenzollernstr., Holwedestraße, Hopfenbuschstr., Hubertstr., Humboldstr., Kaiserstr., Klingestr. Koloniestr., Körnerstr., Lerchenweg, Lessingstr., Lillystr., Lindenstraße, Makoschauer Chaussee, Meisenweg, Scharnhorststraße, Schillerstr., Schulstr., Schulzestraße, Schwalbenweg, Steinbruchstr., Straßburger Weg, Velsenstraße, Vinzentstr., Waldstr., Zeisigweg.

Schiedsmann: Klinnert, Karl, Lehrer, Dorotheenstr. 47, Stellvertreter: Uherek, Alfons Lehrer, Zeisigweg 10.

Bezirk Nr. 3

Ackerstraße, Am Krankenhaus, Annasegenstr. 10, 12, 14 und 17, Alpenrader Weg, Bahnhofsplatz, Bahnhofsstr., Bahnwärterhäuser Ludwigsglück, Bromberger Weg, Bülowstr., Danziger Weg, Dirschauer Weg, Eupener Weg, Friedhofstr., Gnesener Weg, Graudenzer Weg, Grenzstraße, Gustloffstr., Haldenstr., Heinitzstraße, Hermannstr., Hilgerstr., Hochbergstr. 1—5 und 21—22, Hochgesandstr., Hultschiner Weg, Hüttenpark, Janusstr., Klausberger Straße, Konkordiastraße, Kronprinzenstr. 262—288 u. 287 bis 311, Lissaer Weg, Ludwigsglückgrube und Bahnhof, Memeler Weg, Mittelstraße, Neue Beuthener Str., Neue Dorotheenstraße, Peter-Paul-Platz, Peter-Paul-Str., Posener Weg, Rawitscher Weg, Rosenstraße, Sandstr., Schuckmannstr., Stollenstraße 1—4, Thorner Weg, Tondernweg, Turmstraße, Weinkopfstraße 1—5a.

Schiedsmann: Berkowitz, Hermann, Häuer, Hochgesandstr. 24. Stellvertreter: Kuchta, Paul, Pensionär, Hochgesandtstr. 19.

Bezirk Nr. 4

Allenstr., Annabergstr., Bahnwärterh. Pfarrstr., Barbarastraße, Bergstr., Bergfreiheit, Birkenweg, Brückenweg, Dittersdorfer Straße, Eintrachtstraße, Emmystr., Flurstr., Freiheitstr., Goethestr., Heinrichstr., Hochbergstr. 6—Schluß, Hoher Weg, Kronprinzenstr. 150—260 und 151—285, Langemarckstr., Lückestraße, Matthiasstr., Neuhofstr., Pappelweg, Paulstr., Pfarrstr. 1 bis 4, Platz der SA., Querstr., Redenstr., Sedanstr., Sieblung vom 4. Juli, Schmidtstr., Stollenstr. 5—Schluß, Tannenbergstraße, Tarnowitzer Platz, Teichstraße, Teschener Str., Uferstr., Wasserstr., Weinkopfstraße 6—Schluß, Werderstr., Zeppelinstr., Ziegeleiweg, Ziegelstr., Ziethenstraße.

Schiedsmann: Elze, Adolf, Zahnarzt, Kronprinzenstr. 280. Stellvertr.: Malcherek, Paul, Lehrer, Ziegeleiweg 4.

Bezirk Nr. 5

Am Anger, Am Bach, Am Torbogen, Auenstraße, Bahnwärterhaus Mathesdorf, Damaschkestr., Eisenhammer, Feldstr., Forststr., Friedensstr., Gerhard-Wagner-Weg, Gleiwitzer Str., Hindenburgstr., Jahnstr., Jeenelstr., Johann-Palm-Str., Knurower Straße, Kronprinzenstr. 1—149, und 2—148, Lüderitzstr., Mathesstraße, Matheshof Dominium, Michaelstr. 1—14, Michaeltorpl., Neuhof, Vorwerk, Pestalozzistr., Petersstr., Preiswitzer Straße, Raudener Str., Robert-Blum-Straße, Robert-Koch-Str., Rybniker Str., Silberstr., Schönwälder Straße, Schulzenweg, Steinstr., Togostr., Waldziegelei, Zerniker Straße.

Schiedsmann: Schmidt, Herm., Am Anger 20. Stellvertreter: Dzierza, Paul, Büroangestellter, Hindenburgstraße 2.

Bezirk Nr. 6

Am Grunde, Am Hag, Am Pulverhaus, Badestofstr., Bahnwärterhaus Hindenburg-Ost (D), Bauernstr., Bismarck. Str., Buntzelstr., Dondergasse, Dorfstraße, Dr.-Nathan-Weg, Fiebigstr., Friedenspl., Friedensweg, Gieschestr., Gr. Winkel, Gymnasialstr., Hakenweg, Kalidestr., Kattowitzer Str., Kleiner Winkel, Kronprinzenstr. 342—478 und 335—515, Laurahütter Straße, Mendestr., Myslowitzer Str., Nikolaier Str., Paul-Keller-Straße, Promenadenweg, Querschlag, Röhrigstr., Rösselsprung, Saarlandstr., Sohrauer Straße, Schmiedebrücke, Schönaichstr., Schwarzer Weg, Skalley, Turnerweg, Wasserturm, Wasserstation, Wiesenstraße.

Schiedsmann: Bock, Richard, Elektrowerkmeister, Kronprinzenstraße 422. Stellvertreter: Expedient Baumann, Richard, Saarlandstraße 12.

Bezirk Nr. 7

Bergmannspfad, Einsiedelstraße, Endersdorfer Str., Friedrich-Wilhelm-Straße, Grüner Weg, Joh.-Vogel-Str., Knappenweg, Krugstr., Kunzendorfer Straße, Lange Reihe, Luisenstr., Moltkestraße, Ottiliaestr., Parallelstr., Parkstr., Phillippstr., Plesser Straße, Pochhammerstr., Rheinbabenstr., Seitenstr., Scherholzstraße, Steiler Weg, Steinhofstraße, Wörthstr., Zechenstraße.

Schiedsmann: Pilny, Viktor, Bürovorsteher, Knappenweg 10. Stellvertreter: Pazurek, Wenzeslaus, Parkstraße 25.

Bezirk Nr. 8

Bäckerweg, Bahnhof Poremba, Bielschowitzer Str., Georgschacht, Hermannschacht, Jaeschkestraße, Kronprinzenstr. 480—584 und 517—631, Salzbrunnstr., Winklerstraße, Wolfgangstraße.

Schiedsmann: Schafflik, Rich., Buchhalter, Bäckerweg 3, Stellvertreter: Kubanek, Bonifatius, Rechnungsführer, Salzbrunnstr. Nr. 1.

Bezirk Nr. 9

Albertschacht, Albertstr., Annastraße, Annasegenstr. 1—15 und 2—8, Arnoldstr., Auguststraße, Augustschacht, Bahnwärterhaus Nordost, Bergwerkstr., Beuthener Str., Bischofstr. Borsigpl., Bunter Hof, Dissarsstr., Ernststraße, Flußbrücke, Gärtnerweg, Gründlerstr., Hedwigstr., Hedwigwunschgrb. Hohenlinder Weg, Hüttenstr., Kapellenstr., Konradstraße, Margarethenstr., Märklinstr., Mollstr., Mühlstraße, Oskar-Schlüter-Str., Ostschacht, Rainstr., Räuschstr., Schillingstraße, Schloßstr., Schöffenweg, Talstr., Tarnowitzer Straße, Zimmerplatz.

Schiedsmann: Tenschert, Paul, Konrektor, Beuthener Str. 24. Stellvertreter: Sedlaczek, Paul, Konrektor, Hüttenstraße 1.

Polizei

Polizeipräsidium des oberschlesischen Industriegebietes in Gleiwitz. Polizeiamt Hindenburg

Polizeiamt Hindenburg, umfassend die Stadt Hindenburg, die Gemeinden Klausberg und Pilzendorf.

Angeschlossen: **Sonderbezernat für Preisüberwachung** im oberschlesischen Industriegebiet (Gleiwitz-Beuthen-Hindenburg).

Polizeiamtsleiter und Leiter des Sonderbezernats für Preisüberwachung:

Regierungsrat Dr. Oesterle, Vertreter: Polizeirat Przybilla.

Hauptgeschäftsstelle:

Leiter: Polizeioberinspektor Czmiel.

Wirtschaftsstelle:

Leiter: Polizeiinspektor Brzezinka. Sachbearbeiter: Polizeipraktikant Ulrich und Polizei-Sekretär Walter.

Polizeiamtskasse:

Polizeisekretär Baldy. Vertreter: Polizeibüroassistent Proksch.

Geschäftsstelle II:

Ausländerpolizei, Staatsangehörigkeits- u. Paßsachen, Grenzausweise, Führungszeugnisse. Leiter: Polizeirat Przybilla. Sachbearbeiter: Polizei-Inspektoren Hemmann u. Pöche, Polizeiobersekretär Czernek, Polizeisekretäre Kuschel, Holewa, Polizeibüroassistent Karzellek.

Einwohnermeldeamt:

Vorsteher: Polizeiobersekretär Banschke. Vertreter: Polizeibüroassistent Habamek.

Geschäftsstelle III:

Verkehrs-, Feuer- und Wasserpolizei, Kraftfahrzeug- und Führerschein - Angelegenheiten. Leiter: Polizeirat Borschdorf. Sachbearbeiter: Polizeiobersekretär Ochmann, Polizeibüroassistenten Roll, Scholz, Polizeizwilsupernumerare Pelka und Sliwa.

Geschäftsstelle IV:

Gewerbepolizei, Waffenscheine. Leiter: Polizeirat Przybilla. Sachbearbeiter: Polizeipraktikant Mielke, Polizeiobersekretär Marzoll, Polizeibüroassistent Renn.

Sonderbezernat für Preisüberwachung:

Polizeioberinspekt. Dr. Maier, Polizeiinspektor Koch.

Geschäftsstelle V:

Strafverfügungen, Amtshilfe, Gesundheitspolizei. Leiter: Polizeirat Borschdorf. Sachbearbeiter: Polizeiinspektoren Staubach und Goritzka, Polizeisekretär Linsert, Polizeibüroassistenten Gawantka und Kaduk.

Wehrbezernat:

Erfassungswesen. Sachbearbeiter: Polizeiinspekt. Goritzka, Polizeibüroassistenten Steller und Gabriel.

Kriminalpolizei:

Kriminalrat Kowalski, Leiter der **II. Kriminalinspektion.** Wohnung: Hindenburg OS., Dorotheenstraße 26.

Kriminalkommissar Juretzki, Leiter des **5. Kriminalkommissariats.** Wohnung: Hindenburg OS., Dietrich-Eckardt-Straße 12. — Mord, Brandstiftung, Münzverbrechen, Körperverletzung, Verkehrsunfälle.

Kriminalkommissar Auer, Leiter des **6. Kriminalkommissariats.** Wohnung: Hindenburg, Kronprinzenstr. 153. — Schwere und einfache Diebstähle, Raub, Erpressung, Hehlerei.

Kriminalbezirkssekretär Golla, Leiter des **7. Kriminalkommissariats.** Wohnung: Hindenburg, Dorotheenstr. 59. — Betrug, Urkundenfälschung, Meineid, Glücksspiele, Unterschlagung.

Kriminalkommissar Frömming, Leiter des **8. Kriminalkommissariats.** Wohnung: Hindenburg, Wilhelmstraße 36. — Sittlichkeitsdelikte, Abtreibung, Widerstand, Beleidigung, Sachbeschädigung.

Schutzpolizei
Schutzpolizei-Abschnitts-Kommando:

Polizeiamt — Hatzfeldstraße

Schutzpolizei-Abschnitts-Kommandeur:
Major der S. P. Brockmann
Adjutant:
Hauptmann der S. P. Scholz
Luftschutzoffizier:
Hauptmann der S. P. Wichmann
Polizeirevier Nr. 7:
Hermannstraße Nr. 11. Revier-Vorsteher: Hauptmann der S. P. Burgfels.
Polizeirevier Nr. 8
Hatzfeldstraße — Polizeiamt. Reviervorsteher: Schutzpolizei-Inspektor Wagner
Polizeirevier Nr. 9:
Kronprinzenstraße 440. Stellvertr.-Reviervorsteher: Polizei-Obermeister Schindler.
Polizeirevier Nr. 10:
Teichstraße Nr. 36. Stellv.-Reviervorsteher: Polizei-Obermeister Viereck.
Polizeirevier Nr. 11:
Beuthener Straße Nr. 28. Stellv.-Reviervorsteher: Polizei-Obermeister Kreisner.
Polizeirevier Nr. 12:
Klausberg, Tarnowitzer Str. Nr. 82. Stellv.-Reviervorsteher: Polizei-Obermeister Gronau.
Revierzweigstelle Mathesdorf:
Hindenburgstraße Nr. 3.
Landposten Siedlung-Süd (Polizei-Revier Nr. 8):
Amsekweg 31
Landposten Pilzendorf (Polizei-Revier Nr. 12):
Pilzendorf, Lange Straße 1.
Ueberfallkommando:
Hatzfeldstraße — Polizeiamt.
Polizei-Sanitätsstelle:
Kampfbahnallee — Kaserne.
Polizei-Arzt: Dr. med. Golla.

Zollverwaltung

Zollamt Bahnhof
Vorsteher: Zollamtmann Elster.
Zollamt Kronprinzenstraße,
Vorsteher: Zollinsp. Friedrich.
Zollamt Plesser Straße,
Vorsteher: Zollsekr. Raschke.
Zollamt Süd:
Vorsteher: Zollsekr. Scheiblich.
Zollamt Delbrückschächte,
Vorsteher: Zollsekr. Bischhaus.

Im Stadtkreis Hindenburg liegen außerdem noch das Zollamt Borsigwerk und das Zollamt Hindenburg-Nordost. Sie gehören zum Hauptzollamt Beuthen.

Reichsbankstelle

Dienststunden für den Verkehr mit dem Publikum von 8,30 bis 12,30 Uhr u. von 15 bis 16 Uhr. Tel.-Nr. 3939. Postscheckkonto Breslau Nr. 23 907.

Direktor (Bankvorstand): Dr. Kurt Sudau, Reichsbankkassierer: Fritz Korn. Reichsbankinspektoren: Erich Herrmann und Heinrich Berger. Reichsbank-Diätar: Hans-Joachim Wurst. Reichsbanksekr.: Julius Czeczine. Reichsbank-Oberzählmeister August Geffers, Sylvester Przibylla, Paul Dehmel. Reichsbankzählmeister: Franz Matuschek. Hausdiener: Peter Josephiok.

Deutsche Reichsbahn

Bahnhof Hindenburg Hbf.:
Dienststunden 7—18 Uhr, Fernsprecher 2126. Bahnhofsvorstand Reichsb.-Oberinspektor Hübner, Bahnhofsplatz 2. Vertreter: Reichsb.-Inspekt. Kröske, Teichstraße 32c.

Bahnhofs-Kasse, Fahrkartenausgabe, Gepäckabfertigung:
Oeffentliche Dienststunden der Bahnhofskasse: 9—12 und 15—17 der Fahrkartenausgabe und Gepäckabfertigung: Tag und Nacht durchgehend. Fernspr.-Sammel-Nr. 2126. — Dienststellenleiter: Reichsb.-Insp. Langer, Bahnhofsplatz 4. Vertreter: Reichsbahnobersekr. Mosler, Adolf-Hitler-Str. 43.

Güterabfertigung:
Dienststunden : 7—12 u. 14—18 Uhr. Fernsprecher Sammel-Nr. 2126. Güterabfertigung-Empfang 2129. Leiter: Reichsb.-Oberinsp. Chmielus. Vertreter: Inspektor Karnowsky.

Bahnmeisterei:
Dienststunden 7—13 u. 14—18 Uhr. Fernspr.-Sammel-Nummer 2126. Leiter: Reichsb.-Inspektor Draeger.

Postämter

Postamt 1 (Hauptpostamt, Bahnhofsplatz 1.
Amtsleiter: Walter, Postamtmann, 1. Stock. Vertr.: Frohn, Oberpostinspektor, Erdgeschoß. Telegraphen- und Fernsprechbetriebsstelle, 1. Stock. Amtszimmer, Personalstelle, 1. Stock. Rundfunkstelle, 1. Stock. Kraftfahrstelle, 1. Stock, Sozialrentenstelle, 1. Stock. Vorsteher der Schalterstellen, Erdgeschoß. Vorsteher der Packkammer, Erdgeschoß. Vorsteher des Zustellgeschäfts, Erdgeschoß. Vorsteher der Abfertigung, Erdgeschoß. Militärrentenstelle, Erdgeschoß Hauptkasse, Erdgeschoß.

Schalter-Dienststunden:
Telegramm-Annahme: 7,30—21 Uhr werktags, Sonntags 8—20. Außerhalb der Schalterdienststunden am Mittelportal und im Schließfachvorraum besondere Klingelleitungen. Geldannahme und -Ausgabe: 8—18 Uhr werktags. Sonntags: geschlossen. Briefausgabe: 7,30—18,30 Uhr werktags, Sonntags 9,30—10,30. Postwertzeichenverkauf: 7,30—21 Uhr werktags, Sonntags 8—20. Schließfächer: 6—21 Uhr werktags, Sonntags 6—21. Paketannahme und -Ausgabe: 7,30—19 Uhr werktags, Sonntags: 9,30—10,30 Uhr.

Zweigpostamt Hindenburg 2, Dorotheenstraße 60.
Schalterdienst: 8,30—12 und 15 bis 18 Uhr werktags. Sonntags: geschlossen.

Zweigpostamt Hindenburg 6, Kronprinzenstraße 477
Schalterdienst: 8—18 Uhr werktags. Sonntags: 8—9 Uhr (nur Paketausgabe).

Postagentur Hindenburg 5,
bei Kfm. Mainka, Kronprinzenstraße 524.
Schalterdienst: 9—12 und 15—18 Uhr werktags. Sonntags geschlossen.

Poststelle 1 A,
bei Kaufm. Zinke, Kronprinzenstraße 194. Ohne bestimmte Schalterdienststunden.

Poststelle 1 B,
bei Kaufm. Wengierek, Hindenburgstraße 18. Ohne bestimmte Schalterdienststunden.

Poststell 1 C,
bei Kaufm. Brasczok, Kampfbahnallee 73. Ohne bestimmte Schalterdienststunden.

Postamt Borsigwerk,
Auguststraße 3.
Amtsleiter: Langer, Postmeister. Schalterdienststunden: 8—18,30 Uhr werktags, Sonntags 11,30 bis 13 Uhr.

Amtsgericht

Behördenleiter: Amtsgerichtsdirektor Peltner, geschäftsleitender Beamter: Justizoberinspektor Meletzky. Zivilprozeß- und Zwangsvollstreckung: Richter: Amtsgerichtsräte Boenisch, Dr. Mletzko, Assessor Nave. Rechtspfleger: Justiz-Dolmetscher-oberinspektor Kuzia, Justiz-Dolmetscher-Inspektor Skrobol. Mieteinigungsamt Vorsitzend.: Amtsgerichtsrat Boenisch. Strafprozeß Einzelstrafrichter Amtsgerichtsräte Kroszyk und Dr. Wibera. Vorsitzender des Schöffengerichts Amtsgerichtsrat Jäckner Rechtspfleger Justizinsp. Rack. Vormundschaftsgericht: Vormundschaftsrichter Amtsgerichtsrat Lukas, Rechtspfleger Justizinspektor Czichon und Justizinspektor Greulich.

Grundbuchamt:
Grundbuchrichter Amtsgerichtsrat Roensch. Rechtspfleger Justizoberinspektor Kuttig und Justiz-Dolmetscher-Oberinspektor Gomolka. Arbeitsgericht: Vorsitzender Amtsgerichtsrat Dr. Buchwald. Gerichtskasse: Kassenleiter Justizoberinsp. Mazke.

Amtsanwaltschaft

Der Leiter der Amtsanwaltschaft u. 1. Sachbearbeiter: Oberamtsanwalt Stille. 2. Sachbearbeiter: Justizinsp. Malek. Geschäftsstelle: Justizsekr. Pawlik.

Arbeitsamt

Leiter des Arbeitsamts ist Reg.-Rat Puschmann, stellv. Amtsleiter Dr. jur. Boehm. Die Dienststellen befinden sich im Arbeitsamtsdienstgebäude Gartenstraße 28. Außerhalb des Dienstgebäudes, und zwar in der Florianstraße 20. ist nur die Abteilung Berufsberatung und Lehrstellenvermittlung untergebracht. Die Dienstzeit des Arbeitsamts erstreckt sich auf folgende Zeit: Sommerhalbjahr: Montag, Dienstag, Mittwoch, Donnerstag, Freitag, von 7 bis 13 Uhr und von 15 bis 17,30 Uhr, Sonnabend, von 7 bis 12,30 Uhr. Winterhalbjahr: Montag, Dienstag, Mittwoch, Donnerstag, Freitag, von 7,30 bis 13 Uhr und von 15 bis 18 Uhr, Sonnabend, von 7,30 bis 13 Uhr. Außerdem besteht außerhalb der Dienststunden im Sommer- und Winterhalbjahr folgender ständiger Bereitschaftsdienst für Arbeitsvermittlung: Jeden Sonnabend, von 15 bis 17,30 Uhr, Sonn- und Feiertags, von 10 bis 12 Uhr. Die Fernspr.-Nr. lauten: 3656, 3657, und 3658.

Allgemeine Ortskrankenkasse

Dorotheenstr. 8, Verkehrsstunden 8—12,30 Uhr.
Leiter: Verwaltungsdirektor Morcinek. Stellvertreter: Oberinspektor Pottlik.

b) Krankenhäuser

Knappschafts-Krankenhaus

Dorotheenstraße 15

Chefarzt Dr. Kurt Jaussly, Vol.-Arzt i. Knappsch. Ohrenklinik Kurt Adler, Ass.-Arzt i. Knappsch. Herbert Güttler, Ass.-Arzt Erwin Hahn, Ass.-Arzt Hans Kuhlenbahl, Ass.-Arzt Hans-Julius Neugebauer, Ass.-Arzt Johannes Pompecki, Ass.-Arzt u. Knappsch. Ohrenklinik Reinhold Scholz, Ass.-Arzt Hans Schustalla, Ass.-Arzt Adalbert Steffen, Ass.-Arzt Günther Stephan, Ass.-Arzt Wilhelm Zunft.

Städtisches Krankenhaus

Hilgerstraße 15.

Chefarzt Dr. Karl Schwarzer, Ass.-Arzt Rudolf Struzina, Ass.-Arzt Erhard Häusler.

Kamillus-Krankenhaus

Platz der SA., Eing. Alsenstr. 10
Chefarzt Dr. Günther Kob, Ass.-Arzt Friedrich Mehlhose.

Krankenhaus Annafegen

Hindenburg-Nord-Ost.
Chefarzt Dr. Karl Borgstede.

c) Kirchen

Kathol. Kirchengemeinden

Kath. Kirchenverband

Verband der kath. Kirchengemeinden Hindenburg-Nord.

(St. Andreas, Hl. Geist St. Josef, St. Kamillus, St. Matthias) Kronprinzenstr. 192. Tel. 2333

Außerhalb der Dienststunden: Landesverwaltungsdirektor a. D. Chrzonscz, Kronprinzenstr. 269. Telephon 2333.

Kath. Pfarrämter und Kuratien:

St. Andreas,

Kronprinzenstr. 196. Tel. 3725. Pfarrer Golombek, Kaplan Skrzypek, Kaplan Buchta, Kaplan Scholwyssek.

Kuratien im Pfarrverband von St. Andreas

Hl. Geist, Sandstr. 32 Telephon: 3132.

Pfarrer Thomeczek, Kaplan Richter.

St. Josef, Kampfbahnallee an der Kirche. Tel. 3103.

Pfarrer Dolla, Kaplan Pawlar, Kaplan Wienzek.

St. Kamillus, Alsenstr. 10 Telephon 3933.

Kuratus P. Schwarz, OSC., Kaplan P. Carduk, OSC.

St. Matthias, Auenstr. 4. Telephon 2684

Kuratus Madeja.

Pfarramt St. Anna,

Dorotheenstr. 18. Tel. 3624.

Pfarrer Peschka, Kaplan Erzepky, Kaplan Cieslik.

Pfarramt St. Franziskus,

Kronprinzenstr. 446. Tel. 3091.

Pfarrer, Geistl. Rat Bennek, Kaplan Bujara, Kaplan Rogier, Kaplan Langer, Kaplan Dussa zur Vertretung.

Kuratien.

St. Hedwig, Kronprinzenstraße 504. Tel. 2948.

Pfarrer Janik.

St. Antonius, Guidostr. 16, Telephon 2287.

Kuratus Dylla, em. Pfarrer Steinhoff, Koloniestraße 3.

Pfarramt St. Johannes,

Beuthener Straße 37, Tel. 2730

Pfarrer Geistl.-Rat Bertzik, Kaplan Janotta, Kapl. Pakulla.

Religionslehrer:

Dr. theol. Geistl. Rat Seidel, Studienrat Staatl. Königin-Luise-Gymnasium, Wohnung: Kronprinzenstr. 448. Hantke, Studien-Assessor, ebenda, Wohn. Damaschkestr. Geistl.-Rat Fafflok, Studienrat an der Städt. Schlageter-Oberrealschule, Wohnung: Heinrichstr. 44. Viecenz, Relig.-Lehrer a. d. Mittelschule, Wohn.: Kronprinzenstraße 198. Gladisch, Studienrat a. d. Reitzensteinschule, Wohn. Kronprinzenstraße 252.

Kathol. Ordensniederlassungen:

PP. Kamillianer, Alsenstr. 10. Tel. 3933. Kuratie, Krankenhaus, Männerheim und Kloster.

Borromäerinnen:

Hindenburg-Nord, Kronprinzenstraße 198. Tel. 2627. Marienstift für Waisen, Kindergarten, Handarbeitschule, Nähstunde und auswärtige Krankenpflege.

Hindenburg-Süd, Urbanstr. 4, Ausw. Krankenpflege, Kindergarten, Handarbeit u. Nähschule.

Hindenburg-Park der Donnersmarckhütte. Desgl. wie Nr. 2.

Hindenburg-Ost, Kronprinzenstraße 448, Tel. 2006. Krankenhaus, sonst wie Nr. 2.

Mägde Mariens

Hindenburg-Süd, Dorotheenstr. Nr. 15. Tel. 2141. Knappschaftslazarett, Krankenpflege.

Hindenburg-Nord, Alsenstr. 10, Krankenhaus der Kamillianer, Krankenpflege.

Töchter der christl. Liebe vom hl. Vinzenz u. Paul:

Hindenburg-Nordost, Beuthener Str. 39, Tel. 2982, Waisenhaus.

Evang. Kirchengemeinde

Pfarramtsbüro: Kirchstr. 3. Pfarramtsleiter und Geistlicher des 1. Bezirks an der Friedenskirche Pfarrer Tiesler, Kirchstr. Nr. 3; ebenfalls a. d. Friedenskirche als Geistlicher des 3. Bezirkes Pfarrer Leder, Florianstraße 9; Geistlicher des 2. Bezirkes an der Königin-Luise-Gedächtniskirche Pfarrer Kraft, Kronprinzenstraße 363.

d) Schulen

Höhere Schulen

Schlageterschule,

Städt. Oberschule für Jungen, Platz der SA.:

Leiter: Oberstudien-Direktor Hauck, Wohn.: Platz der SA. Schulhausmeister: Kubosch.

Reitzensteinschule,

Staatl. Oberschule für Mädchen.

Reitzensteinplatz:

Sie umfaßt: Eine Oberschule f. Mädchen (Sprachliche Form), eine Oberschule für Mädchen (Hauswirtschaftliche Form), zwei sozialpädagogische Lehrgänge zur Ausbildung v. Kindergärtnerinnen u. -Hortnerinnen; ein Internat in der Schechestraße, Leiter: Oberstudiendirektor Mosler, Wohn.: Reitzensteinpl. 6. Schulhausmeister: Stoletzki.

Königin-Luise-Schule,

Staatl. Oberschule für Jungen, Gymnasialstraße:

Leiter: Oberstudiendirektor Schustalla, Schulhausmeister: Opitz.

Städtische Volksschulen

Knabenschule 1a, Blücherstr. 2: Leiter: Rektor Niemietz, Schulhausmeister Zappek.

Mädchenschule 1b,

Kronprinzenstraße 323:

Leiter: Rektor Niemietz, Schulhausmeister Thomalla.

Knaben- und Mädchenschule 2:

Friedhofstraße 7

Leiter: Rektor Schaffranek. Schulhausmeister Lawatsch.

Knaben- und Mädchenschule 3,

Blücherstraße 2:

Leiter: Rektor Hollmann, Schulhausmeister: Zappek.

Knabenschule 4, Kolonieстr. 10: Leiter: Rektor Weese, Schulhausmeister: Gluch.

Mädchenschule 4, Guidostr. 33: Leiter: Rektor Weese, Schulhausmeister: Bronzel.

Mädchenschule 5, Schulstr. 5: Leiter: Rektor Cornelius, Schulhausmeister: Labisch.

Knabenschule 5, Velsenstraße 8: Leiter: Rektor Cornelius, Schulhausmeister: Pichy.

Knaben- und Mädchenschule 6,

Dorotheenstraße 16:

Leiter: Rektor Hoffmann, Schulhausmeister: Geppert.

Knaben- und Mädchenschule 7,

Kronprinzenstraße 215:

Leiter: Rektor Vieth, Schulhausmeister: Beyer.

Knabenschule 8, Hochbergstr. 2: Leiter: Rektor Buhl, Schulhausmeister: Muschiol.

Mädchenschule 9, Paulstraße 1: Leiter: Rektor Maletz, Schulhausmeister: Muschiol.

Knaben- und Mädchenschule 10,

Tannenbergstraße 46:

Leiter: Rektor Rother, Schulhausmeister: Schott.

Knabenschule 11a, Zedlitzstr. 4: Leiter: Rektor Scholz, Schulhausmeister: Komander.

Mädchenschule 11b, Zedlitzstr. 4: Leiter: Rektor Biniossek, Schulhausmeister: Komander.

Knabenschule 12a, Redenstr. 7: Leiter: Rektor Albrecht, Schulhausmeister: Fest.

Mädchenschule 12b, Redenstr. 7: Leiter: Rektor Gollasch, Schulhausmeister: Fest.

Knaben- und Mädchenschule 13,

Meisenweg 1:

Leiter: Rektor Gottschalk, Schulhausmeister: Groß.

Knaben- und Mädchenschule 14,

Pfarrstraße 33:

Leiter: Rektor Karlstedt, Schulhausmeister: Burkowski.

Knaben- und Mädchenschule 15,

Turnerweg 2:

Leiter: Rektor Chudoba, Schulhausmeister Grzomba.

Knaben- und Mädchenschule 16,

Friedrich-Wilhelm-Straße 15:

Leiter: Rektor Buttler, Schulhausmeister: Wessoly.

Knaben- und Mädchenschule 16.

Kunzendorfer Straße 13:

Leiter: Rektor Buttler, Schulhausmeister: Cischowski.

Knaben- und Mädchenschule 17,

Salzbrunnstraße 23—24:

Leiter: Rektor, Moch, Schulhausmeister Joseph Stephan.

Knaben- und Mädchenschule 18,

Wiesenstraße 2:

Leiter: Rektor Schneider, Schulhausmeister Gorczyza.

Knaben- und Mädchenschule 19,

Kronprinzenstraße 503:

Leiter: Hauptlehrer Dobrowohl, Schulhausmeister: Kroll.

Knabenschule 20, Annasegenstr. 7 Leiter: Rektor Jupe, Schulhausmeister: Löbner.

Mädchenschule 21,

Beuthener Straße 26:

Leiter: Rektor Bloch, Schulhausmeister: Nawe.

Knaben- und Mädchenschule 22,

Beuthener Straße 94:

Leiter: Rektor Thomalla, Schulhausmeister: Wieczorek.

Knaben- und Mädchenschule 23,

Hedwigstraße 2:

Leiter: Hauptlehrer Nerke, Schulhausmeister: Widulski

Knaben- und Mädchenschule 24, Pestalozzistraße 16:
Leiter: Rektor Ließ, Schulhausmeister Knopp.

Hilfsschule 1a, für Knaben und Mädchen, Kronprinzenstr. 215:
Leiter: Hilfsschulrektor Weidlich, Schulhausmeister: Beyer.

Hilfsschule 1b, für Knaben und Mädchen, Schulstraße 7:
Leiter: Hilfsschulrektor Weidlich, Schulhausmeister: Labisch.

Hilfsschule 2, für Knaben und Mädchen, Kronprinzenstr. 499:
Leiter: Hilfsschulrektor Obersky, Schulhausmeister: Kroll.

Hilfsschule 3, für Knaben und Mädchen, Beuthener Str. 24:
Leiter: Hilfsschulhauptlehrer Seipel, Schulhausmeister Nawe.

Jüdische Volksschule für Knaben und Mädchen, Schlageterstr. 10:
Leiter: Lehrer Strauß, Schulhausmeisterin: Hedwig Stephan.

Städt. Knaben- u. Mittelschule, Kronprinzenstraße 323:
Leiter: Mittelschulrektor Gottwald, Schulhausmeister: Thomalla.

Sonstige Bildungsanstalten

Gewerbl. Berufsschule, für Knaben, Platz der SA.:
Leiter: Direktor Hoheisel. Wohn. Borowskiweg 1, Schulhausmeister Kroker.

Hauswirtschaftl. Berufsschule und Haushaltungs- und Gewerbeschule, Ahornallee
Leiter: Direktor Hoheisel, Wohn. Borowskiweg 1, Schulhausmstr. Schymetzko.

Kaufm. Bildungsanstalten: Dorotheenstaße 19:
Leiter: Direktor Gralla. Wohn. Adolf-Hitler-Str. 69. Schulhausmeister Franz.

e) Aerzte, Apotheken

Amtsärzte:

Medizinalrat Auffermann, Otto, Cäcilienstraße 2
Medizinalrat Jürgens, Paul, Zedlitzstraße 17
Medizinalrat Lorentz, Friedrich, Annabergstraße 1

Chefärzte:

Dr. Borgstede, Karl, Biskupitz, Dissardstraße 2
Dr. Jausly, Kurt, Dorotheenstraße 17
Dr. Kob, Günther, Koppstr. 4
Dr. Schwarzer Karl, Hilgerstr. 15

Fachärzte:

Dr. Berndt, Herbert, Kronprinzenstraße 285
Dr. Eisner, Erich, Kronprinzenstraße 328
Dr. Fellenberg, Hermann, Bahnhofstraße 9
Dr. Haritz, Andreas, Kronprinzenstraße 262
Dr. Hummer, Richard, Hilgerstraße 10, im Städt. Krankenhaus Oberarzt
Dr. Juretzka, Margarete, Peter-Paul-Platz
Dr. Juretzka, Karl, Peter-Paul-Platz
Dr. Kandziora, Karl, Kampfbahnallee 21
Dr. Katzschmann, Erich, Kampfbahnallee 10
Dr. Kiolbassa, Josef, Neue Dorotheenstraße 11
Dr. Kostka, Otto, Bahnhofstr. 8
Dr. Kytzia, Richard, Bahnhofstraße 8
Dr. Michaelis, Ernst, Kronprinzenstraße 295
Dr. Paetzel, Hugo, Knappschafts-Krankenhaus
Dr. Schmidt, Paul, Kronprinzenstraße 262
Dr. Schirdewahn, Friedrich, Dorotheenstraße 8
Dr. Tschoepe, Franz, Dorotheenstraße 1
Dr. Werner, Georg, Kronprinzenstraße 262
Dr. Weigert, Martin, Kronprinzenstraße 289

Praktische Aerzte:

Dr. Ballon, Friedrich, Kronprinzenstraße 49
Dr. Baron, Otto, Dorotheenstraße 53
Dr. Boeschel, Kurt, Zaborze, Schönaichstraße 8
Dr. Danziger, Carl, Dorotheenstraße 3
Dr. Fischer, Gustav, Königshütter Straße 1
Dr. Gatzek, Franz, Kronprinzenstraße 372
Dr. Haendler, Erich, Kronprinzenstraße 296
Dr. Harazim, Johannes, Annabergstraße 3
Dr. Janus, Friedrich, Stollenstraße 7
Dr. Keller, Franz, Kampfbahnallee 11
Dr. Kleist, Gerhard, Dorotheenstraße 84
Dr. Kostka, Emil, Luisenstr. 11
Dr. Krah, Martin, Kapellenstr. 4
Dr. Kroker, Otto, Bahnhofstr. 8
Dr. Michalczyk, Egon, Alsenstr. 1
Dr. Montag, Franz, Luisenstr. 1
Dr. Nenke, Eva, Bahnhofstr. 4
Dr. Nalon, Joh., Kronprinzenstraße 575
Dr. Nawrocki, Boleslaus, Noahstraße 4
Dr. Pietsch, Karl, An der Josefs-Kirche
Dr. Powalla, Franz, Kampfbahnallee
Dr. Piwowarski, Fritz, Kronprinzenstraße 164
Dr. Polatzek, Ewald, Kronprinzenstraße 308
Dr. Stanowsky, Theodor, Pfarrstraße 58
Dr. Tracinski, Walter, Kronprinzenstraße 209
Dr. Vogelsang, Max, Albertstr. 5
Dr. Wanderburg, Karl-Franz, Auenstraße 4
Dr. Weimann, Willibald, Brojastraße 42
Dr. Wolff, Alfred, Glückaufstr. 3
Dr. Wrazidlo Georg, Bahnhofstraße 9
Dr. Weinstein, Artur, Heinrichstraße 2.

Zahnärzte:

Dr. Cichon, Albert, Peter-Paul-Platz 4
Dombrowski, Hans, Stollenstraße 13, in der Knappschaftszahnklinik
Eltze, Adolf, Kronprinzenstr. 280
Frentzky, Erwin, Dorotheenstr. 26
Glasler, Rose, Bahnhofstr. 7
Kandzia, Richard, Einsiedelstr. 9, Knappschafts-Zahnklinik
Killing, Paul, Bahnhofstr. 9
Kraut, Karl, Dorotheenstr. 4
Loewenstein, Alfred, Peter-Paul-Straße 2
Mai, Paul, Kronprinzenstr. 232
Dr. Melcher, Robert, Kronprinzenstraße 449
Mrugalla, Bruno, Kronprinzenstraße 336
Pörtner, Franz, in der Knappschaft-Zahnklinik, Stollenstr. 13 bei Zadamer
Riedel, Willy, i. Knappschaft, Kattowitzer Straße 11
Robert, Marie, Kronprinzenstraße 292
Rossa, Josef, Kronprinzenstr. 307
Schallast, Anton, Zahnarzt bei der Oberschl. Knappschaft
Schreiter, Kurt, Szmulastr. 19, Chefarzt der Knappschaft-Zahn-Klinik
Werner, Walter, Bahnhofstr. 6
Wichmann, Alois, Schillingstraße 3
Wieloch, Alfred, Parisiusstr. 6, Assist. Dr. Kraut
Wons, Alfred, Kronprinzenstraße 289

Apotheken:

Adler-Apotheke, Dr. Paul Skrzipietz, Bahnhofstr. 9, Tel. 2065
Adler-Apotheke, Apotheker Ptok, Hindenburg NO., P. Borsigwerk, Schillingstr. 9. Tel. 3212
Alte-Apotheke, Robert Niebisch, Klausberg, Tarnowitzer Str. 8, Tel. 2931
Barbara-Apotheke, Hermann Stanjek, Kronprinzenstr. 450, Telephon: 3213
Engel-Apotheke, Johann. Kempa, Kronprinzenstr. 547. Tel. 3063
Falken-Apotheke, Heinrich Görlich, Kampfbahnallee. 72 Telephon: 2183
Florian-Apotheke, G. Kaernbach, Körnerstr. 4, Tel. 2893
Glückauf-Apotheke, Otto Häring, Klausberg, Tarnowitzer Str. Nr. 19. Tel. 3114
Hochberg-Apotheke, Inh. Walter Partisch, Hochbergstr. 5. Tel. Nr. 2025
Johannes-Apotheke, Joh. Dylewski, Dorotheenstr. 45, Wohnung Kampfbahnalle 13, Tel. 4034
Königin-Luise-Apotheke, Pächter: Alfons Schega, Kunzendorfer Straße Tel. 2883
Marien-Apotheke, P. Wehowsky, Kronprinzenstr. 319, Tel. 2682
Sonnen-Apotheke, Rudolf Arps, Borsigwerk, Beuthener Straße Nr. 80a. Tel. 4035
St.-Josef-Apotheke, Franz Obst, Kronprinzenstr. 175. Tel. 2787
Stern-Apotheke, Franz Urban, Pächter Wilh. Steiner, Kronprinzenstr. 284. Tel. 3682

f) Hebammen

Jakalosch, Sofie, Kronprinzenstraße 565
Jager, Marie, Kampfbahnallee Nr. 92
Bialon, Josefa, Kronprinzenstraße 250
Blümel, Hildegard, Dorotheenstraße 28
Bronder, Viktoria, Wilhelmstraße 16
Brzoska, Hedwig, Teichstr. 53
Cwienzek, Therese, Scherholzstraße 7
Drzierza, Helene, Hindenburgstraße 2
Gottwald, Luzie, Annabergstr. 7
Grabinski, Marie, Mühlstr. 22
Groß, Marie, Paulstr. 15
Groll, Anna, Arnoldstr. 2
Hampf, Gertrud, Rosenstr. 2
Hirt, Erna, Friedrichstr. 2
Kaczmarczyk, Marie, Beuthener Straße 18
Kolobziej, Anna, Ziegeleiweg 3
Kisch, Franziska, Körnerstr. 1
Komorek, Klara, Bauernstr. 35
Lyska, Hedwig, Tarnowitzer Platz Nr. 7
Matuschik I, Marie, Beuthener Straße 64
Matuschik II, Marie, Mühlstr. 47
Mika, Berta, Pfarrstraße 15
Morawski, Elfriede, Dorotheenstraße 57
Neumann, Johanna, Kronprinzenstraße 423
Oschek, Anna, Kronprinzenstraße 143
Porombka, Anna, Weinkopfstr. 4
Sobek, Gertrud, Baumannstr. 2
Skwara, Emilie, Sandstraße 24
Swoboda, Marie, Friedrich-Wilhelm-Straße 1
Schaffert, Agnes, Schmidtstr. 12
Zbralek, Hedwig, Zillerstr. 3

g) Industrieverwaltungen

Adolf Deichsel Drahtwerke und Seilfabriken Aktiengesellschaft
Adolf-Deichsel-Straße 1—9,
Fernruf: 3311.

Leitende Herren: Direktor Erwin Deichsel, Betriebsführer, Direktor Dr. Heinrich Kuhlmann, Vorstandsmitglied; Prokurist Friedrich Dentler; Prokurist Gerhard Hübner, Syndikus; Prokurist Wilfried Riedel; Prokurist Hans Steppuhn; Handlungs-Bevollmächtigter Karl Groeger; Obering. Helmut Hülsewig; Oberingenieur Ernst Lehmann.

Borsig-Kokswerke Aktiengesellschaft
Verwaltung: Schloßstraße 1

Oberhütten-Werk Donnersmarckhütte, Hindenburg OS.,
Fernruf 3451,
Werksleiter: Direktor Neubert. (Concordiagrube, verpachtet an die Graf von Ballestremsche Güterdirektion.

Preußische Bergwerks- und Hütten-Akt.-Ges., Zweigniederlassung Steinkohlenbergwerke
Kronprinzenstraße 337.
Fernruf: 3551.

Leiter: Bergrat a. D. Palm. Techn. Leiter: Oberbergwerksdirektor Bergassessor a. D. Dr. Leising.

Verwaltung:

a) Verwaltungsabteilungen:

Bergwerksdirektor Oberbergrat a. D. Peltner; Gerichtsassessor a. D. Dr. Seume; Assessor jur. Richter; Regierungsbaumeister a. D. Lugscheider; Hilfsarbeiter: Dipl.-Ing. Kaiser.

b) Technische Abteilungen:

Obering. Ruppel, Ingenieurbüro Königin-Luise; Obering. Müller, Ingenieurbüro Delbrück; Obermarkscheider Sowinsky, Markscheider Bobisch und Schwarzkopff; Unfalldienststelle: Bergverwalter Hirsch.

Betrieb:

Techn. Oberleitung: Oberbergwerksdirektor Bergassessor a. D. Dr. Leising. Betriebswirtschaftsstelle: Bergassessor a. D. Busch. Hilfsarbeiter: Dipl.-Ing. Parczyk.

a) Schachtanlage Königin-Luise-Grube Ostfeld:

Betriebsleitung: Bergwerksdirektor Bergassessor a. D. Uhlenbruck. Hilfsarbeiter: Bergassessor Müllensiefen. Betriebsführer: Grubenbetrieb Ostfeld I: Bergverwalter Wilczek, Grubenbetrieb Ostfeld II: Bergverwalter Hellwig. Maschinenbetrieb: Maschinenbetriebsführer Kurek.

b) Schachtanlage Königin-Luise-Grube Westfeld:

Betriebsleitung: Bergwerksdirektor Bergrat a. D. Richter. Betriebsführer: Grubenbetrieb Bergverwalter Bieniossek. Maschinenbetrieb: Masch.-Betrbsf. Büttner, Sandversatz: Betriebsführer Kucia. Lehrwerkstatt: Oberausbildungsleiter Mainka, Hilfsarbeiter: Dipl.-Ingenieur Steuer.

c) Schachtanlage Delbrück einschl. Kokerei:

Betriebsleitung: Bergwerksdirektor Bergassessor a. D. Redeker. Hilfsarbeiter: Bergassessor a. D. Loerbroks. Betriebsführer: Grubenbetrieb Delbrück I/II: Bergverw. Sagner, Grubenbetr III: Grubenbetriebsf. Schnura. Maschinenbetrieb: Maschinenbetriebsf. Dipl.-Ing. Sarnes. Kokereibetrieb: Dipl.-Ing. Dr. Schwarzmann.

d) Sandtransportbahn Sandwiesen:

Betriebsleitung: Regierungsbaumeister a. D. Lugscheider. Betriebsführer: Kulke, Behrens.

e) Angeschlossene Betriebe:

Betriebsleitung: Betriebsdirektor Bergassessor a. D. Hermann. Kalksandsteinfabrik in Hindenburg. Betriebsführer: Gosda.

Erzbergwerk Friedrichsgrube in Mechtal: Betriebsf. Korinth.

Kunstgießerei Gleiwitz: Bildhauer Lipp; Kunstgießereimeister Lehmann.

Brikettfabrik Königin-Luise GmbH.: Betriebsf. Schreiber.

Der Aufsicht der Zweigniederlassung unterstehen:

a) Verkaufsbüro der oberschles. Staatsgruben G. m. b. H., in Hindenburg OS.:

Geschäftsführer: Direktor Gärtner; Direktor Sogalla, Bergassessor a. D., Berlin. Prokuristen: Bendig, Wilke. Handlungsbevollmächtigte: Mikliß u. Glowa.

b) Wasserwerk Deutsch-Oberschlesien G. m. b. H. in Hindenburg:

Geschäftsf.: Oberbergrat a. D. Schwantke. Prokur.: Gerichtsassessor a. D. Seume; Techn. Bergamtmann a. D. Lindner. Handlungsbevollmächtigter: Nowak.

Mohren-Drogerie

Drogen-Großhandlung
Farben- und Fotohaus

Lieferungsgeschäft für sämtl. Industriezweige, Verwaltungen u. Behörden

HUBERT KUBUSCHOK
Hindenburg
Kronprinzenstraße 283 // Ruf 2560

Spezialgeschäft für Farben, Lacke, Drogen, Parfümerien, Foto u. Zubehör, Chemikalien u. techn. Artikel, Verbandstoffe

<<< *Mit den Lesezeichen kann im Buch geblättert werden*

2. Teil

NSDAP
und ihre Gliederungen

Digi-Design Czmiele
Digi-Design Czmiele

II. TEIL

NSDAP. und ihre Gliederungen

Kreisleitung Hindenburg, Hermannstr. 11, Fernspr. 2036, Kreisleiter Alfred Jonas, Schechevl. 11b, Fernspr. 2036.

Ortsgruppe Dorotheendorf, Gartenstr. 31, Fernspr. 2907. Ortsgruppenleiter Ewald Wieczorek, Fichteweg 6.

Ortsgruppe Hochberg, Paulstr. Nr. 2, Fernspr. 2606, Ortsgruppenleiter Robert Fitzek, Ludwigsglückgrube, Beamtenhaus 2.

Ortsgruppe Mathesdorf, Hindenburgstr. 3, Fernspr. 2026, Ortsgruppenleit. Erich Adler, Emmystraße 2.

Ortsgruppe Nord, Kronprinzenstraße 271, Fernspr. 4016, Ortsgruppenl.: Karl Sacher, Urbanstr. 18b, Fernspr. 4162.

Ortsgruppe Nord-Ost, Annasegenstraße 7, Fernspr. 3421, Ortsgruppenleiter Otto Löbner, Annasegenstraße 7, Fernsprecher 3421.

Ortsgruppe Ost, Kronprinzenstraße 440, Fernspr. 2061, Ortsgruppenleit.: Georg Morbach, Schönaichstr. 11.

Ortsgruppe Ost-Grenze, Kronprinzenstr. 501, Fernspr. 3767, Ortsgruppenleiter Richard Schölzchen, Lange Reihe 5.

Ortsgruppe Siedlung-Süd, Kleiststr. 9, Fernspr. 2280, Ortsgruppenleit. Karl Robra, Wilhelmstraße 51a.

Ortsgruppe Stadtmitte, Haldenstraße 16, Fernsprecher 4006, Ortsgruppenleiter Reinh. Lawatsch, Friedhofstraße 8.

Ortsgruppe Süd-Ost, Schechestraße 9, Fernspr. 4003, Ortsgruppenleiter Wilhelm Zappek, Blücherstraße 2.

Ortsgruppe Süd-West, Wilhelmstraße 49a, Fernspr. 2125, Ortsgruppenleit. Alfred Cziesslik, Kampfbahnallee 4.

Kreisleitung, Geschäftsführung: Hermannstr. 11, Fernspr. 2036, Kreisamtsleiter Kurt Saalberg.

Kreisleitung, Organisationsamt, Hermannstr. 11, Fernspr. 2036, Kreisamtsleiter Kurt Saalberg.

Kreisleitung, Personalamt, Hermannstr. 11, Fernspr. 2036, Kreisamtsl.: Herm. Albrecht, Dorotheenstraße 8.

Kreisleitung Schulungsamt, Hermannstr. 11, Fernspr. 2036, Kreisamtsleiter Paul Makosch, Emmystraße 26.

Kreisleitung Propagandaamt, Hermannstr. 11, Fernspr. 2036, Kreisamtsleiter Walter Karstedt, Hedwigstr. 2 Borsigwerk.

Kreisleitung Presseamt, Hermannstraße 11, Fernspr. 2911 und 2036, Kreisamtsleiter: Erich Nitschke, Stollenstr. 15, Fernsprecher 2911.

Kreisleitung Amt für Kommunalpolitik, Hermannstraße 11, Fernspr. 2455/2036, Kreisamtsleiter: Walter Ring, Kleiststraße 15.

Kreisleitung Kasse, Hermannstr. 11, Fernspr. 2036, Kreisamtsleiter: Gerhard Weber, Parisiusstraße 3.

Kreisleitung Kreisgericht, Hermannstraße. 11, Fernspr. 2036, Kreisgerichtsvorsitzender Hans Paichke, Pfarrstr. 58, Fernspr. 2031.

Kreisleitung NSBO., Neue Dorotheenstr. 2, Fernspr. 2455, Kreisamtsleiter Walter Ring, Kleiststraße 15.

Kreiswaltung Deutsche Arbeitsfront, Neue Dorotheenstr. 2, Fernspr.: 2455, Kreisobmann Walter Ring, Kleiststraße 15.

Kreisleitung Amt für Volkswohlfahrt, Hermannstraße 11, Gartenh., Fernsprecher 3101, Kreisamtsleiter Franz Cembolista, Kronprinzenstraße 254, Fernsprecher 2017.

Kreiswaltung NS.-Volkswohlfahrt, Hermannstr. 11, Grth., Fernspr. 3101, Kreiswalter: Franz Cembolista, Kronprinzenstraße 254, Fernspr. 2017.

Kreisleitung Amt für Volksgesundheit, Neue Dorotheenstr. Nr. 2, Fernspr. 2455, Kreisamtsleiter Günter Kob, Koppstraße 4, Fernsprecher 3833.

Kreisgeschäftsstelle NS.-Aerztebund, Neue Dorotheenstr. 2, Fernspr. 2455, Kreisobmann Günter Kob, Koppstraße 4, Fernsprecher 3833.

Kreisleitung Amt für Erzieher, Elisabethstr. 1, Fernspr. 3832/2036, Kreisamtsleiter Josef Schattka, Dietrich-Eckard-Str. Nr. 4.

Kreiswaltung NSLB., Elisabethstr. 1, Fernspr. 3832/2036, Kreiswalter Josef Schattka, Dietrich-Eckard-Straße 4.

Kreisleitung Amt für Beamte, Borowskiweg 3, Fernspr. 2134, Kreisamtsleiter Herm. Rödiger, Borowskiweg 3, Fernsprecher Nr. 2134.

Kreiswaltung NPB., Borowskiweg 3, Fernspr. 2134, Kreiswalter Hermann Rödiger, Borowskiweg 3, Fernspr. 2134.

Kreisleitung Rechtsamt, Dorotheenstraße 14, Fernspr. 4077, Kreisamtsleiter Kurt Waldera Bahnhofstr. 8, Fernspr. 3975.

Kreisgeschäftsstelle des NSRB., Dorotheenstr. 14, Fernsprecher 4077, Kreisgruppenführ. Kurt Waldera, Bahnhofstraße 8, Fernsprecher 3975.

Die Sparkasse ist Dein Berater und Helfer!

Stadtsparkasse zu Hindenburg (Oberschl.)

Gemeinnützige, mündelsichere Körperschaft des öffentl. Rechts.

Hauptgeschäft:
Hindenburg (Oberschl.), Peter-Paul-Platz. Fernsprecher 3556-58

Nebenstellen:
Hindenburg-Ost, Kronprinzenstraße 450. Fernsprecher 3556
Hindenburg-Nordost, Beuthener Straße 28. Fernsprecher 3696
Hindenburg-Süd, Dorotheenstraße 33. Fernsprecher 3556
Hindenburg-Mathesdorf, Kronprinzenstr. 86, Fernsprecher 3889

Spargiro-Verbindung:
Schlesische Landesbank, Breslau
Deutsche Girozentrale,
Deutsche Kommunalbank, Berlin
Reichsbank-Girokonto
Postscheckkonto Breslau 2867
Postfach 377

Kassenstunden: Von 8–13 und 14,30–16,30 Uhr; Sonnabends von 8–13 Uhr.
Unser Nachttresor steht kostenlos zur Verfügung.

Kreisleitung Beauftragter für Kriegsopfer, Hermannstr. 11, Grth., Fernspr. 3627, Kreisamtsleiter Rich. Bock, Kronprinzenstraße 422.

Ortsgruppe der NSKOV., Hermannstr. 11, Grth., Fernspr. 3627, Kreisobmann Richard Bock, Kronprinzenstraße 422.

Kreisleitung Beauftragter für Rassenpolitik, Hermannstr. 11, Fernspr. 2036, Kreisamtsleiter Max Vogelsang, Beuthener Straße 123, Fernsprecher 3401, (Arnoldstr. 2 Praxis).

Kreisverband des RdK., Kronprinzenstr. 397, Fernspr. 3101, Kreiswart Joh. Büch, Kronprinzenstraße 383.

Kreisleitung Fachbearbeiter für Technik, Hermannstraße 11, Fernsprecher 2036, Kreisamtsleiter Werner Sindemann, Margaretestr. 3, Fernspr. 3401

Kreiswaltung NSBDT., Margaretestr. 3, Fernspr. 2036, Kreiswalter Werner Sindemann, Margaretestr. 3, Fernsprecher 3401.

Kreisleitung Landwirtschaftl. Kreisfachberater, Hermannstr. Nr. 11, Fernspr. 2036, Kreisamtsleiter Max Rollnik, Dorotheenstraße 62

Kreisleitung Kreiswirtschaftsberater, Hermannstraße 11, Fernsprecher 3008/2036, Kreisamtsleiter Karl Karban, Kronprinzenstr. 260, Fernspr. 3008.

Kreisleitung Amt für Handwerk und Handel, Hermannstr. 11, Fernspr. 2921, Kreisamtsleiter Helmut Kaufmann, Bahnhofstraße 8, Fernspr. 2277.

Kreisleitung Grenzlandamt, Dorotheenstr. 41, Fernsprecher 2992, Kreisamtsleiter Johann Gottschalk, Adolfstraße 2b.

Kreisgruppe des VDO., Dorotheenstr. 41, Fernsprecher 2992, Kreisgruppenleiter Johann Gottschalk, Adolfstraße 2b.

SA.-Sturmbann, Dorotheenstr. Nr. 24, Fernspr. 3932, Sturmbannführer Georg Dratwa, Schmidtstraße 9.

SA.-Pioniersturm, Guidogrube, Dorotheenstr. 91, Fernspr. 3351, Sturmführ. Georg Janoschka, Koloniestraße 4.

SA.-Nachrichtensturm 2/22, Hermannstr. 1, SA.-Heim, Fernspr. 3351 (Pol.-Rev. 7), Truppführer Wilhelm Zischke, Gneisenaustraße 30.

SA.-Reitersturm 7/17, Kalidestraße 10, Fernspr. 3421/147 Stadtw., Sturmführer Paul Gröschler, Lerchenweg 24.

SA.-Marinetrupp, Dorotheenstraße 33, Fernsprecher 2753, Truppführer Alfred Hertel, Dorotheenstr. 46, Fernspr. 2351

SA. IV/156, Schule, Schulstr. Fernspr. 3421, Obersturmführ. Hubert Schön, Adolf-Hitler-Straße 53.

NSKK.-Sturm 14/M 17, Dorotheenstraße 89, Fernspr. 2502, Sturmführer Albert Czerwonski, Amselweg 34.

NSFK.-Standarte 1, Kronprinzenstr. 362, Fernspr. 3351, Standartenführer Otto Lugscheider, Parisiusstraße 1a, Fernsprecher 3983.

NSFK.-Sturm 3/29, Dorotheenstr. 42, Fernspr. 3351, Sturmführer Georg Denkmann, Finkenweg 1.

Werkschar, Neue Dorotheenstr. 2, Fernspr. 2455, Kreiswerkscharbannführer Alfred Schubert, Röhrigstraße 13.

SS-Sturm 1/23, Hermannstr. Nr. 11, Fernspr. 4012, SS.-Hauptscharführer Fritz Heidel, Kronprinzenstr. 313 b. Langer.

HJ.-Bann 194, Stollenstraße 9, Fernspr. 2389, Bannführer Günter Kaselow, Kronprinzenstraße 230.

DJ.-Jungbann 194, Stollenstraße 9, Fernspr. 3421/132 Stadtverwaltung, Jungbannführer Paul Nietsch, Gerichtsstraße 22, Fernspr. 2687.

BDM.-Untergau 194, Stollenstraße 9, Fernspr. 2571, Untergauführerin Grete Hesse, Raudener Straße 53.

JM.-Untergau 194, Stollenstr. Nr. 9, Fernspr. 2571, JM.-Untergauführ. Traute Kliem, Schechepatz 12.

NS.-Frauenschaft, Hermannstraße 11, Fernsprecher 3579, Kreisfrauenschaftsleiterin Käte Stolzenberg, Kronprinzenstr. Nr. 274, Fernspr. 4151.

Deutsches Frauenwerk, Hermannstraße 11, Fernspr. 3579, Leiterin Käte Stolzenberg, Kronprinzenstraße 274, Fernsprecher 4151.

Kreishandwerkerschaft:

Bäcker-Innung: Cichon, Anton, Friedrichstraße 8.

Baugewerks-Innung: Werk Fritz Bielitzer Straße 15

Damenschneider-Innung: Roik, Marie, Urbanstr. 2a.

Fleischer-Innung: Proske, Anton, Gartenstraße 19.

Friseur-Innung: Zimmermann, Hans, Dorotheenstraße 33.

Herrenschneider-Innung: Gonsior, Georg, Kirchstraße 1.

Klempner - Innung: Grüger, Rudolf, Luisenstraße 3.

Kaditoren-Innung: Kaufmann, Hellmut, Bahnhofstraße 8.

Maler-Innung: Gollenia, Joh., Heinrichstraße 58.

Photographen-Innung: Juncker, Gustav, Kronprinzenstr. 293.

Schmiede-Innung: Orlok, Joh., Urbanstraße 18.

Schuhmacher-Innung: Füllbier, Ignatz, Bergmannspfad 10.

Tischler-Innung: Strie, Berthold, Gustav-Freytag-Str. 11.

NS. Deutscher Reichskriegerbund (Kyffhäuserbund) e. V.

Kreisverband Hindenburg O.-S.

Geschäftsstelle: Kronprinzenstraße 362, Fernspr. 3586.

Kreisführer: Bobisch, Bruno, Markscheider, Oberleutnant d. L., Kronprinzenstr. 349. Fernspr. 3351 (Preußag), 2812 (Wohnung) Kreisführer-Stellvertr. u. Kreisschießwart: Köhler, Paul, Postinspektor, Leutnant d. L. a. D., Heinrichstr. 2. Fernspr. 3411, (Postamt). Adjutant: Spallek, Johann, Kohlenexpedient i. R., Viktoriastr. 21, Fernspr. 3237. Verwaltungsführ. Glodny, Paul, Buchhalter, Kaiserstr. 10, Fernsprecher 3351 (Preußag). Kreispropaganda-Obmann: Kaboth, Alfons, Dipl.-Handelslehrer, Lt. d. R., Parisiusstraße 10. Kreisfechtleiter: Dühr, Hinrich, Direktionssekretär, Oberlt. d. R., Hermannstr. 1. Fernspr. 3451 (Donnersmarckhütte), 3865 (Wohnung). Sozialreferent: Golomb, Paul, Material-Verwalter i. R., Seydewitzstraße 5.

Verzeichnis der Kriegerkameradschaften und deren Führer in Hindenburg:

Krieger - Kameradschaft 1873: Paul Kunisch, Klempnermeister, Glückaufstraße 14, Fernsprecher 3710.

Krieger-Kameradschaft Borsigwerk: Ernst Meiners, Direktor, Rittmeister d. R., Margaretenstraße 4, Fernsprecher: 3401 (Borsig- u. Kokswerke), 3622 (Wohnung).

Krieger-Kameradschaft „Königin-Luise-Grube": Klemens Loewenstein, Mater.-Verw., Promenadenweg 6.

Krieger-Kameradschaft „Guidogrube": Joh. Rack, Fahrsteiger, Dorotheenstraße 91.

Krieger - Kameradschaft „Dorotheendorf": Bruno Bobisch, Markscheider, Oberleutn. d. L., Fernspr. 335 (Preußag), 2812 (Wohng.), Kronprinzenstr. 349.

Krieger-Kameradschaft „Alt-Hindenburg": Hauptmann a. D. Walter Rolfs, Fernspr. 3451 (Donnersmarckhütte), Haldenstraße 18.

Kriegerkameradschaft „Mathesdorf": Karl Reimann, Meister der Schutzpolizei, Pestalozzistraße 18, Fernspr. 3331 (Polizeiamt).

Krieger-Kameradschaft „Delbrückschächte": Kurt Sagner, Bergverwalter, Oblt. d. L., Delbrückschächte, Fernsprech. 2763 (Delbrückschächte).

Garde - Kameradschaft: Hinrich Dühr, Direktionssekret., Oblt. d. R., Hermannstr. 1, Fernsprecher 3451, 3865.

Artillerie-Kameradschaft: Paul Köhler, Postinspektor, Lt. d. L. a. D., Heinrichstr. 2. Fernspr. 3411 (Postamt)

Artillerie-Kameradschaft Biskupitz-Borsigwerk: Josef Folwaczny, Gasthausbes., Beuthener Straße 41.

Kameradschaft ehem. 42er Feldartillieristen: Wilhelm Degenhardt, Kaufm., Kronprinzenstraße 338, Fernspr. 2351,

Kameradschaft ehem. Dieskauer: Walter Rollfs, Hptm. a. D., Haldenstr. 18, Fernspr. 345.

Kameradschaft ehem. Jäger und Schützen: Franz Hadrossek, Justizwachtmstr., Gustav-Freytag-Straße 6.

Kameradschaft ehem. Pioniere und Verkehrstruppen: Artur Mosler, Hptm. d. R., Oberstudiendirektor, Reitzensteinplatz 6 (Oberlyzeum). Fernspr. 2962 (Oberlyzeum).

Kameradschaft Grenadier-Regt. Nr. 10: Ludwig Brzoska, Hptwchtmstr., Teichstr. 34.

Kameradschaft ehem. 11er: Dr. Kiolbassa, Oberstabsarzt d. R., Zillerstr. 27, Fernspr. 3920.

Kameradschaft ehem. 22er: Otto Schober, Stadtinspektor, Lt., d. L. a. D., Kampfbahnallee Nr. 3, Fernspr. 3421, 3461 (Stadtverwaltung).

Kameradschaft Kyffhäus.-Kapelle: Otto Schober, Stadtinspekt., Lt. d. L. a. D., Kampfbahnallee, Fernspr. 3421, 3461, (Stadtverwaltung).

Kameradschaft ehem. 23er: Wilh. Gladisch, Krim.-Ober-Assist., Amselweg 19, Fernspr. 3331, (Postamt).

Kameradschaft ehem. 38er: Josef Warnstedt, Zollsekr., Lt. d. L., Zillerstraße 5.

Kameradschaft ehem. 51er: Walter Schoska, Obergerichtsvollz., Parisiusstraße 4.

Kameradschaft ehem. 62er: Ign. Trzeziok, Stadtamtm., Seydewitzstraße 15, Fernspr. 3421, 3461 (Stadtverwaltung).

Kameradschaft ehem. 63er: Kurt Potstada, Baumeister, Lt. d. R. a. D., Dorotheenstr. 59, Fernsprecher 3894.

Kameradschaft ehem. 157er: Max Glumb, Chorrektor, Adolfstr. Nr. 8, Fernspr. 3624, Kath. Pfarramt St. Anna.

Kameradschaft ehem. Baltikum- u. Freikorpskämpfer: Richard Pantke, Lehrer, Dorotheenstr. Nr. 47. Fernspr. 4041 (Stadtverwaltung).

Nationalsozialistischer Deutscher Marinebund:

Bezirksführer des oberschl. Industriegebietes des NSDMB. Oblt. d. R. Dr. Suban, Direktor der Reichsbank Hindenburg, Fernspr. 3939.

Marine - Kameradschaft „Vizeadmiral v. Reuter": Kameradschaftsführer: Uhrmachermstr. Wagner, Dorotheenstr. 33.

Digi-Design camaele

<<< *Mit den Lesezeichen kann im Buch geblättert werden*

Digi-Design camaele

3. Teil

Einwohner Verzeichnis

Digi-Design camaele

Digi-Design camaele

III. TEIL

Einwohner-Verzeichnis

In jedes Heim eine Sparbüchse der Stadtsparkasse.

Stadtsparkasse zu Hindenburg OS.

A

Abrahamczik, Johann, Konrektor, Beuthener Straße 38
Abrahamczyk, Anna, Witwe, Glückaufstraße 18
— Martha, Lehrerin, Kronprinzenstr. 536
— Viktoria, Lehrerin, Beuthener Str. 38
Abramowski, Rudolf, Invalide, Friedhofstraße 5
Ache, Julianne, Witwe, Paulstraße 5
Achtelik, Alfons, Häuer, Hultschiner Weg 15
— Felix, Arbeiter, Annastraße 7
— Franz, Bauführ., Adolf-Hitler-Str. 67
— Heinrich, Schlosser, Uferstraße 1
— Joh., Grubenarb., Rawitscher Weg 7
— Johann, Hausbesitzer, Philippstraße 1
— Joh., Milchverk., Kunzendorfer Str. 38
— Johann, Molkereigeh., Bauernstr. 29
— Johann, Wiegemeister, Stollenstr. 8
— Julie, Witwe, Beuthener Straße 46
— Konrad, Heizer, Viktoriastraße 4
— Konstantin, Arbeiter, Scharnhorststr. 1
— Ludwig, Rentner, Uferstraße 1
— Luzie, Witwe, Schöffenweg 4
— Max, Obermonteur, Kronprinzenstraße 485
— Otto, Elektriker, Koloniestraße 9
— Roman, Tagearbeiter, Borsigstraße 4
— Valeska, Witwe, Bergmannstraße 3
— Viktor, Elektrik., Klausberger Str. 9
Achtellik, Anton, Invalide, Gartenstr. 20
— Eduard, Grubenarb., Hohenzollernstraße 4
— Marianna, Witwe, Hilgerstraße 8
Ackermann, Wolf, Schuhmacher, Dorotheenstraße 56
— Wolfgang, Propagandist, Lückestr. 5
Adam, Bruno, Poliz.-Hauptwachtmeister, Wilhelmstraße 51a
— Josef, Invalide, Wallstraße 9
— Paul, Bäckermstr., Kronprinzenstr. 336
Adamaschek, Ferdinand, Grubenarbeiter, Rösselsprung 1
— Josef, Schuhmacher, Johannes-Vogel-Straße 4
— Max, Arbeiter, Adolf-Deichsel-Str. 35
Adamczik, Helene, Kassenführerin, Richthofenweg 11
Adamczyk, Albin, Grubenaufseher, Teichstraße 32
— Alois, Grubenarbeiter, Kleiststr. 4
— Alois, Techniker, Zerniker Str. 26
— Bernhard, Lok.-Führer, Bischofstr. 7
— Bruno, Wagenschieber, Kampfbahnallee 29
Adamczyk, Elisabeth, Wwe., Schöffenweg 4
— Emanuel, Grubenarb., Adolfstraße 26
— Emanuel, Invalide, Nietzscheweg 1
— Engelbert, Häuer, Endersdorferstr. 19
— Erich, Monteur, Kantstraße 28
— Franz, Klempner, Emmystraße 26
— Franz, Tischler, Sohrauer Straße 3
— Franz, Zimmerh., Kunzendorf. Str. 33
— Friedrich, Häuer, Flurstraße 7
— Georg, Arbeiter, Abstimmungsstr. 19
— Georg, Hausmeister, Gartenstraße 28a
— Ignaz, Invalide, Schillingstraße 10
— Johann, Grubenarb., Salzbrunnstr. 51
— Johann, Häuer, Kunzendorfer Str. 52
— Josef, Arbeiter, Hopfenbuschstraße 18
— Josef, Tabakhändler, Gartenstraße 22
— Karl, Bürogehilfe, Parkstraße 13
— Karl, Grubenarbeiter, Kanalstraße 1
— Karl, Invalide, Dorotheenstraße 40
— Konrad, Grubenarb., Endersdorfer Straße 4
— Marie, Witwe, Einsiedelstraße 9
— Marie, Witwe, Schmidtstraße 23
— Oskar, Handelsvertr., Schmidtstr. 23
— Paul, Invalide, Holwedestraße 37
— Peter, Häuer, Dorfstraße 50
— Richard, Bergarbeiter, Dittersdorfer Straße 10
— Silvester, Inval., Endersdorfer Str. 20
— Theodor, Häuer, Guidostraße 19
— Theodor, Häuer, Salzbrunnstraße 25
— Theodor, Obermeister a. D., Eichendorffweg 49
— Theodor, Invalide, Koloniestr. 4
— Vinzent, Invalide, Barbarastr. 24
— Wilh., Bauarbeiter, Oskar-Schlitter-Straße 9
— Wilhelm, Grubenarb., Dittersdorfer Straße 12
— Wilhelm, Grubenarbeiter, Guidostr. 7
Adamek, Alois, Arbeiter, Lange Reihe 13
— Anton, Fleischer, Raudener Straße 72
— Dominik, Arbeiter, Dorotheenstr. 98
— Emanuel, Arbeiter, Dorotheenstr. 9
— Emanuel, Arbeiter, Flurstraße 1
— Emilie, Schlageterstraße 13
— Franz, Grubenarbeiter, Kronprinzenstraße 536
— Franz, Grubenarbeiter, Schöffenweg 6
— Franz, Invalide, Tannenbergstr. 49
— Franz, Rohrleger, Schlageterstraße 10
— Georg, Schlossermeister, Stollenstr. 4
— Georg, Vorzeichner, Kantstraße 8
— Gerhard, Grubenarbeiter, Dittersdorfer Straße 2
— Helene, Lehrerin, Dorotheenstraße 64
— Ignaz, Bergmann, Querstraße 6
— Josef, Grubenarbeiter, Annastraße 1
— Josepha, Witwe, Kronprinzenstr. 176
— Johann, Häuer, Grünstraße 6
— Johann, Kaufmann, Beuthener Str. 6
— Johann, Rektor a. D. Hohenzollernstraße 9
Adamek, Karl, Grb.-Arb., Pochhammerstr. 5
— Karl, Hilfsschlosser, Sohrauer Str. 3
— Karoline, Witwe, Kronprinzenstr. 163
— Konstantin, ohne Beruf, Wilhelmstr. 34
— Marie, ohne Beruf, Lückestraße 14
— Marie, Schneiderin, Pochhammerstr. 5
— Marie, Witwe, Dorotheenstraße 96
— Marie, Witwe, Emmystraße 17
— Marie, Witwe, Heinrichstraße 61
— Martha, Witwe, Beuthener Str. 11
— Max, Steiger, Albertstraße 5
— Oskar, Häuer, Kunzendorfer Str. 18
— Pauline, Witwe, Heinrichstraße 26
— Richard, Postarbeiter, Solgerstraße 30
— Richard, Zimmerh., Beuthener Str. 84
— Roman, Häuer, Posener Weg 27
— Rufin, Grubenarbeiter, Kronprinzenstraße 348
— Stanislaus, Masch.-Wärt., Matthiasstraße 33
— Theodor, Invalide, Bischofstraße 7
— Viktor, Invalide, Knurower Straße 53
Adametz, Bruno, Rentner, Knurower Straße 9
— Fritz, Volksschullehrer, Ziegeleiweg 4
— Georg, Kraftfahrer, Kronprinzenstr. 3
— Heinrich, Feinmechaniker, Michaelstraße 77
— Theodor, Monteur, Raudener Str. 56
Adamietz, Anna, Witwe, Hardenbergweg 8
— Anna, Witwe, Werderstraße 9
— Alois, Bäckermstr., Kronprinzenstr. 245
— Anton, Elektriker, Michaelstraße 12b
— Anton, Rentner, Moltkestraße 17
— Franz, Arbeiter, Kronprinzenstraße 64
— Georg, Modelltischl., Hochgesandtstr. 28
— Isidor, Grubenarbeiter, Dorfstraße 27
— Johann, Häuer, Paulstraße 39
— Johann, Vers.-Inspektor, Winklerstr. 7
— Johannes, Lehrer, Schlageterstraße 7
— Josef, Händler, Weinkopfstraße 12
Adamietz, Julius, Invalide, Hochgesandtstraße 25
— Karl, Schmied, Flurstraße 9
— Marie, Witwe, Knurower Straße 39
— Paul, Landwirt, Tannenbergstraße 89
— Robert, Maler, Kampfbahnallee, Parzelle 251
— Theodor, Schmied, Bessenstraße 31
— Valentin, Arbeiter, Werderstraße 27
— Viktor, Rentner, Annasegenstraße 12
Adamik, Franz, Gartenarbeit., Sandstr. 2
— Johann, Arbeiter, Lückestraße 6
— Peter, Invalide, Dorotheenstraße 120
Adamiok, Josephine, Witwe, Heinrichstr. 2
— Martha, ohne Beruf, Hohenzollernstr. 12
— Wilh., Grubenarbeiter, Kronprinzenstraße 623
— Wilhelm, Häuer, Gieschestraße 6
Adamitzek, Paul, Arbeiter, Heinrichstr. 2
Adamitzki, Alois, Häuer, Hohenzollernstraße 10
— Emil, Invalide, Schulstraße 9

Adamoschek, Bruno, Aufseher, Kampfbahnallee, Parzelle 125
— Jakob, Invalide, Gneisenaustraße 33
— Johann, Arbeiter, Hilgerstraße 1
— Josef, Schlosser, Dorotheenstraße 36
— Karl, Werkmeister, Flurstraße 6
— Paul, Grubenarbeiter, Mackensenstr. 9
Adamski, Ruth, Heimleiterin, Urbanstraße 2b
— Walter, Förderm., Kronprinzenstr. 389
Adaschkiewicz, Heinrich, Seiler, Hardenbergweg 3
Adaschkiewitz, Karl, Bez.-Inspekt., Gneisenaustraße 25
Adelt, Franz, Zollsekretär, Kronprinzenstraße 589
Adler, Alfred, Maschinensteiger, Saarlandstraße 16
— Anastasia, Witwe, Wilhelmstraße 49
— Artur, Maschinensteiger, Rheinbabenstraße 4
— Bruno, Invalide, Drosselweg 3
— Bruno, Invalide, Tondernweg 1
— Elfriede, Saarlandstraße 16
— Erich, Bauführer, Emmystraße 2
— Eugen, Dr., Zahnarzt, Dorotheenstr. 10
— Ewald, Schlosser, Tondernweg 1
— Fritz, Maschinen-Wärter, Kronprinzenstraße 496
— Heinrich, Schuhwarenhändler, Kunzendorfer Straße 42
— Herbert, Lehrhäuer, Dorfstraße 49
— Hubert, Geschäftsführer, Adolfstraße 5
— Hugo, Rentner, Kattowitzer Straße 7
— Josef, Rentner, Schillerstraße 6
— Josef, Lehrhäuer, Werderstraße 12
— Karl, Optiker, Schmidtstraße 9a
— Klara, Rentnerin, Salzbrunnstraße 35
— Max, Invalide, Knurower Str. 47
— Paul, Rentner, Kronprinzenstraße 377
— Reinh., Systemwärt., Herrmannschacht
— Wilhelm, Reichsbahn-Betriebs-Assist., Dorotheenstraße 52
Adolf, Alfons, Bierbrauer, Kronprinzenstraße 329
— Karl, Lokomotivführer, Schöffenweg 9
— Ludwig, Aufseher, Bischofstraße 57
— Marie, Witwe, Ernststraße 18
Adolph, Alois, Angest., Beuthener Str. 46
— Friedrich, Kohlenexpedient a. D., Glückaufstraße 4
— Josef, Invalide, Rainstraße 18
— Viktor, Maler, Hochgesandtstraße 16
Agthe, Karl, Dipl.-Ing., Kronprinzenstraße 416
Ahlemeier, Anna, Missionsschwester, Boelkestraße 1
Albach, Emil, Polizeimeister, Richthofenweg 18
Albilt, Hermann, Dipl.-Drogist, Jahnstraße 11
Albinus, Gustav, Schlosser, Florianstr. 16
— Wilhelm, Kammergeh., Dittersdorfer Straße 14
Albrecht, Eduard, Angest., Friedensstr. 15
— Franz, Häuer, Matthiasstraße 25
— Hubert, Bergmann, Friesenweg 5
— Josef, Bergmann, Rainstraße 7
— Josef, Destillateur a. D., Damaschkestraße 43
— Karl, Invalide, Kapellenstraße 7
— Paul, Geschäftsführ., Dorotheenstr. 62
— Paul, Grubenarbeiter, Adolfstraße 2
— Urban, Provisionsvertr., Viktoriastr. 8
— Wilhelm, Rektor, Viktoriastraße 5
Alder, Alfred, Grubenarb., Bergmannspfad 20
— Anna, Witwe, Kunzendorfer Str. 21
— Georg, Grubenarb., Ottiliaestr. 16
— Gerhard, Grubenarb., Rheinbabenstraße 1
Alder, Hedwig, Rentnerin, Adolfstraße 26
— Johanna, Witwe, Schulstraße 11
— Josef, Invalide, Damaschkestraße 2
— Josef, Invalide, Scherholzstraße 3
— Karl, Arbeiter, Hardenbergweg 7
— Ludwig, Grubenhäuer, Ottiliaestr. 10
— Martha, Arbeiterin, Adolfstraße 30
— Paul, Arbeiter, Kronprinzenstraße 418
— Theodor, Tagearbeiter, Bergmannspfad 21
— Theophil, Maler, Ottiliaestraße 2
— Vinzent, Inval., Kunzendorfer Str. 21
Aler, Andreas, Invalide, Pfarrstraße 80
— Anton, Schlosser, Ottiliaestraße 26
— Erich, Grubenarbeiter, Wilhelmstr. 34
— Franziska, Witwe, Zechenstraße 9
— Georg, Grubenarb., Mackensenstr. 3
— Josef, Grubenarbeiter, Ottiliaestr. 1
Alexa, August, Häuer, Kronprinzenstr. 615
— Emanuel, Grubenarbeiter, Mackensenstraße 1
— Eva, Witwe, Kronprinzenstraße 623
— Johann, Förderman, Schönwälder Straße 38
— Johann, Grubenarbeiter, Wörthstr. 8
Johann, Oberpostschaffner, Viktoriastraße 20
— Richard, Invalide, Mollstraße 4
— Theophil, Inval., Kronprinzenstr. 538
Alfar, Heinrich, Grubenarbeiter, Pfarrstraße 45
— Karl, Grubenarb., Kronprinzenstr. 121
— Luzie, Witwe, Kanalstraße 8b
— Stanislaus, Häuer, Heinrichstraße 42
Alker, Julie, ohne Beruf, Wolfgangstr. 2
— Wilhelm, Grubenarb., Mackensenstr. 2
Allamoda, Josef, Grubensteiger, Gymnasialstraße 6
Allenberg, August, Knappsch.-Ass., Adolfstraße 18
Aller, Antonie, Witwe, Kronprinzenstraße 451
Allnoch, Friedrich, Schachtmeister, Krugstraße 10
Allnoch, Fritz, Steiger, Beuthener Straße 113
Allnoch, Marianne, Witwe, Beuthener Straße 46
— Marie, Witwe, Einiedelstraße 19
— Theophil, Invalide, Plesser Straße 10
Alscher, Anna, Witwe, Dorotheenstr. 87
— Emanuel, Maschinist, Skallenstr. 5
— Florentine, Arbeit., Dorotheenstr. 34
— Max, Arbeiter, Buntenhausen 13
— Max, Maschinist, Vinzentstraße 9
— Paul, Arbeiter, Burchardistraße 2
— Paul, Krim.-Ass., Finkenweg 1a
— Paul, Polizei-Hauptwachtmeister, Meisenweg 47
Altenburger, Fritz, Handelsvertr., Kronprinzenstraße 321
Althof, Theodor, Ingen., Herrmannstraße 10
Altmann, Alois, Bürobeamter a. D., Gerhard-Wagner-Weg 41
— Herbert, Polizei-Hauptwachtmeister, Kronprinzenstraße 149
— Josef, Rechnungsführer, Saarlandstraße 14
— Josef, Stukkateur, Yorckweg 7
— Karl, Polizeihauptwachtmstr., Eichendorffweg 85
— Margarete, Hausgehilf., Friedhofstr. 20
— Martha, o. B., Friedrichstraße 9
— Paul, Invalide, Eichendorffweg 12
— Paul, Vorzeichner, Paulstraße 48
— Robert, Arbeiter, Weinkopfstraße 8
Altrichter, Maria, Witwe, Haldenstr. 13
— Marie, Ehefr., Annasegenstr. 1
Ambrosy, Johann, Invalide, Mühlstr. 11
— Peter, Grubenarbeiter, Mühlstraße 3
Amende, Berthold, Maurer, Liebigstr. 5
Amenda, Josef, Grubenarb., Gneisenaustraße 22
— Karl, Kraftfahrer, Wallstraße 7
— Richard, Schlosser, Kampfbahnallee, Parzelle 1
Anderka, Theophil, Krim.-Sekr., Kattowitzer Straße 5
Andermann, Paul, Pensionär, Gustav-Freytag-Straße 10
Anders, Alfred, Polizei-Hauptwachtmstr., Alsenstraße 16
— Anton, Meister, Hatzfeldstraße 8
— Friedrich, Oberwachtmeister, Dorotheenstraße 23
— Ida, Witwe, Kronprinzenstraße 258
— Johann, Straßenbahnführer, Neuhofstraße 23
— Kurt, Obersteuerinspektor, Adolf-Hitler-Straße 36
— Theod., Steuersekr., Hohenzollernstr. 9
Andersak, Richard, Arbeiter, Kleiststr. 6
Anderski, Adolf, Schneider, Gustav-Freytag-Straße 12
— Bernhard, Modelltischler, Friedrichstraße 3
— Franz, Invalide, Zedlitzstraße 5
Anderwald, Wilhelm, Facharbeiter, Fleischerweg 19
Andratschke, Bruno, Destillateur, Urbanstraße 15
— Robert, Invalide, Dohlenweg 33
Andratzek, August, Inv., Heinrichstr. 47c
— Wilhelm, Vertreter, Schlageterstr. 11
Andres, Heinrich, Justizinsp., Pappelweg 1
— Josef, Schlosser, Kleiststraße 5
— Luzie, Witwe, Seilbahnstraße 37
— Otto, Wagenmeister, Bischofstraße 35
— Paul, Schmied, Moltkestraße 4
— Wilhelm, Tischler, Viktoriastraße 17
Andrischok, Paul, Rentner, Friesenweg 11
Andryssek, Florian, Häuer, Salzbrunnstraße 46
Andrzejewski, Josef, Invalide, Dorotheenstraße 27
Angel, Franz, Gewerbelehrer, Adolf-Hitler-Straße 67
Angreß, Max, Kaufmann, Schlageterstr. 9
— Rosa, Hausbes., Kronprinzenstr. 296
Aniol, Alfons, Bergmann, Ernststraße 9
— Alfred, Kraftwagenführer, Kunzendorfer Straße 15
— Alois, Grb.-Arb., Salzbrunnstr. 30
— Elfriede, Witwe, Kirchstraße 1
— Erich, Grubenarb., Bergmannstr. 6
Aniol, Franz, Invalide, Dorotheenstr. 68
— Franz, Monteur, Kronprinzenstr. 209
— Franziska, Witwe, Redenstraße 5
— Franziska, Witwe, Sedanstraße 9
— Friedrich, Kellner, Dittersdorfer Str. 5
— Johann, Büroangest., Paulstraße 63
— Johann, Tagearb., Hardenbergweg 1
— Josef, Grubenarbeiter, Bischofstr. 12
— Josepha, Witwe, Kronprinzenstr. 557
— Karl, Bauarbeiter, Gneisenaustraße 36
— Philipp, Zimmerhäuer, Friedr.-Wilh.-Straße 6
— Rudolf, Rentner, Parkstraße 9
— Sophie, Witwe, Am Wäldchen 2
Ankler, Ignaz, Hauptwachtmeister, Parisiusstraße 5
Anlauf, Hans, Grubensteiger, Kunzendorfer Straße 12
Anlauff, Paul, Vekturant, Gleiwitzer Straße 22
Anteß, Emanuel, Invalide, Glückaufstr. 18
— Karl, Kesselschmied, Kronprinzenstraße 236
— Marie, ohne Beruf, Hoher Weg 1
Antkowiak, Richard, Häuer, Kronprinzenstraße 204

Antlauf, Auguste, Witwe, Boelkestraße 15
— Erich, Handlungsgehilfe, Barbarastr. 5
— Franz, Lokführer, Kampfbahnallee 49
— Heinrich, Schuhmachermeister, Parisiusstraße 7
Anton, Alfons, Bautechn., Heinrichstr. 44
— Karl, Hoch- und Tiefbauunternehmen, Schulzestraße 3
Antonik, Johann, Maurer, Lichter Hag 8
— Roman, Häuer, Mendestraße 9
Antys, Josef, Invalide, Heinrichstraße 92b
Apate, Johann, Grubenarb., Gartenstr. 26
Apel, Paul, Invalide, Eichendorffweg 84
Apselt, Heinrich, Bergarb., Hohenzollernstraße
Apostel, Bruno, Kaufmann, Kampfbahnallee 1
— Josef, Maurer, Mühlstraße 19
— Josef, Weichenwärter, Redenstraße 6
Appel, Bruno, Arbeiter, Sandstraße 24
— Otto, Bürovorst., Margarethenstr. 5
Aptekorz, Emil, Arbeiter, Oskar-Schlitter-Straße 17
— Franz, Rentner, Beuthener Str. 93
— Josef, Grubenarbeiter, Ernststraße 8
Aptoka, Alfred, Reisender, Hohenzollernstraße 12
— Josef, Stadtsekretär, Luisenstraße 9
— Wilhelm, Reichsb.-Beamt., Kleiststr. 3
Araszewski, Amalie, Witwe, Bismarckhütter Straße 9
Arbter, Johann, Invalide, Schöffenweg 6
— Josef, Arbeiter, Arnoldstraße 23
— Max, Bäckermeister, Heinrichstr. 48
— Max, Holzarbeiter, Beuthener Str. 99
— Robert, Grb.-Arbeiter, Gründlerstr. 5
Arendt, Emma, Witwe, Ahornallee 13
Arft, Gustav, Bahnhofswärter, Bergwerkstraße 23
Armer, Marie, Witwe, Kronprinzenstraße 413
Arndt, Albine, Ehefrau, Zedlitzstraße 7
— Alfred, Grubensteiger, Beuthener Straße 83
— Anna, Witwe, Kronprinzenstraße 255
— Anton, Aufseher, Matthiasstraße 33
— Dietrich, Bankbeamter, Beuthener Straße 34
— Eduard, Häuer, Saarlandstraße 24
— Elfriede, o. B., Robert-Koch-Straße 4
— Franz, Grubenarbeiter, Friedrich-Wilhelm-Straße 3
— Franz, Straßenbahnschaffner, Gleiwitzer Straße 4
— Genoveva, Witwe, Dorfstraße 25
Arndt, Gertrud, Putzmachermeist., Kronprinzenstraße 427
— Herbert, Grb.-Steiger, Beuthener Straße 64
— Johann, Milchverkäufer, Gustloffstr. 5a
— Johanna, Witwe, Einsiedelstraße 7
— Josef, Häuer, Heinitzstraße 16
— Josef, Häuer, Humboldtstraße 9
— Josef, Häuer, Ottiliaestraße 12
— Karl, Grubenarbeiter, Siedlung vom 4. Juli 14
— Karl, Hüttenarbeiter, Parisiusstr. 2
— Karl, Hüttenarbeiter, Paulstraße 7
— Ludwig, Grb.-Arb., Bielitzer Str. 18
— Martha, Witwe, Bischofstraße 60
— Mathilde, Witwe, Rösselsprung 10
— Paul, Invalide Beuthener Str. 139
— Paul, Rentner, Parisiusstraße 2
— Pauline, Witwe, Paulstraße 57
— Richard, Grb.-Arb. Tannenbergstr. 77
— Robert, Polizei-Oberwachtmstr. a. D., Urbanstraße 13d
— Rochus, Arbeiter, Wallstraße 11
— Viktor, Oberfeuerwehrmann, Arnoldstraße 11
— Walter, Bäcker, Auenstraße 3
— Wilhelm, Schlosser, Schönwälder Straße 26
Arnold, Martin, Zollsekretär, Kleiststr. 21
Arps, Rudolf, Apoth., Beuthener Str. 80a
Artelt, Georg, Arb., Beuthener Str. 65
— Martha, Fürsorgerin, Adolf-Hitler-Straße 44
Asbin, Hans, Kraftwagenführer, Michaelstraße 12d
Aschenbrenner, Georg, Glasmacher, Friedhofstraße 6
— Karl, Glasmacher, Friedhofstraße 6
— Paul, Glasmacher, Friedhofstraße 6
— Wilh., Glasmacher, Memeler Weg 44
Aschkowitz, Fritz-Ephraim, Apotheker a. D., Florianstraße 20
Aßmann, Willi, Lehrer, Neue Dorotheenstraße 4
Atzler, Emil, Justizwachtmeister, Dorotheenstraße 22
Auch, Ludwig, Inv., Bielschowitzer Str. 8
— Ludwig, Arbeiter, Bergmannspfad 16
— Rudolf, Koch, Dorotheenstraße 54
Auditor, Alfred, Destillationsmeister, Kronprinzenstraße 183
— Richard, Tischler, Winklerstraße 2
Aue, Theodor, Schneider, Finkenweg 49
Auer, August, Büroangestellter, Kronprinzenstraße 148
— Ernst, Arbeiter, Turmstraße 3
— Franz, Rechn.-Prüf., Michaeltorplatz 3
— Josef, Büroangest., Gleiwitzer Str. 18
— Josef, Maschinenschlosser, Wilhelmstraße 49a
— Karl, Postassistent a. D., Kronprinzenstraße 153
— Marie, Witwe, Saarlandstraße 7
— Stanislaus, o. B., Eintrachtstraße 7
Augustin, Johann, Obermeister, Hatzfeldstraße 8
— Richard, Kaufmann, Kirchstraße 2
Augustiniok, Ernst, Bäckermeister, Kronprinzenstraße 151
Aulich, Franz, Wächter, Röhrigstraße 6
— Paul, Maschinist, Dohlenweg 13
— Therese, Rentnerin, Adolfstraße 26
Aust, August, Schmied, Koloniestraße 4
— Genoveva, Witwe, Glückaufstraße 9
— Georg, Fahrsteiger, Augiststraße 4
— Ignaz, Grubenarbeiter, Adolfstr. 32a
— Ignaz, Invalide, Guidostraße 22
— Johann, Grb.-Arb., Augustastraße 9
— Karl, Grubenarbeiter, Guidostraße 22
— Konstantin, Arbeiter, Adolfstraße 27
— Martha, ohne Beruf, Adolfstraße 32a
— Richard, Materialausgeber, Adolfstraße 32a
Aust, Robert, Grb.-Arb., Humboldtstr. 3
— Theodor, Häuer, Guidostraße 22
Auswitz, Karl, Grb.-Arb., Neuhofstr. 21
Aymann, Erich, Buchhalter, Adolf-Deichsel-Straße 31

Drei Pfennig muß ein guter Hausvater haben, den Ehr-, den Zehr- und den Nothpfennig.
Stadtsparkasse zu Hindenburg OS.

B

Babatz, Gertrud, Händlerin, Kampfbahnallee 6
Babczinski, Theodor, Invalide, Dorotheenstraße 70
Babczinsky, Emil, Fleischermeister, Meisenweg 67
Babik, Felix, Schlosser, Kronprinzenstraße 193a
Babin, Artur, Kaufmann, Glückaufstr. 2
— Bruno, Kaufm., Kunzendorfer Str. 54
— Martha, Rentnerin, Suermondtstr. 37
— Wilhelm, ohne Beruf, Finkenweg 39
Babioch, Andr., Grb.-Arb., Mühlstr. 11
— Gertrud, Rentnerin, Grenzstraße 3
Babioch, Josef, Arbeiter Forststraße 20
— Magdalena, Hausschneiderin, Beuthener Straße 52
— Stanislaus, Bergarb., Schulzensteg 1
— Stanislaus, Grb.-Arbeit., Sandstr. 7
Babinch, Franz, Invalide, Heinrichstr. 19
— Josef, Häuer, Heinrichstraße 67
— Philomene, o. B., Kronprinzenstr. 160
Bachok, Bernh., Zimmerhäuer, Heckenweg 9
— Julie, Arbeit., Baracke Schillerstr. 1
— Vinzent, Invalide, Werderstraße 12
Baborowski, Adolf, Grubenschmied, Beuthener Straße 95
— Alfred, Büroassistent, Mühlstraße 16
— Emil, Arbeiter, Borsigstraße 5
— Karl, Pensionär, Ernststraße 14
Baborski, Pauline, Witwe, Winklerstr. 27
Bache, Wilhelm, Klempner, Rösselsprung 7
Bachstein, Hans, Lehrer, Suermondtstr. 39
Backhaus, Berta, Witwe, Viktoriastr. 15c
— Franziska, Witwe, Gartenstraße 6
— Johann, Vorarbeiter, Redenstraße 4
— Johannes, Grb.-Arb., Emmystr. 24
Bacza, Johann, Grb.-Arb., Bunzelstr. 2
Bade, Viktor, Zimmerling, Tannenbergstraße 10
Bader, Gustav, Musiker, Urbanstr. 9a
— Otto, Fotograf, Eichendorffweg 16
Badrian, David, Reisender, Kronprinzenstraße 313b
— Leo, Pferdehändler, Kirchstraße 6
Badstieber, Klemens, Monteur, Seilbahnstraße 6
Badula, Theodor, Maurer, Schulstr. 32
Badura, Alb., Witwe, Tannenbergstr. 87
— Alfons, Häuer, Annasegenstraße 14
— Alois, Steiger a. D., Blücherstraße 1
— Alois, Vekturant, Friedhofstraße 17
— Anna, Witwe, Bischofstraße 60
— Anastasia, Gesch.-Inh., Kanalstraße 18
— August, Invalide, Janusstraße 1
— Aug., Masch.-Aufs., Kronprinzenstr. 173
— Bernhard, Grb.-Arb., Kaiserstr. 14
— Bruno, Reichsb.-Betriebs-Assistent, Bergwerkstraße 17
— Emanuel, Lohnbuchhalter, Luisenstr. 5
— Emanuel, Rentner, Gustloffstraße 17
— Emil, Invalide, Tannenbergstraße 21
— Emilie, Witwe, Friedensweg 1
— Erich, Häuer, Ayenrader Weg 12
— Franz, Häuer, Tannenbergstraße 87
— Franz, Inval., Bielschowitzer Str. 14
Badura, Franz, Pens., Kronprinzenstr. 565
— Georg, Postschaffner, Pappelweg 21
— Gertrud, o. B., Kronprinzenstr. 448
— Gertrud, Witwe, Annabergstraße 17
— Jakob, Rentner, Zillerstraße 18
— Johann, Arbeiter, Emmystraße 17
— Johann, Grb.-Arb., Badestostraße 7
— Johann, Invalide Bergmannstraße 1
— Johann, Invalide, Scherholzstraße 7
— Josef, Häuer, Heinrichstraße 56
— Josef, Häuer, Kronprinzenstraße 386
— Josef, Invalide, Kanalstraße 18
— Josef, Malermeister, Elisabethstraße 1
— Josefine, Rentnerin, Lückestraße 10
— Julius, Vermess.-Steiger, Kanalstr. 19
— Karl, Grb.-Arb., Beuthener Str. 7
— Karl, Grb.-Arb., Kronprinzenstr. 522
— Karl, Grb.-Arbeiter, Neuhofstraße 20
— Karl, Grb.-Arbeiter, Winklerstraße 26
— Klara, Witwe, Kronprinzenstraße 522
— Marie, Hausbesitzerin, Kanalstraße 19
— Marie, o. B., Siedlung v. 4. Juli 29
— Martha, Witwe, Sedanstraße 26
— Max, Häuer, Ottiliaestraße 14
— Paul, Häuer, Lessingstraße 6
— Paul, Invalide, Arnoldstraße 10
— Richard, Arbeiter, Bergmannspfad 17
— Rich., Grb.-Arb., Klausberger Str. 16
— Robert, Häuer, Hochgesandtstraße 6
— Romuald, Grb.-Arb., Bauernstraße 8
— Stephan, Aufseher, Werderstraße 49

Babura, Theodor, Grb.-Arb., Rheinbabenstraße 15
— Viktor, Arbeiter, Salzbrunnstraße 3
— Viktor, Grubenarbeiter, Pfarrstr. 43
— Viktorie, Witwe, Lückestraße 12
— Wilhelm, Badewärter, Kirchstraße 6
— Wilhelm, Schlosser, Kunzendorfer Straße 25
— Wilhelm, Techniker, Matthiasstr. 33
— Wilhelm, Vorführer, Reitzensteinplatz 8
Baburczyk, Ant., Bauarb., Glückaufstr. 20
— Helene, Witwe, Kronprinzenstraße 49
— Johann, Holzhänger, Kronprinzenstraße 608
Badziura, Anton, Grubenarbeiter, Endersdorfer Straße 19
— Berta, Witwe, Pochhammerstraße 22
Baer, Albert, Zugschaffner, Georgstr. 2
— Fritz, Fahrsteiger, Gerhard-Wagner-Weg 39
— Robert, Verlader, Myslowitzer Str. 7
— Wilhelm, Lagerverw., Saarlandstr. 5
Baganz, Alfred, Betriebs-Angestellter, Friesenweg 34
— Artur, Grubenarbeiter, Reisigweg 3
— Erich, Angestellter, Friedensstraße 7
Bagazinski, Bronislaus, Inv., Ernststr. 1
— Franz, Grb.-Arbeiter, Annastraße 20
— Josef, Grubenarbeiter, Gründlerstr. 5
— Max, Grubenarbeiter, Mollstraße 4
Bagschik, Emil, Former, Hober Weg 6
— Julius, Wächter, Konkordiastraße 7
— Regina, Rentnerin, Konkordiastr. 5
— Richard, Schlosser, Wilhelmstraße 499
— Rudolf, Fördermann, Annasegenstr. 12
Bagsik, Vinzent, Invalide, Tannenbergstraße 61
Bagusat, Emil, Wiegemeister, Bergstr. 2
— Richard, Kaufmann, Cäcilienstraße 5
Bagusath, Mathilde, Witwe, Arnoldstr. 1
Bahr, Friedrich, Klempnermeister, Urbanstraße 9a
— Max, Kaufm., Kronprinzenstraße 301
Baier, Adelheid, Witwe, Kampfbahnallee 63
— Fritz, Häuer, Pfarrstraße 78
— Wilhelm, Büroangest., Urbanstr. 18a
Bainar, Josef, Krankenpfleger, Friedrichstraße 18
Bainczyk, Konrad, Grubenarbeiter, Kampfbahnallee Parzelle 113
Bainao, Paul, Bäckermeister, Yorckweg 7
Bainka, Albert, Schneider, Heinrichstr. 4
— Franz, Kaufm., Kronprinzenstr. 276
— Karl, Grb.-Steiger, Hochgesandtstr. 4
Bainski, Alfred, Maler, Holteistraße 8
— Franz, Grb.-Arb., Tannenbergstr. 37
— Juliane, Witwe, Heinrichstraße 116
— Kasimir, Invalide, Kanalstraße 24a
— Katharina, Handelsfrau, Kampfbahnallee 29
— Paul, Kraftwagenführ., Weinkopfstr. 9
Bainsky, Alois, Grb.-Arb., Röhrigstr. 4
— Emil, Rentner, Guidostraße 5
— Johann, Gastwirt, Bülowstraße 8
Baja, Karl, Hilfsweichenwärter, Bergwerkstraße 17
Bajer, Oskar, Rentner, Neue Beuthener Straße 6
Bajon, Emanuel, Städtisch. Angestellter, Annabergstraße 19
— Hermann, Rohrleger, Kronprinzenstraße 443
Bajura, Reinhold, Hüttenarbeiter, Bülowstraße 1
Bakalorz, Erich, Grubenarbeiter, Dorotheenstraße 102
— Reinh., Grb.-Arb., Buntenhausen 10
Bakalosch, Johann, Invalide, Kronprinzenstraße 565
Bakans, Ewald, Grb.-Arb., Ernststr. 8
— Heinrich, Arbeiter, Gründlerstraße 1
— Max, Arbeiter, Ernststraße 4
Bakaus, Richard, Form., Beuthen. Str. 51
— Rudolf, Masch.-Arb., Borsigstraße 2
Bakhaus, Georg, Schlosser, Auguststr. 9
Balder, August, Arbeiter, Werkplatz 5
— Franz, Arbeiter, Schulstraße 20
— Julius, Arbeiter, Werkplatz 1
— Paul, Kesselheizer, Kampfbahnallee 57
Baldy, Edm., Schweißer, Seilbahnstr. 25
— Engelbert, Polizei-Sekretär, Borowskiweg 2
— Marie, Witwe, Friedhofstraße 9
— Robert, Schmiedemeister, Dorotheenstraße 28
Ballarin, Max, Isolierer, Fiebigstraße 3
Ballon, Anton, Grb.-Arb., Konkordiastr. 2
— Franz, Invalide, Wolfgangstraße 11
— Johann, Rentner, Kleiststraße 2
— Karl, Kaufmann, Heinrichstraße 26
— Marie, Lehrerin a. D., Adolfstr. 2a
— Martin, Schuhmacher, Knurower Straße 33
— Rudolf, Arbeiter, Gneisenaustraße 44
— Viktor, Glasmacher, Gneisenaustr. 44
— Vinzent, Portier, Langemarckstr. 36
Balluch, Heinrich, Rentner, Gleiwitzer Straße 12
— Johann, ohne Beruf, Kanalstraße 34
— Johann, Invalide, Teichstraße 24
— Johannes, Büroang., Annabergstr. 19
— Martha, ohne Beruf, Teichstraße 24
— Paul, Grb.-Arb., Dittersdorfer Str. 1
— Peter, Monteur, Rebenstraße 5
— Sophie, Witwe, Bahnstraße 6
Balluschek, Max, Bergarbeiter, Adolf-Deichsel-Straße 31
Baluch, Alois, Grubenarbeiter, Steinbruchstraße 2
— Sophie, Witwe, Teschener Straße 5
Balura, Franziska, Rentn., Grünstr. 6
— Johann, Arbeiter, Siedlung vom 4. Juli 120
Balzarek, Franz, Invalide, Augustastr. 3
— Wilhelm, Arbeiter, Augustastraße 3
Balzer, Adolf, Arbeiter, Friedhofstr. 19a
— Margarete, Rentnerin, Hüttenstr. 6
— Marie, Witwe, Beuthener Straße 80
— Valentin, Invalide, Ernststraße 8
Bambynek, Adolf, Postassist., Hoh. Weg 8
Bambynek, August, Postschaffner a. D., Gartenstraße 19
— Edith, Wirtschafterin, Kampfbahnallee 3
— Engelbert, Grubensteiger, Rheinbabenstraße 2
— Herbert, Handl.-Gehilfe, Hober Weg 8
— Karl, Hausmeister, Gneisenaustr. 15
— Karl, Rentner, Parisiusstraße 8
Banas, Joachim, Masch.-Steiger, Annasegenstraße 4
Banasch, Alfred, Grb.-Arb., Emmystr. 24
— August, Schlosser, Kronprinzenstr. 150
— Emilie, Witwe, Heinrichstraße 4
— Leopold, Schloss., Gust.-Freytag-Str. 17
— Marie, Witwe, Pfarrstraße 45
Banczyk, Johann, Badewärter, Kronprinzenstraße 621
Bandias, Josef, Kartoffelhändler, Dorfstraße 43
Bandis, Herm., Inval., Großer Winkel 8
Bandmann, Max, Handelsvertreter, Kronprinzenstraße 247
Bangert, Sophie, Rentnerin, Damaschkestraße 25
Bania, Adolf, Fördermann, Parkstraße 9
Banik, Alfred, Kaufmann, Kronprinzenstraße 488
— Alois, Grubenarbeiter, Wiesenstraße 3
— Artur, Friseur, Klausberger Str. 6
— Hermann, Invalide, Paulstraße 47
— Karl, Grubenarbeiter, Gustav-Freytag-Straße 16
— Karl, Invalide, Salzbrunnstraße 33
Banik, Marie, Hausbes., Kronprinzenstraße 488
— Marie, Witwe, Dorotheenstraße 36
— Paul, Ingenieur, Kronprinzenstr. 488
Banisch, Johann, Arbeiter, Emmystr. 29
— Johann, Lokführer, Gustav-Freytag-Straße 17
— Josef, Invalide, Holwedestraße 12
— Paul, Häuer, Kleiner Winkel 1
— Philipp, Rentner, Gust.-Freytag-Str. 4
— Viktor, Lok.-Führer, Rawitscher Weg 2
Banitz, Martha, Wwe., Kronprinzenstr. 565
Bannasch, Alfons, Arb., Bergmannstr. 3
— Erich, Elektroschweißer, Heinitzstr. 16
— Franz, Arbeiter, Winklerstraße 14a
— Franz, Rentner, Bergstraße 1
— Genovefa, Invalidin, Gustloffstr. 13
— Marie, Wwe., Johannes-Vogel-Str. 19
— Richard, Häuer, Joh.-Vogel-Str. 4
Bannert, Georg, Schlosser, Finkenweg 32
— Hedwig, Witwe, Haldenstraße 3
— Johann, Portier, Adolf-Deichsel-Straße 1a
— Julius, Vorschlosser, Grenzstraße 2
— Max, Arbeiter, Goethestraße 30
— Max, Bergarb., Kronprinzenstr. 441
— Theofil, Straßenb.-Schaffn., Kleiststr. 6
— Wilhelm, Stadtinspekt., Lerchenweg 3
Bannoch, Kurt, Angest., Hardenbergweg 1
Bannowski, Karl, Laborant, Annastr. 5
Bansmann, Paul, Dir., Bahnhofsplatz 3
Bantoch, Alfons, Rentner, Gerhard-Wagner-Weg 3
Barainzyk, Anna, o. B., Fried.-Wilh.-Straße 6
— Josef, Grb.-Arb., Rheinbabenstraße 9
Barakowski, Anna, Rentn., Viktoriastr. 6
Baranek, Eugen, Gärtner, Urbanstr. 9
Baranek, Margarete, Obsthändlerin, Bismarckhütter Straße 18
— Marie, Witwe, Tannenbergstraße 59
— Max, Grb.-Arb., Beuthener Str. 80
Barbi, Luigi, Häuer, Gneisenaustr. 33
Barborka, Konrad, Grubenarbeiter, Gneisenaustraße 17
Barchainski, Theofil, Inv. Beuth. Str. 115
Barchanski, Ignaz, Zimmermann, Guidostraße 10
— Simon, Invalide, Sedanstraße 3
— Karl, Arbeiter, Stollenstraße 11
Barcikowski, Kasimir, Bankbeamter i. R., Lerchenweg 9
Barczyk, Alfred, Buchhalter, Kronprinzenstraße 170
— August, Häuer, Yorckweg 7
— Georg, Postschaffn., Kronprinzenstr. 536
— Gregor, Invalide, Seilbahnstraße 21
Bardeble, August, Hausbes., Auenstr. 18
Bardubitzki, Blasius, Kronprinzenstr. 170
— Franziska, Witwe, Teichstraße 45a
— Hedwig, Witwe, Teichstraße 39
— Oskar, Grb.-Arb., Kronprinzenstr. 530
— Paul, Obersteiger, Konkordiastraße 13
Barenberg, Paul, Werksarbeiter, Kunzendorfer Straße 37
Bargiel, Karl, Kfm., Kampfbahnallee 41
Barglik, Auguste, Witwe, Beuth. Str. 66
Baraull, Erich, Maschinen-Arb., Tannenbergstraße 13
Barhanski, Heinr., Bäcker, Baumannstr. 31
Barmen, Berta, Witwe, Viktoriastraße 21
Barocha, Alfred, Arb., Barbarastraße 15
— Ernst, Invalide, Schmidtstraße 8
— Georg, Presser, Werkplatz 2
— Konstantin, Grb.-Arb., Lückestraße 9
— Marie, o. B., Gleiwitzer Straße 8
Baron, Alfons, Grubenarbeiter, Abstimmungsstraße 1
— Alfons, Arb., Kunzendorfer Str. 17
— Alfons, Kassierer, Annasegenstraße 3
— Anna, Witwe, Paulstraße 55
— Anton, Destillat., Kronprinzenstr. 306

Baron, Anton, Invalide, Lindenstraße 7
— Anton, Invalide, Seilbahnstraße 19
— August, Invalide, Zimmerplatz 6
— August, Schlosser, Annabergstraße 11
— Bernhard, Bezettler, Hohenlinder Weg 7
— Elisabeth, Witwe, Finkenweg 15
— Emanuel, Fahrunternehm., Flurstr. 1
— Engelbert, Feinmechaniker, Flurstr. 10
— Erich, Angest., Kronprinzenstr. 550
— Ernst, Ingenieur, Pfarrstraße 9
— Eugen, Bäckermeister, Zillerstraße 16
— Ewald, Betriebswerber, Pfarrstr. 14
— Franz, Rentner, Friedhofstraße 8
— Franz, Rb.-Wagenaufseh., Pfarrstr. 14
— Genoveva, Witwe, Kronprinzenstr. 15
— Georg, Arbeiter, Gneisenaustraße 17
— Georg, Grubenarbeiter, Krugstr. 18
— Gerhard, Grb.-Arb. Kronprinzenstraße 452
— Hedwig, Arb., Adolf-Deichsel-Str. 21
— Johann, Häuer, Guidostraße 40
— Johann, Installat., Kronprinzenstr. 489
— Johann, Invalide, Gneisenaustraße 18
— Johann, Rammer, Glückaufstraße 17
— Johanna, Witwe, Wilhelmstraße 24a
— Josef, Grb.-Arb., Kunzendorfer Str. 44
— Josef, Invalide, Friedhofstraße 8
— Josef, Lok.-Führer, Gründlerstraße 2
— Josef, Schlosser, Kampfbahnallee, Parzelle 151
— Josef, Tagearbeiter, Beuthener Str. 9
— Karl, Elektriker, Beuthener Straße 65
— Karl, Guidostraße 30
— Katharina, Witwe, Nikolaier Str. 1
— Klemens, Inv., Kronprinzenstraße 434
— Konrad, Lehrer, Hohenzollernstraße 11
— Leo, Häuer, Paulstraße 29a
— Lukas, Häuer, Ackerstraße 1
— Marie, Witwe, Guidostraße 65
— Marie, Witwe, Knurower Straße 9
— Marie, Witwe, Winklerstraße 1
— Max, Arbeiter, Laurahütter Straße 9
— Max, Invalide, Nietzscheweg 7
— Meta, Kaufmann, Kampfbahnallee 115
Baron, Nikolaus, Koks-Arb., Albrechtstr. 2
— Dr., Otto, Arzt, Dorotheenstraße 53
— Paul, Bürovorsteher i. R., Fichteweg 6
— Paul, Rentner, Gneisenaustraße 32
— Robert, Häuer, Sedanstraße 8
— Robert, Invalide, Mendestraße 3
— Richard, Bekturant, Tannenbergstr. 79
— Stanislaus, Hausbesitzer, Flurstr. 11
— Stephan, Rentner, Grenzstraße 6
— Theodor, Bäckermeister, Werderstr. 23
— Therese, Wwe., Johannes-Vogel-Str. 8
— Viktor, Kapellmeister, Beuth. Str. 62
— Wilhelm, Bergarb., Kampfbahnallee Parzelle 77
— Willi, Ingenieur, Flurstraße 1

Wilhelm Baron
Heizung • Be- und Entwässerung
Flurstraße 1 Telefon 2393

— Wilhelm, Installateur, Damaschkestr. 5
— Wilhelm, Schmied, Heinrichstraße 52
— Wilhelm, Systemwärt., Augustastr. 13
— Wilhelm, Zimmerhäuer, Beuth. Str. 65
Barowski, Franz, Kaufm., Wilhelmstr. 6
Barra, Wladislaus, Zimmerhäuer, Am Wäldchen 13
Barrabas, Irma, Justizangestellte, Seydewitzstraße 1
Barteczek, Artur, Lehrhäuer, Mühlstr. 3
— Edmund und Franz, Hausbesitzer, Schmiedebrücke 13
— Johann, Grubenarbeiter, Guidostr. 32
Barteczki, Reinh., Förderm., Arnoldstr. 29
Barteczko, Agnes, o. B., Kronprinzenstraße 537
Barteczko, Georg, Angest., Eintrachtstr. 2
— Marie, Witwe, Goethestraße 28
— Silvester, Häuer, Laurahütter Str. 11
— Walter, Schlosser, Haldenstraße 14
Bartel, Helene, Klavierlehrerin, Alsenstraße 5
Bartella, Felix, Grubenarbeiter, Endersdorfer Straße 10
— Josef, Schneider, Buntenhausen 9
Bartetzki, August, Grb.-Arb., Schulstr. 26
Bartetzko, Albert, Grb.-Arb., Bauernstr. 40
— Erich, Grb.-Arb., Bauernstraße 14
— Franz, Invalide, Zechenstraße 4
— Georg, Postschaffner, Hardenbergweg 12
— Helene, Ehefrau, Johannes-Vogel-Straße 7
— Johann, Invalide, Seitenstraße 8
— Johann, Schmied, Kronprinzenstr. 516
— Karl, Grubenarbeiter, Emmystr. 27
— Karl, Invalide, Velsenstraße 19
— Martha, Arbeiterin, Dorfstraße 32
— Martha, Witwe, Bauernstraße 40
— Paul, Bergmann, Mendestraße 4
— Paul, Häuer, Friedr.-Wilh.-Str. 5
— Paul, Invalide, Winklerstraße 2
— Pauline, Hausbes., Kunzendorf. Str. 41
— Rudolf, Lokführer, Zechenstraße 4
— Stefan, Weichenwärter, Bergwerkstr. 6
— Franziska, Witwe, Heinrichstraße 88
Barth, Alfred, Fleischer, Schulstraße 20
— Alois, Inspektor, Rybniker Straße 3
— Erwin, Bauingenieur, Friedenshütter Straße 17
— Ignaz, Arbeiter, Roonstraße 2
— Josef, Drahtzieher, Wilhelmstraße 34
— Klara, Witwe, Friedenshütter Str. 17
— Martha, Witwe, Kaiserstraße 24
— Otto, Masch.-W., Kronprinzenstr. 407
— Paul, Angestellter, Weinkopfstraße 4
— Valentin, Arbeiter, Baumannstraße 9
Barthel, Franz, Arbeiter, Guidostraße 48
— Josef, Grubenarb., Euvener Weg 13
— Paul, Pressewärter, Guidostraße 43
Barthelt, Johann, Schuhmachermeister, Bülowstraße 4
Bartke, Alfred, Kanaierer, Kantstraße 6
— Alois, Tischler, Kronprinzenstraße 160
— Franz, Zimmerm., Rawitscher Weg 1
Bartniczek, Maximilian, Grubenarbeiter, Friesenweg 35
— Wilhelm, Lehrhäuer, Am grünen Eck 2
Bartnik, Fritz, Obergärtn., Saarlandstr. 2
— Hedwig, Glasmacherin, Ackerstraße 1
— Josef, Grb.-Arb., Wilhelmstr. 24
— Leop., Kraftfahr., Kronprinzenstr. 293
— Paul, Verkäufer, Feenelistraße 4
Bartnitzek, Georg, Grubenarbeit., Pfarrstraße 78
— Marie, Witwe, Kronprinzenstraße 459
Bartodziej, Anton, Kutscher, Haldenstr. 2
— Gerhard, Arbeiter, Matthiasstraße 13
— Martha, Witwe, Winklerstraße 1
Bartodzey, Margarete, Witwe, Kronprinzenstraße 469
Barton, Albert, Aufseher, Paulstraße 47
— Albine, o. B., Langemarckstraße 13
— August, Häuer, Dorfstraße 47
— August, Malergehilfe, Eintrachtstr. 2
— Franz, Kaufmann, Kronprinzenstr. 292
— Franz, Rentner, Baumannstraße 38
— Georg, Dekorat., Kronprinzenstr. 223
— Johann, Arbeiter, Nietzscheweg 2
— Johann, Richtmstr., Raudener Str. 60
— Josef, Schmiedemeister, Kronprinzenstraße 261
— Karl, Grubenarbeiter, Lessingstraße 7
— Karl, Maurer, Steinhoffstraße 4
— Konrad, Reichsbahnbediensteter, Kronprinzenstraße 193a
— Paul, Bauführer, Zillerstraße 29
Barton, Pauline, Witwe, Wilhelmstr. 28
Bartos, Hermann, Geschäftsdiener, Hardenbergweg 18
Bartosch, Viktor, Invalide, Dohlenweg 59
Bartoschek, Alfons, Schneidergehilfe, Feldstraße 8
— Alfons, Stadtangest., Weinkopfstr. 2
— Alfred, Arbeiter, Friedr.-Wilh.-Str. 2
— August, Bäckermeister, Kunzendorfer Straße 39
— August, Hausbes., Kunzendorfer Str. 39
— Eduard, Grubenarb., Adolf-Deichsel-Straße 43
— Eduard, Invalide, Holwedestraße 4
— Elisabeth, Rentnerin, Humboldstr. 6
— Franz, Grubenarbeiter, Feldstraße 14
— Franz, Häuer, Am Anger 6
— Franz, Invalide, Einsiedelstraße 5
— Franz, Invalide, Kronprinzenstr. 202
— Franz, Maler, Dorotheenstraße 82
— Fritz, Häuer, Pfarrstraße 70
— Heinrich, Fleischermeister, Flurstraße 8
— Hermann, Häuer, Gartenstraße 5
— Ignaz, Häuer, Kattowitzer Straße 19
— Isidor, Grb.-Arb., Hüttenstraße 7
— Johann, Buchhalter, Finkenweg 31
— Johann, Grbenarbeiter, Philippstr. 5
— Johann, Invalide, Ottiliaestraße 12
— Julie, Witwe, Hochgesandtstraße 11
— Julius, Häuer, Kunzendorfer Str. 21
— Karoline, Witwe, Zechenstraße 10
— Nikodem, Rentner, Körnerstraße 8
— Paul, Arbeiter, Augustastraße 3
— Paul, Arbeiter, Lichter Hag 2
— Peter, Büroangestellter, Kantstraße 5
— Rudolf, Grb.-Arb., Bergmannspfad 14
— Robert, Invalide, Dorfstraße 49
— Theodor, Schlosser, Kattowitzer Str. 9
— Theofil, Lokomotivführer, Wiesenstr. 17
— Viktor, Schlosser, Kronprinzenstr. 518
— Wilhelm, Grb.-Arb., Heinitzstraße 4
— Wilhelm, Grb.-Arb., Saarlandstr. 12
Bartoschik, Edmund, Häuer, Kattowitzer Straße 21
Bartoschik, Franz, Grubeninvalide, Johannes-Vogel-Straße 9
— Georg, Arbeiter, Grüner Weg 1
— Johann, Rentner, Grünstraße 7
— Maria, Witwe, Dorfstraße 45
— Wilhelm, Arbeiter, Grünstraße 7
Bartsch, Amanda, Witwe, Heinrichstr. 12
— Erich, kaufm. Angestellter, Hohenlinder Weg 9
— Fritz, Kaufmann, Augustastraße 1
— Hermann, Arbeiter, Werderstraße 11
— Johann, Grubenarb., Richthofenweg 28
— Josef, Weichenwärter, Tondernweg, Bahnwärterhaus
— Katharina, Witwe, Velsenstraße 31
— Max, Reichsbahn-Lademstr., Pfarrstr. 7
— Paul, Rentner, Scheche Platz 3
— Richard, Polier, Pfarrstraße 6
— Willi, Baumeister, Dorotheenstr. 73
Bartylla, Alois, Häuer, Guidostraße 15
— August, Tagearbeiter, Krugstraße 4
— Franz, Pol.-Büroassistent, Kleiststr. 3
— Karl, Grubenarbeiter, Ottiliaestraße 18
— Johann, Arbeiter, Friedhofstraße 7a
— Johann, Förderm., Krugstraße 5
— Johann, Postbetriebsassist., Heinrichstraße 30
— Josef, Förderm., Kronprinzenstr. 607
— Paul, Förderm., Kronprinzenstraße 606
Bartzik, Andreas, Inv., Hochgesandtstr. 24
— Bruno, Musiker, Hochgesandtstraße 24
Barucha, Elisabeth, Köchin, Feldstraße 3
— Johann, Arbeiter, Kanalstraße 16
— Rosalie, Witwe, Heinrichstraße 72a
Barutzki, Ernst, Elektriker, Am Anger 28
— Fedor, Arbeiter, Grüner Weg 1
Barwitzki, Paul, Häuer, Memeler Weg 25

Barzantny, Anton, Wilhelmstraße 5
— Gustav, Feuerwehrmann, Rheinbabenstraße 9
Barzda, Alois, Systemwärter, Guidostr. 37
Basan, Johann, Schuhmach., Klausberger Straße 16
— Paul, Hoteldiener, Kronprinzenstr. 256
— Paul, Werkmeister, Werkplatz 2
Baschczok, Magdalena, Rentnerin, Kronprinzenstraße 187
Basczok, Elfriede, Dr.-Nathan-Weg 19
— Emanuel, Inval., Salzbrunnstraße 13
— Klemens, Invalide, Paulstraße 29
— Paul, Fördermann, Salzbrunnstr. 13
— Roman, Kaufmann, Kampfbahnallee 9
— Valentine, Witwe, Lessingstraße 10
Basion, Alois, Invalide, Siedlung vom 4. Juli 2a
Basista, Bronislawa, Witwe, Borsigstr. 9
— Johann, Rentner, Haldenstraße 12
Basler, Karl, Invalide, Parkstraße 9
Basold, Anna, Witwe, Schillingstraße 25
Baß, Alfred, Grubenarb., Holwedestr. 37
— Elisabeth, Witwe, Glückaufstraße 19
— Felix, Arbeiter, Raudener Straße 28
— Johann, Maschinenführ., Wilhelmstr. 3
— Joh., Zimmerhäuer, Kattowitz. Str. 19
— Josef, Grubenarbeit., Oskar-Schlitter-Straße 15
— Leopold, Grubarb., Kronprinzenstr. 526
— Peter, Drahtzieher, Solgerstraße 8
— Thomas, Invalide, Heinrichstraße 48
— Viktor, Grubenarb., Am Pulverhaus 5
— Vinzent, Invalide, Dorotheenstraße 94
Basie, Pauline, Rentnerin, Gartenstr. 12
Bassek, Felix, Invalide, Paulstraße 24
— Paul, Grubenarbeiter, Paulstraße 28
Baston, Emilie, Witwe, Blücherstraße 1
Batzczok, Emil, Arbeit., Lehmgrubenstr. 29
— Josef, Grubenarb., Enderdorf. Str. 10
— Karl, Rentner, Annasegenstraße 14
— Nikolaus, Invalide, Guitloffstraße 10a
Bauch, Alois, Rentner, Alienstraße 3a
— Anton, Isolierer, Adolfstraße 35
Bauch, August, Inval., Hardenbergweg 11
— Bernhard, Badewärter, Grünstraße 3
— Emilie, Witwe, Haldenstraße 5
— Karl, Grubenarbeiter, Kolonieстraße 2
— Karl, Invalide, Hilgerstraße 5
— Karl, Kellner, Kronprinzenstraße 165
Bauckmeier, Aug., Baumeister, Adolfstr. 21
— Heinrich, Baumeister, Wilhelmstr. 51a
Baudis, Erich, Grubenarbeiter, Memeler Weg 10
— Ernst, Schmied, Eupener Weg 17
— Eugenie, ohne Beruf, Burchardistr. 41
— Hermann, Maurer, Redenstraße 4
Bauer, Georg, Arbeiter, Gleiwitzer Str. 2
— Wilhelm, Verwalt.-Sekr., Wallstr. 10
— Wilhelm, Urbanstraße 20
Baumann, Heinrich, Grubenarbeiter, Gartenstraße 8
— Johannes Arbeiter, Körnerstraße 1
— Richard, Kohlenexped., Saarlandstr. 12
— Robert, Häuer, Barbarastraße 24
Baumert, Hans, Zimmerhäuer, Liebigstr. 4
Baumgart, Anna, Wwe., Reitzensteinpl. 2
— Bianka, Witwe, Suermondtstraße 48 straße 48
— Bruno, Zimmerhäuer, Paulstraße 57
— Ernst, Kaufm., Kunzendorfer Str. 34
— Friederike, Hausbesitzerin, Kunzendorfer Straße 34
— Karl, Anschläger, Werderstraße 4
— Karl, Schlosser, Goethestraße 10
— Marie, Witwe, Weinkopfstraße 8a
— Paul, Bäckermeister, Kotitschkestraße 2
— Wilhelm, Grubenarb., Matthiasstr. 17
Baumgarth, Johann Invalide, Sandstr. 9
Baumstark, Philipp, Arbeiter, Ernststr. 4
Bauridl, Fritz, Arbeiter, Rosenstraße 4
Bauschke, August, Rentner, Kronprinzenstraße 135
Bauschke, Paul, Eisenhobler, Goethestr. 22
— Paul, Pol.-Obersekr. Zedlitzstraße 23
Bautsch, Viktor, Zimmermann, Siedlung vom 4. Juli 23
— Wilhelm, Maschinist Teschener Str. 9
Bayer, Eduard, Buchhalter, Kampfbahnallee 92
— Emanuel, Maler, Michaelstraße 40
— Ewald, Schneider, Seilbahnstraße 71
— Franz, Invalide, Pochhammerstraße 16
— Johann, Ausgeber, Heckenweg 10
— Josef, Arbeiter, Schmiedebrücke 38
— Maria, Hebamme, Kampfbahnallee 92
— Marie, Witwe, Steinhoffstraße 2
— Max, Schlosser, Kronprinzenstraße 430
— Oskar, Rentner, Beuthener Straße 6
— Oswald, Arbeiter, Dorotheenstraße 68
— Otto, Masch.-Steig., Kronprinzenstr. 365
— Paul, Invalide, Kaiserstraße 6
— Robert, Häuer, Schöffenweg 4
— Robert, Kesselschmied, Hultschiner Weg 6
— Theodor, Grubenarbeiter, Lindenstr. 7
Bazan, Ottilie, Witwe, Kronprinzenstr. 461
— Valentin, Maschinenarb., Werderstr. 28
Beblo, Franz, Postschaffn., Annasegenstr. 1
Becher, Franz, Steinsetz., Gneisenaustr. 14
— Johanna, Witwe, Kronprinzenstr. 151
Beck, Alb., Inv., Oskar-Schlitter-Str. 7
— Alfred, Arbeiter, Bromberger Weg 28
— Alois, Grubenarbeiter, Bauernstr. 13
— Bernhard, Arbeiter, Rainstraße 18
— Franz, Filialleiter, Bergmannspfad 17
— Franziska, Witwe, Dorfstraße 44
— Gertrud, Rentnerin, Zillerstraße 4
— Heinrich, Grubenhäuer, Sedanstr. 22
— Herbert, Dreher, Beuthener Straße 45
— Johann, Invalide, Einsiedelstraße 19
— Josef, Invalide, Bergmannspfad 17
— Kurt, Maurer, Steiler Weg 4
— Maria, Wwe., Johannes-Vogel-Str. 15
— Maximilian, Maschinist, Bischofstr. 60
— Paul, Grubenarbeiter, Bischofstr. 6
— Paul, Grubenarb., Dittersdorfer Str. 7
— Paul, Industriekaufm., Kapellenstr. 3
— Robert, Grubenarb., Margarethenstr. 4
— Robert, Schlosser, Ernststraße 1
— Stephan, Inval., Kronprinzenstr. 532
— Wilhelm, Grubenarb., Bäckerweg 5
Becker, Eduard, Grubenarbeit., Bismarckstraße 14
— Emilie, Witwe, Jeenelstraße 6
— Gustav, Zollsekretär, Schillingstraße 18
— Hildegard, o. Beruf, Großer Winkel 2
— Karl, Elektriker, Beuthener Straße 56
— Konrad, kaufm. Ang., Wilhelmstr. 19a
— Robert, Arbeiter, Endersdorfer Str. 4
— Robert, Grubenarb., Ottiliaestr. 19
— Werner, Ingenieur, Schechepatz 3
— Wilhelm, Invalide, Wörthstraße 4
— Willibald, Polizei-Hauptwachtmeister, Meisenweg 55
Beckert, Joachim, Grubenarbeiter., Winklerstraße 26
Bederke, Adolf, Botenmeister, Kronprinzenstraße 353
Bednaczyk, Josef, Maurerpol., Raudener Straße 18
Bednar, Theodor, Fördermann, Eichendorffweg 16a
Bednara, Klothilde, Lehrerin, Adolf-Hitler-Straße 44
Bednarczyk, Paul, Invalide, Seitenstr. 8
— Theodor, Grubenarb., Wörthstr. 9
Bednarek, Alfons, Grubenarb., Annastr. 1
— Alois, Invalide, Freiheitstraße 6
— Alois, Kraftfahrer, Guitloffstraße 3
— Anton, Invalide, Borsigstraße 4
— Elisabeth, Witwe, Borsigstraße 11
— Emil, Werkarbeiter, Seilbahnstraße 5
— Franz, Häuer, Aperrader Weg 20
— Friedrich, Postschaffner, Friesenweg 32
— Georg, Häuer, Borsigstraße 5
— Gertrud, Witwe, Hüttenstraße 9
Bednarek, Josef, Arbeiter, Redenstraße 4
— Johann, Schuhmach., Kronprinzenstr. 11
— Martha, Witwe, Zedlitzstraße 8
— Paul, Grubenarbeiter, Bischofstraße 21
— Rich., Grubenarb., Beuthener Str. 63
— Robert, Invalide, Guitloffstraße 3
— Thomas, Invalide, Beuthener Str. 7
Bednarski, Angela, ohne Beruf, Siedlung vom 4. Juli 19
— Josef, Polizei-Hauptwachtmeister, Baumannstraße 53
Bedneczek, Robert, Zimmerhäuer, Gerhard-Wagner-Platz 19
Bednorz, Agnes, Witwe, Bauernstraße 43
— Albertine, Witwe, Gartenstraße 11
— Alois, Grubenarb., Dittersdorf. Str. 5
— Anna, Holzverk., Hohenzollernstr. 6
— Anna, Witwe, Nikolaier Straße 2
— August, Häuer, Moltkestraße 8
— Bibiane, Witwe, Emmystraße 28
— Eduard, Bäckermstr., Kronprinzenstr. 78
— Eduard, Invalide, Kantstraße 18
— Emanuel, Grb.-Arb., Bergmannspfad 7
— Emil, Arbeiter, Nietzscheweg 3
— Emil, Handelsvertreter, Dorotheenstraße 87
— Emil, Zimmerhäuer, Kaiserstraße 3
— Franz, Markenkontrolleur, Kampfbahnallee, Parzelle 23
— Franz, Arb., Neue Beuthener Str. 4
— Franziska, Witwe, Johannes-Vogel-Straße 11
— Franziska, Witwe, Kattowitzer Str. 5
— Georg, Grubenarbeiter, Moltkestr. 19
— Georg, Grubenarbeiter, Welsenstr. 15
— Heinrich, Arbeiter, Einsiedelstraße 20
— Heinrich, Schaffner, Schlachthofstr. 6
— Heinrich, Schloss., Kronprinzenstr. 450
— Hermann, Schmied, Bielitzer Str. 16
Bednorz, Hubertine, Witwe, Pochhammerstraße 10
— Ignaz, Zimmerling, Schönwäld. Str. 48
— Johann, Arbeiter, Kronprinzenstr. 523
— Johann, Invalide, Röhrigstraße 9
— Johann, Koksarbeiter, Knappenweg 2
— Johann, Rohrleg., Kronprinzenstr. 330
— Johannes, Bauführer, Viktoriastr. 5a
— Josef, Angestellter, Beuthener Str. 15
— Josef, Arbeiter, Werkplatz 11
— Josef, Grb.-Steiger, Beuthener Str. 59
— Josef, Rentner, Steinbruchstraße 5
— Josef, Schlosser, Heinrichstraße 64
— Karl, Invalide, Bahnstraße 1
— Karl, Invalide, Einsiedelstraße 21
— Leo, Fördermann, Parkstraße 5
— Marie, Rentnerin, Kronprinzenstr. 135
— Marie, Witwe, Beuthener Straße 29
— Matthias, Rentner, Bielitzer Straße 6
— Max, Buchhalter, Röhrigstraße 32
— Max, Schneider, Gartenstraße 34
— Michael, Häuer, Michaelstraße 40b
— Paul, Grubenarbeiter, Konkordiastr. 4
— Paul, Invalide, Guidostraße 6
— Pauline, Rentnerin, Finkenweg 5
— Pauline, Witwe, Wiesenstraße 5
— Peter, Pensionär, Heinrichstraße 64
— Raimund, Schlosser, Dorotheenstr. 69
— Richard, Lehrhäuer, Glückaufstraße 9
— Robert, Grubenarb., Schmiedebrücke 8
— Roman, Häuer, Nikolaier Straße 1
— Rudolf, Buchhalt., Kronprinzenstr. 351
— Stanislaus, Grubenarbeit., Hochbergstraße 11
— Theodor, Arbeiter, Schechepatz 4
— Theodor, Grubenarb., Bauernstr. 43
— Theodor, Häuer, Röhrigstraße 28
— Theodor, Invalide, Scharnhorststr. 1
— Therese, o. Ber., Adolf-Deichsel-Str. 13
— Therese, Witwe, Kleiner Winkel 2
— Wilhelm, Grubenarbeiter, Hechenstr. 3
Bedow, Emil, Maschinenwerkmeister, Delbrückschächte
— Otto, Konstrukteur, Wilhelmstraße 19a

Bedürftig, Erna, Klavierlehrerin, Kampfbahnallee 41
Beel, Eduard, Grb.-Arb., Gartenstr. 26
Beer, Alfred, Bergmann, Rybniker Str. 1
— Emil, Spediteur i. R., Meisenweg 47
— Herbert, Elektriker, Zerniker Str. 33
— Josef, Kutscher, Gut Neuhof 3
— Manfred, Steiger, Kronprinzenstr. 266
— Paul, Invalide, Dominium Neuhof 1
Beermann, Eugenie, Oberstudienrätin, Pfarrstraße 58
Beeskow, Sophie, o. Beruf, Sedanstr. 21
Beetz, Anna, Diakonisse, Flurstraße 10
— Karl, Invalide, Heinrichstraße 90
Beetzka, Richard, Arb., Reitzensteinplatz 1
Bega, Karl, Stadtinspektor, Schillingstr. 3
Behr, Alfred, Vermessungsgehilfe, Dittersdorfer Straße 13
— Alfred, Zimmerer, Kronprinzenstr. 119
— Bernhard, Schmied, Ernststraße 20
— Eduard, Häuer, Bunter Hof 8
— Franz, Invalide, Beuthener Str. 50
— Gustav, Invalide, Rösselsprung 10
— Kurt, Hilfsschlosser, Beuthener Str. 72
— Max, Tagearbeiter, Rösselsprung 10
— Paul, Brauer, Bismarckhütter Str. 9
Behra, Franz, Häuer, Bismarckh. Str. 11
Behrendt, Albert, Monteur, Kronprinzenstraße 303
Beier, Albert, Friseurmstr., Werderstr. 1a
— Alfred, Dreher, Friedensstraße 18
— Alfred, Schlosser, Nietzscheweg 4
— August, Arbeiter, Parkstraße 15
— Engelbert, Installationshelfer, Friedensstraße 18
— Georg, Grubenarb., Kronprinzenstr. 116
— Gottlieb, Rentner, Friedensstraße 18
— Josef, Bergmann, Bromberger Weg 16
Beier, Josef, Schweizer, Weinkopfstr. 5
— Karl, Grubenarbeiter, Paulstraße 24
— Karl, Invalide, Kronprinzenstraße 607
— Karl, Pensionär, Dorotheenstraße 92
— Paul, Lehrer, Kronprinzenstraße 289
— Pauline, Wwe., Kronprinzenstraße 278
— Walter, Kaufm. Angestellt., Kleiststr. 24
— Wilhelm, Schlosser, Kleiststraße 13
Beiermann, Oskar, Maschinist, Gustav-Freytag-Straße 4
Beinbrecht, Aloisia, Apothekerin, Glückaufstraße 17
— Annemarie, Bankbeamtin, Glückaufstraße 17
— Leonhard, Bankbeamter, Glückaufstr. 17
Beine, Heinrich, Invalide, Paulstraße 61
Beinlich, Max, Bäckermeister, Hegelweg 6
Beitz, Anna, Witwe, Teichstraße 37
— Georg, Finanzinspekt., Dorotheenstr. 73
— Heinrich, Drahtzieher, Adolf-Deichsel-Straße 39
— Ewald, Arbeiter, Zerniker Straße 28
Beka, Johann, Invalide, Lückestraße 12
Bekierscz, Josefine, Witwe, Kampfbahnallee 72
Bekus, Michael, Uhrmacher, Bergstraße 1
Belessa, Johannes, Invalide, Wiesenstr. 17
Belezza, Peter, Masch.-Technik., Jeenelstr. 5
Belitz, Kurt, Arbeiter, Heinitzstraße 12
Belka, Franz, Gastwirt, Teichstraße 28
— Heinrich, Füller, Wiesenstraße 15
Belke, Hedwig, Witwe, Kunzendorf. Str. 35
— Karl, Kaufmann, Michaeltorplatz 4
Belkins, Alfons, Schlosser, Dorfstraße 35
— Alfons, Schneidermeister, Kronprinzenstraße 175
Belkins, Alois, Grubenarb., Schulstr. 10
— Anna, Witwe, Einsiedelstraße 24
— Franz, Invalide, Schulstraße 17
— Paul, Grubenarbeiter, Bauernstr. 35
— Robert, Masch.-Wärter, Koloniestr. 14
Belkowski, Ernst, Schlosser, Arnoldstr. 9
— Josef, Invalide, Arnoldstraße 9
— Karl, Dreher, Salzbrunnstraße 22
Bellok, Emil, Badewärter, Albertstraße 4
— Josef, Oberhäuer, Beuthener Str. 82
— Julia, Rentnerin, Teichstraße 69
Bemben, Julie, Witwe, Friedrich-Wilhelm-Straße 6
— Lorenz, Grubenaufseher, Kronprinzenstraße 577
Bembenek, Alfred, Ingenieur, Kronprinzenstraße 268
— Bruno, Geschäftsführer, Nietzscheweg 7
— Franz, Pensionär, Annasegenstraße 3
— Heinrich, Maler, Endersdorfer Str. 19
— Johann, Pensionär, Körnerstraße 17
— Vinzent, Inval., Endersdorfer Str. 21
— Wilhelm, Vorkalkulator, Kronprinzenstraße 294
Benczek, Valentin, Tagearbeiter, Tannenbergstraße 81
Bendig, Max, Kesselwärter, Arnoldstr. 2
— Oskar, Handlungsbevollmächtigter, Kronprinzenstraße 349
Bendla, Willibald, Grubenarb., Winklerstraße 7
Bendzinski, Marie, Witwe, Paulstraße 20
Benedikt, Else, Wwe., Kronprinzenstr. 230
— Franz, Grubenarbeiter, Mühlstraße 11
Benetti, Adolf, Werkmeister, Kronprinzenstraße 201
Benger, Max, Schneider, Stollenstraße 15
— Samuel, Rentner, Friedrichstraße 8
— Siegfried, Gehilfe, Schlageterstraße 11
Benjamin, Berta, Wwe., Oskar-Schlitter-Straße 2
— Paul, Grubenarbeiter, Hindenburgstr. 4
Benka, Alfred, Bau- und Kunstglaser, Dorotheenstraße 59
Benna, Elisabeth, Witwe, Kampfbahnallee, 63
Benna, Erich, Angestellter, Laurahütter Straße 19
Bennek, Elisabeth, Wirtschafterin, Kronprinzenstraße 446
— Ignaz, Grubenarb., Guidostraße 39
— Josef, Erzpriest., Kronprinzenstr. 446
— Margarete, Witwe, Hochgelandtstr. 25
— Richard, Wagenführer, Adolfstraße 31
— Theodor, Schmied, Bischofstraße 3
Bensch, Alfred, Grubenarb. Kanalstr. 19
— Franz, Invalide, Kronprinzenstr. 552
— Marie, Witwe, Pochhammerstr. 12
— Viktor, Grubenarbeiter, Jaeschkestr. 6
Benski, Thomas, Bahnarbeiter, Bergwerkstraße 17
Beracz, Maximil., Koksarb., Werderstr. 28
Berbesch, Florentine, Witwe, Holwedestr. 2
— Konrad, Vertr., Kronprinzenstr. 287
Berek, Antonie, Witwe, Werderstr. 8
Bereska, Adolf, Grubenarb., Paulstr. 39
— Bruno, Grubenarbeiter, Konradstr. 3
— Johann, Zimmerling, Heinrichstr. 5
Bereske, Felix, Pensionär, Kronprinzenstraße 455
Berger, Adolf, Techn. Vertreter, Suermondtstraße 48
— Andreas, Rentner, Viktoriastraße 18
— Anna, Witwe, Kronprinzenstraße 164
— Eduard, Rangierer, Bergwerkstr. 5
— Erdmann, Invalide, Friedhofstr. 1c
— Ernst, Buchhalter, Gerhard-Wagner-Weg 33
— Ernst, Rangierer, Ludwigsglück, Achtfamilienhaus,
— Franz, Expedient, Gleiwitzer Str. 26
— Franz, Kaufmann, Abstimmungsstr. 23
— Gerhard, Bergm., Hopfenbuschstr. 44
— Heinrich, Arbeiter, Reitzensteinplatz 1
— Hedwig, Witwe, Langemarckstraße 1
— Heinrich, Zimmerhäuer, Bromberger-Weg 1
— Karl, Buchhalter, Damaschkestraße 12
— Karl, Invalide, Arnoldstraße 2
Berger, Kurt, Rechtsanw., Bahnhofstr. 8
— Marie, Witwe, Heinrichstraße 10
— Max, Grb.-Arb., Robert-Koch-Str. 3
— Ottilie, Witwe, Mittelstraße 2
— Paul, Grubenarbeiter, Boeckestr. 17
— Paul, Malermeister, Florianstraße 24
— Reinhold, Arbeiter, Seilbahnstraße 63
— Richard, Maschinenheizer, Raudener Straße 73
— Richard, Schuhmachermeister, Meisenweg 85
— Wilhelm, Photograph, Drosselweg 1
— Wilh., Reichsbahnarb., Bischofstr. 35
Bergheimer, Klara, o. B., Saarlandstr. 3
Bergmann, Bernhard, Amtsgerichtsrat a. D., Herrmannstraße 10
— Erich, Arbeiter, Dorotheenstraße 96
— Heinrich, Grb.-Arb., Winklerstraße 1
— Johann, Häuer, Kronprinzenstr. 450
— Margarete, Witwe, Bunzelstraße 4
— Paul, Grubenarbeiter, Mühlstraße 15
— Wilhelm, Glasmacher, Hermannstr. 4
Bergschmiedt, August, Spediteur, Teichstraße 71
Berka, Olga, Witwe, Pfarrstraße 64
— Otto, Buchdrucker, Kronprinzenstraße 26
Berke, Karl, Dreher, Am grünen Eck 6
Berki, Heinrich, Polizeihauptwachtmeister, Bischofstraße 56
— Konstantine, Witwe, Annasegenstr. 5
Berkling, Fritz, Dipl.-Gartenbau-Insp., An der Josefskirche 8
Berkowitz, Hermann, Bergmann, Hochgelandtstraße 24
Bernacisko, Albert, Invalide, Fiebigstr. 3
Bernacisko, Anton, Schlosser, Dorotheenstraße 82
— Karl, Chemotechniker, Urbanstraße 10
— Emanuel, Grb.-Arb., Kronprinzenstraße 121
— Georg, Bäcker, Teichstraße 26
— Josef, Invalide, Teichstraße 26
— Paul, Invalide, Kaiserstraße 7
Bernais, Joh., Häuer, Dirschauer Weg 4
— Josef, Arbeiter, Skalleystraße 9
Bernaisch, Wilhelm, Fördermann, Hardenbergweg 16
Bernard, August, Lokomotivführer, Schmidtstraße 20a
— Ernst, Tischler, Gartenstraße 17
— Franz, Invalide, Kronprinzenstr. 315
— Helene, Studienrätin, Dorotheenstr. 8
— Julius, Inv., Eichendorffweg 85
— Karl, Malermeister, Bismarckstr. 6
— Karl, Maurer, Kronprinzenstr. 150
— Konstantin, Witwe, Hardenbergweg 21
— Peter, Inv., Gustav-Freytag-Str. 7
— Robert, Invalide, Bismarckstraße 6
— Walter, Schmied, Gustav-Freytag-Straße 7
Bernas, Pauline, Rentnerin, Querstr. 1
Bernatzki, Anna, Witwe, Schönwälder Straße 58
— Emil, Schlosser, Kampfbahnallee 51
— Franz, Invalide, Urbanstraße 3
— Franz, Hilfsschullehrer, Kronprinzenstraße 207
— Georg, Kassierer, Adolfstraße 2
— Gerhard, Richtmeister, Urbanstr. 3
— Heinrich, Fördermann, Kunzendorfer Straße 37
— Johann, Inv., Adolf-Deichsel-Str. 3
— Johannes, Akademischer Zeichenlehrer, Kleinwächterweg 6
— Josef, Fördermann, Dondergasse 2
— Josef, Grb.-Arb., Johannes-Vogel-Straße 3
— Josef, Invalide, Urbanstraße 6
— Marie, o. B., Guidostraße 57
— Marie, Witwe, Bischofstraße 30

Bernatzki, Matthäus, Postassistent a. D., Cäcilienstraße 3
— Max, Straßenbauarb., Mathesstr. 13
— Paul, Büroangestellter, Uferstraße 4
— Urban, Invalide, Großer Winkel 2
— Walter, Stadtverw.-Ang., Bülowpl. 14
Bernau, Helene, o. B., Dorotheenstr. 14
Bernaziko, Rudolf, Häuer, Tannenberg-Straße 61
Berndt, Dr., Herbert, Facharzt, Kronprinzenstraße 285
Bernecker, Anna, Büroangest., Jahnstr. 3
— Josef, Rentner, Auenstraße 14
— Reinhold, Friseur, Adolfstraße 25
Bernert, Gustav, Maschinenarbeiter, Oskar-Schlitter-Straße 7
— Hermann, Grb.-Arb., Beuth. Str. 103
— Martha, Aufwartefrau, Kronprinzenstraße 447
— Robert, Arbeiter, Arnoldstraße 16
Bernhard, Franz, Grb.-Arb., Neue Str. 5
— Hieronymus, Postassistent i. R., Viktoriastraße 13a
Bernhardt, Alfred, Schmied, Hochgesandtstraße 12
— Paul, Arbeiter, Hochgesandtstraße 21
— Robert, Friseur, Gustloffstraße 2
Bero, Walter, Lehrer i. R., Beuth. Str. 88
Berschka, Max, Grb.-Arb., Hohenzollernstraße 5
Bertacko, Alfred, Postbetriebsarbeiter, Kleiststraße 18
Bertel, Anton, Hilfsförst., Parisiusstr. 4
Bertzik, Aug., Geist. Rat, Beuth. Str. 37
Beruda, Alfred, Rentner, Fichtenweg 5
Beruda, Andreas, Rentner, Hohenzollernstraße 12
— Konrad, Grubenarbeiter, Röhrigstr. 4
— Paul, Grubenaufseher, Bunzelstr. 2
Beschoner, Friedrich, Häuer, Zillerstr. 8
— Johann, Inval., Kronprinzenstr. 336
— Leopold, Füller, Kronprinzenstr. 836
Beskow, Wilhelm, o. B., Pfarrstraße 29
Besla, Max, Zollassistent, Plesser Str. 29
Besser, Bruno, Invalide, Klausberger Straße 12
Bessert, Paul, Zollanw., Schillingstr. 20
Beste, Max, Autoschlosser, Fleischerweg 2
Beuch, Karl, Arbeiter, Vogelweide 16
— Otto, Weichenw., Kronprinzenstr. 191
— Theodor, Kraftwagenführer, Auf der Höhe 5
Bettermann, Alfred, Elektriker, Kronprinzenstraße 183
Betzold, Josef, Inval., Tannenbergstr. 3
Beya, Karl, Schloss., Abstimmungsstr. 24
Beyer, Alfons, Friseur, Schlageterstr. 13
— Alfred, Hilfsweichenwärter, Adolf-Deichsel-Straße 8
— Artur, Schlosser, Heinrichstraße 82
— Ernst, Pförtner, Kronprinzenstr. 329
— Gerhard, Schlosser, Bellenstraße 31
— Josef, Reichsbahn-Zugführer, Adolf-Hitler-Straße 40
— Katharina, Witwe, Annabergstr. 11
— Max, Rechnungsführer a. D., Hochgesandtstraße 10
— Paul, Schulhausverwalter, Kronprinzenstraße 215
— Rudolf, Küchenmeister, Seydewitzstr. 2
— Stefan, Häuer, Hardenbergweg 13
Biadacz, Albert, Grb.-Arb., Guidostr. 36
— Franz, Invalide, Schulstraße 34
— Theofil, Grb.-Arbeiter, Schulstr. 36
— Wilhelm, Bauarb., Raudener Str. 51
Biala, Gerhard, Arbeiter, Friedensplatz 8
— Konrad, Bäcker, Krugstraße 2
Bialas, Adolf, Schlosser, Gründlerstr. 2
— Albert, Invalide, Ottiliaestraße 17
— Aug., Tischl., Oskar-Schlitter-Str. 20
— Berthold, Kaufmann, Barbarastr. 20
— Emanuel, Invalide, Schillerstraße 3
Bialas, Emil, Wächter, Werderstraße 23
— Erwin, Glaser, Bahnhofstraße 7
— Ewald, Kaufm., Kronprinzenstraße 26
— Ferdinad, Dreher, Saarlandstraße 18
— Franz, Kaufmännischer Angestellter, Kronprinzenstraße 561
— Franz, Rentner, Kronprinzenstr. 277
— Georg, Grubenarbeit., Matthiasstr. 2
— Georg, Grubensteiger, Kalidestraße 4
— Georg, Angestellt., Kronprinzenstr. 561
— Gerhard, Schlächtermstr. Gustloffstr. 2
— Gertrud, ohne Beruf, Adolfstraße 4
— Heinrich, Inval., Kronprinzenstr. 546
— Heinrich, Schneidermeister, Kronprinzenstraße 277
— Johann, Fördermann, Ernststraße 6
— Johann, Invalide, Ernststraße 6
— Johann, Invalide, Schillingstraße 1
— Johann, Rangierauff., Friedensstr. 57
— Johann, Schlosser, Barbarastraße 20
— Josef, Häuer, Michaelstraße 38
— Josef, Schlosser, Bülowstraße 1
— Karl, Aufseher, Oskar-Schlitter-Str. 20
— Konstantine, Witwe, Guidostraße 41
— Leo, Kaufmann, Kronprinzenstr. 502
— Ludwig, Schlosser, Kronprinzenstr. 484
— Maria, Rentnerin, Barbarastraße 3
— Marie, Witwe, Friedensweg 5
— Max, Zimmerhäuer, Zillerstraße 12
— Richard, Elektriker, Annastraße 15
— Robert, Grubenarbeiter, Kantstr. 28
— Rudolf, Techniker, Baumannstr. 50
Bialas, Stanislaus, Aufseher, Beuthener Straße 99
— Viktor, Benzoldestillat., Konradstr. 9
— Vinz., Inv., Oskar-Schlitter-Str. 20
— Waldemar, Maler, Barbarastr. 8a
— Wilhelm, Händler, Matthiasstraße 4
— Wilhelm, Rechn.-Führ., Gymnasialstr. 6
Bialek, Adelgunde, Ehefrau, Bielschowitzer Straße 6
— Eduard, Arbeiter, Rösselsprung 15
— Emilie, Witwe, Kronprinzenstr. 550
— Emilie, Witwe, Schillerstr. 4
— Franz, Grubenarb., Ottiliaestr. 12
— Ludwig, Häuer, Kronprinzenstr. 53
— Max, Häuer, Rösselsprung 15
— Paul, Invalide, Pfarrstraße 27
Bialetzki, Adolf, Grb.-Arb., Bäckerweg 4
— Alois, Förderm., Kronprinzenstr. 623
— August, Rentner, Urbanstraße 13b
— Eduard, Invalide, Beuthener Str. 58
— Hubert, Häuer, Ottiliaestraße 7
— Karl, Invalide, Winklerstraße 6
— Marie, Witwe, Bäckerweg 4
— Richard, Arbeiter, Grünstraße 3
— Viktor, Arbeiter, Bäckerweg 4
Biallas, Bronislawa, Witwe, Beuthener Straße 27
— Franz, Monteur, Kronprinzenstr. 569
— Hilde, Witwe, Bismarckhütter Str. 3
— Reinhold, Steinsetzpolier, Gneisenaustraße 33
Bialon, Joh., Inv., Kronprinzenstr. 250
— Silvester, Rentner, Konkordiastraße 7
Bialucha, Josef, Arbeiter, Hilgerstraße 1
Bias, Johann, Häuer, Kleiststraße 8
— Johann, Invalide, Michaelstraße 12c
Bichmann, Johann, Maschinenwärter, Emmastraße 14
Bick, Franz, Invalide, Bergmannspfad 7
Biczok, Emanuel, Füller, Heinrichstr. 92b
— Franz, Invalide, Hochgesandtstr. 20
Bieck, Otto, Rentner, Peter-Paul-Platz 10
Bieda, Gertrud, Witwe, Urbanstraße 13
— Paul, Grb.-Arb., Beuthener Str. 89
Biedermann, Erna, Ww., Burchardistr. 45
— Ernst, Werkmstr. a. D., Viktoriastr. 1
— Richard, Kaufm., Kronprinzenstr. 205
Biedron, Franziska, Arbeit., Mittelstr. 1
— Marie, Witwe, Meisenweg 61
Biegai, Edmund, Arbeiter, Kronprinzenstraße 570
Biegai, Ursula, Ww., Fridr.-Wilh.-Str. 8
Biegaj, Anselm, Grb.-Arb., Paulstr. 61
— Johann, o. B., Adolf-Deichsel-Str. 39
— Nikodem, Kutscher, Finkenweg 43
— Thomas, Invalide, Werderstraße 11
Bieganski, Andreas, Inval., Mühlstr. 11
— August, Grubenarbeiter, Doblenweg 22
— Franziska, Rentnerin, Dominium Mathesdorf, Gesindehaus 2
— Georg, Drahtzieher, Koloniestraße 12
— Johann, Grb.-Arbeiter, Guidostr. 49
— Johann, Invalide, Koloniestraße 12
— Johann, Rentner, Dominium Mathesdorf, Gesindehaus 2
— Martha, Rentnerin, Heinrichstr. 78
— Richard, Arbeiter, Halbenstraße 5
— Richard, Bergmann, Koloniestr. 12
— Roman, Grb.-Arb., Dorotheenstr. 94
— Stephan, Arbeiter, Pfarrstraße 27
— Thomas, Landarbeiter, Dominium Mathesdorf, Gesindehaus 2
— Vinzent, Bergmann, Koloniestr. 12
— Wilhelm, Landarbeiter, Dominium-Mathesdorf, Gesindehaus 2
Biegon, Erich, Grb.-Arb., Bellenstraße 5
— Ernst, Steiger, Schwalbenweg 3
Biegon, Franz, Pens., Dorotheenstr. 90
— Franziska, Aufwärterin, Werderstr. 9
— Friedrich, Angestellter, Plesser Str. 22
Biegsa, Ottilie, Witwe, Dorotheenstr. 31
Biela, Albin, Invalide, Bellenstraße 17
— Albine, Witwe, Bauernstraße 43
— Anna, Witwe, Neuhofstraße 22
— August, Invalide, Flurstraße 1
— Cäcilie, Witwe, Bauernstraße 30
— Eduard, Maschinenwärter, Schmiedebrücke 15
— Emanuel, Häuer, Laurahütter Str. 15
— Emil, Invalide, Heinrichstraße 94
— Erich, Arbeiter, Jaeschkestraße 13
— Ewald, Kaufmann, Bergmannspfad 23
— Franz, Grubenarb., Zerniker Str. 8
— Franziska, o. B., Röhrigstraße 6
— Franziska, Witwe, Pfarrstraße 19
— Georg, Grb.-Arb., Bergmannspfad 14
— Hedwig, Witwe, Hermannstraße 2
— Heinrich, Häuer, Kaiserstraße 6
— Johann, Invalide, Tannenbergstr. 71
— Johann, Materialausgeber, Schmiedebrücke 11
— Karl, Grb.-Arbeiter, Salzbrunnstr. 47
— Peter, Invalide, Joh.-Vogel-Str. 24
— Philipp, Arbeiter, Schmiedebrücke 16
— Richard, Grubenarbeiter, Kampfbahnallee, Parzelle 244
— Roman, Füller, Uferstraße 4
— Erben, Teichstraße 30
— Siegfried, Arbeiter, Neuhofstraße 10
— Thomas, Bohrer, Beuthener Str. 51
— Viktor, Häuer, Laurahütter Str. 15
Bielitza, Karl, Schneider, Kronprinzenstraße 330
— Vinzent, Invalide, Pfarrstraße 25
— Wilhelm, Maschinen-Schlosser, Gneisenaustraße 16
Bielka, Margarethe, Angest., Alsenstr. 14
Bielski, Josef, Grubenarbeiter, Richthofenweg 27
Bien, Andreas, Invalide, Matthiasstr. 6
— Cleophas, Grb.-Arb., Friedhofstr. 19a
Bienas, Wilhelm, Grubenarbeiter, Tannenbergstraße 73
Bienek, Alois, Arbeiter, Winklerstr. 11
— Anna, Ehefrau, Joh.-Vogel-Str. 1
— Cyprian, Invalide, Knurower Str. 37
— Franz, Invalide, Dorfstraße 45
— Franz, Hausmstr., Dorotheenstr. 20
— Franz, Rohrleger, Hubertstraße 4
— Franz, Vorarbeiter, Bülowstraße 19
— Franz, Vorschneider, Mühlstraße 5
— Heinrich, Grb.-Arb., Jaeschkestraße 5
— Heinrich, Reichsbahn-Assistent, Adolf-Deichsel-Straße 18

Bienek, Joh., Grb.-Arb., Schmiedebrück 7
— Johann, Invalide, Bauernstraße 8
— Josef, Fahrsteiger, Ludwigsglücker Straße, Beamtenhaus 2
— Josef, Invalide, Steiler Weg 7
— Josef, Rohrleger, Baumannstraße 8
— Julius, Tagearbeiter, Zillerstraße 2
— Kurt, Dreher, Tarnowitzer Str. 4
— Luzie, Arbeiterin, Bischofstraße 34
— Marianne, Witwe, Emmystraße 31
— Marie, Witwe, Bauernstraße 32
— Martha, Witwe, Bischofstraße 6
— Michael, Invalide, Kronprinzenstr. 481
— Paul, Anschläger, Viktoriastraße 12
— Paul, Grb.-Arb., Beuthener Str. 87
— Pauline, Witwe, Gustloffstraße 14
— Peter, Grb.-Arbeiter, Guidostraße 1
— Robert, Grb.-Arb., Gneisenaustr. 23
— Robert, Häuer, Bergmannspfad 11
— Theo, Klempner, Bauernstraße 49
— Wilhelm, Grb.-Arbeiter, Hubertstr. 4
Biener, Ida, v. B., Eichendorffweg 26
Bienert, August, Invalide, Ziethenstr. 1a
— Franz, Arbeiter, Gneisenaustraße 22
— Karl, Grb.-Arb., Peter-Paul-Platz 1
— Katharina, Witwe, Ziegeleiweg 2
Bienia, Anton, Postschaffner, Bismarckstraße 6
Bieniara, Willy, Polizei-Oberwachtmeister, Schlageterstraße 5
Bienias, Josef, Arbeiter, Bülowstraße 1
— Dr., Maria, Studienrät., Zillerstr. 17
— Theodor, Häuer, Tannenbergstraße 33
Bieniek, Adolf, Häuer, Seilbahnstraße 81
— Albert, Grb.-Arb., Tannenbergstr. 55a
— Anton, Zimmerer, Joh.-Palm-Str. 13
— August, Invalide, Dorfstraße 35
— Franz, Fördermann, Dorfstraße 35
— Franz, Schmied, Apenrader Weg 22
— Josef, Grb.-Arb., Kunzendorfer Str. 27
— Josef, Grb.-Arb., Seilbahnstraße 63
— Josef, Invalide, Knurower Straße 43
— Luzie, Witwe, Sedanstraße 10
— Marie, ohne Beruf, Sandstraße 17
— Peter, Maurerpol., Hochgesandtstr. 13
— Sophie, Witwe, Beuthener Straße 12
— Valentin, Grb.-Arbeiter, Paulstr. 29b
— Valentin, Invalide, Dorfstraße 43
— Valentin, Zimmerhäuer, Röbrigstr. 16
Bieniok, Gregor, Lehrer, Kronprinzenstraße 248
— Josef, Kaufmann, Schechestraße 7
— Paul, Drogist, Baumannstraße 36
Bienioschek, Ludwig, Grubenarbeiter, Körnerstraße 17
Bieniossek, Josef, Bergverwalter, Kronprinzenstraße 396
Bienotsch, Rosa, Ehefrau, Gustav-Freytag-Straße 9
Bieras, Käthe, ohne Beruf, Adolfstr. 35
Bierend, Selma, Vertreterin, Kronprinzenstraße 242
Biernoth, Pauline, Rentn., Gut Neuhof 2
Bierski, Viktoria, Witwe, Auguststraße 8
Bies, Johann, Schweißer, Klausberger Straße 10
Biewald, Fritz, Masch.-Arb., Talstraße 14
— Karl, Bäckermeister, Gneisenaustr. 30
Biewaletz, Mathilde, Witwe, Kaiserstr. 22
Biganski, Franz, Häuer, Bunzelstraße 6
— Ignaz, Arbeiter, Reitzensteinplatz 1
Bigdon, Franz, Fahrradhändler, Elisabethstraße 1
— Josef, Verlader, Ernststraße 20
Bigus, Willibald, Arbeiter, Sandstr. 21
Bijok, Adam, Schlosser, Beuthener Straße 82
— Anton, Reichsb.-Arbeiter, Krugstr. 13
— Franz, Vorschloss., Kronprinzenstr. 151
— Franziska, Rentnerin, Zillerstraße 18
— Heinrich, Arbeiter, Heinrichstraße 5
— Johann, Rentner, Zillerstraße 12
— Johann, Rohrleger, Heinrichstr. 67
— Konstantin, Schlosser, Kronprinzenstraße 249
— Max, Schlosser, Paulstraße 14
— Wilhelm, Arbeit., Gust.-Freytag-Str. 3
— Wilhelm, Grb.-Arb., Wilhelmstr. 36
— Wilhelm, Ladeschaffner, Gartenstr. 10
Bilecki, Anna, Witwe, Beuthener Str. 38
— Leonhard, Kaufm., Beuthener Str. 38
Bilke, Juliane, Witwe, Hochgesandtstr. 3
— Wilhelm, Rieter, Hochgesandtstraße 9
Bilzer, Anna, Verkäuf., Vinzentstraße 4
Bimas, Franz, Buchh., Richthofenweg 10
Bimer, Franz, Ofensetzer, Teichstraße 7
Binas, Paul, Invalide, Lindenstraße 12
— Urban, Maschinenwärter, Kronprinzenstraße 172
Binczek, August, Invalide, Seilbahnstr. 31
— Josef, Tischlermeister, Kleiststraße 7
Binczyk, Agnes, Witwe, Schillingstr. 25
— Emil, Invalide, Borsigstraße 9
— Josef, Schlosser, Annastraße 4
Binder, Heinrich, Architekt, Kampfbahnallee 9
Binek, Anton, Arbeiter, Sandstraße 5
Binia, Franz, Häuer, Friesenweg 19
Biniarsch, Elisabeth, Witwe, Borsigstr. 5
Binias, Adolf, Buchhalter, Michaelstr. 39
— Alfons, Vermessungs-Techniker, Sperlingsweg 9
— Anna, Witwe, Feldstraße 7
— Bruno, Grubenarbeiter, Werberstr. 15
— Franz, Gärtner, Bergstraße 1
— Georg, Elektriker, Michaelstraße 7
— Gregor, Schloss., Beuthener Str. 102
— Jakob, Arbeiter, Körnerstraße 15
— Jakob, Grb.-Arb., Friedhofstraße 7a
— Johann, Grb.-Arb., Hochbergstraße 15
— Josef, Häuer, Philippstraße 3
— Ludwig, Lok.-Heiz., Lehmgrubenstr. 13
— Martha, Witwe, Flurstraße 3
— Max, Elektriker, Steinstraße 1
Binias, Paul, Inv., Salzbrunnstr. 34
— Roman, Arbeiter, Tannenbergstr. 77a
— Wilhelm, Grb.-Arb., Werberstraße 15
— Wilhelm, Invalide, Pfarrstraße 19
— Wilhelm, Kesselwärter, Holwedestr. 37
— Willi, Strafanstalts-Wachtmstr. a. D., Hohenzollernstraße 12
Biniasch, Anton, Fleischermstr., Rainstr. 2
— Florian, Häuer, Beuthener Straße 99
— Franz, Invalide, Borsigstraße 8
— Ignaz, Invalide, Talstraße 14
— Johann, Konstrukteur, Jahnstraße 12
— Konrad, Grubenarbeiter, Hultschiner Weg 25
— Leopold, Kranführer, Borsigstraße 11
— Valentin, Grubenarbeit., Bischofstr. 56
Biniek, Eduard, Grb.-Arb., Koloniestr. 1
— Franz, Grubenarbeiter, Redenstraße 3
— Georg, Vorzeichner, Paulstraße 29b
— Hubert, Grb.-Arb., Dorotheenstr. 82
— Magdalena, Witwe, Kronprinzenstraße 173
Biniosché Johann, Laborant, Beuthener Straße 1
— Max, Arbeiter, Guidostraße 7
Biniossek, Gustav, Rektor, Suermondtstraße 42
— Peter, Postbeamt., Tarnowitzer Str. 3
Binsdorf, Artur, Platzmeister, Adolf-Hitler-Kampfbahn
— Martha, Friseuse, Teichstraße 28
Binus, Ernst, Bäckermeister, Saarlandstraße 12
— Euphemia, Witwe, Solgerstraße 3
Biolik, Josef, Dreher, Heinrichstr. 80
Biolo, Anastasia, Witwe, Seydewitzstr. 119
— Josef, Grubenarbeiter, Jahnstraße 4
— Richard, Bauarbeiter, Seilbahnstr. 55
— Vinzent, Häuer, Paulstraße 7
— Wilhelm, Grubenarbeiter, Tannenbergstraße 79a
Birahan, Anna, Kohlenhändlerin, Gustav-Freytag-Straße 8
— Emilie, Witwe, Kronprinzenstr. 315
— Max, Betriebsführer, Kampfbahnallee 15
— Ottilie, Händlerin, Stollenstraße 8
— Richard, Fördermasch., Holwedestr. 34
— Sophie, Ehefrau, Kampfbahnallee 15
Birke, Eleonore, Servierfrl., Schechepl. 4
— Josef, Grb.-Arbeiter, Matthiasstr. 21
— Paul, Arbeiter, Lindenstraße 4
Birkoser, Johann, Tischler, Arnoldstr. 7
Birkstädt, Johann, Arbeiter, Königshütter Straße 1a
Birnbach, Hedwig, Seelsorgshelferin, Nikolaier Straße 4
Birnbrich, Karl, Bankkaufmann, Bahnhofsplatz 10
Bisch, Josef, Invalide, Schulstraße 8
Bischhaus, Emil, Zollsekretär, Makoschauer Straße 22

Ein Fahrrad sieht nicht nur gut aus!

Es ist viel wichtiger, daß Sie auf seine Zuverlässigkeit unbedingt vertrauen können. Noch nach Jahren weist Ihr »Opel« die gleichen guten Fahreigenschaften auf wie am ersten Tag.

Reiche Auswahl noch anderer Marken-Fahrräder, wie:
Dürkopp, Wanderer, Victoria, Brennabor, Seidel-Naumann
Radiogeräte erstklassiger Marken-Fabrikate
Hohner-Handharmonikas, Kinderwagen, Nähmaschinen, sämtl. Ersatzteile u. Zubehör

Günstige Zahlungsbedingungen! Tausende von zufriedenen Kunden!

Opel-Groß-Verkaufsstelle Inhaber: Franz Bigdon
HINDENBURG Oberschl., Kronprinzenstraße 321 Fernruf 3107

Bischof, Ernst, Grubenarbeiter, Beuthener Straße 67
— Hermann, Grubenarbeiter, Beuthener Straße 67
— Hermann, Invalide, Bismarckstraße 14
— Ida, Heimleiterin, Schechestraße 8
— Josef, Zimmerhäuer, Einsiedelstr. 23
— Karl, Grb.-Arbeiter, Werderstr. 20
— Pauline, Rentnerin, Beuthener Str. 67
— Richard, Grubenarbeiter, Hüttenstr. 1
— Walter, Grubenarbeiter, Rainstr. 18
Bischoff, Franziska, o. B., Heinrichstr. 16
— Heinrich, Pensionär, Bahnhofsplatz 8
— Johann, Invalide, Rainstraße 8
— Josef, Arbeiter, Kronprinzenstr. 163
— Julie, Witwe, Viktoriastraße 21
— Karl, Ingenieur, Haldenstraße 16
Bisgwa, Josef, Arbeiter, Gustav-Freytag-Straße 14
Biskup, Agnes, Rentnerin, Vinzentstr. 15
— Alexander, Grubenarbeiter, Beuthener Straße 56
— Alfons, Kraftwagenführer, Dohlenweg 104
— Anna, ohne Beruf, Friedhofstraße 7a
— Anastasia, Ordenssschwester, Kronprinzenstraße 448
— Bernhard, Zimmerhäuer, Gartenstr. 23
— Emanuel, Grb.-Arb., Mackensenstr. 11
— Florentine, Witwe, Kronprinzenstr. 409
— Franz, Invalide, Borsigstraße 1
— Franz, Rentner, Zillerstraße 29
— Franziska, Witwe, Heinrichstraße 17
— Georg, Kraftwagenführer, Gnesener Weg 12
— Jakob, Invalide, Heinrichstraße 53
— Johann, Grb.-Arb., Moltkestraße 10
— Johann, Invalide, Friedhofstraße 1a
— Josef, Bergmann, Talstraße 8
— Josef, Grb.-Arbeit., Annasegenstr. 15
— Josef, Grb.-Aufseher, Werkplatz 11
— Josef, Maschinist, Bismarckhütter Straße 9
— Josef, Rentner, Konkordiastraße 4
— Josepha, Witwe, Beuthener Straße 70
— Karl, Grb.-Arb., Kampfbahnallee 57
— Leopold, Elektromonteur, Kronprinzenstraße 328
— Ludw., Schießhäuer, Laurahütt. Str. 7
— Martha, Ehefrau, Schönwälder Str. 34
— Mathilde, Witwe, Kronprinzenstr. 375
— Paul, Häuer, Zillerstraße 12
— Pauline, Witwe, Mühlstraße 12
— Roman, Grubenarbeiter, Gustav-Freytag-Straße 22
— Theodor, Grb.-Arb., Ottiliaestr. 14
Biskupek, Adolf, Stadtsekretär, Bielitzer Straße 18
— August, Pförtner, Parisiusstraße 4
— Bronislawa, Kranken-Stations-Mädchen, Friedrichstraße 1
— Ferdinand, Ladeschaffner, Grünstr. 3
— Franz, Grubenarbeiter, Goethestr. 12
— Georg, Bürovangestellter, Kampfbahnallee 2
— Heinrich, Arbeiter, Kantstraße 28
— Johann, Schlosser, Barbarastraße 8
— Josef, Fördermann, Mühlstraße 3
— Josef, Grb.-Arb., Kampfbahnallee 25
— Josef, Zimmermann, Bahnstraße 4
— Roman, Milchverkäufer, Gartenstr. 10
— Rudolf, Invalide, Matthiasstraße 6
— Wilhelm, Masch.-Steig., Albertstr. 5
Bismor, Alfred, Ziegeleiarbeiter, Kronprinzenstraße 155
— Erich, Maler, Körnerstraße 8
— Josef, Häuer, Bauernstraße 8
— Karl, Invalide, Wiesenstraße 17
— Roman, Häuer, Wiesenstraße 1
— Wilhelm, Grubenarbeiter, Kleiner Winkel 4
— Wilhelm, Invalide, Röhrigstraße 18
Bist, Florentine, Witwe, Dorotheenstr. 29
Bitke, Paul, Lokführer, Kapellenstraße 7
Bitomsky, Emil, Tischler, Adolf-Deichsel-Straße 23
Bitter, Blasius, Destillateur, Kronprinzenstraße 582
Bittermann, Wilhelm, Reichsbahn-Obersekretär, Adolf-Deichsel-Straße 18
Bittmann, Richard, Zollsekretär, Borowskiweg 4
Bittner, Alois, Reichsbahnassistent, Bahnhofplatz 2
— Artur, Musiker, Lessingstraße 14
— August, Schmied, Märklinstraße 2
— Emil, Oberhäuer, Am Pulverhaus 3
— Ernst, Rechn.-Führ., Gleiwitzer Str. 8
— Friedrich, Rentner, Plesser Straße 22
— Josef, Invalide, Sedanstraße 24
— Karl, Dreher, Sandstraße 12
— Karl, Grb.-Arb., Hochgesandtstraße 13
— Konrad, Lampenputzer, Schmiedebrücke 84
— Martha, ohne Beruf, Urbanstraße 2a
— Max, Zeichner, Dondergasse 6
— Paul, Grb.-Arbeiter, Bauernstr. 53
— Viktor, Häuer, Schmidtstraße 11a
— Wilhelm, Elektromont., Friesenweg 9
— Wilhelm, Fördermann, Kronprinzenstraße 486
— Wilhelm, Grb.-Arb., Einsiedelstr. 14
Bittniok, Franz, Elektromonteur, Gründlerstraße 3
Bixa, Hilarius, Invalide, Pfarrstraße 7
Bixa, Kurt, Grb.-Arb., Koloniestraße 12
— Walter, Grubenarbeiter, Adolfstr. 30
Blacha, Alfons, Häuer, Ottiliaestraße 5
— Alois, Oberpostschaffner a. D., Beuthener Straße 11
— August, Grb.-Arbeiter, Philippstr. 5
— Emanuel, Arb., Kronprinzenstr. 491
— Emil, Masch.-Arbeiter, Konradstr. 13
— Ernst, Häuer, Moltkestraße 9
— Florentine, ohne Beruf, Gustloffstr. 9
— Franz, Grubenarbeiter, Kunzendorfer Straße 35
— Johann, Häuer, Einsiedelstraße 5
— Josef, Invalide, Kampfbahnallee 6
— Josef, Schlosser, Beuthener Str. 51
— Josef, Waagemeister, Hochgesandtstr. 8
— Karl, Häuer, Kampfbahnallee 41
— Karl, Polizei-Hauptwachtmeister, Viktoriastraße 9
— Marie, Wwe., Johannes-Vogel-Str. 14
— Marie, Witwe, Bauernstraße 61
— Robert, Invalide, Emmystraße 9
— Rosalie, Witwe, Holwedestraße 15
— Stanislaus, Invalide, Holwedestr. 22
— Viktor, Masch.-Arbeiter, Borsigstr. 15
Blachetta, Edmund, Maler, Flutbrücke 4
— Franz, Invalide, Tissarstraße 10
— Hubert, Schlosser, Beuthener Str. 47
Blachbur, Robert, Hausbesitzer, Adolf-Deichsel-Straße 17
Blachnik, Albert, Mechaniker, Annabergstraße 15
— Albine, Witwe, Heinrichstraße 7
— Bruno, Invalide, Annabergstraße 11
— Dorothea, Witwe, Steiler Weg 2
— Ernst, Bäcker, Wallstraße 4
— Friedrich, Rohrleger, Beratstraße 2
— Gertrud, Witwe, Hermannstraße 12
— Hedwig, Witwe, Heinrichstraße 41
— Jakob, Invalide, Wallstraße 8
— Johann, Elektriker, Hermannstraße 12
— Marie, Witwe, Schillingstraße 5
— Paul, Grb.-Arbeiter, Heinrichstr. 41
— Rosalie, Witwe, Wallstraße 4
— Viktor, Arbeiter, Wallstraße 8
— Wilhelm, Fleischer, Wallstraße 8
Blachnitzki, Adolf, Zimmerhäuer, Salzbrunnstraße 88
Blachnitzky, Elfriede, Witwe, Lerchenweg 3
— Maria, Stadtangestellte, Urbanstr. 10
Blachucik, Leopold, Rentner, Konkordiastraße 5
Blachut, Cäcilie, Rentn., Friedensstr. 24
— Emanuel, Grb.-Arbeiter, Guidostr. 15
— Franz, Grubenarbeiter, Kurze Str. 7
— Hyazinth, Häuer, Bahnstraße 1
— Josef, Arbeiter, Pfarrstraße 34
— Josef, Straßenbahnschaffner, Michaeltorplatz 2
— Josefa, Witwe, Kronprinzenstraße 453
— Karl, Grb.-Arbeiter, Friedensstr. 24
— Paul, Fördermann, Körnerstraße 2
Blaga, Wilhelm, Grb.-Arb., Röhrigstr. 4
Blanczyk, Alfred, Förderm., Wiesenstr. 5
— Karoline, Witwe, Winklerstraße 14
Blandowsky, Olga, Witwe, Wallstraße 10
— Salo, Fleischermstr., Glückaufstraße 12
Blania, Albine, Witwe, Lindenstraße 6
— Heinrich, Grb.-Arbeit., Fichtenweg 5
Blanik, Bruno, Verwieger, Kantstr. 13
— Erich, Arbeiter, Mackensenstraße 5
— Georg, Grb.-Arbeiter, Gartenstraße 2
— Heinrich, Bürovangest., Friedrichstr. 9
— Karl, Invalide, Am Wäldchen 3
— Paul, Invalide, Adolf-Deichsel-Str. 8
— Paul, Weichenwärter, Adolf-Deichsel-Straße 8
Blichczyk, Johann, Rohrleger, Moltkestraße 3
Blasche, Fritz, Ingenieur a. D., Kleiststr. 3
Blaschek, Josef, Grb.-Arb., Heinitzstr. 8
Blaschke, Alfred, Schausteller, Kattowitzer Straße 7
— Eduard, Invalide, Friedrich-Wilhelm-Straße 16
— Elisabeth, Witwe, Langemarckstraße 36
— Ernst, Schlosser, Dorotheenstraße 85
— Erich, Grb.-Arb., Dr. Nathanweg 11
— Franz, Häuer, Guidostraße 35
— Johann, Arbeiter, Guidostraße 67
— Josef, Buchhalter, Parisiusstraße 4
— Karl, Masch.-Arbeiter, Koloniestraße 9
— Max, Invalide, Kunzendorfer Str. 48
— Otto, Fördermann, Pochhammerstr. 7
— Paul, Grb.-Arb., Apenrader Weg 16
— Peter, Arbeiter, Schmidtstraße 7
— Selma, Witwe, Endersdorfer Str. 15
Blaichta, Karl, Rentner, Uferstraße 4
— Paul, Rentner, Burchardistraße 5
Blaschzek, Emilie, Witwe, Ottiliaestr. 16
— Johanna, Witwe, Heinrichstraße 76
Blaschzyk, Hedwig, Witwe, Kronprinzenstraße 450
Blasczok, Ludwig, Invalide, Endersdorfer Straße 12
Blasczyk, Albert, Pensionär, Paulstraße 5
— Alois, Betriebsführer a. D., Pappelweg 17
— Alwine, Witwe, Einsiedelstraße 3
— August, Fördermann, Pfarrstraße 72
— Florian, Rentner, Laurahütter Str. 9
— Franziska, Rentnerin, Kronprinzenstraße 407
— Franziska, Witwe, Bahnstraße 4
— Gregor, Bauarbeiter, Seilbahnstr. 27
— Heinrich, Häuer, Lindenstraße 1
— Hubert, Billardbauer, Kronprinzenstraße 242
— Johann, Aufseher, Friedhofstraße 1a
— Johann, Grb.-Arb., Seilbahnstraße 73
— Karl, Arbeiter, Am Anger 16
— Karl, Grubenarbeiter, Beuthener Straße 84
— Karoline, Witwe, Baumannstraße 46
— Marie, Arbeiterin, Heinrichstraße 55
— Marie, Witwe, Beuthener Straße 84
— Paul, Händler, Kampfbahnallee 53
Blasek, Fritz, Koksmeister, Arnoldstr. 6
— Heinrich, Arb., Oskar-Schlitter-Str. 2
— Marie, Witwe, Oskar-Schlitter-Str. 2
Blaser, Franz, Justizsekretär, Seydewitzstraße 3
Blasitko, Anselm, Invalide, Kaiserstr. 20

Blaß, Alfred, Diplom-Ingen., Kleiststr. 19
Blaiytko, Andreas, Grubenarbeiter, Badestostraße 3
Blaiszczyk, Josef, Dekorationsmaler, Kronprinzenstraße 483
Blau, August, Möbelhändler, Kirchstr. 7
— Georg, Tapezierer, Reichsbankstr. 1a
— Kurt, Eisenhändl., Dorotheenstr. 34
— Karl, Kaufmann, Schecheplatz 4
Blaut, Artur, Dreher, Schmidtstraße 13a
— Franz, Häuer, Hopfenbuschstraße 20
— Franz, Invalide, Siedl. vom 4. Juli 8a
— Gerhard, Grb.-Arbeit., Barbarastr. 11
— Josef, Invalide, Wasserstraße 5
— Karl, Invalide, Teschener Straße 7
— Paul, Zimmermann, Doblenweg 110
— Wilhelm, Arbeiter, Kronprinzenstraße 455
Blauth, Erich, Grubenarbeiter, Guidostraße 1
— Ernst, Arbeiter, Gustav-Freytag-Straße 28c
— Erwin, Maurer, Glückaufstraße 4
— Florian, Arbeiter, Siedlung vom 4. Juli 13b
— Gertrud, Witwe, Grünstraße 3
— Johann, Häuer, Dorfstraße 47
— Johann, Invalide, Paulstraße 40
— Johann, Häuer, Albrechtstraße 2
— Josef, Rentner, Schulstraße 13
— Maria, Witwe, Uferstraße 2
Blazytko, Johann, Grubenarbeiter, Eintrachtstraße 7
— Wilhelm, Arbeiter, Burchardistraße 1
Blech, Paul, Arbeiter, Matthiasstraße 5
Beichorz, Georg, Invalide, Holwedestr. 25
— Josef, Invalide, Schulstraße 32
Bleischwitz, Alfons, Pressewärter, Guidostraße 48
— Josef, Invalide, Hilgerstraße 4
— Max, Oberpostschaffner, Kattowitzer Straße 23
Bleß, Franz, Arbeiter, Hilgerstraße 2
— Pauline, Witwe, Heinrichstraße 102
— Robert, Schmied, Hilgerstraße 7
Blen Alfons, Arbeiter, Werkplatz 11
— Alfred, Eisenbahner, Kleiststraße 12
— Johann, Invalide, Paulstraße 48
— Josef, Schlosser, Urbanstraße 13f
Blick, Georg, Sattler, Lange Reihe 9
— Paul, Arbeiter, Moltkestraße 2
— Wilhelm, Benzoldestillat., Paulstr. 35
— Wilhelm, Maschinenwärter, Dr. Nathanweg 15
Blinda, Vinz., Anschläger, Sedanstr. 19
Blüch, Wilhelm, Gruben-Aufseher, Kunzendorfer Straße 39
Bloch, Auguste, Witwe, Adolf-Deichsel-Straße 43
— Elfriede, ohne Beruf, Barbarastr. 9
— Hermann, Klempnermst., Werderstr. 19
— Josef, Schlosser, Am Anger 3
— Karl, Monteur, Kleiststraße 10
— Max, Arbeiter, Dominium Neuhof 2
— Walter, Oberkelln., Klausberger Str. 6
Blochel, Alfred, Grb.-Arb., Zeppelinstr. 1
— Erdmann, Invalide, Eintrachtstraße 4
— Erich, Zimmerhäuer, Knappenweg 6
— Franz, Grubenarbeiter, Kaiserstr. 12
— Johann, Maler, Weinkopfstraße 4
— Karl, Invalide, Moltkestraße 8
— Konrad, Grubenarbeiter, Seitenstr. 4
— Paul, Gr.-Arb., Kunzendorfer Str. 37
— Reinhold, Arbeiter, Augustastraße 8
— Rosalie, Witwe, Krugstraße 7
Bloi, Karl, Invalide, Paulstraße 47
Bloos, Friedrich, Maler, Doblenweg 118
Bloszczyk, Karl, Zimmerer, Matheesstr. 1
Blott, Anton, Inv., Kronprinzenstr. 548
Blümel, Ernst, Kriminal-Oberassessor, Urbanstraße 13d
Blümel, Friedrich, Studienrat, Kronprinzenstraße 417
— Hans, Ingenieur, Hedwigstraße 2
— Hildegard, Hebamme, Dorotheenstr. 28
— Ottilie, Witwe, Schillingstraße 12
Blümer, Anna, ohne Beruf, Hochbergstr. 8
— Theodor, Arbeiter, Heinrichstraße 62
Blume, Alfred, Häuer, Ernststraße 12
Blumenfeld, Helene, o. B., Goethestr. 32
Blumenthal, Paula, Witwe, Kirchstraße 6
Bluschke, Adolf, Inv., Kampfbahnallee 59
— Karl, Arbeiter, Marktstraße 1
Bluscz, Ludwig, o. B., Werderstraße 15
Bluszcz, Alfons, Versicherungs-Inspektor, Friesenweg 33
— Gerhard, ohne Beruf, Finkenweg 63
— Johann, Häuer, Heinrichstraße 106
— Lucian, Rentner, Friedrichstraße 1
— Marie, Witwe, Finkenweg 63
— Peter, Arbeiter, Bitterstraße 6
Blyk, Erich, Häuer, Einsiedelstraße 9
Blyicz, Albert, Invalide, Moltkestraße 21
— Franz, Invalide, Pochhammerstraße 1
— Gerhard, Grb.-Arbeiter, Moltkestr. 12
— Heinrich, Schuhmacher, Luisenstr. 7
— Max, Grb.-Arb., Kronprinzenstr. 522
— Paul, Invalide, Lange Reihe 1
— Roman, Grb.-Arb., Salzbrunnstr. 47
— Thomas, Häuer, Dorfstraße 42
Blyszcz, Philomene, Witwe, Kunzendorfer Straße 27
Bobak, Ignaz, Arbeiter, Holwedestr. 17
— Josef, Zimmerhäuer, Endersdorfer Straße 11
Bober, Emilie, Witwe, Kronprinzenstraße 514
— Ernst, Fördermann, Röhrigstraße 1
— Franz, Invalide, Neuhofstraße 22
— Nikolaus, Invalide, Salzbrunnstr. 19
— Paul, Elektriker, Winklerstraße 2
— Peter, Invalide, Röhrigstraße 1
— Vinzent, Häuer, Großer Winkel 1
— Vinzent, Schmied, Jaeschkestraße 4
Bobisch, Bruno, Markscheider, Kronprinzenstraße 349
Bobke, Josef, Schneider, Paulstraße 41
Bobon, Erich, Steiger, Friedrichstr. 18
Bobrowski, Johann, Invalide, Kronprinzenstraße 261
Bobrzik, Albert, Grubenarbeiter, Heinrichstraße 90
— Anna, Witwe, Johannes-Vogel-Str. 26
— Wilhelm, Pensionär, Schillingstr. 25
Bobulawski, Minna, Witwe, Arnoldstr. 5
Bochen, Karl, Grubenmaurer, Albertstr. 3
Bochenek, Albert, Grubenarbeiter, Ayenrader Weg 3
— Franz, Invalide, Hochgesandtstraße 23
— Johann, Bauarbeiter, Bergmannspfad 16
— Josepha, Witwe, Jaeschkestraße 7
— Julius, Grubenarbeit., Matthiasstr. 25
— Karl, Kraftwagenführer, Königshütter Straße 3
— Maria, Witwe, Guidostraße 27
— Max, Arbeiter, Knurower Straße 4
— Paul, Angestellter, Neue Beuthener Straße 2
— Paul, Grubenarbeiter, Brandenburger Straße 1
— Paul, Maurer, Guidostraße 27
— Richard, Masch.-Seiler, Bitterstr. 2
Bochinek, Konrad, Richtmstr., Pfarrstr. 78
Bochnia, Ignaz, Invalide, Ernststraße 7
— Johann, Zimmerer, Parkstraße 33
— Oskar, Tischler, Parkstraße 33
Bochnik, Franz, Gastwirt, Kunzendorfer Straße 36
— Thomas, Kaufm., Kronprinzenstr. 222
Bochynek, Klemens, Grb.-Arb., Winklerstraße 15
— Edmund, Händler, Winklerstraße 15
Bochynek, Emil, Schlosser, Winklerstr. 15
— Felix, Invalide, Seilbahnstraße 35
— Franz, Invalide, Winklerstraße 15
— Johann, Arbeiter, Dorotheenstraße 98
— Johann, Schloss., Gust.-Freytag-Str. 18
— Josef, Grb.-Arb., Lichter Hag 4
— Josef, Invalide, Teichstraße 45a
— Ludwine, Witwe, Gartenstraße 24
— Max, Expedient, Kronprinzenstr. 451
— Pauline, Witwe, Tannenbergstr. 14a
— Theodor, Grb.-Arb., Schönaichstraße 4
— Wilhelm, Häuer, Winklerstraße 15
Bock, Bernhard, Fördermann, Kronprinzenstraße 585
— Bernhard, Invalide, Forststraße 26
— Johann, Masch.-Wärter, Am Bach 2
— Paul, Invalide, Rainstraße 16
— Richard, Elektrowerkmeister, Kronprinzenstraße 422
Bockisch, Günter, Versorgungsanwärter, Michaeltorplatz 2
Boczek, Artur, Arbeiter, Wilhelmstr. 30
— Josef, Invalide, Wilhelmstraße 30
— Kaspar, Aufseher, Hochbergstraße 7
— Marzian, Tagearbeiter, Grenzstr. 7
— Richard, Arbeiter, Wilhelmstraße 30
— Stanislaus, Rentner, Friedrichstr. 18
Boczionek, Joh., Grb.-Arb., Pfarrstr. 84
Boczyk, Alexander, Arb., Kronprinzenstraße 105
Bode, Ernst, Werkm., Kronprinzenstr. 368
Bodinka, Robert, Kutscher, Klausberger Straße 14
Bodlec, Maximilian, Lehrer, Kronprinzenstraße 117
Bodon, Viktor, Schlosser, Werderstr. 18
Bodora, Leo, Buchhalter, Michaeltorplatz 2
Böbel, Maximilian, Häuer, Beuthener Straße 105
— Wilhelm, Arb, Dorotheenstraße 66
— Josef, Invalide, Matthiasstraße 8
Böck, Kurt, Pol.-Angest., Dorotheenstr. 6
Boeckel, Wolfgang, Gärtner, Pfarrstr. 25
Boeger, Anna, Witwe, Gartenstraße 7
Boehm, Hans, Chem., Kronprinzenstr. 366
Bögner, Josef, Krim.-Oberass., Kampfbahnallee 28
Böhm, Alexander, Postinspekt., Glückaufstraße 25
Böhm, Artur, Arbeiter, Holwedestraße 37
— Berta, Witwe, Kronprinzenstraße 418
— Elisabeth, o. B., Kronprinzenstr. 418
— Emma, Verkäuferin, Friedhofstraße 10
— Franziska, Rentnerin, Heinrichstr. 48
— Friedrich, Invalide, Holwedestraße 37
— Genoveva, Witwe, Flurstraße 3
— Georg, Expedient, Zillerstraße 29
— Heinrich, Fördermann, Dondergasse 9
— Herbert, Geschäftsleiter, Bahnhofstr. 5
— Hermann, Invalide, Gartenstraße 27
— Hugo, Grb.-Arb., Endersdorfer Str. 14
— Johann, Bäckermeister, Heinrichstr. 48
— Johann, Invalide, Rösselsprung 13
— Josef, Lichtspielvorführ., Matheesstr. 16
— Karl, Bürovorsteher, Schulstraße 10
— Klara, Witwe, Körnerstraße 7
— Kurt, Rechtsanw., Kronprinzenstr. 263
— Lothar, Städt. Angestellt., Alsenstr. 2
— Marie, Verkäuferin, Friedhofstr. 10
— Markus, Handelsvertr., Dorotheenstr. 2
— Martin, Bäckermstr., Friedhofstr. 10
— Max, Arbeiter, Lehmgrubenstraße 27
— Dr. Max, Arbeitsamtsvorsitzender, Neue Dorotheenstraße 9
— Max, Gastwirt a. D., Turmstraße 1
— Paul, Gr.-Arb., Oskar-Schlitter-Straße 4
— Paul, Kraftwagf., Kronprinzenstr. 229
— Traugott, Korbm., Kronprinzenstr. 319

Böhm, Valent., Kim., Kronprinzenstr. 293
— Walter, Schloss., Friedr.-Wilh.-Str. 3
— Wilhelm, Finkenweg 37
— Wilhelm, Bäckermstr., Gustav-Freytag-Straße 14
Böhmer, Richard, Grb.-Arb., Hoher Weg 6
— Wilhelm, Gasregler, Dorotheenstr. 120
Böhmert, Else, Buchhalterin, Reizenstein-Platz 1
— Emil, Arbeiter, Kaiserstraße 4
— Erich, Bauarbeiter, Heinrichstraße 54
— Richard, Gastw., Kronprinzenstr. 442
Böhnisch, Stanislaus, Arb., Bromberger Weg 15
— Walter, Maßschneider, Krugstraße 18
Boenisch, Gertrud, o. B., Solgerstr. 20
— Johann, Grb.-Arb., Beuthener Str. 67
— Marie, Witwe, Zedlitzstraße 5
— Max, Häuer, Philippstraße 1
— Paul, Kaufmann, Humboldstraße 3
— Vinzentia, Witwe, Eichendorffweg 68
Bönsch, Martha, Witwe, Neuhofstraße 19
Boeschel, Hubert, Monteur, Paulstr. 17
— Dr. med., Kurt, Arzt, Schöneichstr. 8
— Max, Schulhausmeister, Schöneichstr. 1
Böser, Gustav, Arb., Kronprinzenstr. 105
Böttcher, Wilh., Masch.-Arb., Borsigstr. 11
Bogatzek, Leopold, Inv., Heinrichstraße 8
— Max, Baugesch.-Inh., Teichstraße 32c
Bogatzki, Alois, Grb.-Arbeiter, Kronprinzenstraße 245
— Johann, Invalide, Sedanstraße 3
— Josef, Bergmann, Friedhofstraße 28
Bogedoll, Alois, Arbeiter, Glückaufstr. 12
— Anton, Kokereiaufseh., Bismarckstr. 10
— Johann, Grubenarbeiter, Adolfstr. 90
— Josef, Grubenarbeiter, Winklerstr. 11
— Pauline, Witwe, Kronprinzenstr. 162
Bogdon, Georg, Büro-Assistent, Kronprinzenstraße 282
— Marie, Angest., Teschener Straße 12
Bogotsch Emil, Arb., Kampfbahnallee 5
— Franz, Grb.-Arb., Kronprinzenstr. 100
— Heinr., Klempnergef., Schlageterstr. 9
— Josef, Hüttenarbeiter, Bülowstraße 15
— Matthias, Invalide, Hochbergstraße 9
Bogotz, August, Arb., Klausberger Str. 8
Bogsch, Richard, Buchh., Michaeltorpl. 5
Bogusch, Edmund, Pförtner a. D., Kampfbahnallee 59
— Emil, Grb.-Arb., Am Wäldchen 10
— Eusebius, Arbeiter, Heinrichstraße 38
— Ewald, Schneider, Kampfbahnallee 59
— Franz, Grubenarbeiter, Moltkestr. 6
— Franziska, Weinkopfstraße, 3
— Josef, Grubenarbeiter, Pfarrstr. 11b
— Josef, Invalide, Am Wäldchen 10
— Paul, Arbeiter, Tannenbergstraße 53a
— Valentin, Invalide, Winklerstraße 10
— Wilhelm, Grubensteiger, Kronprinzenstraße 254
Boguslawski, Stanislaus, Invalide, Flurstraße 4
Boguth, Adolf, Großschlächt., Zillerstr. 13
— Adolf, Schlosser, Uferstraße 5
— Alfred, Dreher, Kunzendorfer Str. 42
— Andreas, Arbeiter, Friedhofstraße 3a
— Anna, Witwe, Schlageterstraße 11
— August, Bürogehilfe, Hochgesandtstr. 21
— Eduard, Dreher, Scherholzstraße 4
— Elisabeth, Witwe, Werderstraße 4
— Ewald, Tapezierer, Dittersdorfer Straße 17
— Gertrud, Witwe, Guidostraße 18
— Hugo, Vorarbeiter, Hochgesandtstraße 6
— Johann, Schlosser, Gustav-Freytag-Straße 24
— Johannes, Dipl.-Ing., Dietrich-Eckart-Straße 6
— Josef, Angestellter, Grünstraße 3
— Josef, Hausbesitzer, Einsiedelstraße 4
Boguth, Josef, Invalide, Einsiedelstr. 8
— Klara, Ehefrau, Paulstraße 53
— Marie, Witwe, Liebigstraße 1
— Marie, Witwe, Friedhofstraße 3a
— Viktor, Schuhmacher, Buntenhausenkolonie 10
Bogutzki, Viktor, Arbeiter, Bismarckstr. 4
— Boidol, Erich, Meßgehilfe, Ottiliaestraße 3
— Roman, Rechnungsführer, Kronprinzenstraße 509
Boidoll, Johann, Tischler, Urbanstraße 2a
Boja, Cäcilie, Witwe, Kurze Straße 4
— Isidor, Masch.-Wärter, Bauernstr. 31
— Josef, Kaufmann, Peter-Paul-Pl. 13
— Josef, Schlosser, Paul-Keller-Str. 3
— Peter, Kutscher, Bauernstraße 43
— Thomas, Grubenarb., Bauernstr. 61
Bokelmann, Helene, Rentnerin, Hatzfeldstraße 18
Bolatzki, Emil, Grubenarb., Neuhofstr. 24
Bolczek, Wilhelmine, Witwe, Bischofstr. 46
Bolik, Anton, Arbeiter, Kronprinzenstraße 265
— Friedrich, Bäckermeister, Beuthener Straße 38
— Georg, Steinsetzer, Schechestraße 1
— Gustav, Schlosser, Königshütter Str. 3
— Heinrich, Elektriker, Kampfbahnallee, Parzelle 138
— Josef, Invalide, Kampfbahnallee, Parzelle 188
— Julius, Aufseher, Königshütter Str. 3
— Karl, Rentner, Gartenstraße 22
— Monika, Angestellte, Emmystraße 25
— Ottilie, Ehefrau, Paulstraße 63
— Richard, Zimmerling, Dorfstraße 47
Bollek, Pauline, Witwe, Jaeschkestraße 7
— Richard, Kriegsbesch., Kronprinzenstraße 313a
Bollwan, Erich, Steigerstellvrtr., Salzbrunnstraße 6
Bolten, Konrad, Ingenieur, Zillerstr 11
Bolzek, Franz, Hauer, Oskar-Schlitter-Straße 1
Bomba, Alexander, Zugverteiler, Hohenzollernstraße 6
— Alois, Arbeiter, Raudener Straße 8
— Alois, Buchhalter, Urbanstraße 10
— Alois, Grubenarbeiter, Arnoldstr. 18
— Johann, Invalide, Dorfstraße 42
— Jos., Badewärter, Kronprinzenstr. 603
— Karl, Bürovassistent, Schillingstraße 8
— Marie, Rentnerin, Kronprinzenstr. 135
— Paul, Schlosser, Auguststraße 8
— Robert, Musiker, Richthofenweg 24
— Stanislaus, Grubenarb., Beuthener Straße 91
— Theodor, Handelsvertreter, Kronprinzenstraße 571
— Viktor, Nieter, Urbanstraße 6
Bomball, Adolf, Fleischbeschauer a. D., Jeenelstraße 5
Bombik, Theodor, Portier, Paulstraße 7
Bonczek, Martha, Witwe, Knurower-Straße 49
Bonczyk, Agnes, Witwe, Beuthener Straße 23
— Albine, Witwe, Schulstraße 14
— Marie, Arbeiterin, Guidostraße 20
Bondkowski, Reinh., Rentner, Querstr. 4
Bonk, Adolf, Maschinenwärter, Knappenweg 4
— Alexander, Former, Hilgerstraße 2
— Anna, ohne Beruf, Wilhelmstraße 2b
— Anna, Rentnerin, Sandstraße 16
— Anastasia, Witwe, Oskar-Schlitter-Straße 2
— August, Zimmerhäuer, Schillingstr. 7
— Beate, Witwe, Hochgesandtstraße 17
— Bruno, Maler, Solgerstraße 7
Bonk, Ehrenfried, Zigarrenhändler, Kronprinzenstraße 467
— Elisabeth, Witwe, Michaeltorplatz 3
— Emanuel, Grubenarbeiter, Kampfbahnallee 61
— Emil, Invalide, Bergmannspfad 14
— Emil, Schlosser, Bauernstraße 19
— Emma, Witwe, Ottiliaestraße 10
— Ernst, Grubenarb., Hochgesandtstr. 3
— Ernst, Invalide, Einsiedelstr. 9
— Felix, Grubenarbeiter, Beuthener Straße 32
— Florentine, Witwe, Beuthener Str. 8
— Florian, Landwirt, Beuthener Str. 23
— Franz, Dreher, Albertstraße 4
— Franz, Fördermaschinist, Gartenstr. 26
— Gerhard, Schlosser, Hilgerstraße 15
— Gustav, Arbeiter, Weinkopfstraße 9
— Heinrich, Grubensteiger, Georgschacht
— Helene, Witwe, Bauernstraße 19
— Hermann, Grubenarb., Mackensenstr. 1
— Hieronymus, Maschinenarb., Krugstraße 18
— Johann, Arbeiter, Rainstraße 18
— Johann, Betriebsaufs., Fichtenweg 3
— Johann, Bürovangest., Wilhelmstr. 5
— Johann, Grubenarb. Eintrachtstr. 7
— Johann, Koksarb., Hindenburgstraße 9
— Johann, Monteur, Beuthener Str. 8
— Johann, Oberhäuer, Reizensteinpl. 2a
— Johann, Tagearbeiter, Kronprinzenstraße 546
— Johannes, Elektromonteur, Hilgerstraße 1
— Josef, Bäckermeister, Plesser Straße 4
— Josef, Grubenarbeiter, Sohrauerstr. 3
— Klara, Witwe, Emmystraße 15a
— Konrad, Aufseher, Luisenstraße 7
— Konstant., Inval., Buntenhausenkol. 11
— Leo, Grubenarb., Buntenhausenkol. 3
— Leopold, Grubenarbeiter Johannes-Vogel-Straße 23
— Longinus, Invalide, Kronprinzenstraße 434
— Luzie, Schillingstraße 7
— Magdal., Witwe, Kronprinzenstr. 122
— Marie, ohne Beruf, Seilbahnstraße 39
— Marie, Rentnerin, Heinrichstraße 67
— Marie, Witwe, Dondergasse 10
— Marie, Witwe, Dorotheenstraße 71
— Marie, Witwe, Joh.-Vogel-Straße 17
— Max, Büroangestellter, Kronprinzenstraße 336
— Max, Schlosser, Beuthener Str. 57
— Maximilian, Invalide, Krugstraße 18
— Paul, Invalide, Endersdorfer Str. 18
— Paul, Grubenarb., Bischofstraße 1
— Paul, Grubenarbeiter, Kronprinzenstraße 558
— Paul, Invalide, Hilgerstraße 5
— Reinhold, Grubenarb., Knappenweg 4
— Richard, Grubenarbeiter, Röhrigstr. 12
— Roman, Maschinenarb., Kronprinzenstraße 603
— Roman, Schmied, Paulstraße 39a
— Thomas, Vekturant, Beuthener Str. 8
— Wilhelm, Hüttenarbeiter, Zeisigweg 2
Bonke, Josef, Arbeiter, Rybniker Str. 1
Bonkosch, Franz, Hüttenarb., Emmystr. 15
— Valentin, Polizeirevieroberwachtmstr., Hermann-Stehr-Straße 1
Bonkowski, Ernst, Arbeiter, Zillerstraße 2
Bonanaty, Josef, Rangiermeister, Bergwerkstraße 15
Bopp, Gustav, Oberzollinsp., Kronprinzenstraße 149
Bonsch, Stephan, Kaufmann, Guidostr. 14
Bonzyk, Paul, Häuer, Holwedestraße 29
Borchardt, Max, Schlachthofarb., Dohlenweg 32
Borchert, Paul, Maurer, Pfarrstraße 72

Borczyk, Alfons, Kaufmann, Kronprinzenstraße 185
— Alfred, Schneider, Dr.-Nathan-Weg 1
— Alois, Grubenarbeiter, Kronprinzenstraße 558
— Franz, Invalide, Kronprinzenstr. 486
— Johann, Invalide, Schulstraße 21
— Paul, Arbeiter, Kirchstraße 1
— Paul, Fördermann, Dorotheenstr. 73
— Theodor, Gastwirt, Kronprinzenstr. 183
Borek, Anna, Witwe, Kronprinzenstr. 210
— Heinrich, Grubenarbeiter, Kronprinzenstraße 159
— Konrad, Kraftwagenf., Michaelstr. 12a
— Stanislaus, Kranführer, Beuthener Straße 97
Borenski, Franz, Postschaffner, Tarnowitzer Platz 4
Boretzki, August, Kraftfahrer, Hohenlinder Weg 7
— Josef, Schlosser, Märklinstraße 5
Borgiel, Charlotte, v. B., Kronprinzenstraße 448
— Eduard, Arbeiter, Rob.-Blum-Str. 13
— Julie, Witwe, Kleiststraße 6
— Rosa, o. B., Kronprinzenstraße 448
Borgstede, Karl, Chefarzt, Dissarsstr. 2
Borinski, Marianne, Witwe, Schechepl. 11
Bork, Paul, Dipl.-Handelslehrer, Kronprinzenstraße 258
Borkert, Alfred, Fahrsteiger, Luisenstr. 11
— Max, Grubenarbeiter, Kronprinzenstraße 585
— Paul, Arbeiter, Kronprinzenstr. 585
— Richard, Fördermann, Dorfstraße 29
Borkowski, Karl, Beamter, Dorotheenstraße 36
— Maximilian, Büroangestellter, Dorotheenstraße 24
Borkowy, Johann, Krim.-Bez.-Sekr., Schillerstraße 1
— Stanislaus, Arbeiter, Körnerstr. 14
Bormann, Georg, Tischler, Dorotheenstraße 57
Born, Anna, Witwe, Hohenlinder Weg 9
Bornemann, Walter, Versicherungsvertr., Adolf-Hitler-Straße 65
Borner, Bernh., Schlosser, Vinzenzstr. 4
— Josef, Rentner, Mittelstraße 1
— Siegfried, Glaser, Baumannstraße 20
— Julius, Ofensetzer, Roonstraße 2
— Karl, ohne Beruf, Siedlung vom 4. Juli 20
— Robert, Invalide, Rebenstraße 3
— Robert, Ofensetzer, Barbarastraße 8
Borok, Agathe, Witwe, Dondergasse 9
— Anna, Witwe, Kronprinzenstraße 409
— Erich, Häuer, Beuthener Straße 52
— Hubert, Grubenarbeiter, Bauernstr. 25
— Johann, Invalide, Enger Weg 20
— Josef, Schlosser, Gartenstraße 18
— Karl, Maschinist, Am Grunde 3
— Paul, Invalide, Mendestraße 7
Boron, Felix, Schneider, Adolfstraße 2
Boronowski, Paul, Grubenarbeiter, Abstimmungsstraße 36
Borowe, August, Invalide, Jaeschkestr. 5
Boroschek, Dagobert, Kaufmann, Königshütterstraße 1
Borowietz, Josef, Fleischermeister a. D., Urbanstraße 2a
Borowitzki, Alfred, Arbeiter, Kronprinzenstraße 452
— Berthold, Inval., Kronprinzenstr. 423
Borowka, Adolf, Weichenwärter, Kronprinzenstraße 191
— Eduard, Bahnsteigschaffner, Ludwigsglück, Achtfamilienhaus
— Emanuel, Weichensteller a. D., Gärtnerweg 1
— Eugen, Vers.-Agent, Matthiasstr. 33
Borowka, Heinr., Schloss., Heinrichstr. 47c
— Johann, Grubenarb., Tannenbergstr. 5
— Johann, Kesselwärter, Paulstraße 34
— Josef, Arbeiter, Adolf-Deichsel-Str. 8
— Karl, Invalide, Teichstraße 25
— Paul, Bahnschaffer, Bergwerkstr. 8
Borowski, Fritz, Bergreferendar, Kronprinzenstraße 360
— Johann, Schmied, Borsigstraße 3
— Paul, Vorzeichner, Grünstraße 3
Borowy, Adam, Häuer, Schillingstr. 5
— Franz, Zimmerhäuer, Werkstraße 11
— Josef, Rentner, Bergmannspfad 5
— Karl, Grubenarb., Kronprinzenstr. 328
— Stephan, Grubenarb., Oskar-Schlitter-Straße 18
Borrmann, Alfr., Elektriker, Gustloffstr. 2
— Robert, Tapezierermeister, Flurstr. 11
Borsch, Richard, Buchhalter, Rheinbabenstraße 4
Borsecz, Ernst, Grubenarb., Salzbrunnstraße 15
— Franz, Füller, Einsiedelstraße 9
— Josef, Häuer, Hochgesandtstraße 23
— Josef, Invalide, Gneisenaustraße 36
— Martha, Witwe, Florianstraße 1
— Michael, Heizer, Moltkestraße 13
— Vinzent, Provisionsvertreter, Rheinbabenstraße 13
Borsutzki, Alfons, ohne Beruf, Siedlung vom 4. Juli 3b
— Alfons, Grubenarb., Mendestraße 3
— Anton, Maurer, Hochgesandtstraße 28
— Charlotte, ohne Beruf, Florianstr. 11
— Georg, Gärtner, Robert-Koch-Str. 3
— Günter, Schlosser, Raudener Str. 60
— Hermann, ohne Beruf, Florianstr. 14
— Julius, Invalide, Lange Reihe 1
— Karl, Invalide, Bauernstraße 42
— Ottomar, Pensionär, Pfarrstraße 29
— Paul, Schmied, Kronprinzenstr. 334
— Paul, Grubenarbeiter, Friedhofstr. 10
Borszcz, Georg, Schlossermeister, Seydewitzstraße 9
— Paul, Grubenarbeiter, Kantstraße 6
Bortel, Johann, Zimmerer, Laurahütter Straße 19
— Josef, Destillateur, Liebigstraße 5
— Konstantin, Grubenarb., Pfarrstr. 35
— Theophil, Grubenarb., Joh.-Vogel-Straße 4
Borth, Pauline, o. B., Kronprinzenstr. 531
Bortlik, Emil, Händler, Bauernstr. 35
— Franz, Grubenarbeiter, Friedrich-Wilhelm-Straße 16
— Josef, Grubenarb., Bauernstraße 29
— Julie, Witwe, Kronprinzenstraße 248
— Karl, Bücherrevisor, Dorotheenstr. 52
— Paul, Lehrer, Kronprinzenstraße 203
— Valeska, Witwe, Dorotheenstraße 54
Borutta, Alfred, Lok. Führer, Abstimmungsstraße 22
— Anton, Bauarbeiter, Kanalstraße 1
— Josef, Invalide, Abstimmungsstr. 22
— Karl, Lokführer, Bahnstraße 6
Borutzki, Marie, Witwe, Gneisenaustr. 13
Bory, Marie, Arbeiterin, Zimmerstr. 6
— Thomas, Anschläger, Ernststraße 4
Borytzka, Johann, Invalide, Kunzendorfer Straße 35
Borzek, Paul, Häuer, Kampfbahnallee 125
Borzik, Robert, Kesselheizer, Teichstr. 32b
Borzutzki, Alfr., Schneidermeister, Peter-Paulstraße 2
— Johanna, Witwe, Guidostraße 49
— Josef, Maler, Kampfbahnallee, Parzelle 105
— Julius, Arbeiter, Kronprinzenstr. 583
— Karl, Kraftwagenführer, Hohenzollernstraße 5
Borzutzki, Karl, Lehrer a. D., Bessenstr. 15
— Paul, Grubenarbeiter, Dorfstraße 28
— Theodor, Invalide, Winklerstraße 11
Borzuyda, Erich, Grubenarbeiter, Kronprinzenstraße 583
Borzyk, Emil, Schlosser, Gleiwitz. Str. 18
Bosak, Josef, Grubenarbeit., Finkenweg 24
Bosmann, Karl, Bürovorsteher a. D., Hindenburgstraße 1c
Both, Gustav, Zimmerhäuer, Steinstr. 3
Botha, Marie, Witwe, Friedrichstraße 18
— Paul, Ofensetzer, Gneisenaustraße 36
Bothe, Gustav, Arbeiter, Arnoldstraße 18
— Heinrich, Grubenarbeiter, Talstraße 2
— Hubert, Angestellter, Kronprinzenstraße 423
Bothenbreiter, Salo, Kaufmann, Pochhammerstraße 1
Bothmann, Josef, Büroangest., Gustloffstraße 7
Botbor, Alfons, Tagearb., Heinrichstr. 61
— Anton, Arbeiter, Sandstraße 36
— Edmund, Grubenarb., Dohlenweg 112
— Erich, Schlosser, Eichendorffweg 11
— Johann, Grubenarb., Abstimmungsstraße 3
— Johann, Grubenarb., Rheinbabenstr. 3
— Josef, Grubenarbeiter, Dorotheenstraße 56
— Julius, Monteur, Rainstraße 7
— Otto, Häuer, Philippstraße 1
— Paul, Invalide, Matthiasstraße 25
— Reinh., Häuer, Bismarckhütter Str. 9
— Wilhelm, Dreher, Matthiasstraße 21
Botor, Bernhard, Aufseher, Friedrich-Wilhelm-Straße 6
— Engelbert, Grubenarbeiter, Kronprinzenstraße 321
— Heinrich, Invalide, Winklerstraße 4
— Lukas, Invalide, Bergmannspfad 28
— Paul, Grubenarbeiter, Beuthener Straße 32
— Rich., Maschinenwärt., Steiler Weg 6
— Theodor, Schlosser, Heinitzstraße 12
Botta, Bruno, Stellmachermstr., Michaelstraße 12b
Boullier, Robert, Arbeiter, Ackerstraße 1
Boye, Paul, Arbeiter, Arnoldstraße 11
Boyne, Elisabeth, Witwe, Bismarckhütter Straße 16
— Ernst, Drahtzieher, Adolf-Deichsel-Straße 3
— Paul, Invalide, Reitzensteinplatz 2
Bozek, Josef, Arbeiter, Ackerstraße 16
— Josef, Elektroschlosser, Rebenstraße 4
— Ottilie, Witwe, Matthiasstraße 13
Bozyk, Franz, Arbeiter, Eupener Weg 15
Braatz, Friedrich, Arb., Schlachthofstr. 1
Brabainski, Auguste, o. B., Gustav-Freytag-Straße 16
— Franziska, Witwe, Pochhammerstr. 18
— Georg, Schloss., Gustav-Freytag-Str. 18
— Gerhard, Grubenarbeiter, Guidostr. 14
— Vinzent, Rentner, Teschener Str. 4
Brabainsky, Alfred, Häuer, Saarlandstraße 9
— Marie Witwe, Gustav-Freytag-Str. 15
Brachaczek, Hipolith, Häuer, Wilhelmstraße 36a
— Josef, Telephonist, Bunzelstraße 6
— Marie, Witwe, Bauernstraße 35
— Theodor, Arbeiter, Paulstraße 7
— Max, Rohrleger, Dondergasse 11
Brachmann, Georg, Polizei-Oberwachtmeister, Kleiststraße 1
Brabel, Julius, Invalide, Gartenstr. 26
Braebel, Fritz Lagerhalter, Rösselsprung 8
— Max, Häuer, Grüner Weg 6
Braemer, Ernst, Kassendiener a. D., Hardenbergweg 6
Bräuer, Paul, Bäcker, Schulstraße 11

Bragulla, Emilie, Rentnerin, Parisiusstraße 5
— Gustav, Polizei-Hauptwachtmeister, Kronprinzenstraße 418
— Karl, Lebensmittelhändler, Saarland-Straße 16
Braier, Alexander, Friseurmeister, Saarlandstraße 6
Bramborsch, Konrad, Grubenarbeiter, Saarlandstraße 24
Bramer, Wilhelm, Verkaufsstellenleiter, Eichendorffweg 3
Brammer, Max, Rechnungsführer, Florianstraße 26
Branczyk, Georg, Steiger, Friedrichstr. 8
— Wilhelm, Aufseher, Kampfbahnallee, Parzelle 16
Brand, Rudolf, Kriminal-Assistent, Michaeltorplatz 1
Brandel, Ernst, Cafewirt, Kronprinzenstraße 286
Brandischok, Johann, Anschläger, Kurze Straße 3
Brandt, Emanuel, Bauführer, Margaretenstraße 1
— Oswald, Masch.-Schlosser, Gustav-Freytag-Straße 13
— Robert, Kaufm., Kronprinzenstr. 165
— Robert, Reisender, Hardenbergweg 3
Braner, Martin, Kaufm. Angestellter, Kronprinzenstraße 313b
Branner, Barbara, Wwe., Dorotheenstr. 2
Branntwein, Cäcilie, Witwe, Barbarastraße 22
Braschke, Alfred, Buchhalter, Kronprinzenstraße 224
— Eduard, Bürovorsteher, Gymnasialstraße 6
— Herbert, Häuer, Gymnasialstraße 6
— Luise, Witwe, Holwedestraße 16
— Oskar, Mat.-Verw., Kampfbahnallee 11
— Rosalie, Rentnerin, Friedrichstr. 3
Brasczok, Leo, Kfm., Kampfbahnallee 65
Brasda, Wilhelm, Inv., Schützenweg 28
Brast, Gerhard, Monteur, Pfarrstraße 72
Bratke, Joh., Aufseher, Kolonieстraße 12
Brattke, Josef, Bäcker, Lückestraße 11
Brauer, Berta, Wwe., Peter-Paul-Str. 3
— Jacob, Kaufmann, Guidostraße 4
Braun, Florentine, Witwe, Hindenburgstraße 9
— Richard, Grb.-Arb., Kurze Straße 4
Brauner, Elfriede, Witwe, Zedlitzstr. 17
— Erich, Apotheker, Sedanstraße 21
— Franz, Invalide, Arnoldstraße 16
— Johann, Arb., Oskar-Schlitter-Str. 5
— Karl, Dipl.-Ing., Hatzfeldstraße 18
— Wilhelm, Arbeiter, Zeppelinstraße 3
Brannisch, Hedwig, Schneiderin, Emmystraße 15a
Brdiczke, Karl, Studienrat, Seydewitzstraße 6
Bredel, Johann, Steinsetzer, Teschener Straße 14
Bregulla, Barbara, Wwe., Beuth. Str. 70
Bregulla, Emanuel, Rentner, Teschener Straße 18
— Emil, Kaufmann, Kronprinzenstr. 550
— Friedrich, Zollsekretär, Plesser Str. 9
— Georg, Schmied, Kappenweg 4
— Gertrud, Arbeiter., Beuthener Str. 62
— Johann, Invalide, Bauernstraße 65
— Oswald, Schlosser, Ernststraße 5
— Peter, Bierverleger, Tannenbergstr. 39
— Peter, Pensionär, Zimmerstraße 5
— Roman, Grb.-Arb., Zimmerstraße 6
Brehm, Julius, Eisenbieger, Gneisenaustraße 44
Brehmer, Erich, Handl.-Geh., Paulstr. 11
— Ernst, Invalide, Tannenbergstraße 20
— Ernst Schlosser, Sandstraße 3
Brehmer, Georg, Schlosser, Gustloffstr. 17
— Karl, Vorzeichner, Goethestraße 24
Breilich, Wilhelm, Steuersekretär, Viktoriastraße 11
Breitbarth, Oskar, Arb., Kronprinzenstraße 308
Breitenbach, Richard, Tischler, Bischofstraße 30
Breitenfeld, Reinhold, Kr.-Oberassistent, Richthofenweg 27
Breitkopf, Alois, Werber, Adolf-Deichsel-Straße 27
— Elfriede, Stadtverwaltungsangestellte, Glückaufstraße 19
— Elisabeth, kaufm. Ang., Glückaufstr. 19
— Ewald, Handlungsgeh., Weinkopfstr. 1
— Franz, Maler, Friedrichstraße 9
— Georg, Arbeiter, Weinkopfstraße 1
— Georg, Bauarbeiter, Gerhard-Wagner-Weg 16
— Georg, Postschaffner, Georgstraße 3
— Hermann, Fleischermstr., Pfarrstr. 20
— Josef, Arbeiter, Dorotheenstraße 130
— Josef, Dreher, Neuhofstraße 20
— Josef, Invalide, Sandstraße 1
— Josef, Schmied, Dohlenweg 46
Brelka, Johann, Häuer, Guidostraße 8
Brem, Felix, Malermstr., Hermannstr. 9
— Gertrud, Buchhalterin, Arnoldstr. 21
— Max, Schlosser, Oskar-Schlitter-Str. 3
— Pauline, Witwe, Paulstraße 54
— Kurt, Büroangestellter, Finkenweg 55
Bremora, Bernhard, Fördermann, Wilhelmstraße 32a
— Erich, Elektriker, Finkenweg 35
— Franz, Masch.-Arb., Kattowitzer Straße 17
— Thomas, Invalide, Körnerstraße 5
Bremzek, Robert, Pensionär, Kleiststr. 7
Breslauer, Helene, Wwe., Peter-Paul-Straße 1
— Karl, Gastwirt, Kronprinzenstraße 38
— Kurt, Bäckerlehrling, Dorotheenstr. 96
Bresler, Alfred, Rentmeister, Kronprinzenstraße 274
— Karl, Kaufmann, Gerichtsstraße 2
— Stephan, Schaffer, Dominium Neuhof 1
Breßler, Maria, Witwe, Gustav-Freytag-Straße 12
Brett, Anton, Grubenarbeiter, Oskar-Schlitter-Straße 4
— Julie, Witwe, Bielitzer Straße 12
— Konstantin, Häuer, Oskar-Schlitter-Straße 19
— Marianne, o. B., Steinhoffstraße 1
— Paul, Schmied, Hochgelandtstraße 14
— Stephan, Invalide, Albertstraße 13
— Viktoria, Witwe, Beuthener Str. 29
Brettner, Emanuel, Masch.-Arbeiter, Rainstraße 16
Brettschneider, Ernst, Schlosser, Kronprinzenstraße 513
Breuer, Alois, Tagenbesitzer, Dorotheenstraße 57
— August, Bauoberinspekt., Lerchenweg 23
— August, Hilfsweichenw., Adolf-Deichsel-Straße 6
— Hans, Häuer, Mühlstraße 17
— Johann, Uhrmacher, Saarlandstr. 16
— Karl, Stadtbaurat, Michaelstraße 61
— Otto, Handels-Oberlehrer, Dietrich-Eckart-Straße 2
Brewka, Martha, Witwe, Pfarrstraße 44
Brewko, August, Stadtinspekt., Paulstr. 14
— Franziska, Witwe, Talstraße 10
— Johann, Invalide, Schmiedebrücke 1
— Marianne, Witwe, Schmiedebrücke 1
— Paul, Grubenarbeiter, Talstraße 10
— Severin, Rohrleger, Schmiedebrücke 18
Breyer, Eduard, Eisendreher, Wilhelmstraße 3
— Georg, Pol.-Beamter, Kronprinzenstraße 588
Bricht, Alfred, Zollanw., Plesser Str. 11
Brieber, Josef, Zollsekretär, Blücherstr. 1
Brieger, Alfred, Friseur, Dohlenweg 66
— Hugo, Krankenpfleger, Gartenstr. 18
— Josef, Zollsekretär, Borowskiweg 1
— Paul, Kohlenexpedient, Viktoriastr. 3
Brilka, Richard, Angestellter, Richthofenweg 15
Brinkhaus, Maria, Witwe, Finkenweg 63
Brinkmann, Hans, Bibliothekar, Alsenstraße 16
Brisch, August, Kaufmann, Saarlandstraße 14
— Elvira, o. B., Pfarrstraße 49
— Franz, Steinmetz, Schützenweg 24
— Heinrich, Zollassist., Dorotheenstr. 128
— Johann, Tagearbeiter, Emmystraße 25
Briz, Barbara, Arbeiterin, Heinrichstr. 61
— Franz, Arbeiter, Emmystraße 21
— Wilhelm, Händler, Dorotheenstr. 14
Brockmann, Karl, Polizei-Major, Dorotheenstraße 11a
Broda, Alois, Vorzeichner, Robert-Koch-Straße 6
— Anton, Arbeiter, Kanalstraße 8b
— Luzie, Witwe, Auenstraße 3
— Peter, Invalide, Am Anger 7
Brodka, Anna, o. B., Kronprinzenstr. 429
— Domitilla, Witwe, Ottiliaestraße 10
— Eisel, Grb.-Arb., Mackensenstraße 9
— Georg, Grb.-Arb., Winklerstraße 13
— Konstantin, Invalide, Bergmannstr. 4
— Viktor, Invalide, Ottliaestraße 19
Brodkorb, Erwin, Friseur, Schulstraße 20
— August, Masch.-Arb., Sedanstraße 5
— Gerhard, Friseur, Teschener Straße 2
— Hildegundis, Kontoristin, Kampfbahnallee 98
— Josef, Friseurmeister, Parisiusstr. 11
— Richard, Friseurmeister, Kronprinzenstraße 207
Brodocz, Agnes, o. B., Uferstraße 2
— August, Stadtinspektor, Goethestr. 34
— Else, Rentnerin, Suermondtstraße 37
— Georg, Dreher, Rybniker Straße 5
— Johann, Arbeiter, Rybniker Straße 5
— Josef, Hüttenarbeiter, Goethestr. 27
Broer, Bruno, Arbeiter, Dorotheenstr. 36
Bröske, Dr., Max, Schlachthofdirekt. i. R., Glückaufstraße 32a
Broj, Alfons, Maler, Friedhofstraße 9
— August, Häuer, Am Wäldchen 5
— Johann, Invalide, Redenstraße 3
Broja, Alfons, Grb.-Arb., Salzbrunn-Straße 25
— Alfred, Stadtinspektor, Kleiststraße 5
— Emanuel, Inv., Rheinbabenstraße 1
— Heinrich, Grb.-Arb., Konkordiastr. 2
— Heinrich, Pförtner, Ottilaestraße 11
— Marie, ohne Beruf, Gartenstraße 20
— Michael, Invalide, Heinrichstraße 84
— Roman, Grb.-Arb., Ernststraße 17
— Simon, Invalide, Ernststraße 17
— Silvester, Häuer, Kronprinzenstr. 603
— Silvester, Monteur, Kanalstraße 16
— Waldemar, Fleischermeister, Peter-Paul-Straße 9
— Wilhelm, Arbeiter, Tannenbergstr. 87
Broker, Karl, Hausbes., Kronprinzenstraße 434
Broll, Adolf, Zimmerb., Beuth. Str. 55
— Alexander, Dreher, Werderstraße 26
Broll, Alfred, Lehrer, Reitzensteinplatz 5
— Alfred, Verlader, Pfarrstraße 47
— Andreas, Vertreter, Glückaufstraße 27
— Anton, Invalide, Gustav-Freytag-Straße 9

Broll, Georg, Kfm., Neue Dorotheenstr. 7
— Hans, Buchhalter, Auguststraße 2
— Heinrich, Elektriker, Friedhofstraße 70
— Heinrich, Buchhalter, Auguststraße 9
— Max, Invalide, Borsigstraße 11
— Paul, Aufseher, Matthiasstraße 33
— Paul, Grb.-Arb., Knappenweg 4
— Paul, Invalide, Einsiedelstraße 11
— Paul, Kfm. Ang., Reitzensteinplatz 7
— Paul, Oberschichtmstr., Margarethenstraße 3
— Valeska, Witwe, Humboldstraße 5
— Wilhelm, Magazin-Verwalter, Peter-Paul-Straße 12
— Wilhelm, Pförtner, Pfarrstraße 45
Brom, Franz, Grb.-Arb., Guidostraße 5
Brombesch, Marie, Witwe, Kronprinzenstraße 225
Bromboſch, Alois, Häuer, Schmiedebrücke 14
— Felix, Invalide, Bauernstraße 61
— Fritz, Grb.-Arb., Laurahütter Str. 5
— Otto, Fördermaschinist, Finkenweg 39
Bromisch, Alfons, Masch.-Arbeiter, Guidostraße 57
— Heinrich, Fleischermeister, Kampfbahnallee, Parzelle 7
— Leopoldine, Witwe, Friedrichstraße 6
— Martha, Witwe, Friedrichstraße 6
— Rudolf, Arbeiter, Grünstraße 3
— Theodor, Arbeiter, Viktoriastraße 4
Bromm, Anna, Witwe, Matthiasstr. 11
— Johann, Invalide, Rösselsprung 15
— Karl, Grb.-Arb., Guidostraße 40
— Marie, Witwe, Dorfstraße 45
— Paul, Grb.-Arb., Bauernstraße 23
~~Brommer, Franz, Kokerei-Arbeiter,~~ Beuthener Straße 53
— Johann, Masch.-Aufs., Bielitzer Str. 10
Bronder, Alfred, Angest., Bismarckstr. 3
— Eduard, Mont.-Ing., Richthofenweg 8
— Franz, Pensionär, Adolfstraße 27
— Fritz, Königshütter Straße 3
— Georg, Betr.-Ing., Wilhelmstraße 33
— Heinrich, Kaufm., Kronprinzenstr. 282
— Hermann, Häuer, Gustav-Freytag-Straße 14
— Josef, Elektriker, Dorfstraße 2
— Karl, Maschinist, Wilhelmstraße 16
— Monika, Witwe, Kronprinzenstr. 239
— Ottilie, Rentnerin, Mittelstraße 1
— Richard, Grb.-Arb., Annastraße 7
— Richard, Masch.-Schlosser, Wallstr. 12
— Robert, Rentner, Mittelstraße 1
— Rudolf, Stadtinspektor, Peter-Paul-Straße 8
— Theodor, Betriebsleiter, Urbanstr. 18b
— Viktor, Bergmann, Kleiststraße 22
Broniatowski, Herbert, Geschäftsführer, Seydewitzstraße 6
Bronkalla, Florian, Invalide, Krugstr. 1
Bronny, Viktor, Gastwirt, Paulstraße 11
Bronzel, Franz, Invalide, Winklerstr. 5
— Franz, Schulhausverw., Guidostr. 33
— Johann, Invalide, Kronprinzenstr. 570
— Karl, Grb.-Arbeiter, Schössenweg 2
Brosch, Ewald, Arbeiter, Baumannstr. 34
— Herbert, Ingenieur, Gustloffstr. 2
Brosig, Franz, Rektor i. R., Luisenstr. 7a
— Kurt, Ingenieur, Jeenelstraße 8
Broska, Ewald, Büroang., Meisenweg 37
Brudniok, Julius, Handelsvertreter, Gustav-Freytag-Straße 28
Brückner, Emanuel, Schlosser, Kron-Kronprinzenstraße 325
— Heinrich, Dr. Studienrat, Dorotheenstraße 78
— Hugo, Gastwirt, Kantstraße 7
— Johannes, Studienrat, Dorotheenstraße 29
— Josef, Elektriker, Kantstraße 18
Brückner Math., Witwe, Viktoriastr. 15
— Max, Böttcher, Baumannstraße 48
Brüggemann, Alma, Rentnerin, Hilgerstraße 1
— Hans, Rohrleger, Kronprinzenstr. 463
— Kurt, Bauarbeiter, Schöneichstr. 11
— Ludwig, Tagearbeiter, Mendestr. 6
— Paul, Polizei-Beamter, Kronprinzenstraße 582
— Ruth, o. B., Bülowstraße 12
Brünnig, Viktor, Rentner, Gerhard-Wagner-Weg 34
Brüttner, Johann, Grubenarbeiter, Bauernstraße 63
Brunow, Karl, Rechnungsführer i. R., Hardenbergweg 18
Bruske, Paul, Zollsekretär, Kronprinzenstraße 571
Brussok, Klara, o. B., Gneisenaustr. 28
Brychcy, Anna, Büroangestellte, Glückaufstraße 19
Brychsy, Paul, Inv., Kronprinzenstr. 509
Brylka, Alexander, Bergmann, Am Hag 3
— Alois, Arbeiter, Tannenbergstraße 34a
— Anna, o. B., Paulstraße 45
— August, Heizer, Bismarckstraße 8
— Augustinus, Elektriker, Abstimmungsstraße 27
— Erich, Förderm., Kronprinzenstr. 554
— Erich, Grb.-Arb., Kantstraße 24
— Florentine, Witwe, Schulstraße 38
— Franz, Friseurmeister, Hoher Weg 6
— Franz, Grubenarbeiter, Paulstraße 45
— Gustav, Invalide, Lerchenweg 5
— Heinrich, Maler, Schulstraße 32
— Johann, Arbeiter, Hochgesandtstr. 11
— Johann, Inv., Tannenbergstraße 4
— Johann, Invalide, Einsiedelstraße 20
— Johann, Invalide, Röhrigstraße 3
— Johann, Lebensmittelhändler, Kronprinzenstraße 263
— Karl, Arbeiter, Adolfstraße 32
— Karl, Zimmerhäuer, Kronprinzenstraße 114
— Konstantin, Postassistent, Kronprinzenstraße 477
— Leo, Rentner, Hoher Weg 6
— Martha, Witwe, Lindenstraße 6
— Paul, Arbeiter, Kronprinzenstraße 441
— Paul, Postschaffner, Viktoriastraße 21
— Paul, Arbeiter, Kampfbahnallee 63
— Richard, Füller, Einsiedelstraße 20
— Richard, Grubenarb., Winklerstr. 15
— Sophie, Ehefrau, Einsiedelstraße 20
— Susanna, Witwe, Ottiliaestraße 21
— Wilhelm, Tischler, Guidostraße 41
— Wladislaus, Drahtzieher, Kronprinzenstraße 219
Brylla, Berthold, Maschinenbauer, Hegelweg 5
— Karl, Invalide, Robert-Blum-Str. 7
Bryllok, Johanna, Schönwälder Str. 50
Brylski, Paul, Kinoinhaber, Schlageterstraße 7
— Stanislaus, Hausbes., Saarlandstr. 10
Brym, Agnes, Witwe, Bülowstraße 9
— Eduard, Invalide, Beuthener Str. 46
— Franz, Kohlenexpedient, Klausberger Straße 2
— Franz, Maschinenarbeiter, Beuthener Straße 61
— Paul, Invalide, Gartenstraße 20
— Peter, Häuer, Werderstraße 43
Brymm, Georg, Arbeiter, Pfarrstraße 43
— Paul, Stampfer, Annastraße 11
— Wilhelm, Grubenarbeiter, Dittersdorfstraße 12
Brysch, Anton, Rentner, Kanalstraße 39
— Johann, Grubenarb., Lehmgrubenstraße 13
— Johann, Kaufm., Peter-Paul-Str. 1
Brysch, Karl, Grubenarb., Kanalstraße 39
— Karl, Häuer, Sieblung vom 4. Juli 5 b
— Karl, Postschaffner, Kampfbahnallee 8
— Konstantin, Rentner, Steinstraße 4
— Maria, Witwe, Heinrichstraße 14
— Max, Reichsbahnassistent, Nikolaier Straße 5a
Brzeczek, Josef, Wiegemeister, Kronprinzenstraße 366
— Karl, Invalide, Kronprinzenstr. 536
Brzenska, Georg, Maschinenformer, Hochbergstraße 8
— Ignaz, Anschläger, Wiesenstraße 3
— Ignaz, Invalide, Schmiedebrücke 30
— Josef, Invalide, Jaeschkestraße 6
— Karl, Grubenarbeiter, Holteistraße 3
— Seraphin, Grubenarbeiter, Schmiedebrücke 40
Brzesina, Hermann, Rangierer, Beuthener Straße 91
— Karl, Invalide, Koloniestraße 6
— Viktor, Lehrer, Dorotheenstraße 48
Brzezina, Alfons, Rohrleger, Beuthener Straße 51
— Franziska, Witwe, Bunter Hof 24
— Karl, Handlungsgehilfe, Jahnstraße 7
— Marie, Witwe, Bischofstraße 42
Brzezinski, Anton, Rentner, Kampfbahnallee 100
— Johannes, Polizeiinspektor, Kampfbahnallee 28
Brzinzek, Valentin, Rohrleger, Kronprinzenstraße 166
Brzosa, Alfons, Grubenarb., Annaziegenstraße 12
— Alois, Tiefbauarb., Friedensstr. 20a
— Anna, Witwe, Kronprinzenstraße 532
— Emil, Invalide, Bülowstraße 2
— Franziska, Ziegeleiarb., Ottiliaestr. 18
— Heinrich, Grubenarbeiter, Krugstr. 13
— Hermann, Grubenarbeiter, Krugstr. 7
— Karl, Hausbes., Kronprinzenstr. 432
— Max, Grubenarbeiter, Hatzfeldstr. 3
— Wilhelm, Invalide, Hüttenstraße 3
Brzoska, Adolf, Invalide, Bischofstraße 38
— Anna, Rentnerin, Vinzentstraße 5
— Anna, Witwe, Kronprinzenstraße 489
— Anastasia, Witwe, Tannenbergstr. 37
— Artur, Kaufmann, Kronprinzenstr. 173
— August, Invalide, Mollstraße 1
— Emil, Lok.-Führer, Bülowstraße 4
— Ernst, Steigerstellvertr. a. D., Finkenweg 26
— Franz, Arbeiter, Haldenstraße 3
— Gertrud, Witwe, Paulstraße 22
— Hedwig, Bezirkshebamme, Teichstr. 53
— Helene, Lehrerin, Schillingstraße 21
— Hermann, Bergarbeiter, Humboldstr. 3
— Hermann, Buchh., Beuthener Str. 74
— Johann, Arbeiter, Bauernstraße 23
— Johann, Invalide, Beuthener Str. 76
— Josef, Bankkassierer, Kronprinzenstraße 173
— Josef, Angestellter, Pfarrstraße 64a
— Josepha, Witwe, Finkenweg 13
— Ludwig, Polizeibeamter, Teichstr. 34
— Ludwine, ohne Beruf, Friedrichstr. 18
— Marie, Witwe, Bischofstraße 34
— Max, Arbeiter, Wasserstraße 5
— Paul, Invalide, Kronprinzenstr. 489
— Paula, Arbeiterin, Lückestraße 6
— Peter, Invalide, Friedhofstraße 7a
— Rudolf, Holzhänger, Kronprinzenstraße 489
— Rudolf, Magistratsanwärter, Kronprinzenstraße 173
— Theodor, Arbeiter, Heinrichstraße 3
— Viktor, Arbeiter, Kapellenstraße 13
Brzoza, Agnes, Witwe, Johannes-Vogel-Straße 10
— Anny, ohne Beruf, Adolfstraße 24

Brzoza, Emanuel, Häuer, Ziethenstr. 3
— Erich, Arbeiter, Goethestraße 11
— Gerh., Arbeiter, Kronprinzenstr. 561
— Johann, Rentner, Bielitzer Str. 13
— Reinhold, Bankbeamter, Paulstr. 50
— Simon, Invalide, Paulstraße 50
— Viktoria, Ehefrau, Bergmannspfad 2
Bsdyk, Karol., Ww., Endersdorfer Str. 11
Buba, Georg, Invalide, Wiesenstraße 1
— Josef, Grubenarbeiter, Ackerstraße 3
— Anna, Ordensschwester, Kronprinzenstraße 448
— Maria, Kaufm., Kronprinzenstr. 252
— Theodor, Apotheker, Kronprinzenstraße 270
Buch, Johann, Grubensteiger, Kronprinzenstraße 383
Buchal, Alfred, Schweißer, Gneisenaustraße 27
— Josef, Fördermann, Buntenhausenkolonie 4
— Josef, Prov.-Vertreter, Kampfbahnallee 49
Buchalik, Ernst, Bergmann, Großer Winkel 6
— Ferdinand, Grubenarbeiter, Großer Winkel 6
— Rudolf, Grubenarb., Großer Winkel 6
Buchalla, Anton, Büroangest., Abstimmungsstraße 12
— Martha, o. B., Bielschowitzer Str. 10
— Pauline, Witwe, An der Josefskirche 8
— Viktor, Häuer, Dorfstraße 53
Buchallik, August, Inval., Ottiliaestr. 11
— August, ohne Beruf, Wilhelmstr 1b
— Georg, Schlosser, Nikolaier Straße 2
— Hermann, Invalide, Zerniker Str. 10
— Hugo, Tischler, Kronprinzenstraße 482
— Josef, Grubenarbeiter, Bischofstr. 13
— Josef, Invalide, Ernststraße 2
— Josef, Rentner, Lange Reihe 5
— Karl, Arbeiter, Kronprinzenstraße 53
— Karl, Schmied, Beuthener Straße 78
— Martha, Hausschneiderin, Kronprinzenstraße 482
— Paul, Grubensteiger, Florianstraße 22
— Sophie, Witwe, Dorotheenstraße 50
— Vinzent, Reichsbahnoberinsp., Bergwerkstraße 23
— Willibald, Grubensteig., Cäcilienstr. 4
Buchczik, Alfred, Grubenarb., Mackensenstraße 13
— Alois, Grubenarb., Ottiliaestraße 1
— August, Schlosser, Vinzentstraße 9
— Josef, Invalide, Kronprinzenstr. 450
Buchczyk, Albertine, Rentnerin, Kronprinzenstraße 553
— Alfred, Grubenarbeiter, Dorotheenstraße 98
— Eduard, Häuer, Kleiner Winkel 3
— Elfriede, Klavierlehrerin, Friedensweg 3
— Franz, Grubenarbeiter, Kronprinzenstraße 487
— Heinrich, Häuer, Burchardistraße 3
— Heinrich, Monteur, Plesser Straße 12
— Johann, Bahnhofschaffner, Kronprinzenstraße 473
— Johann, Häuer, Moltkestraße 22
— Johann, Invalide, Plesser Straße 12
— Johann, Polizei-Hauptmann, Friedensweg 3
— Josef, Arbeiter, Kronprinzenstr. 553
— Klara, ohne Beruf, Dorfstraße 49
— Ludwine, Witwe, Plesser Straße 4
— Theophil, Invalide, Kronprinzenstraße 550
Buchen, Otto, Häuer, Steinstraße 7
Buchhold, Ernst, Schlosser, Bismarckhütter Straße 16
Buchhold, Otto, Betriebsangestellter, Steinhoffstraße 3
Buchholz, Hugo, Gaswerkarb., Bahnstr. 1
— Marie, Witwe, Bischofstraße 42
— Otto, Ingenieur, Kronprinzenstr. 422
Buchmann, Alfred, Oberhäuer, Memeler Weg 42
— Helene, Witwe, Lückestraße 13
— Georg, Buchhalter, Meisenweg 87
Büchs, Adelheid, Ehefrau, Annabergstraße 17
Buchta, Adolf, Invalide, Buntenhausenkolonie 10
— Agnes, Frau, Holwedestraße 2
— Albine, o. B., Friedr.-Wilh.-Str. 3
— Alex, Malergeh., Dorotheenstraße 96
— Alois, Grubenarbeiter, Dittersdorfer-Straße 19
— Alois, Grubenarbeiter, Kunzendorfer Straße 23
— Ambrosius, Invalide, Holteistraße 6
— August, Invalide, Guidostraße 67
— Berta, ohne Beruf, Dorotheenstr. 68
— Bruno, Grubenarb., Beuthener Str. 71
— Edmund, Maschinenarbeiter, Kronprinzenstraße 492
— Eduard, Maschinenarbeiter, Kunzendorfer Straße 48
— Ewald, Häuer, Körnerstraße 2
— Franz, Arbeiter, Heinrichstraße 17
— Franz, Grubenarbeiter, Kronprinzenstraße 405
— Franz, Invalide, Sedanstraße 6
— Franz, Koksarb., Kampfbahnallee 29
— Friedrich, Grubenarbeiter, Jahnstr. 5
— Georg, Häuer, Scherholzstraße 5
— Hedwig, Rentnerin, Holteistraße 8
— Johann, Arbeiter, Sedanstraße 3
— Johann, Arbeiter, Bauernstraße 4
— Johann, Grubenarbeiter, Beuthener Straße 59
— Johann, Grubenarbeiter, Kronprinzenstraße 629
— Johann, ohne Beruf, Steinstraße 5
— Johann, Rentner, Heinrichstraße 40
— Johann, Vorarbeiter, Holwedestraße 2
— Josef, Grubenarbeiter, Viktoriastr. 10
— Josef, Invalide, Annastraße 16
— Josef, Postschaffner, Gustav-Freytag-Straße 12
— Josef, Zimmerer, Koloniestraße 14
— Karl, Invalide, Winklerstraße 14
— Leopold, Häuer, Sandstraße 1
— Marie, Witwe, Beuthener Straße 67
— Marie, Witwe, Joh.-Vog.-Straße 9
— Martin, Grubenarbeiter, Beuthener Straße 42
— Norbert, Zimmermann, Holwedestr. 10
— Paul, Grubenarb., Rheinbabenstr. 9
— Paul, Musiker, Teschener Straße 6
— Paul, Reichsbahn-Betriebs-Sekr., Lückestraße 17
— Paul, Schlosser, Kapellenstraße 1
— Paul, Zimmerhäuer, Graudenzer Weg 2
— Peter, Schausteller, Bismarckstr. 6
— Philomena, Witwe, Sedanstraße 15
— Richard, Arbeiter, Kanalstraße 37
— Robert, Grubenarbeiter, Seilbahnstraße 5
— Robert, Wiegemeister, Jaeschkestraße 6
— Ronald, Elektriker, Teichstraße 25
— Theobald, Grubenarbeiter, Holwedestraße 10
— Viktor, Rangierer, Paulstraße 14
— Vinzent, Arbeiter, Koloniestr. 2
— Vinzent, Schuhmacher, Tannenbergstraße 37
— Wilhelm, Buchhalter, Kronprinzenstraße 351
Buchta, Wilhelm, Zollsekr., Kronprinzenstraße 589
Buchzik, Eduard, Grubenhäuer, Baumannstraße 4
— Jakob, Invalide, Kronprinzenstr. 488
— Ludwig, Invalide, Röhrigstraße 10
— Marie, Witwe, Pochhammerstraße 2
— Vinzent, Invalide, Baumannstraße 4
— Wilhelm, Grubenarbeiter, Buntenhausenkolonie 8
Buchwald, Alfred, Konrektor, Kronprinzenstraße 228
— Anastasia, Witwe, Paulstraße 38
— August, Aufseher, Lindenstraße 7
— Erich, Häuer, Wolfgangstraße 3
— Franz, Arbeiter, Pochhammerstraße 7
— Fritz, Reisevertreter, Zimmerplatz 5
— Georg, Lehrer, Kronprinzenstraße 147
— Gustav, Invalide, Schillingstraße 21
— Herbert, Schlosser, Kantstraße 18
— Johann, Materialausgeber, Kronprinzenstraße 443
— Josef, Grubenarb., Rheinbabenstr. 9
— Josef, Kesselwärter, Saarlandstraße 7
— Jos., Zimmerhäuer, Kampfbahnallee 2
— Marie, Rentnerin, Gustav-Freytag-Straße 11
— Max, Knappsch.-Angest., Kampfbahnallee 6
— Max, Vorzeichner, Gleiwitzer Str. 4
— Peter, Grubenarbeiter, Kronprinzenstraße 519
— Richard, Amtsgerichtsrat, Peter-Paul-Straße 2
— Rosalie, Witwe, Querschlag 1
— Stanislaus, Anschläger, Bauernstr. 24
— Susanne, Rentnerin, Viktoriastraße 14
— Wilhelm, Arbeiter, Heinrichstraße 3
— Wilhelm, Arbeiter, Heinrichstraße 76a
— Wilhelm, Maurer, Oskar-Schlitter-Straße 9
Buchzik, Heinrich, Grubenarbeiter, Glückaufstraße 19
— Heinz, Verlagsleiter, Schecheplatz 11a
— Josepha, Witwe, Ottiliaestraße 22
Buchzyk, Agnes, Witwe, Joh.-Vogel-Straße 20
Buczek, Alois, Elektromeister, Kunzendorfer Straße 18
— Franziska, Arbeiterin, Kanalstr. 13
— Hermann, Maler, Am Torbogen 8
— Johann, Polizei-Hauptwachtmeister, Werderstraße 16
— Robert, Invalide, Dorotheenstraße 61
— Selma, Hausangest., Hohenzollernstraße 7
Buczinski, Eduard, Bauarb., Kurze Str. 4
— Johann, Arbeiter, Stollenstraße 10
— Viktor, Musiker, Borsigstraße 9
Buczynski, Josef, Arb., Zerniker Str. 8
Bude, Karl, Schichtmeister, Hüttenstr. 4
Budkowski, Albine, Witwe, Koloniestr. 4
Budnik, Kurt, Stadtamtmann, Kronprinzenstraße 271
Budniok, Felix, Krimin.-Polizei-Beamt., Hatzfeldstraße 5
Budny, Marie, Witwe, Plesser Str. 16
— Viktor, Fleischermeister, Paulstr. 37
Budzinski, Josef, Dreher, Talstraße 6
Bünemann, Agnes, Witwe, Kronprinzenstraße 421
Bürgel, Jos., Maschinist, Gneisenaustr. 18
— jun. Rudolf, Büroangest., Friedensstraße 21
— sen. Rudolf, Hausmeister, Friedensstraße 21
— Walter, Tagearbeiter, Zillerstraße 29
Bürger, Anna, Händlerin, Kronprinzenstraße 433
— August, Invalide, Dorfstraße 41

Bürger, Heinrich, Grb.-Arb., Schmiedebrücke 8
— Hieronymus, Invalide, Koloniestr. 7
— Johann, Maler, Baumannstraße 45
— Josef, Grubenarbeiter, Koloniestr. 7
— Wilhelm, Häuer, Bessenstraße 31
Büttmann, Franziska, Ordensschwester, Kronprinzenstraße 448
Büttner, Auguste, Witwe, Siechenhaus im Park der D. H.
— Emma, Witwe, Wilhelmstraße 20
— Florentine, Ehefrau, Bäckerweg 5
— Max, Maschinenbetriebsführer, Promenadenweg 6
— Richard, Polizeimeister, Kampfbahnallee 28
Buffo, Martin, Pensionär, Kronprinzenstraße 467
Bugai, Wilhelm, Arbeiter, Siedlung vom 4. Juli 29
— Wilhelm, Bauarbeiter, Schönwälder Straße 34
Bugainski, Alfons, Arb., Schmidtstraße 13
— Alfons, Lokom.-Heizer, Heinitzstr. 10
— Alois, Hüttenarb., Kantstraße 8
— Hedwig, Witwe, Heinitzstraße 10
— Ignaz, Grubenarbeiter, Heinitzstr. 10
— Josef, Häuer, Heinitzstraße 8
— Theodor, Häuer, Humboldtstraße 3
Bugainsky, Fridolin, Schachtarbeiter, Friedhofstraße 21
— Georg, Grubenarbeiter, Wörthstr. 1
— Wilhelm, Zimmerling, Kronprinzenstraße 291
Bugiel, Adelheid, o. B., Wilhelmstr. 32 a
— Bruno, Kranführer, Florianstraße 26
— Georg, Häuer, Bayernstraße 2
— Heinrich, Häuer, Rheinbabenstraße 7
— Hubert, Fördermann, Kronprinzenstraße 347
— Josef, Grubenarbeiter, Schulstraße 36
— Josepha, Witwe, Langemarckstraße 13
— Johann, Hüttenarbeiter, Teschener Straße 10
— Johann, Rentner, Gerhard-Wagner-Weg 13
— Martha, Witwe, Scharnhorststraße 1
— Theodor, Arbeiter, Fleischerweg 13
— Wilhelm, Fleischermstr., Schillerstr. 2
Bugla, Wilhelm, Versorgungsamtmann, Nietzscheweg 5
Buhl, Erich, Häuer, Brandenburg. Str. 2
— Franziska, Witwe, Kronprinzenstr. 308
— Hans, Rektor, Wallstraße 1a
— Josef, Grubenarbeiter, Guidostraße 17
— Josef, Lehrer, Suermondtstraße 41
— Josef, Pensionär, Schecheplatz 4
— Paul, Heizer, Kanalstraße 10
— Peter, Maurerpolier, Johann-Palm-Straße 2
— Paul, Schlosser, Barbarastraße 2c
— Rudolf, Zimmermann, Pfarrstr. 66
Buhla, Josef, Kaufmann, Annabergstr. 15
Buja, Johann, Invalide, Barbarastr. 2a
Bujak, Karl, Kellner, Reitzensteinpl. 5
— Marie, Witwe, Gustloffstraße 2
— Wilhelm, Invalide, Bauernstraße 11
Bujakowski, Karl, Invalide, Kronprinzenstraße 532
Bujar, Hubert, Dreher, Kronprinzenstraße 313a
— Karl, Arbeiter, Beuthener Straße 19
— Veronika, Witwe, Märklinstraße 1
— Vinzent, Invalide, Beuthener Str. 61
Bujara, Alfons, Lehrhäuer, Barbarastraße 10
— Alois, Arbeiter, Kanalstraße 9
— Georg, Arbeiter, Zillerstraße 2
— Hans, Fleischermeister, Beuthener Straße 107
— Johanna, Witwe, Beuthener Str. 19
Bujara, Johanna, Witwe, Parkstr. 25
— Josepha, Witwe, Kronprinzenstr. 216
— Karl, Kaplan, Kronprinzenstraße 446
— Karl, Invalide, Hochgesandtstraße 18
— Ludwig, Grubenarbeiter, Grenzstr. 5
— Roman, Maurer, Kampfbahnallee, Parzelle 37
— Viktor, Invalide, Flurstraße 1
Bujok, Alfred, Kaufmann, Dorfstraße 32
— Eduard, Grubenarbeiter, Salzbrunnstraße 15
— Johann, Invalide, Bochhammerstr. 9
— Josef, Arbeiter, Plesser Straße 22
— Konstantin, Häuer, Winklerstraße 18
— Richard, Schmiedemeister, Kronprinzenstraße 486
— Theophil, Grubenarbeiter, Schmiedebrücke 26
— Therese, Bäckereibes., Schmiedebr. 30
— Thomas, Schlosser, Redenstraße 6
Bujotzek, Alfons, Arbeiter, Arnoldstr. 2
— Anton, Hauptmann der Schutzpolizei, Turmstraße 3
— Martha, Witwe, Arnoldstraße 2
— Max, Arbeiter, Rainstraße 18
Bukewitz, Paul, Häuer, Dorfstraße 48
— Paul, Häuer, Kronprinzenstraße 438
Bukowitz, Jakob, Bäckermstr., Burchardistraße, Ecke Sperlingsweg
Bulik, Gertrud, Witwe, Salzbrunnstr. 15
— Josef, Kaufmann, Dorotheenstr. 87
— Marie, Witwe, Bauernstraße 53
— Paul, Arbeiter, Kronprinzenstraße 64
Bulla, Agnes, Witwe, Winklerstraße 31
— Albert, Hausmeister, Sandstraße 27
— Albert, Invalide, Kronprinzenstr. 360
— Alfred, Elektriker, Borsigstraße 13
— Alfred, Häuer, Kunzendorfer Str. 17
— Anton, Grubenarbeiter, Dorotheenstraße 114
— August, Reichsbahnassistent, Bergwerkstraße 12
— Elisabeth, Lehrerin, Viktoriastraße 9
— Domin, Zimmerpol., Damaschkestr. 9
— Emanuel, Grubenarb., Finkenweg 23
— Emil, Pensionär, Kronprinzenstr. 178
— Erich, Masch.-Arb., Heckenweg 2
— Franz, Büroangest., Glückaufstr. 27
— Franz, Maler, Kronprinzenstraße 228
— Georg, Arbeiter, Vinzentstraße 4
— Günter, Elektroingenieur, Kronprinzenstraße 310
— Hedwig, Witwe, Kronprinzenstraße 308
— Helene, Witwe, Mühlstraße 10
— Joachim, Arbeiter, Weinkopfstraße 1
— Johann, Arbeiter, Guidostraße 23
— Johann, Rentner, Weinkopfstraße 11
— Julie, Rentnerin, Hüttenstraße 4
— Josef, Invalide, Beuthener Straße 32
— Josef, Maschinenschlosser, Ernststr. 4
— Karl, Invalide, Bergmannstraße 3
— Karl, Invalide, Gut Neuhof 2
— Konrad, Ofensetzmeister, Turmstraße 1
— Ludwig, Rentner, Barbarastraße 27
— Maximilian, Techniker, Rainstraße 14
— Paul, Arbeiter, Dorotheenstraße 98
— Paul, Schmied, Tannenbergstraße 67a
— Paul, Wächter, Holwedestraße 21
— Reimund, Maler, Schulstraße 11
— Roman, Schlosser, Hüttenstraße 10
— Theodor, Grubenarbeiter, Beuthener Straße 29
— Theodor, Hüttenarbeiter, Kanalstr. 9a
— Viktor, Invalide, Oskar-Schlitter-Straße 15
— Viktor, Rentner, Teichstraße 3
— Viktor, Schneider, Kunzendorfer Straße 32
— Wilhelm, Invalide, Matthiasstraße 11
— Wilhelm, Schlosser, Friedrichstraße 16
Bullik, Vinzent, Häuer, Einsiedelstr. 17
Bullok, Elisabeth, Schneiderin, Gartenstraße 24
Bummert, Edmund, Kaufmann, Gneisenaustraße 38
Bunczek, Eduard, Grb.-Steiger, Stollenstraße 3
Bunk, Fritz, Elektromeister, Kronprinzenstraße 313b
— Gottlieb, Hüttenarbeiter, Zillerstr. 18
— Karl, Grubenarbeiter, Vinzentstr. 4
Bunzek, Gerhard, Schlosser, Sandstr. 2
Bunzel, Willi, Zimmermann, Urbanstraße 16
Bunzol, Else, ohne Beruf, Einsiedelstr. 1
Bura, Georg, Grubenarbeiter, Bergmannspfad 16
Burckhardt, Paul, Obermaschinist, Viktoriastraße 5a
Burczek, Philipp, Inval., Seilbahnstr. 2
Burczinski, August, Grubenarb., Paulstraße 49
Burczyk, Alexander, Häuer, Wiesenstr. 9
— Andreas, Arbeit., Kronprinzenstr. 465
— Emanuel, Maurerpolier, Raudener Straße 52
— Erich, Angestellter, Adolf-Deichsel-Straße 25
— Franz, Häuer, Wiesenstraße 17
— Georg, Grubensteiger, Makoschauer Straße 14
— Josef, Arbeiter, Weinkopfstraße 6
— Josepha, Küchenmädchen, Kronprinzenstraße 448
— Karl, Postassistent, Suermondtstr. 87
— Klara, Werkarbeit., Dondergasse 12
— Margarete, Vertreterin, Gleiwitzer Straße 20
— Valentin, Anschläger, Bauernstr. 35
— Wilhelm, Maurer, Memeler Weg 24
Burda, Albert, Ackerkutscher, Dominium Neuhof 1
— Alfons, Malergeselle, Moltkestraße 8
— August, Grubenarbeiter, Flurstraße 13
— August, Maurer, Seilbahnstraße 25
— Emanuel, Grubenarb., Bergmannstr. 1
— Franz, Invalide, Kronprinzenstr. 571
— Johann, Bergarb., Gneisenaustr. 36
— Johanna, Witwe, Ernststraße 15
— Josef, Arbeiter, Gut Neuhof 2
— Josef, Gartenmeister, Posener Weg 33
— Karl, Arbeiter, Rheinbabenstraße 1
— Leo, Bergmann, Kronprinzenstr. 177
— Max, Anschläger, Kalidestraße 4
— Viktor, Grubenarbeiter, Dohlenweg 37
Burdzik, Artur, Hilfsprüfer, Bochhammerstraße 12
— Josef, Grubenarbeiter, Friedhofstr. 24
— Josef, Tagearbeiter, Matthiasstr. 15
— Paul, Rentner, Fleischerweg 23
Burek, Agnes, Witwe, Johann-Palm-Straße 16
— Agnes, Witwe, Zechenstraße 8
— Alexander, Grubenarbeit., Heinrichstraße 11
— Alexander, Landwirt, Beuth. Str. 52
— Anna, Witwe, Bauernstraße 9
— Anna, Witwe, Krugstraße 11
— Eduard, Füller, Kronprinzenstr. 360
— Eduard, Rechnungsführer, Nikolaier Straße 1
— Eva, ohne Beruf, Beuthener Straße 22
— Ewald, Grubenarbeiter, Abstimmungsstraße 14
— Franz, Zimmerhäuer, Schmiedebr. 26
— Franziska, Aufräumefr., Ottiliaestr. 11
— Hedwig, Witwe, Einsiedelstraße 4
— Jacob, Grubenarb., Schmiedebrücke 34
— Johann, Händler, Gleiwitzer Str. 20
— Johann, Invalide, Hoher Weg 1
— Johann, Landwirt, Bauernstraße 67

Burek, Johann, Schlosser- Oskar-Schlitter-Straße 11
— Johann, Schmied, Pfarrstraße 18
— Johann, Gerhard-Wagner-Weg 30
— Johanna, Rentnerin, Beuth. Str. 52
— Josef, Feuerwehrmann, Zechenstr. 8
— Josef, Former, Grenzstraße 4
— Josef, Häuer, Bauernstraße 37
— Julianne, Witwe, Bischofstraße 26
— Karl, Invalide, Beuthener Straße 103
— Karl, Invalide, Dorfstraße 29
— Klara, Witwe, Bischofstraße 28
— Leo, Grubenarbeiter, Röhrigstraße 5
— Ludwig, Maschinenarbeiter, Beuthener Straße 60
— Marie, Ehefrau, Heinrichstraße 11
— Marie, Geschäftsinhab., Zedlitzstr. 2
— Marie, Witwe, Heinrichstraße 100
— Marie, Witwe, Kronprinzenstraße 581
— Martha, Hausbes., Schmiedebrücke 32
— Marzellin, Rentner, Hohenzollernstraße 12
— Marzian, Schmied, Hüttenstraße 10
— Nikodemus, Grubenarbeiter, Winklerstraße 14a
— Oskar, Fördermann, Halbenstraße 5
— Paul, Buchhalter, Bauernstraße 67
— Paul, Grubenarbeiter, Richthofenweg 23
— Paul, Schlosser, Schmiedebrücke 34
— Peter, Landwirt, Beuthener Str. 75
— Peter, Versicherungsagent, Posener Weg 17
— Richard, Arbeiter, Kronprinzenstraße 204
— Rosalie, Witwe, Schmiedebrücke 28
— Selma, Witwe, Kronprinzenstraße 481
— Stephan, Kaufmann, Kronprinzenstraße 149
— Theodor, Kaufmann, Friedhofstr. 29
— Theophil, Masch.-Steiger, Kattowitzer Straße 11
— Valeska, Aufwärterin, Bauernstr. 23
— Valeska, Witwe, Werderstraße 20
— Vinzent, Grubenarb., Doblenweg 142
Burghammer, Josef, Heizer, Rawitscher Weg 6
Burghardt, Alfred, Lehrhäuer, Glückaufstraße 9
— Georg, Grubenarbeiter, Lehmgrubenstraße 29
— Georg, Grubenarb., Saarlandstr. 14
— Richard, Arbeiter, Friedrichstraße 6
— Wilhelm, Arbeiter, Sandstraße 30
— Wilhelm, Invalide, Fiebigstraße 5
Burgulla, Soltan, Schloss., Heinrichstr. 86
Burian, Marie, Witwe, Michaelstr. 12 b
Burkert, Gustav, Arb., An der Quelle 7
— Josef, Mechaniker, Saarlandstraße 9
— Karl, Invalide, Paulstraße 64
— Richard, Schlosser, Sedanstraße 25
— Richard, Stellmacher, Posener Weg 40
Burkhardt, Walter, Steuerassistent, Kleiststraße 13
Burkholder, Ludwig, Revisor, Beuthener Straße 64
Burkowe, Klara, Ehefrau, Lange Reihe 5
Burkowski, Ewald, Grubenarbeiter, Dittersdorfer Str. 3
— Josef, Masch.-Wärter, Schulzenweg 6
— Konrad, Maschinenwärter, Eichendorffweg 36
— Max, Schulhausverwalt., Pfarrstr. 23
— Theodor, Rentner, Gartenstraße 7
Burkowy, Georg, Häuer, Ernststraße 9
Buron, Eduard, Schaffner, Kronprinzenstraße 8
— Heinrich, Lehrer, Borowskiweg 5
— Paul, Pensionär, Glückaufstraße 9
Bursch, Wilhelm, Maschinenarbeiter, Dissarstraße 8
Burschka, Alfred, Schlosser, Adolfstr. 35
— Karl, Invalide, Bischofstraße 57
— Paul, Dreher, Rainstraße 10
— Richard, Grubensteiger, Malaschauer Straße 14
Bursla, Alfons, Tischler, Gneisenauer Straße 31
— Franz, Invalide, Kaurower Str. 11
— Leo, Bauarbeiter, Kaurower Str. 11
Bursutzki, Franz, Schmelzer,
Bursy, Hermann, Glasreinigungs-Institut, Jeenellstraße 6
Burtzik, Julie, Witwe, Kronprinzenstraße 430
— Walter, Hausbes., Kronprinzenstr. 10
Burzan, Johann, Inv., Langemarckstr. 17
— Josef, Grubenarbeiter, Werderstr. 12
— Richard, Grubenarbeiter, Johannes-Vogel-Straße 8
Burzek, Josef, Zugschaffner, Vinzentstr. 9
Burzinski, Ludwig, Pförtner, Allenstr. 7
Burzinsky, Joh., Häuer, Salzbrunnstr. 28
Burzitzki, Viktor, Invalide, Endersdorfer Straße 14
Burzitzky, Helene, Witwe, Lillystraße 1
Burziwoda, Alexander, Invalide, Abstimmungsstraße 5
— Anton, Invalide, Borsigstraße 3
— Erich, Arbeiter, Schecheplatz 6
— Ludwig, Verwieger, Neuhofstraße 18
— Peter, Kesselheizer, Peter-Paul-Pl. 13
— Viktor, Schlosser, Beuthener Str. 66
Burzy, Emil, Tankstellenverwalter, Heinrichstraße 4
Burzywoda, Rudolf, Schneider, Kamofbahnallee 78
Busch, Beate, Witwe, Beuthener Str. 19
— Werner, Bergassess., Promenadenweg 3
Buschke, Alfred, Grubenarbeiter, Scharnhorststraße 5
— August, Invalide, Kaiserstraße 7
— Eduard, Arbeiter, Kronprinzenstr. 575
— Josef, Invalide, Pochhammerstr. 16
— Max, Grb.-Arb., Rheinbabenstr. 15
— Oskar, Grb.-Arb., Bergmannspfad 12
— Paul, Rentner, Rheinbabenstraße 5
— Pauline, Wwe., Kunzendorfer Str. 34
— Walter, Elektriker, Gneisenaustr. 44
— Walter, Vermessungs-Techniker, Urbanstraße 18b
Buschmann, Friedrich, Arb., Adolfstr. 27
— Georg, Grb.-Arb., Beuthener Str. 11
— Josef, Oberhäuer, Körnerstraße 9
— Josefine, Witwe, Kronprinzenstr. 438
Busiek, Anna, Rentnerin, Heinrichstr. 82
— Vinzenz, Hausbesitzer, Heinrichstr. 57
Buttler, Karl, Rektor, Kunzendorfer Straße 26
Butzek Gustav, Pensionär, Kronprinzenstraße 477
— Bothar, Dreher, Paulstraße 39a
— Oskar, Schlosser, Hohenzollernstr. 8
— Viktorie, Arbeiter, Kamofbahnallee, Parzelle 91
Byok, Adolf, Betriebsassistent, Adolf-Deichsel-Straße 8
— Paul, Presser, Goethestraße 21
Byrchel, Alfons, Sattlermeister, Annabergstraße 7
— Josef, Kaufmann, Kirchstraße 1
— Veronika, Witwe, Kronprinzenstr. 264
Byrski, Josef, Invalide, Matthiasstr. 21
— Peter, Grubenarbeiter, Sedanstr. 23
Bytomski, Eduard, Invalide, Beuthener Straße 23
— Emanuel, Grubenarbeiter, Friedrich-Wilhelm-Straße 1
— Ferdinand, Maschinen-Techniker, Kleiststraße 7
— Heinrich, Grb.-Arb., Salzbrunnstr. 8
— Heinrich, Rohrleger, Beuthener Straße 80
— Hermann, Grb.-Arbeiter, Flutbrücke 4
Bytomski, Johanna, Wwe., Holwedestr. 8
— Johanna, Witwe, Ziegeleiweg 6
— Josef, Aufseher, Ottiliaestraße 4
— Klara, Witwe, Kronprinzenstraße 1
— Richard, Kesselwärter, Hüttenstraße 3
— Robert, Grb.-Arb., Salzbrunnstr. 17
— Rudolf, Grb.-Arbeiter, Flutbrücke 4
— Stanislaus, Schlosser, Raeschkestr. 4
Bytomsky, Franziska, Witwe, Annastr. 2
— Heinrich, Schlosser, Kaiserstraße 32
— Karl, Inval., Buntenhausenkolonie 11
Bzdok, Gerhard, Rangierer, Posener Weg 36
Bzink, Engelbert, Fördermann, Kronprinzenstraße 605
— Paul, Invalide, Kronprinzenstr. 605
— Wilhelm, Grb.-Arbeiter, Bauernstr. 8

Die Frau, die selbst im Hause wacht,
aus einem Pfennig zehne macht.
Stadtsparkasse zu Hindenburg OS.

C

Calgeer, Hugo, Schlosser, Paulstraße 63
— Hedwig, Klavierlehr., Viktoriastr. 15
Calvo, Alma, Damenschneidermeisterin, Koloniestraße 12
— Gertrud, Witwe, Koloniestraße 12
— Karl, Arbeiter, Kaiserstraße 24
— Valeska, ohne Beruf, Glückaufstr. 22
Cap, Anna, Witwe, Bellenstraße 5
Caspari, Joachim, Verkaufsingenieur, Adolf-Hitler-Straße 51
Casper, Oskar, Arbeiter, Bunter Hof 6
Cassira, Robert, Ingenieur-Kaufmann, Dorotheenstraße 83
Caus, Vinzent, Stadtinspektor, Seydewitzstraße 11
Cbinsnik, Marie, Witwe, Bellenstraße 5
Cebula, Adolf, Oberbuchhalter, Gymnasialstraße 8
Cebulla, Agnes, Büroangestellte, Kronprinzenstraße 581
— Alfons, Grubenarbeiter, Kunzendorfer Straße 17
— Dr., Alfons, Rechtsanw., Stollenstr. 6
— Alois, Häuer, Bäckerweg 2
— Alois, Stellmacher, Ziegeleiweg 3
— Anastasia, Witwe, Paulstraße 57
— Anna, Witwe, Gieschestraße 8
— Anton, Arb., Gustav-Freytag-Str. 8
— Artur, Inspektor, Schecheplatz 11b
— August, Fleischer, Albrechtstraße 2
— Berta, Witwe, Gneisenaustraße 29
— Eduard, Hilfsweichenwärter, Bergwerkstraße 3
— Emil, Förderm., Kronprinzenstr. 561
— Emil, Obersteiger a. D., Pfarrstr. 80
— Franz, Maurer, Friedhofstraße 4
— Franz, Polizeibeamter, Zillerstr. 1
— Franz, Schmied, Pfarrstraße 17
— Franz, Zimmerling, Oskar-Schlitter-Straße 15
— Franziska, Witwe, Kronprinzenstr. 241
— Georg, Grb.-Arb., Endersdorfer Str. 4
— Ignaz, Invalide, Wiesenstraße 15
— Johann, Buchhalter, Burchardstr. 49
— Johann, Inv., Bielschowitzer Str. 7
— Johann, Invalide, Schillingstraße 13
— Karl, Lokführer, Kronprinzenstr. 483
— Konrad, Arbeiter, Albertstraße 10
— Konstantine, Witwe, Holwedestraße 16
— Kurt, Drogist, Schlageterstraße 4
— Max, Kohlenhändler, Kronprinzenstraße 241
— Paul, Grb.-Arb., Richthofenweg 27
— Paul, Invalide, Kronprinzenstr. 631
— Stanislaus, Rangierer, Steiler Weg 5

Cebulla, Stanislaus, Zimmerhäuer, Kronprinzenstraße 581
— Theofil, Grb.-Arb., Winklerstraße 11
— Viktor, Grb.-Arb., Beuthener Str. 2
— Vinzent, Invalide, Paulstraße 47
— Wilhelm, Bahnarbeiter, Pappelweg 1
Cebullok, Karl, Arbeiter, Kronprinzenstraße 15
— Magdalene, Witwe, Am Bach 1
Cebulok, Florian, Arb., Einsiedelstr. 10
Cech, Emil, Schlosser, Parkstraße 9
Cedzich, Albine, Witwe, Tannenbergstr. 35
— Alfred, Dreher, Guidostraße 27
— Alfred, Grubenarbeiter, Johannes-Vogel-Straße 25
— Amalie, Witwe, Kronprinzenstr. 338
— Anna, Arbeiterin, Pfarrstraße 43
— Eduard, Kaufmann, Bahnhofstraße 3
— Emanuel, Elektro-Schlosser, Dorotheenstraße 70
— Konstantin, Hausbesitzer, Koloniestr. 1
— Marie, Rentnerin, Hohenzollernstr. 8
— Paul, Werkmeister, Stollenstraße 3
— Valeska, Witwe, Dorotheenstraße 81
Cedziwoda, Joh., Inv., Dorotheenstr. 83
Ceglarek, August, Maschinenwärter, Neuhofstraße 22
— Edmund, Wächter, Mendestraße 3
— Franziska, Witwe, Bauernstraße 4
— Julie, Witwe, Schmidtstraße 24
— Karl, Grb.-Arbeiter, Lindenstraße 9
— Marie, ohne Beruf, Dorfstraße 47
— Max, Grb.-Arbeiter, Vinzentstraße 8
— Thomas, Holzverlader, Dohlenweg 45
Ceglarski, Alfred, Kraftwagenführer, Kronprinzenstraße 15
— Alois, Maschinenwärter, Beuthener Straße 69
— Hans, Schichtmeister a. D., Gartenstraße 31
— Paul, Wiegemstr. a. D., Kronprinzenstraße 522
Ceigarek, Karl, Invalide, Flurstraße 9
Cekalla, Alfred, Arb., Gneisenaustr. 14
— Johanna, Rentnerin, Teichstraße 71
— Theodor, Arbeiter, Teichstraße 71
Celbrodt, Hedwig, Landwirtin, Beuthener Straße 79
— Johann, Bäckermeister, Beuthener Straße 29
— Johann, Kesselheizer, Hochberastr. 12
— Vinzent, Grub.-Arbeiter, Stollenstr. 4
Cellnik, August, Bäckermstr., Paulstr. 24
Cembelista, Franz, Bauarb., Paulstr. 66
— Franz, Stadtrat, Kronprinzenstr. 254
— Johann, Monteur, Friedhofstr. 3a
— Josef, Schlosser, Wilhelmstraße 19a
Cemoulik, Adolf, Materialienverwalter, Siechenhaus, Park b. Donnersmarckh.
— Emanuel, Invalide, Hochgesandtstr. 17
Ceyol, Anastasia, Witwe, Goethestr. 29
— Karl, Schmied, Kronprinzenstr. 139
— Ludwig, Eisenbahnarbeiter, Querstr. 3
— Paul, Arbeiter, Kampfbahnallee 125
Cepra, Leonhard, Buchhalter, Mühlstr. 16
— Theodor, Oberweichenwärter, Pestalozzistraße 3
Cepuok, Arnold, Schlosser, Rösselsprung 1
— Julius, Grb.-Arb., Sohrauer Str. 3
— Karl, Arbeiter, Dissarsstraße 8
— Marie, Witwe, Kanalstraße 15
— Max, Arbeiter, Yorckweg 5
Ceron, Agnes, Arbeiterin, Hohwedestr. 18
Cesarz, Alexander, Invalide, Friedrich-Wilhelm-Straße 4
Cessarz, Dominik, Anschläger, Dorfstr. 35
— Julius, Grb.-Arb., Ottiliaestraße 1
Cialuv, Marie, Witwe, Friedrichstr. 6
— Wilhelm, Schießsteiger, Hovienbuschstraße 42
Chalwka, Josefa, Witwe, Borsigstraße 7
— Thomas, Aufseher, Dissarsstraße 18
Chemer, Berta, ohne Beruf, Kronprinzenstraße 112
Chebedel, Bernhard, Klempner, Glückaufstraße 18
Chiralek, Johann, Arb., Damaschkestr. 37
Chlapil, Gerh., Dent., Beuthener Str. 75
Chlausnitzer, Berthold, Bauleiter, Ziegeleiweg 4
— Ilse, Zahnarzthelferin, Ziegeleiweg 4
Chlebek, Paul, Arb., Kronprinzenstr. 437
Chlebik, Jakob, Grb.-Arb., Bunter Hof 19
Chluba, Theodor, Arb., Friedhofstr. 7a
Chlubek, Franz, Tischler, Weinkopfstr. 11
— Kurt, Maurer, Kronprinzenstr. 416
— Mathilde, Witwe, Konkordiastraße 4
Chmel, Alois, Grb.-Arb., Konradstr. 7
— Eugen, Tischlermeister, Beuthener Straße 46
— Julius, Pensionär, Beuthener Str. 72
— Max, Rohproduktenhändler, Kapellenstraße 13
— Susanne, Witwe, Kapellenstraße 13
Chmella, Karl, Sattler, Peter-Paul-Pl. 9
Chmiel, Anton, Häuer, Werderstraße 8
— Viktoria, ohne Beruf, Wilhelmplatz 8
— Paul, Grb.-Arbeiter, Werderstr. 9
Chmielorz, Anton, Häuer, Paulstraße 7
— August, Verwieger, Kronprinzenstraße 151
Chmielus, Gerhard, Reichsbahn-Oberinspektor, Adolfstraße 13
Chmurczyk, Bronislawa, ohne Beruf, Glückaufstraße 14
— Eduard, Häuer, Eichendorffweg 8
— Franz, Invalide, Knappenweg 2
Chmurek, Georg, Häuer, Salzbrunnstr. 4
— Ignaz, Invalide, Bauernstraße 13
— Johann, Grb.-Arb., Salzbrunnstr. 40
— Julie, Ehefrau, Bielschowitzer Str. 8
— Konrad, Zimmerhäuer, Moltkestr. 6
— Sophie, Rentnerin, Pfarrstraße 13a
Cholewa, Alfons, Grubenarbeiter, Am Hag 5
— August, Zugverteiler, Winklerstraße 1
— Bruno, Dreher, Humboldtstraße 4
— Eduard, Grb.-Arb., Bauernstraße 44
— Franz, Invalide, Bauernstraße 44
— Franz, Invalide, Schmiedebrücke 12
— Georg, Häuer, Dorfstraße 39
— Hans, Apotheker, Zillerstraße 39
— Ignaz, Invalide, Wiesenstraße 15
— Johann, Bergmann, Guidostraße 32
— Johann, Grb.-Arb., Kleiner Winkel 4
— Johann, Schlosser, Heinrichstr. 112
— Johann, Schneider, Raudener Str. 31
— Josef, Grb.-Arbeiter, Bauernstraße 18
— Josef, Schlosser, Wiesenstraße 16
— Karl, Häuer, Bergmannspfad 9
— Karl, Invalide, Bauernstraße 7
— Ludwig, Schlosser, Schönaichstraße 10
— Marie, Witwe, Einsiedelstraße 3
— Paul, Arb., Kronprinzenstraße 405
— Paul, Bauer, Bauernstraße 17
— Paul, Invalide, Zechenstraße 10
— Richard, Grubenarbeiter, Dorfstr. 45
— Rudolf, Grb.-Arbeiter, Guidostr. 32
— Stefan, Fördermann, Dorfstraße 40
— Theodor, Aufseher, Kronprinzenstraße 565
— Theofil, Invalide, Schmiedebrücke 36
— Thomas, Invalide, Bauernstraße 7
— Viktor, Grb.-Arb., Hohenzollernstr. 10
— Viktor, Grb.-Arb., Wolfgangstraße 9
Choroba, Anton, Rentner, Gustloffstr. 10a
— Isidor, Grb.-Arb., Lehmgrubenstr. 25
— Karl, Invalide, Wilhelmstraße 6
— Rosalie, Ehefrau, Ottiliaestraße 15
Chowaniez, Paul, Arbeiter, Wallstraße 5
Chowanna, Roman, Eisenbahnarbeiter, Emmastraße 21
Christ, Anna, Rentnerin, Zillerstraße 4
— Emil, Grb.-Arb., Kronprinzenstr. 529
— Karl, Rohrleger, Werderstraße 13
Christ, Robert, Inv., Salzbrunnstr. 47
— Thomas, Grb.-Arb., Dorotheenstr. 120
Christoph, Alfred, Werkmeister, Arnoldstraße 13
— Anna, Untersuchungsfrau, Beuthener Straße 29
— Emilie, Geschäfts-Inhaberin, Beuthener Straße 72
— Erwin, Buchhalter, Adolfstraße 13
— Helene, Ordensschwester, Kronprinzenstraße 448
— Luzia, Angestellte, Dorotheenstraße 6
— Rudolf, Vorschlosser, Liebigstraße 1
Chrobak, Alfons, Maurer, Weinkopfstraße 5
Chroboczek, August, Häuer, Kleiststr. 8
Chrobok, Albert, Rentner, Hindenburgstraße 17
— Franz, Eisenbahnarbeiter, Kronprinzenstraße 145
— Franz, Fördermann, Beuthener Straße 133
— Heinrich, kaufmännischer Vertreter, Kampfbahnallee 57
— Johann, Zimmerhäuer, Teschener Straße 4
— Karl, Dreher, Kleiststraße 4
— Paul, Polizei-Hauptwachtmeister, Glückaufstraße 17
— Silvester, Rentner, Grünstraße 3
— Wilhelm, Fensterputzer, Gustloffstr. 6
Chroczinski, Paul, Invalide, Wörthstr. 5
Chromik, Cornelius, Bergarbeiter, Annasegenstraße 12
— Franz, Angestellter, Steiler Weg 8
— Franz, Grubenarbeiter, Guidostr. 61
— Georg, Häuer, Liebigstraße 4
— Georg, Kontorist, Damaschkestraße 16
— Hedwig, ohne Beruf, Gustloffstr. 17
— Johann, Arbeiter, Holwedestraße 9
— Konrad, Schlosser, Holwedestraße 10
— Konstantine, Witwe, Holwedestr. 14
— Maria, Witwe, Goethestraße 12
— Maria, Witwe, Ziethenstraße 1
— Max, Bezirksstellenleiter, Kronprinzenstraße 222
— Max, Grubenarbeiter, Dohlenweg 105
— Otto, Versicherungsag., Heinrichstr. 57
— Paul, Grb.-Arbeiter, Holwedestr. 12
— Sophie, Witwe, Dorfstraße 40
Chromy, Johann, Schaffner, Adolf-Deichsel-Straße 6
Chrosch, Heinrich, Grubensteiger, Dorotheenstraße 48
Chrosez, Auguste, ohne Beruf, Kronprinzenstraße 409
Chrosnik, Gertrud, Witwe, Goethestr. 22
— Marie, Witwe, Ziethenstraße 2
— Richard, Schmied, Beuthener Str. 29
— Theodor, Elektro-Aufseher, Barbarastraße 8
Chroßnik, Franz, Aufseher, Dissarsstr. 16
Chrubaschik, Marie, Witwe, Pochhammerstraße 22
— Pauline, Witwe, Guidostraße 7
Chrubasik, Anton, Invalide, Kronprinzenstraße 490
— Josef, Landkohlenmesser, Kronprinzenstraße 490
— Silvester, Grubenarbeiter, Kronprinzenstraße 425
— Wilhelm, Arbeiter, Guidostraße 26
Chruscz, Robert, Glaser, Neuhofstr. 10
Chrusnik, Emil, Grb.-Arb., Kaiserstr. 24
— Josef, Lokführer, Auf der Höhe 24
— Karl, Gatterschneider, Wilhelmstr. 10
— Paul, Invalide, Kaiserstraße 24
— Viktor, Grubenschmied, Urbanstr. 16
Chruszcz, Heinrich, Glaser, Dorotheenstraße 41
— Robert, Glasschneider, Turmstraße 1
— Wilhelm, Glaser, Turmstraße 1

Chrystoschek, Alois, Gerätewart, Dorotheenstraße 24
Chrzascz, Karl, Grubensteiger, Burchardistraße 51
Chrzonz, Alois, Direktor, Kronprinzenstraße 269
Chudoba, Jakob, Rektor, Kronprinzenstraße 451
Chudowski, Josef, Häuer, Danziger Weg 13
Chwalczyk, Albine, Witwe, Heinrichstr. 20
— August, Arbeiter, Kronprinzenstr. 80
— Bruno, Grub.-Arb., Dorotheenstr. 90
— Emanuel, Rentner, Kronprinzenstr. 60
— Emil, Maschinist, Paulstraße 2
— Erich, Bäcker, Paulstraße 44
— Erich, Fräser, Gerh.-Wagner-Weg 31
— Eugenie, Schneidermeisterin, Dorotheenstraße 5
— Franz, Invalide, Tannenbergstraße 2
— Gertrud, Witwe, Friedrichstraße 8
— Hedwig, ohne Beruf, Bauernstraße 7
— Heinrich, Arbeiter, Hindenburgstr. 7
— Johann, Maschinenwärter, Bielitzer Straße 5
— Johannes, Landwirt, Dorfstraße 27
— Josef, Invalide, Bergmannstraße 3
— Karl, Grb.-Arb., Kronprinzenstr. 122
— Konrad, Grb.-Arbeiter, Vinzentstr. 15
— Konrad, Häuer, Kronprinzenst. 260
— Maria, ohne Beruf, Paulstraße 32
— Marie, Witwe, Dorfstraße 36
— Marie, Witwe, Hochsaalandstraße 24
— Martha, Witwe, Bauernstraße 8
— Paul, Häuer, Friedensstraße 18
— Paul, Rohrleger, Gleiwitzer Str. 28
— Paul, Stadtinspektor, Paulstraße 32
— Paul, Stadtsekretär, Glückaufstr. 4
— Richard, Schriftsetzer, Klausberger Straße 14
— Robert, Pumpenwärter, Kampfbahnallee, Parzelle 44
— Viktor, Invalide, Kronprinzenstr. 161
— Vinzent, Transport-Unternehmer, Florianstraße 11
— Wilhelm, Arbeiter, Bielschowitzer Straße 7
— Wilhelm, Büroassist., Stollenstr. 3
— Wilhelm, Häuer, Kronprinzenstr. 152
— Wilhelm, Schlosser, Gneisenaustr. 24
— Wilhelm, Schlosser, Schönwälder Straße 25
Chwalek, Alfons, Maurer, Dorotheenstr. 6
— Anna, Witwe, Kampfbahnallee 131
— Antonie, Witwe, Paul-Keller-Str. 4
— Elisabeth, Witwe, Salzbrunnstr. 38
— Emil, Zimmerhäuer, Neubostraße 9
— Ewald, Arb., Brandenburger Str. 2
— Felix, Grubenarbeiter, Brandenburger Straße 2
— Franz, Grb.-Arb., Dr. Nathan-Weg 1
— Franz, Grubenarbeiter, Guidostr. 8
— Heinrich, Arb., Kampfbahnallee 57
— Hermann, Häuer, Luisenstraße 10
— Josef, Maurer, Siedlg. d. 4. Juli 24b
— Josefine, Witwe, Brandenburger Str. 2
— Luzie, ohne Beruf, Teichstraße 44
— Karl, Grb.-Arbeiter, Sperlingsweg 7
— Richard, Häuer, Guidostraße 1b
— Richard, Schlosser, Dorotheenstr. 21
— Roman, Invalide, Körnerstraße 17
— Theodor, Drahtzieher, Teichstr. 42
— Theofil, Häuer, Bismarckhütter Str. 1
— Viktor, Arbeiter, Teichstraße 44
Chwalek, Viktor, Oberhäuer, Meisenweg 35
Chwaszcza, Alf., Bürogehilfe, Reisigweg 3
Chwastek, Alois, Zimmerer, Glückaufstr. 5
Chwaszcza, Franz, Buchhalter, Fichtenweg 6
— Heinrich, Schlosser, Kantstraße 1
Chwilla, Franz, Grb.-Arbeiter, Krugstr. 8
— Franziska, Witwe, Krugstraße 8
Chwilla, Paul, Grb.-Arb., Krugstraße 8
Chwola, Maria, Rentnerin, Gustav-Freytag-Straße 5
Chwolik, Georg, Rechnungsassistent, Michaelstraße 71
— Gerhard, Maler, Friesenweg 7
— Peter, Invalide, Michaelstraße 71
Chwolka, Jos., Oberhäuer, Gärtnerweg 3
— Klara, Witwe, Zechenstraße 9
— Richard, Rohrleger, Küsterweg 15
Chylinski, Elisabeth, Hausfrau, Blücherstraße 5
Cöntrowchek, Ewald, Gruben-Lokführer, Wilhelmstraße 25
— Rudolf, Grb.-Arbeiter, Blücherstr. 9
Ciaßnocha, August, Invalide, Adolfstr. 29
— Berta, Ehefrau, Finkenweg 43
— Franz, Häuer, Nietzscheweg 6
— Johann, Grubenarbeiter, Pfarrstr. 23
— Mathilde, Witwe, Matthiasstraße 21
Cibik, Erich, Grb.-Arb., Bauernstraße 7
— Heinrich, Arbeiter, Fleischerweg 17
— Johann, Badewärt., Salzbrunnstr. 50
— Josef, Inval., Kronprinzenstr. 575
Cibis, Bruno, Arbeiter, Adolfstraße 34
— Eduard, Arbeiter, Nietzscheweg 3
— Ernst, Kutscher, Paulstraße 57
— Ewald, Rentner, Raudener Str. 81
— Ferdinand, Schlosser, Lerchenweg 7
— Franz, Vollziehungsbeamter, Gartenstraße 9
— Georg, Grubenarbeiter, Dittersdorfer Straße 13
— Heinrich, Buchhalter, Viktoriastraße 8
— Lorenz, Pensionär, Viktoriastraße 8
— Paul, Invalide, Urbanstraße 5
— Richard, Vorzeichner, Teichstraße 15
— Thomas, Invalide, Kunzendorfer Straße 52
Cibura, Anton, Inv., Salzbrunnstraße 3
— Emil, Grb.-Arb., Winklerstraße 16
— Martha, Witwe, Laurahütter Str. 11
Cichetzki, Gerhard, Grubenarbeiter, Eichendorffweg 10
— Josef, Grubenarbeiter, Kampfbahnallee 45
— Marie, Witwe, Zedlitzstraße 2
— Richard, Bergarbeiter, Doblenweg 47
— Robert, Grb.-Arbeiter, Zedlitzstr. 2
— Wilhelm, Arb., Adolf-Deichsel-Str. 26
Cichon, Adolf, Rentner, Teichstraße 32
— Agnes, Witwe, Grünstraße 6
— Dr., Albert, Zahnarzt, Peter-Paul-Platz 4
— Edmund, Arbeiter, Tannenbergstr. 6
— Gertrud, ohne Beruf, Emmastraße 24
— Helene, Witwe, Dorothenstraße 59
— Franz, Invalide, Winklerstraße 3
— Jakob, Grb.-Arb., Dorotheenstraße 68
— Jakob, Invalide, Peter-Paul-Platz 15
— Johann, Bauarb., Kampfbahnallee 77
— Johann, Invalide, Teichstraße 5
— Johann, Invalide, Hochsaalandstr. 20
— Josef, Invalide, Saarlandstraße 22
— Josef, Masch.-Arb., Gründlerstraße 3
— Karl, Steiger, Beuthener Str. 113
— Katharina, Witwe, Hüttenstraße 1
— Marie, Witwe, Beuthener Straße 35
— Marie, Witwe, Kronprinzenstraße 246
— Maximilian, Bergarbeiter, Beuthener Straße 29
— Paul, Vertreter, Werderstraße 15
— Stephan, Maurer, Tannenbergstr. 79a
— Valeska, Witwe, Dorotheenstraße 92
— Viktor, Bäckermeister, Friedrichstr. 8
— Viktor, Invalide, Tannenbergstraße 6
— Vinzent, Arbeiter, Jaeschkestraße 13
— Wilhelm, Masch.-Wärt., Riegeleiweg 7
Cichos, Peter, Grb.-Arbeiter, Hegelweg 6
— Rosalie, Witwe, Bischofstraße 42
Cichowski, Hermann, Bauschlosser, Sandstraße 23
— Reinhold, Gärtn., Kronprinzenstr. 197
Cichowski, Thekla, Ww., Einsiedelstr. 15
Cichuttek, Anna, Witwe, Barbarastraße 7
Cichy, Alfred, Grb.-Arb., Seitenstraße 2
— Elise, Witwe, Winklerstraße 5
— Franz, Invalide, Bielschowitzer Str. 6
— Georg, Badewärter, Kronprinzenstraße 627
— Gerhard, Invalide, Pochhammerstr. 4
— Hermann, Malermeister i. R., Friedrichstraße 18
— Konrad, Häuer, Borsigstraße 6
— Leo, Schachtmeister, Teichstraße 24
— Leopoldine, Witwe, Kampfbahnallee 57
— Margarete, Lehrerin, Parkstraße 1
— Maximilian, Oberhäuer, Kronprinzenstraße 467
— Otto, Invalide, Bergmannspfad 8
— Richard, Invalide, Röhrigstraße 11
— Walter, Lehrer, Dorotheenstraße 45
Cieluchowski, Martha, Arbeiterin, Wiesenstraße 15
Cieplik, Johann, Arbeiter, Eichendorffweg 10
Cieplog, Emil, Zollbeamter a. D., Michaelstraße 7
Cieply, Emanuel, Fördermann, Heinrichstraße 5
— Franz, Grubenarbeiter, Haldenstr. 3
— Josef, Invalide, Gneisenaustraße 22
— Josef, Grb.-Arb., Schönwälder Str. 46
Cierlitza, Franziska, Witwe, Hohenlinder Weg 1
— Josef, Kesselwärter, Haldenstraße 8
Ciernia, Paul, Bergmann, Rösselsprung 1
Cierpka, Karl, Arbeiter, Vinzentstr. 15
Cieslikki, Bernhard, Arb., Badestostr. 1
— Luzie, Witwe, Paul-Keller-Str. 5
Ciesla, Adrian, Invalide, Endersdorfer Straße 21
— Edmund, Häuer, Werderstraße 28
— Erich, Grubenarbeiter, Kanalstr. 15
— Ernst, Musiker, Bergmannspfad 6
— Johann, Invalide, Pochhammerstr. 21
— Josef, Maschinist, Hilgerstraße 6
— Karl, Häuer, Laurahütter Str. 13
— Martin, Grubenarbeiter, Am Hag 4
— Matthias, Invalide, Knurower Str. 37
Cieslik, Adolf, Grubenmaurer, Doblenweg 108
— Alfons, Schloss., Kunzendorfer Str. 23
— Alfred, Arbeiter, Werkplatz 2
— Alois, Grb.-Arb., Tannenbergstr. 5
— Anastasia, Witwe, Kronprinzenstr. 623
— Anton, Bergarbeiter, Jaeschkestr. 8
— Antonie, Witwe, Eichendorffweg 6
— Eduard, Arbeiter, Parkstraße 11
— Emanuel, Häuer, Eupener Weg 27
— Erich, Klempner, Velsenstraße 15
— Franz, Grb.-Arbeiter, Matthiasstr. 4
— Franz, Invalide, Zechenstraße 3
— Franz, Metzgehilfe, Kronprinzenstraße 451
— Franz, Schlosser, Dorotheenstraße 94
— Franziska, Witwe, Kronprinzenstraße 413
— Heinrich, Grb.-Arb., Rösselsprung 2
— Heinrich, Grubenarbeiter, Teichstr. 5
— Heinrich, Vorschweißer, Einsiedelstr. 6
— Johann, Arbeiter, Siedlung vom 4. Juli 21
— Josef, Klempner, Eichendorffweg 6
— Josef, Maschinenbauer, Liebigstr. 2
— Josef, Walzmeister, Seilbahnstr. 21
— Karl, Arb., Siedlung vom 4. Juli 29
— Karl, Invalide, Kampfbahnallee 51
— Karl, Inval., Kronprinzenstr. 585
— Katharina, Witwe, Zechenstraße 12
— Ludwig, Invalide, Teschener Str. 20
— Max, Grb.-Arbeiter, Wolfgangstr. 3
— Paul, Grubenarbeiter, Kronprinzenstraße 419
— Robert, Grb.-Arb., Heinrichstraße 26

Cieslok, Anna, Rentnerin, Zillerstr. 16
— August, Invalide, Großer Winkel 9
— Franz, Invalide, Kanalstraße 37
— Josef, Arbeiter, Schillingstraße 27
— Karl, Rentner, Annasegenstraße 12
— Klara, ohne Beruf, Zillerstraße 12
— Konstantine, Witwe, Beuthener Str. 70
— Robert, Rohrleger, Rainstraße 7
— Stanislaus, Expedient, Wilhelmplatz 9
— Thomas, Bindfadenpolierer, Flurstr. 5
— Wilhelm, Grb.-Arbeiter, Gartenstr. 32
Ciesnik, Herm., Zimmerhäuer, Ernststr. 2
Cigan, Antonie, Witwe, Skalley, Kokerei 12b
Cimalla, Franz, Bäckermeister, Gneisenaustraße 33
— Friedrich, Schlosser, Eswener Weg 9
— Hieronymus, Invalide, Schützenweg 14
Cimander, Hanna, ohne Beruf, Damaschkestraße 14
Cimorek, Johanna, Witwe, Kronprinzenstraße 512
Ciolek, Josephine, Witwe, Viktoriastr. 8
Ciomperlik, Franz, Grb.-Arb., Dittersdorfstraße 14
Ciongawa, Marie, Witwe, Kunzendorfer Straße 39
— Paul Häuer, Röhrigstraße 28
— Roman, Markenleger, Winklerstr. 9
— Viktor, Invalide, Winklerstr. 7
Ciongwa, Elisab., Wwe., Nikolaier Str. 1
— Josef, Grubenarbeiter, Beuthener Straße 133
Ciosle, Carola, Ehefr., Kronprinzenstr. 242
Ciosla, Heinrich, Schlosser, Röhrigstr. 26
— Karl, Monteur, Robert-Blum-Str. 11
— Kurt, Invalide, Hochbergstr. 4
— Theodor, Werkmstr., Lückestr. 15
Ciosto, Joh., Düsenwärter, Bischofstr. 20
Cipa, Anna, Witwe, Gneisenaustr. 38
— Anton, Schlosser, Dorotheenstraße 124
— Felix, Fördermann, Ayentraber Weg 24
— Franz, Werkmeister, Röhrengießerei Bürogebäude im Park der Donnersmarckhütte
— Georg, Büro-Angest., Kronprinzenstraße 481
— Herbert, Laborant, Augustastraße 11
— Leonhard, Dreher, Hilgerstraße 1
— Rosalie, Rentnerin, Schmiedebrücke 16
— Wilhelm, Grb.-Arb., Winklerstr. 20
Cipanek, Stanislaus, Arb., Werderstr. 6
Cipold, Josef, Grb.-Arb., Barbarastr. 2c
— Robert, Grb.-Arb., Kleiststraße 26
— Cippa, Franz, Zimmerhäuer, Mendestraße 2
— Johann, Grb.-Arb., Pfarrstraße 4
— Josef, Invalide, Kanalstraße 1
Cipper, Adolfine, Witwe, Barbarastr. 2
— Johann, Former, Friedhofstr. 1b
Cisarik, Peter, Drahtbinder, Tannenbergstraße 5
Cisch, Karl, Werkhelfer, Gartenstraße 20
Cischowski, Alois, Kraftwagenführer, Gustloffstraße 10
— Johann, Schulhausverwalter, Kunzendorfer Straße 13
Cislik, Johannes, Schneider, Kirchstr. 4
Cisow, Anna, Witwe, Lückestr. 16
— Anna, Witwe, Lückestr. 17
— Paul, Rechnungsführer, Lückestr. 16
Ciupek, Paul, Bergmann, Ernststr. 17
— Stefan, Invalide, Gneisenaustr. 40
Ciupka, Alois, Arb., Kronprinzenstr. 565
— Bernhard, Drogist, Dorotheenstr. 49
— Berta, Witwe, Burchardistr. 3
— Florentine, Witwe, Kanalstr. 8b
— Franz, Arbeiter, Grüner Weg 1
— Georg, Grb.-Arb., Kronprinzenstr. 443
— Gertrud, Kolonialwarengeschäft, Kronprinzenstraße 565
— Hedwig, o. Beruf, Kronprinzenstr. 549
Ciupka, Jos., Fleischermstr., Kronprinzenstraße 520
— Karl, Invalide, Adolfstr. 34
— Max, Arbeiter, Tannenbergstraße 2
— Paul, Grub.-Arb., Ottiliaestraße 16
— Pauline, Rentnerin, Adolfstraße 34
— Viktor, Bäckermeister, Einsiedelstr. 9
— Wilhelm, Invalide, Ottiliaestraße 4
Ciura, Dominik, Zimmerhäuer, Körnerstraße 6
— Franz, Grb.-Arb., Konkordiastr. 4
— Ignaz, Rentner, Beuthener Str. 50
— Johanna, Witwe, Paulstr. 57
— Vinzent, Grb.-Arb., Beuthener Str. 16
Ciuraj, Nikodemus, -Inval., Werderstr. 2
Ciurzik Julianne, Witwe, Kronprinzenstraße 413
Ciuzek, Anton, Arbeiter Bülowstr. 6
Ciwis, Alfred, Buchhalter, Kronprinzenstraße 392
— Erich, Masch.-Facharb., Fichteweg 10
— Heinrich, Schlosser, Viktoriastr. 21
Clemenz Hans, Kfm., Neue Dorotheenstr. 2
— Hedwig, ohne Beruf, Heinrichstr. 12
Cmiel, Arnold Drahtzieher, Wilhelmstr. 3
— Franz, Invalide, Kronprinzenstr. 409
— Rudolf, Polizei-Oberinspektor, Adolf-Hitler-Straße 42
Cmok, Alois, Arbeiter, Ottiliaestr. 19
— Antonie, Witwe, Klausberger Str. 12
— Artur, Masch.-Arb., Moltkestr. 19
Cnotta, Josef, Lokomotivführer-Anwärter, Flurstraße 3
— Martha, Witwe, Flurstraße 3
Cofalka, Amalie, Hausbes., Hindenburgstraße 6
— Maria, Rentnerin, Hindenburgstr. 6
Cofolka, Anton, Gärtner, Kronprinzenstraße 90
Cogallik, Josepha, Wwe., Plesser Str. 8
Cohn, Auguste, Witwe, Stollenstr. 22
— Loebel, Kfm., Dorotheenstr. 30
— Olga, Witwe, Teenelstraße 4
— Olga, Witwe, Königshütter Straße 1a
— Siegbert, Gastwirt, Dorotheenstr. 9
Coj, Wilhelm, Elektriker, Bessenstraße 5
Collik, Joh., Kassenbote, Kronprinzenstraße 362
— Paul, Maschinist, Langemarckstr. 27
Comilius, Ernst, Angestellter, Annabergstraße 15
Comperlik, Johann, Zimmerhäuer, Pochhammerstraße 13
Condreci, Basilius, Koksarbeiter, Halbenstraße 5
Conen, Jakob, Wiegemeister, Albertstr. 7
— Josef, Buchhalter, Albertstr. 7
Conrad, Adolf, Grubensteiger i. R., Eichendorffweg 7
— Artur, Betr.-Aufseher, Kronprinzenstraße 577
— August, Pförtner, Am Hag 5
— Friedrich, Maschinist, Gartenstr. 7
— Karl, Telephonist, Dorotheenstraße 65
— Karoline, Witwe, Gustloffstraße 2
— Margarete, Witwe, Saarlandstr. 7
— Max, Betr.-Assistent, Stollenstraße 8
— Ottilie, kfm. Angestellte, Kronprinzenstraße 258
— Paul, Invalide, Michaelstraße 12a
— Richard, Kesselwärter, Einsiedelstr. 2
Cop, Caspar, Fleischermeister, Dorotheenstraße 74
— Engelbert, Invalide, Koloniestr. 6
— Hugo, Grb.-Steiger, Suermondtstr. 39
— Johann, Häuer, Salzbrunnstr. 50
— Karl, Schlosser, Pfarrstraße 70
— Konrad, Inval., Kampfbahn-Allee 45
— Marta, Witwe, Bismarckstr. 4
— Paul, Rohrleger, Paulstr. 63
— Robert, Dreher, Delbrückschächte
Copik, Edmund, Inval., Salzbrunnstr. 25
Copik, Marie, Rentnerin, Querstraße 3
— Paul, Musiker, Glückauf-Straße 17
Copp, Ernst, Grb.-Arb., Beuth. Str. 101
— Franz, Aufseher, Hardenberg-Weg 15
— Georg, Grb.-Arb., Beuthener Str. 53
— Heinrich, Arbeiter, Finkenweg 27
— Heinrich, Grb.-Arb., Bischofstr. 5
— Helene, Rentnerin, Beuthener Str. 53
— Johann, Sattler, Borsigstr. 11
— Paul, Invalide, Borsigstr. 15
— Viktor, Grubenarb., Beuth. Str. 53
— Wilhelm, Arbeiter, Grenzstraße 3
Coppik, Emilie, Wwe, Bergmannspfad 23
— Johann, Arbeiter, Kampfbahn-Allee, Parzelle 25
— Pauline, Witwe, Bielschowitzer Str. 8
— Peter, Masch.-Wärter, Ottiliaestr. 23
Cornelius, Paul, Rektor, Bessenstraße 8
Correll, Dr. phil., Adolf, Chemiker, Adolf-Hitler-Straße 53
Cramer, Joh. Ernst, Aug., Prof. und Pastor, Reitzensteinplatz 6
Croy, Fritz, Chemiker, Kampfbahn-Allee 9
Cuber, Josef, Invalide, Winklerstr. 22
— Josef, Mechaniker, Kattowitzer Str. 23
Cudek, Konrad, Bergmann, Dorotheenstraße 76
Cudok, Bibianne, Witwe, Michaelstr. 12c
— Elli, Blumenhändl., Dorotheenstr. 14 a
— Florian, Tagearbeiter, Vinzenstr. 13
— Johann, Masch.-Arb., Gründlerstr. 2
— Marie, Witwe, Koloniestr. 2
— Paul, Grb.-Arb., Bauernstr. 43
— Stanislaus, Kfm., Kantstraße 3
— Theodor, Lok.-Führer, Borsigstr. 13
Cudzik, Max, Invalide, Konradstraße 5
Cürsgen, Franz, Invalide, Ernststr. 11
— Georg, Arbeiter, Talstr. 6
— Max, Schlosser, Bunter Hof 1
— Viktor, Arbeiter, Bischofstr. 6
— Wilhelm, Lok.-Führer, Ernststraße 13
Cupek, Karl, Invalide, Ottiliaestraße 19
Cupok, Eduard, Schweißer, Beuthener Straße 55
— Johann, Schlosser, Lerchenweg 18
— Johann, Zimmerhäuer, Kronprinzenstraße 496
— Viktor, Schlosser, Albertstraße 13
Cuppok, Franz, Grb.-Arb., Guidostr. 42
— Franz, Invalide, Rösselsprung 16
— Josef, Grb.-Arb., Philippstr. 3
— Karl, Arbeiter, Heinrichstr. 102
— Paul, Grb.-Arbeiter, Röhrigstraße 2
— Robert, Schuhmachermeister, Mittelstraße 1
— Wilhelm, Grb.-Arbeiter, Rösselsprung
Cura, Alfons, Arb., Baumannstraße 13
— Helene, Arbeiterin, Beuthener Str. 32
— Hermine, Mühlenbes., Beuthen. Str. 1
— Johannes, Fleischermeister, Beuthener Straße 119
— Josef, Monteur, Hüttenstraße 6
Cuzik, Pauline, Witw., Baracke Schillerstraße 1
— Theofil, Grb.-Arb., Mühlstr. 21
Cwein, Otto, Grb.-Steiger, Beuthener Straße 15
Cwielong, Anton, Invalide, Bischofstr. 7
— Felix, Schmiedemeister, Gut Neuhof 3
— Helmut, Straßenbahnführer, Bischofstraße 30
— Josef, Grb.-Arb. Querschlag 5
Cwienczek, Johann, Rentner, Neue Beuthener Straße 6
Cwienk, Alfred, Invalide, Mittelstr. 1
— Alfred, Masch.-Arb., Endersdorfer Straße 4
— Anna, Witwe, Endersdorfer Str. 4
— August, Arbeiter, Viktoriastr. 10
— Erich, Schlosser, Wallstr. 3
— Franz, Kaufmann, Grünstraße 2
— Georg, Grb.-Arb., Kampfbahnallee 73

Cwienk, Hedwig, Witwe, Heinrichstr. 11
— Johann, Invalide, Friedhofstraße 27
— Josef, Invalide, Körnerstraße 3
— Konstantin, Tischler, Bülowstraße 5
— Max, Arbeiter, Teichstraße 42
— Paul, Invalide, Querstraße 1a
— Paul, Rechn.-Führer, Einsiedelstr. 3
— Rudolf, Ofensetzmeister, Märklinstr. 8
— Thomas, Invalide, Emmystraße 1
Cwientek, Max, Arb. Richthofenweg 21
Cwolek, Isidor, Grb.-Arb., Bauernstr. 63
— Johann, Landwirt, Beuthener Str. 15
— Johann, Schuhmachermeister, Scharnhorststraße 1
— Klemens, Zimmerhäuer, Dorfstr. 26
— Konrad, Fördermann, Schmiedebrücke 14
— Marie, Witwe, Wiesenstraße 19
— Monika, Witwe, Bauernstraße 63
— Pauline, Landwirtin, Schmiedebrücke 20
— Theofil, Grubenarbeit., Bauernstr. 51
— Wladislaus, Förderm., Wiesenstr. 5
Cyas, Adrian, Heizer, Nikolaier Str. 4a
Cyba, Paul, Vorarbeiter, Hochbergstr. 8
— Robert, Invalide, Finkenweg 11
— Walter, Probenehmer, Bromberger Weg 25
Cybis, Paul, Grubenarbeiter, Adolf-Deichsel-Straße 29
Cygan, Anton, Organist, Dorfstraße 50
— August, Rentner, Gleiwitzer Str. 24
— Blasius, Vekturant, Schmiedebrücke 14
— Edmund, Grubenarbeiter, Schmiedebrücke 3
— Emil, Grubenarbeiter, Dorfstr. 49
— Fabian, Grb.-Arb., Bergmannspfad 9
— Florian, Invalide, Dorfstraße 50
— Franz, Invalide, Beuthener Str. 82
— Franz, Arbeiter, Bauernstraße 3
— Hubert, Dreher, Heinitzstraße 2
— Josef, Arbeiter, Beuthener Straße 9
— Josef, Häuer, Friedr.-Wilhelm-Str. 3
— Josef, Invalide, Beuthener Straße 9
— Karl, Grb.-Arb., Schmiedebrücke 5
— Kaspar, Invalide, Schmiedebrücke 14
— Ludwig, Ing., Kronprinzenstr. 439
— Marie, Hausbesitzerin, Bauernstr. 35
— Mathilde, Witwe, Hüttenstraße 8
— Paul, Schlosser, Beuthener Str. 9
— Rosalie, Hausbes., Schmiedebrücke 5
— Thomas, Hüttenarbeit., Teichstr. 32a
Cyganek, Anton, Schneidermeister, Kampfbahnallee 1
— Gertrud, Witwe, Florianstraße 16
— Ignaz, Malermeister, Pochhammerstraße 11
Cyllik, Josef, Beamter, Finkenweg 9
Cylok, Angelika, Witwe, Kunzendorfer Straße 32
Cymander, Johanna, Witwe, Schulstr. 19
Czmorek, August, Friseurmeister, Beuthener Straße 46
— Wazlaf, Wächter, Pochhammerstr. 13
Cypan, Franziska, Rentnerin, Beuthener Straße 43
— Josef, Schlosser, Beuthener Str. 43
Cypionka, Wilhelm, Grubenarbeiter, Friedrich-Wilhelm-Straße 2
Cyppok, Johann, Bäckermeister, Kaiserstraße 30
Cypris, Ernst, Abteilungsleiter, Endersdorfer Straße 12
— Josef, Grubensteiger, Sperlingsweg 8
— Karl, Grubenarbeiter, Sperlingsweg 8
— Ludwig, Kohlenexpedient, Hochgesandtstraße 8
— Viktor, Arbeit., Kronprinzenstr. 204
— Viktor, Grubensteiger, Finkenweg 16
Cypryß, Josefine, Witwe, Seilbahnstraße 29
— Wilhelm, Inv., Friedr.-Wilh.-Str. 11
Cyran, Alois, Arbeiter, Bauernstr. 24
— Johann, Invalide, Paul-Keller-Str. 5
— Peter, Grubenarbeiter, Laurahütter Straße 2
Cyris, Franziska, o. B., Sedanstr. 23
— Marie, Witwe, Friedhofstraße 6
— Nikolaus, Invalide, Friedhofstr. 29
Cyron, Alexander, Schlosser, Seitenstr. 8
— August, Bäckermstr., Gneisenaustr. 18
— August, Invalide, Dorotheenstr. 57
— Bernhard, Grb.-Arb., Blücherstraße 1
— Donat, Weichenwärter, Nikolaier Straße 5a
— Ewald, Grb.-Arb., Dorotheenstr. 57
— Florentine, Witwe, Kaiserstraße 24
— Franz, Arbeiter, Sohrauer Str. 1
— Georg, Häuer, Emmystraße 27
— Georg, Kaufmann, Wiesenstraße 22
— Hedwig, Witwe, Tannenbergstraße 47
— Helene, Witwe, Adolf-Deichsel-Str. 23
— Isidor, Schlosser, Augustastraße 7
— Johann, Häuer, Guidostraße 1
— Johann, Polizeimeister a. D., Kronprinzenstraße 546
— Josef, Fahrmeister, Am Grunde 4
— Josef, Grubensteiger, Elisabethstr. 1
— Josef, Rohrleger, Seilbahnstraße 53
— Julius, Häuer, Holwedestraße 15
— Karl, Invalide, Eichendorffweg 48
— Karl, Steiger a. D., Schillingstr. 18
— Marie, Witwe, Wiesenstraße 22
— Max, Grb.-Arbeiter, Gneisenaustr. 16
— Michael, Invalide, Paulstraße 40
— Paul, Rohrleger, Hohenlinder Weg 1
— Sophie, Witwe, Gneisenaustraße 15
— Sophie, Witwe, Wolfgangstraße 6
— Thomas, Invalide, Tannenbergstr. 28
— Vinzent, Invalide, Nietzscheweg 2
— Wilhelm, Arbeiter, Dittersdorfstr. 14
— Wilhelm, Angestellter, Goethestr. 10
Cyrus, Auguste, Witwe, Neuhofstraße 17
— Ernst, Arbeiter, Neuhofstraße 17
— Konrad, Hüttenarbeiter, Neuhofstr. 15
— Theodor, Kantinenwirt, Dorotheenstraße 27
Czabok, Otto, Monteur, Schützenweg 22
Czabainsky, Georg, Rechtsanwalt, Saarlandstraße 6
Czaika, Anna, o. Beruf, Eichendorffweg 37
— Franz, Invalide, Hindenburgstraße 7
— Fritz, Kaufmann, Florianstraße 7
— Georg, Arbeiter, Raudener Str. 21
— Josef, Bäcker, Siedlung v. 4. Juli 29
— Josef, Arbeiter, Guidostraße 42
— Paul, Schmied, Kanalstraße 29
— Paula, Witwe, Ziegeleiweg 7
— Pauline, Vereinigungsfrau, Kronprinzenstraße 105
— Rudolf, Arb., Kronprinzenstraße 407
Czaja, Alexander, Rentner, Heinrichstr. 4
— Alfons, Grubenarbeiter, Kanalstr. 4
— Alfons, Invalide, Röhrigstraße 2
— Anna, ohne Beruf, Guidostraße 42
— Anna, Witwe, Bergmannspfad 5
— August, Arbeiter, Nerniker Straße 32
— August, Invalide, Beuthener Str. 65
— August, Kesselschmied, Kampfbahnallee 53
— Franz, Grb.-Arb., Kronprinzenstr. 520
— Franz, Kaufmann, Schulstraße 14
— Hedwig, Witwe, Märklinstraße 7
— Helene, ohne Ber., Kampfbahnallee 113
— Hermann, Invalide, Teichstraße 24
— Hieronymus, Invalide, Sedanstraße 8
— Hieronymus, Schlosser, Kampfbahnallee 113
— Josef, Grubenarbeiter, Hohenzollernstraße 12
— Josef, Invalide, Hultschiner Weg 3
— Josef, Arbeiter, Memeler Weg 9
— Josef, Masch.-Arbeiter, Borsigstr. 3
— Josef, Schlosser, Bischoffstraße 28
— Johann, Badewärter, Neuhofstraße 24
Czaja, Joh., Inv., Klausberger Str. 16
— Julie, Witwe, Guidostraße 42
— Julius, Tischlermeister, Bülowstr. 9
— Karl, Invalide, Schulstraße 6
— Kaspar, Tagessteiger, Am Hag 5
— Klara, Witwe, Zerniker Straße 32
— Konrad, Schlosser, Beuthener Str. 53
— Leo, Grubenarbeiter, Eintrachtstr. 3
— Martha, Lehrerin, Kunzendorfer Straße 19
— Paul, Arbeiter, Steinstraße 5
— Pauline, Witwe, Annastraße 5
— Peter, Grubenmaurer, Kolonniestr. 6
— Reinhold, Grb.-Arb., Friedhofstr. 7a
— Richard, Häuer, Kunzendorfer Str. 29
— Richard, Kaufm., Kronprinzenstr. 230
— Robert, Lokführer, Oskar-Schlitter-Straße 11
— Roman, Zimmermann, Heinrichstr. 64
— Sophie, Witwe, Kanalstraße 26
— Stephan, Tischler, Kronprinzenstr. 210
— Theodor, Grubenmaurer, Beuthener Straße 87
— Theodor, Kaufm., Euvener Weg 11
— Theodor, Tischler, Pfarrstraße 7
— Thomas, Wächter, Dorotheenstraße 96
— Valeska, Grubenarbeiterin, Beuthener Straße 80
— Valentin, Schlosser, Kronprinzenstraße 269
— Viktor, Invalide, Kanalstraße 23
— Viktoria, Witwe, Tannenbergstr. 33
— Vinzent, Invalide, Beuthener Str. 99
Czakainski, Bruno, o. B., Wilhelmstr. 55
— Franziska, o. B., Schmiedebrücke 80
— Johannes, Apotheken-Laborant, Schmiedebrücke 80
Czakaj, Franz, Förderm., Dondergasse 6
— Josef, Grb.-Arb., Schmiedebrücke 6
Czakalla, Albert, Aufseher, Haldenstr. 14
Czakay, Josef, Schlosser, Haldenstraße 12
— Leopold, Arbeiter, Querschlag 3
— Martha, Ehefrau, Kampfbahnallee 57
Czakanski, Theodor, Fördermann, Ottilaestraße 11
Czampik, Johann, Rangiermeister, Bielitzer Straße 14
Czapelka, Paul, Dreher, Krugstraße 14
Czapka, Alois, Grb.-Arb., Schillerstr. 1
Czapla, Franz, Invalide, Friedrich-Wilhelm-Straße 9
— Ignaz, Invalide, Teichstraße 29
— Josef, Schlosser, Moltkestraße 8
Czapluk, Anton, Elektro-Monteur, Feldstraße 9a
— Dorothea, Rentnerin, Am Torbogen 12
— Emma, Witwe, Seilbahnstraße 5
— Franz, Grubenarbeiter, Bahnstraße 3
— Johann, Arbeiter, Gneisenaustraße 40
— Johann, Invalide, Heinrichstraße 2
— Karl, Invalide, Tannenbergstraße 20
— Karl, Arbeiter, Viktoriastraße 10
— Konrad, Rohrleger, Feldstraße 4
— Marie, Witwe, Bahnstraße 3
— Marie, Witwe, Paulstraße 48
— Robert, Häuer, Am Hag 6
— Siegfried, Grb.-Arbeiter, Paulstr. 48
Czapek, Franz, Generatorenwärter, Bülowstraße 13
Czarbebon, Gregor, Kaufm., Boelkestr. 10
— Siegfried, Vertreter, Kleiststraße 26
Czarnotta, Hedwig, Rentnerin, Beuthener Straße 79
Czarnotta, Franz, Kraftwagenführer, Wallstraße 6
Czasch, Josef, Invalide, Abstimmungsstr. 1
— Karl, Zimmerer, Werderstraße 9
— Maria, Witwe, Gustav-Freytag-Straße 20
— Monika, Grubenarbeiterin, Baumannstraße 26
Czanderna, Johann, Pendelsäger, Beuthener Straße 131

Czanderna, Ernst, Steinmetz, Kronprinzenstraße 226
Czaso, Vinz., Grb.-Arb., Holwedestr. 33
Czech, Adrian, Invalide, Heinrichstr. 52
— Albine, Arbeiterin, Heinrichstr. 22
— Alexander, Vekturant, Gerhard-Wagner-Weg 32
— Alois, Grb.-Arb., Beuthener Str. 87
— Alois, Postschaffner a. D., Gartenstraße 16
— Andreas, Grb.-Arb., Mackensenstr. 7
— Andreas, Inv., Kronprinzenstr. 439
— Angela, Witwe, Hegelweg 5
— Anna, ohne Beruf, Pfarrstraße 37
— Anna, Witwe, Beuthener Straße 69
— Anton, Grubenarbeiter, Ziethenstr. 3
— August, Grub.-Arb., Kurze Straße 7
— August, Häuer, Bauernstraße 34
— Auguste, v. B., Dorotheenstraße 84
— Bernhard, Hüttenarbeiter, Langemarckstraße 35
— Bronislawa, Rentnerin, Kronprinzenstraße 448
— Bruno, Häuer, Gerh.-Wagner-Weg 34
— Eduard, Formermstr., Seilbahnstr. 27
— Elisabeth, Ehefrau, Kronprinzenstraße 135
— Elisabeth, Geschäftsinhaberin, Kronprinzenstraße 288
— Emanuel, Grb.-Arb., Paulstr. 29b
— Emanuel, Schlafhausverwalter, Hilgerstraße 1
— Erich, Büroassistent, Michaeltorpl. 3
— Felix, Vekturant, Kronprinzenstr. 92
— Florian, Invalide, Heinrichstr. 59
— Franz, Bäckermstr., Salzbrunnstr. 26
— Franz, Häuer, Michaelstraße 12a
— Franz, Inval., Endersdorfer Str. 13
— Franz, Invalide, Heinrichstraße 22
— Franz, Invalide, Velsenstraße 25
— Franz, Masch.-Arbeiter, Bischofstr. 7
— Franz, Schlosser, Halbenstraße 16
— Franz, Zimmermann, Friedhofstr. 3a
— Franziska, Witwe, Pfarrstraße 50
— Gerhard, Büroangestellt., Kleiststr. 5
— Gerhard, Kaufm., Tannenbergstr. 16
— Georg, Arbeiter, Gleiwitzer Str. 14
— Georg, Lehrhäuer, Adolf-Deichsel-Straße 43
— Hedwig, ohne Beruf, Heinrichstraße 41
— Heinrich, Elektriker, Velsenstraße 25
— Heinrich, Häuer, Bauernstraße 49
— Herbert, Arbeiter, Dorotheenstr. 30
— Hubert, Maler, Harbenbergweg 3
— Ignaz, Arbeiter, Velsenstraße 3
— Ignaz, Grb.-Arbeiter, Werderstr. 27
— Ignaz, Invalide, Pestalozzistraße 7
— Jakob, Musiker, Feldstraße 5
— Johann, Arbeiter, Dominium Matheshof Gesindehaus 1
— Johann, Häuer, Heinrichstraße 69
— Johann, Maurer, Kunzendorfer Straße 33
— Johann, Musiker, Teichstraße 3
— Johannes, Pensionär, Viktoriastr. 16
— Josef, Arbeiter, Saarlandstraße 16
— Josef, Grubenarbeit., Heinrichstr. 104
— Josef, Grubenarbeiter, Schulstr. 40
— Josef, Kraftwagenführer, Pfarrstr. 9
— Josef, Lehrhäuer, Sandstraße 5
— Josef, Tischler, Tannenbergstr. 79a
— Josef, Zimmerhäuer, Halbenstraße 14
— Karl, Grb.-Arb., Annaberastraße 15
— Karl, Grb.-Arb., Schulzensteg 1
— Karl, Friseur, Teichstraße 3
— Karl, Schuhmachermeister, Friedhofstraße 9
— Ludwig, Invalide, Paulstraße 29
— Ludwig, Invalide, Seitenstraße 4
— Luzie, Apothekenbesitzerin, Schillingstraße 9
— Marie, Geschäftsinhab., Schechepl. 11a
Czech, Marie, Rentnerin, Dominium Matheshof, Gesindehaus 1
— Marie, Witwe, Kronprinzenstraße 432
— Margarete, Ehefrau, Annabergstr. 15
— Martha, Hausfrau, Blücherstraße 5
— Martha, Witwe, Teichstraße 11
— Martha, Witwe, Werkplatz 11
— Matthias, Rentner, Alsenstraße 7
— Paul, Kraftwagenführer, Kronprinzenstraße 307
— Paul, Rechn.-Führer, Bauerrstr. 71
— Paul, Tischler, Schillingstraße 8
— Paul, ohne Beruf, Seilbahnstraße 55
— Pauline, Wtw., Adolf-Deichsel-Str. 43
— Pauline, Witwe, Salzbrunnstraße 26
— Peter, Arbeiter, Sedanstraße 3
— Richard, Arbeiter, Raudener Str. 7
— Richard, Wächter, Mendestraße 4
— Robert, Häuer, Guidostraße 29
— Robert, Konrektor a. D., Viktoriastraße 15
— Stanislaus, Arbeiter, Heinrichstr. 112
— Stephan, Fördermann, Viktoriastr. 12
— Stephan, Invalide, Bauernstraße 13
— Theodor, Grb.-Arb., Winklerstraße 29
— Theodor, Häuer, Apenrader Weg 23
— Theodor, Invalide, Kleiner Winkel 5
— Theofil, Invalide, Kampfbahnallee 75
— Theresia, ohne Beruf, Hochberastr. 6
— Thomas, Häuer, Rawitscher Weg 3
— Thomas, Invalide, Guidostraße 29
— Ullrich, Lehrer, Dorotheenstraße 5
— Urban, Grubenarbeiter, Dorfstr. 45
— Valentin, Invalide, Teichstraße 3
— Viktor, Buchdruckerei-Inhaber, Kronprinzenstraße 288
— Viktor, Maschinenfeiler, Pfarrstr. 23
— Vinzent, Grubenarbeiter, Gerhard-Wagner-Weg 7
— Wenzel, ohne Beruf, Winklerstr. 14a
— Wilhelm, Grubenarbeiter, Kronprinzenstraße 242
— Wilhelm, Techniker, Augststraße 9
Czechaczek, Robert, Rentier, Teschener Straße 11
Czechmann, Emerentine, Rentnerin, Kunzendorfer Straße 40
— Martha, Witwe, Goethestraße 21
Czechowski, Franz, Gärtner, Goethestr. 13
Czeczotta, Georg, Zigarren-Kaufmann, Beuthener Straße 25
— Vinzent, Bäcker, Kronprinzenstr. 500
Czeczatka, Emma, Witwe, Kunzendorfer Straße 52
Czeczine, Julius, Reichsbanksekretär, Amselweg 9
Czedzich, Anton, Invalide, Gartenstr. 5a
— Emanuel, Invalide, Hochgesandtstr. 18
Czediwodo, Karl, Tischlermeister, Eisenhammer 4
— Theodor, Tischlermeister, Dorotheenstraße 28
Czegalla, Ottilie, Witwe, Albertstraße 9
Czeglarek, Richard, Arb., Holwedestr. 13
Czejarek, Anna, Ehefrau, Heinrichstr. 47a
— Vinzent, Invalide, Heinrichstr. 47 a
Czeka, Ernst, Aufseher, Kampfbahnallee 63
— Paul, Invalide, Jaeschkestraße 10
Czekalla, Artur, Vertreter, Kantstraße 2
— Emanuel, Bauarbeiter, Sedanstr. 21
— Emil, Arbeiter, Werderstraße 31
— Franziska, Witwe, Heinrichstraße 61
— Georg, Hausmstr., Neue Dorotheen-Straße 9
— Hermann, Invalide, Arnoldstraße 11
— Hermann, Kraftwagenführer, Arnoldstraße 11
— Julie, Witwe, Kronprinzenstr. 160
— Klara, Ehefrau, Dorotheenstraße 14
— Marie, Witwe, Hochgesandtstraße 22
— Maximilian, Häuer, Pochhammerstraße 18
Czekalla, Mathilde, Witwe, Emmystr. 12
— Oswald, Hüttenarbeiter, Matthiasstraße 19
— Sebastian, Schlosser, Schlachthofstr. 5
— Wilhelm, Inval., Kronprinzenstr. 433
Czellnik, Peter, Arbeiter, Gustav-Freytag-Straße 9
Czembor, Alfred, Schlosser, Knurower Straße 1
— Georg, Arbeiter, Friedhofstraße 70
— Paul, Kaufmann, Gartenstraße 2
Czempiel, Adelheid, Büroangestellte, Lessingstraße 3
— Edmund, Masch.-Wärter, Guidostr. 8
— Florentine, Witwe, Buntzelstraße 8
— Franz, Drahtzieher, Uferstraße 1
— Georg, Schlosser, Schmiedebrücke 9
— Isidor, Maschinenwärter, Borsigstr. 1
— Johann, Grb.-Arbeiter, Ziegeleiweg 9
— Johann, Invalide, Emmystraße 21
— Johann, Arbeiter, Rainstraße 18
— Johann, Rentner, Pfarrstraße 18
— Josef, Angestellter, Annasegenstraße 3
— Josef, Grb.-Arbeiter, Heinrichstr. 84
— Josef, Invalide, Paulstraße 14
— Julie, Witwe, Barbarastraße 31
— Karl, Häuer, Am Wäldchen 7
— Ludwig, Invalide, Sedanstraße 26
— Mechtilde, ohne Beruf, Friedhofstr. 3
— Melchior, Autofahrlehrer, Friedrichstraße 6
— Nikolaus, Grubenarbeiter, Kronprinzenstraße 1
— Pauline, Witwe, Dissarsstraße 10
— Peter, Aufseher, Friedhofstraße 3
— Peter, Grub.-Arbeit., Kanalstraße 13
— Robert, Kaufmann, Gartenstraße 18
— Rufin, Arbeiter, Wilhelmstraße 30
— Simon, Invalide, Hindenburgstr. 7
— Sophie, Witwe, Gneisenaustraße 31
— Thomas, Invalide, Rainstraße 8
— Thomas, Pförtner, Am Wäldchen 7
— Urban, Bergarbeiter, Kampfbahnallee, Parzelle 174
— Viktor, Arbeiter, Guidostraße 49
— Wilhelm, Häuer, Friedhofstraße 3
— Wilhelm, Vorschlosser, Viktoriastr. 6
Czempik, Emanuel, Invalide, Hohenzollernstraße 8
— Johanna, Witwe, Matthiasstraße 6
— Otto, Kaufmann, Koloniestraße 12
— Theodor, Grubenarbeiter, Flurstr. 8
Czenczek, Alfred, Grubenarbeiter, Salzbrunnstraße 40
— Apollonia, Witwe, Hohenzollernstr. 2
— August, Dreher, Werderstraße 1a
— Franz, Invalide, Holwedestraße 37
— Gerhard, Grubenarbeiter, Dittersdorfstraße 5
— Jakob, Invalide, Am Hag 9
— Johann, Invalide, Augustastraße 13
— Johannes, Büroangestellter, Harbenbergweg 16
— Ludwig, Grb.-Arbeiter, Augustastr. 9
— Pauline, Witwe, Ottiliaestraße 11
— Silvester, Grb.-Arb., Augustastraße 13
— Wilhelm, Invalide, Augustastraße 13
Czenzalla, Josef, Invalide, Klausberger Straße 16
Czepok, Paul, Invalide, Lindenstraße 1
Czeponik, Marian, Grubenarbeiter, Ernststraße 18
Czeppan, Heinz, Gesundheits-Aufseher, Bahnhofstraße 6
— Wilhelm, Hausbesitzer, Bahnhofstr. 6
Czernek, Karl, Polizei-Obersekretär, Suermondtstraße 41
Czerner, Alfons, Bergarbeiter, Heinrichstraße 57
— Alois, Oberhäuer, Paulstraße 46
— Anton, Fördermann, Rybniker Str. 1
— Bernhard, Grb.-Arb., Dorotheenstr. 87

Czerner, Bernhard, Invalide, Matthiasstraße 11
— Eduard, Schlosser, Kleiststraße 16
— Erich, Tischler, Werberstraße 13
— Johann, Arbeiter, Dorotheenstr. 83
— Johann, Straßenbahnkontrolleur, Neuhofstraße 18
— Josef, Häuer, Laurahütter Straße 5
— Karl, Häuer, Salzbrunnstraße 10
— Rudolf, Kaufmann, Paulstraße 46
— Theofil, Arbeiter, Gartenstraße 29
Czernetzki, Johann, Pensionär, Hochgesandtstraße 24
— Klara, ohne Beruf, Schulstraße 8
Czernetzky, Robert, Elektriker, Ernststr. 2
Czernich, Franziska, Rentnerin, Friedrichstraße 9
Czernik, Johann, Arbeiter, Werberstr. 8
— Karl, Bäckermeister, Schlageterstr. 11
— Reinhold, Fleischer, Bismarckhütter Straße 9
— Theodor, Häuer, Bunter Hof 20
— Viktor, Fleischer, Bismarckhütter Str. 5
Czernotta, Hugo, Ingenieur, Gerhard-Wagner-Weg 38
Czernotzki, Franz, Malermeister, Urbanstraße 2a
Czernuch, Hildegard, Witwe, Kronprinzenstraße 219
Czerny, Albert, Rentner, Kurze Straße 6
— Albert, Inval., Siedlung d. 4. Juli 4 d
— Alfons, Büroschreiber, Bromberger Weg 29
— Anton, Invalide, Weinkopfstraße 5
— Artur, Postbetriebsarb., Alsenstr. 1
— Barbara, Rentnerin, Winklerstr. 14a
— Emanuel, Invalide, Tannenbergstr. 28
— Emil, Bergarbeiter, Pfarrstraße 60
— Georg, Grb.-Arb., An der Quelle 9
— Gertrud, Witwe, Pfarrstraße 35
— Hermann, Inspektor, Kronprinzenstraße 325
— Johann, Maler, Tannenbergstraße 28
— Josef, Grb.-Arb., Tannenbergstr. 30
— Josef, Zimmerhäuer, Gartenstr. 23
— Julius, Invalide, Lichter Hag 19
— Karl, Arbeiter, Tannenbergstraße 33
— Karl, Invalide, Endersdorfer Str. 12
— Klara, Witwe, Tannenbergstraße 30
— Marie, ohne Beruf, Tannenbergstr. 28
— Martha, ohne Beruf, Werberstraße 29
— Karl, Schlosser, Schlachthofstraße 1
— Paul, Wirtschaftseleve, Eichendorffweg 45
— Paul, Zimmerhäuer, Kronprinzenstraße 549
— Pius, Invalide, Sohrauer Straße 3
— Stanislaus, Landwirt, Tannenbergstraße 33
— Urban, Arbeiter, Pestalozzistraße 7
— Valentin, Arbeiter, Friedhofstraße 7a
— Valentin, Rentner, Teichstraße 7
— Viktor, Grb.-Arb., Bismarckstraße 4
— Viktor, Kohlenmesser, Eichendorffweg 98
— Wilhelm, Arbeiter, Gerhard-Wagner-Weg 7
Czerolka, Hermann, Backofenbauer, Eichendorffweg 21
Czerwenski, Max, o. B., Reitzensteinstr. 3
Czerwinski, Johann, Inv., Ernststraße 11
— Paul, Fördermann, Ernststraße 11
Czerwinka, Ferdinand, Expedient, Friedhofstraße 6
Czerwonski, Ernst, Ingenieur, Kronprinzenstraße 321
— Karl, Wirtschaftsoberinspektor a. D., Dorotheenstraße 62
Czerwonsky, Albert, Polizeimeister a. D., Amselweg 34
Czerwony, Wilhelm, Oberhäuer, Körnerstraße 14
Cziasnocha, Josef, Grb.-Arb., Kantstr. 4
Cziasnocha, Ursula, Rentnerin, Gustav-Freytag-Straße 4
— Wilhelm, Häuer, Kampfbahnallee 37
Cziba, Georg, Kassenführer, Kronprinzenstraße 248
— Oskar, Volksschullehrer, Florianstr. 24
Czich, Paul, Rentner, Tarnowitzer Pl. 3
— Pauline, ohne Beruf, Weinkopfstr. 10
Czichon, Alexander, Invalide, Beuthener Straße 57
— Anton, Invalide, Hochbergstraße 11
— August, Grb.-Arbeiter, Saarlandstr. 5
— Barbara, Rentnerin, Schmiedebrücke 9
— Edmund, Kranführer, Dorotheenstr. 61
— Hermann, Schlosser, Florianstraße 14
— Josef, Arbeiter, Knurower Str. 10
— Theofil, Grb.-Arbeiter, Mühlstraße 21
— Viktor, Justizinsp., Dorotheenstr. 30
— Wilhelm, Grb.-Arb., Zeppelinstraße 1
Czichowski, Peter, Markenkontrolleur, Amselweg 12
Czichy, Alfons, Grb.-Arb., Wörthstr. 8
— Alois, Grubenarbeiter, Zechenstraße 6
— Emanuel, Kartoffelhändl., Zechenstr. 8
— Felix, Kontorist, Jaeschkestraße 5
— Georg, Grubenarbeiter, Kunzendorfer Straße 17
— Gertrud, ohne Beruf, Wörthstraße 6
— Heinrich, Schlosser, Zechenstraße 6
— Josef, Bäcker, Hatzfeldstraße 5
— Richard, Inval., Kronprinzenstr. 563
— Vinzent, Grb.-Arb., Kapellenstraße 13
Cziempiel, Lorenz, Grubenarbeiter, Hüttenstraße 12
Czienskowski, Josef, Schmied, Gustloffstraße 6
Czierpiel, Hedwig, Witwe, Krugstraße 9
Czieschlik, Alfred, Grubenarbeiter, Kronprinzenstraße 454
Czieschowitz, Paul, Arbeiter, Feldstraße 4
Czieslik, Alfred, Betriebsassistent, Kampfbahnallee 4
— Artur, Polizeioberinspektor, Viktoriastraße 1
— Else, ohne Beruf, Suermondtstr. 37
Czieslok, Josef, Grb.-Arb., Mühlstraße 8
— Ignaz, Grubenarbeiter, Mühlstr. 5
— Nikolaus, Invalide, Mühlstraße 5
Cziok, Alfred, Schlosser, Ottiliaestraße 13
— August, Justizangest., Lessingstraße 3
— Bruno, Elektriker, Moltkestraße 19
— Ewald, Bibliothekar, Urbanstraße 13c
— Franz, Invalide, Pochhammerstraße 21
— Heinrich, Portier, Moltkestraße 16
— Johann, Invalide, Moltkestraße 19
— Max, ohne Beruf, Werberstr. 39
— Paul, Büroangestellter, Kronprinzenstraße 548
— Richard, Häuer, Moltkestraße 24
— Viktor, Rentner, Gleiwitzer Straße 24
Cziommer, Blasius, Schmied, Lichter Hag 3
— Josef, Schlosser, Kronprinzenstr. 377
Czisch, Adolf, Kaufmann, Kronprinzenstraße 291
— Ernst, Grubenarb., Salzbrunnstr. 19
— Josef, Invalide, Schützenweg 32
Czischowitz, Johanna, Witwe, Am Anger 2
Czischowski, Anton, Invalide, Hochbergstraße 13
Czitz, Robert, Dreher, Dorotheenstr. 38
Cziuk, Martha, Witwe, Bülowstraße 9
Cziumplik, Franz, Invalide, Kapellenstr. 5
— Ignaz, Arbeiter, Arnoldstraße 23
— Richard, Grubenarb., Kapellenstr. 5
Cziupka, Ernst, Schlosser, Urbanstraße 11
— Lorenz, Tagearbeiter, Blücherstraße 11
— Paul, Arbeiter, Werkstraße 11
— Robert, Grubenarb., Eintrachtstr. 5
Cziura, Josef, Rentner, Gartenstraße 11
Czmiel, Georg, Lokführer, Weinkopfstr. 8a
— Marie, Lehrerin, Adolf-Hitler-Str. 44
— Martha, Konrektorin, Adolf-Hitler-Straße 44
— Theophil, Maschinenwärter, Paulstr. 7
Czmok, Agnes, Witwe, Pfarrstraße 2
— August, Rentner, Oskar-Schlitter-Straße 6
— Josef, Angestellter, Mollstraße 1
— Josef, Häuer, Tannenbergstraße 87
— Marianne, Witwe, Hochgesandtstr. 12
— Marie, Witwe, Augustastraße 8
— Marie, Witwe, Bischofstraße 18
— Max, Grubenarb., Eichendorffweg 8
— Reinhold, Montagearbeiter, Heinrichstraße 55a
— Rudolf, Kellner, Kronprinzenstr. 292
— Viktor, Inval., Baracke Schillerstr. 1
Czock, Johanna, Witwe, Kolonieстraße 9
— Paul, Arbeiter, Gneisenaustraße 44
Czogalla, Adolf, Invalide, Gustloffstr. 17
— Anna, o. B., Gustav-Freytag-Str. 18
— Anton, Dreher, Bülowstraße 9
— August, Vertreter, Solgerstraße 32
— Emanuel, Schlosser, Kunzendorfer Straße 31
— Emil, Rentner, Raudener Straße 22
— Franz, Invalide, Moltkestraße 4
— Hedwig, Arbeiterin, Teschener Str. 10
— Hedwig, Händlerin, Redenstraße 1
— Hedwig, Witwe, Salzbrunnstraße 31
— Heinrich, Schlosser, Friedrichstraße 18
— Hulda, Ehefr., Gustav-Freytag-Str. 24
— Irma, Ehefrau, Salzbrunnstraße 2b
— Johann, Dreher, Friedrichstraße 40
— Johann, Invalide, Endersdorfer Straße 20
— Marie, Rentnerin, Paulstraße 57
— Marie, Witwe, Michaelstraße 12b
— Martha, Witwe, Saarlandstraße 9
— Nikolaus, Schlosser, Kattowitzer Straße 21
— Paul, Stadtobersekr. a. D., Alsenstr. 5
— Pauline, Witwe, Moltkestraße 4
— Peter, Maurer, Friedrichstraße 3
— Raimund, Invalide, Kronprinzenstraße 494
— Theodor, Häuer, Dondergasse 1
— Theophil, Arbeiter, Kleiststraße 4
— Viktor, Grub.-Arb., Grenzstraße 7a
— Viktor, Fördermann, Saarlandstr. 14
— Viktor, Grubenarbeiter, Salzbrunnstraße 31
Czogalla, Franziska, Rentnerin, Friedrichstraße 40
Czogallik, Hedwig, Witwe, Klausberger Straße 14
— Josef, Grubenarbeiter, Körnerstraße 7
— Karl, Invalide, Flurstraße 10
— Marie, Witwe, Michaelstraße 12
— Paul, Kraftfahrer, Gustloffstraße 6
— Siegfried, Kronprinzenstraße 223
Czoik, Emanuel, Häuer, Pochhammerstraße 17
Czok, Franz, Grubensteiger, Velsenstr. 4
— Franz, Häuer, Kronprinzenstraße 549
— Franziska, Witwe, Kronprinzenstr. 490
— Helene, Ehefrau, Friedensstraße 9
— Johann, Arbeiter, Arnoldstraße 11
— Konrad, Häuer, Kronprinzenstr. 490
— Laura, Witwe, Bülowstraße 5
— Leo, Grub.-Arbeiter, Hüttenstraße 3
— Martha, Rentnerin, Kronprinzenstraße 277
— Paul, Grubenarb., Salzbrunnstr. 47
— Rudolf, Arbeiter, Finkenweg 19
— Theophil, Grubenarbeiter, Pochhammerstraße 24
— Wilhelm, Grubenarbeiter, Endersdorfer Straße 3

Czombera, Franz, Invalide, Mathesstraße 9
— Josepha, Witwe, Mathesstraße 9
— Karl, Masch.-Arb., Kronprinzenstr. 605
Czommer, Ewald, Zimmerhäuer, Annastraße 10
— Josef, Pensionär, Michaelstraße 43
Czopka, Wanda, Witwe, Königshütter Straße 1
Czopp, Theodor, Schmied, Beuthener Straße 65
Czora, Anna, Rentnerin, Grünstraße 3
— Anna, Witwe, Am Wäldchen 9
— Franz, Maschinenwärter, Fichteweg 6
— Heinrich, Maschinenwärt., Pfarrstr. 74
— Josef, Grubenarbeiter, Kaiserstr. 28
— Josef, Grubenarbeiter, Kronprinzenstraße 405
— Richard, Arbeiter, Am Wäldchen 9
— Rochus, Maurer, Goethestraße 24
Czornitzek, Anton, Schmied, Salzbrunnstraße 53
Czorny, Josef, Vekturant, Paulstr. 8
— Ottilie, Witwe, Paulstraße 8
Czuchajda, Johann, Invalide, Ottiliaestraße 8
Czuchaja, Paul, Invalide, Schillingstr. 4
— Peter, Arbeiter, Gründlerstraße 2
— Roman, Arbeiter, Bergmannspfad 4
Czuczmann, Andreas, Tagearbeiter, Beuthener Straße 50
Czudaj, Benedikt, Arbeiter, Mühlstr. 8
— Ewald, Schlosser, Märklinstraße 6
— Johann, Postschaffner, Allenstraße 12
— Paul, Vorzeichner, Räuschstraße 12
— Viktor, Händler, Kunzendorfer Str. 36
Czudnochowski, Margarete, Studienrätin, Adolf-Hitler-Straße 62
Czuga, Andreas, Laborant, Schulstraße 8
— Ludwig, Rentner, Kantstraße 3
Czuvalla, Georg, Invalide, Danziger Weg 11
— Paul, Vertreter, Gneisenaustraße 38
Czuprina, Katharina, Witwe, Knurower Straße 31
— Vinzent, Maschinist, Friedrichstraße 12
Czursiedel, Franz, Polizei-Meister, Borowskiweg 2
Czwielung, Ottilie, Witwe, Knurower Straße 39
Czwienczek, Anton, Invalide, Scherholzstraße 7
— Franz, Lok.-Führer, Kronprinzenstr. 49
Czwienk, Franz, Arbeiter, Auenstraße 3
— Josef, Grubenarbeiter, Beuthener Straße 103
Czwienkallik, Max, Reichsbahn-Assistent, Gustloffstraße 7
Czwionkalla, Joh., Invalide, Am Bach 2
Czyzik, Johann, Arbeiter, Heinrichstr. 116
Czyba, Josef, Stadtverw., Wilhelmstr. 55
Czychon, Adolf, Häuer, Ernststraße 2
Czypek, Alois, Arbeiter, Holwedestr. 17
— Johann, Invalide, Holwedestraße 14
Czypionka, Johann, Obsthändler, Zeppelinstraße 3
Czyrt, Ludwig, Friseur, Gneisenaustr. 14
— Roman, Arbeiter, Kurze Straße 6
Czyschowitz, Johann, Baubarbeiter, Gustav-Freytag-Straße 17
Czysz, Adam, Hausbesitzer, Kampfbahnallee 6
— Anna, Witwe, Schillerstraße 3
— August, Lackierer, Schillerstraße 3
— Emanuel, Arbeiter, Damaschkestr. 27
— Josef, Kutscher, Dorotheenstraße 41
— Richard, Karrosseriebaumeister, Schillerstraße 1
— Walter, Bierfahrer, Michaelstraße 42a
— Wilhelm, Schmiedemeister, Kampfbahnallee 6

Sparen ist größere Kunst, denn erwerben.
Stadtsparkasse zu Hindenburg OS.

D

Dadok, Josef, Postschaffner, Parisiusstr. 1
Dahleuburg, Fritz, Postinsp., Viktoriastraße 21
Dahlhorst, Johann, Polizei-Hauptwachtmeister, Borowskiweg 2
Daika, August, Invalide, Röhrigstr. 2
— Georg, Grubenarbeiter, Röhrigstr. 2
— Paul, Gastwirt, Friedrichstraße 4
— Valeska, Gastwirtsfrau, Friedrichstr. 4
Dainsczyk, Joh., Elektriker, Kanalstr. 8b
Dajka, Emil, Ing.-Kaufm., Dorotheenstraße 36
— Josef, Invalide, Meisenweg 49
Dalfen, Adolf, Reisevertr., Paulstraße 27
Dalibor, Wilh., Kaufmann, Lange Reihe 9
Damaschek, Bruno, Arbeiter, Wallstr. 10
— Elisabeth, Witwe, Eichendorffweg 16
— Jakob, Invalide, Hochbergstraße 6
— Josef, Kesselschmied, Wallstraße 7
— Kurt, Speditionslehrling, Weinkopfstraße 2
— Richard, Elektriker, Werderstraße 43
Dambietz, Josef, Arbeiter, Gründlerstr. 1
Dambon, Franz, Aufseher, Finkenweg 27
— Theodor, Kleinbahnkontr., Hermannstraße 9
Damorchwal, Erich, Schlosser, Bülowstraße 10
— Karl, Kalkulator, Bülowstraße 10
— Marie, Witwe, Bülowstraße 9
Damm Dr., Paul, Chemiker, Margarethenstraße 4
Dammer, Margarete, Techn. Ass., Dorotheenstraße 15
Damski, Paul, Zimmerer, Kronprinzenstraße 13
Danch, Barbara, Witwe, Bauernstr. 65
— Felix, Grubenarbeiter, Paulstr. 11
— Franz, Grubenarbeiter, Moltkestr. 10
— Gertrud, Witwe, Königshütter Str. 10
— Hermann, Nieter, Tannenbergstr. 6
— Josef, Arbeiter, Gut Neuhof 2
— Karl, Invalide, Körnerstraße 13
— Karl, Kaufmann, Dorotheenstraße 59
— Konrad, Bergmann, Großer Winkel 5
— Konstantin, Zimmerhäuer, Philippstraße 3
— Marie, Witwe, Paulstraße 32
— Paul, Häuer, Einsiedelstraße 3
— Pauline, Händlerin, Matthiasstraße 1
— Pauline, Witwe, Jaeschkestraße 4
— Peter, Invalide, Bergmannspfad 23
— Richard, Angestellter, Schönwälder Straße 52
— Willi, Arbeiter, Heinrichstraße 76a
— Wilhelm, Aufseher, Schmiedebrücke 26
Danczyk, Anna, Witwe, Holwedestraße 10
— Johann, Invalide, Sedanstraße 26
— Wilhelm, Häuer, Gustloffstraße 1
— Wilhelm, Schlosser, Schlachthofstr. 8
Dandek, Bruno, Schmied, Arnoldstr. 15
— Johann, Schmied, Talstraße 8
— Marie, Witwe, Arnoldstraße 15
— Martha, Witwe, Arnoldstraße 15
Dandyk, Jakob, Arbeiter, Weinkopfstr. 12
Danes, Franz, Teerdestillateur, Kampfbahnallee, Parzelle 106
— Jakob, Arbeiter, Kampfbahnallee, Parzelle 140
Danetz, Pauline, o. Beruf, Haldenstr. 5
Daniel, Emma, Witwe, Sedanstraße 4
— Felix, Masch.-Arb., Kapellenstraße 1
— Georg, Dreher, Emmystraße 25
Daniel, Georg, Obsthändler, Schulstr. 9
— Georg, Postbeamter, Seydewitzstr. 11
— Georg, Wettersteiger, Hopfenbuschstraße 36
— Heinrich, Schlosser, Solgerstraße 2a
— Johanna, Witwe, Dondergasse 11
— Josef, Gleisleger, Bauernstraße 21
— Josef, Rb.-Assistent, Dorotheenstr. 80
— Josef, Steinsetzer, Emmystraße 16
— Karl, Oberheizer, Kattowitzer Str. 19
— Ludwig, Invalide, Dohlenweg 23
— Marie, Witwe, Endersdorfer Str. 11
— Martha, Witwe, Paulstraße 7
— Martha, Näherin, Werderstraße 6
— Martin, Former, Peter-Paul-Str. 13
— Matthias, Invalide, Glückaufstr. 19
— Matthias, Vekturant, Vinzentstraße 7
— Peter, Invalide, Bauernstraße 21
— Paul, Bergmann, Kronprinzenstr. 492
— Reinhold, Kaufmann, Viktoriastr. 21
— Robert, Invalide, Bülowstraße 4
— Roman, Grubenarbeiter, Bauernstr. 21
— Stanislaus, Landwirt, Beuthener Straße 60
— Susanne, o. B., Siedlung vom 4. Juli 15
— Thomas, Invalide, Pochhammerstraße 11
Danisch, Antonie, Weinkopfstraße 5
— Elisabeth, Ehefrau, Kleiststraße 22
— Elisabeth, o. B., Bergwerkstraße 9
— Erich, Elektriker, Friesenweg 10
— Franz, Dreher, Friedhofstraße 7c
— Georg, Invalide, Hohenlinder Weg 3
— Günter, Elektroschlosser, Damaschkestraße 37
— Martha, Witwe, Hochgesandtstr. 25
— Theodor, Aufseher, Körnerstraße 14
— Walter, Grubenarbeiter, Klausberger Straße 6
— Wilhelm, Invalide, Beuthener Str. 82
Dank, Josef, Molkerei-Fachm., Hegelweg 6
— Pauline, Witwe, Pochhammerstraße 15
Dannenberg, Else, Ehefrau, Kronprinzenstraße 246
Dauer, Johann, Brauführer, Kronprinzenstraße 325
Danusch, Johann, Postschaffner, Gneisenaustraße 23
Danziger Dr., Karl, Prakt. Arzt, Dorotheenstraße 3
— Louis, Privatier, Wallstraße 1a
Dappa, Josef, Schuhmacher, Weinkopfstraße 7
— Julius, Zimmerhäuer, Matthiasstr. 19
— Kaspar, Arbeiter, Weinkopfstraße 12
Daraschiok, Viktor, Grubenarbeiter, Endersdorfer Straße 18
Darmochwall, Heinrich, Aufseher, Kampfbahnallee 4
Daschek, Franz, Grb.-Arb., Dohlenweg 49
— Karl, Häuer, Uferstraße 2
Dastich, Eduard, Häuer, Sohrauer Str. 3
— Thomas, Oberhäuer, Salzbrunnstr. 6
— Wilhelm, Förderm., Salzbrunnstr. 6
Daubitz, Josef, Grb.-Arb., Heinrichstr. 15
Dauch, Emanuel, Rentner, Weinkopfstr. 7
Dabib, Albertine, Witwe, Kronprinzenstraße 250
— Alois, Tagearb., Beuthener Str. 16
— Benno, Zimmerhäuer, Plesser Str. 2
— Ernst, Grubenarbeiter, Wörthstraße 4
— Franz, Häuer, Schöffenweg 4
— Hans, Schlosser, Ernststraße 19
— Johann, Rentner, Werderstraße 41
— Johann, Arbeiter, Steinstraße 4
— Karl, Pol.-Hauptwachtmeister, Dietrich-Eckart-Str. 13
— Marie, Witwe, Schöffenweg 6
— Max, Grub.-Arb., Kronprinzenstr. 256
— Reinhold, Maschinist, Gneisenaustr. 17

David, Wilhelm, Arbeiter, Forststr. 14 a
— Wilhelm, Rottenmstr., Gärtnerweg 1
David, Erich, Destillateur, Florianstr. 24
— Hermann, Inval., Knurower Str. 41
— Josef, Schlosser, Wilhelmstraße 31
— Marie, Arbeiterin, Gerhard-Wagner-Weg 11
— Paul, Zimmerer, Beuthener Str. 105
Dawydenko, Andreas, Schillerstraße 6
Debernitz, Felix, Kaufm., Bielitzer Str. 5
Debernitz, Sophie, Kronprinzenstraße 252
Decker, Johann, Arbeit., Gneisenaustr. 21
Debitius, Emil, Häuer, Talstraße 4
— Karl, Grub.-Arb., Gründlerstraße 4
— Stephan, Rohrleger, Borsigstraße 2
Degenhardt, Karl, Rohrleger, Reitzensteinplatz 3
— Wilhelm, Spedit., Kronprinzenstr. 321
Degenhorst, Hans, Pol.-Beamter, Haldenstraße 11
Dehmel, Paul, Reichsbank-Oberzählmeist., Schlageterstraße 3
Dehner, Joh., Schlosser, Friedensstr. 18
Deichsel, Erwin, Direktor, Wilhelmstr. 2a
Deja, Albert, Gastwirt, Dorfstraße 33
— Anastasia, Witwe, Kaiserstraße 10
Delakowitz, Friedrich, Pensionär, Albertstraße 2
— Georg, Masch.-Steiger, Augustastr. 2
— Paul, Baumeister, Annasegenstraße 15
Deliga, Johann, Arb., Königshütt. Str. 3
— Johann, Maler, Kantstraße 26
— Paul, Lehrer, Ziegeleiweg 3
— Richard, Tischlermeister, Haldenstr. 14
Delport, Hans, Grubensteiger, Beuthener Straße 83
Dembinski, Franz, Maurer, Kanalstr. 20
— Max, Generalvertr., Beuthen. Str. 73
Demek, Josefine, Witwe, Querschlagstr. 7
Demmig, Friedr., Häuer, Gründlerstr. 4
— Josef, Invalide, Uferstraße 4
— Paul, Arbeiter, Peter-Paul-Str. 13
Demorz, Ernst, Schlosser, Beuthener Straße 63
— Josef, Grub.-Arb., Beuthener Str. 93
Demve, Karl, Lehrer, Schlageterstraße 15
Demski, Auguste, Witwe, Werderstraße 1
Dengler, Kurt, Buchdrucker, Gleiwitzer Straße 6
Denke, Artur, Arbeiter, Salzbrunnstr. 15
— Friedrich, Invalide, Guidostraße 10
— Gustav, Arbeiter, Kronprinzenstr. 185
— Hermann, Angestellter, Kleiststraße 16
— Karl, Arbeiter, Dittersdorfstr. 20
— Kurt, Obsthändler, Kanalstraße 8 b
— Martha, Ehefrau, Winklerstraße 25
— Richard, Schmied, Körnerstraße 9
— Wilhelm, Inv., Bochhammerstraße 13
Denkmann, Georg, Lehrer, Finkenweg 1
Denninger, Edgar, Häuer, Mühlstraße 15
Dentler, Friedrich, Prokurist, Adolf-Deichsel-Straße 1
Deon, Vinzent, Bezirksmonteur, Hohenzollernstraße 12
Depczyk, Richard, Händler, Schulstraße 1
Deponte, Alois, Justizangest., Viktoriastraße 13 a
Depta, Adolf, Grubenarb., Velienstr. 25
— Anna, Invalide, Gartenstraße 25
— Anna, Rentnerin, Kantstraße 4
— Artur, Destillateur, Bergmannstr. 4
— Eugen, Invalide, Kronprinzenstr. 248
— Franz, Feuerwehrmann, Haldenstr. 14
— Franziska, Witwe, Körnerstraße 6
— Georg, Arbeiter, Schulstraße 20
— Johann, Zimmermann, Lückestraße 14
— Johanna, Rentnerin, Gartenstraße 11
— Josef, Schlosser, Friedhofstraße 1 a
— Karl, Maurer, Avenrader Weg 8
— Konrad, Hausbesitzer, Friedhofstr. 14
— Martha, ohne Beruf, Annabergstr. 19
Depta, Martha, Witwe, Bahnstraße 2
— Paul, Kesselschmied, Paulstraße 3
— Paul, Wärmer, Teschener Straße 20
— Theodor, Invalide, Kanalstraße 32
— Theodor, Lehrhäuer, Yorckweg 3
Deptalla, Auguste, Witwe, Paulstraße 39
— Georg, Häuer, Bochhammerstraße 13
— Johann, Arbeiter, Stollenstraße 8
— Paul, Arbeiter, Weinkopfstraße 12
Derbusch, Marie, Witwe, Hubertstraße 2
Derfla, Karl, Invalide, Salzbrunnstr. 34
— Leo, Fördermann, Salzbrunnstraße 34
— Reinhold, Häuer, Salzbrunnstraße 15
Derner, Franz, Invalide, Annastraße 12
— Georg, Häuer, Beuthener Straße 61
— Josef, Schlosser, Glückaufstraße 4
— Richard, Schmied, Mühlstraße 19
— Robert, Invalide, Märklinstraße 7
— Theofil, Schlosser, Gründlerstraße 3
— Vinzenta, Witwe, Mühlstraße 19
Derschka, Anna, Witwe, Zerniker Str. 21
— Emil, Invalide, Reitzensteinstraße 2
— Ernst, Arbeiter, Pestalozzistraße 3
— Fritz, Arbeiter, Zerniker Straße 21
— Heinrich, Bauarbeiter, Kronprinzenstraße 135
— Paul, Grub.-Arb., Hochgesandtstr. 20
Desczyk, Richard, Fleischer, Kanalstr. 8 b
Deska, Alois, Tischlermeister, Beuthener Straße 66
— Heinrich, Dreher, Peter-Paul-Str. 4
— Karl, Masch.-Arbeiter, Bunter Hof 23
— Marie, Witwe, Hochgesandtstraße 20
— Paul, Grub.-Arbeiter, Guidostraße 30
— Peter, Elektriker, Fiebigstraße 3
Desler, Max, Fleischermstr., Saarlandstr. 2
Dessauls, Marie, Witwe, Kronprinzenstraße 206
Dessler, Karl, Fleischermstr., Schechestr. 10
Dettelier, Heinrich, Schuhhändler, Schlageterstraße 2
Dettke, Friedrich, Glöckner, Florianstr. 9
Deus, Adolf, Arbeiter, Albertstraße 8
— Otto, Invalide, Albertstraße 8
— Paul, Bergarbeiter, Friedrichstr. 16
— Reinhold, Häuer, Oskar-Schlitter-Straße 12
Deutscher, Richard, Grubensteiger, Knappenweg 1
Deutschmann, Otto, Pol.-Amtsgehilfe, Friesenweg 15
Dewo, Rudolf, Invalide, Rainistraße 14
Dewor, Albert, Reisender, Schmiedebrücke 9
— Friedrich, Invalide, Einsiedelstraße 16
— Gertrud, ohne Beruf, Einsiedelstr. 16
— Gottlieb, Invalide, Gustloffstraße 5
— Karl, Grub.-Arb., Holwedestraße 31
— Olga, Hausbesitz., Hindenburgstraße 3
Dhienel, Josef, Rentner, Gerh.-Wagner-Weg 42
Dibolek, Franz, Kesselwärt., Bülowstr. 10
Diete, Richard, Vers.-Inspektor, Gustav-Freytag-Str. 12
Dienst, Georg, Zoll-Assist., Winklerstr. 36
Dierlich, Anna, Witwe, Paulstraße 54
— Konstantin, Invalide, Sandstraße 1
Dierska, Johann, Rentner, Dorotheenstraße 49
Dießelhorst, Johanna, Beamtin, Georgstraße 3
Dietrich, Alwine, Witwe, Dorotheenstr. 39
— Georg, Invalide, Salzbrunnstraße 14
— Georg, Pol.-Oberwachtmeister i. R., Meisenweg 13
— Johann, Zimmerhäuer, Pfarrstr. 9
— Paul, Angestellter, Lange Reihe 11
— Wilhelmine, Witwe, Gartenstraße 14
— Willi, Zollassistent, Dorotheenstr. 128
Dietz, Marie, ohne Beruf, Gerh.-Wagner-Weg 34
Dietze, Alois, Schmied, Bischofstraße 13
— Josefine, Witwe, Bischofstraße 13
— Peter, Lok.-Führer, Talstraße 8
— Theodor, Invalide, Hüttenstraße 13
— Viktor, Elektriker, Oskar-Schlitter-Straße 1
Differenz, Johanna, Rentnerin, Bahnhofsplatz 5
Diga, Alfons, Buchhalter, Mühlstraße 20
— Alois, Schlosser, Annastraße 4
— Auguste, Witwe, Annasegenstraße 1
— Elisabeth, ohne Beruf, Bischofstraße 34
— Ernst, Elektriker, Mühlstraße 16
— Karl, Photograph, Beuthener Str. 25
— Marie, Witwe, Annastraße 8
— Martha, Witwe, Beuthener Str. 103
— Richard, Arbeiter, Mühlstraße 11
— Theodor, Invalide, Annastraße 13
Dikta, Alois, Häuer, Kleiststraße 20
— August, Angestellter, Schloßstraße 3
— Franz, Schlosser, Schillingstraße 3
— Gertrud, Witwe, Borsigstraße 1
— Josef, Masch.-Arb., Beuthen. Str. 105
— Ludwine, Schloßstraße 3
— Paul, Arbeiter, Teschener Straße 18
Dilla, Regenius, Kutscher, Beuthener Straße 115
Dimter, Georg, Fördermann, Richthofenweg 15
Dingler, Max, Polizeimeister a. D., Mühlstraße 14
Dinter, Alfred, Elektroschweißer, Kronprinzenstraße 255
— Richard, Kesselschmied, Bismarckstr. 14
Dintner, Anton, Lehrer, Viktoriastraße 1
Dirich, Hermann, Maurermeister, Reitzensteinplatz 4
Dirschlag, Franz, Grub.-Arb., Matthiasstraße 23
— Johann, Invalide, Tannenbergstr. 10
— Karl, Grb.-Arb., Wilhelmstraße 34
— Otto, Fördermann, Friedrichstr. 16
Dirsko, Bonifazius, Grb.-Arb. Friedhofstraße 16
— Johann, Invalide, Uferstraße 6
— Lina, Witwe, Wallstraße 7
— Reinhold, Fördermann, Dorotheenstraße 49
— Richard, Grb.-Steiger, Hochgesandtstraße 1
— Susanne, Witwe, Friedrichstraße 12
Disput, Heinrich, Gruben-Steiger, Wilhelmstraße 38
— Hugo, Schornsteinfegermstr., Fiebigstraße 6
Dissy, Marie, Witwe, Eintrachtstraße 4
Ditko, Valentin, Invalide, Parkstraße 5
Dittel, Alfons, Markenkontrolleur, Fiebigstraße 1
Dittert, Richard, Händler, Gartenstr. 20
Dettke, Emma, Witwe, Kampfbahn-Allee 75
Dittmann, Johann, Schmied, Beuthener Straße 62
Dittmar, Elisabeth, ohne Beruf, Tannenbergstraße 67
— Emil, Milchhändler, Dorotheenstr. 44
Dittmer, Erich, Arb., Kampfbahn-Allee, Parzelle 246
— Georg, Angestellter, Schwalbenweg 3
— Karl, Fleischer, Werderstraße 12
— Max, Fleischer, Kampfbahn-Allee, Parzelle 250
Dittrich, Adalbert, Konditormeister, Kronprinzenstraße 430
— Bruno, Rentner, Gustav-Freytag-Straße 17
— Emil, Aufseher, Peter-Paul-Str. 13
— Fritz, Bergarbeiter, Seilbahnstr. 75
— Genoveva, Witwe, Neuhofstraße 27
— Gervasius, Bergarb., Dohlenweg 107
— Gustav, Arbeiter, Solgerstraße 2

Dittrich, Max, Grb.-Arb., Ottilaestr. 13
— Oskar, Grb.-Arb., Saarlandstr. 12
— Robert, Rentner, Dorotheenstraße 77
— Waldemar, Handlungsgehilfe, Bülowstraße 1
Dives, Martha, Witwe, Hochgesandtstr. 2
Dlubatz, Alfons, Frieseurmeister, Rawitscher Weg 4
— Alfred, Schlosser, Hochgesandtstr. 6
— Andreas, Vorschlosser, Bielitzer Str. 5
— Artur, Elektriker, Saarlandstr. 14
— August, Arbeiter, Kantstr. 10
— Bartholom., Inv., Kronprinzenstr. 207
— Christel, o. Beruf, Kaiserstraße 7
— Emil, Schlosser, Kleiststr. 12
— Georg, Schlosser, Dorotheenstr. 36
— Janatz, Grb.-Arb., Kanalstraße 5
— Isidor, Seiler, Seilbahnstraße 2
— Johann, Invalide, Heinrichstr. 108
— Josephine, Witwe, Seydewitzstr. 10
— Lorenz, Seiler, Seilbahnstraße 2
— Maria, Hausangest., Lindenstraße 2
— Max, Grb.-Arb., Friedhofstraße 7c
— Paul, Häuer, Steinbruchstraße 1
— Philipp, Schlosser, Heinrichstraße 108
— Robert, Elektriker, Kanalstraße 5a
— Rosa, Frl., Schulstraße 30
— Veronika, Witwe, Kronprinzenstr. 176
Dlugai, Erich, Grb.-Arb., Kronprinzenstraße 115
— Franz, Zimmerhäuer, Vogelweide 21
— Georg, Grb.-Arb., Kronprinzenstr. 115
— Josef, Invalide, Pochhammerstraße 12
— Josef, Rechnungsführer, Burchardistraße 53
— Karl, Tagearbeiter, Querschlag 5
— Nikol., Schlosser, Pochhammerstr. 12
— Robert, Invalide, Kronprinzenstr. 115
— Robert, Schlosser, Pochhammerstr. 12
— Stefan, Häuer, Meisenweg 21
— Viktor, Dreher, Bergmannspfad 9
— Walter, Arbeiter, Laurahütter Str. 9
Dlugi, Johann, Feilenhauer, Eintrachtstraße 7
— Josef, Aufseher, Peter-Paul-Str. 13
Dlugos, Alexander, Grb.-Arb., Kronprinzenstraße 334
Dlugosch, Edmund, Bauführer, Laurahütter Straße 2
— Elisab., Arbeiterin, Beuthener Str. 27
— Emanuel, Invalide, Friesenweg 15
— Franz, Invalide, Am Wäldchen 7
— Franz, Invalide, Winklerstr. 18
— Franziska, Rentnerin, Klausberger Straße 8
— Heinrich, Grb.-Arb., Guidostr. 19
— Joh. Schießmstr., Teschener Str. 11
— Karl, Aufseher, Arnoldstraße 8
— Karl, Invalide, Am Hag 3
— Karoline, Witwe, Wilhelmstraße 16
— Leonhard, Maurer Matthiasstr. 15
— Marie, Witwe, Guidostraße 19
— Matthias, Invalide, Sedanstraße 7
— Paul, Betriebsassistent, Beuthener Straße 129
— Paul, Handelsvertr., Dorotheenstr. 87
— Theodor, Häuer, Friedhofstraße 3
— Theophil, Reichsbahnbeamter, Kronprinzenstraße 582
— Wilhelm, Grb.-Arb., Guidostr. 19
Dobiosch, Theophil, Kohlenmesser, Kampfbahnallee 61
Dobisch, Martha, Witwe, Cäcilienstr. 5
Doblowitz, Erich, Kfm., Am Torbogen 10
Dobrint, Edwin, Polizei-Hauptwachtmeister, Meisenweg 51
Dobrowohl, Hugo, Maschinen-Steiger, Wasserturm
— Reinhold, Hauptlehrer, Kronprinzenstraße 503
Dobry, Karl, Amtshelfer, Kampfbahn-Allee 49
Docter, Walter-Erich, Arb., Werkplatz 11
Doehring, Albert, Prokurist, Adolf-Hitler-Straße 65
Dönia, Alfred, Maler, Florianstr. 28
Döppmann, Max, Badewärter, Abstimmungsstraße 36
Döring, Albrecht, Pens., Haldenstr. 11
Dörner, Gerhard, kfm. Angestellter, Kronprinzenstraße 156
— Max, Mittelschulrektor a. D., Kampfbahn-Allee 63
Dobmann, Frieda, Techn.-Assistentin, Dorotheenstraße 15
Dobrmann, Karl, Angestellter, Dorotheenstraße 87a
Dolata, Anton, Zimmerhäuer, Seilbahnstraße 51
— Johann, Aufseher, Tannenbergstr. 38
— Johann, Invalide, Kanalstraße 26
Dolczyk, Max, Grb.-Arb., Zechenstr. 7
Doleczik, Ignatz, Schlosser, Lessingstr. 7
— Stanislaus, Inv., Kronprinzenstr. 177
Dolezik, Alex., Grb.-Arb., Kaiserstr. 16
— Berta, Ehefrau, Viktoriastr. 20
— Franz, Drb.-Arb., Hochgesandtstr. 6
— Herbert, Büroangestellter, Kampfbahn-Allee 90
— Johann, Dreher, Haldenstraße 3
— Katharina, Witwe, Paulstraße 3
— Paul, Bauarbeiter, Hochbergstr. 5
— Viktor, Invalide, Barbarastr. 35
Dolezych, Marie, Witwe, Wallstr. 7
Dolezyk, Barbara, Witwe, Robert-Koch-Straße 8
Dobiloc, Bruno, Arb., Dorotheenstr. 24
Dolla, Alois, o. Beruf, Heinrichstraße 7
— Hedwig, Handelsvertreter, Dorotheenstraße 67
— Johann, Arbeiter, Ziethenstraße 3
— Johann, Monteur, Hoher Weg 4
— Johannes, Pfarrer, Kleinwächterweg 1
— Josef, Grub.-Arb., Baumannstraße 53
— Josef, Schlosser, Ziethenstraße 4
— Justine, Witwe, Heinrichstraße 7
— Karl, Schlosser, Ziethenstraße 4
— Pauline, o. Beruf, Hochbergstr. 10
— Robert, Dreher, Hochbergstraße 10
Dollnik, August, Bergarbeiter, Dorotheenstraße 41
— Konst., Grb.-Arb., Salzbrunnstr. 26
— Marie, Witwe, Wiesenstraße 9
— Max, Grb.-Arb., Bergmannspfad 12
Dombek, Hedwig, Witwe, Heinrichstr. 26
Dombke, Karl, Bauarb., Salzbrunnstr. 25
Dombrowa, Johanna, ohne Beruf, Kronprinzenstraße 313a
— Theodor, Invalide, Dohlenweg 54
Dombrowski, Erich, Dreher, Paulstr. 57
— Ernst, Arbeiter, Kronprinzenstr. 457
— Florian, Gastw., Kronprinzenstr. 315
— Georg, Gastwirt, Peter-Paul-Str. 9
— Johann, Grub.-Arb., Steiler Weg 5
— Marie, Köchin, Pochhammerstr. 20
— Walter, Arbeiter, Parkstraße 29
Domes, Auguste, Rentnerin, Teichstr. 34
Domin, Anton, Invalide, Endersdorfer Straße 14
— Bernhard, Masch.-Wärt., Bismarckhütter Straße 1
— Edmund, Drahtzieher, Saarlandstr. 4
— Elisabeth, Teschener Straße 2
— Emil, Grb.-Arb., Kunzendorfer Straße 19
— Franz, Grb.-Arb., Beuthener Str. 11
— Franz, Invalide, Bismarckstr. 5
— Georg, Grb.-Arb., Friedrich-Wilhelm-Straße 1
— Hermann, Invalide, Paulstraße 56
— Ignatz, Tischler, Dondergasse 1
— Job., Masch.-Arbeiter, Bischofstr. 58
— Job., Pensionär, Teschener Str. 2
— Josef, Grb.-Arb., Bismarckhütter Straße 11
— Maria, Teschener Straße 2
Domin, Reinhard, Schlosser, Kronprinzenstraße 449
— Rich., Grb.-Arb., Kronprinzenstr. 544
— Stefan, Invalide, Kronprinzenstr. 607
Dominik, Anna, Witwe, Barbarastr. 20a
— Johann, Invalide, Beuthener Str. 67
— Josef, Häuer, Borsigstr. 9
— Paul, Grb.-Arb., Ernststraße 16
Dommeyer, Friedrich, Musiker, Kronprinzenstraße 313a
Domogalla, Alois, Former, Goethestr. 28
— Franz, Invalide, Guidostraße 27
— Oskar, Grb.-Arb., Guidostr. 39
Domonowicz, Hedwig, ohne Beruf, Hermannstraße 8
Donath, Philipp, Häuer, Bunter Hof 8
Donder, Leo, Lehrer, Luisenstraße 7a
Donitzka, Josef, Angestellter, Hardenbergweg 20.
Donner, Anna, Hausgehilfin, Kronprinzenstraße 118
— August, Drahtzieher, Wilhelmstr. 15
— Heinrich, Grb.-Arb., Dittersdorfstr. 11
— Johann, Fördermann, Röhrigstr. 9
— Johanna, Witwe, Hochgesandtstr. 17
— Josef, Kranführer, Dorotheenstr. 36
— Karl, Monteur, Wilhelmstraße 18
Donotek, Franz, Landarb., Gut Neuhof 2
— Stefan, Landarb., Gut Neuhof 3
Dorn, Willi, Arbeiter, Guidostraße 16
Dorna, Jos., Maurer, Kronprinzenstr. 555
Dornia, Martha, Hausbes., Koloniestr. 7
— Paul, Häuer, Koloniestraße 7
Dorniok, Anton, Kfm., Zerniker Str. 34
— Julius, Hüttenarbeiter, Am Anger 7
— Valentin, Händler, Winklerstraße 7
Dowerg, Oskar, Rechnungsführer, Beuthener Straße 40
Drabek, Vinz, Aufs., Myslowitzer Str. 7
Drabetyki, Georg, Arbeiter, Gleiwitzer Straße 28
Drabik, Gerh., Angestellt., Schecheplatz 11
Drabinski, Felix, Grb.-Arb., Hochgesandtstraße 3
Drabinsky, Max, Invalide, Lückestr. 11
Drabner, Johann, Schlosser, Bismarckhütter Straße 14
— Josef, Kraftwagenführer, Beuthener Straße 54
— Marie, Witwe, Augustastraße 8
— Paul, Vorschlosser, Beuthener Str. 59
Draczyk, Stephan, Gruben-Arbeiter, Lichter Hag 20
Draeger, Alexander, Reichsbahn-Oberinspektor, Kronprinzenstr. 314
Draeie, Karl, Rentner, Dorotheenstr. 60
Draga, Anna, Witwe, Dorotheenstr. 40
— Anna, Witwe, Laurahütter Str. 2
— Ewald, Installationsgehilfe, Finkenweg 38
— Franz, Invalide, Ottilaestraße 13
— Hugo, Grb.-Arb., Bauernstraße 44
— Johann, Grb.-Arb., Körnerstraße 11
— Paul, Grb.-Arb., Am Wäldchen 11
— Regina, Witwe, Winklerstraße 29
Draganczyk, Alfons, Arbeiter, Pfarrstr. 6
Dragon, Adolf, Invalide, Lichter Hag 13
— Agnes, Arbeiterin, Sedanstraße 17
— Alfred, Bäcker, Finkenweg 28
— Alfons, Arbeiter, Pfarrstraße 46
— Alois, Bäckergeselle, Kampfbahnallee, Parzelle 220
— Anna, Kontoristin, Jahnstraße 10
— Anton, Grb.-Arb., Werderstr. 35
— August, Arbeiter, Bielitzer Straße 5
— August, Grb.-Steiger, Velsenstraße 4
— Erich, Lehrhäuer, Bielitzer Straße 7
— Erich, Vekturant, Dorotheenstr. 81
— Florian, Häuer, Kronprinzenstr. 570
— Georg, Wagenstößer, Plesser Str. 20
— Hermine, Händlerin, Paulstraße 28

Dragon, Joh., Arb., Kronprinzenstr. 529
— Johann, Feuerwehrmann, Neue Beuthener Straße 2
— Johann, Grb.-Arb., Dorfstraße 43
— Josef, Invalide, Werderstraße 35
— Josef, Rang., Gust.-Freytag-Str. 7
— Josef, Reichsbahn-Oberschaffner i. R., Jahnstraße 10
— Jakob, Invalide, Salzbrunnstraße 46
— Karl, kaufm. Angest., Meisenweg 67
— Leo, Grb.-Arb., Enger Weg 1d
— Marie, Witwe, Langemarckstraße 36
— Max, Kraftwagenführer, Teichstr. 3
— Nikodem, Invalide, Bäckerweg 5
— Otto, Grb.-Arb., Dorfstraße 43
— Paul, Grb.-Arb., Werderstraße 30
— Paul, Schuhmacher, Jahnstraße 10
— Peter, Rohrleger, Kampfbahnallee, Parzelle 120
— Richard, Angest., Damaschkestr. 16
— Stanislaus, Invalide, Dorfstraße 52
— Theodor, Invalide, Vogelweide 14
— Theodor, Rb.-Assistent, Auf d. Höhe 5
— Walter, Grb.Arb., Schmiedebrücke 42
— Wilhelm, Grb.-Arb., Eichendorffweg 8
Drahzahn, August, Zimmerhäuer, Memeler Weg 21
— Karl, Invalide, Memeler Weg 21
Drapacz, Ignatius, Inv., Guidostr. 27
Drapalla, Peter, Fleischer, Grünstr. 6
Drapatz, Robert, Musiker, Koloniestr. 7
— Theodor, Masch.-Schlosser, Damaschkestraße 29
Draschik, Agnes, o. Beruf, Friesenweg 4
Draschowski, Paul, Grb.-Arb., Beuthener Straße 89
— Rosalie, Witwe, Dorfstraße 40
— Theodor, Invalide, Hüttenstraße 1
Draszczyk, Viktoria, Rentn., Urbanstr. 7
Draß, Anna, Witwe, Finkenweg 49
— Bruno, Schlosser, Liebigstraße 3
— Paul, Schlosser, Beuthener Str. 21
— Peter, Invalide, Viktoriastraße 20
— Richard, Zimmermann, Kantstr. 10
Dratwa, Georg, SA.-Führer, Schmidtstraße 9a
— Theodor, Grb.-Arb., Am Anger 5
Dratzek, Karol., Witwe, Bergmannstr. 3
Draub, Helmut, o. B., Schlazeterstr. 1a
— Kurt, Arbeiter, Teschener Straße 12
Drauschke, Josef, Grb.-Arb., Kronprinzenstraße 561
Drazek, Gerh., Bergm., Bergmannstr. 6
— Stephan, Holzarb., Dorotheenstr. 70
Drechsler, August, Invalide, Sandstr. 7
— Edward, Arbeiter, Schmidtstraße 2
— Richard, Grb.-Arb., Konkordiastr. 7
— Selma, Bez.-Sekr., Wilhelmstr. 36
Drees, Eugen, Monteur, Jahnstr. 7
Dreher, Karl, Drahtzieher, Zedlitzstr. 12
Drehlich, Emil, Dienstz., Burchardistr. 3
— Natalie, Rentnerin, Viktoriastraße 6
— Susanne, Witwe, Burchardistraße 3
Dreihan, Marzellin, Weichenwärter, Adolf-Deichsel-Straße 6
— Robert, Friseur, Kronprinzenstr. 173
Dreilich, Fritz, Grb.-Arb., Salzbrunnstraße 51
Dreja, Hieronym., Inv., Saarlandstr. 6
— Robert, Grb.-Häuer, Ottiliaestraße 7
— Wilhelm, Häuer, Rösseliprung 13
Drenda, Josef, Grb.-Arb., Beuthener Straße 16
Drenda, Josef, Rohrleger, Borsigstr. 11
— Mathilde, Witwe, Annastraße 19
Drensla, Jakob, Inv., Seilbahnstr. 17
Drescher, Emil, Fördermann, Beuthener Straße 82
— Franz, Weichenwärter, Adolf-Deichsel-Straße 6
— Franz, Gärtn., Endersdorfer Str. 14
— Georg, Straßenbahn-Schaffner, Kampfbahnalle 59
Drescher, Kurt, Maler, Friedhofstraße 3a
— Peter, Betriebsangest., Koloniestr. 3
— Roman, Schuhmacher, Pfarrstr. 17
Dresla, Karl, Tischlermeister, Friedrichstraße 16
Dreßler, Richard, Gärtner, Wörthstr. 7
— Richard, Kraftwagenführer, Kronprinzenstraße 428
Drewniok, Alfons, Bohrer, Nietzscheweg 5
— Andreas, Richtmstr., Kampfbahnallee, Parzelle 121
— Anna, ohne Beruf, Schmiedebrücke 8
— Anna, Witwe, Hohenzollernstr. 6
— Benno, Zimmerhäuer, Dissarsstr. 8
— Florentine, Witwe, Paulstraße 39a
— Franz, Grb.-Arb., Lindenstraße 9
— Franz, Grb.-Arb., Wiesenstraße 11
— Franz, Inv., Gustav-Freytag-Str. 5
— Franz, Invalide, Mühlstraße 8
— Heinrich, Masch.-Arb., Klausberger Straße 10
— Heinrich, Techniker, Hopfenbuschstr. 2
— Ignatz, Arbeiter, Teschener Str. 15
— Isidor, Zimmerhäuer, Pfarrstraße 76
— Joh., Grb.-Arb., Paul-Keller-Str. 4
— Joh., Grb.-Arb., Schmiedebrücke 15
— Josef, Arbeiter, Gust.-Freytag-Str. 15
— Josef, Invalide, Vinzentstraße 13
— Josef, Rentner, Kampfbahnallee 41
— Julie, Witwe, Hatzfeldstraße 9
— Julie, Witwe, Körnerstraße 10
— Karl, Grb.-Schmied, Lessingstraße 12
— Ludwig, Großhändler, Kronprinzenstraße 146
— Marie, Witwe, Beuthener Str. 35
— Martha, Arbeiterin, Koloniestraße 9
— Max, Häuer, Adolfstraße 30
— Paul, Fleischermstr., Vinzentstraße 4
— Stanisl., Inv., Robert-Blum-Str. 5
— Viktor, Arbeiter, Wilhelmstraße 15
— Viktor, Pressenführer, Wilhelmstr. 28
— Viktor, Schlosser, Heinrichstraße 23
— Viktoria, Witwe, Schlachthofstraße 1
— Vinzent, Zimmerhäuer, Werderstr. 27
Drews, Werner, Feldmeister im RAD., Kampfbahnallee 61
Dreyer, Eduard, Tischler, Oskar-Schlitter-Straße 14
Dreyka, Paul, Schmied, Holwedestraße 29
Drieschmer, Erich, Kraftwagenführer, Lerchenweg 3
Driesner, Karl, Schankwirt, Bahnhofsplatz 3
Drinda, Martha, Witwe, Kronprinzenstraße 286
Driske, Kurt, Zollassist., Schöffenweg 19
Drischel, Alfons, Grubensteiger, Kronprinzenstraße 479
— Josef, Postassistent, Parisiusstraße 4
— Klara, Fuhrwerksbes., Florianstr. 30
Drobek, Richard, Konditormeister, Bahnhofsplatz 3
Drobig, Karl, Ing., Kronprinzenstr. 242
Drobisch, Heinrich, Arbeit., Wilhelmstr. 7
— Johann, Pensionär, Heinrichstr. 55a
— Wilhelm, Ermittelungsbeamter, Florianstraße 12
Drobny, Gertrud, Ehefrau, Röhrigstr. 1
Droinka, Elisabeth, Witwe, Werkplatz 2
Drong, Josef, Maurer, Hüttenstraße 1
Dronia, Barbara, Witwe, Kleiststraße 9
— Franziska, Witwe, Klausberger Str. 8
— Helmut, Handl.-Geh., Beuthen. Str. 53
— Johann, Werkmeister, Kleiststraße 21
— Josef, Zimmerhäuer, An der Quelle 13
— Karl, Schuhmachermstr., Scharnhorststraße 3
— Richard, Pensionär, Augustastraße 7
— Theodor, Aufseher, Eichendorffweg 11
Dronka, Königshütter Straße 10
— Andreas, Invalide, Schöffenweg 4
— Erich, Grubenarbeiter, Gr. Winkel 4
Dronka, Ernst, Grb.-Arb., Philippstr. 3
— Georg, Fördermann, Einsiedelstr. 12
— Georg, Häuer, Delbrückschächte
— Heinrich, Grb.-Inv., Groß. Winkel 4
— Karl, Invalide, Am Wäldchen 2
— Marzellus, Inval., Schmiedebrücke 3
— Oskar, Häuer, Brandenburger Str. 2
Droschel, Paul, Rohrleger, Kronprinzenstraße 228
Drosdek, Bruno, Schlosser, Kronprinzenstraße 433
— Fritz, Schuhmacher, Jahnstraße 7
— Hermann, Grub.-Arb., Wiesenstraße 5
— Julie, Witwe, Gieschestraße 8
— Paul, Rentner, Heinrichstraße 2
— Pauline, Witwe, Kronprinzenstr. 441
— Reinhold, Arbeiter, Halbenstraße 3
Drosdz, Paul, Arbeiter, Ziethenstraße 2
Drossel, Anna, Witwe, Kantstraße 7
Drost, Alois, Rechnungsführer, Kampfbahnallee 90
— Andreas, Kinovorführ., Michaelstr. 54
— Anna, ohne Beruf, Redenstraße 6
— Anton, Verzinker, Kronprinzenstr. 194
— Emanuel, Invalide, Heinrichstraße 11
— Emil, Grb.-Steiger, Hopfenbuschstr. 38
— Florian, Former, Humboldstraße 6
— Gertrud, Witwe, Schmidtstraße 9a
— Hedwig, Verkäuf., Kampfbahnallee 90
— Josef, Invalide, Forststraße 34a
— Julie, Witwe, Heinrichstraße 92a
— Marie, Ehefrau, Krugstraße 12
— Max, Tischler, Gustloffstraße 3
— Paul, Arbeit., Gustav-Freytag-Str. 8
— Paul, Koksarbeiter, Annasegenstr. 12
— Paul, Masch.-Wärter, Matthiasstr. 11
— Robert, Bergarbeiter, Arnoldstraße 27
Drostek, Georg, Arbeit., Richthofenweg 7
Drubm, Heinr., Drahtzieher, Emmystr. 27
— Josef, Badewärter, Wilhelmstraße 5
Druschowski, Franz, Arbeit., Albertstr. 13
Druje, Richard, Inv., Beuthener Str. 76
Drnja, Gertrud, Witwe, Gymnasialstr. 6
— Johann, Bürovorsteher, Kattowitzer Straße 3
Drnda, Johanna, Witwe, Emmystraße 3
— Vinzent, Arbeiter, Emmystraße 3
Drysch, Georg, Arb., Beuthener Str. 50
— Karl, Frau, Schechestraße 9
— Rudolf, Arbeiter, Kronprinzenstr. 415
Drzischel, Paul, Grb.-Arb., Bahnstraße 2
Drzemalla, August, Stadtinsp., Kirchstr. 5
— Paul, Ofenbaumeister, Zedlitzstraße 1
Drzensla, Konstantin, Masch.-Arbeiter, Gründlerstraße 3
— Marie, Grb.-Arb., Schillingstraße 14
Drzierzenga, Edmund, Verwieger, Robert-Koch-Str. 4
Drzinsla, Philippine, Witwe, Beuthener Straße 35
Drzisga, August, Invalide, Rainstraße 18
— Eduard, Rentner, Vinzentstraße 5
— Franz, Arbeiter, Kronprinzenstr. 450
— Hans, Gr.-Steig., Makoschauer Str. 14
— Josef, Elektromonteur, Paulstraße 60
— Josef, Schlosser, Kronprinzenstr. 432
— Paul, Invalide, Paulstraße 60
— Paul, Zimmerhäuer, Kapellenstraße 7
— Paula, ohne Beruf, Blücherstraße 1
— Robert, Rentner, Vinzentstraße 3
— Theofil, Inval., Baracke Schillerstr. 1
— Valentin, Kranführer, Gründlerstr. 8
Drzymalla, Anna, Arbeit., Ziegelstr. 3
— Gertrud, Ehefrau, Zedlitzstraße 2
— Johann, Inval., Bielschowitzer Str. 4
— Paul, Krim.-Beamter, Kronprinzenstraße 256
Drzysga, Alfred, Ofensetzer, Robniker Straße 1
— Josef, Kutscher, Kronprinzenstraße 469

Trzysga, Paul, kfm. Ang., Michaelstr. 3 c
Tschierschke, Kurt, Gärtn., Friedhofstr. 15
Tubolla, Karl, Schausteller, Werderstr. 8
— Theodor, Zimmerhäuer, Arnoldstr. 20
— Viktor, Hausbesitzer, Am Anger 26
Tubiel, Anton, Badewärt., Weinkopfstr. 1
— Franz, Invalide, Wiesenstraße 9
— Johann, Inv., Bielschowitzer Str. 16
— Johanna, Witwe, Hindenburgstr. 10
— Josef, Invalide, Zeblitzstraße 24
— Karl, Invalide, Körnerstraße 2
— Katharina, Rentn., Rybniker Str. 64
— Konrad, Hausbesitz., Hindenburgstr. 10
— Leo, Dipl.-Ing., Konkordiastraße 3
— Max, Elektriker, Nietzscheweg 2
— Olga, Witwe, Kattowitzer Straße 9
— Theofil, Häuer, Pfarrstraße 82
— Viktoria, Witwe, Plesser Straße 6
— Wilhelm, Schlosser, Dondergasse 6
Tubin, Fritz, Arbeit., Abstimmungsstr. 30
Tubiniki, Stefanie, Lyzealoberlehrerin, Gartenstraße 1
Tuchan, Adele, Witwe, Plesser Straße 8
Tuchzik, Franz, Invalide, Heinrichstr. 90
— Johann, städt. Angestellter, Beuthener Straße 29
— Richard, Buchhalter, Albertstraße 4
— Simon, Invalide, Beuthener Str 55
Tuck, Ewald, Arbeiter, Salzbrunnstr. 15
— Franz, Förderm., Pochhammerstr. 17
— Johann, Maich.-Wärter, Pochhammerstraße 13
— Robert, Maurer, Buntenbausenkol. 9
— Thomas, Inval., Dr.-Nathan-Weg 11
— Wilhelm, Arbeiter, Gneisenaustr. 44
Tuczek, Franz, Arb., Tannenbergstr. 77a
Tugel, Heinrich, Gr.-Arb., Finkenweg 75
Tuda, Adolf, Grb.-Arb., Endersdorfer Straße 15
— Alfons, Häuer, Friedhofstraße 7 c
— Alfons, Masch.-Arbeit., Tannenbergstraße 63
— Alfred, Bücherrevis., Dorotheenstr. 2
— Anton, Arbeiter, Knurower Straße 9
— Anton, Arb., Oskar-Schlitter-Str. 12
— Anton, Tagearb., Johannes-Vogel-Straße 26
— August, Masch.-Wärter, Koloniestr. 14
— Augustin, Inval., Pochhammerstr. 20
— Berta, Witwe, Schecheplatz 12
— Eduard, Grb.-Arb., Heinrichstraße 96
— Eduard, Arb., Kunzendorfer Str. 15
— Eman., Inv., Oskar-Schlitter-Str. 4
— Emil, Füller, Moltkestraße 12
— Emil, kaufm. Angest., Gustloffstraße 3
— Ewald, Buchhalter, Friedensstraße 23
— Fabian, Grub.-Inval., Dorfstraße 23
— Franz, Häuer, Arnoldstraße 25
— Franz, Invalide, Beuthener Str. 133
— Franz, Schlosser, Schöffenweg 4
— Franz, Werkmeist. i. R., Haldenstr. 14
— Franz, Werderstraße 39
— Franziska, Aufwartefrau, Kronprinzenstraße 437
— Franziska, Witwe, Oskar-Schlitter-Straße 17
— Georg, Schlosser, Uferstraße 2
— Hedwig, ohne Beruf, Rheinbabenstr. 1
— Hedwig, ohne Beruf, Röhrigstraße 16
— Heinrich, Brauer, Barbarastraße 16
— Heinrich, Techn. Obersekretär a. D., Baumannstraße 50
— Ignaz, Lohnbuchhalter, Gustav-Freytag-Straße 17
— Ignaz, Schlosser, Vinzentistraße 9
— Johann, Bergmann, Konradstraße 1
— Johann, Gärtner, Kronprinzenstr. 405
— Johann, Häuer, Ernststraße 19
— Johann, Maurer, Wilhelmstraße 61
— Johann, Pensionär, Arnoldstraße 23
— Johann, Zimmerhäuer, Fichteweg 8
Duda, Jos., Inv., Johannes-Vogel-Str. 11
— Josef, Kohlenexpedient, Makoschauer Straße 16
— Josef, Kranführer, Grenzstraße 6
— Karl, Fördermann, Einsiedelstraße 5
— Karl, Grb.-Arb., Gründlerstraße 2
— Karl, Maurer, Guidostraße 11
— Karl, Reichsbahnbeamter, Bergwerkstraße 4
— Karl, Schlossermeister, Kotitschkestr. 3
— Karoline, Witwe, Knurower Str. 37
— Leo, Grub.-Arbeiter, Zimmerstraße 6
— Leonhard, Schlosser, Kampfbahnallee Parzelle 66
— Ludwig, Webw.-Kfm., Parisiusstr. 5
— Margarete, Wtw., Hohenzollernstr. 10
— Marie, Rentnerin, Friedrichstraße 40
— Martha, Witwe, Dohlenweg 58
— Max, Stellmacher, Dondergasse 1
— Max, Zimmerm., Raudener Str. 50
— Monika, Rentnerin, Urbanstraße 7
— Paul, Grub.-Arb., Hochgiandtstr. 20
— Paul, Grub.-Arbeiter, Krugstraße 4
— Paul, Lehrer, Friedensstraße 23
— Peter, Arbeiter, Borsigstr. 9
— Peter, Zimmerhäuer, Mendestr. 6
— Richard, Arbeiter, Gustav-Freytag-Straße 5
— Richard, Füller, Pochhammerstr. 22
— Rich., Wiegemeister a. D., Paulstr. 64
— Richard, Zimmerhäuer, Albertstr. 6
— Robert, Polizei-Botenmeister, Gartenstraße 1
— Robert, Arbeiter, Tannenbergstr. 77
— Roman, Grb.-Arb., Pfarrstr. 23
— Salomea, Witwe, Waldteich
— Stanisl., Inv., Gust.-Freytag-Str. 13
— Stephan, Grb.-Arb., Solgerstraße 28
— Theodor, Arbeiter, Gleiwitzer Str. 18
— Theodor, Inv., Endersdorfer Str. 12
— Theodor, Inv., Kronprinzenstraße 455
— Theodor, Kfm., Pochhammerstraße 19
— Viktor, Dreher, Werderstraße 8
— Viktor, Häuer, Am Grunde 4
— Viktoria, Witwe, Barbarastraße 2
— Vinzent, Rentner, Zillerstraße 18
— Walter, Kraftfahrer, Grünstr. 5
Dudek, Adolf, Grb.-Arb., Kronprinzenstraße 172
— Alfred, Angestellt., Hardenbergweg 19
— Alfons, Arbeiter, Kronprinzenstr. 623
— Andreas, Inv., Pochhammerstr. 22
— Anna, Witwe, Paulstraße 2
— Anton, Rb.-Bediensteter, Friesenweg 2
— August, Grb.-Arb., Dorotheenstr. 76
— August, Preßführer, Borsiastraße 13
— Emil, Schlosser, Beuthener Straße 35
— Erich, Füller, Kronprinzenstraße 623
— Erwin, Grb.-Maurer, Knappenweg 6
— Florentine, Witwe, Zeppelinstraße 3
— Franz, Arbeiter, Gneisenaustraße 27
— Franz, Invalide, Querschlag 5
— Franz, Reichsbahnbeamt., Schecheypl. 6
— Franziska, Händlerin, Lehmgrubenstraße 25
— Franziska, Witwe, Heinrichstr. 4
— Georg, Grb.-Arb., Freiheitstraße 6
— Heinrich, Lehrer, Dorotheenstraße 59
— Hedwig, Witwe, Peter-Paul-Str. 13
— Johann, Grb.-Arb., Seilbahnstraße 73
— Johann, Arbeiter, Winklerstraße 26
— Johann, Invalide, Emmystr. 26
— Johann, Invalide, Kanalstraße 33
— Johann, Postassist., Urbanstr. 4
— Johann, Stadt-Arb., Barbarastr. 10
— Johann, Vorarbeiter, Werderstraße 19
— Josef, Grb.-Arb., Adolfstraße 28
— Josef, Kranführer, Haldenstraße 3
— Karl, Häuer, Am Anger 8
— Karl, Kaufmann, Schlageterstraße 11
— Marie, Witwe, Guidostraße 4
— Marie, Witwe, Hopfenbusch 18,
Dudel, Martha, Wwe., Hardenbergweg 7
— Paul, Invalide, Langenmarckstraße 15
— Petronella, Witwe, Guidostraße 6
— Philipp, Inv., Kronprinzenstr. 495
— Rafael, Invalide, Beuthener Str. 15
— Richard, Maurer, Bismarckhütter Straße 9
— Rudolf, Inv., Kronprinzenstraße 144
— Theodor, Friseurmeister, Eichendorffwege 37
— Thomas, Schneider, Kunzendorfer Straße 34
— Viktor, Ingenieur, Hopfenbusch 20
— Viktor, Lok.-Führ., Beuthener Str. 91
— Wilhelm, Grb.Arb., Roonstraße 4
Dudella, Annastasia, Schecheplatz 5
— Eusebius, Maurer, Zillerstraße 18
— Franz, Buchhalter, Schillerstraße 1
— Johann, Schlosser, Schmidtstraße 2
— Marie, Witwe, Goethestraße 18
— Rudolf, Bergmann, Richthofenweg 1
— Theodor, Dreher, Gustav-Freytag-Straße 22
— Wenzeslaus, Bäckermstr., Schecheyl. 6
— Wilhelm, Schmelzer, Adolf-Deichsel-Straße 27
Dudlo, Franz, Rentner, Hohenzollernstr. 6
— Josef, Grb.-Arb., Hohenzollernstr. 6
— Karl, Schildermaler, Schwalbenweg 5
— Robert, Grb.-Inv., Kampfb.-Allee 63
Dudzik, Johann, Invalide, Beuthener Straße 72
— Robert, Maler, Schillingstraße 3
Dudziniki, Agnes, Witwe, Guidostr. 41
— Johann, Witwe, Zeißigweg 4
— Robert, Ankerwickler, Guidostr. 41
— Theophil, Grb.-Arb., Dorotheenstr. 78
Dühr, Heinrich, Direkt. Sekr., Hermannstraße 1
Dühmke, Hans, Heilprakt. Gustloffstr. 3
Dürina, Osw., Arb., Kronprinzenstr. 102
Dürschke, Georg, Hdlsgeh., Auenstraße 3
Dürschlag, Johann, Rohrleger, Beuthener Straße 95
— Joseph, Gr.-Arb., Gustav-Freytag-Straße 2
Durivier, Baptist, Ingenieur, Kronprinzenstraße 422
Duban, Else, o. Beruf, Kronprinzenstr. 886
Duka, Alfred, Grb.-Arb., Holwedestr. 33
— Paul, Musiker, Gartenstraße 29
Dulich, Karl, Büroangestellter, Beuthener Straße 131
Dumlich, Max, Invalide, Sedanstraße 8
Dummin, Paul, Arb., Kampfbahn-Allee, Parzelle 146
Duniel, Roman, o. Beruf, Wilhelmstr. 24a
Dunisch, Heinrich, Grb.-Arb., Beuthener Straße 78
— Karl, Grb.-Arb., Beuthener Str. 133
Dunkel, Paul, Arbeiter, Mühlstraße 13
Duras, Franziska, Witwe, Kaiserstr. 30
— Hedwig, ohne Beruf, Meisenweg 89
— Josef, Vermessungsinspektor, Kampfbahn-Allee 13
Duraschiok, Anna, Witwe, Kampfbahn-Allee, Parzelle 30
— Johann, Grb.-Arb., Schützenweg 20
— Karl, Maurer, Kampfbahn-Allee, Parzelle 30
— Roman, Büroangestellter, Gneisenaustraße 34
Durassiok, Bruno, Lok.-Führ., Kronprinzenstraße 496
Durniok, Johannes, Grb.-Steiger, Bellenstraße 2
Durynek, Erich, Grb.-Arb., Paul-Keller-Straße 4
— Ernst, Invalide, Saarlandstraße 11
Duscha, Anna, Witwe, Johannes-Vogel-Straße 4
— Anton, Häuer, Kunzendorfer Str. 38

Duscha, Berta, Witwe, Bauernstraße 73
— Eduard, Masch.-Arbeit., Dorfstraße 2
— Erich, Schlosser, Bielitzer Straße 5
— Franz, Pensionär, Gartenstraße 17
— Heinrich, Ankerwickler, Pfarrstr. 7
— Heinr., Hüttenarb., Hopfenbuschstr. 13
— Johann, Hauer, Winklerstraße 16
— Josef, Vorarbeiter, Am Bach 2
— Julius, Invalide, Kampfbahn-Allee, Parzelle 15
— Karl, Invalide, Lückestraße 16
— Konrad, Invalide, Hohenzollernstr. 6
— Paul, Invalide, Rheinbabenstr. 9
— Paul, Häuer, Körnerstraße 11
— Paul, Kalkulator, Hindenburgstr. 18
— Richard, Schuhmacher, Heinrichstr. 51
— Susanne, Witwe, Dorotheenstraße 26
— Viktor, Arbeiter, Heinrichstraße 80
— Wilhelm, Schlosser, Finkenweg 1a
Dussa, Franz, Kaplan, Kronprinzenstr. 446
Dusza, Emanuel, Invalide, Salzbrunnstraße 40
Dutschek, Ernst, Mittelschullehrer, Kronprinzenstraße 269
Dutzek, Viktor, Mechaniker, Einsiedelstr. 2
Dutzky, Paul, Fleischermeister, Teschener Straße 12
Duvivier, Anna, Witwe, Bauernstraße 8
Duzinski, Rudolf, Dreher, Klausberger Straße 8
Dworaczek, Johann, Aufseher, Kronprinzenstraße 336
— Oskar, Häuer, Dorfstraße 41
— Theodor, Bauarbeiter, Zedlitzstraße 3
Dworatzek, Adolf, Arbeiter, Matthiasstr. 6
— Alois, Lok.-Führ., Saarlandstraße 9
— Anton, Lehrhäuer, Auf der Höhe 22
— August, Grb.-Arb., Teichstraße 2
— Barbara, Witwe, Pochhammerstraße 17
— Bernhard, Wärter, Am Anger 14
— Berta, Witwe, Pochhammerstraße 7
— Eduard, Kfm. Angestellter, Kampfbahn-Allee 100
— Emanuel, Schlosser, Hohenzollernstr. 8
— Emma, Witwe, Beuthener Straße 30
— Erich, Schlosser, Friedhofstraße 29
— Florentine, Witwe, Holwedestraße 29
— Franz, Badewärter, Dissarsstraße 9
— Georg, Kaufm., Pochhammerstraße 7
— Heinrich, Grb.-Arb., Ottilaestraße 16
— Helene, ohne Beruf, Heinrichstraße 71
— Johann, Bäckermeister, Heinrichstr. 71
— Johann, Häuer, Posener Weg 15
— Karl, Zimmerhäuer, Finkenweg 4 a
— Margarete, Witwe, Kantstraße 4
— Marie, Botin, Haldenstraße 12
— Marie, Witwe, Guidostraße 20
— Max, Schlosser, Pochhammerstraße 13
— Otto, Invalide, Pochhammerstraße 7
— Peter, Grb.-Arbeit., Werderstraße 28
— Peter, Invalide, Bauernstraße 43
— Richard, Grb.-Arbeit., Mendestraße 1
— Stephan, Kranführer, Lichter Hag 12
— Theodor, Grub.-Arb., Paulstraße 41
— Viktor, Invalide, Wallstraße 10
— Wilhelmine, Witwe, Stollenstraße 4
Dworawe, Franziska, Rentnerin, Adolfstraße 18
Dworok, Alfons, Grub.-Arb., Teichstr. 9
— Anna, Witwe, Janusstraße 1
— Josef, Arbeiter, Sandstraße 13
— Viktor, Adolf-Deichsel-Straße 35
— Viktor, Arbeiter, Schmidtstraße 23
Dworowski, Florentine, Witwe, Sedanstraße 26 a
— Magdalene, Witwe, Barbarastraße 10
— Rudolf, Arbeiter, Heinrichstraße 27
Dworowy, Richard, Zeichner, Bergmannspfad 19
Dworski, Donath, Schlosser, Annastr. 17
Dworzak, Adolf, Auszügler, Beuthener Straße 30
— Adolf, Finkenweg 59
— Josef, Landwirt, Beuthener Str. 30
Dwucet, Alois, Häuer, Gneisenaustr. 15
— Berta, Milchgeschäft, Dorotheenstr. 77
— Josef, Rentner, Pfarrstraße 60
— Marie, Witwe, Paulstraße 20
Dwuczet, Josef, Grb.-Arb., Koloniestr. 6
Dwuletzki, Anastasia, Witwe, Tannenbergstraße 8
— Emil, Milchgeschäft, Sandstraße 12
— Georg, Arbeiter, Teichstraße 32 a
— Wilhelm, Grb.-Arbeit., Kronprinzenstraße 148
Dwuzet, Agnes, ohne Beruf, Alsenstr. 2
— Johann, Schlosser, Königshütt. Str. 1
— Johann, Schlosser, Rebenstraße 6
Dyballa, Anton, Wächter, Saarlandstr. 9
— Emma, Kirchstraße 5
— Emma, Frau, Schechestraße 8
— Peter, Invalide, Gut Neuhof 3
— Robert, Häuer, Pfarrstraße 35
Dyga, Max, Elektriker, Bischofstraße 42
Dygatz, Adelheid, Hausschneiderin, Dorotheenstraße 40
— Erich, Angestellter, Bahnhofstraße 4
Dyhringer, Wilhelm, ohne Beruf, Stollenstraße 8
Dyka, Adolf, Elektriker, Kaiserstraße 12
— Adolf, Rentner, Saarlandstraße 7
— Agnes, Fräulein, Augustastraße 3
— Albine, Invalide, Salzbrunnstraße 33
— Alfred, Arbeiter, Hochgesandtstraße 25
— Anna, Witwe, Einsiedelstraße 16
— Artur, Lohnbuchhalter, Fiebigstraße 2
— Franz, Invalide, Röhrigstraße 13
— Franziska, Rentnerin, Vinzentstraße 2
— Georg, Hüttenarbeiter, Steinbruchstraße 3
— Georg, Tagearbeiter, Barbarastr. 3
— Ignaz, Klempner, Wilhelmstraße 6
— Jakob, Invalide, Bergmannstraße 1
— Johann, Grubenarbeiter, Saarlandstraße 4
— Johann, Kohlenexpedient, Pochhammerstraße 1
— Josef, Invalide, Zechenstraße 1
— Josef, Schlosser, Ottilaestraße 12
— Karoline, Witwe, Paulstraße 13
— Marie, Rentnerin, Vinzentstraße 2
— Marie, Witwe, Gustloffstraße 17
— Marie, Witwe, Kronprinzenstraße 258
— Max, Grubenarbeiter, Laurahütter Straße 2
— Paul, Grubenarbeiter, Kronprinzenstraße 605
— Paul, Häuer, Myslowitzer Straße 5
— Robert, Rohrleger, Paulstraße 64
— Rosalie, Witwe, Adolf-Deichsel-Straße 43
— Thekla, Witwe, Barbarastraße 13
— Viktor, Füller, Ottilaestraße 12
— Wilhelm, Häuer, An der Quelle 8
Dylewski, Johannes, Apothekenbesitzer, Kampfbahnallee 13
Dylla, Alois, Kuratus, Guidostraße 16
— Anton, Schuhmacher, Seilbahnstr. 41
— Bernhard, Arbeiter, Dorotheenstr. 66
— Franz, Hüttenarbeiter, Sedanstr. 26
Dylla, Franziska, Witwe, Endersdorfer Straße 7
— Hermann, Bauarbeiter, Paulstraße 56
— Hyazinth, Häuer, Lange Reihe 3
— Johann, Grubenarbeiter, Kronprinzenstraße 167
— Karl, Arbeiter, Werderstraße 39
— Paul, Grubenarbeiter, Kampfbahnallee, Parzelle 94
— Paul, Schlosser, Kronprinzenstr. 433
Dylla, Peter, Häuer, Hindenburgstr. 18
— Stanislaus, Schlosser, Steinstraße 1
— Thekla, Witwe, Gut Neuhof 3
— Viktor, Invalide, Guidostraße 53
— Wilhelm, Arbeiter, Endersdorfer Straße 5
— Wilhelm, Rohrleger, Endersdorfer Straße 12
Dyllong, Antonie, Witwe, Hüttenstr. 8
— Gertrud, Witwe, Schmiedebrücke 30
— Theodor, Zimmermann, Raudener Straße 9
Dyllus, Franz, Arbeiter, Gneisenaustr. 25
— Joh., Invalide, Schönwälder Str. 55
— Johann, Nieter, Feldstraße 9a
— Josef, Arbeiter, Schönwälder Str. 49
— Karl, Invalide, Schönwälder Str. 55
— Wilhelm, Grubenarbeiter, Schönwälder Straße 48
Dylong, August, Häuer, Gartenstraße 7
— Edmund, Grubenarb., Heinrichstr. 46
— Gertrud, Rentnerin, Klausberger Straße 10
— Josepha, Witwe, Gartenstraße 11
— Konstantin, Arbeiter, Guidostraße 48
Dylus, Peter, Inval., Tannenbergstr. 28
Dymarcz, Emil, Grubenarb., Guidostr. 35
Dymarz, Johann, Grubenarbeiter, Am Wäldchen 6
— Josef, Häuer, Krugstraße 4
— Matthias, Invalide, Mendestraße 10
— Rudolf, Bergmann, Rösselsprung 16
Dymek, Konrad, Häuer, Holwedestraße 37
Dymorz, Alois, Bote, Friesenweg 20
— Emanuel, Elektriker, Yorckweg 7
— Josef, Invalide, Salzbrunnstraße 10
Dymosch, Justine, Witwe, Krugstraße 8
— Martha, Witwe, Einsiedelstraße 11
Dyrbusch, Bernhard, Häuer, Holwedestraße 3
— Karl, Destillateur, Steiler Weg 1
— Eugen, Gastwirt, Adolf-Hitler-Str. 69
— Franz, Invalide, Teichstraße 26
— Ignaz, Invalide, Grüner Weg 3
— Johann, Häuer, Steiler Weg 6
— Johann, Invalide, Heinrichstraße 28
— Karoline, Witwe, Bahnstraße 2
— Ottilie, Witwe, Philippstraße 5
— Robert, Grubenarbeit., Lichter Hag 21
— Robert, Invalide, Krugstraße 8
— Viktor, Häuer, Bunzelstraße 5
— Wilhelm, Grubenarb., Philippstraße 5
Dyrendek, Ignaz, Grubenarb., Arnoldstraße 11
Dyrlich, Sophie, v. W., Glückaufstraße 19
Dyrschka, Alfred, Bergarb., Dorfstr. 53
— Anna, Witwe, Märklinstraße 6
— Emma, Händlerin, Adolf-Deichsel-Straße 23
— Heinrich, Kohlen-Expedient, Kronprinzenstraße 268
— Josef, Ankerwickler, Bismarckhütter Straße 14
— Josef, Grubenarbeiter, Michaelstr. 79
— Josef, Motorwärter, Knurower Str. 7
— Rosalie, Witwe, Langemarckstraße 26
Dyrska, Karl, Invalide, Guidostraße 5
— Wilhelm, Grb.-Arbeit., Guidostraße 5
Dytko, Rosa, Lehrerin, Kotitschkestr. 1
Dzaczek, Theresia, ohne Beruf, Tannenbergstraße 5
Dzewior, Vinzent, Hauer, Salzbrunnstraße 50
Dziacka, Josef, Invalide, Hochgesandtstraße 28
— Paul, Grubenarb., Hochgesandtstr. 28
Dziadek, Andreas, Polizeiwachtmeister, Parkstraße 3
— Franz, Fleischer, Beuthener Str. 20
— Josef, Invalide, Friedhofstraße 3a
— Karl, Arbeiter, Friedhofstraße 6

Dziadek, Karl, Schlosser, Albertstraße 12
— Martha, o. B., Rainstraße 2
— Oswald, Maschinenwärter, Gerhard-Wagner-Weg 8
— Paul, Grubenarbeiter, Adolf-Deichsel-Straße 41
— Paul, Maschinenwärter, Hilgerstr. 1
— Susanna, Witwe, Dorotheenstraße 26
Dziedzia, Karl, Bürovassistent, Annasegenstraße 3
— Michael, o. B., Kronprinzenstraße 493
Dzialach, Josef, Invalide, Kantstraße 28
Dziallach, Franz, Grubenarbeiter, Dom. Matheshof, Gesindehaus 2
— Franziska, Rentnerin, Dom. Matheshof, Gesindehaus 2
— Josef, Arbeiter, Dom. Matheshof, Gesindehaus 2
Dziallas, Gertrud, Bäckereiinhab., Kronprinzenstraße 623
Dziallek, Franz, Arbeiter, Goethestr. 18
Dziambor, Boleslaus, Bäckermeister, Finkenweg 39
Dziambor, Johann, Maschinenwärter, Tarnowitzer Straße 13
— Paul, Schlosser, Gründlerstraße 4
— Theodor, Grubenarbeiter, Beuthener Straße 97
Dziatzka, Franz, Rangierer, Einsiedelstraße 16
Dziatzko, Franziska, Witwe, Finkenweg 6
— Johann, Grubenarb., Baumannstr. 31
— Theophil, Invalide, Bergstraße 1
Dzicher, Joh., Grubenarb., Arnoldstr. 16
— Margarete, Witwe, Annastraße 14
— Valentin, Maschinenaufseher, Beuth. Straße 57
Dziederik, Karl, Arbeiter, Laurahütter Straße 13
Dziedzietz, Vinzent, Invalide, Endersdorfer Straße 9
Dziedzitz, Alma, Stubenmädchen, Ottiliaestraße 20
— Bruno, Grubenhäuer, Ottiliaestr. 20
— Eduard, Tagearb., Gneisenaustr. 15
— Hermann, Invalide, Ottiliaestr. 20
— Paul, Schlosser, Friedr.-Wilhelm-Straße 14
— Reinhold, Fuger, Steinbruchstr. 4
— Theodor, Rentner, Saarlandstraße 9
— Wilhelm, Füller, Einsiedelstraße 8
Dzielowski, Franz, Grubenarbeiter, Dissarsstraße 10
Dziemba, Anna, Witwe, Flurstraße 4
— Antonie, Rentnerin, Adolfstraße 27
— Artur, Bäcker, Heinitzstraße 14
— Berta, Rentnerin, Urbanstraße 2a
— Franz, Invalide, Endersdorfer Str. 2
— Franz, Invalide, Weinkopfstraße 11
— Franz, ohne Beruf, Adolfstraße 27
— Franz, Vorarbeiter, Kronprinzenstraße 41
— Georg, Grubenarb., Bauernstraße 35
— Josef, Arbeiter, Dorotheenstraße 62
— Josef, Bäckermeister, Heinitzstraße 14
— Josef, Häuer, Dorfstraße 44
— Josephine, Witwe, Heinitzstraße 14
— Paul, Invalide, Urbanstraße 20
— Wilhelm, Bäcker, Heinitzstraße 14
Dziemballa, Ernst, Angestellter, Beuth. Straße 85
— Theodor, Arbeiter, Dorotheenstr. 56
Dziambor, Boleslaus, Bäckermeister, Finkenweg 39
Dziambor, Josef, Maschinenarb., Märklinstraße 1
Dziendziel, Alois, Häuer, Salzbrunnstraße 18
Dziendziol, Johann, Grubenarbeiter, Tannenbergstraße 24
— Sophie, Witwe, Kaiserstraße 2
Dzienziol, August, Invalide, Gustav-Freytag-Straße 24
Dziendzol, Agnes, Witwe, Wilhelmstr. 63
Dzierza, Karl, Polizeiangest., Hindenburgstraße 2
Dzierzawa, Anton, Monteur, Paulstr. 43
— Bruno, Bürovangest., Finkenweg 11
— Ernst, Schmied, Gründlerstraße 4
— Thomas, Invalide, Am Anger 8
Dziewior, Alois, Schrankenwärter, Kampfbahnallee, Parzelle 6
— Artur, Elektromeister, Dorotheenstraße 6
— Emanuel, Polizeihauptwachtmeister, Kampfbahnallee 24
— Franz, Schlosser, Lerchenweg 7
— Georg, Invalide, Meisenweg 15
— Josef, Arbeiter, Kronprinzenstr. 487
— Marie, Rentnerin, Steinbruchstr. 1
Dziezok, Karl, Arbeiter, Bismarckstr. 8
— Vinzent, Invalide, Bismarckstraße 8
Dzibus, Friedrich, Zollbeamter, Makoschauer Straße 18
Dziombla, Leopold, Invalide, Gartenstraße 17
Dziony, Leo, Tischler, Beuthener Str. 65
— Josef, Rentner, Konkordiastraße 5
— Paul, Former, Borsigstraße 7
Dziuba, Amalie, Witwe, Gartenstraße 21
Dziuba, Anton, Kohlenmesser, Holwedestraße 5
— August, Invalide, Werkplatz 2
— Bruno, Bankbeamter, Neue Dorotheenstraße 11
— Elisabeth, Witwe, Kantstraße 5
— Erich, Polizeiangest., Georgstraße 3
— Ernst, Arbeiter, Enger Weg 4b
— Ewald, Grubenarbeiter, Rheinbabenstraße 15
— Franz, Invalide, Guidostraße 34
— Georg, Schlosser, Plesser Straße 14
— Heinrich, Grubenarbeiter, Kaiserstr. 9
— Hermann, Grubenarbeiter, Buntenhausenkol. 10
— Josef, Invalide, Lessingstraße 6
— Josef, Invalide, Paulstraße 9
— Josef, Musiker, Annabergstraße 13
— Johann, Arbeiter, Kleiststraße 6
— Karl, Invalide, Schulstraße 16
— Luzie, ohne Beruf, Lessingstraße 4
— Marie, Witwe, Bergmannstraße 1
— Marie, Witwe, Zerniker Straße 29
— Martha, Witwe, Kanalstraße 3b
— Max, Invalide, Hochbergstraße 6
— Paul, Kaufmann und Mechaniker, Gustloffstraße 2
— Peter, Hausbesitzer, Hindenburgstr. 16
— Roman, Bauarbeiter, Nietzscheweg 2
— Theodor, Häuer, Bergmannspfad 11
— Theophil, Schuhmacher, Bergmannstraße 1
— Viktor, Häuer, Körnerstraße 5
Dziuk, Adolf, Schlosser, Guidostraße 55
— August, Invalide, Kronprinzenstr. 443
— Emil, Füller, Moltkestraße 6
— Franz, Eisenbahner, Bismarckhütter Straße 16
— Franziska, Witwe, Guidostraße 55
— Georg, Grubenarbeiter, Adolf-Deichsel-Straße 11
— Johann, Häuer, Kronprinzenstr. 453
— Josef, Invalide, Dorotheenstraße 56
— Maria, Witwe, Schulstraße 8
— Paul, Zimmerhäuer, Kronprinzenstraße 496
— Robert, Grubenarbeiter, Beuthener Straße 72
— Rudolf, Schlosser, Schulstraße 40
Dziura, Adolf, Tagearbeiter, Annastr. 6
— Blasius, Invalide, Ernststraße 19
— Erich, Grubenarb., Schmiedebrücke 7
Dziura, Franz, Grb.-Arb., Kronprinzenstraße 550
— Gertrud, Witwe, Raudener Straße 56
— Ignaz, Invalide, Annastraße 6
— Julius, Klempner, Kronprinzenstraße 623
Dziurowitz, Engelbert, Maschinenarbeit. Schöffenweg 1
Dziwisch, Eduard, Elektriker, Lessingstr. 8
— Franz, Pförtner, Seilbahnstraße 57
— Joh., Reichsbahnbeamter, Pfarrstr. 54
— Paul, Arbeiter, Heinrichstraße 82
— Wilhelm, Schlosser, Pfarrstraße 54
Dziwnik, Alois, Invalide, Mendestr. 8
— Karl, Invalide, Brandenburgstr. 1
— Paul, Grubenarbeiter, Vogelweide 22
Dzysga, Joh., Schweißer, Plesser Str. 18

Der sparsame Mann kauft eines schönen Tages dem Verschwender sein Haus ab.
Stadtsparkasse zu Hindenburg OS.

E

Eberhard, Albert, Tiefbautechniker, Hindenburgstraße 1a
— Ludwig, Tiefbauunternehmer, Kronprinzenstraße 225a
Eberhardt, Vinzent, Häuer, Salzbrunnstraße 46
Eberle, Artur, Monteur, Kronprinzenstraße 283
— Karl, Rentner, Beuthener Straße 11
Ebner, Alois, Arbeiter, Gustav-Freytag-Straße 3
— Sebastian, Bergmann, Adolfstraße 2a
Eckert, Anna, Rentnerin, Bülowstraße 3
— Emanuel, Aufseher, Redenstraße 3
— Emanuel, Wächter, Kronprinzenstraße 165
— Franz, Rentner, Kantstraße 2
— Georg, Maschinist, Salzbrunnstr. 4
— Jakob, Invalide, Rösselsprung 8
— Johannes, Kaufmann, Bismarckstr. 2
— Johann, Kaufmann, Kronprinzenstraße 308
— Josef, Häuer, Kronprinzenstraße 585
— Karl, Grubenarbeiter, Pestalozzistr. 5
— Karl, Grubenarbeiter, Werderstr. 15
— Karl, Invalide, Jaeschkestraße 1
— Leo, Häuer, Hardenbergweg 10
— Ludwig, Häuer, Kronprinzenstr. 522
— Marie, o. B., Kampfbahnallee 100
— Richard, Grubenhäuer, Johannes-Vogel-Straße 16
— Thekla, Witwe, Salzbrunnstraße 26
Eckwert, Paul, Kraftfahrzeugmeister, Wilhelmstraße 1
Edelmann, Georg, Heiz-Monteur, Suermondtstraße 48
— Pauline, Rentnerin, Urbanstraße 11
Effner, Alfons, Schlosser, Bülowstraße 5
Eggers, Grete, Witwe, Peter-Paul-Straße 10
Eggert, Reinhold, Musiker, Dorotheenstraße 53
Ehr, Bernh., Tischler, Teschener Str. 20
Ehrlich, Charlotte, o. B., Alsenstraße 1
— Feder, Sattlermeister, Kronprinzenstraße 315
— Kurt, Angestellter, Kronprinzenstr. 2
— Otto, Kaufmann, Peter-Paul-Str. 4
Ehrmann, Elsa, Witwe, Peter-Paul-Str. 3
— Hugo, Glaser, Hermannstraße 5
Eichelmann, Margarete, Säugl.-Schwest., Dorotheenstraße 63

Eichhorn, Alfons, Kranführer, Uferstr. 2
— Franz, Bergarbeiter, Schmidtstraße 24
— Hermann, Justizwachtmeister, Gustav-Freytag-Straße 24
— Marie, Witwe, Goethestraße 27
Eichner, Anna, Büroangestellte, Gleiwitzer Straße 18
Eichwald, Max, Schlosser, Emmystr. 25
Eidam, Anton, Hüttenarbeiter, Dittersdorfstraße 12
Eimke, Helmut, Kellner, Kleiststraße 13
Eipert, Klara, Witwe, Enger Weg 2a
Eisele, Adalbert, Kolonnenführer, Hilgerstraße 1
Eisermann, Johann, Invalide, Kronprinzenstraße 15
Eisfeld, Otto, Monteur, Hardenbergweg 10
Eisler, Walter, Bergreferendar, Kronprinzenstraße 360
Eisner, Alice, Kunststopferin, Hermannstraße 10
— Dr., Erich, Arzt, Kronprinzenstr. 298
Eitner, Herm., Fensterputzer, Kirchstr. 6
— Hugo, Fabrikbes., Hermannstraße 10
— Louis, Kaufmann, Kronprinzenstr. 293
— Max, Gastwirt, Kronprinzenstraße 330
— Wilhelm, Glasfabr., Friedhofstr. 6
Eiffert, Margarete, Kronprinzenstr. 448
Eitner, Valy, Photographin, Beuthener Straße 107
Ekert, Alfred, Hauer, Pestalozzistraße 13
Elbin, Alois, Grubenarb., Hüttenstr. 1
— Emanuel, Invalide, Beuthener Str. 69
— Josef, Schlosser, Saarlandstraße 9
— Max, Grubenarbeiter, Dorotheenstraße 114
Elbing, Georg, Stadtinspektor, Kattowitzer Straße 3
Elsenbein, Alfons, Bauarbeiter, Roonstraße 4
— Johann, Arbeiter, Dorotheenstr. 71
— Johanna, Witwe, Kronprinzenstr. 308
Elger, Herbert, Straßenbahnführer, Bismarckhütter Straße 11
— Leopold, Drogist, Florianistraße 22
Elias Dr., Günter, Arzt, Kronprinzenstraße 250
— Viktor, Kaufm., Kronprinzenstr. 269
Elikowski, Johann, Polizeiinspektor, Dorotheenstraße 45
Elis, Hans, Arbeiter, Dittersdorfstr. 16
— Johann, Invalide, Sedanstraße 4
— Walter, Kaufmann, Kronprinzenstraße 285
Ellgoth, Franziska, Witwe, Ziegeleiweg 6
Eliäser, Matth., Schlosser, Holwedestr. 4
Elsch, Richard, Kaufmann, Wilhelmstr. 3
Eliner, Eduard, Grubenarbeiter, Hoher Weg 1
— Emanuel, Grubenarb., Eintrachtstr. 1
— Emil, Versicherungsoberinspektor, Eichendorffweg 65
— Friedrich, Chemiewerker, Urbanstr. 13
— Hugo, Arbeiter, Sedanstraße 3
— Hugo, Invalide, Eintrachtstraße 1
— Maria, Witwe, Burchardistraße 1
— Paul, Zimmerhauer, Beuth. Str. 91
Elster, Karl, Zollbeamter, Suermondtstraße 42
Elze, Adolf, Zahnarzt, Kronprinzenstraße 280
Emmerich, Anna, Witwe, Kronprinzenstraße 330
— Maria, Rentnerin, Kampfbahnallee 51
— Melchior, Fleischer, Johann-Palm-Straße 27
Ender, Ernst, Handl.-Gehilfe, Eupener Weg 39
— Florentine, ohne Beruf, Kaiserstr. 5
— Oskar, Schlosser, Eupener Weg 39
Enders, Willi, Zoll-Ass., Winklerstr. 36
Enderscheit, Ida, Hausbes., Bülowstr. 12
Engel, Adolf, Pensionär, Finkenweg 59
— Alfons, Koksmeister, Kronprinzenstraße 240
— Franz, Revisor, Belsenstraße 6
— Georg, Elektriker, Nietzscheweg 6
— Gerhard, Grubenarbeiter, Beuthener Straße 41
— Heinrich, Schneidermeister, Baumannstraße 11
— Josef, Grubenarb., Mackensenstr. 7
— Josef, Rechnungsführer a. D., Tarnowitzer Straße 4
— Josef, Städt. Vollzb., Georgstraße 4
— Marie, ohne Beruf, Heinrichstr. 17
— Max, Grubenarb., Kampfbahnallee 4
— Max, Tischler, Dorotheenstraße 55
— Oskar, Steigerstellvertreter, Am Hag 9
— Otto, ohne Beruf, Lessingstraße 14
— Paul, Gemüsehändler, Beuthener Straße 80
— Paul, Rentner, Pfarrstraße 45
— Paul, Tischlermstr., Viktoriastraße 17
— Therese, Witwe, Gustav-Freytag-Straße 24
— Walter, Kaufmann, Beuthener Str. 75
— Wilhelm, Tischlermstr., Kampfbahnallee 41
Engelhardt, Franz, Gastwirt, Bischofstraße 23
Engelke, Otto, Grubenarbeiter, Kronprinzenstraße 405
Engelström, Richard, Oberstleutnant, Peter-Paul-Platz 4
Engler, Else, Fräulein, Schechestraße 14
— Gertrud, Witwe, Bunter Hof 3
Englisch, Alois, Grubenarbeiter, Barbarastraße 16
— Emil, Schlosser, Ernststraße 8
— Franz, Buchhalter, Margaretenstr. 1
— Josef, Bäckermeister, Augustastr. 11
— Karl, Arbeiter, An der Josefskirche 10
— Paul, Maschinenarb., Bitterstraße 8
Entebach, August, Ingenieur, Kronprinzenstraße 449
Erber, Walter, Grubensteiger, Hardenbergweg 2
Erdmann, Anton, Reichsbahn-Ass. a. D., Bischofstraße 35
— Fritz, Zollinsp., Pleßer Straße 3
— Hans, Gerätewart, Mollstraße 2
— Johann, Rangierer, Gärtnerweg 1
— Karl, Rb.-Bediensteter, Kapellenstr. 3
Erdsieck, Julius, Hausbes., Am Anger 27
Erfurth, Maria, Fräulein, Augustastr. 3
Erich, Christian, Arbeiter, Teichener Straße 11
Erkmann, Paul, Schriftsetzer, Hatzfeldstraße 1
Erm, Adolf, Invalide, Friedhofstraße 29
— Emma, ohne Beruf, Friedhofstraße 6
— Franz, Glasmacher, Friedhofstraße 6
— Georg, Glasmacher, Baumannstr. 8
— Marie, Aufräumefrau, Adolfstraße 31
— Roman, Glasmacher, Friedhofstr. 28
— Wilhelm, Glasmacher, Emmystraße 24
Ermler, Josef, Rentner, Friedrichstr. 1
Ernst, Adelheid, Witwe, Mühlstraße 19
— Alexander, Obersteiger, Stollenstr. 22
— Franz, Schneider, Dorotheenstr. 2
— Heinrich, Zimmerhauer, Konkordiastraße 4
— Hermann, Arbeiter, Borsigstraße 5
— Hermann, Rentner, Grenzstraße 5
— Josef, Invalide, Winklerstraße 3
— Matthias, Kaufmann, Beuthener Straße 45
— Oswald, Grubenarbeiter, Mühlstr. 19
— Paul, Grubenarbeiter, Paulstraße 65
— Roman, Hauer, Annastraße 18
Ernst, Theodor, Arb., Beuthener Str. 9
Ertel, Alois, Invalide, Paulstraße 45
— Elise, ohne Beruf, Gerichtsstraße 2
— Franz, Rentner, Urbanstraße 2a
— Friedrich, Gärtner, Ravdener Str. 5
— Gerhard, Masch.-Schlosser, Hochbergstraße 7
— Heinrich, Tischler, Hermannstraße 2
— Johann, Löschmeister, Doktorhaus im Park der D. H.
— Josef, Invalide, Dominium, Neuhof 1
— Josef, Stellmacher, Dom. Neuhof 1
— Paul, Bühnenmeister, Casino d. D. H.
— Paul, Stellmacher, Schlachthofstr. 1
— Walter, Bergarb., Kronprinzenstr. 536
— Wilhelm, Dreher, Lückestraße 14
Ertelt, Emil, Gärtner, Wilhelmstr. 2a
Ertenberg, Wilhelm, Elektromonteur, Gleiwitzer Straße 14
Erzmann, Johanna, Witwe, Kronprinzenstraße 555
Escher, Johann, Kesselwärt., Luisenstr. 6
Espe, Friedrich, Masch.-Wärter, Endersdorfer Straße 11
Esser, Christian, Arbeiter, Kronprinzenstraße 449
— Friedrich, Arbeiter, Klausberger Straße 12
— Hubert, Schlosser, Knappenweg 8
Essler, Alfred, Monteur, Am Torbogen 4
— Anton, Invalide, Kronprinzenstr. 165
— Max, Schweißer, Kronprinzenstr. 241
Essner, Agnes, Witwe, Guidostraße 4
Estermann, Gerhard, Kraftwagenführer, Bauernstraße 21
Eule, Artur, Schlosser, Viktoriastraße 14
— Paul, Invalide, Dorotheenstraße 92
— Richard, Buchhalter, Kattowitzer Straße 5
— Waldemar, Grubenarb., Glückaufstr. 7
Evers, Helmut, Masch.-Steiger, Ludwigsglücker Beamtenhaus III
Ewetrowski, Bruno, Straßenbahner, Kronprinzenstraße 529
Exler, Josef, Kranführer, Schmidtstr. 16
Exler, Reinhold, Schlosser, Auenstr. 3

Wer spart, wenn er hat,
der hat, wenn er braucht.
Stadtsparkasse zu Hindenburg OS.

F

Faber, Adolf, Maschinensteiger, Makoschauer Straße 1
— Andreas, Invalide, Bischofstraße 38
— Anna, ohne Beruf, Enger Weg 40
— Anna, Witwe, Mittelstraße 8
— Georg, Schuhmacher, Teichstraße 15a
— Heinrich, Städt. Arb., Haldenstraße 5
— Herm., Grubenarb., Delbrückschächte
— Johann, Buchhalter, Friedensstr. 21
— Johann, Hauer, Märklinstraße 2
— Johann, Maschinist, Finkenweg 28
— Johanna, Rentnerin, Steinbruchstr. 6
— Josef, Formermeister, Dissarsstraße
— Julius, Arbeiter, Kronprinzenstr. 579
— Karoline, Witwe, Gustloffstraße 10
— Konrad, Grb.-Steiger, Annasegenstr. 2
— Konrad, Kesselwärter, Friedr.-Wilh.-Straße 10
— Marie, ohne Beruf, Beuthener Str. 27
— Marie, Witwe, Bergstraße 1
— Marzeline, Witwe, Barbarastraße 11
— Max, Grubenarbeiter, Schulstraße 30
— Max, Invalide, Dorotheenstraße 57
— Oskar, Kontorist, Pfarrstraße 64
— Paul, Grubenarbeiter, Bunzelstr. 6

Faber, Paul, Grubenarb., Heinrichstr. 52
— Robert, Häuer, Laurahütter Str. 11
— Roman, Buchhalter, Kaiserstraße 4
— Siegfried, Grubenarbeiter, Hindenburgstraße 5
— Viktor, Arbeiter, Saarlandstraße 14
— Viktor, Gruben-Lokführ., Finkenweg 22
— Viktor, Häuer, Pochhammerstraße 20
Fabian, August, Arbeiter, Schlachthofstraße 2
— Emil, Grubenarbeiter, Konradstr. 13
— Emilie, ohne Beruf, Scheckeplatz 12
— Georg, Zimmerhäuer, Wallstraße 10
— Peter, Invalide, Knappenweg 10
— Reinhold, Hausmeister, Dorotheenstraße 48a
— Thomas, Reichsbahnobersekr., Kronprinzenstraße 128
Fabianek, Bruno, Lehrer, Kronprinzenstraße 447
Fabig, Max, Kutscher, Finkenweg 6
Fabisch, Ernestine, Rentnerin, Zillerstr. 24
— Josef, Rentner, Suermondtstraße 48
— Margarete, Zolluntersuchungsfrau, Goethestraße 4
— Paul, Revisor, Beuthener Str. 92
— Willibald, Schichtmeister a. D., Glückaufstraße 9
Fabrici, Alfons, Förderm., Paul-Keller-Straße 2
— Georg, Fahrsteiger, Hopfenbusch 34
— Josef, Sattlermeister, Dorotheenstraße 87b
Fabricius, Georg, Häuer, Grenzstraße 4
Fabrytzek, Gerhard, Kürschnermeister, Kronprinzenstraße 256
Fassiok, Emanuel, Geistl. u. Studienrat, Heinrichstraße 44
Faikis, Anna, Bedienungsfrau, Gustav-Freytag-Straße 3
Faikosch, Guido, Kraftfahrer, Dorotheenstraße 27
Faja, Anna, Witwe, Kronprinzenstr. 469
Falke, Josef, kfm. Angest., Adolfstr. 18
Falkenberg, Heinrich, Arb., Kanalstr. 8a
Falta, Wilh., Arb., Kronprinzenstr. 473
Faltin, Klara, o. Beruf, Heinrichstr. 15
Famulla, Johann, Kellner, Pfarrstr. 52
— Paul, Maurer, Dorotheenstr. 114
Fandrich, Franz, Arb., Tannenbergstr. 73
— Josef, Tischler, Hochgesandtstraße 12
— Wilhelm, Invalide, Teichstraße 7
Fasan, Alfred, Kraftwagenführer, Fichteweg 9
Faska, Alfred, Angestellter, Pfarrstr. 9
— Franz, Arbeiter, Endersdorfer Str. 1
— Franz, Grubenarbeiter, Wörthstr. 10
— Franziska, Witwe, Eichendorffweg 5
— Josef, Grubenarbeiter, Wörthstr. 10
— Klara, Witwe, Kronprinzenstr. 435
— Olga, Witwe, Krugstraße 19
— Stephan, Zeitschriftenwerber, Bülowstraße 5
Faske, Hermann, Vorarbeit., Stollenstr. 2
Faßka, Josef, Bauarbeiter, Heinrichstraße 72b
Fastrejok, Paul, Fördermann, Schillingstraße 4
Fastriok, Franz, Grubenarbeiter, Beuthener Straße 69
— Josef, Grub.-Arbeit., Oskar-Schlitter-Straße 6
— Josef, Häuer, Arnoldstraße 7
— Thomas, Invalide, Oskar-Schlitter-Straße 12
— Viktoria, Rentnerin, Kronprinzenstraße 448
Faß, Stephan, Invalide, Badestostraße 1
Faulhaber, Max, Bergmann, Knurower Straße 7
Faustmann, Artur, Grubenarbeiter, Pfarrstraße 72
Fay, Josef, kaufm. Angest., Dorfstr. 32
Feber, Berta, Witwe, Neuhofstraße 15
Federmann, Rudolf, Häuer, Dohlenweg 18
Fedrowitz, Erich, Wagenschreiber, Kronprinzenstraße 269
— Josef, Oberkesselwärter, Freiheitstr. 2
Feebe, Marie, Witwe, Heinrichstr. 104
Feigel, Selma, Ehefrau, Wallstraße 3
Feigs, Else, Rentnerin, Gerhard-Wagner-Weg 43
Feikis, Martha, Witwe, Kunzendorfer Straße 21
— Wilhelm, Tagearbeiter, Johannes-Vogel-Straße 17
Feikisch, Bernhard, Arbeiter, Zedlitzstr. 7
— Heinrich, Lehrhäuer, Ottiliaestr. 8
— Johann, Bergarbeiter, Wilhelmstr. 11
— Viktor, Aufseher, Laurahütter Str. 9
Feinbier, Alois, Friseur, Alsenstraße 2
Feizke, Else, Witwe, Auguststraße 11
Feist, Otto, Arbeiter, Nietzscheweg 3
Feister, Gerh., Maurer, Heinrichstr. 106
Feitrich, Rudolf, Dipl.-Ing., Zillerstr. 17
Feldner, Johann, Hüttenarb., Paulstr. 29
Felix, Johann, Invalide, Pappelweg 23
— Josef, Invalide, Sedanstraße 3
— Marie, Rentnerin, Beuthener Str. 41
— Robert, Elektriker, Sedanstraße 3
— Theodor, Arbeiter, Teschener Straße 9
Felka, Marie, Witwe, Kronprinzenstraße 295
Felkel, Adalbert, Werkführer, Preiswitzer Straße 15
— Alois, Glasermeister, Boeckeplatz 9
— Artur, Schlosser, Beuthener Str. 88
— Julius, Arbeiter, Kronprinzenstr. 308
— Kurt, Invalide, Schillingstraße 2
— Martha, Witwe, Kronprinzenstr. 575
Fellenberg, Dr., Hermann, Facharzt, Bahnhofstraße 9
Fellmann, Josef, Bankangestellter, Bahnhofsplatz 8
Fellner, Albine, Witwe, Bauernstr. 20
— Bruno, Grubenarbeiter, Bauernstr. 35
— Paul, Grubenarbeiter, Steinhofstr. 3
Felscher, Adolf, Oberhäuer, Gärtnerweg 3
Felsen, Gertrud, Rentnerin, Kampfbahnallee 53
Felsmann, Erich, Sattler, Bismarckhütter Straße 11
— Willi, Arbeiter, Pfarrstraße 76
Fengler, Emma, Witwe, Kleiststraße 21
Feniger, August, Schlosser, Buntenhausenkolonie 5
Ferdes, Paul, Bergmann, Kampfbahn-Allee 41
Ferdinand, Katharina, Witwe, Pfarrstraße 48
— Richard, Grubensteiger a. D., Dorotheenstraße 29
— Robert, Grubensteiger, Kronprinzenstraße 32
Ferdusch Leopold, Invalide, Haldenstr. 3
— Margarete, Witwe, Werderstraße 26
— Paul, Arbeiter, Friedhofstraße 13
— Theodor, Bergarbeiter, Wallstraße 10
Fermenta, Erich, Städtischer Angestellter, Adolf-Deichsel-Straße 6
Ferona, Karl, Grb.-Arb., Kanalstraße 5a
Ferstl, Georg, Grb.-Arb., Saarlandstr. 12
Fertig, Abraham, Kaufmann, Scheckeplatz 11a
— Israel, Kaufmann, Königshütter Straße 10
Feske, Martha, Witwe, Emmystraße 22
— Paul, Kellner, Gneisenaustraße 40
Fesser, Alfred, Maschinenarbeiter, Kronprinzenstraße 482
— Anna, Witwe, Kronprinzenstraße 482
— Arnold, Krim.-Assistent, Zillerstr. 29
— Bruno, Grubensteiger, Dorotheenstraße 11a
— Ignaz, Grubenarbeiter, Gartenstr. 23
Fesser, Marie, Witwe, Kampfbahnallee 57
— Martha, Witwe, Zedlitzstraße 5
— Peter, Provisionsvertreter, Abstimmungsstraße 30
Fest, Reinhold, Schulhausverwalter, Redenstraße 7
Feuerstein, Ernst, Lackierer, Friedrichstr. 6
Fiala, Julius, Arbeiter, Emmystraße 16
— Fritz, Dipl.-Ingenieur, Haldenstr. 11
Fibek, Stanislaus, Invalide, Beuthener Straße 25
Fibig, Max, Pensionär, Guidostraße 55
Fichte, Silvester, Rangieraufseher, Bischofstraße 33
Fichtner, Emma, Witwe, Scheckestraße 8
— Max, Zollassistent, Dorotheenstr. 128
— Rudolf, Maschinensteiger, Gymnasialstraße 6
Fick, Franz, Masch.-Arbeiter, Wörthstr. 10
Fiebach, Paul, Reichsbahn-Assistent, Kleiststraße 1
Fieber, August, Grubenarbeiter, Bismarckstraße 3
— Georg, Expedient a. D., Am Bach 1
— Gertrud, Witwe, Adolfstraße 13
— Josef, Grubenarbeiter, Körnerstr. 13
— Karl, Gastwirt, Holwedestraße 9
— Selma, Lehrerin, Viktoriastraße 3
Fiebig, Ewald, Rentner, Gartenstraße 31
— Heinrich, Bäckermeister, Tannenbergstraße 44
— Heinrich, Maurer, Raudener Str. 15
— Johann, Bauarbeiter, Gartenstr. 28
— Karl, Arbeiter, Peter-Paul-Platz 13
Fiech, Rich., Grb.-Arb., Schöffenweg 13
— Wilhelm, Grubenarbeiter, Endersdorfer Straße 5
Fieck, Marie, Witwe, Bahnstraße 4
Fiedler, Adolf, Klempnermeister, Damaschkestraße 23
— Agnes, Witwe, Kronprinzenstraße 267
— Fritz, Betriebsingenieur, Hochgesandtstraße 4
— Karl, Obermaschinist, Parkstraße 19
— Karl, Zeitungsausträger, Beuthener Straße 71
— Otto, Invalide, Friedensplatz 8
— Paul, Kraftwagenführer, Eichendorffweg 38
Fiegel, Marie, Witwe, Glückaufstraße 18
Fiegiel, Josef, Tischlermeister, Raudener Straße 67
Fiegler, Alfred, Grb.-Arb., Bäckerweg 2
— Anton, Hausbesitzer, Am Anger 23
— Franz, Tischler, Beuthener Str. 84
— Georg, Arbeiter, Parkstraße 27
— Gerhard, Werkstattschreiber, Scheckeplatz 4
— Johann, Invalide, Parkstraße 27
— Josef, Bahnwärter a. D., Hardenbergweg 6
— Wilhelm, Rohrleger, Moltkestr. 17
Fietz, Emma, Witwe, Ottiliaestraße 5
— Heinrich, Beifahrer, Bergstraße 1
— Josef, Elektriker, Klausberger Str. 12
— Paul, Holzarbeiter, Bismarckhütter Straße 1
— Richard, Grb.-Arb., Heinrichstr. 72a
— Wilhelm, Rentner, Zillerstraße 8
Figulla, Helene, Ehefrau, Gneisenaustraße 19
Figura, Adolf, Heilgehilfe, Gartenstr. 7
— Artur, Maurer, Gartenstraße 14
— Heinrich, Bahnassistent, Bischofstr. 35
— Karl, Arbeiter, Friedhofstraße 7a
— Karl, Schneider, Kronprinzenstr. 245
— Marie, Rentnerin, Heinrichstraße 76
Fikara, Alfred, Grb.-Arb., Seigerstr. 30
— Hugo, Hilfsschlosser, Borsigstraße 4
Fikarra, Georg, Drahtseilarbeiter, Wilhelmstraße 39
Fikus, Franz, Polizeiwachtmeister, Schöffenweg 17

Fikus, Johann, Weichenwärter, Bergwerkstraße 15
Filetz, Alois, Grb.-Arb., Paulstraße 56
— Emil, Invalide, Wiesenstraße 12
— Franz, Häuer, Bäckerweg 2
— Wilhelm, Fördermann, Bauernstr. 32
Filipowsky, Alexander, Grubenarbeiter, Wörthstraße 3
Filippek, Johann, Kürschner, Friedrichstraße 14
Filitz, Karl-Otto, Statistiker, Zillerstr. 38
Fillo, Franz, Arbeiter, Borsigstraße 15
— Johann, Kesselheizer, Winklerstr. 20
— Johanna, Rentnerin, Fleischerweg 21
— Josef, Bauarbeiter, Zillerstraße 10
— Josef, Schmied, Dittersdorfstr. 8
— Karl, Arbeiter, Hardenbergweg 2
— Martha, Witwe, Finkenweg 9
— Peter, Tagearbeiter, Barbarastr. 4
— Robert, Invalide, Eichendorffweg 85
— Thomas, Grubenarbeiter, Kronprinzenstraße 536
Fillusch, Fritz, Kraftwagenführer, Kattowitzer Straße 21
— Josef, Gastwirt, Kronprinzenstr. 325
— Max, Oberbürgermstr., Parisiusstr. 1
Filusch, Alex, Invalide, Bismarckhütter Straße 5
— Franziska, Witwe, Borsigstraße 2
— Georg, Bergarbeiter, Dittersdorfstr. 8
— Georg, Schmied, Pfarrstraße 76
— Georg, Schriftsetzer, Saarlandstr. 18
— Johann, Invalide, Albertstraße 7
— Josef, Invalide, Heinrichstraße 72
— Karl, Schlosser, Königshütter Str. 1
— Konrad, Laborant, Burchardistr. 2
— Marie, Witwe, Hubertstraße 2
— Philipp, Invalide, Annastraße 16
Finkelstein, Bernh., Kfm., Viktoriastr. 8
Finkler, Georg, Schichtmeister, Kronprinzenstraße 250
Fiola, Josef, Kaufm., Gerhard-Wagner-Weg 33
— Paul, Arbeiter, Hubertstraße 4
Fiolek, Ernst, Kellner, Kronprinzenstr. 6
— Julius, Eisendreher, Hochbergstraße 7
— Paul, Schlosser, Borsigstraße 9
Fiolka, Paul, Grub.-Arb., Kronprinzenstraße 245
— Valeska, o. Beruf, Kronprinzenstr. 218
Firper, Günther, Pol.-Beamter, Kampfbahnallee 28
— Marie, Lehrerin, Guidostraße 1
— Paul, Volksschullehr., Schillingstr. 12
Firla, Joh., Grb.-Arb., Saarlandstr. 14
— Karl, Grub.-Arb., Kronprinzenstr. 98
Firlus, Josef, Bergmann, Liebigstraße 4
Fischer, Adolf, Fleischer, Bellenstraße 7
— Alfons, Bäckermstr., Schwalbenweg 5
— Alfred, Hilfsschullehrer, Kattowitzer Straße 13
— August, Telegr.-Arb., Gleiwitz. Str. 14
— Gustav, Sanitätsrat, Königsh. Str. 1
— Hedwig, Schneiderin, Paulstraße 43
— Hedwig, Witwe, Hohenzollernstraße 1
— Helene, Witwe, Kronprinzenstr. 561
— Hermann, Invalide, Bellenstraße 7
— Ignaz, Schlosser, Mendestraße 10
— Klara, Witwe, Kampfbahnallee 63
— Martha, Witwe, Annastraße 9
— Max, Markenkontr., Thorner Weg 29
— Max, Zivil-Ingen., Schlageterstr. 5
— Paul, Friseur, Kronprinzenstraße 429
— Paul, Pol.-Hauptwmstr., Liebigstr. 2
— Richard, Häuer, Winklerstraße 13
— Robert, Anschläger, Jaeschkestraße 12
— Theofil, Invalide, Grüner Weg 5
— Waldemar, Baumeister, Kronprinzenstraße 143
— Dr., Walter, Jurist, Scheckeplatz 11 a
Fitz, Karl, Hüttenarb., Gleiwitzer Str. 4
— Karl, Maurerpolier, Wilhelmstraße 26
Fitza, Max, Maurer, Bülowstraße 11
Fitzek, Adam, Invalide, Mollstraße 2
— Alexand., Ziegeleiarb., Zerniker Str. 9
— August, Arbeiter, Rybniker Straße 1
— August, Fleischer, Fleischerweg 19
— August, Grb.-Arb., Beuthener Str. 91
— August, Schaffner, Teichstraße 53
— Franz, Dipl.-Handelslehrer, Adolf-Hitler-Straße 51
— Georg, Vekturant, Kronprinzenstr. 530
— Gerhard, Straßenbahnschaffner, Hardenbergweg 14
— Helene, Ehefrau, Richthofenweg 21
— Josef, Grb.-Arb., Kronprinzenstr. 546
— Josef, Invalide, Einsiedelstraße 21
— Marie, Fräulein, Schmidtstraße 6 a
— Oswald, Förderm., Herrmannschacht
— Paul, Arbeiter, Heinrichstraße 55 a
— Paul, Eisenbahner, Grünstraße 5
— Paul, Grub.-Arbeit., Röhrigstraße 24
— Robert, Steiger, Ludwigsglück Beamtenhaus 2
— Theodor, Fliesenleger, Pfarrstraße 62
— Thomas, Kutscher, Jaeschkestraße 5
— Wenzel, Invalide, Knappenweg 6
Fitzke, Ignaz, Glaserei, Augustastraße 10
— Otto, Schmied, Dorotheenstraße 98
Fitzner, Franz, Rentner, Wilhelmstr. 16
— Marie, ohne Beruf, Teichstraße 48
— Max, Maschinist, Weinkopfstraße 8 a
Fitzon, Anna, Witwe, Sandstraße 24
— Josef, Arbeiter, Sandstraße 2
— Katharina, Witwe, Sandstraße 19
— Konrad, Kranführer, Paulstraße 24
— Sixtus, Schmied, Matthiasstraße 11
Fizia, Franz, Invalide, Dorotheenstr. 50
— Franz, Mechaniker, Dorotheenstr. 52
— Josef, Invalide, Tannenbergstraße 6
— Josef, Schlosser, Kronprinzenstraße 20
Flack, Hedwig, Arbeiterin, Pfarrstraße 50
Flaczek, Alfred, Masch.-Arb., Mendestr. 2
— Barbara, Witwe, Mendestraße 2
— Ernst, Grub.-Arb., Einsiedelstraße 4
— Paul, Invalide, Jaeschkestraße 14
Flamm, Erich, Stadtsekr., Urbanstraße 10
Flaschinsky, Leopold, Schachtmeister, Siedlung v. 4. Juli 96
Flaschke, Adolf, Invalide, Glückaufstr. 26
— Max, Krim.-Oberassist., A. d. Höhe 14
— Paul, Stellmacher, Kampfbahnallee 8
Flatzek, Agnes, Witwe, Heinrichstraße 59
— Alfons, Grb.-Arb., Paul-Keller-Str. 3
— Gertrud, Rentnerin, Teichstraße 42
Flechtner, Karl, Polizeimeister, Kotitschkestraße 1
Flegel, Amalie, Rentnerin, Schmidtstr. 12
— Emil, Invalide, Paulstraße 4
— Emil, Städt. Angest., Schlageterstr. 9
— Franz, Arbeiter, Gneisenaustraße 33
— Georg, Grub.-Arbeit., Blücherstraße 5
— Johann, Arbeiter, Friedhofstraße 24
Fleischer, Amalie, o. Beruf, Kronprinzenstraße 296
— Amalie, Witwe, Schmidtstr. 19a
— Eva, Rentnerin, Barbarastraße 8
— Franz, Malermeister, Schlageterstr. 11
— Gertrud, Ehefrau, Gneisenaustr. 16
— Herbert, Dekorateur, Annabergstr. 15
— Hermann, Kfm., Kronprinzenstr. 303
— Josef, Invalide, Weinkopfstraße 8a
— Josef, Maurer, Dorotheenstraße 83
— Karl, Kaufm., Kronprinzenstraße 529
— Paula, o. Beruf, Glückaufstraße 9
Fleischmann, Anna, o. Beruf, Gustav-Freytag-Straße 18
— Artur, Rentner, Friedrichstraße 18
Fliege, Paul, Straßenmeister i. R., Bielitzer Straße 13
Fliegel, Alois, Maurer, Neuhofstraße 18
— Anna, Arbeiterin, Allenstraße 3a
Fliegel, Klara, o. Beruf, Matthiasstr. 17
— Paul, Invalide, Janusstraße 1
Fliegner, Sofie, Witwe, Paulstraße 19
Fließ, Adolf, Häuer, Sandstraße 38
Flögel, Anna, Händlerin, Hatzfeldstr. 1
— Erwin, Grb.-Arb., Emmystraße 21
— Franz, kfm. Angest., Kampfbahn-Allee, Parzelle 50
— Günter, Arbeiter, Schulstraße 12
— Josef, Masch.-Arb., Scharnhorststr. 8
— Karl, Oberwächter, Dorotheenstr. 39
— Konrad, Hüttenarb., Dorotheenstr. 7
— Paul, Tischlergeselle, Hohenzollernstr. 7
— Wilhelm, Grb.-Arb., Bismarckstr. 14
Florek, Alexander, Inv, Rainstraße 8
— August, Invalide, Märklinstraße 8
— Josef, Grb.-Arb., Beuthener Str. 25
— Margarete, o. B., Michaelstr. 12b
— Maximilian, Grb.-Arb., Kantstr. 8
— Simon, Grb.-Arb., Rainstraße 8
— Viktor, Lok.-Führ., Mollstraße 8
Florian, Anna, Wwe, Kronprinzenstr. 237
— August, Kaufm., Kronprinzenstr. 156
Foegelle, Joh., Arb., Matthiasstraße 25
— Martin, Rangierer, Redenstraße 6
Fölkel, Adolf, Schlosser, Sedanstraße 24
Foelkel, Friedr., Verwieger, Wilhelmstr. 16
Förster, Hermann, Arb., Friedensstraße 6
— Herm., Kellermstr., Kronprinzenstr. 329
— Max, Kraftwagenführer, Adolfstr. 27
Foged, Gustav, Kammerarbeiter, Kronprinzenstraße 451
Fogel, Josef, Berginval., Adolfstraße 35
— Josef, Zimmerhäuer, Myslowitzer Straße 7
Foginski, Friedrich, Füller, Sandstr. 20
— Peter, Masch.-Wärt., Hochgesandtstr. 20
Foik, Anton, Grb.-Arb., Schützenweg 18
— Gertrud, Witwe, Annabergstraße 13
— Heinrich, Lokomotivführer, Paulstr. 19
— Heinrich, Schlosser, Dorotheenstr. 92
— Josef, Fördermaschinist, Bielschowitzer Straße 4
— Karl, Grb.-Arb., Kampfbahn-Allee 25
— Karl, Häuer, Janusstraße 1
— Katharina, Ehefrau, Holwedestraße 20
— Leo, Annasegenstraße 12
— Leo, Maurer, Grenzstraße 4
— Matthias, Grb.-Arb., Flutbrücke 3
— Paul, Invalide, Kampfbahn-Allee 25
— Pauline, Witwe, Friedhofstraße 18
— Stanislaus, Invalide, Holwedestr. 9
— Viktor, Vorzeichner, Holwedestr. 20
— Wilhelm, Maurer, Seilbahnstr. 71
Foit, Agnes, Witwe, Kanalstraße 1
— Alfons, Grb.-Arb., Tannenbergstr. 57
— Alois, Grb.-Arb., Kronprinzenstr. 509
— Anna, Witwe, Sandstraße 2
— Bronislawa, Witwe, Schmidtstraße 23
— Emanuel, Grb.-Arb., Schulstr. 1
— Ernst, Rangierer, Laurahütter Str. 11
— Franz sen., Invalide, Adolfstr. 87
— Franz, jun., Lok.-Führ., Adolfstr. 37
— Franz, Mechaniker, Holdenstraße 8
— Georg, Angestellter, Körnerstraße 19
— Georg, Elektro-Schweißer, Gustav-Freytag-Straße 7
— Georg, Zimmerhäuer, Adolfstraße 34
— Gertrud, Witwe, Hochgesandtstr. 16
— Johann, Invalide, Richthofenweg 26
— Johann, o. Beruf, Jaeschkestr. 4
— Josef, Grb.-Arb., Wörthstraße 1
— Joseph, Zimmerhäuer, Gustav-Freytag-Straße 18
— Karl, Invalide, Sandstr. 5
— Karl, Angestellter, Richthofenweg 27
— Max, Arbeiter, Gneisenaustr. 30
— Robert, Grb.-Arb., Dorotheenstr. 40
— Robert, Tagearbeiter, Pfarrstr. 13
— Theodor, Landwirtschafts-Inspektor, Dominium Matheshof, Beamtenhaus
— Viktor, Grb.-Arb., Schmiedebrücke 36

Foitzik, Alfons, Büroangest., Kanalstr. 3a
— Alfons, Mechaniker, Glückaufstr. 23
— Alfons, Rohrleger, Zillerstraße 14
— Alfred, Werkarbeiter, Grenzstraße 6
— Alfred, Häuer, Koloniestraße 14
— Alfred, Kaufmann, Körnerstraße 11
— Andreas, Feuermeister, Dorfstr. 52
— Anton, Invalide, Kanalstraße 3a
— Anna, Händlerin, Friedrichstraße 5
— August, Badewärter, Rheinbabenstr. 15
— Bruno, Hausbesitz., Eisenhammerstr. 1
— Eduard, Steiger, Beuthener Straße 40
— Emil, Rangierer, Arnoldstraße 2
— Franz, Arbeiter, Goethestraße 2
— Franz, Häuer, Oskar-Schlitter-Str. 18
— Franziska, Witwe, Albertstraße 9
— Hedwig, Hausbes., Kronprinzenstr. 454
— Heinrich, Arbeiter, Emmystraße 18
— Heinrich, kfm. Angest., Schillingstr. 3
— Heinrich, Tischler, Bischofstr. 30
— Jos., Schichtmstr., Kronprinzenstr. 110
— Josepha, Witwe, Meisenweg 73
— Julius, Vorschneider, Borsigstraße 7
— Karl, Oberpfleger, Märklinstraße 3
— Karl, Pensionär, Zedlitzstraße 3
— Klara, Witwe, Dorotheenstr. 4
— Konstantin, Oberlandjäger a. D., Schönaichstraße 7
— Martha, Witwe, Forststraße 34a
— Marzellin, Invalide, Kleiststraße 12
— Max, Grb.-Arb., Werderstraße 10
— Max, Schlosser, Ackerstraße 3
— Nikod., Bergarb., Kronprinzenstr. 105
— Nikolaus, Invalide, Weinkopfstr. 5
— Paul, Hausbesitzer, Eisenhammerstr. 2
— Paul, Lok.-Führer, Albertstr. 9
— Richard, Inv., Beutheneer Str. 103
— Theodor, Kohlenmesser, Luisenstraße 6
— Walter, Rohrleger, Beuthener Str. 101
— Wilhelm, Schneidermeister, Kronprinzenstraße 454
Folgner, Eduard, Rentner, Beuthener Straße 76
— Eduard, Invalide, Beuthener Str. 101
— Gertrud, Witwe, Langemarckstraße 21
— Karl, Arbeiter, Annastraße 5
— Karl, Füller, Heinrichstr. 61
— Max, Elektriker, Ernststraße 18
— Paul, Rentner, Weinkopfstraße 9
— Richard, Händler, Weinkopfstr. 9
— Walter, kfm. Büroangest., Albertstr. 3
Folkmann, Josef, Rentner, Zillerstr. 6
— Paul, Schlosser, Paulstraße 19
Foltin, Anna, Witwe, Tannenbergstr. 34
— Eduard, Bäcker, Buntenhausenkol. 12
— Engelbert, Pol.-Assist., Guidostraße 3
— Ignaz, Rentner, Teichstraße 24
— Johann, Schweißer, Friedhofstraße 29
— Johann, Häuer, Moltkestraße 21
— Johann, Zimmerhäuer, Schillingstr. 21
— Josef, Rentner, Damaschkestraße 16
Foltinek, Anton, Backofenbauer, Damaschkestraße 12
Foltis, Josef, Bäcker, Bismarckstraße 3
Foltyna, Johann, Invalide, Mühlstr. 13
— Josef, Badewärter, Mühlstraße 5
— Paul, Anschläger, Bergmannspfad 11
Foltys, Franz, Lagerhalter, Luisenstraße 5
— Foltys, Johann, Gr.-Arb., Redenstr. 5
— Martha, Reinigungsfrau, Emmystr. 12
Folwaczny, Josef, Gastwirt, Beuthener Straße 41
Fonfara, Viktor, Arbeit., Heinrichstr. 72 b
Forchmann, Hans, Ing., Dorotheenstr. 89
Forreiter, Anna, o. B., Gustav-Freytag-Straße 11
— Ignaz, Schlosser, Reitzensteinplatz 3
— Max, Grb.-Arb., Finkenweg 11
Foß, Otto, Arbeit., Kronprinzenstraße 15
Fox, August, Masch.-Aufseher, Schulstr. 11
— Josef, Arbeiter, Konkordiastraße 4
— Josef, Zimmerh., Buntenhausenkol. 9
Fox, Klara, Witwe, Kronprinzenstr. 450
Foy, Johann, Schlosser, Friedensstr. 63
Frach, Jos., Feuerwehrmann, Hüttenstr. 8
Fränzel, Josef, Kriegsbesch., Hardenbergweg 14
Fragstein, Andreas, Werkarbeiter, Knurower Straße 7
— von, Marie, Witwe, Pestalozzistr. 14
— Peter, Schlosser, Wilhelmstraße 37
— von, Rudolf, Hüttenarbeiter, Kampfbahnallee 45
— Theofil, Invalide, Hochgesandtstr. 10
— von, Wilhelm, Fördermann, Seilbahnstraße 69
Fraik, Adam, Kutscher, Hochbergstraße 12
Fraj, Eduard, Arb., Klausberger Str. 6
— Franz, Arbeiter, Lichter Hag 23
Frakstein, Josef, Steuerinspektor, Dorotheenstraße 48
Francik, Emilie, Witwe, Michaelstr. 3a
Franczok, Theodor, Gruben-Arbeiter, Bielschowitzer Straße 16
Franczyk, Johann, Drahtzieher, Kampfbahnallee Parzelle 22
Franetzki, Alexander, Häuer, Robert-Blum-Straße 23
— Johann, Invalide, Salzbrunnstr. 22
— Paul, Masch.-Arbeit., Velsenstraße 15
— Theodor, Invalide, Seilbahnstraße 6
— Valentin, Invalide, Bischofstraße 60
— Wilhelm, Maler, Kronprinzenstr. 486
Frania, Emil, Arbeit., Dorotheenstr. 114
— Walter, Arbeiter, Gleiwitzer Str. 26
Franik, Adolf, Rohrleg., Dorotheenstr. 87
— Alfred, Grb.-Arb., Damaschkestraße 15
— Anna, Hausbesitzerin, Bismarckstr. 5
— August, Invalide, Bauernstraße 6
— Edmund, Drahtzieher, Heinrichstr. 47b
— Florian, Grub.-Arb., Saarlandstr. 24
— Franz, Grb.-Arb., Kronprinzenstr. 409
— Franz, Häuer, Dorfstraße 49
— Georg, Grub.-Arbeit., Schulstraße 40
— Georg, Schlosser, Knurower Straße 1
— Johann, Invalide, Grüner Weg 6
— Josef, Arbeiter, Meisenweg 19
— Josef, Kriegsbesch., Bismarckstraße 5
— Karl, Schlosser, Kleiststraße 24
— Konrad, Grub.-Arb., Dorotheenstr. 71
— Marie, Schneiderin, Gustav-Freytag-Straße 5
— Paul, Rohrleger, Posener Weg 26
— Richard, Stadtinspektor, Kronprinzenstraße 449
— Selma, o. Beruf, Kronprinzenstr. 228
— Wilhelm, Häuer, Kanalstraße 30
Franitza, Edmund, Monteur, Kampfbahnallee 53
— Emanuel, Grub.-Arb., Velsenstraße 25
— Heinrich, Buchhalter, Weinkopfstr. 10
— Johann, Installateur, Weinkopfstr. 10
— Paul, Arbeiter, Redenstraße 6
Franitzek, Stephan, Schmied, Emmystr. 14
Frank, Artur, Dreher, Friedrichstraße 6
— Emma, Rentnerin, Viktoriastraße 4
— Hildegard, Witwe, Tannenbergstr. 51
— Hugo, Pensionär, An der Quelle 18
— Josef, Grub.-Arb., Konkordiastraße 5
— Konrad, Kaufmann, Friesenweg 15
— Konstantin, Häuer, Wörthstraße 1
— Max, Milchverkäufer, Wilhelmstr. 18
— Paul, Kaufmann, Peter-Paul-Platz 4
— Paul, Pol.-Hauptw., Suermondtstr. 40
— Philipp, Grub.-Arbeiter, Paulstraße 3
— Rosalie, ohne Beruf, Winklerstraße 1
— Serafin, Masch.-Wärter, Kantstraße 3
— Theodor, Fleischermeister, Dorotheenstraße 25
Franke, Alfred, Arbeiter, Glückaufstraße 7
— Alfred, Grb.-Arbeit., Auf der Höhe 24
— Alfred, Maler, Krugstraße 10
— Alois, Invalide, Pochhammerstraße 3
Franke, Anna, Witwe, Paulstraße 14
— Anna, Witwe, Winklerstraße 7
— August, Arbeiter, Salzbrunnstraße 39
— Eduard, Maurer, Urbanstraße 11
— Emil, Fahrlehrer, Kronprinzenstr. 307
— Emil, Fleischer, Teschener Straße 6
— Emil, Gastwirt, Kronprinzenstr. 432
— Erich, Grubenarb., Schmiedebrücke 42
— Erich, Rohrleger, Koloniestraße 6
— Florentine, Witwe, Einsiedelstraße 15
— Friderike, Rentnerin, Am Torbogen 8
— Fritz, Geschäftsführer, Dorotheenstraße 47
— Georg, Arbeiter, Wolfgangstraße 2
— Georg, Elektriker, Koloniestraße 12
— Georg, Lehrer, Gerichtsstraße 16
— Heinrich, Grubenarbeiter, Krugstr. 10
— Heinrich, Kaufm., Dorotheenstraße 11
— Johann, Grubenarb., Kronprinzenstraße 438
— Johann, Invalide, Friedrich-Wilh.-Straße 11
— Joh., Hausbes., Kronprinzenstr. 583
— Johann, Invalide, Koloniestraße 12
— Josef, Badewärter, Hakenweg 5
— Josef, Grubenarb., Am Torbogen 8
— Josef, Kesselheizer, Kronprinzenstraße 292
— Josef, Schulrat, Viktoriastraße 1a
— Josef, Invalide, Guidostraße 6
— Julius, Lehrer, Suermondtstraße 46
— Karl, Kranführer, Viktoriastraße 10
— Karl, Rentner, Gneisenaustraße 20
— Konstantin, Hüttenarbeiter, Tannenbergstraße 6
— Konstantin, Inval., Teschener Str. 6
— Maria, Händlerin, Haldenstraße 5
— Martha, Mittelschullehrerin, Gerichtsstraße 15
— Max, Wächter, Adolfstraße 32
— Monika, Witwe, Auguststraße 8
— Oskar, Grubenarb., Humboldstr. 1
— Paul, Feuerwehrmann, Hochgesandtstraße 6
— Paul, Grubenarbeiter, Rheinbabenstraße 7
— Paul, Lokomotivführ., Michaeltorpl. 1
— Paul, Rentner, Paulstraße 37
— Richard, Schlosser, Friesenweg 31
— Robert, Arbeiter, Heinrichstraße 45
— Theodor, Arbeiter, Beuthener Str. 29
— Theodor, Invalide, Albertstraße 12
— Theodora, o. B., Gustloffstraße 10a
— Viktor, Arbeiter, Barbarastraße 16
— Viktor, Friseur, Allenstraße 18
— Vinzent, Former, Bischofstraße 30
— Waldemar, Arbeiter, Winklerstr. 15
— Wilhelm, Grubenarbeiter, Laurahütter Straße 13
Frankenstein, Cäcilie, Arbeiterin, Heinrichstraße 50
Franosch, Alois, Grubenarb., Röhrigstraße 13
— Anna, Witwe, Goethestraße 32
— Hermann, Invalide, Goethestraße 32
— Johann, Arbeiter, Pfarrstraße 66
— Josef, Kaufmann, Kronprinzenstr. 266
— Josef, Reichsb.-Ass., Jaeschkestr. 10
— Paul, Tagearb., Kronprinzenstr. 605
— Stephan, Grubenarb., Konkordiastraße 2
Franoschek, Johann, Schneidermeister, Kunzendorfer Straße 26
— Rudolf, Invalide, Kronprinzenstr. 336
Frantzik, Ernst, Grubenarb., Wörthstr. 6
— Valeska, Witwe, Friedr.-Wilhelm-Straße 14
Frantzke, Josef, Arbeiter, Kaiserstraße 12
— Max, Vertreter, Schlageterstraße 13
Franusch, Johann, Schmied, Annastr. 19

Franuschczyk, Karl, Arbeiter, Annasegenstraße 14
Franz, Eduard, Musiker, Glückaufstr. 18
— Emanuel, Kutscher, Am Pulverhaus 5
— Ernst, Elektro-Ing., Kronprinzenstraße 461
— Friedrich, Grubenarbeiter, Alsenstr. 7
— Herbert, Oberwachtmeister, Kampfbahnallee 24
— Josef, Hausverw., Dorotheenstr. 19
— Julius, Grubenarb., Emmystraße 21
— Karl, Ing., Steinbruchstraße 2
— Luzian, Arbeiter, Finkenweg 28
— Martha, Witwe, Kampfbahnallee 2
— Paul, Pol.-Beamter, Hermann-Stehr-Straße 1
— Paul, Schlosser, Kronprinzenstr. 388
— Rudolf, Apotheker, Annabergstraße 1
— Theodor, Schecheplatz 5
— Viktor, Pensionär, Barbarastraße 3
Franzik, Eleonore, Ehefrau, Dorotheenstraße 66
— Johann, Invalide, Heinrichstraße 66
Franziock, Else, Rentnerin, Adolfstr. 18
— Johann, Rentner, Schützenweg 26
Franzke, Ewald, Holzarb., Körnerstr. 2
— Otto, Presser, Pestalozzistraße 2
— Reinhard, Provisionsreisender, Laurahütter Straße 2
— Wilhelm, Invalide, Holwedestraße 22
Franzki, Anastasia, Witwe, Cäcilienstr. 5
— Josef, Hüttenarb., Hochgesandtstr. 5
— Robert, Artist, Kronprinzenstr. 228
Franzky, Otto, Grb.-Steiger, Velienstr. 4
Fraischka, Marie, Milchverkäuferin, Wilhelmstraße 18
— Martha, Geschäftsinh., Michaelstr. 12a
— Martha, Molkereibes., Teschener Straße 3
Freiberger, Hedwig, Gartenarbeiterin, Paulstraße 43
Freier, Karl, Dachdecker, Solgerstraße 1
Freitag, Bruno, Stadtbaumstr., Adolfstraße 14
— Fritz, Pol.-Wachtmstr., Parkstraße 3
— Richard, Schlosser, Ziethenstraße 3
Freiwald, Faltin, Musiker, Glückaufstraße 18
Frenki, Josef, Fördermann, Eichendorffweg 34
Frentzky, Erwin, Zahnarzt, Kronprinzenstraße 277
— Klemens, Oberzollsekr., Dorotheenstraße 28
Frenzel, Berthold, Arb., Doblenweg 134
— Franz, Bauarbeiter, Gneisenaustr. 14
— Josef, Rentner, Gerhard-Wagner-Weg 41
— Marie, Rentnerin, Gartenstraße 26
— Otto, Maler, Abstimmungsstraße 21
— Paul, Grubenarbeiter, Redenstr. 1a
— Richard, Schlosser, Kantstraße 7
— Robert, Arbeiter, Redenstraße 1a
Frerikß, Hermann, Bandagist, Wilhelmstraße 38
Freund, Friderike, Witwe, Reitzensteinplatz 3
— Friedrich, Vertreter, Königshütter Straße 7
— Moritz, Tischler, Dorotheenstraße 81
— Richard, Malermstr., Glückaufstr. 12
Frey, Emil, Bäckermeister, Dorotheenstraße 96
— Heinrich, Grubenarb., Kurze Str. 3
— Johanna, Witwe, Teschener Straße 6
— Karl, Maschinenwärter, Velsenstr. 5
— Ludwig, Arbeiter, Kronprinzenstr. 573
— Marie, o. B., Heinrichstraße 18
— Siegmund, Schuhmacher, Reitzensteinplatz 1
— Theodor, Kesselwärter, Lichter Hag 24
Frey, Vinzenta, Witwe, Ottiliaestr. 1
Freymann, Karl, Werkmeister, Heinrichstraße 90
— Valeska, Rentnerin, Kronprinzenstraße 298
Frichel, Paul, Grubenarb., Mackensenstraße 3
Fricke, Ella, Witwe, Adolf-Hitler-Str. 53
Fridek, Luzie, Witwe, Winklerstraße 31
Friebek, Paul, Invalide, Ernststraße 3
— Rudolf, Maschinenschlosser, Kronprinzenstraße 207
Friedemann, Kurt, Gastwirt, Kasino d. Donnersmarckhütte
Fridetzki, Max, Rohrleger, Kampfbahnallee 29
— Valentin, Grubensteig., Lerchenweg 20
Friedländer, Alma, o. B., Kronprinzenstraße 301
— Martha, Gesch.-Inh., Kronprinzenstraße 313
— Rosa, Rentnerin, Friedrichstraße 4
— Wilhelm, Bäckermstr., Salzbrunnstraße 17
Friedrich, Anna, o. B., Gerh.-Wagner-Weg 11
— Arndt, Arbeiter, Solgeristraße 2a
— Auguste, Witwe, Tarnowitzer Str. 11
— Eduard, Tischler, Paulstraße 9
— Franz, Arbeiter, Lehmgrubenstr. 27
— Herb., Zollinsp., Kronprinzenstr. 586
— Hermann, Glasmacher, Friedhofstr. 6
— Ida, Witwe, Uferstraße 2
— Karl, Lok.-Heizer, Abstimmungsstraße 38
— Max, Arbeiter, Turmstraße 1
— Max, Grubenarbeiter, Kantstraße 20
— Oskar, Glasmacher, Dorotheenstr. 29
— Otto, Glasmacher, Friedhofstraße 6
— Paul, Elektriker, Gleiwitzer Str. 22
— Roman, Mechaniker, Schillingstr. 11
— Rudolf, Dachdecker, Gerhard-Wagner-Weg 11
— Rudolf, Gerhard-Wagner-Weg 11
Friemel, Fritz, Gärtner, Kronprinzenstraße 372
— Fritz, Kellner, Kattowitzer Straße 23
— Karl, Schlosser, Kattowitzer Str. 23
Fries, Georg, Betr.-Aff., Kronprinzenstraße 317
Fritsch, Anna, Stenotypistin, Urbanstraße 13a
— Emilie, Witwe, Hochgesandtstraße 1
— Franz, Förderm., Beuthener Str. 33
— Franz, Ingenieur, Stollenstraße 3
— Hermann, Maschinensteiger, Hochgesandtstraße 8
— Johann, Invalide, Borsigstraße 1
— Marie, o. B., Eichendorffweg 17
— Mathilde, Witwe, Kronprinzenstr. 469
— Pauline, Witwe, Borsigstraße 1
Fritsche, Alfred, Müller, Werkstraße 5
— Moritz, Kontorist, Vinzentstraße 4a
Fritz, Alois, Facharbeiter, Kantstraße 7
— Anastasia, Witwe, Viktoriastraße 18
— Berta, o. B., Gieschestraße 10
— Florentine, Aufräumefrau, Schillingstraße 8
— Georg, Prokurist, Seydewitzstraße 6
— Wolfgang, Kassenleiter, Koloniestraße 16
Fritzkowski, Karl, Aufseher, Fiebigstr. 2
Fritzowski, Alois, Grubenarbeiter, Mackensenstraße 1
— Heinrich, Häuer, Kronprinzenstr. 425
— Thomas, Invalide, Kronprinzenstraße 508
Friz, Wilhelm, Dipl.-Berging., Kronprinzenstraße 360
Frobenius, Dr., Heinz, Prokurist, Hochbergstraße 3
Froch, Alfred, Bergarbeiter, Teschener Straße 10
Froeger, Georg, Rentner, Am Torbog. 6
Fröhlich, Adolf, Zimmerer, Hoher Weg 1
— Alexander, Rentner, Hermannstr. 6
— Alfons, Grubenarb., Kronprinzenstraße 297
— August, Friseur, Eichendorffweg 39
— Auguste, Ehefrau, Reitzensteinplatz 1
— Edmund, Konkursverwalter, Dorotheenstraße 4
— Eduard, Hausbes., Dorotheenstraße 27
— Ernst, Holzmacher, Kronprinzenstraße 268
— Erich, Schlosser, Gustloffstraße 16
— Erich, Schlosser, Sandstraße 2
— Franz, Invalide, Hilgerstraße 6
— Georg, Kaufmann, Kronprinzenstraße 307
— Heinrich, Arbeiter, Eintrachtstr. 5
— Heinrich, Grubenarb., Velsenstraße 9
— Heinrich, Hüttenarb., Alsenstraße 2
— Heinrich, Invalide, Kronprinzenstraße 567
— Herbert, Angestellter, Gneisenaustr. 30
— Johanna, Witwe, Guidostraße 41
— Josef, Arbeiter, Hochgesandtstraße 25
— Josef, Invalide, Annastraße 5
— Josef, Schichtmeister, Kronprinzenstraße 30
— Karl, Lehrer a. D., Gartenstraße 14
— Kurt, Rentner, Dorotheenstraße 48a
— Martha, Weinkopfstraße 7
— Max, Kaufmann, Kronprinzenstr. 232
— Max, Maurer, Kantstraße 10
— Michael, Invalide, Einsiedelstraße 18
— Moritz, Kraftfahrer, Hopfenbuschstraße 18
— Otto, Arbeiter, Kronprinzenstr. 259
— Paul, Bäcker, Dorotheenstraße 29
— Paul, Handelsvertreter, ~~Alsenstr. 14~~
— Richard, Handlungsgeh., Weinkopfstraße 7
— Wilhelm, Buchhalter, Weinkopfstr. 7
— Wilhelm, Grubenarbeiter, Kronprinzenstraße 570
— Wilhelm, Grubenarbeiter, Röhrigstraße 3
— Wilhelm, Pensionär, Friedrichstr. 2a
Frömel, Antonie, Witwe, Eichendorffweg 78
Frömmel, Franziska, Witwe, Guidostr. 41
Frömrich, Emilie, Witwe, Emmystraße 2
Froh, Silvester, Feilhauer, Werderstr. 71
Frohn, Oskar, Oberpostinsp., Seydewitzstraße 2
From, Josef, Pol.-Meister, Meisenweg 41
Fromm, Friedrich, Invalide, Blücherstraße 11
— Ewald, Gemeindehelfer, Florianstr. 9
Frommelt, Arnold, Desinfektor, Schillerstraße 2
— Georg, Zimmermann, Florianstr. 18
Fronia, Georg, Materialprüfer, Heinrichstraße 42
— Pauline, Witwe, Körnerstraße 9
— Waldemar, Schmied, Holwedestr. 37
Front, Karl, Grubenarbeiter, Dittersdorffstraße 14
Frontzek, Stephan, Polizeihauptwachtmeister, Dorotheenstraße 54
Froß, Alexander, Invalide, Guidostr. 4
— Bruno, Grubenarbeiter, Winklerstraße 18
— Elisabeth, Arbeiterin, Steinhoffstr. 4
— Heinrich, Fördermann, Pfarrstr. 74
— Johann, Former, Gustloffstraße 18
— Johann, Invalide, Moltkestraße 14
— Josef, Grubenarbeiter, Punten-

Froß, Josef, Pol.-Oberwachtmeister, Kleiststraße 1
— Leopold, Kaufmann, Stollenstraße 2
— Ludwine, Rentnerin, Annasegenstraße 12
— Marie, Ehefrau, Johannes-Vogel-Straße 4
— Paul, Stadtsekretär, Körnerstraße 15
Frühauf, Elli, Büroangest., Adolfstr. 24
— Juliane, Witwe, Pfarrstraße 29
Frühmark, Alois, Invalide, Lerchenweg 9
— Heinrich, Grubenarb., Schulstraße 14
— Johann, Gatterführer, Heinrichstr. 10
— Klemens, Invalide, Lindenstraße 8
Frühmark, Salome, Kontoristin, Bielitzer Straße 16
— Stanislaus, Schlosser, Viktoriastr. 11
— Theophil, Musiker, Pfarrstraße 35
Frychel, Bernhard, Häuer, Graudenzer Weg 1
— Eduard, Grubenarbeiter, Guidostr. 49
— Franz, Invalide, Seilbahnstraße 25
— Magdalene, Witwe, Guidostraße 49
— Marie, Witwe, Zerniker Straße 17
— Rufin, Schlosser, Seilbahnstraße 23
Fruitazki, Franziska, Witwe, Gneisenaustraße 25
Fuchs, Adolf, Dorotheenstraße 29
— Albert, Invalide, Dissarsstraße 10
— Alfred, Grubenarbeiter, Friedhofstraße 17
— Antonie, Verkäuferin, Paulstraße 53
— Auguste, Witwe, Albertstraße 2
— Emil, Tischlermstr., Adolf-Deichsel-Straße 25
— Erich, Prov.-Vertr., Dorotheenstr. 30
— Ernst, Fleischermeister, Heinrichstr. 13
— Ernst, Maurer, Thorner Weg 1
— Ernst, Pol.-Hauptwachtmeister, Meisenweg 9
— Franz, Invalide, Arnoldstraße 13
— Franziska, Witwe, Hochgesandtstr. 6
— Franziska, Witwe, Pfarrstraße 16
— Gertrud, Witwe, Kronprinzenstr. 246
— Hans, Kaufmann, Annabergstraße 3
— Hedwig, Rentnerin, Heinrichstr. 56
— Heinrich, Zimmerpolier, Kleiststr. 18
— Hugo, Invalide, Lessingstraße 8
— Johann, Arbeiter, Emmystraße 17
— Johann, Häuer, Hermannschacht
— Johann, Rentner, Bahnhofstraße 7
— Josef, Aufseher, Einsiedelstraße 11
— Josef, Bauunternehmer, Kronprinzenstraße 336
— Josef, Grubenarb., Gneisenaustr. 22
— Josef, Maler, Bahnhofstraße 3
— Josef, Pensionär, Beuthener Str. 61
— Josef, Schlosser, Gustloffstraße 5
— Josef, Weichenwärter, Adolf-Deichsel-Straße 6
— Josef, Werkarb., Beuthener Str. 65
— Karl, Grubenarbeiter, Kaiserstraße 14
— Karl, Kellner, Körnerstraße 14
— Karl, Maschinenwärter, Saarlandstraße 9
— Ottilie, Witwe, Paulstraße 46
— Paul, Schlosser, Pochhammerstr. 11
— Richard, Grubenarb., Emmystr. 21
— Richard, Postbetr.-Ass., Viktoriastraße 9
— Rudolf, Grubenarbeiter, Dittersdorfstraße 10
— Robert, Schlosser, Neue Beuthener Straße 6
— Theresia, Witwe, Heinrichstraße 4
— Valentin, Stadtoberinsp., Kronprinzenstraße 233
— Wilhelm, Häuer, Paulstraße 57
— Wilhelm, Schmelzer, Hochgesandtstraße 19
Fuballa, Johann, Bergmann, Lindenstraße 9
Füllbier, Amanda, Verkäuferin, Kronprinzenstraße 489
— Gerhard, Buchhalter, Rheinbabenstraße 4
— Gertrud, Witwe, Dorotheenstraße 31
— Ignaz, Schuhmacher, Kronprinzenstraße 555
— Joh., Arbeiter, Kronprinzenstr. 603
— Oskar, Lehrer, Dorfstraße 36
Fuhl, Bernhard, Invalide, Tarnowitzer Straße 5
— Josef, Grubenarbeiter, Beuthener Straße 70
— Karl, Grubenarb., Arnoldstraße 4
— Rosalie, Witwe, Kronprinzenstr. 308
— Wilhelm, Arbeiter, Lerchenweg 9
Fuhr, Alfr., Schlepper, Richthofenweg 24
— Artur, Arbeiter, Rybniker Straße 4
Fuhrich, Ernst, Elektriker, Kunzendorfer Straße 32
— Julius, Rentner, Plesser Straße 2
— Paul, Sattlermeister, Buntenhausenkolonie 3
— Paul, Schlosser, Hakenweg 1
Fuhrmann, Alfons, Richtmeister, Matthiasstraße 3
— Alfred, Musiker, Zeisigweg 6
— Anna, Köchin, Barbarastraße 5
— August, Grubenarbeiter, Werderstr. 7
— August, Grubenarbeiter, Werderstr. 10
— August, Hammerschmied, Kronprinzenstraße 194
— August, Maschinenwärter, Albertstraße 2
— Ernst, Grubenarbeiter, Kronprinzenstraße 433
— Franz, Arbeiter, Grünstraße 9
— Franz, Zimmerhäuer, Kunzendorfer Straße 17
— Franziska, Witwe, Kanalstraße 1
— Fritz, Schlosser, Adolfstraße 25
— Georg, Konstrukteur, Stollenstraße 3
— Gustav, Drahtflechter, Adolfstraße 15
— Helene, Witwe, Kronprinzenstr. 135
— Johann, Grubenarb., Schwalbenweg 1
— Johann, Invalide, Steiler Weg 1
— Josef, Bergmann, Grenzstraße 4
— Julius, Invalide, Gartenstraße 2
— Konrad, Pensionär, Kronprinzenstraße 583
— Konstantin, Landwirt, Bauernstr. 55
— Marie, o. B., Bielschowitzer Str. 7
— Oswald, Musiker, Seitenstraße 2
— Otto, Maschinenarbeiter, Parkstr. 29
— Paul, Invalide, Paulstraße 29
Fuhrmannek, Richard, Zeichner, Lange Reihe 1
Fukas, Elisabeth, Lehrerin, Parisiusstraße 6
Fulde, Robert, Invalide, Bunter Hof 5
Fulta, Josephine, Witwe, Wilhelmstr. 28
Funk, Meta, Witwe, Boelckeplatz 5
Funke, Erich, Grubenarb., Auf d. Höhe 1
— Franz, Revisor, Lessingstraße 10
— Josef, Zimmerpolier, Holwedestr. 29
— Maria, Hausbes., Lessingstraße 10
— Max, Maschinenwärt., Holwedestr. 20
— Paul, Arbeiter, Fichteweg 2
Furdzik, Johann, Invalide, Bielitzer Straße 5
Furgol, Albine, Witwe, Bauernstraße 39
— Edmund, Masch.-Wärt., Moltkestr. 3
— Emanuel, Packer, Gustav-Freytag-Straße 3
— Erich, Häuer, Guidostraße 18
— Georg, Grubenarbeiter, Kronprinzenstraße 490
— Hubert, Angestellter, Adolf-Deichsel-Straße 27
Furgol, Jakob, Invalide, Michaelstr. 54
— Johann, Vekturant, Bauernstraße 23
— Paul, Elektriker, Bauernstraße 22
— Richard, Masch.-Wärter, Bauernstraße 39
— Viktor, Grubenarbeiter, Guidostr. 12
Furgoll, Arbeiter, Winklerstraße 7
— Albert, Grubenarbeiter, Finkenweg 83
— Alfred, Kraftfahrer, Bahnstraße 1
— Alois, Lokführer, Bielitzer Straße 5
— August, Invalide, Parkstraße 13
— Christian, Arbeiter, Pochhammerstraße 11
— Elisabeth, Witwe, Stollenstraße 10
— Emma, Aufräumefrau, Salzbrunnstraße 26
— Franz, Kesselwärter, Saarlandstr. 9
— Josef, Maschinenwärt., Skallenstr. 9
— Martin, Invalide, Heinrichstraße 49
— Max, Arbeiter, Schulstraße 10
— Paul, Heizer, Hatzfeldstraße 3
— Valentin, Arbeiter, Gustav-Freytag-Straße 10
— Valentin, Invalide, Holwedestraße 17
— Wilhelm, Häuer, Gustav-Freytag-Straße 14
Furmanek, Georg, Bahnwärter, Winklerstraße 6
— Leopold, Invalide, Kleiner Winkel 5
— Rudolf, Autoschl., Kleiner Winkel 5
— Stephan, Maschinenarb., Kleiner Winkel 5
Furmannek, Paul, Fördermann, Pochhammerstraße 9
Fuß, Franz, Arbeiter, Dorotheenstr. 54
— Gerhard, Bankbeamter, Viktoriastraße 5a
— Hermann, Grubenarbeiter, Michaelstraße 12d
— Theophil, Rektor, Schillingstraße 18
Fußek, Franziska, Witwe, Rheinbabenstraße 9
Fussy, Anton, Arbeiter, Heinrichstr. 40
Futterleib, Martin, Schweizer, Am Anger 19
Futzek, Pauline, Witwe, Dorotheenstr. 89
— Stanislaus, Arbeit., Dorotheenstr. 89
Fydrich, Johannes, Kriminalass., Wilhelmstraße 17
Fyrchel, Anna, Witwe, Wilhelmstr. 10
Fyrla, Wilh., Grubenarb., Pfarrstr. 47
Fyrius, Georg, Arbeiter, Heinrichstr. 90
Fyrnis, Albert, Häuer, Flutbrücke 4

Darbe nicht, doch spare immer!
Sparen nützt dir, Geizen nimmer!
Stadtsparkasse zu Hindenburg OS.

G

Gabert, August, Koksarb., Schulstraße 11
Gabietz, Franz, Häuer, Steinstraße 4
Gabor, Emanuel, Invalide, Hochgesandtstraße 26
— Emil, Invalide, Sandstraße 3
— Florentine, Witwe, Dorotheenstr. 81
— Georg, Fördermann, Friedhofstr. 3a
— Georg, Schmied, Finkenweg 17
— Jakob, Kaufmann, Beuthener Str. 82
— Johann, Maschinenwärter, Kampfbahnallee, Parzelle 133
— Josef, Häuer, Kampfbahnallee 51
— Josef, Pumpenwärter, Heinrichstr. 25
— Karl, Fördermann, Augustastraße 3
— Maria, Witwe, Hopfenbuschstraße 18
— Marie, Kronprinzenstraße 122
— Monika, Witwe, Dominum Neuhof 2
— Robert, Häuer, Steinstraße 3
— Seraphin, Bäckermstr., Wilhelmstr. 14

Gabor, Theod., Grb.-Arb., Wilhelmstr. 14
— Vinzent, Bodenprüfer, Uferstraße 6
— Vinzent, Grubenarbeiter, Dorotheenstraße 124
Gabriel, Dominik, Arbeiter, Lückestr. 17
— Erich, Geschäftsführer a. D., Gymnasialstraße 10
— Franziska, Arbeiterin, Guidostr. 42
— Herbert, Wäschereiinhaber, Suermondtstraße 44
— Johann, Arbeiter, Holwedestraße 27
— Johann, Pumpenwärter, Heinrichstraße 40
— Josef, Häuer, Dorfstraße 33
— Josef, Häuer, Gründlerstraße 1
— Josef, Reichsbahnvorarb., Am Bach 1
— Karl, Maurer, Ziethenstraße 1a
— Kurt, Ingenieur, Wilhelmstraße 19a
— Maria, o. B., Hochbergstraße 7
— Marie, Witwe, Lessingstraße 8
— Robert, Grubenarb., Redenstraße 3
— Rudolf, Telegraphen-Bauhandwerker, Pfarrstraße 13a
— Wilhelm, Grubenarbeiter, Hatzfeldstraße 1
— Wilhelm, Invalide, Salzbrunnstr. 17
Gabrielczyk, Georg, Assistent, Dorotheenstraße 87b
— Josef, Angestellter, Dorotheenstr. 87b
Gabrisch, Anton, Arbeiter, Schechepl. 11b
— August, Krim.-Sekr., Urbanstr. 4
— Eva, Witwe, Beuthener Str. 10
— Franz, Invalide, Friedhofstr. 7a
— Franziska, Witwe, Flutbrücke 4
— Josef, Arbeiter, Bäckerweg 4
— Mathilde, Witwe, Bauernstr. 18
— Viktor, Markscheidereizeichner, Amselweg 2
— Wilh., Tagearb., Kronprinzenstr. 447
Gabrys, Aug., Grb.-Arb., Märklinstr. 2
— Franz, Grb.-Arb., Märklinstr. 7
— Gotthard, Heilpraktiker, Kronprinzenstraße 256
— Johann, Grb.-Arb., Märklinstraße 6
— Stefan, Arbeiter, Annastraße 9
Gabrysch, Adelheid, Witwe, Goethestr. 24
— Alfons, Arbeiter, Eintrachtstr. 7
— Alfons, Grubenarb., Pfarrstraße 4
— Franz, Invalide, Bischofstr. 1
— Heinrich, Ingenieur, Dorotheenstr. 22
— Ignatz, Häuer, Goethestraße 30
— Johann, Invalide, Zerniker Str. 22
— Konrad, Arbeit., Kronprinzenstr. 275
— Konrad, Kraftwagenführer, Mathesstraße 7
— Mathilde, Witwe, Plesser Straße 4
— Paul, Oberpolizeiassistent, Viktoriastraße 15a
— Paul, Stellmachermeister, Hermannstraße 9
— Robert, Kraftwagenführer, Johannes-Vogel-Straße 8
— Roman, Kraftwagenführer, Am Wäldchen 9
— Walter, Rohrschneider, Annaiegenstraße 17a
Gach, Franz, Invalide, Gründlerstr. 5
— Johannes, Büroangestellter, Gneisenaustraße 31
— Paul, Schlosser, Pfarrstraße 39
Gaczmenga, Max, Grubenarbeiter, Bielitzer Straße 18
Gad, Johann, Schlosser, Lindenstraße 9
— Josef, Maschinenarbeiter, Kronprinzenstraße 116
— Paul, Masch.-Arbeiter, Grenzstr. 7a
— Silvester, Reichsbahngehilfe, Finkenweg 34
Gadamer, Georg, Angestellter, Amselweg 18
— Paul, Fördermann, Hochgesandtstr. 10
Gadamer, Robert, Lehrmeister, Stollenstraße 13
— Susanne, Witwe, Hohenzollernstr. 8
Gadiel, Karoline, Witwe, Schechestr. 14
Gadlina, Gustav, Grubenarbeiter, Werderstraße 45
— Johann, Bergmann, Arnoldstraße 25
— Paul, Häuer, Teichstraße 2
Gaebel, Josef, Ingen., Dorotheenstr. 50
— Alfred, Zollanw., Plesser Str. 13
— Walter, Oberregierungsrat, Schlageterstraße 3a
Gaebisch, Friedrich, kaufm. Angestellter, Dorotheenstraße 39
Gaebler, Ehrhard, Rentner, Am Hag 2
Gaertig, Paul, Pensionär, Kampfbahnallee 4
Gärtner, Agnes, Hausangestellte, Hardenbergweg 3
— Alfred, kaufmännischer Direktor, Promenadenweg 1a
— Anna, Witwe, Schillerstraße 3
— August, Arbeiter, Zillerstraße 14
— Emma, Witwe, Sedanstraße 15
— Georg, Elektriker, Hardenbergweg 17
— Heinrich, Aufseher, Plesser Straße 20
— Heinrich, Schlosser, Fichtenweg 8
— Johannes, Kraftwagenführer, Hardenbergweg 7
— Josef, Arbeiter, Gustav-Freytag-Str. 7
— Julie, ohne Beruf, Gustav-Freytag-Straße 9
— Kurt, Schuhmacher, Kronprinzenstraße 334
— Leo, Laborant, Dorotheenstraße 60
— Margarete, Betriebs-Assistentin, Schillerstraße 1
— Otto, Betriebsaufseher, Saarlandstr. 9
— Paul, Schmied, Kantstraße 9
Gafel, Julius, Grubenarbeiter, Annaiegenstraße 17b
Gaffron, Georg, Konrektor, Gerichtsstr. 2
Gahl, Gottlieb, Bäckermeister, Kampfbahnallee, Parzelle 45
Gaida, Adolf, Maurer, Skalleystraße 5
— Albertine, Witwe, Ernststraße 18
— Alfred, Arbeiter, Buntenbauienkol. 13
— Alois, Arbeiter, Guidostraße 48
— Alois, Invalide, Dorotheenstraße 31
— Andreas, Invalide, Knurower Str. 45
— Anna, Witwe, Kronprinzenstraße 502
— Anastasia, Witwe, Mathesstraße 14
— Anton, Invalide, Gartenstraße 17
— Anton, Invalide, Guidostraße 28
— August, Arbeiter, Kronprinzenstr. 469
— August, Grubenarbeiter, Johannes-Vogel-Straße 10
— August, Rentner, Viktoriastraße 12
— August, Vorschlosser, Plesser Str. 14
— Dominik, Grb.-Arbeiter, Teichstraße 7
— Emanuel, Händler, Gartenstraße 2
— Emil, Kaufmann, Körnerstraße 19
— Emma, Witwe, Guidostraße 49
— Ernst, Grubenarbeiter, Kronprinzenstraße 490
— Ernst, Schneider, Gustav-Freytag-Straße 26a
— Erwin, Kaufmann, Finkenweg 35
— Franz, Arbeiter, Nietzscheweg 3
— Franz, Grubensteiger, Sperlingsweg 7
— Franz, Oberhäuer, Annaberastraße 15
— Georg, Kraftwagenführer, Kronprinzenstraße 328
— Georg, Schlosser, Jaeschkestraße 4
— Gerhard, Arbeiter, Adolfstraße 31
— Ignaz, Steinsetzer, Tannenbergstr. 490
— Jakob, Oberhäuer, Abstimmungsstr. 40
— Johann, Badewärter, Beuthener Straße 1
— Johann, Bergmann, Tannenbergstr. 83
— Johann, Grb.-Arb., Ottiliaestr. 26
— Johann, Kaufmann, Hohenzollernstraße 5
Gaida, Johann, Maurer, Baumannstr. 21
— Johann, Maurer, Hüttenstraße 3
— Johann, Oberhäuer, Kleiststraße 3
— Johann, Postinspektor a. D., Saarlandstraße 5
— Johanna, Witwe, Velsenstraße 13
— Josef, Arbeiter, Dorotheenstraße 70
— Josef, Bäckermeister, Teschener Str. 14
— Josef, Bergmann, Abstimmungsstr. 39
— Josef, Fleischermeister, Kunzendorfer Straße 32
— Josef, Invalide, Bergmannspfad 22
— Josef, Invalide, Guidostraße 48
— Josef, Polizeibeamter a. D., Bismarckstraße 8
— Josef, Rechn.-Führer, Michaeltorpl. 3
— Josef, Ziegelausfahrer, Mathesstr. 14
— Karl, Kellner, Blücherstraße 8
— Konrad, Kranführer, Kaiserstraße 10
— Leo, Maurer, Kantstraße 28
— Ludwina, Rentnerin, Kronprinzenstraße 135
— Marie, Gewerbetreibende, Bülowstr. 15
— Marie, Witwe, Hoher Weg 4
— Marie, Witwe, Kanalstraße 1
— Marie, Witwe, Langemarckstraße 34
— Martha, Putzmacherin, Michaelstr. 3c
— Martha, Witwe, Florianstraße 1
— Max, Konstrukteur, Teschener Str. 12
— Max, Obsthändler, Körnerstraße 11
— Monika, Witwe, Oskar-Schlitter-Straße 17
— Paul, Feuerwehrmann, Halbenstr. 14
— Paul, Grubenarbeiter, Burchardistr. 4
— Paul, Invalide, Kronprinzenstr. 518
— Paul, Ingenieur, Kronprinzenstr. 437
— Paul, Maler, Gustav-Freytag-Str. 24
— Paul, Rentner, Konkordiastraße 7
— Richard, Schuhmachermeister, Hochgesandtstraße 17
— Robert, Maurer, Forststraße 26a
— Robert, Rentner, Solgerstraße 6
— Roman, Anstreicher, Mathesstraße 14
— Roman, Maschinenarbeiter, Oskar-Schlitter-Straße 19
— Rudolf, Musiker, Adolfstraße 24
— Sophie, Witwe, Burchardistraße 1
— Thomas, Obermeister a. D., Friedrich-Wilhelm-Straße 1
— Viktor, Grb.-Arb., Klausberger Str. 8
— Viktor, Hausbesitzer, Hindenburgstr. 8
— Walter, Fördermann, Klausberger Straße 8
— Wilhelm, Arbeiter, Gleiwitzer Str. 16
— Wilhelm, Grubenarbeiter, Mackensenstraße 13
Gaidetzka, Alois, Gußputzer, Hochgesandtstraße 25
— Emil, Obermonteur, Paulstraße 15
— Hugo, Vorarbeiter, Kronprinzenstr. 230
— Julie, Witwe, Halbenstraße 5
— Wilhelm, Arbeiter, Kronprinzenstraße 310
Gaidzik, Anna, Witwe, Knurower Str. 41
— Florian, Invalide, Beuthener Str. 72
— Johann, Magazinverwalter, Paulstraße 14
— Josef, Lokführer, Hochbergstraße 11
— Karl, Schlosser, Beuthener Str. 64
— Konrad, Zivil-Angen., Stollenstr. 7
— Konrad, Maschinenwärter, Kronprinzenstraße 102
— Ludwig, Bücherrevisor, Glückaufstr. 19
— Richard, Schuhmacher, Beuthener Straße 72
— Robert, Zimmerhäuer, Annaiegenstraße 12
— Wilhelm, Dreher, Kapellenstraße 3
Gajda, Johann, Versicherungsvertreter, Kronprinzenstraße 309
Gajek, Wilhelm, Arbeiter, Kronprinzenstraße 286

Gajowczyk, Viktor, Arbeiter, Peter-Paul-Platz 13
Gajowski, Edmund, Grb.-Arb., Emmystraße 17
— Konrad, Gärtner, Gustav-Freytag-Straße 8
Galeja, Johann, Postschaffner, Schillingstraße 27
Galenziok, Alfred, Grubenarbeiter, Scharnhorststraße 2
— Andreas, Invalide, Kampfbahnallee, Parzelle 144
— Paul, Bergmann, Finkenweg 40
Galenziok, Heinrich, Arb., Friedrichstr. 9
— Heinrich, Postassistent, Sedanstr. 12
— Hermann, Inv., Burchardistraße 5
— Johann, Arbeiter, Friedrichstraße 9
— Josef, Arbeiter, Buntenbauienkolonie 1
— Josef, Arbeiter, Glückaufstraße 26
— Paul, Grubenarbeiter, Knappenweg 4
— Pauline, Witwe, Sedanstraße 12
— Stanislaus, Grubenarbeiter, Rheinbabenstraße 9
— Theodor, ohne Beruf, Zillerstraße 2
Galetzka, Adolf, Häuer, Kronprinzenstraße 532
— Agnes, ohne Beruf, Tannenbergstr. 28
— Alfred, Häuer, Pfarrstraße 31
— Bruno, Kesselheizer, Kampfbahnallee 125
— Franz, Invalide, Querschlag 9
— Georg, Fördermaschinist, Kronprinzenstraße 606
— Georg, Füller, Gustloffstraße 2
— Georg, Grubenarbeiter, Kantstraße 1
— Hedwig, Witwe, Dorotheenstraße 39
— Johann, Arbeiter, Paulstraße 61
— Johann, Grb. Arbeiter, Bauernstr. 14
— Johann, Häuer, Gartenstraße 32
— Josef, Oberhäuer, Kronprinzenstraße 524
— Leo, Buchhalter, Goethestraße 8
— Paul, Arbeiter, Kantstraße 17
— Paul, Grb.-Arb., Salzbrunnstraße 13
— Paul, Häuer, Pochhammerstraße 24
— Paul, Kesselwärter, Kronprinzenstraße 492
— Viktor, Grubenarbeiter, Hermannschacht
Galke, Marie, Händlerin, Pfarrstr. 89
Galla, Alfred, Grubenarbeiter, Gründlerstraße 2
— Amalie, Kaufmannsfrau, Johannes-Vogel-Straße 6
— August, Grubenarbeiter, Beuthener Straße 12
— Franz, Grb.-Arb., Dr.-Nathan-Weg 5
— Johann, Grubenarbeiter, Johannes-Vogel-Straße 22
— Karl, Häuer, Beuthener Straße 53
— Konrad, Hallenwärter, Bielschowitzer Straße 7
— Paul, Grubenarbeiter, Johannes-Vogel-Straße 22
Gallar, Franz, Invalide, Heinrichstr. 30
Galler, Angela, Lehrerin, Kampfbahnallee 66
— Heinz, Apotheker, Kantstraße 18
— Marie, Witwe, Delbrückschächte
— Martha, kaufmänn. Angestellte, Mühlstraße 12
— Karl, Werkmstr., Kronprinzenstr. 320
Galli, Johann, Ofenbauer, Dorotheenstraße 52
Gallinger, Edmund, Bauarbeiter, Kronprinzenstraße 135
— Robert, Musiker, Friedrichstraße 3
Gallisch, Robert, kaufm. Angestellter, Gerichtsstraße 4
Gallmann, Aug., o. B., Salzbrunnstr. 25
— Paul, Schuhmacher, Salzbrunnstr. 25
Gallus, Albine, o. B., Beuthener Str. 29
— Alois, Verwieger, Beuthener Str. 67
Gallus, Andreas, Maschinenwärt., Kronprinzenstraße 522
— Berta, Rentnerin, Beuthener Str. 63
— Christian, Rentner, Heckenweg 8
— Cyprian, Hausbesitzer, Kronprinzenstraße 552
— Edmund, Rohrleger, Sandstraße 27
— Franz, Arbeiter, Albertstraße 7
— Franz, Bäckermstr. a. D., Hilgerstr. 4
— Franz, Schlosser, Werderstraße 23
— Franz, Zuschläger, Arnoldstraße 18
— Georg, Maler, Bischofstraße 58
— Heinrich, Arbeiter, Glückaufstraße 16
— Heinrich, Lok.-Heizer, Doblenweg 93
— Johann, Häuer, Ackerstraße 4
— Johann, Masch.-Arb., Hoher Weg 6
— Josef, Grb.-Arb., Beuthener Str. 98
— Karl, Invalide, Stollenstraße 12
— Karl, Rentner, Hüttenstraße 10
— Karl, Rentner, Uferstraße 4
— Konrad, Grubenarbeiter, Kronprinzenstraße 552
— Marie, Witwe, Tarnowitzer Str. 13
— Paul, Arbeiter, Teichstraße 26
— Paul, Grubenarbeiter, Beuthener Straße 30
— Thomas, Aufseher, Hilgerstraße 1
— Thomas, Invalide, Bischofstraße 58
Gallwas, Agnes, Arbeiterin, Klausberger Straße 8
— Alois, Grubenarbeiter, Guidostr. 37
— Anton, Invalide, Pochhammerstr. 13
— August, Bergmann, Rösselsprung 16
— Berta, o. B., Kronprinzenstraße 619
— Heinrich, Lizenznehmer, Gneisenaustraße 17
— Heinrich, Pförtner, Friesenweg 25
— Hermann, Häuer, Jaeschkestraße 16
— Karl, Schlosser, Röhrigstraße 3
— Paul, Invalide, Gneisenaustraße 40
— Peter, Invalide, Seitenstraße 8
— Robert, Technischer Sekretär, Kronprinzenstraße 345
Galonska, Adolf, Rentner, Gneisenaustraße 20
— Alfons, Lützowstraße 1
— Alfred, Magistratsangestellter, Bellenstraße 10
— Alfred, Techniker, Kronprinzenstr. 44a
— Anna, Witwe, Dorotheenstraße 29
— Bruno, Zimmerhäuer, Werderstr. 35
— Emanuel, Zimmerhäuer, Fiebigstr. 5
— Erich, Arbeiter, Kronprinzenstr. 536
— Felix, Bergarbeit, Abstimmungsstr. 46
— Friedrich, Eisendreher, Kronprinzenstraße 246
— Georg, Elektroschlosser, Kronprinzenstraße 236
— Gertrud, Arbeiterin, Heinrichstr. 48
— Johann, Grubensteiger, Kronprinzenstraße 385
— Johann, Invalide, Paulstraße 61
— Josef, Grub.-Arb., Holwedestraße 29
— Josef, Kaufmann, Yorckweg 7
— Josef, Maurer, Dorotheenstraße 53
— Karl, Eichendorffweg 69
— Klara, Witwe, Kronprinzenstraße 538
— Leopold, Inval., Bergmannspfad 15
— Max, Arbeiter, Goethestraße 21
— Maximilian, Wohlfahrtsempf., Annasegenstraße 176
— Paul, o. Beruf, Annasegenstraße 12
— Paul, Knappschaftsang., Bahnhofstr. 6
— Pauline, Witwe, Hochgesandtstraße 24
— Reinhold, Fördermann, Bergmannspfad 28
— Sophie, Witwe, Heinrichstraße 26
Galow, Marie, Witwe, Kronprinzenstraße 576
— Viktor, Zimmerhäuer, Dorfstraße 47
Galus, Emil, Grb.-Arb., Guidostraße 59
— Josef, Grub.-Arb., Salzbrunnstr. 53
Galusch, Johanna, Witwe, Pochhammerstraße 23
Galuschka, Anton, Landwirt, Dorfstr. 26
— Eduard, Glasmach., Seydewitzstr. 119
— Franz, Rentner, Kantstraße 11
— Georg, Koksarbeiter, Saarlandstr. 9
— Josef, Stadtbüchereileiter, Kleinwächterweg 7
— Julie, Hausbesitz., Kronprinzenstr. 29
— Karl, Grub.-Inv., Beuthener Str. 34
— Kurt, Glasmacher, Florianstraße 18
— Leopold, Pensionär, Kotitschkestraße 2
— Nikolaus, Kutscher, Beuthener Str. 30
— Peter, Grub.-Arbeiter, Krugstraße 10
— Theodor, Schuhmacher, Beuthener Straße 31
— Walter, Buchhalter, Baumannstr. 50
Galuschke, Max, Glasmacher, Abstimmungsstraße 52
Galußek, Alfons, Häuer, Kronprinzenstraße 438
— Alois, Markenaufseher, Ottiliaestr. 22
Galussek, Johann, Inv., Pfarrstraße 11a
Galwas, Alfred, Kinobesitzer, Meisenweg 57
— Emanuel, Grb.-Arbeit., Kronprinzenstraße 561
— Erich, Grubenarb., Röhrigstraße 2
— Georg, Grb.-Arb., Schechestraße 10
— Ignaz, Invalide, Emmystraße 14
— Josef, Grb.-Arbeiter, Guidostraße 51
— Josef, Installateur, Friedrichstraße 3
— Karl, Grub.-Arb., Rheinbabenstr. 13
— Karl, Zimmerhäuer, Kronprinzenstraße 585
— Paul, Füller, Bergmannstraße 3
— Paul, Grub.-Arbeiter, Finkenweg 26
— Paul, Häuer, Kronprinzenstraße 386
— Paul, Rentner, Zillerstraße 18
— Theobald, Invalide, Rheinbabenstr. 15
— Theodor, Tagearb., Tannenbergstr. 36
— Viktor, Maler, Gartenstraße 6
Galys, Marie, Witwe, Einsiedelstraße 15
— Otto, Arbeiter, Seilbahnstraße 35
Gamon, August, Werkarbeiter, Kampfbahnallee 41
— Johann, Arbeiter, Kanalstraße 8
— Johann, Bergmann, Memeler Weg 20
— Julie, Witwe, Kronprinzenstr. 185
— Leopold, Invalide, Emmystraße 9
— Ludwig, Dreher, Wasserstraße 5
— Paul, Schlosser, Arnoldstraße 19
— Viktoria, Witwe, Jaeschkestraße 12
— Vinzent, Maschinenwärter, Weinkopfstraße 8a
Gamroth, Susanne, Witwe, Annastr. 9
Ganczarczyk, Rosalie, Witwe, Weinkopfstraße 6
Ganczarek, Josef, Häuer, Winklerstr. 7
— Josef, Monteur, Heckenweg 8
— Marie, ohne Beruf, Friedhofstr. 24
— Wilhelm, Aufseher, Drosselweg 1
Ganczarski, von, Johannes, Aufseher, Kunzendorfer Straße 26
— Josef, Aufseher, Dorotheenstr. 102
Ganczek, Thaddäus, Kesselheizer, Sedanstraße 9
Ganiek, Alois, Grubenarb., Jahnstr. 9
— Wilh., Maschinenarb., Finkenweg 81
— Ganschinietz, August, Schmied, Märklinstraße 9
— Georg, Schmied, Grenzstraße 1
— Herbert, Bürohilfsarb., Schlageterstraße 11
— Hugo, Pensionär, Hochgesandtstr. 2
— Julius, Invalide, Flutbrücke 3
Ganiek, Marie, ohne Beruf, Dorotheenstraße 56
— Theodor, Grubenarb., Dorotheenstraße 56

Ganschinietz, Marie, o. B., Langemarckstraße 34
— Paul, Fördermann, Gründlerstraße 5
— Paul, Hüttenarbeiter, Halbenstraße 5
— Vinzent, Arbeiter, Enger Weg 2b
Ganszczyk, Franz, Grubenarbeiter, Bauernstraße 44
— Johann, Invalide, Hardenbergweg 11
— Josef, Bergarbeiter, Kronprinzenstraße 447
— Peter, Grubenarb., Wörthstraße 1
Gansera, Alfred, Arb, Gleiwitzer Str. 24
— Franz, Invalide, Guidostraße 7
— Franz, Rohrleger, Flurstraße 2
— Josef, Invalide, Dorotheenstraße 56
— Paul, Drahtzieher, Stollenstraße 8
— Viktor, Grubenarb., Rybniker Str. 8
— Wilhelm, Häuer, Guidostraße 7
Ganszyk, Anna, Rentnerin, Barbarastraße 27
— Anton, Weichensteller, Bischofstraße 11
Gantz, Robert, Schweißer, Emmystr. 26
Ganzera, August, Grubenarb., Kapellenstraße 1
— Viktorie, Witwe, Kapellenstraße 1
Gappa, Anna, Ordensschwester, Kronprinzenstraße 448
Garballa, Joh., Invalide, Winklerstr. 13
Garbas, Franz, Buchhändler, Dorotheenstraße 30
— Johann, Schneider, Johannes-Vogel-Straße 24
— Josef, Häuer, Schmiedebrücke 10
— Paul, Drahtzieher, Teichstraße 44
Garbella, Alfred, Grubenarb., Endersdorfer Straße 1
— Georg, Grb.-Arb., Beuthener Str. 89
— Ignaz, Weichenwärter, Am Hag 2
— Theod., Grb.-Arb., Buntenbauenkol. 5
Garczarek, Anna, Ehefrau, Kronprinzenstraße 494
— Florian, Grubenarb., Kronprinzenstraße 494
— Florian, Häuer, Fichteweg 1
— Franz, Händler, Dorotheenstraße 87b
— Heinrich, Grubenarb., Heinrichstr. 53
— Isidor, Maschinenarb., Laurahütter Straße 9
— Matthias, Inv., Adolf-Deichsel-Str. 21
— Richard, Grubenarb., Kronprinzenstraße 570
— Wilhelm, Arbeiter Heinrichstraße 27
Garczors, Marie, Witwe, Schmidtstr. 5
Garczorsz, Margarete, ohne Beruf, Heinrichstraße 5
Garczorz, Adolf, Schlosser, Hilgerstr. 5
— Anton, Zollass., Makoschauer Str. 22
— Bernh., Monteur, Ad.-Deichsel-Str. 29
— Emanuel, Inv., Kronprinzenstr. 205
— Erich, Bäckergeselle, Pfarrstraße 49
— Hermann, Tiefbauarb., Stollenstr. 10
— Jakob, Invalide, Schmiedebrücke 22
— Johann, Füller, Michaelstraße 65
— Johann, Häuer, Bauernstraße 21
— Josef, Invalide, Paulstraße 49
— Josef, Monteur, Schönaichstraße 4
— Josef, Oberwachtmstr., Auf d. Höhe 17
— Viktor, Grubenarb., Kaiserstraße 8
Gardawski, Karol, Rentner, Lessingstr. 1
Garn, Ernst, Grubenarb., Adolfstr. 35
Garbsch, Rob., Bauarb., Matthiasstr. 6
Garus, Agnes, Ehefrau, Finkenweg 11
— August, Arbeiter, Dittersdorfstraße 6
— Franziska, Hausbes., Kaiserstraße 24
— Gertrud, Witwe, Kanalstraße 17
— Hedwig, Witwe, Heinrichstraße 31
— Hugo, Rentner, Finkenweg 51
— Johann, Arbeiter, Heinrichstraße 55a
— Max, Invalide, Kaiserstraße 1
— Paul, Verwieger, An der Quelle 5
— Susanne, Witwe, Bischofstraße 30
Garus, Thom., Kranführ., Gustloffstr. 17
— Wilh., Häuer, Kampfbahnallee 65
Garzorz, Johann, Invalide, Grenzstr. 8
Garzosch, Karl, Grubenarb., Gneisenaustraße 14
Gas, Heinrich, Vorarbeiter, Paulstraße 3
Gasch, Anton, Pensionär, Friedensstr. 7
— Johann, Häuer, Schmidtstraße 11a
— Josef, Kernmacher, Sedanstraße 25
— Karl, Grubenarb., Baumannstraße 1
— Karl, Häuer, Salzbrunnstraße 46
— Karl, Invalide, Hochgesandtstraße 22
— Marianne, Witwe, Paulstraße 20
Gasche, Jos., Schlosser Kampfbahnallee 50
Gaschik, Anton, Grubenarb., Guidostr. 28
— Gottfried, Grubenarb., Guidostr. 22
— Joh., Schachtarb., Langemarckstr. 13
— Marie, Witwe, Guidostraße 53
— Paul, Rangierer, Kronprinzenstr. 377
— Sophie, o. B., Schlageterstraße 11
Gaschin, Hedwig, Obsthändl., Kronprinzenstraße 275
Gaschina, Anna, Witwe, Paulstraße 60
Gaschka, Joh., Grubenarb., Richthofenweg 16
— Joh., Invalide, Bochhammerstraße 4
— Josef, Invalide, Scherholzstraße 1
— Richard, Elektriker, Scherholzstraße 1
— Theophil, Invalide, Zechenstraße 4
— Valentin, Invalide, Gneisenaustr. 25
Gasda, Walter, Schlosser, Werkstraße 8
Gase Georg, Maurer, Lichter Hag 11
Gattner, Franz, Kutscher, Kronprinzenstraße 413
— Maximilian, Knappsch.-Zahlstellenleiter, Parisiusstraße 5
— Max, Reichsbahner, Skalleystraße 12
— Pauline, Witwe, Wallstraße 10
Gattorna, Josef, Volksschullehrer, Adolf-Hitler-Straße 54
Gatys, Alois, Pol.-Optwmstr., Auenstr. 9
— Wilh., Invalide, Knurower Str. 37
Gasse, Paul, Schmied, Kronprinzenstraße 117
Gatzek, Emil, Zugschaff., Bielitzer Str. 7
Gatzka, Emilie, Hausgeh., Pfarrstr. 45
— Franz, Häuer, Bauernstraße 67
— Franziska, Witwe, Heinrichstraße 51
— Gerhard, Buchhalter, Finkenweg 3
— Gottfried, Fleischer, Fichtenweg 1
— Heinrich, Presser, Saarlandstraße 22
— Hermann, Zimmerh., Philippstr. 3
— Hubert, Student, Röhrigstraße 17
— Ignaz, Invalide, Myslowitzer Str. 7
— Johann, Invalide, Plesser Str. 8
— Josef, Schmied, Holwedestraße 16
— Karl, Verwieger, Kronprinzenstr. 265
— Kath., Rentnerin, Schmiedebrücke 11
— Martha, Hausbes., Heinrichstraße 12
— Paul, Invalide, Kronprinzenstr. 181
— Peter, Bergmann, Mathesstraße 1b
— Raimund, Arb., Schönwälder Str. 36
— Richard, Arb., Tannenbergstraße 44
— Thomas, Schlosser, Kronprinzenstraße 249
Gatzki, Adolf, Bergmann, Talstraße 8
— Johann, Arbeiter, Querstraße 2
— Wilh., Masch.-Wärter, Bielitzer Str. 9
Gatzmaga, Artur, Kaufm., Kronprinzenstraße 98
— Florent, Ehefr., Kronprinzenstr. 105
— Georg, Schlosser, Bauernstraße 44
— Herm., Holzbildh., Dorotheenstr. 58
Gause, Hermann, Arbeiter, Kronprinzenstraße 523
Gawantka, Fritz, Polizei-Büroassistent, Hardenbergweg 14
— Gottlieb, Häuer, Salzbrunnstraße 50
Gawenda, Albin, Arbeiter, Paulstraße 49
— Alfred, Grubenarb., Kantstraße 15
— Alois, Koksarb., Dorotheenstraße 71
Gawenda, Anna, Witwe, Pestalozzistr. 1
— August, Gruben-Lok.-Führer, Pestalozzistraße 1
— Eduard, Angestellter, Pappelweg 19
— Emanuel, Arbeiter, Gneisenaustr. 38
— Emil, Drahtzieher, Zedlitzstraße 1
— Emil, Schrankenwärt., Viktoriastr. 10
— Ewald, Grubenarb., Paulstraße 17
— Ferdinand, Steuersekr., Urbanstr. 3
— Georg, Schlosser, Holwedestraße 12
— Herm., Oberschweißer, Kattow. Str. 17
— Josef, Lehrer, Dorotheenstraße 48
— Karl, Invalide, Holwedestraße 12
— Karl, Invalide, Winklerstraße 31
— Max, Grubenarb., Annastraße 20
— Max, Masch.-Schlosser, Kronprinzenstraße 522
— Paul, Fleischer, Pfarrstraße 31
— Paul, Invalide, Langemarckstr. 25
— Richard, Arbeiter, Flurstraße 6
— Richard, Grubenarb., Saarlandstr. 4
— Roman, Grubenarb., Bergmannspfad 2
— Vinzent, Invalide, Sedanstraße 11
— Walter, Kaufmann, Saarlandstr. 8
Gawel, Fr., Rangierer, Tannenbergstr. 2
— Heinrich, Installateur, Schillingstr. 3
— Johann, Installateur, Mühlstraße 10
— Johann, Invalide, Beuthener Str. 51
— Richard, Grb.-Arb., Endersdorfer Straße 6
— Viktor, Grubenarb., Schöffenweg 2
Gawelczyk, Anton, Invalide, Kampfbahnallee, Parzelle 163
— Eduard, Häuer, Wiesenstraße 5
— Emanuel, Aufseher, Schillingstraße 4
Gawellek, Anton, Fleischer, Gneisenaustraße 54
Gawletta, Paul, Häuer, Ernststraße 12
Gawliczek, Joh., Grubenarb., Beuthener Straße 93
— Valeska, Witwe, Heinrichstraße 63
Gawlik, Alexius, Postschaffner, Tarnowitzer Platz 5
— Alois, Häuer, Kunzendorfer Str. 15
— Alois, Werkmstr., Hardenbergweg 20
— Anna, Hausbes., Kronprinzenstraße 2
— Anton, Bierfahr., Friedr.-Wilh.-Str. 4
— Bernhard, Arbeiter, Werkstraße 1
— Bernhard, Grubenarb., Hüttenstr. 11
— Eduard, Arbeiter, Kleiststraße 4
— Eduard, Schlosser, Redenstraße 5
— Emanuel, Häuer, Freiheitstraße 4
— Emanuel, Monteur, Kunzend. Str. 33
— Emil, Grubenarb., Bülowstraße 15
— Emil, Reisender, Beuthener Straße 78
— Emil, Schlosser, Kronprinzenstr. 124
— Franz, Grubenarb., Salzbrunnstr. 13
— Franz, Invalide, Michaelstraße 36
— Franz, Masch.-Wärter, Bochhammerstraße 18
— Franziska, Witwe, Eintrachtstraße 1
— Fritz, Schmied, Gneisenaustraße 24
— Georg, Hüttenarb., Beuthener Str. 78
— Gertrud, Aufräumefr., Augustastr. 4
— Heinrich, Arbeiter, Paulstraße 66
— Heinrich, Lok.-Führer, Dorotheenstr. 10
— Hieronymus, Rentner, Kronprinzenstraße 413
— Johann, Arbeiter, Eintrachtstr. 7
— Joh., Grub.-Arb., Bergmannspfad 2
— Joh., Grub.-Arb., Ernststraße 9
— Joh., Grub.-Arb., Goethestraße 18
— Johann, Grubenarb., Gustav-Freytag-Straße 16
— Joh., Grubenarb., Kronprinzenstr. 477
— Joh., Häuer, Beuthener Straße 109
— Joh., Invalide, Heinrichstraße 19
— Johann, Maler, Wilhelmstraße 24
— Johann, Schmied, Hegelweg 5
— Josef, Arbeiter, Friedrichstraße 16

Gawlik, Josef, Invalide, Goethestraße 29
— Josef, Vorschmied, Uferstraße 6
— Karl, Grubenarb., Hoher Weg 1
— Karl, Schmied, Klausberger Str. 6
— Konrad, Kaufmann, Dorotheenstr. 83
— Konstantin, Invalide, Kapellenstr. 9
— Ludwig, Grubenarb., Kurze Str. 2
— Marie, Schneiderin, Gerh.-Wagner-Weg 32
— Marie, Witwe, Schillingstraße 17
— Max, Arbeiter, Ziegeleiweg 9
— Max, Grubenarb., Annastraße 18
— Otto, Schneidermstr., Kronprinzenstraße 13
— Paul, Schneidermeister, Wallstr. 7
— Pauline, Witwe, Dorotheenstraße 54
— Pauline, Witwe, Kronprinzenstr. 56
— Pauline, Witwe, Pfarrstraße 7
— Peter, Bergarbeiter, Kolonieitr. 4
— Peter, Invalide, Hoher Weg 4
— Peter, Marktfleischer, Schmidtstr. 6a
— Richard, Zimmerh., Dorotheenstr. 124
— Roman, Elektriker, Teschener Str. 10
— Sophie, Witwe, Gut Neuhof 2
— Stanislaus, Polizeihauptwachtmstr., Bischofstraße 33
— Theodor, Einkassierer, Dorotheenstraße 54
— Theodor, Reichsbahnbediensteter, Bergwerkstraße 1
— Theodor, Werkarb., Raudener Str. 57
— Thomas, Grubenarb., Dorotheenstraße 70
— Wilhelm, Landarb., Dom. Neuhof 2
— Wilhelm, Rohrleger, Borsigstr. 13
Gawlikowski, Ernst, Reichsbahnsekretär, Bergwerkstraße 7
— Richard, Häuer, Dissarsstraße 8
— Theodor, Grubenarb., Dissarsstr. 16
Gawlikowsky, Anton, Arbeiter, Kronprinzenstraße 520
Gawlitta, August, Gastwirt, Kampfbahnallee 120
— Felix, Rohrleger, Beuthener Str. 105
— Joh., Grubenarb., Beuthener Str. 93
— Paul, o. B., Kampfbahnallee 120
Gawlitza, Franz, Invalide, Röhrigstr. 4
— Franziska, Witwe, Bauernstraße 20
— Gerhard, Fleischermstr., Friedrichstr. 7
— Karl, Weichenwärter, Bahnwärterh.
Gawlitzek, August, Hüttenarb., Tarnowitzer Platz 3
— Elisabeth, o. B., Kronprinzenstr. 212
— Max, Zimmerhäuer, Konradstraße 9
— Viktor, Häuer, Beuthener Straße 47
— Viktor, Häuer, Mendestraße 1
Gawol, August, Häuer, Wiesenstraße 17
— Eduard, Inv., Buntenhausenkolonie 6
— Ernst, Bäckermstr., Barbarastraße 10
— Florentine, o. B., Wolfgangstraße 6
— Johann, Häuer, Hochgesandtstraße 23
— Paul, Rentner, Lessingstraße 2
— Stanislaus, Inv., Hochgesandtstr. 23
Gawoll, Matth., Former, Burchartstr. 4
— Viktor, Häuer, Grüner Weg 4
Gawollek, Hypolitt, Grubenarb., Körnerstraße 17
— Klara, Witwe, Kampfbahnallee 57
Gaworek, Theodor, Grubenarb., Wörthstraße 4
Gawron, Alois, Arb., Siedl. v. 4. Juli 4a
— August, Badewärter, Teschener Str. 11
— Berta, Häuer, Rösselsprung 14
— Emil, Grubenarb., Joh.-Bog.-Str. 9
— Georg, Grubenarb., Drosselweg 2
— Georg, Maler, Kronprinzenstraße 307
— Joh., Invalide, Bielschowitzer Str. 12
— Josef, Grubenarb., Wilhelmstraße 23
— Marie, o. B., Einsiedelstraße 20
— Martha, Rentnerin, Kronprinzenstraße 177
Gawron, Paul, Invalide, Annastraße 13
— Paul, Werderstraße 45
— Viktor, Arbeiter, Fleischerweg 21
Gawronczyk, Elisabeth, Hausgehilfin, Dom. Matheshof, Gesindehaus 1
— Franziska, Witwe, Dom. Matheshof, Gesindehaus 1
— Ernst, Schlosser, Dom. Matheshof, Gesindehaus 2
— Georg, Tischler, Dom. Matheshof, Gesindehaus 1
— Joh., Schlosser, Hindenburgstraße 1
Gawroniki, Auguste, Aufwärterin, Seilbahnstraße 69
— Klara, Witwe, Kunzendorfer Str. 48
— Otto, Grubenarb., Dohlenweg 41
Gburek, Karoline, Rentnerin, Beuthener Straße 77
— Georg, Mechaniker, Beuth. Str. 89
— Thomas, Schlosser, Schillingstr. 1
— Viktor, Elektriker, Gründlerstr. 1
— Viktor, Invalide, Paulstraße 26
— Walter, Modelltischler, Rainstr. 14
Gdyna, Rudolf, Grubenarb., Friedrich-Wilhelm-Straße 8
Gdynia, Eduard, Heiz., Bergmannspfad 9
— Gerhard, o. B., Bauernstraße 44
— Oskar, Grubenarb., Endersdorf. Str. 1
— Roman, Grubenarb., Weinkopfstr. 9
Gebauer, Alois, Fleischermstr., Kunzendorfer Straße 32
— August, Bergmann, Eichendorffweg 10
— Georg, Grubenarb., Bauernstraße 13
— Georg, Mittelschullehrer, Schlagetersstraße 7
— Heinrich, Bademstr., Heinitzstraße 2
— Hugo, o. B., Guillolfstraße 2
— Josef, Kaufmann, Flutbrücke 2
— Josef, Stellmacher, Flutbrücke 2
— Mathilde, Witwe, Goethestraße 32
— Paul, Fleischermeister, Emmystr. 25
— Paul, Vertreter, Dorotheenstraße 57
— Raphael, Schuhmacher, Flutbrücke 2
— Robert, Wettersteiger a. D., Kronprinzenstraße 260
— Rudolf, Werkmeister, Goethestraße 28
— Viktor, Studienr., Kronprinzenstr. 296
Gebel, August, Invalide, Körnerstr. 13
— Bruno, Ingenieur, Haldenstraße 13
— Erich, Grubenarbeiter, Schulstr. 36
— Johanna, Ehefrau, Dorotheenstr. 22
— Julius, Inv., Dr.-Nathan-Weg 17
Geburek, Alfons, Elektriker, Dissarsstr. 6
Gediga, Josef, Schlosser, Friesenweg 4
— Ludwig, Kaufmann, Dorotheenstr. 34
Geffers, August, Reichsb.-Oberzählmstr., Amselweg 13
Gehring, Albine, Rentnerin, Janusstr. 1
— Anna, Witwe, Annabergstraße 19
Gehrke, Franz, Inval., Hardenbergweg 19
Geibzik, Oskar, Invalide, Gerhard-Wagner-Weg 43
Geier, Gertrud, Rentnerin, Robert-Koch-Straße 4
— Karl, Hammerführ., Bülowstraße 6
Geilke, Fritz, Justiz-Insp., Dorotheenstraße 57
— Marie, Witwe, Hardenbergweg 21
Geislar, Gustav, Grubenarb., Dittersdorfstraße 10
Geisler, Alexander, Grubenarb., Salzbrunnstraße 17
— Arnold, Hüttenarb., Körnerstraße 13
— Bruno, Masch.-Wärt., Haldenstraße 3
— Ewald, Tapezierer, Adolfstraße 24
— Franz, Rentner, Hochgesandtstraße 25
— Gertr., Berufsberaterin, Suermondtstraße 37
— Gustav, Bergm., Kronprinzenstr. 524
— Johann, Maurer, Auguststraße 11
Geisler, Karl, Drogeriebes., Kronprinzenstraße 524
— Karl, o. B., Schlageterstraße 11
— Max, Drogist, Kunzendorfer Str. 34
— Robert, Kutscher, Langemarckstraße 23
— Theodor, Betriebsleiter, Haldenstr. 20
Geister, Tel.-Sekretärin a. D., Glückaufstraße 4
Gelbke, Johanna, Wwe., Dorotheenstr. 57
Gelenziowski, Kasimir, Invalide, Tannenbergstraße 6
Geller, Vinzent, Grb.-Arb., Paulstr. 8
Gelpke, Adolf, Invalide, Bergmannstr. 1
— Paul, Zimmerling, Gemander-Weg 25
— Wilhelm, Invalide, Cäcilienstraße 1
Gemander, August, Justizsekr., Urbanstraße 2a
— Edmund, Invalide, Eichendorffweg 17
— Erich, Rohrleger, Dorotheenstraße 72
— Erwin, Grubenarb., Dorotheenstr. 120
— Max, Grubenarb., Holwedestraße 33
Gembalczyk, Franz, Fördermaschinist, Dr.-Nathan-Weg 9
— Stanislaus, Arbeiter, Moltkestraße 1
Gembitza, Auguste, Witwe, Wolfgangstr. 9
Gembolis, Anton, Reichsbahnbeamter, Wallstraße 15
Gembries, Erich, Verlagsangestellter, Jeenelstraße 4
Gems, Hermann, Maurer, Kanalstraße 5
Gemsa, Eduard, Schlosser, Laurahütter Straße 11
— Franz, Schlosser, Enger Weg 4b
— Franziska, Witwe, Haldenstraße 3
— Gerhard, Schlosser, Paulstraße 47
— Johannes, Masch.-Steiger, Kronprinzenstraße 357
— Paul, Koksarbeit., Bergmannspfad 4
— Viktor, Gr.-Arb., Kronprinzenstr. 451
Gemulla, Josef, Arb., Kronprinzenstr. 549
— Magdalena, Witwe, Paulstraße 46
— Paul, Bürogeh., Gust.-Freytag-Str. 8
Gendacz, Bernhardine, Wtw., Schulstr. 9
— Franz, Kutscher, Schulstraße 9
— Wladislaus, Kutscher, Dohlenweg 44
Gensior, Erhardt, Schlosser, Gneisenaustraße 32
Gent, Artur, Grub.-Arb., Werderstr. 15
George, Bruno, Arbeiter, Bischofstr. 7
Georges, Franziska, o. B., Heinrichstr. 40
Geppert, Adolf, Kalkul., Hochgesandtstr. 8
— Erich, Schlosser, Adolfstraße 27
— Johann, Schulhausverwalter, Dorotheenstraße 16
— Karl, Postassistent, Gartenstraße 26
— Ludwig, Kaufmann, Salzbrunnstr. 35
— Marie, Witwe, Beuthener Straße 60
— Max, Masch.-Former, Hochbergstr. 8
— Maximilian, Schneider, Viktoriastr. 17
— Paul, Bäckermeister, Heinrichstraße 15
Gerblich, Oskar, Maurer, Buntenhausenkolonie 2
Gerfeldt, Hedwig, Witwe, Adolf-Hitler-Straße 42
Gerhard, Paul, Kranführer, Mühlstraße 5
Gering, Martin, Inval., Scharnhorststr. 5
— Theodor, Glasreiniger, Holwedestr. 14
Gerlach, Franz, Arbeiter, Kampfbahnallee, Parzelle 84
— Gottl., Autogenschweiß., Koloniestr. 14
— Richard, Kaufm., Kronprinzenstr. 287
— Viktor, Schuhmacher, Pfarrstraße 52
Gerlaczka, Josef, Grubenarbeiter, Beuthener Straße 16
— Josef, Invalide, Dorotheenstraße 94
Gerlatzek, Karl, Rohrl., Kampfbahnallee 63
Gerlich, Franz, Schmiedemeister, Glückaufstraße 13
— Franziska, Witwe, Holwedestraße 17
— Gertrud, Witwe, Gründlerstraße 4
— Hedwig, ohne Beruf, Adolfstraße 29
— Johann, Kaufm., Kronprinzenstr. 538

Gerlich, Josef, Arbeiter, Ottiliaestr. 7
— Lorenz, Grubenarbeiter, Guidostr. 55
— Sophie, Rentnerin, Joh.-Vogel-Str. 1
Gerlitzki, Katharina, Witwe, Körnerstr. 17
— Marie, ohne Ber., Peter-Paul-Platz 13
Gernert, Anton, Invalide, Am Anger 21
Gersch, Karl, Elektriker, Gartenstraße 24
— Sophie, Arbeiterin, Gustloffstraße 14
Gerstel, Arnold, Sattlermeister, Schlageterstraße 15
— Josef, ohne Beruf, Glückaufstraße 1
— Philipp, Rentner, Kronprinzenstr. 313a
Gerstenberg, Artur, Inv., Lichter Hag 17
— Franz, Invalide, Adolfstraße 32
— Hedwig, Hausgehilfin, Paulstraße 59
— Josef, Maurer, An der Quelle 16
Gerstenberger, Julius, Zimmerling, Sedanstraße 11
Gerstmann, Bernhard, Kfm. Angestellter, Luisenstraße 5
— Julius, Rechn.-Führer, Hakenweg 4
Gertz, Barbara, Witwe, Kronprinzenstraße 276
Geschlecht, Josef, Schlosser, Paulstraße 39
— Paula, Rentnerin, Viktoriastraße 8
Gesega, Alexand., Häuer, Gleiwitzer Str. 2
Gesierich, Hub., Schneid., Schlachthofstr. 3
Gettler, Anton, Zollsekr., Schillingstr. 16
— Josef, Büro-Angestellter i. R., Kronprinzenstraße 418
— Josef, Friseur, Sandstraße 23
Gewohn, Moritz, Kriminal-Oberassistent Burchardistraße 41
Geyer, Kurt, Drogeriebesitzer, Beuthener Straße 75
Gibalka, Franz, Grundstücksvermittler, Wallstraße 3
Gibas, Josef, Wächter, Hüttenstraße 3
Gickel, Karl, Arbeiter, Holwedestr. 31
Giebel, Franz, Inv., Beuthener Str. 18a
— Franz, Grb.-Arb., Beuthener Str. 32
— Hedwig, Witwe, Paulstraße 46
— Josef, Grb.-Arb., Beuthener Str. 61
— Kurt, Füller, Seilbahnstraße 69
— Paul, Justizassistent, Meisenweg 11
Giebl, Johann, Grb.-Arb., Holwedestr. 3
— Josef, Arbeiter, Kronprinzenstr. 150
— Heinrich, Arbeiter, Heinrichstr. 57
Giel, Konrad, Bergarbeit., Ottiliaestr. 15
— Paul, Beamter a. D., Friedrichstr. 1
— Paula, Gesch.-Inh., Dorotheenstr. 29
— Richard, Buchhändler, Friedrichstr. 12
— Viktor, Angestellter, Kleiststraße 21
Giellowski, Erich, Vertreter, Roienstr. 2
Gielok, Florian, Schweißer, Arnoldstr. 17
— Franz, Rentner, Barbarastraße 21
Gielrowski, Felix, Invalide, Kronprinzenstraße 523
— Margarete, Gastwirtin, Bauernstr. 3
— Theodor, o. B., Bauernstraße 3
— Thomas, Inval., Kronprinzenstr. 449
Giemsa, Alfr., Lokführ., Richthofenweg 23
— August, Grubenarbeiter, Dorfstr. 41
— Bernhard, Grubenarbeit., Bülowstr 9
— Emil, Arbeiter, Paulstraße 7
— Erwin, Arbeiter, Schulstraße 20
— Franz, Häuer, Wiesenstraße 15
— Franziska, Witwe, Zechenstraße 4
— Hedwig, Witwe, Hoher Weg 4
— Herbert, Maurer, Wallstraße 3
— Johann, Zimmerl., Pochhammer[illegible]
— Johanna, Witwe, Pochhammerstr. 20
— Josef, Häuer, Dorfstraße 42
— Marie, Arbeiterin, Grünstraße 15
— Marie, Witwe, Emmystraße 13
— Marie, Witwe, Werderstraße 16
— Martha, Witwe, Kunzendorfer Str. 58
— Paul, Arbeiter, Eintrachtstraße 2
— Paul, Zimmerhäuer, Schlachthofstr. 10
— Rosalie, Witwe, Endersdorfer Str. 19
— Viktor, Grubenarbeiter, Schulstr. 20
Giemulla, Alfred, Grb.-Arb., Paulstr. 53
Giemulla, Anastasia, Wwe., Dissarsstr. 12
— August, Grubenarbeiter, Ottiliaestr. 19
Giemulla, Johann, Arb., Seilbahnstr. 79
— Johann, Invalide, Dorotheenstraße 68
— Paul, Grb.-Arb.- Tarnowitzer Str. 11
— Paul, Schuhmachermeister, Heinrichstraße 76a
— Richard, Grubenarbeiter, Räuschstr. 4
— Valentin, Grubenarbeiter, Pfarrstr. 25
Giendarz, Johann, Zimmermann, Wilhelmstraße 27
Giering, Gustav, Grubenarbeiter, Johannes-Vogel-Straße 20
Gierlatzek, Eduard, Friseurmeister, Kronprinzenstraße 377
Giernoth, Karl, Pensionär, Kronprinzenstraße 577
Gierok, Ernst, Grubenarbeiter, Salzbrunnstraße 22
— Vinz., Grb.-Arb., Kronprinzenstr. 557
— Wilhelmine, Witwe, Winklerstr. 25
Gierowietz, Marie, Witwe, Moltkestr. 24
Giersok, Josef, Grubenarbeiter, Dittersdorfstraße 16
Giesa, Franz, Häuer, Am Anger 6
— Johann, Zimmermnan, Ottiliaestr. 8
— Josef, Schneider, Gust.-Freytag-Str. 5
— Luise, Witwe, Albertstraße 2
— Pauline, Witwe, Rainstraße 12
Giese, Alfred, Grb.-Arbeiter, Kantstr. 26
— Hermann, Obermstr., Haldenstr. 15
— Julius, Koksarbeiter, Adolfstraße 26
Giesel, Walt., Schweiß., Kronprinzenstr. 9
Giesler, Fritz, Maschinensteiger, Kronprinzenstraße 426
Gigla, August, Inv., Salzbrunnstr. 18
— Erich, Tischler, Beuthener Str. 80
— Franz, Reisender, Beuthener Str. 80
— Hermann, Grb.-Arb., Zeppelinstr. 3
— Karl, Masch.-Wärt., Schmiedebrücke 34
— Richard, Grubenarbeit., Am Grunde 1
Gilbert, Paul, Oberschaffner, Rybniker Straße 4
Gilaa, Felix, Grb.-Arb., Gründlerstr. 2
— Vinzent, Invalide, Beuthener Str. 5
Giller, Johann, Grb.-Arb., Werderstr. 22
— Johann, Invalide, Sedanstraße 19
— Josef, Kaufm., Kronprinzenstr. 264
— Paul, Grub.-Arbeiter, Kantstraße 13
— Peter, Häuer, Fichteweg 10
Gillner, Alois, Invalide, Bauernstr. 43
— Anna, Witwe, Friedhofstraße 21
— August, Schuhmachermeister, Dorotheenstraße 98
— Bernh., Grb.-Arb., Eichendorffweg 50
— Franziska, Witwe, Seitenstraße 2
— Heinrich, Arbeit., Bergmannspfad 20
— Ignaz, Invalide, Wilhelmstraße 63
— Jakob, Invalide, Seilbahnstraße 31
— Johann, Häuer, Pochhammerstraße 12
— Johann, Verwieg., Nawitscher Weg 12
— Josef, Fördermann, Wiesenstraße 20
— Klemens, Häuer, Paulstraße 39 a
— Konstantin, Invalide, Kaiserstraße 7
— Marie, Witwe, Bergmannspfad 8
— Marie, Witwe, Flurstraße 7
— Martha, Hausbesitzerin, Kaiserstr. 30
— Paul, Arbeiter, Heinrichstraße 114
— Robert, Invalide, Kronprinzenstr. 168
— Theofil, Vorschlosser, Am Anger 2
— Viktor, Büroang., Kronprinzenstr. 318
— Viktor, Grub.-Arb., Bauernstraße 43
— Wilhelm, Grb.-Arbeit., Wilhelmstr. 63
Ginster, Adam, Förderm., Bischofstr. 60
Ginzel, Minna, Rentn., Hopfenbuschstr. 20
Giolbaß, Anton, Hausmeister, Beuthener Straße 53
— Franz, Masch.-Wärt., Beuthen. Str. 53
Giolda, August, Lehrer, Schecheplatz 13
Girawski, Johann, Häuer, Dohlenweg 65
Girgla, Marie, Witwe, Arnoldstraße 14
Gischka, Klara, Ehefrau, Beuthen. Str. 73
Gitschel, Karl, Bäckermeister, Kronprinzenstraße 480
Gittel, Emil, Presser, Pfarrstraße 19
— Emil, Versich.-Insp., Bielitzer Str. 13
— Josef, Büroangest., Friedrichstraße 4
— Paul, Expedient, Friedrichstraße 4
Gittler, Josef, Invalide, Teichstraße 2
Giza, Hedwig, Kaufm. Angestellte, Adolf-Hitler-Str. 68
— Josef, Maurer, Seilbahnstraße 67
Gladisch, Karl, Studienrat, Kronprinzenstraße 252
— Wilhelm, Krim.-Assist., Amselweg 19
Glados, Franz, Invalide, Mühlstraße 17
Gladysch, Gerhard, Arbeit., Hardenbergweg 11
— Karl, Grb.-Arb., Badestoßstraße 5
— Marie, Witwe, Paulstraße 30
— Paul, Badewärter, Redenstraße 3
Glaeske, Gerhard, Zollassistent, Makoschauer Str. 20
Glassek, Josef, Grb.-Arb., Friedhofstr. 7a
Glassik, Johann, Grub.-Arb., Paulstr. 66
— Karl, Invalide, Matthiasstraße 19
— Paul, Grb.-Arbeit., Gustloffstraße 17
Glagla, Aug., Destill., Pochhammerstr. 24
— August, Facharb., Ottiliaestr. 13
— August, Handelsvertreter, Schechepl. 5
— Erich, Lehrhäuer, Einsiedelstraße 23
— Florentine, Witwe, Wörthstraße 4
— Franz, Invalide, Krugstraße 21
— Hubert, Tagearb., Pochhammerstr. 11
— Josef, Ingenieur, Cäcilienstraße 2
— Josef, Masch.-Techn., Mühlstraße 16
— Konstantin, Inval., Beuthener Str. 107
— Walter, Vorführer, Kantstraße 9
Glania, Fritz, Tischlermstr., Kronprinzenstraße 225a
— Ignaz, Hausmstr., Kronprinzenstr. 274
Glanz, Franz, Invalide, Oskar-Schlitter-Straße 7
— Karl, Invalide, Ziegelstraße 5
— Paul, Invalide, Annastraße 19
Glaser, Elfriede, Witwe, Dorotheenstr. 9
— Dr., Rose, Zahnärztin, Bahnhofstr. 7
— Selma, Unternehmerin, Kronprinzenstraße 452
Glasneck, Paul, Schlosser, Paulstraße 17
Glasser, Johann, Invalide, Zechenstr. 9
Glaßmann, Marie, Witwe, Dorotheenstraße 87a
Glatz, Ernst, Eisendreher, Bergstraße 1
— Gottlieb, Kranführer, Bergstraße 1
— Johann, Zimmerhäuer, Ziegelstraße 1
— Karl, Dreher, Gustloffstraße 9
— Karl, Steuerinsp., Kirchstraße 5
Glatzel, August, Stud.-Rat, Viktoriastr. 1
— Maria, Witwe, Guidostraße 41
— Ruth, Ehefrau, Kampfbahnallee 55
Glauer, Josef, Invalide, Gustav-Freytag-Straße 20
— Viktor, Krim.-Beamter, Ziegeleiweg 4
Glemnitz, Gertrud, Ehefrau, Bellenstr. 1
— Otto, Photograph, Kronprinzenstr. 256
Glenski, Silv., Schlosser, Bunter Hof 19
Glenz, Ignaz, Aufs., Kronprinzenstr. 553
— Karl, Brandinsp., Haldenstraße 22
Glietsch, Herbert, Stadtinsp., Zillerstr. 29
Glikczaja, Zyrill, Schneider, Annabergstraße 15
Gluch, Max, Expedient, Hopfenbuschstr. 2
Glinka, Alois, Grubenarb., Enger Weg 2c
— Elisabeth, Rentnerin, Zillerstraße 8
— Johann, Rentner, Zillerstraße 18
— Wilh., Vorarb., Wilhelmstraße 24a
Globisch, Anna, Witwe, Kronprinzenstraße 105
— Johann, Bergmann, Bunter Hof 4
— Martha, Rentnerin, Saarlandstr. 14
— Peter, Invalide, Kronprinzenstr. 548
Globniok, Agnes, Witwe, Kronprinzenstraße 629
— Stephan, Verwieger, Beuthener Str. 53

Glodny, Bernhard, Grubenarb., Siedlung vom 4. Juli 12b
— Karl, Invalide, Bauernstraße 2
— Paul, Arbeiter, Lange Reihe 3
— Paul, Rechnungsführer, Kaiserstr. 10
— Roman, Stadtarb., Vogelweide 7
— Roman, Marksch.-Assist., Amselweg 10
Glöscht, Oskar, Zollanwärter, Schillingstraße 25
Gloger, Ernst, Zollsekretär, Meisenweg 15
Gloger, Julius, Kassenvorsteher, Gymnasialstraße 8
— Marianne, Ordensschwester, Kronprinzenstraße 448
Glogowski, Agnes, Verkäuferin, Schmidtstraße 14
— August, Kesselwärter, Michaelstr. 12d
— Florian, Grubenarb., Beuth. Str. 99
— Heinrich, Rentner, Zillerstraße 2
— Josef, Kriminal-Sekretär, Beuthener Straße 15
— Paul, Grubenarb., Schmidtstraße 18
Glogowsky, Maximilian, Aufseher, Koloniestraße 4
Glomb, Alfons, Apotheker, Schmiotstr. 9a
— Erich, Grubenarb., Bauernstraße 19
— Johann, Schmied, Gründleristraße 3
— Karl, Lehrer, Viktoriastraße 15
— Karl, Schneider, Gleiwitzer Straße 16
— Paul, Angestellter, Beuthener Str. 62
— Paul, Masch.-Wärter, Bülowstraße 2
— Richard, Schlosser, Röhrigstraße 9
— Roman, Schlosser, Lange Reihe 11
— Theophil, Elektriker, Solgerstraße 23
— Thomas, Lehrer, Kronprinzenstr. 272
— Valeska, Witwe, Nietzscheweg 5
Glomba, Hermann, Arbeiter, Kronprinzenstraße 530
— Hermann, Zoll-Asp., Schillingstr. 25
Glombig, Alois, Arbeiter, Friedrichstr. 7
— Johann, Invalide, Annastraße 8
— Walter, Schlosser, Gustloffstraße 6
Glombik, Alois, Invalide, Velsenstr. 19
— Boleslaw, Inval., Kronprinzenstr. 334
— Johann, Invalide, Bauernstraße 38
— Joh., Zimmerh., Kronprinzenstraße 605
— Marie, Witwe, Werderstraße 9
— Martha, Witwe, Dorotheenstraße 68
— Paul, Hüttenarb., Hochbergstraße 12
— Robert, Kernmacher, Hilgerstraße 4
— Selma, Rentnerin, Gustav-Freytag-Straße 16
— Wilhelm, Arbeiter, Robert-Koch-Str. 6
— Wilhelm, Aufseher, Guidostraße 52
Glombitza, Adolf, Musiker, Bülowstraße 7
— Luzie, v. B., Friesenweg 35
Glowa, Albine, Witwe, Krugstraße 12
— August, Ermittl.-Beamter, Kanalstr. 8a
— Franz, Häuer, Kolordiastraße 7
— Georg, Grubenarb., Seitenstraße 2
— Gertr., Drogistin, Kronprinzenstr. 146
— Heinrich, Handlungsbevollmächtigter, Gymnasialstraße 8
— Johanna, Witwe, Gneisenaustraße 24
— Johanna, Witwe, Kanalstraße 5
— Karl, Photograph, Krugstraße 12
— Leopold, Häuer, Michaelstraße 12b
— Ludwig, Invalide, Velsenstraße 17
— Paul, Invalide, Scherholzstraße 1
— Roman, Gärtner, Kronprinzenstr. 623
— Wilhelm, Arb., Kunzendorfer Str. 27
Glowalla, Adalb., Förderm., Rösselsp. 15
— Alois, Arbeiter, Dorotheenstraße 78
— Franz, Grubenarb., Salzbrunnstr. 5
— Johann, Elektro-Auss., Paulstraße 47
— Karl, Maurer, Pfarrstraße 37
— Marie, Witwe, Kronprinzenstraße 425
— Max, Stadtverw.-Ass., Glückaufstr. 32
— Paul, Hüttenarb., Kampfbahnallee 49
— Rudolf, Schlosser, Barbarastraße 20a
Glowania, Anna, Witwe, Kapellenstr. 7
— Vinzenz, Arbeiter, Oskar-Schlitter-Straße 12
— Wilhelm, Grubenarb., Rauschstraße 4
Glowatz, Elfriede, Händlerin, Pfarrstr. 9a
Glowig, Anton, Angest., Florianstraße 22
— Wilhelm, Rentner, Zillerstraße 2
Gluch, Anton, Schulhausverwalter, Koloniestraße 10
— Bernhard, Invalide, Gustloffstr. 4
— Felix, Grubenarb., Janusstraße 1
— Franz, Dreher, Annabergstraße 11
— Franz, Invalide, Janusstraße 21
— Johann, Invalide, Hochgesandtstr. 18
— Josef, Häuer, Bäckerweg 3
— Josef, Invalide, Körnerstraße 6
— Wilh., Reichsbahnbetr.-Ass., Ottiliaestraße 1
Glück, Josef, Grubenarb., Mackensenstr. 3
— Josef, Kesselschmied, Holwedestraße 14
Glumb, Gerh., Rechtsanw., Dorotheenstr. 4
— Maximilian, Chorrektor, Adolfstr. 8
— Georg, Steiger, Lange Reihe 1
Glunschke, Kurt, Buchdrucker, Kleiststr. 7
Gluia, Ernst, Ing., Burchardistraße 59
— Julie, Witwe, Gustloffstraße 1
— Stephanie, Photographin, Gustloffstr. 1

Foto-Glusa Gustloffstraße 1

Gmirek, Adolf, Inv., Kronprinzenstr. 60
— Ernst, Oberleitungsarbeiter, Robniker Straße 3
— Helene, Rentnerin, Heinrichstraße 47
— Hieronymus, Materialausgeber, Kronprinzenstraße 92
— Johann, Invalide, Velsenstraße 29
— Josef, Brauereiarb., Barbarastr. 20a
— Richard, Invalide, Rybniker Str. 3
— Wilhelm, Förderman, Gartenstr. 17
Gnatzy, Berta, Witwe, Finkenweg 20
— Franz, Arbeiter, Rainstraße 14
— Johann, Grb.-Arbeit., Zechenstraße 3
— Joh., Zimmerling, Kronprinzenstr. 475
Gneida, Theodor, Arb., Gneisenaustr. 15
Gnill, Paul, Häuer, Preiswitzer Str. 3
Gnida, Adolf, Elektriker, Werkplatz 4
— Anastasia, Witwe, Schmidtstraße 20a
— Anna, Witwe, Heinrichstraße 47c
— Eduard, Reichsbahnbetriebsassistent, Kronprinzenstraße 191
— Elisabeth, Witwe, Heinrichstraße 47b
— Ernst, Masch.-Wärter, Friedrichstr. 9
— Franz, Automechanik., Beuthen. Str. 1
— Heinrich, Postschaffner, Viktoriastr. 9
— Ignaz, Grub.-Arbeit., Kaiserstraße 10
— Johann, Maschinist, Herrmannstr. 8
— Johann, Pension., Osk.-Schlitt.-Str. 4
— Josef, Vorarbeiter, Paulstraße 7
— Margarete, Witwe, Fleischerweg 13
— Max, Arbeiter, Stollenstraße 8
— Richard, Materialausgeber, Kronprinzenstraße 114
— Rosalie, Witwe, Kronprinzenstr. 168
— Vinzent, Inv., Kronprinzenstraße 204
Gnieda, Marie, Witwe, Stollenstraße 8
Gniedza, Norbert, Grb.-Arb., Bischofstr. 1
Gnielczyk, Hans, Betonpolier, Robert-Blum-Straße 6
— Paul, Arbeiter, Werderstraße 1a
Gnielka, Anton, Arb., Beuthener Str. 95
— Anton, Johann-Palm-Straße 28
— Emanuel, Arbeit., Kronprinzenstr. 78
— Ewald, Witwe, Bischofstraße 34
— Franz, Invalide, Rainstraße 14
— Franz, Maschinist, Beuthener Str. 103
— Johann, Schmied, Bischofstraße 34
— Josef, Grub.-Arb., Beuthener Str. 53
— Josef, Invalide, Holwedestraße 2
— Konrad, Kohlenexpedient, Annastr. 1
Gnielka, Marie, Wwe., Beuthener Str. 58
— Viktor, Tagearb., Beuthener Str. 18
Gniesdzia, Alfred, Arb., Weinkopfstr. 13
— Martha, Grubenarbeiter, Rebenstr. 4
Gnilka, Wilhelm, Heizer, Finkenweg 11
— Franz, Invalide, Querstraße 6
Gniolczyk, Elisab., Wtw., Zerniker Str. 16
— Franz, Invalide, Teschener Straße 16
— Johann, Arbeit., Kronprinzenstr. 214
Gniosdorz, Franz, Zimmerh., A. Anger 12
— Johann, Häuer, Steinstraße 1
— Johann, Laborant, Kronprinzenstr. 156
— Josef, Rentner, Am Anger 12
— Kathar., Witwe, Kunzendorfer Str. 35
— Walter, Füller, Am Anger 12
Gnisia, Viktor, Grb.-Arb., Hilgerstraße 4
Gnisida, Heinrich, Förderm., Jaeschkestr. 1
Gnisdza, Georg, Grb.-Arb., Kronprinzenstraße 509
Gniisdzia, Agn., Witwe, Tannenbergstr. 57
— Florentine, Witwe, Heinrichstraße 45
— Heinrich, Arbeiter, Schwalbenweg 1
— Julie, Witwe, Dondergasse 6
— Paul, Aufseher, Lange Reihe 1
— Paul, Invalide, Blesser Straße 16
— Richard, Feldaufseher, Friedensweg 7
— Wilhelm, Oberhäuer, Hüttenstraße 1
Gnittowitz, Vinzent, Metallarbeiter, Gleiwitzer Straße 6
Gniza, Alf., Elektr., Kronprinzenstr. 382
— Franz, Häuer, Röhrigstraße 11
— Konrad, Förderman, Röhrigstr. 11
Gnizdzia, Karl, Förderman, Zerniker Straße 15
Gnoth, Friedrich, Lampenwärter, Gustav-Freytag-Str. 17
— Wilhelm, Heizer, Gleiwitzer Str. 8
Gnott, Roman, Kaufm., Annabergstr. 3
Gnyk, Gustav, Schlosser, Knappenweg 4
Goczok, Emanuel, Invalide, Holwedestr. 16
— Franz, Grubenarb., Ottiliaestraße 7
— Johann, Betr.-Buchh., Cäcilienstr. 4
Goczok, Josef, Ingenieur, Gerichtsstr. 8
— Josef, Rentner, Lindenstraße 9
— Paul, Fahrsteiger, Auguststraße 2
Goczol, Paul, Häuer, Stollenstraße 8
— Valentin, Invalide, Beuthener Str. 67
God, Maria, Wwe., Endersdorfer Str. 20
Godelschall, Ludwig, Inv., Schulstraße 17
— Robert, Invalide, Schulstraße 17
Godny, Paul, Arbeiter, Bäckerweg 6
Godon, Georg, Grubenarb., Teichstraße 34
— Hedw., Witwe, Gustav-Freytag-Str. 13
— Julianne, Witwe, Meisenweg 79
— Wilhelm, Arbeiter, Finkenweg 28
Godulla, Alois, Hüttenarb., Uferstraße 4
Godzierz, Anton, Invalide, Gr. Winkel 10
— Alois, Zimmerh., Dorotheenstraße 98
— August, Invalide, Bauernstraße 11
— Auguste, Arbeiterin, Körnerstraße 11
— Erich, Grubenarb., Paul-Keller-Str. 3
— Florentine, Witwe, Kronprinzenstr. 435
— Franz, Elektromont., Kampfbahnallee, Parzelle 38
— Franz, Häuer, Bauernstraße 40
— Franz, Häuer, Am Grunde 2
— Genoveva, Witwe, Kanalstraße 2
— Georg, Lok.-Führer, Jaeschkestraße 6
— Gerhard, Rohrleger, Bauernstraße 83
— Gottfried, Häuer, Liebigstraße 1
— Johann, Arbeiter, Zerniker Straße 30
— Johann, Weichenwärter, Winklerstr. 7
— Josef, Masch.-Arb., Salzbrunnstr. 5
— Julius, Grubenarb., Kanalstraße 2
— Karl, Häuer, Kronprinzenstraße 523
— Konstantin, Invalide, Körnerstraße 7
— Mariannne, Witwe, Dondergasse 12
— Martha, Witwe, Kunzendorfer Str. 27
— Oskar, Landwirt, Bauernstraße 51
— Oswald, Grubenarb., Kurze Straße 3

Godzierz, Paul, Bergm., Gneisenaustr. 29
— Paul, Invalide, Pfarrstraße 16
— Paul, Vekturant, Zerniker Straße 27
— Stephan, Rentner, Heckenweg 11
— Theodor, Gerätewart, Kronprinzenstraße 405
— Theodor, Invalide, Friedhofstraße 22
— Theodor, Schlosser, Bauernstraße 40
— Vinzenz, Rentner, Heinrichstraße 69
— Wilhelm, Grubenarb., Wiesenstr. 1
— Wilhelm, Masch.-Arb., Kunzendorfer Straße 27
Goebel, Reinhold, Arbeiter, Röhrigstr. 12
Göbel, Christian, Grubenarb., Teschener Straße 9
— Richard, Ofensetzer, Bergmannstr. 6
Goehl, Max, Grubenarb., Michaelstr. 42a
Goehr, Bruno, Lohnbuchh., Am Grunde 3
Göhring, Friedrich, Bademstr., Zeisigweg 1
Görich, Gertrud, Witwe, Königsh. Str. 2
Görig, Engelb., Walzenfüh., Gustloffstr. 5
— Josef, Inv., Gustav-Freytag-Str. 5
Göring, Thomas, Angest., Schönaichstr. 4
Görke, Gustav, Rohrl., Teschener Str. 7
Görlich, Albert, Grubenarb., Flurstr. 7
— Alfred, Arbeiter, Kronprinzenstr. 116
— Alfred, Arbeiter, Pfarrstraße 70
— Alfred, Förderm., Kronprinzenstr. 552
— Elisabeth, Witwe, Florianstraße 18
— Franz, Arbeiter, Gustav-Freyt.-Str. 3
— Florian, Invalide, Knurower Str. 35
— Heinrich, Apothek., Kampfbahnallee 72
— Heinrich, Zahntechniker, Boelckeplatz 7
— Johann, Invalide, Kaiserstraße 8
— Marianne, Witwe, Baumannstraße 19
— Paul, Invalide, Kronprinzenstraße 619
— Paul, Oberzolliekr., Borowskiweg 5
— Stanislaus, Bahnwärt., Kronprinzenstraße 482
Görlitz, Albine, o. B., Paulstraße 9
— Aug., Kernmacher, Kronprinzenstr. 177
— Eduard, Bergmann, Am Anger 15
— Franz, Elektriker, Emmystraße 29
— Johann, Lok.-Führer, Pappelweg 17
— Julius, Arbeiter, Am Anger 15
— Wilhelm, Invalide, Am Anger 15
Görmar, August, Rentner, Nietzscheweg 7
Görz, Viktor, Büroang., Burchardistr. 41
Goetz, Alfons, Lehrhäuer, Werderstr. 22
Götz, Max, Bauarbeiter, Beuth. Str. 109
Goetz, Stephan, Invalide, Friedhofstr. 1a
— Wilhelm, Schlosser, Gerhard-Wagner-Weg 3
Götze, Karl, Landarb., Tannenbergstr. 22
Gogel, Gustav, Bauarb., Vogelweide 9
— Hermann, Wächter, Werkstraße 4
— Paul, Grubenarb., Winklerstraße 4
Goeslan, Johann, Invalide, Werderstr. 6
— Richard, Schlosser, Barbarastraße 29
Gogolin, Albin, Häuer, Robert-Blum-Straße 16
— Alois, Kranführ., Kronprinzenstr. 443
— Ernst, Kaufmann, Abstimmungsstr. 37
— Georg, Kaufmann, Schlageterstraße 1
— Josef, Maurer, Pochhammerstraße 24
— Martha, Witwe, Paulstraße 59
Gogolok, Stephan, Schlosser, Oskar-Schlitter-Straße 4
Gogulla, Joh., Grubenarb., Heinrichstr. 57
— Johann, Arb., Laurahütter Str. 7
— Stephan, Grubenarb., Florianstr. 30
— Veronika, Witwe, Neuhofstraße 10
Goa, Emilie, Witwe, Werderstraße 1
Gohla, Anton, Maurer, Adolfstraße 35
— Josef, Zollinsp., Ad.-Hitler-Straße 38
— Paul, Lehrer, Bischofstraße 56
— Walter, Lehrer, Bischofstraße 56
Gohlisch, Richard, Kraftwagenführer, Neuhofstr. 23
Goiny, Anton, Schlosser, Mühlstraße 16
Goiny, Erhardt, Kaufmann, Ziethenstr. 2
— Johann, Invalide, Albertstraße 4
— Josephine, Witwe, Arnoldstraße 12
— Rudolf, Uhrm., Kronprinzenstr. 239
— Sophie, Händlerin, Albertstraße 4
Goj, Philipp, Maschinist, Schwalbenweg 5
Gojny, August, Löschmstr., Neue Beuth. Straße 2
— Anna, Rentnerin, Beuthener Str. 47
— Anna, Rentnerin, Kronprinzenstr. 267
— Elisabeth, Witwe, Schillingstraße 4
Gojowczyk, Georg, Werksarb., Kronprinzenstraße 377
— Heinrich, Maler, Gartenstraße 24
— Konstantin, Invalide, Gartenstraße 26
— Ludwig, Möbelhändler, Schlageterstr. 5
Gola, Franz, Postsekr., Pappelweg 23
Golany, Alfons, Grubenarb., Dorotheenstraße 98
Golas, Franz, Sattlermstr., Dorotheenstraße 27
Golasch, Engelbert, Inv., Finkenweg 87
Golawski, Alfons, Buchh., Heinrichstr. 28
— Alfred, Bürogeh., Heinrichstraße 28
— Johann, Häuer, Joh.-Vogel-Str. 10
Golba, Agnes, Rentnerin, Kronprinzenstraße 261
— Robert, Postschaffner, Dorotheenstr. 39
— Rudolf, Schlosser, Wilhelmstraße 49a
Golbig, Jakob, Invalide, Dorotheenstr. 29
— Luise, Witwe, Ernststraße 4
Golbik, Josef, Arbeiter, Dorotheenstr. 82
Gold, Josef, Ingenieur, Stollenstraße 1
Goldbach, Otto, Photograph, Kronprinzenstraße 223
Golda, Artur, Pumpenwärt., Velsenstr. 13
— Josef, Vekturant, Kronprinzenstr. 116
— Karl, Häuer, Gneisenaustraße 29
— Theophil, Arbeiter, Kampfbahnallee, Parzelle 111
Goldmann, Albine, Witwe, Haldenstr. 5
— Alfons, Masch.-Arb., Gerichtsstraße 4
— Alma, Witwe, Asienstraße 2
— Alois, Arbeiter, Kronprinzenstraße 415
— Alois, Masch.-Wärt., Haldenstraße 8
— Alois, Justizwachtmstr. a. D., Gustav-Freytag-Straße 26
— Andreas, Arbeiter, Paulstraße 47
— Anna, Witwe, Langemarckstraße 24
— Anton, Maurer, Ackerstraße 4
— Artur, Kaufmann, Gerichtsstraße 4
— August, Justizsekr., Georgstraße 6
— August, Kolonnenf., Schöffenweg 7
— Ernst, Arbeiter, Kronprinzenstr. 267
— Franz, Oberhäuer, Auguststraße 11
— Georg, Fleischermstr., Gustav-Freytag-Straße 2
— Gerhard, Schneidermstr., Kunzendorf. Straße 31
— Helene, Witwe, Jaeschkestraße 3
— Herbert, Kaufmann, Dorotheenstr. 47
— Hugo, Kaufmann, Adolfstraße 13
— Johann, Maurer, Adolfstraße 11
— Josephine, Witwe, Pfarrstraße 2
— Karl, Schneidermstr., Kronprinzenstraße 210
— Konrad, Häuer, Holwedestraße 20
— Ludwig, Invalide, Rainstraße 12
— Marie, Witwe, Friedhofstraße 20
— Marie, Witwe, Reizenstein-platz 2
— Matthäus, Invalide, Stollenstraße 12
— Paul, Arbeiter, Schloßstraße 3
— Paul, Presser, Haldenstraße 3
— Stanislaus, Masch.-Wärt., Kronprinzenstraße 159
— Thomas, Inv., Kronprinzenstr. 607
— Viktor, Anschläger, Annasegenstr. 17a
— Viktor, Invalide, Mollstraße 3
Goldner, Felix, Tagearb., Ottiliaestr. 14
— Hedwig, o. B., Knappenweg 10
— Leopold, Invalide, Rheinbabenstr. 15
Goldner, Paul, Grb.-Arb., Kronprinzenstraße 175
Goldschmidt, Ernst, Schlosser, Dittersdorfstraße 11
— Rudolf, Straßenbahnsch., Hardenbergweg 14
Goldstein, Alfred, Rechtsanw., Bahnhofstraße 7
— Max, Kaufmann, Peter-Paul-Pl. 1
Golenia, Franz, Inv., Lindenstraße 14
— Franz, Invalide, Pfarrstraße 47
— Johanna, Witwe, Lückestraße 16
— Josepha, Witwe, Gründlerstraße 2
— Stanislaus, Häuer, Sandstraße 38
— Theodor, Grubenarb., Kantstraße 10
Goleschny, Erwin, Koksarb., Baumannstraße 11
— Johann, Inv., Am Wäldchen 10
Goletz, Alfons, Arbeiter, Michaelstr. 40b
— August, Inval., Adolf-Deichsel-Str. 35
— Bruno, Seiler, Adolf-Deichsel-Str. 37
— Emanuel, Inv., Friedr.-Wilh.-Str. 12
— Erich, Kellner, Dorotheenstraße 74
— Ernst, Techniker, Skalleystraße 9a
— Felix, Montagearb., Tarnow. Str. 11
— Georg, Maler, Baumannstraße 17
— Georg, Schneider, Allenstraße 7
— Georg, Zimmerh., Richthofenweg 20
— Johann, Arbeiter, Friedhofstraße 29
— Johann, Häuer, Holwedestraße 6
— Johann, Invalide, Eichendorffweg 88
— Josef, Rentner, Pfarrstraße 19
— Marzelin, Invalide, Wallstraße 10
— Michael, Ankerwickler, Kronprinzenstraße 151
— Ottilie, Witwe, Körnerstraße 6
— Paul, Grubenarb., Mendestraße 6
— Roman, Rohrleger, Dorotheenstr. 122
— Wilhelm, Brauer, Badestoßstraße 5
Goletzko, Paul, Zimmermann, Annastr. 10
— Roman, Grubenarb., Beuth. Str. 105
— Rosalie, Witwe, Bischofstraße 6
Goliasch, Georg, Arbeiter, Kaiserstraße 4
— Hedwig, Rentn., Gustav-Freytag-Str. 8
— Max, Arbeiter, Dittersdorfstraße 18
Golik, Eduard, Arbeiter, Uferstraße 1a
Golinski, Erich, Hallenmstr., Friedensstr. 3
Golissa, Georg, Friseur, Lehmgrubenstraße 29
Golka, Franz, Kesselschmied, Hoher Weg 1
— Josef, Former, Gründlerstraße 5
— Ottilie, Schneiderin, Gartenstraße 15
— Theodor, Grubenwächt., Apentrader Weg 4
Golkowsky, Klemens, Maschinenwärter, Torotheenstraße 2
Golla, Alfons, Grubenarb., Kronprinzenstraße 530
— Alois, Arbeiter, Rainstraße 5
— Alois, Grubenarb., Rainstraße 12
— Alois, Vertreter, Grünstraße 2
— Anna, Gastwirtin, Beuthener Str. 121
— Anna, o. B., Gneisenaustraße 44
— Anton, Arbeiter, Beuthener Str. 65
— Anton, Rentner, Bielitzer Straße 9
— Antonie, Witwe, Bergmannspfad 26
— August, Invalide, Märklinstraße 5
— Else, Rentnerin, Kotitschkestraße 2
— Emil, Invalide, Arnoldstraße 14
— Franz, Grubenarb., Märklinstraße 5
— Franz, Inv., Fiebigstraße 6
— Franz, Maschinenwärter, Ernststr. 15
— Franziska, Witwe, Bischofstraße 12
— Georg, Grubenarbeiter, Kampfbahnallee 131
— Georg, Schlosser, Kanalstraße 1
— Georg, Zimmerh., Friedrich-Wilhelm-Straße 12
— Gertrud, Witwe, Schillerstraße 6
— Gottfried, Arbeiter, Konradstraße 5
— Heinrich, Elektriker, Ziethenstraße 4

Golla, Heinr., Grb.-Arb., Eupener Weg 21
– Ignaz, Schneidermstr., Barbarastr. 5
– Joachim, Invalide, Ottiliaestraße 3
– Johann, Arbeiter, Oskar-Schlitter Straße 14
– Johann, Inval., Bergmannspfad 22
– Johann, Pensionär, Arnoldstraße 5
– Josef, Invalide, Ernststraße 15
– Karl, Kriminal-Bezirkssekr., Dorotheenstraße 59
– Ludwig, Grubenarb., Ernststraße 15
– Luise, Witwe, Kronprinzenstraße 473
– Marga, Lehrerin, Alsenstraße 3a
– Marie, Witwe, Kronprinzenstraße 141
– Monika, Witwe, Oskar-Schlitter-Straße 10
– Paul, Magistratsrat, Kronprinzenstraße 258
– Pauline, Witwe, Bergmannspfad 6
– Richard, Fabrst., Kronprinzenstr. 395
– Richard, Grubenarb., Kunzendorfer Straße 29
– Siegfried, Masch.-Arb., Winklerstr. 11
– Theodor, o. B., Kronprinzenstraße 257
– Therese, o. B., Seilbahnstraße 37
– Valentin, Häuer, Bauernstraße 37
– Valentin, Rentner, Gust.-Freytag-Straße 24
– Viktor, Rentner, Beuthener Straße 78
– Walter, Buchbind., Kronprinzenstr. 463
– Walter, Elektriker, Pochhammerstr. 13
Gollak, Alfons, Arb., Klausberger Str. 10
– Franziska, Hausangest., Wörthstr. 8
– Karl, Grubenarb., Pochhammerstr. 19
– Konstantin, Grb.-Arb., Kruastraße 6
– Roman, Fleischer, Bäckerweg 6
– Theodor, Invalide, Pochhammerstr. 10
Gollasch, Ewald, Steiger a. D., Makoschauer Straße 18
– Georg, Kaufmann, Schlachthofstr. 10
– Gertrud, Witwe, Kronprinzenstr. 313b
Gollasch, Lothar, Kronprinzenstraße 251
– Oskar, Konrekt. a. D., im Park d. D. H.
– Rudolf, Lok.-Führ., Mathesstraße 3
– Wilhelm, Rentner, Luisenstraße 13
Gollasczy, Josef, Invalide, Schulstraße 21
Gollek, Anton, Invalide, Adolf-Deichsel-Straße 9
– Theodor, Uhrm., Kronprinzenstr. 481
Gollenia, Johann, Zimmermstr., Kronprinzenstraße 188
– Johannes, Malermstr., Heinrichstr. 58
– Josef, Invalide, Friedhofstraße 11
– Paul, Zimmermann, An der Quelle 18
Golletz, Alois, Grubenarb., Mathesstr. 13
– Brigitte, Witwe, Paulstraße 29
Golli, Peter, Grubenarb., Lückestraße 18
Gollik, Adolf, Invalide, Eichendorffweg 71
– August, Rentner, Dorotheenstraße 61
– Georg, Grubenarb., Guidostraße 22
– Paul, Kaufmann, Dorotheenstraße 61
– Wilh., Kaufm., Kronprinzenstr. 221

Wilhelm Gollik Eisenhandlung Kronprinzenstraße 221

Gollisch, Franziska, Witwe, Holwedestr. 31
Gollmann, Ludwig, Arbeiter, Kronprinzenstraße 105
Gollor, Florian, Zollsekr., Kronprinzenstraße 584
– Max, Häuer, Sedanstraße 6
– Stanislaus, Inv., Kronprinzenstr. 443
Gollub, Paul, Pol.-Meister, Dorotheenstraße 126
Golly, Alfred, Maschinenaufs., Glückaufstraße 27
– Anton, Erzlader, Tannenbergstr. 12
– Bruno, Häuer, Salzbrunnstraße 38
– Elisabeth, Lehrerin, Reitzensteinplatz 5
– Erich, Oekonomie-Oberinspektor, Dominium Neuhof
Golly, Franz, Grb.-Arb., Am Haag 3
— Franz, Invalide, Am Hag 9
— Hedwig, ohne Beruf, Hüttenstraße 3
— Heinrich, Expedient, Albertstraße 8
— Ignaz, Grb.-Arb., Beuthener Str. 57
— Isidor, Grubenarbeiter, Friedrich-Wilhelm-Straße 2
— Johann, Invalide, Tannenbergstr. 11
— Josef, Arbeiter, Wilhelmstraße 25
— Josef, Invalide, Wolfgangstraße 9
— Marie, Witwe, Albertstraße 9
— Mathilde, Rentnerin, Gerhard-Wagner-Weg 9
— Max, Kaufmann, Sedanstraße 12
— Otto, Kraftdroschkenbes., Friesenweg 2
— Paul, Arbeiter, Kronprinzenstr. 579
— Robert, Kfm. Angest., Richthofenweg 12
— Theophil, Inval., Beuthener Str. 57
— Waldemar, Milchverteiler, Tannenbergstraße 13
Gollysch, Alfred, Grubenarbeiter, Gustav-Freytag-Straße 7
Golomb, Paul, Materialienverw. i. R., Zedewitzstraße 5
Golombek, Anton, Dreher, Winklerstr. 8
— Dominik, Polizei-Hauptwachtmeister, Pfeffer Straße 23
— Eduard, Inval., Kunzendorfer Str. 46
— Emilie, ohne Beruf, Wörthstraße 7
— Franz, Invalide, Bergmannspfad 4
— Franz, Marktfleischer, Moltkestr. 7
— Franz, Weichenwärter, Bergwerkstr. 4
— Hans, Techniker, Emmystraße 27a
— Heinrich, Grb.-Arb., Moltkestraße 24
— Hugo, Waagemeister, Bismarckstr. 1
— Johann, Grubenarbeiter, Kronprinzenstraße 570
— Josef, Arbeiter, Winklerstraße 25
— Josef, Lokführer, Wörthstraße 7
— Josef, Zimmermann, Kunzendorfer Straße 41
— Karoline, Witwe, Körnerstraße 17
— Karoline, Witwe, Pochhammerstr. 19
— Oskar, Grubenarbeiter, Friedrich-Wilhelm-Straße 11
— Oskar, Pfarrer, Kronprinzenstr. 196
— Paul, Grubenarbeiter, Wörthstr. 7
— Paul, Arbeiter, Rheinbabenstraße 11
— Paul, Hüttenarb., Hochbergstr. 13
— Raimund, Grb.-Arb., Redenstraße 5
— Richard, Fördermann, Einsiedelstr. 15
— Richard, Grubenarbeiter, Johannes-Vogel-Straße 8
— Richard, Invalide, Guidostraße 67
— Sophie, Witwe, Rösselsprung 9
— Valeska, Näherin, Paulstraße 29
Golisch, Karl, Reichsbahnassistent, Urbanstraße 13b
Golisch, Therese, ohne Beruf, Gustav-Freytag-Straße 22
Golz, Alfred, Schlosser, Bismarckhütter Straße 1
— Bernhard, Tagearbeiter, Kantstraße 3
— Emil, Former, Michaelstraße 81
— Hugo, Invalide, Hochgesandtstraße 9
— Joh., Mechaniker, Kronprinzenstr. 122
— Julius, Invalide, Werderstraße 30
— Marie, Witwe, Turmstraße 1
— Max, Invalide, Paulstraße 7
— Paul, Kernmacher, Hilgeristraße 7
— Viktor, Former, Friedhofstraße 7c
— Waldemar, Obsthändler, Steinstr. 3
Gomolka, Kaspar, Häuer, Eupener Weg 3
— Theophil, Justiz-Oberinspektor, Adolfstraße 2b
Gomollo, Josef, Häuer, Friedhofstraße 1
— Stephan, Grubenarbeiter, Schulstr. 21
Gomoluch, Karl, Arb., Salzbrunnstr. 14
Gonczyk, Karl, Handelsvertreter, Boelckeplatz 16
Gonder, August, Invalide, Adolfstr. 32
Gonaor, Johanna, Witwe, Endersdorfer Straße 8
Gongor, Richard, Grb.-Arb., Endersdorfer Straße 8
Goniwecha, Job., Inval., Werderstr. 11
Gonschior, Adolf, Invalide, Dr. Nathan-Weg 11
— Josef, Disponent a. D., Kronprinzenstraße 368
— Paul, Schmied, Kanalstraße 9b
— Stanislaus, Invalide, Kanalstr. 9b
Gonschorek, August, Hüttenarbeiter, Bismarckhütter Straße 14
— Ernst, Hüttenarb., Kronprinzenstr. 451
Gonicz, Anna, Witwe, Kronprinzenstraße 250
— Ladislaus, Reichsbahngehilfe, Friedensstraße 61
Gonschorowitz, Andreas, Badewärter, Ernststraße 20
— Martha, ohne Beruf, Schillingstr. 7
Gonsior, Alfred, Grubenarbeiter, Am Wäldchen 3
— Anna, Lehrerin, Schlageterstr. 1a
— Anton, Invalide, Bergmannspfad 8
— August, Arbeiter, Gneisenaustraße 42
— Benedikt, Invalide, Emmystraße 17
— Franz, Arbeiter, Goethestraße 30
— Franz, Bezirks-Schornsteinfegermeister, Luisenstraße 11
— Franz, Invalide, Bäckerweg 4
— Georg, Schneidermeister, Kirchstr. 1
— Jakob, Grubenarbeiter, Kantstraße 6
— Johann, Füller, Abstimmungsstr. 11
— Johann, Grubenarb., Heinrichstr. 56
— Josef, Arbeiter, Pfarrstraße 23
— Klara, Händlerin, Scheckeplatz 4
— Ludwig, Grb.-Arb., Seilbahnstr. 71
— Marianne, Witwe, Bunter Kei 19
— Theresia, Witwe, Gustav-Freytag-Straße 9
Gonsiorowski, Alfred, Grubensteiger, Hohenzollernstraße 12
— Alois, Rentner, Dorotheenstraße 24
— Egon, Grubensteiger, Kampfbahnallee 3
Gonska, Julianna, Witwe, Bergmannspfad 7
— Marie, Witwe, Einsiedelstraße 14
— Reinhold, Grubenarbeiter, Kruastr. 5
— Wilhelm, Grubenarbeiter, Dittersdorfstraße 9
Gonzior, Paul, Schlosser, Gustav-Freytag-Straße 17
Goradza, Adolf, Michaelstraße 12b
Goralczyk, Helmut, Diplom-Ingenieur, Kampfbahnallee 15
— Josef, Rentner, Zillerstraße 14
— Julie, Rentnerin, Guidostraße 61
— Marie, Witwe, Kronprinzenstraße 328
— Max, Schmied, Guidostraße 65
— Robert, Arbeiter, Nietzscheweg 6
— Rosa, ohne Beruf, Meisenweg 43
— Sophie, Rentn., Kronprinzenstr. 271
Goranich, August, Schneidermeister, Königshütter Straße 5
Goranicz, Gabriel, Oberhäuer, Friedhofstraße 1c
Goranszcz, Ludwig, Invalide, Pfarrstr. 7
Gorawski, Franz, Grubenarbeiter, Seilbahnstraße 53
— Konstantine Witwe, Friedrich-Wilhelm-Straße 2
Gorczyk, Gertrud, Witwe, Heinrichstr. 66
— Johann, Drahtzieher, Heinrichstr. 47b
— Marie, Witwe, Paulstraße 42
— Peter, Grubenarbeiter, Urbanstr. 9a
— Silvester, Drahtzieher, Kronprinzenstraße 181
Gorczytza, Alois, Müller, Heckenweg 4
— August, Arbeiter, Pestalozzistraße 9
— Ignaz, Arbeiter, Pestalozzistraße 4
— Ignaz, Häuer, Memeler Weg 7
— Johann, Invalide, Pestalozzistr. 15
— Josef, Fleischermeister, Kleiststr. 4
— Josef, Invalide, Guidostraße 67
— Julie, Hausbesitzerin, Humboldtstr. 8

Gorczyzza, Ludwig, Schulhausverwalter, Wiesenstraße 8
— Paul, Invalide, Kantstraße 3
— Paul, Rentner, Heckenweg 4
— Richard, Häuer, Humboldtstraße 8
— Richard, Müller, Apenrader Weg 15
— Roman, Kohlenhändl., Pestalozzistr. 15
— Stephan, Gärtner, Eupener Weg 33
— Viktor, Schneider, Guidostraße 51
Gordalla, Heinr., Stenotypist, Grenzstr. 3
— Martin, Steigerstellvertreter, Hochgesandtstraße 12
— Stephan, Schlosser, Hüttenstraße 13
Gordon, Klara, Büroassistentin, Kronprinzenstraße 249
Gordzielik, Peter, Grubenarbeiter, Oskar-Schlitter-Straße 15
Gordzielok, Josef, Arbeiter, Arnoldstr. 16
Gorel, Alfred, Dreher, Hilgerstraße 7
— Anna, ohne Beruf, Friedrichstraße 18
— Franz, Invalide, Friedhofstraße 1
— Franz, Werkmeister, Werderstraße 8
— Hermann, Buchdrucker, Glückaufstr. 18
— Joh., Schuhmach., Gust.-Freytag-Str. 3
— Richard, Aufseh., Gust.-Freytag-Str. 3
— Rudolf, Dreher, Schulstraße 30
Gorell, Franz, Grb.-Arb., Albertstr. 11
— Robert, Arbeiter, Tarnowitzer Str. 6
Gorczki, Alois, Inval., Wilhelmstr. 63
— Anna, Hausgehilfin, Dorfstraße 46
— Elfriede, Witwe, Hindenburgstraße 1
— Emanuel, Rentn., Kronprinzenstr. 455
— Franz, Lebensmittel-Großkaufmann, Gustloffstraße 1
— Franz, Zimmerhäuer, Salzbrunnstr. 22
— Hedwig, Kaufmann, Turmstraße 4
— Heinrich, Grb.-Arb., Bauernstr. 14
— Johann, Invalide, Guidestraße 37
— Johann, Stadtsekretär, Reitingweg 6
— Johann, Zimmerhäuer, Kleiststraße 26
— Josef, Arbeiter, Bahnstraße 3
— Josef, Grb.-Arb., Endersdorfer Str. 12
— Julie, Rentnerin, Steinbruchstraße 6
— Karl, Bergmann, Großer Winkel 11
— Karl, Invalide, Knappenweg 8
— Karoline, Witwe, Scherbolzstraße 7
— Klara, Ehefrau, Wolfgangstraße 6
— Konstantin, Invalide, Johannes-Vogel-Straße 13
— Luzie, Lehrerin, Suermondstraße 48
— Marie, Witwe, Salzbrunnstraße 33
— Paul, Bergarb., Kronprinzenstr. 436
— Paul, Grb.-Arb., Dorotheenstraße 94
— Paul, Invalide, Schützenstr. 4
— Pauline, Witwe, Kronprinzenstr. 583
— Thomas, Grb.-Arb., Ottiliaestr. 11
Gorzon, Ottilie, o. B., Tannenbergstr. 73
— Wilhelm, Grb.-Arb., Eintrachtstr. 6
Gorgosch, Helene, Witwe, Bülowstr. 14
Gorzka, Paul, Rohrleg., Hermannstr. 8
Gorzoda, Josef, Polizei-Obermachtmstr., Hardenbergweg 18
Gorka, Emil, Häuer, Siedlg. v. 4. Juli 7c
— Fidor, Invalide, Emmastraße 31
— Johann, Arbeiter, Friedensstraße 55
— Johann, Invalide, Werderstraße 29
— Johann, Pension., Kronprinzenstr. 193
— Julie, Aufwärterin, Turmstraße 3
— Martha, ohne Beruf, Gneisenaustr. 36
— Richard, Stadtarbeit., Seilbahnstr. 33
— Vinzent, Kesselschmied, Konradstr. 11
Gorke, Adolf, Pensionär, Meißenweg 55
— Johanna, Gewerbelehr., Zillerstr. 19
— Josef, Aufseher, Friedhofstraße 7d
Gorkow, Albert, Radio-Mechaniker, Rietzscheweg 1
Gormik, Alois, Dreher, Kurze Straße 2
— Andreas, Grb.-Arbeiter, Luisenstr. 4
— Anna, Witwe, Pfarrstraße 4
— Franz, Arbeiter, Steinstraße 7
— Heinrich, Häuer, Goethestraße 2
— Johanna, Witwe, Abstimmungsstr. 43
— Max, Grubenarbeiter, Pfarrstr. 25
— Paul, Schießhäuer, Kampfbahnallee 49
Gornik, Valeska, Witwe, Barbarastr. 20
— Viktor, Gerhard-Wagner-Weg 24
Gorniok, Franz, Pensionär, Bauernstr. 9
— Josef, Grubenarbeiter, Moltkestr. 17
Gorny, Josef, Grb.-Arb., Kunzendorfer Straße 23
Goroll, Franz, Grb.-Arb., Jaeschkestr. 14
— Johanna, Witwe, Schmiedebrücke 34
— Richard, Ingen., Kronprinzenstr. 313
Goroleczyk, Wilhelm, Inv., Einsiedelstr. 13
Gorschkulla, Antonie, Rentn., Urbanstr. 15
Gorski, Alfred, Grb.-Arb., Barbarastr. 18
— Ludwig, Werkmstr., a. D., Räuschstr. 6
Gorus, Paul, Kantinenwirt, Kronprinzenstraße 420
— Pauline, Witwe, Moltkestraße 15
Goryll, Valentin, Steuerinspektor, Adolf-Hitler-Straße 43
Gorytzka, Erwin, Grubenarbeiter, Schwalbenweg 7
— Ottilie, Witwe, Körnerstraße 1
— Paul, Schlosser, Lessingstraße 1
— Pauline, Rentn., Hohenzollernstr. 7
— Viktor, Rentner, Lessingstraße 1
Gorywoda, Theodor, Arb., Michaelstr. 9a
Gorz, Josef, Schmied, Kronprinzenstr. 360
Gorzalka, Gottlieb, Kaufmann, Salzbrunnstraße 19
Gorzawski, Erich, Rentn., Ottiliaestr. 19
— Franz, Invalide, Bergmannspfad 15
— Franziska, ohne Beruf, Florianstr. 11
— Georg, Aufseher, Bergmannspfad 15
— Gerhard, Wärter, Bergmannspfad 15
— Ignaz, Heizer, Goethestraße 27
— Johann, Drahtzieher, Kronprinzenstraße 194
— Johann, Bekturant, Tannenbergstr. 41
— Konrad, Häuer, Bauernstraße 20
— Marg., Witwe, Endersdorfer Str. 21
— Paul, Arbeiter, Eichendorffweg 6
— Paul, Invalide, Kunzendorfer Str. 21
— Wilhelm, Stadtoberinsp., Paulstr. 14
— Erich, Häuer, Einsiedelstraße 18
Gorzel, Artur, Arbeiter, Wallstraße 10
Gorzella, Franziska, Witwe, Holwedestr. 2
Gorzelok, Peter, Häuer, Pfarrstraße 62
Gorzelski, Ernst, Klempner, Damaschkestraße 16
— Gertrud, Witwe, An der Quelle 4
— Karl, Maurerpol., Kronprinzenstr. 20
— Marie, Witwe, Burchardistraße 2
Gorzkulla, Felix, Grubenarbeiter, Grenzstraße 1
Gorzolka, Josef, Kaufmann, Kronprinzenstraße 319
— Klara, Witwe, Heinrichstraße 86
— Kurt, Klempnermstr., Michaelstorpl. 1
— Martha, ohne Beruf, Kolonialstraße 4
— Martin, Kaufmann, Beisenstraße 31
— Paul, Schneidermeister, Florianstr. 20
Gorzolla, Agnes, Witwe, Lange Reihe 11
— Anna, Witwe, Dorotheenstraße 70
— Johann, Schlosser, Zerniker Str. 14
— Paul, Arbeiter, Vogelweide 17
— Paul, Viehagent, Glückaufstraße 4
Gorzytza, Pauline, Rentn., Adolfstr. 30
Goschütz, Sophie, Rentn., Viktoriastr. 16
Gosda, Wilh., Werkmstr., Saarlandstr. 11
Gotsch, Heinrich, Steiger, Cäcilienstr. 2
Gotschol, Gottfried, Baumeister, Lerchenweg 3
Gottbeck, Emil, Heizer, Liebigstraße 1
Gottfried, Wilhelm, Rentn., Arnoldstr. 10
— Wolfgang, Handelsvertreter, Kampfbahnallee 1
Gottschalk, Amanda, Witwe, Schlageterstraße 5
— Bernhard, Inv., Kronprinzenstr. 559
— Eberhard, Hilfsschullehrer, Scherholzstraße 8
— Hedwig, Witwe, Kronprinzenstraße 205
— Johannes, Rektor, Adolfstraße 2b
— Michael, Invalide, Rainstraße 4
— Paul, Radiokaufmann, Rainstraße 4
Gottschalk, Stanisl., Drogist, Gneisenaustraße 29
Gottschol, Alois, Vermessungstechniker, Kunzendorfer Str. 29
— Georg, Rohrleger, Guidostraße 55
Gottscholl, Elisabeth, Arb., Paulstr. 56
— Gerhard, Arbeiter, Heinrichstr. 86
— Pius, Schlosser, Kunzendorfer Str. 33
Gottsmann, Eman., Inv., Weinkopfstr. 2
Gottwald, Alfred, Rektor, Steinbruchstr. 2
— Artur, Buchhalter, Annabergstraße 7
Gotzmann, Adolf, Zimmerhäuer, Bischofstraße 57
— Bruno, Fleischermstr., Dorotheenstr. 41
— Hermann, Telephonist, Schillingstr. 21
— Josef, Elektriker, Dorothenstraße 31
— Josef, Elektriker, Kampfbahnallee, Parzelle 139
— Karl, Arbeiter, Bischofstraße 12
— Konrad, Schlosser, Beisenstraße 31
— Wilhelm, Anschläger, Auf der Höhe 21
Gowin, Hermann, Arbeit., Bischofstr. 60
— Simon, Korrespondent, Friedhofstr. 7d
Goworek, Amand, Häuer, Schwalbenweg 1
— Johann, Masch.-Arbeiter, Mühlstr. 21
— Josef, Milchhändler, Guidostraße 8
— Wilh., Rohrleger, Beuthener Str. 105
Goy, Barbara, Geschäftsinhaberin, Heinrichstraße 112
— Paul, Grubenarbeiter, Schillerstr. 2
— Robert, Fördermann, Hatzfeldstr. 5
— Valeska, Witwe, Kronprinzenstr. 176
Graba, Franz, Häuer, Philippstraße 3
Grabara, Emma, Witwe, Schecheplatz 4
— Marie, Witwe, Siedlg. v. 4. Juli 1
— Robert, Kaufmann, Glückaufstraße 13
Grabatsch, Johann, Rentner, Bülowstr. 4
Grabatz, August, Grubensteiger, Annaziegenstraße 4
Grabe, Karl, Pensionär, Holwedestraße 4
Graber, Josef, Lokführer, Gneisenaustr. 21
— Karl, Dipl.-Ing., Kronprinzenstr. 321
— Karl, Grubensteiger, Schlageterstr. 1
Grabietz, August, Grb.-Arb., Beisenstr. 7
— Gratian, Vol.-Obermstr., Urbanstr. 13
— Franz, Grubenarbeiter, Körnerstr. 7
— Franz, Invalide, Kaiserstraße 12
— Friedrich, Invalide, Jaeschkestraße 8
— Herbert, Grubenarbeiter, Beisenstr. 7
— Johann, Arbeiter, Konkordiastraße 2
— Johann, Grb.-Arb., Winklerstraße 9
— Josef, Arbeiter, Blücherstraße 3
— Josef, Grb.-Aufseher a. T., Dorfstr. 46
— Josef, Heizer, Werkstraße 8
— Kurt, Arbeiter, Kronprinzenstr. 473
— Roman, Maschinist, Grünstraße 5
— Theodor, Arbeiter, Rainstraße 9
— Thomas, Invalide, Einsiedelstraße 5
Grabinski, Adam, Arbeiter, Guidostr. 36
— Alfred, Grubenarbeiter, Pfarrstr. 60
— Alois, Bergmann, Wilhelmstraße 55
— Alois, Grb.-Arb., Kronprinzenstr. 386
— August, Anschläger, Winklerstraße 27
— Eduard, Arb., Buntenhausenkolonie 4
— Felix, Grb.-Arb., Kampfbahnallee 77
— Gertrud, Wwe., Bismarckhütter Str. 3
— Josef, Invalide, Ottiliaestraße 3
— Josef, Invalide, Ottiliaestraße 5
— Lorenz, Zimmerh., Beuthener Str. 67
— Ludwig, Häuer, Bergmannspfad 4
— Marie, Witwe, Johannes-Vogel-Str. 8
— Marie, Witwe, Annastraße 20
— Paul, Grubenarbeiter, Finkenweg 47
— Richard, Feuerwehrmann, Kunzendorfer Straße 27
— Rich., Kesselw., Kunzendorfer Str. 52
— Robert, Häuer, Mathiasstraße 15
— Sophie, Witwe, Guidostraße 51
— Wilhelm, Maschinist, Grünstraße 2
Grabinsky, Robert, Invalide, Mühlstr. 10
— Viktoria, o. B., Gust.-Freytag-Str. 8
Grabisch, Heinr., Straßenbahnkontrolleur, Jeenelstraße 6

Grebisna, Ludwig, Werkmeister, Adolf-Teichjel-Straße 37
— Magda, Witwe, Pfarrstraße 11a
— Martha, Witwe, Kampfbahnallee, Parzelle 176
Grebka, Alexander, Grubenarbeiter, Beuthener Straße 89
— Anton, Invalide, Bauernstraße 65
— Emanuel, Markenauff., Amselweg 22
— Erich, Kaufmann, Gartenstraße 36
— Franz, Arbeiter, Moltkestraße 20
— Franz, Maschinenwärter, Beuthener Straße 65
— Friedrich, Lehrer i. R., Urbanstr. 18b
— Johann, Invalide, Kolonieстraße 9
— Johann, Landw., Hindenburg-Nordost, Beuthener Straße 81
— Josef, Tagearb., Ost.-Schlitter-Str. 15
— Magdalene, Witwe, Teichstraße 33
— Marie, Witwe, Beuthener Straße 23
— Marie, Witwe, Beuthener Straße 81
— Marie, Witwe, Guidostraße 14
— Peter, Fleischermeister, Pfarrstraße 35
— Rudolf, Arbeit., Endersdorfer Str. 10
— Stephan, Invalide, Sedanstraße 18
— Theophil, Invalide, Florianstraße 1
— Viktor, Schuhmacher, Beuthener Straße 79
— Walter, Grubenarbeiter, Zechenstr. 12
Grabon, August, Invalide, Buntenhausenkolonie 8
Grabowski, Engelbert, Bergarbeiter, Werderstraße 9
— Fanny Kaufm., Kronprinzenstr. 293
— Friedrich, Maschinen-Techniker, Am Anger 26
— Hedwig, Witwe, Heinrichstraße 86
— Leopold, Kaufm., Kronprinzenstr. 279
Grabowy, Heinrich, Schlosser, Kronprinzenstraße 98
— Marie, Witwe, Schillingstr. 1
Gradziadei, Anneliese, Ehefr., Kleiststr. 9
Gräfer, Paul, Garagenmeister, Kronprinzenstraße 327
Gräulich, Emil, Zollbeamter, Schillingstraße 20
Greupner, Anton, Polizei-Hauptwachtmeister, Urbanstraße 13c
Graf, Fritz, Bergrat a. D., Margarethenstraße 2
— Karl, Reichsbahnassist., Bischofstr. 31
Graf v. Beust, Kaufm., Wilhelmstraße 2
Graichen, Richard, Rohrleger, Ernststr. 2
Graiczarek, Josef, Elektriker, Sedanstr. 8
Gralla, Adolfine, Witwe, Jeenelstraße 3
— Agnes, Weinkopfstraße 13
— Alfons, Häuer, Pochhammerstraße 16
— Alfred, Schlosser, Zeppelinstraße 1
— Dorothea, Hausbesitzerin, Kronprinzenstraße 512
— Elisabeth, Witwe, Flutbrücke 2
— Emilie, Witwe, Joh.-Vogel-Straße 9
— Franz, Invalide, Wörthstraße 7
— Franz, Richtmeister, Heinrichstraße 15
— Georg, Lehrer, Kronprinzenstraße 143
— Gertrud, o. B., Kronprinzenstraße 415
— Hedwig, Witwe, Barbarastraße 20a
— Heinrich, Tischler, Kronprinzenstr. 185
— Johann, Monteur, Paulstraße 17
— Marie, Witwe, Ottiliaestraße 11
— Martha, Arbeit., Kronprinzenstr. 254
— Silvester, Häuer, Hakenweg 2
— Theodor, Schlosser, Hochbergstraße 6
Gralla, August, Arb., Knurower Str. 11
— August, Inval., Kronprinzenstr. 513
— Apolonius, Invalide, Wiesenstraße 14
— Emilie, ohne Beruf, Beuthener Str. 31
— Erich, Zimmerhäuer, Schöffenweg 2
— Franz, Rentner, Kattowitzer Str. 17
— Franziska, o. B., Kronprinzenstr. 573
— Johann, Invalide, Am Anger 21
— Josef, Angestellter, Hardenbergweg 18
— Josef, Handelsschuldirektor, Adolf-Hitler-Straße 69
Gralla, Julie, Witwe, Schillingstr. 5
— Marie, Versicherungs-Inspektorin, Viktoriastraße 15c
— Mathilde, Witwe, Arnoldstraße 10
— Viktor, Arbeiter, Scherholzstraße 7
Grallok, Alois, Arbeiter, Arnoldstr. 13
— Johann, Invalide, Albertstraße 10
Gramalla, Anna, Gartenarbeiterin, Schmiedebrücke 9
— Josef, Grb.-Arb., Schmiedebrücke 9
— Reinhold, Obermasch., Parisiusstr. 11
Gramatzki, Marie, Witwe, Glückaufstr. 9
Gramm, Walter, Rechnungsführer, Friedrichstraße 6
Grammel, Heinz, Kaufm. Lehrling, Kapellenstraße 3
Gramolla, Paul, Häuer, Konradstraße 15
Grams, Emil, Invalide, Schmidtstr. 16
Gramich, Robert, Berginspektor, Kronprinzenstraße 380
Grande, Paul, Fördermann, Schmidtstr. 21
Granel, Alois, Geich.-Führ., Bauernstr. 2
— Eduard, Bäckermeister, Bauernstr. 2
Granetzny, Anton, Zimmerhäuer, Ernststraße 10
— Emanuel, Maschinist, Alsenstraße 5
— Hans, Büroangestellter, Hegelweg 6
— Josef, Zimmerhäuer, Ernststraße 13
Granietzny, Wilh., Arb., Eichendorffweg 85
Granitzny, Karl, Grubenarbeiter, Gustav-Freytag-Straße 7
Grapke, Josef, Lokführer, Dorotheenstr. 82
Grabner, Friedr., Obergerichtsvollzieher, Scheckeplatz 13
Gratzmann, Bertha, Lehrerin, Suermondtstraße 41
Gratza, Adolf, Dreher, Borsigstraße 3
— Franz, Grubenarbeiter, Bülowstr. 5
— Ignaz, Grb.-Arb., Märklinstraße 13
— Lorenz, Invalide, Beuthener Str. 20
— Paul, Häuer, Beuthener Straße 72
Graupe, Erwin, Zeitschriftenwerber, Fiebigstraße 6
Graw, Ludowike, Lehrerin, Kronprinzenstraße 149
Greczy, Paul, Schuhmachermeister, Friedrichstraße 6
Grega, Kaspar, Tischlermeister, Memeler Weg 4
Gregeratzki, Hubert, Arbeit., Goethestr. 11
Gregor, Anna, ohne Beruf, Paulstraße 26
— Anton, Grubenarbeiter, Endersdorfer Straße 15
— Johann, Grb.-Arb., Bauernstraße 45
— Josef, Grubenarbeiter, Kanalstraße 8
— Richard, Grubenarbeiter, Beuthener Straße 32
— Rosalie, Händlerin, Hoher Weg 1
— Viktor, Tagearbeiter, Paulstraße 54
Gregorczyk, August, Büroangestellter, Kronprinzenstraße 380
— Georg, Arbeit., Robert-Blum-Str. 14
— Jakob, Grb.-Arbeiter, Werderstr. 26
— Josef, Grb.-Arbeiter, Werderstr. 26
— Paul, Aufseher, Teichstraße 32
Grehlich, Ernst, Arbeiter, Jaeschkestr. 6
Greif, Konrad, Kaufmann, Kronprinzenstraße 306
Greiff, Johann, Schlosser, Kronprinzenstraße 155
— Wilhelm, Walzer, Knurower Str. 9
Greilich, Rich., Postbeamt., Pappelweg 13
Greiner, Alfred, Glasmacher, Turmstr. 1
— Alfred, Schlosser, Saarlandstraße 14
— August, Arbeiter, Friedhofstraße 6
— Bernhard, Rentner, Am Pulverhaus 3
— Edmund, Glasmacher, Sedanstraße 9
— Eduard, Kesselschm., Bergmannspfad 11
— Emanuel, Invalide, Humboldtstraße 5
— Emilie, Witwe, Friedhofstraße 6
— Erich, Glasmacher, Friedhofstraße 6
— Franz, Eisendreher, Michaelstraße 9c
— Franz, Glasmacher, Raudener Str. 95
— Georg, Rentner, Koloniestraße 3
Greiner, Herm., Glasmach., Friedhofstr. 6
— Johann, Invalide, Grüner Weg 2
— Josef, Arbeiter, Friedhofstraße 6
— Karl, Arbeiter, Werderstraße 9
— Karl, Glasmacher, Sedanstraße 21
— Otto, Glasmacher, Gartenstraße 11
— Paul, Angest., Herm.-Stehr-Straße 1
— Paul, Grubenarbeiter, Pfarrstraße 7
— Paul, Zimmerpolier, Lessingstraße 14
— Richard, Masch.-Techn., Cäcilienstr. 1
— Theodor, Grubensteiger, Kronprinzenstraße 395
— Susanne, Witwe, Schecheistraße 1
— Viktor, Invalide, Dorotheenstraße 90
— Wilhelm, Maschinist, Kronprinzenstr. 11
Greinert, Alma, Witwe, Guidostraße 14
— Alois, Arbeiter, Zimmerplatz 6
— Gerhard, Grb.-Arb., Bergmannstr. 1
Greipel, Marie, Spinnerin, Gneisenaustraße 40
— Bruno, Postschaffner a. D., Heinrichstraße 19
Greitzke, Max, Laborant, Fiebigstraße 6
— Thomas, Uniformschneid., Emmystr. 28
— Valentin, Invalide, Gieschestraße 2
Grek, Hedw., Witwe, Kronprinzenstr. 313a
Grelich, Reinhold, Maschinenwärter, Kattowitzer Straße 23
Grelik, Franz, Grubenarbeiter, Kunzendorfer Straße 21
— Josef, Invalide, Skalley, Kokerei 12b
Grelka, Thomas, Glasermeister, Annabergstraße 15
Grella, Emilie, Witwe, Pfarrstraße 23
— Franz, Rohrleger, Lange Reihe 3
— Georg, Schalttafelwärter, Friesenweg 8
— Josef, Invalide, Paul-Geller-Str. 6
— Karl, Former, Robert-Koch-Straße 1
— Valentin, Schlosser, Räuschstraße 6
— Viktor, Häuer, Schmiedebrücke 18
Gremlitza, Anna, Witwe, Borsigstraße 7
— Karl, Postschaffner, Bahnhofsplatz 1
— Theodor, Stadtverwaltungsangestellter, Dorotheenstraße 7
Greschla, Max, Häuer, Bunter Hof 19
Gretz, Paul, Aufseher, Memeler Weg 1
Gretzki, Mathilde, Witwe, Dorotheenstr. 71
Greulich, Bruno, Justizinspektor, Dorotheenstraße 28
— Richard, Grb.-Arb., Memeler Weg 5
Greupner, Aug., Grb.-Arb., Kapellenstr. 1
— Franz, Invalide, Beuthener Straße 52
Grichnik, Joh., Bergmann, Emmystr. 29
Grichtol, Johann, Kraftwagenführer, Kronprinzenstraße 143
Griebich, Emma, Rentnerin, Kronprinzenstraße 413
Griegel, Alfred, Installateur, Knurower Straße 7
— Anton, Rentner, Friedrichstraße 18
Grieger, Alfred, Grb.-Arb., Drosselweg 3
— Anton, Rektor a. D., Lerchenweg 1
— Emil, Büroassistent i. R., Park der Donnersmarckhütte
— Ferdinand, Grb.-Arb., Guidostraße 26
— Franz, Maurer, Schulstraße 4
— Georg, Zollinspektor, Borowskiweg 5
— Josef, Musiker, Emmystraße 27
— Karl, Bergmann, Ernststraße 10
— Karl, Nieter, Johann-Palm-Str. 25
Griese, Robert, Rechnungsführer, Dorotheenstraße 87b
Grigusis, Johann, Häuer, Gieschestr. 12
Grimm, Erich, Lehrhäuer, Bergmannspf. 6
— Franz, Oberhäuer, Lerchenweg 16
— Franziska, Witwe, Dissarsstraße 12
— Franziska, Witwe, Endersdorfer Straße 18
— Gertrud, ohne Beruf, Einsiedelstr. 18
— Ignaz, Kriminalsekretär, Dietrich-Eckart-Straße 1
— Josef, Siedler, Vogelweide 18
— Kurt, Bank-Kaufm., Dorotheenstr. 51
— Martha, Witwe, Kattowitzer Straße 15

Grimm, Mathilde, Witwe, Einsiedelstr. 8
— Paul, Häuer, Dissarsstraße 12
— Paul, Rentner, Grüner Weg 4
— Richard, Grb.-Arb., Salzbrunnstr. 5
— Viktor, Zimmerling, Salzbrunnstr. 3
Grinn, Martha, Witwe, Friedhofstr. 7c
Grischmann, Max, Kaufmann, Königshütter Straße 1
Griska, Eduard, Inv., Kronprinzenstr. 579
— Heinrich, Bergmann, Redenstraße 5
— Hermann, Invalide, Haldenstraße 14
— Martha, Hausmädchen, Kronprinzenstraße 448
Grisko, Karl, Schlosser, Kampfbahnallee, Parzelle 136
Grisler, Alfred, Tischler, Kantstraße 7
Grischel, Theodor, Inv., Bielitzer Str. 5
Grittner, Franz, Invalide, Gründlerstr. 2
Gritz, August, Arbeiter, Seilbahnstr. 71
— Emil, Grb.-Arb., Bochhammerstr. 21
— Georg, Klempner, Kronprinzenstr. 427
— Johann, Inval., Endersdorfer Str. 21
— Johann, Vekturant, Johannes-Vogel-Straße 18
— Josef, Zimmerling, Dondergasse 12
— Josefine, ohne Beruf, Dorfstraße 34
— Karl, Zahntechniker, Pfarrstraße 48
— Marie, Gastwirtin, Dorotheenstr. 24
— Maximilian, Hausbesitzer, Bielschowitzer Straße 12
Gritzmann, Antonie, ohne Beruf, Gustav-Freytag-Straße 11
— Berta, Witwe, Guidostraße 10
— Erhard, Rangierer, Kantstraße 20
— Franziska, Rentnerin, Guidostraße 63
— Josef, Montage-Schlosser, Pfarrstr. 80
— Karl, Arbeiter, Ernststraße 19
— Roman, Lokführer, Zedlitzstraße 1
— Stanislaus, Invalide, Hubertstraße 4
— Theodor, Pumpenwärter, Kurze Str. 2
Griwotz, Edmund, Musiker, Kronprinzenstraße 469
Groba, Dr., Kurt, Polizeirat, Adolf-Hitler-Straße 60
— Robert, Bergmann, Albertstraße 6
Grobarek, Martha, Witwe, Schmidtstraße 13a
Grobelny, Rudolf, Aufseher, Baumannstraße 50
Grober, Anna, Witwe, Schönwälder Straße 49
— Justinus, Maurer, Gartenstraße 15
— Erich, Grb.-Arb., Salzbrunnstr. 47
— Johann, Häuer, Dorotheenstraße 92
— Josef, Gastwirt, Glückaufstraße 4
— Karl, Invalide, Knappenweg 4
— Paul, Oberhäuer, Dorotheenstraße 92
— Philipp, Grb.-Arb., Kaiserstraße 29
— Rosa, Witwe, Werkplatz 11
Groborz, Franz, Invalide, Endersdorfer Straße 11
— Roman, Fördermann, Dorfstraße 43
— Wilhelm, Anschläger, Laurahütter Straße 15
Grobosch, Anna, Pensionärin, Hohenzollernstraße 2
— August, Grubenarbeiter, Mendestr. 5
— Erich, Grubenarbeiter, Kolonieistr. 6
— Franz, Reichsbahn-Beamter, Friedensstraße 33
— Georg, Grb.-Arb., Dorotheenstr. 120
— Heinrich, Arbeiter, Teichstraße 34
— Johann, Bergarbeiter, Adolf-Deichiel-Straße 25
— Johann, Maschin., Kattowitzer Str. 13
— Johann, Rentner, Steinbruchstr. 5
— Josef, Wärter, Zedlitzstraße 5
— Karl, Invalide, Bismarckstraße 7
— Konstantine, Witwe, Hochbergstraße 11
— Martha, Witwe, Emmystraße 11
— Paul, Dreher, Beuthener Straße 58
— Roman, Bäckermeister, Guidostraße 8
— Wilhelm, Rohrleger, Goethestraße 32
Grobosch, Wilhelm, Zimmerhäuer, Humboldstraße 11
Grochla, Albert, Tagearbeiter, Beuthener Straße 76
— Albertine, Witwe, Dondergasse 13
— Anton, Invalide, Uferstraße 6
— August, Elektriker, Bauernstraße 30
— August, Grb.-Arb., Dittersdorfstr. 19
— Eduard, Invalide, Kampfbahnallee 31
— Johannes, Büroangest., Blücherstr. 1
— Josef, Dreher, Dondergasse 13
— Julie, Witwe, Beuthener Straße 76
— Karl, Arbeiter, Haldenstraße 14
— Karl, Destillateur, Wiesenstraße 22
— Marie, o. B., Kronprinzenstraße 208
— Medardus, Grubenarbeiter, Hochgesandtstraße 14
— Paul, Arbeiter, Beuthener Straße 77
— Paul, Arbeiter, Salzbrunnstraße 13
— Peter, Invalide, Dorotheenstraße 27
— Robert, Grubenarbeiter, Paulstraße 54
— Therese, o. B., Heinrichstraße 60
— Wilhelm, Elektriker, Lange Reihe 13
Grochol, Emanuel, Häuer, Annastr. 12
Grocholl, Artur, Betriebsassistent, Skalleystraße 1
— Florian, Grubenarbeiter, Heinitzstr. 2
— Friedrich, Buchhalter, Adolf-Hitler-Straße 67

Auskunftei GROCHOLL
Handelsauskünfte / Privat-Auskünfte / Ermittelungen
Adolf-Hitler-Str 67 — Ruf 2416

— Karl, Grubenarbeiter, Zimmerplatz 6
— Leo, Lehrer, Adolfstraße 6
— Martha, Witwe, Peter-Paul-Platz 1
Grochowina, Agnes, Witwe, Gartenstr. 6
— Josef, Invalide, Gneisenaustraße 30
— Josef, Korbmacher, Gneisenaustr. 20
Grochut, Eduard, Arbeiter, Kunzendorfer Straße 25
— Erich, Fleischermeister, Heinrichstr. 96
— Paul, Invalide, Heinrichstraße 72a
— Peter, Rechnungsführer, Bismarckstr. 6
Grochutek, Josef, Invalide, Steiler Weg 6
— Marie, Witwe, Kantstraße 26
— Paul, Markenleger, Holwedestraße 37
Grochuttek, Franz, Grubenarbeiter, Bismarckhütter Straße 5
Groda, Josef, Invalide, Finkstraße 1
Grodon, Alfred, Arbeiter, Heinrichstr. 5
— Karl, Polizeimeister, Zeisigweg 2
— Klara, Arbeiterin, Heinrichstraße 9
— Paul, Grubenarbeiter, Bülowstraße 4
Grodzietzki, Richard, Grubenarbeiter, Dittersdorfstraße 2
Grodzintzki, Erich, Arb., Bielitzer Str. 7
Gröbner, Edmund, Lohnprüfer, Kavellenstraße 13
Gröbner, Hedwig, o. B., Hüttenstraße 12
— Paul, Büroangestellter, Bischofstr. 10
— Viktor, Rechnungsprüfer, Annastr. 7
Gröger, Artur, Förster, Finkenweg 63
— Emil, Hausbes., Kronprinzenstr. 502
— Georg, Oeldestillateur, Kleiststraße 22
— Gertrud, Schneiderin, Kampfbahnallee 59
— Hedwig, o. B., Kronprinzenstraße 502
— Joh., Bäckermstr., Kampfbahnallee 115
— Johann, Ingenieur, Wilhelmstr. 19a
— Karl, Oberbuchhalter, Suermondtstr. 42
Gröblich, Hedwig, Hausangest., Rainstr. 5
— Herbert, Eisengießer, Kronprinzenstraße 221
— Josef, Invalide, Rainstraße 12
— Josef, Schuhmachermeister, Rainstr. 5
— Richard, Maler, Bischofstraße 50
Gröm, Karl, Ingen., Suermondtstr. 46
Gröschler, Paul, Straßenmeister, Lerchenweg 24
Grötschel, Erich, Rangierer, Yorckweg 5
Groffig, Hedwig, Witwe, Friedrich-Wilhelm-Straße 14
Groffig, Georg, Former, Friedrich-Wilhelm-Straße 12
— Karl, Invalide, Ottiliaestraße 19
Grofik, Emanuel, Fördermaschinist, Kronprinzenstraße 434
Grohn, Friedrich, Maurer, Emmystr. 27
Grolik, Johann, Häuer, Gleiwitzer Str. 6
Groll, Anna, Hebamme, Arnoldstr. 2
— Georg, Invalide, Ernststraße 19
— Hedwig, Witwe, Kronprinzenstraße 430
— Karl, Kaufm. Angestellt., Bischofstr. 57
— Oskar, Kassenbuchhalter, Arnoldstr. 1
Gromada, Karl, Kutscher, Kronprinzenstraße 252
Gromadzik, Rich., Arb., Dorotheenstr. 90
Gromnitza, Emil, Invalide, Guidostr. 20
— Hedwig, Witwe, Koloniestraße 9
— Johanna, Witwe, Bahnstraße 1
— Wilhelm, Arbeiter, Bauernstraße 35
Gromotka, Fritz, Polizei-Hauptwachtmeister, Mühlstraße 18
— Gertrud, o. B., Langemarckstraße 24
— Johann, Schlosser, Dissarsstraße 6
— Karl, Invalide, Damaschkestraße 2
Gronde, Karl, Steuerinspektor, Kronprinzenstraße 147
— Karoline, Witwe, Seilbahnstraße 31
Gronostaj, Kriminal-Oberassistent, Bielitzer Straße 16
Grosch, Hans, Kraftw.-Führ., Pfarrstr. 31
— Maria, Witwe, Bischofstraße 57
— Maria, Witwe, Seydewitzstraße 10
— Paul, Polizei-Oberwachtmeister, Urbanstraße 13c
— Theodor, Invalide, Haldenstraße 3
Groß, Albert, Invalide, Heinrichstr. 57
— Alexander, Invalide, Urbanstraße 6
— Alfons, Arbeiter, Teichstraße 65
— Alfred, Grubensteiger, Kronprinzenstraße 426
— Anastasia, Witwe, Kronprinzenstr. 434
— Anton, Häuer, Arnoldstraße 9
— Eduard, Großschlächter, Dorotheenstraße 25
— Emilie, Witwe, Rainstraße 11
— Eleonore, Frau, Holwedestraße 1
— Heinrich, Grb.-Arb., Haldenstraße 5
— Hermann, Schlosser, Augststraße 1
— Johann, Arbeiter, Pfarrstraße 23
— Johann, Schulhausverw., Meisenweg 1
— Johanna, Witwe, Krugstraße 13
— Josef, Grubenarbeiter, Eintrachtstr. 4
— Josef, Grb.-Arb., Hardenbergweg 15
— Julius, Grubenarbeiter, Krugstr. 13
— Karl, Großschlächter, Fleischerweg 19
— Konstantine, Witwe, Kaiserstraße 2
— Lorenz, Invalide, Holwedestraße 17
— Marie, Hebamme, Paulstraße 15
— Marie, ohne Beruf, Einsiedelstraße 21
— Max, Buchhalter, Amselweg 26
Max, Invalide, Wilhelmstraße 32a
— Paul, Invalide, Borsigstraße 7
— Richard, Dreher, Barbarastraße 13
Große, Ernst, Schlosser, Kantstraße 11
— Fritz, Inval., Bismarckhütter Str. 18
— Herbert, Elektrotechniker, Amselweg 28
— Paul, Arbeiter, Fleischerweg 15
— Rudolf, Häuer, Poiener Weg 10
Grosser, Adolf, Arbeit., Raudener Str. 61
— Alfred, Grubensteig., Rheinbabenstr. 4
— Alfred, Werkarb., Bromberger Weg 8
— Anna, Rentnerin, Zillerstr. 21
— Paul, Steuersekretär, Neuhofstraße 5
Grossert, Emilie, Witwe, Sedanstraße 16
Grochla, Wilh., Elektr., Lange Reihe 13
Großmann, Alexand., Inv., Gustloffstr. 7
— Antonie, Witwe, Seilbahnstraße 35
— Erich, Apotheker, Kronprinzenstr. 149
— Georg, Klempner, Eisenhammer 4
— Paul, Klempner, Richthofenweg 28
— Wilhelm, Grb.-Arb., Holwedestraße
Großpietsch, Konrad, Masch.-Aufseher, Dorotheenstraße 24

Grottker, Adolf, Inv., Endersdorf. Str. 21
— Alfred, Kesselschmied, Schlachthofstr. 8
— Alfred, Maschinist, Kronprinzenstr. 570
Grottkowski, Marie, Witwe, Klausberger Straße 16
Gruber, Albertine, Ehefrau, Paulstr. 19
— Johann, Arbeiter, Haldenstraße 10
Gruchel, Karl, Grb.-Arb., Bischofsstraße 6
— Pauline, Witwe, Querschlag 9
Gruchot, Anton, Gr.-Arb., Barbarastr. 25
— Benedikt, Reichsbahnoberwärter, Kronprinzenstraße 193
— Josef, Arbeiter, Barbarastraße 13
— Ludwig, Inv., Endersdorfer Straße 7
— Marie, Witwe, Kronprinzenstraße 267
— Theodor, Schmied, Salzbrunnstraße 22
— Willi, Arbeiter, Teichstraße 24
Gruczek, Heinrich, Arb., Mackenzenstr. 11
Gruczyk, Karl, Häuer, Kronprinzenstr. 554
Grüger, Rudolf, Installat.- u. Klempnermeister, Luisenstraße 3
Grünberg, Artur, Kfm., Dorotheenstr. 76
— Fanny, Rentnerin, Friedrichstr. 10
— Flora, Frl., Scheckeplatz 4
Grünberger, Kurt, Kfm., Dorotheenstr. 5
Gründel, Franz, Betr.-Assist., Beuthener Straße 102
— Josef, Kaufmann, Pfarrstraße 49
— Karl, Grb.-Arb., Ottiliaestraße 21
Gründemann, Adolf, Arb., Glückaufstr. 16
Gründer, Stefan, Lok.-Führer, Tannenbergstraße 14
Gründler, Elisabeth, o. B., Kronprinzenstraße 529
Grüner, Karl, Steig., Kronprinzenstr. 507
Gruener, Karl, Grb.-Arb., Salzbrunnstr. 4
— Emilie, Haushälterin, Glückaufstraße 3
— Robert, Lehrer, Beuthener Str. 30
— Viktor, Rentner, Siechenhaus i. Park der Donnersmarckhütte
— Wilhelm, Schlosser, Hochgesandtstr. 22
Grünert, Franz, Stadtbauinsp., Seydewitzstraße 11
Grünewald, Wilh., Arbeiter, Haldenstr. 2
Grünig, Friedrich, Baumstr., Stollenstr. 1
Grüning, Johann, Bergm., Wiesenstr. 11
Grünkraut, Saline, Händlerin, Friedrichstraße 8
Grünnig, Alfred, Grb.-Arb., Guidostr. 42
Grünpeter, Isidor, Kaufm., Kronprinzenstraße 271
Grüttner, Erwin, Autogenschweißer, Hopfenbuschstraße 20
— Felix, Richtmeist., Peter-Paul-Str. 13
— Florentine, ohne Beruf, Schmidtstr. 9
— Franz, Materialausg., Glückaufstr. 18
— Georg, Kraftwagenführer, Hilgerstr. 4
— Georg, Markscheid.-Geh., Steiler Weg 3
— Johann, Häuer, Rainstraße 12
— Josef, Salzkocher, Uferstraße 2
— Isidor, Arbeiter, Gleiwitzer Straße 14
— Konstantin, Kaufm., Bahnhofstraße 8
— Viktor, Bauarbeiter, Paulstraße 66
Grütz, Heinrich, Invalide, Fichteweg 1
Grützek, Oskar, Steuerberater, Königshütter Straße 2
Grützmann, Alois, Arb., Reitzensteinstr. 2
Grützner, Anastasia, Witwe, Gneisenaustraße 34
— Berthold, Lehrer, Kampfbahnallee 1
— Edm., Förderm., Kronprinzenstr. 484
— Georg, Schlosser, Blücherstraße 15
— Raimund, Bäckermstr., Blücherstr. 13
— Silvester, Invalide, Blücherstraße 13
— Thomas, Zimmerhäuer, Wiesenstr. 11
— Valentin, Rentner, Röhrigstraße 1
Grund, Eduard, Häuer, Siedlung vom 4. Juli 20
— Emil, Schlosser, Gustloffstraße 2
— Eugenie, Witwe, Finkenweg 43
Grund, Johannes, Konrektor i. R., Kronprinzenstraße 203
— Karl, Rentner, Kurze Straße 8
— Richard, Destill., Kronprinzenstr. 264
— Rud., Pol.-Beamt., Eichendorffweg 1a
Grundei, Friedrich, Inv., Sedanstr. 26a
— Johann, Bierverfahr., Bergmannstr. 6
Grundmann, Gertrud, Ehefrau, Klingestraße 1
Grundschok, August, Wächter, Kampfbahn-Allee 61
— Johann, Invalide, Am Wäldchen 13
— Paul, Arbeiter, Kanalstraße 1
Gruner, Erich, Grb.-Arb., Wolfgangstr. 3
— Georg, Pol.-Hauptwm., Scheckeplatz 6
— Max, Grb.-Häuer, Ottiliaestr. 24
— Max, Schmied, Pfarrstraße 23
Grunwald, Paul, Arb., Raudener Str. 55
Gruschczyk, Elisabeth, ohne Beruf, Kronprinzenstraße 603
— Theodor, Bäckermeister, Borsigstr. 1
Gruschka, Alois, Holzkaufmann, Preiswitzer Straße 4
— Emanuel, Invalide, Märklinstraße 10
— Ewald, Grb.-Arb., Tannenbergstr. 4
— Franz, Angestellter, Lerchenweg 14
— Hedwig, Verkäuferin, Lückestraße 17
— Johann, Arbeiter, Gneisenaustraße 21
— Johann, Gr.-Arb., Eichendorffweg 12
— Johann, Kohlenhändler, Kronprinzenstraße 148
— Johann, Milchhändler, Michaelstr. 8
— Johann, Schmied, Annastraße 2
— Josef, Bergverw., Kronprinzenstr. 308
— Josef, Dreher, Knurrower Str. 7
— Jakob, Invalide, Sedanstraße 6
— Karl, Milchverkäufer, Dorotheenstr. 41
— Konrad, Häuer, Ottiliaestraße 22
— Paul, Invalide, Matthiasstraße 19
— Paul, Pol.-Hauptwmstr., Meisenweg 9
— Viktor, Tagearbeiter, Schmidtstr. 15
Gruschperski, Stanisl., Inv., Schulstr. 36
Gruszczyk, Anna, Witwe, Endersd. Str. 6
— Georg, Grub.-Arb., Salzbrunnstr. 4
— Peter, Arbeit., Endersdorfer Str. 16
Grusbat, Max, Ingenieur, Lammstr. 2
Gruska, Josef, Arb., Pochhammerstr. 21
Gruttke, Alfred, Masch.-Arb., Teichstr. 53
— Karl, Rentner, Friedrichstraße 1
Grutza, Johann, Schmied, Kampfbahn-Allee 185
— Josefa, Witwe, Winklerstraße 13
— Maria, Zig.-Gesch., Kronprinzenstr. 36
— Max, Reichsb.-Sekr., Bergwerkstr. 11
— Max, Schlosser, Winklerstraße 11
— Paul, Rentner, Winklerstraße 3
— Peter, Pensionär, Kronprinzenstr. 256
Grutzka, Joh., Grb.-Assist., Mem. Weg 39
— Peter, Weichenwärter, Bergwerkstr. 6
Grychnik, Agnes, o. Beruf, Kleiststr. 24
— Georg, Schlosser, Körnerstraße 5
— Johann, Invalide, Pfarrstraße 12
— Johann, Masch.-Schloss., Pfarrstr. 12
— Maria, Aufräum., Kronprinzenstr. 202
— Paul, Invalide, Zeppelinstraße 1
— Viktor, Aufseher, Stollenstraße 8
Grychtol, Adelheid, Wtw., Humboldstr. 13
— Ernst, Grb.-Arbeiter, Guidostraße 55
— Franz, Invalide, Am Hag 1
— Johann, Arbeit., Bergmannspfad 22
— Johann, Arbeit., Kronprinzenstr. 379
— Josef, Invalide, Kronprinzenstr. 164
— Karl, Fabrikbesitzer, Kantstraße 4
— Karl, Grub.-Invalide, Schulstraße 16
— Konstant., Witwe, Kronprinzenstr. 453
— Luzie, Witwe, Kronprinzenstraße 529
— Martha, o. Beruf, Kronprinzenstr. 411
— Otto, Oberfeuerwehrm., Am Grunde 4
— Paul, Grub.-Arbeiter, Guidostraße 7
— Theodor, Häuer, Joh.-Vogel-Str. 23
— Waldemar, Arb., Kronprinzenstr. 603
Grychtoll, Alfred, Arbeit., Bielschowitzer Straße 14
— Johanna, Witwe, Abstimmungsstr. 44
Grychtolik, Eduard, Arb., Winklerstr. 1
— Max, Grub.-Arbeiter, Paulstraße 54
— Rosalie, Witwe, Goethestraße 14
Grychtollik, Karl, Arbeiter, Klausberger Straße 14
Grymel, Robert, Förderm., Luisenstr. 4
Grynschka, Agn., Gesch.-Inh., Finkenweg 2
— Alfred, Häuer, Krugstraße 5
— Alois, Ziegelbrenner, Heinrichstr. 57
— Edmund, Grb.-Arb., Teichener Str. 20
— Elfriede, Ehefrau, Zedlitzstraße 2
— Emanuel, Schneider, Boelckeplatz 14
— Erich, Pförtner, Kronprinzenstr. 260
— Ernst, Werkmeister, Hopfenbuschstr. 2
— Ewald, Städt. Angest., Kronprinzenstraße 143
— Florian, Arbeiter, Heinrichstraße 53
— Franz, Pensionär, Kronprinzenstr. 4
— Franz, Schausteller, Pfarrstraße 25
— Georg, Elektromonteur, Mathesstr. 3
— Hedwig, Witwe, Mathesstraße 3
— jun., Ignaz, Dreher, Zerniker Str. 12
— Ignaz, Häuer, Zerniker Straße 28
— sen., Ignaz, Landwirt, Zernik. Str. 12
— Johann, Grb.-Arb., Langemarckstr. 21
— Johann, Invalide, Zerniker Str. 17
— Joh., Schlosser, Kampfbahnallee 115
— Karl, Grub.-Arb., Tannenbergstr. 11
— Karl, Rentner, Pfarrstraße 62a
— Klara, Witwe, Matthiasstraße 6
— Klara, Rentnerin, Teichstraße 53
— Konrad, Arbeiter, Michaelstraße 32
— Marianne, Witwe, Zerniker Straße 6
— Marie, ohne Beruf, Heinrichstraße 96
— Marie, Witwe, Zedlitzstraße 9
— Nikolaus, Arbeiter, Winklerstr. 25
— Paul, Arbeiter, Zerniker Straße 12
— Paul, Dreher, Schlachthofstraße 2
— Peter, Dreher, Am Bach 4
— Peter, Grb.-Arb., Kronprinzenstr. 160
— Richard, Inv., Johann.-Vogel-Str. 24
— Stefan, Arbeiter, Laurahütter Str. 2
— Theofil, Arbeiter, Lehmgrubenstr. 29
— Thomas, Invalide, Tannenbergstr. 8
— Viktor, Schlosser, Osk.-Schlitt.-Str. 18
Grysczol, Alfred, Arbeit., Heinrichstr. 57
— Marie, Rentner, Am Torbogen 6
— Maximilian, Arbeiter, Paulstraße 49
Grysczyk, Johann, Zimmerh., Ernststr. 16
Grzska, Georg, Maschinist, Flurstraße 2
— Viktor, Invalide, Uferstraße 5
Grzsko, Georg, Grb.-Arb., Ziegelsweg 6
Grysla, Viktor, Invalide, Kaiserstr. 28
Grzsok, Auguste, Witwe, Friedrich-Wilh.-Straße 14
— Ernst, Grb.-Arbeit., Rheinbabenstr. 9
— Hans, Schneidermeister, Wallstraße 3
— Hedwig, Witwe, Moltkestraße 8
— Josef, Invalide, Schmidtstraße 9
— Richard, Technik., Kronprinzenstr. 368
Grytsch, Eugen, Arb., Schlageterstraße 13
Grytz, Ignaz, Kohlenstampfer, Seydewitzstraße 13
— Johann, Schaffner, Bergwerkstr. 17
— Peter, Ingenieur, Kronprinzenstr. 422
— Stefan, Grb.-Arb., Dorotheenstr. 114
Grytzek, Kathar., Witwe, Burchardistr. 2
Grytzmann, Pauline, o. B., Gustloffstr. 5
Grytzold, Erich, Kraftwagenführer, Gneisenaustraße 32
Grzbielok, Karl, Böttcher, Pfarrstr. 20
Grzebellus, Roman, Schneidermeister, Kronprinzenstraße 243
Grzechca, Franz, Arbeiter, Heinrichstr. 38
— Theodor, Arbeiter, Sandstraße 21
Grzechsa, Wilhelm, Inval., Bessenstr. 29
Grzechza, Andreas, Invalide, Goethestr. 2
— Franz, Ober-Lokführer, Goethestr. 34

Grzechza, Josef, Rangieraufseher, Adolf-Deichsel-Straße 8
— Luise, Gesch.-Inh., Teschener Str. 18
— Paul, Aufseher, Konradstraße 7
— Paul, Invalide, Gustloffstraße 15
— Theofil, Invalide, Ziethenstraße 1
Grzeganek, Anton, Kraftwagenführer, Kurze Straße 8
— Emil, Invalide, Gneisenaustraße 31
— Franz, Invalide, Dissarsstraße 7
— Karl, Grub.-Arb., Beuthener Str. 89
— Stefan, Bauarbeiter, Jahnstraße 5
— Stefan, Invalide, Arnoldstraße 27
Grzegorzewski, Paul, Justizsekretär, Schlageterstraße 15
Grzegorzitza, Georg, Malergehilfe, Gymnasialstraße 6
— Heinr., Grb.-Arb., Kronprinzenstr. 409
— Heinrich, Häuer, Küsterweg 7
— Josef, Grb.-Arbeiter, Moltkestraße 13
— Karl, Invalide, Krugstraße 4
— Konstantin, Hüttenarbeiter, Beuthener Str. 20
— Ludwig, Grub.-Arbeiter, Küsterweg 5
— Ludwig, Schmied, Rainstraße 18
— Robert, Häuer, Röbrigstraße 9
— Thomas, Grb.-Inval., Wörthstraße 8
— Wilhelm, Invalide, Röbrigstraße 9
Grzeja, Jos., Weichenw., Bahnwärterhaus Strecke Gleiwitz—Makoschau
Grzemba, Eduard, Häuer, Guidostraße 39
Grzenczik, Engelbert, Grubenarbeiter, Bergmannspfad 6
Grzenczyk, Marie, Rentn., Viktoriastr. 16
— Peter, Buchhalter, Abstimmungsstr. 8
Grzenia, Anastasia, Witwe, Beuth. Str. 5
— Emanuel, Arbeiter, Fleischerweg 23
— Hedwig, Witwe, Alsenstraße 1
— Martha, o. Beruf, Schönwäld. Str. 46
Grzenzuk, Hedwig, Rentn., Nietzscheweg 3
Grzeschek, August, Rangierer, Zeblitzstr. 3
Grzeschiczek, Josef, Inv., Plesser Str. 22
Grzeschik, August, Arb., Kampfbahnallee 5
— Bernhard, Inv., Dorotheenstraße 56
— Ernst, Rei.-Lokführer, Pochhammerstraße 20
— Georg, Grub.-Arbeit., Seitenstraße 2
— Ignaz, Lehrhäuer, Krugstraße 3
— Josef, Grub.-Arbeiter, Rösselsprung 3
— Josef, Kesselschmied, Werderstraße 11
— Josef, Lampenkontr., Wilhelmstr. 26
— Konstantin, Invalide, Ottiliaestr. 19
— Marie, o. Beruf, Friedr.-Wilh.-Str. 9
— Nikolaus, Invalide, Am Wäldchen 4
— Richard, Holzaufseher, Yorckweg 3
— Simon, Rentner, Dorotheenstraße 67
— Wilhelm, Bahnhofsschaffner, Adolf-Deichsel-Straße 24
Grzeschka, Marie, o. B., Gustloffstr. 5a
Grzesiak, Agnes, o. B., Kronprinzenstr. 78
— Johann, Schmied, Eichendorffsweg 86
Grzesich, Konrad, Häuer, Am Wäldchen 7
Grzesiczek, Georg, Telegh., Wilhelmstr. 36a
Grzesik, Albertine, Witwe, Kronprinzenstraße 227
— Eduard, Grub.-Arb., Kantstraße 18
— Franz, Fördermann, Werderstraße 45
— Helene, o. Beruf, Kronprinzenstr. 557
— Karl, Grubenarbeiter, Kantstraße 2
— Karl, Invalide, Kronprinzenstr. 251
— Konstant., Kaufm., Kronprinzenstr. 308

Modehaus Grzesik
Hindenburg OS., Kronprinzenstraße 308

— Leo, Schlosser, Bäckerweg 6
— Peter, Invalide, Pochhammerstraße 20
— Viktoria, Witwe, Buntenhausenkol. 7
Grzesiok, Franz, Häuer, Wiesenstraße 1
— Franziska, Rentnerin, Viktoriastr. 18
— Friedrich, Inv., Endersdorfer Str. 18
— Georg, Schweißer, Florianstraße 30
Grzesiok, Magdalena, Witwe, Kronprinzenstraße 151
Grzesista, Joh., Rentner, Heinrichstr. 25
— Josef, Masch.-Schlosser, Kronprinzenstraße 168
Grzesitza, Marie, Rentnerin, Beuthener Straße 65
Grzesitzek, Alexander, Masch.-Aufseher, Delbrückschächte
— Johann, Fördermasch., Holwedestr. 20
— Stanisl., Koksarbeiter, Liebigstraße 6
Grzeska, Franz, Rentner, Haldenstr. 15
— Karl, Rangiermeister, Friedensstr. 59
— Georg, Arbeiter, Gneisenaustraße 35
— Silvester, Glasmacher, Friedhofstr. 6
— Johanna, Witwe, Friedhofstraße 7a
— Hedwig, Friseuse, Goethestraße 30
— Lorenz, Grb.-Arb., Bülowstraße 6
— Konrad, Schaffner, Kantstraße 15
— Franz, Markscheidergehilfe, Mühlstr. 3
— Josef, Arbeiter, Lehmgrubenstraße 29
— Richard, Maschinist, Stollenstraße 8
— Amanda, Witwe, Paulstraße 37
Grzeva, Theofil, Lokführer, Emmystr. 15a
Grzewa, Viktoria, Witwe, Endersdorfer Straße 19
Grzewca, Eduard, Arb., Langemarckstr. 19
— Robert, Invalide, Tondernweg 3
Grzewcza, Alois, Grb.-Arb., Guidostr. 6
Grzib, Josef, Invalide, Seydewitzstr. 10
— Wilhelm, Häuer, Beuthener Str. 95
Grzibek, Margarete, Witwe, Bismarckhütter Str. 7
Grzik, Emil, Schmied, Drosselweg 1
— Josef, Drahtzieher, Gneisenaustr. 33
— Josef, Invalide, Hatzfeldtstraße 9
Grziwa, Jos., Arb., Gerh.-Wagn.-Weg 15
— Josef, Häuer, Knappenweg 4
— Josef, Kaufmann, Weinkopfstraße 6
— Julius, Krankenhausverwalter, Dorotheenstraße 13
Grziwatsch, Paula, Witwe, Bischofstr. 35
Grziwok, Eduard, Inval., Kanalstraße 8
— Franz, Betriebsassistent, Makoschauer Straße 14
— Konrad, Aufseher, Kronprinzenstr. 36
— Martha, Witwe, Heinrichstraße 28
— Siegmund, Arbeit., Pochhammerstr. 18
Grziwotz, Heinr., Häuer, Schmidtstr. 20a
— Heinrich, Hausmeist., Dorotheenstr. 8
— Johann, Arbeiter, Paulstraße 45
— Josef, Tischlergeselle, Finkenweg 7
— Oskar, Pappelweg 15
— Reinhold, Zollangest., Makoschauer Straße 20
— Severin, Witwe, Velsenstraße 29
— Veronika, Witwe, Sandstraße 14
— Wilhelm, Schmied, Luisenstraße 6
Grzomba, Alfred, Schulhausverwalter, Turnerweg 2
Grzona, Peter, Pol.-Beamter i. R., Kampfbahnallee 61
Grzondziel, Alois, Schlosser, Emmystr. 14
— Johann, Kfm. Ang., Dorotheenstr. 53
Grzonka, Alois, Zimmerhäuer, Mühlstr. 8
— Karl, Musiker, Bielitzer Straße 9
— Marie, ohne Beruf, Bielitzer Str. 9
— Paul, Rentner, Beuthener Str. 97
Grzyb, August, Rentner, Lange Reihe 9
— Franz, Invalide, Bunter Hof 16
— Johann, Grb.-Arb., Gustloffstraße 13
Grzybek, Josef, Schlosser, Friedhofstr. 1
— Urban, Bierf., Bismarckhütter Str. 7
Grzymek, August, Grb.-Arb., Janusstr. 1
— Karl, Invalide, Eintrachtstraße 1
Grzysczok, Albine, ledig, Guidostraße 12
— Alois, Inv., An der Quelle 15
Grzyska, Max, Tischlermeister, Annabergstraße 15
Grzysok, Martha, Witwe, Richthofenweg 4
Grzyszczok, Eman., Häuer, Viktoriastr. 21
Grzyszczok, Valentin, Grb.-Arb., Konkordiastraße 4
Grzywatsch, Josef, Maurer, Königshütter Straße 3
— Paul, Bademstr., Königshütter Str. 3
— Paul, Reichsb.-Arb., Dorotheenstr. 64
Grzywon, Mathilde, o. Beruf, Rainstr. 14
Grzywotz, Herm., Arb., Nikolaier Str. 5a
Gudermann, Walter, Zimmerhäuer, Schmiedebrücke 1
Güde, Ludwig, Eisenbahnarbeiter, Bergwerkstraße 17
Günther, Arno, Kfm., Hochgesandtstr. 14
— Johanna, Witwe, Heinrichstraße 92a
— Karl, Invalide, Guidostraße 27
— Marie, Witwe, Paulstraße 30
— Oskar, Koksarbeiter, Guidostraße 1a
— Thekla, ohne Beruf, Neue Straße 3
— Wilh., Bergmann, Eichendorffsweg 88
— Wilhelm, Invalide, Friedhofstraße 23
Güntzel, Carl, Polizeib., Plesser Str. 17
— Viktoria, Witwe, Paulstraße 61
Günzel, Adolf, Schmied, Salzbrunnstr. 53
— Ernst, Schmied, Kronprinzenstr. 441
Gürczyk, Karl, Maschinenwärter, Pochhammerstraße 7
Gürtler, Reinhold, Rechtsanwalt, Kronprinzenstraße 279
— Ursina, Lehrerin, Gerichtsstraße 16
Güttler, Friedrich, Bilanzbuchhalter, Hardenbergweg 14
— Herbert, Ass.-Arzt, Dorotheenstr. 30
Güttner, Alois, Grub.-Beamter, Tannenbergstraße 14c
— Alois, Invalide, Teichstraße 16
— Eduard, Stadtinspektor, Michaelstr. 37
— Viktor, Invalide, Ottiliaestraße 22
Guhr, Bernhard, Dipl.-Ing., Zillerstr. 17
Guminior, Emil, Arbeiter, Haldenstr. 2
Gunia, Johann, Arbeiter, Barbarastr. 18
— Max, Arbeiter, Pfarrstraße 27
Gurczyk, Franz, Grb.-Arb., Moltkestr. 22
— Franz, Invalide, Pochhammerstr. 7
— Paul, Arbeiter, Moltkestraße 19
Guretzki, Anton, Arbeit., Schöffenweg 15
Gurnik, Emma, Weinhändlerin, Kronprinzenstraße 208
— Paul, Schneidermeister, Kronprinzenstraße 230
Gurok, Alexander, Tischlermeister, Johann-Palm-Straße 5
— Franz, Arbeiter, Dorotheenstraße 56
Gurowietz, August, Arbeit., Eintrachtstr. 5
— Franz, Arbeiter, Heinitzstraße 8
— Franz, Häuer, Laurahütter Str. 13
— Karl, Arbeiter, Friedhofstraße 7a
— Karl, Rohrleger, Moltkestraße 24
— Max, Fördermann, Moltkestraße 11
Gurski, Adolf, Fleischermeister, Dorotheenstraße 38
— Willi, Geschäftsführer, Kronprinzenstraße 269
Gurst, Franz, Arbeiter, Zerniker Str. 29
Guschel, Paul, Zollassist., Ostschacht 1
— Wilhelm, Masch.-Steiger, Kronprinzenstraße 304a
Gusek, Ambrosius, Inv., Beuthen. Str. 33
— Franz, Arbeiter, Baumannstraße 16
— Ignaz, Bauarbeiter, Heinrichstr. 76a
— Kasimir, Schmelzer, Haldenstraße 3
— Pius, Grub.-Arb., Baumannstraße 13
— Vikt., Modelltischl., Hohenlinder Weg 9
— Viktoria, Witwe, Holwedestraße 9
Gustin, Alois, Gr.-Arb., Salzbrunnstr. 15
— Marie, Witwe, Bergmannspfad 18
— Wilhelm, Häuer, Bergmannspfad 8
Gustyn, Eduard, Grb.-Arb., Finkenweg 79
Gutowski, Ant., Exped., Hardenbergweg 5
Gutsch, Bernhard, Maschinensteiger, Kronprinzenstraße 509
— Pauline, Rentn., Kronprinzenstr. 1

Guttmann, Anton, Häuer, Oskar-Schlitter-Straße 11
– Emanuel, Bauarb., Rob.-Blum-Str. 12
– Ludwig, Bahnarbeiter, Zeppelinstr. 3
– Paul, Grub.-Arbeiter, Schöffenweg 1
– Paul, Rentner, Beuthener Straße 93
– Rosalie, Witwe, Beuthener Straße 18a
Guttwein, Marie, Witwe, Adolf-Hitler-Straße 65
– Ruth, Oberschullehrerin, Adolf-Hitler-Straße 67
Guziel, Georg, Häuer, Humboldstraße 8
– Karl, Invalide, Annastraße 11
Guzinski, Paul, Ziegeleiinsp., Silberstr. 2
Gzy, Alfred, Arbeiter, Rößelsprung 15
– Josef, Rangiermeist., Bergwerkstr. 15
– Paul, Schmied, Robert-Koch-Straße 3
– Vinzentia, Witwe, Bergmannspfad 11
Gwiosda, Ant., Kaufm., Teschener Str. 5
– Cäcilie, Rentnerin, Paulstraße 13
Gwiosdzik, Franz, Monteur, Vinzentistr. 1
Gwosdek, Anton, Vekturant, Gustav-Freytag-Straße 13
– Emanuel, Kohlenmesser, Mühlstraße 20
– Emil, Schlosser, Kaiserstraße 18
– Florentine, Witwe, Kaiserstraße 18
– Franz, Invalide, Heinrichstraße 57
– Josef, Grb.-Arb., Tannenbergstraße 12
– Karl, Grub.-Arb., Kronprinzenstr. 491
– Karl, Zimmerh., Tannenbergstr. 14 b
– Ludwig, Schneidermeister, Kronprinzenstraße 264
– Marie, Witwe, Tannenbergstraße 14 b
– Nikodem, Invalide, Kaiserstraße 5
– Nikolaus, Arbeiter, Pestalozzistraße 13
– Norbert, Invalide, Wilhelmstraße 31
– Paul, Grub.-Arb., Tannenbergstr. 12
– Paul, Invalide, Einsiedelstraße 18
– Peter, Invalide, Tannenbergstraße 12
– Pius, Grub.-Häuer, Kaiserstraße 13
– Richard, Schneider, Teichstraße 47
– Theofil, Grb.-Arb., Mathesstraße 3
– Thomas, Grub.-Arb., Teichstraße 15 a
– Vinzent, Grub.-Arb., Moltkestraße 10
Gwosdz, Alfred, Former, Lückestraße 6
– Alois, Grb.-Arb., Tannenbergstr. 49 b
– Alois, Invalide, Seilbahnstraße 17
– Alois, Mag.-Arbeiter, Querstraße 6
– Anna, Hausbesitzerin, Saarlandstr. 3
– August, Häuer, Knappenweg 10
– August, Invalide, Bauernstraße 29
– August, Invalide, Kronprinzenstr. 67
– Bernhard, Invalide, Dorfstraße 45
– Konstantin, Invalide, Bauernstraße 9
– Elisabeth, Witwe, Paulstraße 38
– Elisabeth, Witwe, Heinrichstraße 10
– Emanuel, Arbeiter, Jaeschkestraße 5
– Franz, Häuer, Jaeschkestraße 10
– Franziska, o. Beruf, Dorotheenstr. 96
– Franziska, o. B., Gust.-Freytag-Str. 16
– Friedrich, Former, Kampfbahnallee 41
– Georg, Grb.-Arb., Salzbrunnstraße 47
– Georg, Oberf., Neue Beuthener Str. 2
– Hedwig, Witwe, Bauernstraße 8
– Heinrich, Masch.-Arb., Groß-Winkel 11
– Helene, Witwe, Blücherstraße 7
– Ignaz, Häuer, Dorfstraße 47
– Max, Häuer, Friesenweg 1
– Nikolaus, Inval., Tannenbergstr. 49 b
– Paul, Arbeiter, Weinkopfstraße 5
– Paul, Bäckermeister, Saarlandstr. 3
– Paul, Grb.-Arb., Endersdorf. Str. 17
– Paul, Grb.-Arb., Kronprinzenstr. 477
– Paul, Schneider, Gustloffstraße 3
– Paul, Vekturant, Dorfstraße 53
– Peter, Häuer, Dorfstraße 55
– Philippine, Inval., Kurze Straße 2
– Robert, Arbeiter, Konkordiastraße 4
– Roman, Häuer, Salzbrunnstraße 38
– Roman, Kaufm., Kronprinzenstr. 118
– Stanislaus, Steuerberat., Kleiststr. 16
Gwosdz, Silvester, Zimmerhäuer, Kronprinzenstraße 522
— Viktor, Vekturant, Dorfstraße 53
— Vinzent, Grb.-Arbeiter, Kantstraße 4
— Vinzent, Inv., Oskar-Schlitter-Str. 12
— Wilhelm, Kaufmann, Zillerstraße 40
— Johann, Arbeiter, Barbarastraße 15
— Johann, Grb.-Arbeit., Wiesenstraße 9
— Johann, Häuer, Redenstraße 3
— Johann, Verwieger, Gustav-Freytag-Straße 16
— Josef, Grb.-Arbeiter, Bauernstraße 11
— Josef, Grub.-Arb., Pestalozzistraße 11
— Josef, Invalide, Weinkopfstraße 12
— Josef, Kaufmann, Gartenstraße 29
— Josef, Maurer, Kanalstraße 34
— Josefa, Aufwartefr., Schmiedebrücke 30
— Karl, Grub.-Arb., Joh.-Vogel-Str. 20
— Karl, Inval., Gustav-Freytag-Str. 16
— Konstantine, Witwe, Wiesenstraße 3
— Luise, Rentnerin, Kronprinzenstr. 153
— Marie, Witwe, Bauernstraße 10
— Marie, Witwe, Paulstraße 8
— Martha, Witwe, Endersdorfer Str. 13
— Marzeline, Witwe, Grenzstraße 8
Gwosdzik, Albert, Berginval., Adolfstr. 27
— Emil, Grub.-Arbeiter, Kaiserstraße 20
— Johann, Häuer, Hulischiner Weg 14
— Marie, Witwe, Laurahütter Straße 17
Gwoß, Johanna, Witwe, Augustastraße 9
— Johann, Schlosser, Lindenstraße 9
— Theobald, Schlosser, Kantstraße 18
Gzegarek, Emil, Grub.-Arbeit., Gerhard-Wagner-Weg 37

Sichere die Zukunft deiner Kinder, indem du für sie sparst.

Stadtsparkasse zu Hindenburg OS.

H

Haak, Otto, Bauing., Schloßstraße 2
Haase, Agnes, Witwe, Myslowitzer Str. 5
— Alfons, Oberhäuer, Amselweg 14
— Alfred, Arbeiter, Werkstraße 1
— Auguste, Witwe, Teschener Str. 12
— Fritz, Grubenst., Röhrigstraße 23
— Gustav, Masch.-Wärt., Fiebigstr. 2
— Herbert, Schweißer, Kleiststraße 18
— Johann, Reichsbahnladeschaffner, Bergwerkstraße 19
— Klara, Witwe, Glückaufstraße 12
— Max, Hypothekenmakler, Glückaufstr. 12
— Oskar, Abteilungsleiter, Adolf-Hitler-Straße 45
— Paul, Oberwagenführer, Am Anger 20
— Richard, Grubenarb., Friedhofstr. 26
— Richard, Malermstr., Kleiststraße 1
— Robert, Grubenarb., Bäckerweg 9
— Viktoria, o. B., Kronprinzenstraße 550
Habelt, Edmund, Schlosser, Klausberger Straße 12
— Joh., Zimmerhäuer, Teschener Str. 15
— Karl, Kesselschmied, Paulstraße 29b
Haberecht, Karl, Grubenarb., Damaschkestraße 1
— Theodor, Grubenauff., Damaschkestraße 1
— Wilhelm, Arbeit., Kronprinzenstr. 245
Haberla, Adolf, Betr.-Aff., Annasegenstraße 5
— Franz, Invalide, Mathiasstraße 21
— Josef, Angest., Hüttenstraße 11
Haberlok, Pauline, o. B., Heinrichstr. 23
Haberta, Edith, Witwe, Schechepl., 4
— Franziska, Rentnerin, Kronprinzenstraße 297
Habier, Franz, Maler, Glückaufstr. 8
— Wilhelm, Maler, Florianstraße 18
Habiera, Agnes, Witwe, Schlageterstraße 9
Habiger, Ernst, Tischler, Goethestr. 4
Habisch, Anna, Rentnerin, Wilhelmstr. 61
— Günter, Kraftwagenf., Kronprinzenstraße 532
— Karl, Invalide, Elisabethstraße 1
— Hugo, Masch.-Arb., Kronprinzenstraße 603
Habraschka, Adolf, Grubenarb., Ackerstr. 2
— Bruno, Bergmann, Delbrückschächte
— Erich, Grubenarb., Kantstraße 18
Habrom, Alois, Hüttenarb., Haldenstr. 14
Habura, Ignaz, Kutscher, Flutbrücke 2
— Johann, Grubenarb., Flutbrücke 2
— Josef, Grubenarb., Flutbrücke 2
Hache, Alexander, Pensionär, Kleiststr. 1
— Emilie, Witwe, Kronprinzenstr. 254
— Ernst, Baurat, Bahnhofstraße 8
Hachulla, Bruno, Grubenarb., Borsigstr. 3
— Eduard, Grubenarb., Schillingstr. 21
— Robert, Invalide, Albertstraße 11
Hachulski, Georg, Vekturant, Beuthener Straße 119
Hackenberg, Rosa, Witwe, Luisenstr. 7
— Ruth, Klavierlehrerin, Luisenstr. 7
— Willi, Lehrer, Dorotheenstraße 34
Hadaisch, Alois, Rangierer, Schillingstr. 5
— Johann, Arbeiter, Zeppelinstraße 1
Hadamczyk, Gertrud, Lehrerin, Dorotheenstraße 42
Hadamek, Anton, Bahnh.-Schaffner, Adolf-Deichsel-Straße 20
— Eduard, Fördermann, Holwedestr. 29
— Eduard, Schmied, Bergmannstr. 6
— Ignaz, Tagearb., Beuthener Str. 101
— Jos., Pol.-Büroaff., Ad.-Hitler-Str. 45
— Paul, Arbeiter, Preiswitzer Str. 7
— Robert, Schmied, Heinitzstraße 10
Hadamik, Franz, Inv., Ad.-Hitler-Str. 17
— Hedwig, Witwe, Ernststraße 20
— Marie, Rentnerin, Kronprinzenstr. 160
— Paul, Kaufm., Adolfstraße 28
— Rosa, Witwe, Kampfbahnallee, Parzelle 202
Hadamus, Arbeiter, Burchardistraße 2
— Bruno, Fahrsteiger, Röhrigstraße 17
— Erich, Baurab., Schulstraße 4
— Ewald, Schmelzgehilfe, Teichstraße 25
— Georg, Schuhmacher, Friedhofstr. 28
— Hubertus, Zimmerl., Kronprinzenstraße 163
— Josef, Grubenarb., Kleiststraße 8
— Walter, Straßenbahnf., Schönwälder Straße 49
Hadasch, Alexander, Inval., Schmidtstr. 14
Hadaschik, Anna, Witwe, Kronprinzenstraße 179
— Josef, Arbeiter, Teschener Straße 18
— Theodor, Grubenarb., Kampfbahnallee 73
— Viktor, Rohrleger, Beuthener Str. 99
Hadelko, Wilh., Grb.-Auff., Wilhelmstr. 26
Hader, Fritz, Arbeiter, Raudener Str. 38
Hadisch, Paul, Maler, Sandstraße 23
Hadraschek, Josef, Angest., Schillerstr. 6
Hadrian, Hedw., Witwe, Zerniker Str. 29
— Karl, Vekturant, Hindenburgstr. 15
— Lorenz, Auszügler, Hindenburgstr. 15
Hadrossek, Franz, Beamter, Gustav-Freytag-Straße 6
— Hubert, Vekturant, Gustav-Freytag-Straße 6
— Paul, Destillateur, Kronprinzenstr. 18
— Paul, Kaufmann, Baumannstraße 22
— Paul, Kaufmann, Baumannstraße 24
Hadulla, Leo, Kaufmann, Kampfbahnallee, Parzelle 27
— Marie, Witwe, Emmystraße 21
— Marzianna, Witwe, Fichteweg 8

Habulla, Peter, Rohrleger, Holwedestr. 37
Hadyk, Albert, Invalide, Siedlung vom 4. Juli 12a
— August, Uhrmacher, Glückaufstraße 9
Hadzik, Johann, Inv., Friedhofstraße 6
— Joh., Lagerhalter, Eichendorffweg 58
Haeber, Alfred, Kellner, Dittersdorfstr. 1
Hähnel, Josef, Arb., Lehmgrubenstr. 29
Haendel, Hugo, Invalide, Annastraße 10
Haendler, Dr., Erich, Arzt, Kronprinzenstraße 296
— Dr., Heinrich, Kaufmann, Schechestr. 2
Hänsch, Gustav, Milchverteiler, Friedrichstraße 9
Härtel, Hermann, Invalide, Paulstr. 15
Häuser, Anny, Witwe, Urbanstraße 2
Häusler, Erhard, Arzt, Hilgerstraße 10
— Hedwig, Rentnerin, Suermondstr. 40
Hafner, Helmut, Vermess.-Prakt., Kleiststraße 8
Hagedorn, Emil, Invalide, Stollenstr. 8
— Karl, Buchhalter, Dietrich-Eckart-Straße 11
Hagitte, Götz, Studienrat, Zillerstraße 25
Hahn, Artur, Häuer, Gleiwitzer Str. 26
— Dr., Erwin, Ass.-Arzt, Suermondstr. 46
— Georg, Grubenarb., Räuschstraße 4
— Josef, Grubenarb., Beuthener Str. 69
— Karl, Arbeiter, Gustloffstraße 8
— Karl, Invalide, Abstimmungsstr. 26
— Otto, Arbeiter, Uferstraße 1
— Otto, Häuer, Uferstraße 1
— Paul, Pensionär, Parkstraße 1
— Valerie, Witwe, Kampfbahnallee, Parzelle 116
— Wilhelm, Tagearb., Schössienweg 4
Hahnel, August, Schlachthofgef., Zillerstr. 8
Haida, Alois, Schachtarb., Bielitzer Straße 7
— Alois, Arbeiter, Teichstraße 53
— Bruno, Vollz.-Beamt., Kronprinzenstraße 438
— Eduard, Häuer, Baumannstraße 45
— Ehrenfried, Schneider, Auenstraße 12
— Franz, Grubenarb., Am Wäldchen 14
— Georg, Grubenarb., Kronprinzenstr. 9
— Johann, Grubenarb., Heinrichstr. 112
— Johann, Rentner, Zillerstraße 14
— Josef, Zimmerhäuer, Wilhelmstr. 57
— Julius, Invalide, Heinrichstraße 106
— Valentin, Zimmerb., Hultschiner Weg 8
— Walter, Arbeiter, Schlachthofstr. 1
— Wilhelm, Pensionär, Hochgelandstr. 24
— Wilhelm, Schlosser, Fichteweg 10
Haider, Johann, Rohrleger, Mollstr. 4
— Paul, Schlosser, Märklinstraße 4
Haiduczek, Erich, Grubenarb., Kronprinzenstraße 477
Haidnga, Anna, Witwe, Schillingstr. 2
— Franz, Stadtsekr., Hatzfeldstraße 5
— Franziska, Witwe, Alsenstraße 2
— Gertrud, Rentnerin, Beuthener Straße 47
— Johann, Schlosser, Märklinstraße 13
— Johann, Stadtangest., Adolfstraße 2
— Roman, Lagerarb., Einsiedelstraße 9
— Viktor, Grubenarb., Wiesenstraße 14
Haiduk, Alois, Häuer, Dohlenweg 63
— August, Assistent, Dissarsstraße 6
— Emanuel, Elektromont., Florianstr. 1
— Franz, Grubenarb., Talstraße 12
— Johann, Elektriker, Konradstraße 9
— Josef, Invalide, Arnoldstraße 8
— Julie, o. B., Kronprinzenstraße 409
— Julius, Invalide, Borsigstraße 15
— Karl, Füller, Einsiedelstraße 21
— Karl, Invalide, Alsenstraße 7
— Karl, Lok.-Führer, Ernststraße 8
— Nikolaus, Bergmann, Mendestraße 10
Haiduk, Paul, Invalide, Ernststraße 19
Haidyssek, Alfons, Invalide, Raudener Straße 33
Hain, Adolf, Fördermaschinist, Werderstraße 1a
— Anna, Witwe, Flurstraße 4
— Artur, Konditor, Kampfbahnallee 113
— Emanuel, Buchhalter, Pfarrstraße 64
— Eugen, Konditor, Kronprinzenstr. 129
— Franz, Grubenarb., Saarlandstr. 10
— Franz, Rentner, Kokordiastraße 5
— Georg, Füller, Dondergasse 11
— Georg, Kaufmann, Elisabethstr. 1
— Isidor, Tischler, Thorner Weg 14
— Leopold, Arbeiter, Nikolaier Str. 4a
— Ludwig, Grubenarb., Am Anger 1
— Marie, Witwe, Bismarckstraße 4
— Ottilie, Witwe, Heinrichstraße 2
— Paul, Maschinenwerkmstr., Promenadenweg 2
— Thekla, Witwe, Solgerstraße 7
— Theodor, Maler, Teichstraße 39
Hainke, Artur, Grubenarb., Teichstr. 26
— Klara, Witwe, Beuthener Straße 9
Haiser, Berta, Witwe, Teschener Str. 9
— Max, Schlosser, Tannenbergstraße 51
— Leopold, Pensionär, Finkenweg 5
— Paul, Lok.-Führer, Posener Weg 38
Haisler, Käthe, Oberschullehr., Urbanstr. 2
— Kurt, Grubensteig., Hopfenbuschstr. 48
Hajduk, Dagob., Futtermstr., Schulstr. 40
— Katharina, o. B., Kronprinzenstr. 619
— Martha, Witwe, Sedanstraße 6
Hajka, Gottlieb, Arbeiter, Marktstraße 1
Hajok, Alfred, Handlungsgeh., Brandenburger Straße 1
— August, Schausteller, Einsiedelstraße 10
— Eduard, Maich.-Arb., Borsiastr. 13
— Elisabeth, Rentnerin, Steinbruch 4
— Elisabeth, o. B., Florianstraße 26
— Franz, Invalide, Tannenbergstr. 33
— Franziska, Witwe, Bochhammerstr. 8
— Georg, Bote, Velienstraße 21
— Hermann, Invalide, Gartenstraße 23
— Johanna, Hausbef., Seilbahnstraße 47
— Johanna, Witwe, Emmystraße 22
— Josef, Arbeiter, Adolf-Deichsel-Str. 26
— Josef, Grubenarb., Kampfbahnallee, Parzelle 252
— Karl, Grubenarb., Bäckerweg 4
— Karl, Schweißer, Preiswitzer Str. 8
— Katharina, Witwe, Guidostraße 49
— Katharina, Witwe, Kattowitzer Str. 7
— Klara, Geich.-Inh., Stolenstraße 22
— Margarete, o. B., Seilbahnstraße 47
— Richard, Drahtzieher, Adolf-Deichsel-Straße 37
— Richard, Elektromont., Einsiedelstr. 2
— Sophie, Witwe, Kronprinzenstr. 434
— Vinzenz, Invalide, Brandenburger Straße 1
— Vinzenz, Uhrmacher, Albrechtstr. 2
Halama, Klara, Ordensschw., Kronprinzenstraße 448
— Ernst, Kraftfahrer, Haldenstraße 7
— Franz, Invalide, Auf der Höhe 10
— Franziska, Witwe, Paulstraße 66
— Georg, Schmied, Florianistraße 18
— Johann, Vorarbeiter, Heinrichstr. 22
— Konrad, Grubenarb., Kantstraße 4
— Max, Bergmann, Paulstraße 66
— Olga, Witwe, Glückaufstraße 4
— Norbert, Stud.-Ass., Viktoriastraße 5a
— Theodor, Angest., Michaeltorplatz 4
Halama, Franziska, Wwe., Kronprinzenstraße 418
Halamoda, Alfons, Gesteinsarbeiter, Schmiedebrücke 14
— Josef, Grubenarb., Badestostraße 5
— Marie, Witwe, Heinrichstraße 88
Halamuda, Franz, Grubenarb., Konradstraße 5
— Franz, Rentner, Grenzstraße 2
— Karl, Aufseher, Beuthener Str. 89
— Luzie, Witwe, Oskar-Schlitter-Str.
Halangk, Walter, Kaufmann, Reitzensteinplatz 8
Halata, Willi, Schlosser, Friedhofstr. 21
Halczok, Joh., Schlosser, Burchardistr.
— Josef, Masch.-Arb., Annasegenstr. 8
— Karl, Elektriker, Finkenweg 45
— Karl, Invalide, Hochgelandtstraße 10
— Martin, Rentner, Steinstraße 1
Halban, Konrad, Schlosser, Annabergstr. 1
— Marie, o. B., Paulstraße 5
— Marie, Witwe, Gustloffstraße 3
— Willibald, Werkmeister, Paulstraße 5
Halemba, Valeska, Witwe, Paulstraße 57
— Viktor, Arbeiter, Paulstraße 57
Halfar, Emanuel, Bankbeamter, Königshütter Straße 1
— Emmerich, Fleischermstr., Kronprinzenstraße 167
— Gertrud, Kronprinzenstraße 306
— Johann, Häuer, Dorfstraße 41
— Johannes, Lehrer, Koloniestraße 16
— Johanna, Schneidermstr., Gustloffstr. 1
— Margarete, Hausbes., Hindenburgstraße 17
— Maximilian, Studienrat, Zillerstr. 25
— Robert, Schneider, Dorotheenstr. 49
Haliczek, Paul, Grubenarb., Drosselweg 2
Hallas, Anna, Rentnerin, Zillerstraße 19
— Barbara, Witwe, Kronprinzenstr. 151
— Georg, Grubenhäuer, Finkenweg 2
— Josef, Grubenarb., Zeppelinstraße 1
— Josef, Invalide, Am Wäldchen 7
— Josef, Invalide, Friedhofstraße 1a
— Katharina, Witwe, Freiheitstraße 6
— Marie, Witwe, Kaiserstraße 20
— Paul, Grubenarb., Lessingstraße 8
— Robert, Arbeiter, Finkenweg 6
— Robert, Oberhäuer, Am grünen Eck 3
— Thomas, Häuer, Werderstraße 28
Hallek, August, Arbeiter, Kronprinzenstraße 234
— Georg, Hausmeister, Wallstraße 1
— Hedwig, o. B., Ziegelstraße 5
— Ignaz, Invalide, Hilgerstraße 8
— Johann, Arbeiter, Posener Weg 8
— Johann, Invalide, Paulstraße 15
— Josef, Invalide, Dondergasse 2
— Philipp, Invalide, Rainstraße 16
— Richard, Hüttenarb., Holteistraße 8
— Theodor, Brauereiarb., Bahnstraße 2
— Valentin, Inv., Kronprinzenstr. 234
Hallmann, Willi, Grubenarb., Salzbrunnstraße 6
Halpaus, Richard, Radiohändl., Pfarrstraße 7
Halsner, Maximilian, Obersteiger a. D., Scherholzstraße 8
Halupka, Franz, Lagerh., Baumannstr. 49
— Johanna, Witwe, Moltkestraße 4
— Peter, Grubenarb., Moltkestraße 9
Halupzok, Peter, Kutscher, Dorotheenstraße 53
Haluschok, Dominik, Eisendreher, Werderstraße 37
— Franz, Invalide, Mühlstraße 13
Hamala, Alfred, Arb., Gleiwitzer Str. 20
Hamburger, Hermann, Spediteur, Gustloffstraße 7
Hamelberg, Wilhelm, Arbeiter, Gustav-Freytag-Straße 20
Hamf, Marie, Hausbes., Barbarastr. 2
Hammel, Emilie, o. B., Bielschowitzer Straße 7
Hamerla, Paul, Invalide, Ziegeleiweg 5
Hammer, Paul, Kaufm., Schlageterstr. 5
— Richard, Arzt, Hilgerstraße 10

Hammerlik, Anton, Häuer, Kronprinzenstraße 430
— Eduard, Glasmacher, Friedhofstr. 6
— Heinrich, Händler, Klausberger Str. 10
— Hermann, Glasmacher, Friedhofstr. 6
— Josef, Grubenarb., Friedhofstraße 6
— Martha, Witwe, Friedhofstraße 6
— Max, Expedient, Friedhofstraße 6
— Oswald, Glasmacher, Friedhofstr. 6
— Paul, Portier, Friedhofstraße 6
— Richard, Glasschneider, Friedhofstr. 6
— Viktor, Glasmach., Kampfbahnallee 31
— Wilhelm, Invalide, Teichstraße 28
Hampel, Alois, Schlosser, Goethestr. 28
— Anna, Witwe, Kampfbahnallee 41
— Elise, Gärtnereibes., Ahornallee 19
— Emanuel, Invalide, Paulstraße 32
— Erhard, Grubenarb., Friedhofstr. 7c
— Euphemie, Witwe, Blücherstraße 11
— Franz, Grubenarb., Kronprinzenstraße 579
— Franz, Maschinenmeister, Kronprinzenstraße 327
— Georg, Laborant, Urbanstraße 13e
— Johann, Invalide, Bahnstraße 2
— Josef, Invalide, Endersdorfer Str. 16
— Josef, Maschinenwärter, Werderstr. 3
— Julius, Grubenarb., Saarlandstr. 12
— Karl, Häuer, Annastraße 15
— Klara, Staatl. Lotterie-Einnehm., Kronprinzenstraße 252
— Konrad, Maschinenarb., Friedrichstr. 40
— Margarita, o. B., Paulstraße 42
— Maria, Witwe, Knurower Straße 55
— Paul, Bäckermstr., Raudener Str. 63
— Richard, Vorarb., Raudener Str. 29
— Viktor, Bürogeh., Pochhammerstr. 4
— Viktor, Telephonist, Kampfbahnallee 41
— Wilhelm, Masch.-Wärt., Paulstr. 37
Hampf, Erhard, Schlosser, Cäcilienstr. 5
— Gertrud, Hebamme, Rosenstraße 2
— Josef, Fleischermstr., Kronprinzenstraße 226
— Josef, Lehrer, Hohenzollernstraße 9
— Karl, Betriebsing., Cäcilienstraße 5
— Marie, Hausbes., Rosenstraße 2
— Maximilian, Bäckermstr., Friedrichstraße 5
— Paul, Vorschlosser, Barbarastr. 2a
— Roman, Maschinenwerkmstr., Röhrigstraße 17
— Rudolf, Bäckerei, Rosenstraße 2
— Walter, Angest., Barbarastraße 2a
Handke, Max, Fördermann, Memeler Weg 13
— Richard, Bauaufs., Krugstraße 1
Hanf, Karl, Maurer, Kronprinzenstr. 554
Hanke, August, Wächter, Teichstraße 32a
— Emil, Bote, Heinitzstraße 16
— Erich, Arbeiter, Konkordiastraße 2
— Ernst, Invalide, Parkstraße 27
— Franz, Elektroschweißer, Skallerstr. 9
— Franz, Musiker, Gymnasialstraße 2
— Franz, Schmied, Arnoldstraße 2
— Georg, Arbeiter, Konkordiastraße 2
— Georg, Friseur, Mittelstraße 1
— Gertrud, Angest., Bielitzer Straße 4
— Heinrich, Arbeiter, Teichstraße 28
— Hermann, Grubenarb., Siedlung vom 4. Juli 24c
— Josef, Klempner, Bismarckstraße 14
— Karl, Fahrsteiger, Beuthener Str. 96
— Katharina, o. B., Teichstraße 69
— Kurt, Grubenarb., Fr.-Wilh.-Str. 4
— Oskar, Kesselwärter, Meisenweg 53
— Robert, Postass., Schönaichstraße 2
— Robert, Rentner, Cäcilienstraße 4
— Viktor, Grubenarb., Annabergstr. 13
— Wilhelm, Bergarb., Teichstraße 28
— Wilhelm, Invalide, Teichstraße 69
Hankewicz, Paul, Grubenarb., Schulstr. 30
Hanko, Isidor, Koksarb., Ackerstraße 4
Hannak, Alfred, Techniker, Flurstraße 5
Hansek, Franz, Eisenhobler, Heinrichstraße 19
Hansel, Adolf, Grubenarb., Ottiliaestr. 17
— Anton, Rentner, Parkstraße 5
— August, Krim.-Ober-Ass., Finkenweg 69
— Franz, Maurerpol., Dorotheenstr. 39
— Georg, Schlosser, Ad.-Deichsel-Str. 35
— Josef, Buchhalter, Klingestraße 1
— Paul, Arbeiter, Salzbrunnstraße 40
— Robert, Invalide, Seilbahnstraße 8
— Viktor, Angestellter, Pappelweg 7
Hansen, Franz, Obermonteur, Kronprinzenstraße 90
— Walter, Friseur, Ottiliaestraße 1
Hansla, Ewald, Arbeiter, Schechepl. 3
— Georg, Händler, Dittersdorfstr. 6
— Gerhard, Schausteller, Viktoriastr. 4
— Hedwig, Händlerin, Werkstraße 11
— Simon, Schneider, Dittersdorfstr. 5
Hansler, Oswald, Straßenbahnschaffner, Damaschkestraße 13
Hanslik, Alois, Invalide, Kleiststraße 26
— Felix, Wiegemstr. a. D., Finkenweg 44
— Franz, Arbeiter, Kleiststraße 26
— Franz, Zimmerh., Beuthener Straße 19
— Josef, Beifahrer, Hindenburgstr. 7
— Josef, Kaufm., Johann-Vogel-Str. 7
— Josef, Werkmstr., Robniker Str. 1
— Michael, Arbeiter, Schmidtstraße 14
— Pauline, Witwe, Heinrichstraße 84
— Roman, Arbeiter, Heinrichstraße 84
Hantke, Richard, Stud.-Ass., Damaschkestraße 14
Hantke, Felix, Maurer, Kronprinzenstraße 409
— Helmut, Arbeiter, Preiswitzer Str. 1
— Karl, Invalide, Raudener Straße 25
Hautzinger, Marie, Witwe, Hohenlinder Weg 3
— Max, Buch- und Papierhändler, Hohenlinder Weg 3
Hanus, Agnes, Witwe, Heinrichstraße 2
— Anton, Bergverw., Augustastraße 7
— Alma, Witwe, Gerichtsstraße 9
— Antonie, Witwe, Augustastraße 7
— Emanuel, Kesselschmied, Kampfbahnallee 49
— Robert, Invalide, Wörthstraße 2
Hanusa, Alfred, Grubenarb., Dittersdorfstraße 9
— Ewald, Arbeiter, Sandstraße 12
— Ewald, Arbeiter, Wörthstraße 5
— Friedrich, Tagearb., Kronprinzenstraße 607
— Gerh., Grb.-Arb., Adolf-Deichsel-Straße 27
— Johann, Invalide, Bergmannstr. 4
— Walter, Grubenarb., Burchardistr. 2
Hanuschke, Paul, Schlosser, Beuth. Str. 3
Hanuschkewitz, Engelbert, Rentner, Kampfbahnallee, Parzelle 243
— Robert, Wächter, Buntenhausenkolonie 8
Hanuschkowitz, Stephan, Bauarbeiter, Langemarckstraße 28
Hanuschek, Otto, Gewerbetreibender, Friedrichstraße 1b
Hanussek, Anna, Witwe, Gneisenaustr. 32
— Edmund, Expedient, Stollenstraße 1
— Edmund, Grubenarb., Pfarrstraße 74
— Emilie, Witwe, Bauernstraße 9
— Franziska, Witwe, Rebenstraße 4
— Heinrich, Verkäufer, Auenstraße 8
— Ignaz, Invalide, Kronprinzenstr. 603
— Johann, Maurer, Ziethenstraße 1a
— Josef, Bauführer, Stollenstraße 7
— Kornelius, Drogist, Pfarrstraße 41
— Ludwig, Häuer, Kronprinzenstraße 146
Hanussek, Pauline, Rentnerin, Im Park b. D. H.
— Pauline, Witwe, Querstraße 4
Hanyßek, Albert, Grubenarb., Kronprinzenstraße 216
— Heinrich, Schlosser, Eichendorffweg 12
— Johann, Grubenarb., Kronprinzenstraße 103
— Ludwig, Invalide, Gleiwitzer Str. 26
Harazim, Alois, Bäckermeister, Beuthener Straße 66
— Anton, Schuhmachermeister, Zillerstr. 4
— Artur, Lehrer, Kampfbahnallee 1
— Eduard, Grubenarb., Hochgesandtstr. 2
— Joh., Grubenarb., Bergmannspfad 24
— Johannes, prakt. Arzt, Annabergstr. 3
— Ludwig, Masch.-Wärter, Michaelstr. 30
— Luise, Rentnerin, Zillerstraße 4
— Vinzenz, Fördermaschinist, Annasegenstraße 14
Harbolla, Anton, Grubenarb., Salzbrunnstraße 46
— Emil, Grubenarb., Zillerstraße 24
— Franziska, Witwe, Guidostraße 4
Harborth, Martha, o. B., Gleiwitzer Str. 2
Hardt, Eduard, Kraftf., Dorotheenstr. 54
— Elisabeth, o. B., Grünstraße 15
— Otto, Betr.-Ing., Schillerstraße 8
— Pauline, Obsthändl., Dorotheenstr. 51
Haritz, Andreas, Augenarzt, Annabergstraße 1
Harnack, Alfred, Ref.-Lokf., Vinzentstr. 9
Harnos, Josef, Arb., Kunzendorfer Str. 33
Harnoth, Adolf, Straßenbahnschaffner, Am Anger 23
— Erich, Grubenarbeiter, Burchardistr. 1
— Josef, Obersekr. a. D., Dorotheenstraße 30
Haronska, Anton, Schmied, Gnesener Weg 2
— Emanuel, Invalide, Märklinstraße 9
— Florian, Schmied, Heinrichstraße 62
— Hedwig, Witwe, Beuthener Str. 19
— Heinrich, Grubenarb., Bülowstr. 3
— Josef, Invalide, Langemarckstraße 17
— Josef, Müller, Werkplatz 5
Haronzka, Josef, Invalide, Dissarsstr. 14
Harschneck, Max, Kaufmann, Dorotheenstraße 98
Hartmann, Artur, Mühlenarb., Glückaufstraße 20
— Erdmann, Kaufmann, Pfarrstraße 17
— Erich, Beifahrer, Kantstraße 2
— Erich, Elektriker, Schmidtstraße 20
— Erich, Grubenarb., Fr.-Wilh.-Str. 12
— Ernst, Mag.-Buchh., Dr.-Nathan-Weg 1
— Hermann, Masch.-Werkmstr., Kattowitzer Straße 15
— Ingeborg, Hausmädchen, Kronprinzenstraße 448
— Jakob, Invalide, Fr.-Wilh.-Str. 11
— Johanna, Rentnerin, Gustav-Freytag-Straße 20
— Karl, Bergmann, Thorner Weg 25
— Karl, Straßenbahnsch., Jahnstr. 11
— Kaspar, Angestellter, Goethestraße 33
— Margarete, Händlerin, Gneisenaustraße 17
— Max, Schlosser, Hohenzollernstraße 6
— Paul, Arbeiter, Werderstraße 9
— Paul, Invalide, Kirchstraße 4
— Dr., Richard, Amtsgerichtsrat, Seydewitzstraße 5
— Viktor, Zimmerhäuer, Kunzend. Str. 32
Hartsch, Alfons, Häuer, Kunzendorfer Straße 15
— Paul, Fuger, Lichter Hag 136
Hartisch, Richard, Abtl.-Steiger a. D., Margarethenstraße 3
Hartung, Friedrich, Zollinsp., Adolf-Hitler-Straße 34

Harwath, Alfred, Autoschlosser, Nießscheweg 4
— Paul, Elektromont., Sedanstraße 19
Hartzlla, August, Häuer, Märklinstr. 9
Harz, Josef, Grubenarb., Talstraße 10
Hasch, Karl, Knappsch.-Ass., Paulstraße 39
— Leo, Schneider, Knurower Str. 43
Hasenbeck, Paul, Arbeit., Memeler Weg 28
— Viktor, Invalide, Zeisigweg 3
Hrola, Hermann, Oberwachtmstr., Dorotheenstraße 23
Hasler, Ernst, Portier, Kronprinzenstraße 249
— Josef, Reichsbahnsekr., Bergwerkstr. 7
Hassa, Albert, Inval., Hohenzollernstr. 2
— Anton, Invalide, Holwedestraße 31
— August, Grubenarb., Damaschkestr. 15
— August, Pförtner, Haldenstraße 14
— Auguste, Witwe, Seitenstraße 2
— Bruno, Glasmacher, Friesenweg 10
— Eduard, Bahnh.-Schaffner, Adolf-Teichsel-Straße 6
— Emanuel, Buchhalter, Röhrigstr. 32
— Heinrich, Dreher, Heinrichstraße 84
— Hermann, Tagearb., Holwedestraße 37
— Johann, Invalide, Mathiasstraße 9
— Johann, Monteur, Körnerstraße 14
— Josef, Invalide, Heinrichstraße 84
— Julius, Invalide, Wiesenstraße 11
— Julius, Musiker, Krugstraße 9
— Käte, Witwe, Kronprinzenstraße 104
— Karl, Arbeiter, Kronprinzenstraße 177
— Konrad, Masch.-Arb., Laurah. Str. 5
— Marie, Rentnerin, Vinzentstraße 8
— Max, Schlosser, Viktoriastraße 8
— Paul, Händler, Zeppelinstraße 3
— Pauline, Witwe, Schillerstraße 2
— Robert, Invalide, Philippstraße 1
— Rosalie, Witwe, Kronprinzenstraße 413
— Theodor, Häuer, Schillerstraße 2
— Viktor, Reichsbahnschaffner, Kampfbahnallee 61
Haße, Paul, Schlosser, Friedhofstraße 7a
— Alfons, Weichenwärter, Nikolaier Straße 5a
— August, Rei.-Lok., Barbarastraße 2a
— Emilie, Witwe, Kronprinzenstraße 298
— Ernst, Steuerinsp., Viktoriastraße 3a
Haßmann, Alma, Köchin, Liebigstraße 5
Haienberg, Viktor, Reichsb.-Wagenmstr., Urbanstraße 13d
Haiterok, Adam, Häuer, Memeler Weg 48
— Anton, Häuer, Ottiliaestraße 21
— Bruno, Elektriker, Fluristraße 4
— Engelb., Telegraphenarb., Teichstr. 47
— Johann, Arb., Kronprinzenstr. 550
— Josef, Postbelfer, Tannenbergstr. 45
— Karl, Invalide, Bismarckstraße 8
— Marie, Witwe, Glückaufstraße 12
— Valentin, Oberpostsch. a. D., Pappelweg 9
Haiudek, Oskar, Ofensetzer, Gneisenaustraße 23
— Walter, Schriftsetzer, Hardenbergweg 5
Hatko, Antonie, Rentnerin, Grünstraße 8
— Jakob, Invalide, Paulstraße 49
— Peter, Arbeiter, Guidostraße 59
— Thomas, Grubenarb., Michaelstr. 9b
Hatlapa, Leo, Schlosser, Ziethenstraße 4
— Ludwig, Invalide, Adolfstraße 32
— Marie, Rentnerin, Urbanstraße 7
Hauch, Anna, o. B., Kronpinzenstraße 311
— Hedwig, Witwe, Reitzensteinplatz 1
Hauber, Erhard, Tapezierer, Bülowstr. 8
— Johannes, Pensionär, Sandstraße 5
— Max, Pensionär, Paulstraße 4
Hauch, Josef, Werkmeister, Haldenstr. 15
Hauck, Franz, Oberstudiendirektor, Platz der SA. 1
Hause, Max, Musiker, Adolfstraße 25
Hausen, Karl, Werkmeister, Beuthener Straße 36
Hauff, Otto, Kutscher, Dorotheenstr. 96
— Otto, Melker, Baumannstraße 6
Hauffen, Josef, Schlosser, Cäcilienstr. 4
Hauke, Klara, Witwe, Schulstraße 28
Haun, Georg, Baumeister, Johann-Palm-Straße 12
Hauschild, Hedwig, o. B., Cäcilienstr. 5
— Josef, Geschäftsführer, Kronprinzenstraße 360
— Oswald, Ingenieur, Paulstraße 5
Hausdorf, Siegfried, Friedrichstraße 10
Hausdorff, Werner, Kaufmann, Kronprinzenstraße 263
Hausmann, Michael, Grubenarbeiter, Dorfstraße 27
Hausotter, Alois, Fleischermeister, Beuthener Straße 17
— Alois, Stadtinsp., Kattowitzer Str. 15
Hauschild, Alexander, Pförtner, Albertstraße 4
Hawel, Anna, Ordensschwester, Kronprinzenstraße 448
— Marie, Witwe, Holwedestraße 23
Hawelka, Alois, Lehrhäuer, Sedanstr. 6
— Silvester, Milchverk., Gut Neuhof 2
Hawellek, Paul, Geschäftsführer, Gartenstraße 30
— Stephan, Vermess.-Geh., Badestostr. 1
Hawlitzek, Fridolin, Bauführer, Raudener Straße 39
— Max, Kalkulator, Annastraße 6
— Paul, Handelsvertreter, Mittelstr. 1
— Sophie, Witwe, Mittelstraße 1
— Theodor, Kaufmann, Einsiedelstr. 2
Hawlitzki, Ewald, Schlosser, Bischofstr. 28
— Friedrich, Bäckermeister, Schulstr. 14
— Gerhard, Werkmeister, Fichteweg 1
— Johann, Invalide, Jaeschkestraße 8
— Johann, Maurer, Dorotheenstr. 94
— Johannes, Grubensekretär, Hohenlinder Weg 9
— Karl, Grb.-Arb., Am grünen Eck 6
— Magdalene, Witwe, Dissarstraße 9
Hawlitzky, Marie, Witwe, Johannes-Vogel-Straße 17
Hawranek, Hedwig, Verkäuferin, Friedensstraße 57
— Vinzent, Reichsb.-Oberweichenwärter, Friedensstraße 57
Hanbuk, Alfred, Bäcker, Pochhammerstr. 8
— Balthasar, Invalide, Einsiedelstr. 15
— Ewald, Arbeiter, Dorotheenstr. 85
— Ewald, Inval., Knurower Str. 49
— Heinrich, Grb.-Arb., Urbanstraße 11
— Paul, Schuhmacher, Gneisenaustr. 10
— Raphael, Inv., Kunzendorfer Str. 39
— Viktor, Grubenarb., Bauernstr. 7
— Vinzent, Häuer, Lange Reihe 9
Hayn, Marie, Witwe, Holwedestraße 12
Haypeter, Karl, Kraftwagenführer, Schillerstraße 4
Hebich, Edmund, Vekturant, Zillerstr. 10
Heblik, Reinhold, Gastwirt, Bahnstr. 1
Hecht, Heinz, Kaufmann, Jeenelstraße 2
— Minna, ohne Beruf, Alsenstraße 1
— Kurt, Kaufmann, Kronprinzenstr. 260
— Lina, Witwe, Reitzensteinplatz 3
— Ludwig, Kaufmann, Heinrichstr. 66
Heckel, Rudolf, Vertreter, Wallstraße 3
Hecker, Karl, Spediteur, Adolfstraße 5
Heczko, Ludwig, Inv., Großer Winkel 6
Heda, Eman., Hüttenarb., Hochbergstr. 12
— Gertrud, Witwe, Emmastraße 28
Hedwig, Martha, Rentnerin, Adolfstr. 29
Heeger, Ernst, Zimmerh., Bismarckstr. 7
— Franz, Schlosser, Augustastr. 4
Heer, Erich, Steiger, Hochgelandtstraße 1
— Felix, Lehrer, Viktoriastraße 1a
Hese, Wilhelm, Ing., Hopfenbuschstr. 2
Heger, Jos., Fördermann, Einsiedelstr. 20
— Wilhelm, Schuhmacher, Jaeschkestr. 16
Hegewald, Friedrich, Zimmerhäuer, Kronprinzenstraße 430
Heibrok, Karl, Brenner, Rob.-Koch-Str. 3
Heida, Johann, Arbeiter, Werderstr. 4
Heide, Erich, Maurer, Graudenzer Weg 7
— Friedrich, Grubenarbeit., Neue Str. 3
— Hans, Angest., Margarethenstraße 1
— Josef, Arbeiter, Redenstraße 1a
— Josef, Gärtner, Barbarastraße 2c
— Paul, Grubenarbeiter, Sedanstr. 9
— Richard, Invalide, Redenstraße 1
Heidelberg, Paul, Schlosser, Kronprinzenstraße 113
Heidemann, Erich, Grubensteiger, Annasegenstraße 2
— Johann, Holzkaufm., Schlageterstr. 9
Heidenreich, Alfred, Häuer, Körnerstr. 14
— Albert, Schlosser, Beuthener Str. 105
— Alois, Dentist, Dorotheenstraße 39
— Johann, Schuhmacher, Arnoldstr. 18
— Josef, Invalide, Märklinstraße 8
— Josef, Baumannstraße 1
— Karl, Malermstr., Baumannstr. 26
— Karl, Pensionär, Kronprinzenstr. 13
— Karl, Steiger, Kampfbahnallee 75
— Karoline, Witwe, Baumannstraße 1
— Marie, Witwe, Baumannstraße 28
— Max, Arbeiter, Baumannstraße 28
— Olga, Witwe, Kampfbahnallee 63
— Paul, Fördermann, Ernststraße 14
— Reinhold, Heilgehilfe, Oskar-Schlitter-Straße 8
— Rudolf, Angestellter, Gustav-Freytag-Straße 22
— Valeska, Rentnerin, Wilhelmstr. 24a
— Wilhelm, Bergm., Kampfbahnallee 5
— Wilhelm, Inval., Beuthener Str. 10
Heider, Anna, Witwe, Heinrichstraße 2
— Franz, Invalide, Kronprinzenstr. 21
— Franz, Inv., Oskar-Schlitter-Str. 15
— Hubert, Häuer, Bischofstraße 58
— Johann, Grb.-Arb., Heinrichstr. 27
— Josef, Häuer, Annastraße 5
— Karl, Grb.-Arb., Teichener Str. 10
— Karl, Invalide, Bischofstraße 22
— Karl, Invalide, Paulstraße 29a
— Richard, Häuer, Kronprinzenstr. 548
— Theodor, Arbeiter, Pfarrstraße 25
Heidrich, Max, Lehrer, Wilhelmplatz 31a
Heiduczek, Karl, Grubenarbeiter, Hoher Weg 1
— Max, Werkmeister, Haldenstraße 18
Heiduk, Adolf, Arbeiter, Adolf-Deichsel-Straße 43
— Franz, Grubenarbeiter, Heinitzstr. 12
— Georg, Former, Heinitzstraße 6
— Georg, Grubenarbeiter, Pfarrstr. 62
— Heinrich, Hausdiener, Wilhelmstr. 19
— Hyazinth, Arbeiter, Viktoriastraße 4
— Johann, Schlosser, Friedrichstraße 5
— Josef, Arbeiter, Eichendorffweg 13
— Karl, Bauarbeiter, Paulstraße 45
— Karl, Schlosser, Annastraße 15
— Karl, Schlosser, Viktoriastraße 20
— Luzie, Witwe, Schulzensteg 1
— Marie, Rentn., Kronprinzenstr. 6
— Nikolaus, Grubenarbeiter, Johannes-Vogel-Straße 17
— Nikolaus, Invalide, Wörthstraße 8
— Pauline, Witwe, Bahnstraße 6
— Valeska, Ehefrau, Peter-Paul-Pl. 13
Heik, Joh., Maurer, Laurahütter Str. 2
Heikel, Paul, Grb.-Arbeiter, Urbanstr. 3
Heikenwälder, Heinrich, Pensionär, Damaschkestraße 16
Heilemann, Emil, Häuer, Kronprinzenstraße 465
Heimann, Alfred, Bäckermstr., Sandstr. 10
— Alfred, Geschäftsführer, Vinzentstr. 9
— Artur, o. B., Kronprinzenstraße 240
— Jakob, Kassenbote, Kronprinzenstr. 236
— Max, Markthändler, Kronprinzenstraße 298
— Max, Schneider, Schmidtstraße 12

Heimlich, Walter, Städt. Angestellter, Annabergstraße 19
Hein, Adam, Invalide, Paulstraße 55
— Adolf, Kaufmann, Kaiserstraße 22
— Agnes, Witwe, Jaeschkestraße 3
— Anna, Ehefrau, Knurower Straße 7
— Anton, Häuer, Kantstraße 4
— Bruno, Polizeiangest., Gneisenaustr. 34
— Eduard, Kassenbote, Kronprinzenstraße 289
— Eduard, Reichsbahnass., Bischofstr. 33
— Emil, Angestellter, Schulstraße 28
— Emil, Invalide, Teichstraße 13
— Emil, Postinspekt., Beuthener Str. 90
— Emma, Witwe, Weinkopfstraße 5
— Georg, Ingenieur, Lerchenweg 19
— Herbert, Arbeiter, Finkenweg 43
— Jeromine, Witwe, Kampfbahnallee, Parzelle 14
— Johann, Inv., Schönwälder Str. 27
— Johann, Postschaffner, Alsenstraße 12
— Josef, Gärtner i. R., Paulstraße 63
— Josef, Kaufmann, Zeisigweg 3
— Josef, Marmor- und Granitwerkbes., Parisiusstraße 3
— Josef, Pensionär, Paulstraße 4
— Josef, Pensionär, Seilbahnstraße 73
— Leo, Bankdirektor, Kronprinzenstr. 421
— Max, Revisor, Teschener Straße 4
— Olga, Witwe, Kronprinzenstraße 256
— Paul, Rektor, Michaelstraße 69
— Pauline, Witwe, Heinrichstraße 2
— Rosalie, Witwe, Glückaufstraße 7
— Stanislaus, Drahtzieher, Bülowstr. 1
— Viktor, Maschinenwärter, Hochbergstraße 5
Heine, Alois, Grubenarbeiter, Bergmannspfad 26
— Anselma, ohne Beruf, Steinstraße 4
— Hippolyt, Polizeimeister i. R., Urbanstraße 13a
— Karl, Steinsetzer, Langemarckstr. 30
Heinecke, Friedrich, Stollenstraße 11
Heinemann, Gerhard, Färbermeister, Kronprinzenstraße 338

G. Heinemann Hindenburger Färberei u. chem. Reinigungsanstalt, Kronprinzenstr. 338
Läden: Kronprinzenstraße 300 am „Adml", Kronprinzenstraße 449 gegenüber „Josefskirk" Ruf 3239

— Martha, Lehrerin, Dorotheenstraße 71
Heinelt, Josef, Grubenmaurer, Robert-Blum-Straße 28
Heinen, Johann, Werkmeister, Wilhelmstraße 49a
Heinisch, Adolf, Invalide, Moltkestr. 11
— Alfred, Häuer, Moltkestraße 2
— Johann, ohne Beruf, Wallstraße 12
— Traugott, Zimmerhauer, Kunzendorfer Straße 29
Heinke, Ernst, Zimmerer, Fichteweg 6
— Gotthard, Maschinist, Lange Reihe 9
— Günter, Grubenarbeiter, Friedrich-Wilhelm-Straße 3
— Oskar, Grb.-Arb., Langemarckstr. 26
— Maria, Witwe, Bergmannstraße 3
Heinol, Franz, Tagearb., Emmystr. 26
— Franziska, Witwe, Kronprinzenstr. 310
— Lorenz, Arbeiter, Am Torbogen 4
— Robert, Häuer, Eichendorffweg 33
Heinrich, Adolfine, Witwe, Kleiststr. 8
— Alfons, Drogist, Kronprinzenstr. 223
— Apollonius, Grb.-Arb., Paulstr. 43
— Eduard, Inval., Kronprinzenstr. 184
— Elisabeth, Witwe, Bielitzer Straße 9
— Johann, Invalide, Bauernstr. 65
— Josef, Grubenarbeiter, Bülowstr. 14
— Josef, Revier-Oberwachtmeister, Dorotheenstraße 22
— Josef, Zimmerhauer, Mathiasstr. 11
— Kurt, Schlosser, Arnoldstraße 20
— Paul, Arbeiter, Rainstraße 14
— Paul, Großschlächter, Steinbruchstr. 2
Heinrich, Valeska, o. Beruf, Paulstr. 10
— Walter, Zollassistent, Ostschacht 1
— Wilhelm, Schmied, Heinrichstr. 90
Heinrichs, Max, Monteur, Mollstraße 5
Heins, August, Inval., Kapellenstr. 1
Heintze, Johann, Invalide, Dorfstr. 29
— Josef, Elektriker, Weinkopfstraße 6
— Rudolf, Bankreg., Kleiststraße 15
— Wilhelm, Schlosser, Kanalstraße 5
Heinz, Alois, Kaufmann, Kronprinzenstraße 222
— Erich, Grb.-Arb., An der Quelle 14
— Erwin, Kaufmann, Dissarsstraße 4
Heinze, Johann, Invalide, Jaeschkestr. 4
— Justus, Elektriker, Hohenlinder Weg 5
— Karl, Buchdrucker, Glückaufstraße 19
— Max, Grubenarbeiter, Jaeschkestr. 4
— Dr., Ullrich, Gerichtsassessor, Viktoriastraße 1a
Heinzel, Dr. jur., Hans, Annabergstr. 1
Heinzelmann, Adolf, Rentner, Jahnstr. 10
— Gustav, Bierfahrer, Redenstraße 1
— Johannes, Bankbuchhalter, Jahnstr. 10
— Paul, Schmiedemeister, Paulstr. 48
Heise, Ernst, Arbeiter, Zerniker Str. 22
— Hermann, Arbeiter, Sedanstraße 8
— Johanna, Witwe, Dorotheenstraße 90
— Wilhelm, Schlosser, Dorotheenstr. 90
Heisig, August, Invalide, Haldenstr. 3
— Ernst, Kraftwagenführer, Pochhammerstraße 22
— Johann, Invalide, Borsigstraße 3
— Josef, Grubenarbeiter, Gustav-Freytag-Straße 4
Heising, August, Schmied, Beuthener Straße 78
— Heinrich, Inv., Oskar-Schlitter-Str. 6
— Josef, Former, Konradstraße 7
— Richard, Schmied, Beuthener Str. 76
Heisler, Bernhard, Maschinenbauer, Knurower Straße 9
Heiß, Franz, Baumeister, Kronprinzenstraße 325
Helawietsch, Anselm, Schloss., Pfarrstr. 78
Helbig, Karl, Pensionär, Kleiststraße 1
Helbing, Klara, Witwe, Sandstraße 18
Held, Georg, Arbeit., Kampfbahnallee 57
— Helene, Witwe, Barbarastraße 4
— Josef, Tagearbeit., Hardenbergweg 21
— Leo, Invalide, Vinzentstraße 15
Heldt, August, Korbmacher, Adolf-Deichsel-Straße 33
Helios, August, Stadtsekretär, Dorotheenstraße 64
— Karl, Invalide, Gründlerstraße 2
— Nikolaus, Grb.-Arb., Mühlstraße 5
— Vinzent, Grb.-Arb., Gründlerstraße 2
Helioich, Hedwig, Ehefrau, Dissarsstr. 14
— Albert, Invalide, Schmidtstraße 20a
— Ernst, Grb.-Arbeiter, Guidostr. 29
— Ewald, Hüttenarbeiter, Eintrachtstr. 1
— Franz, Invalide, Kampfbahnallee 2
Hellebrandt, Joh., Pförtner, Schulstr. 18
— Josef, Arbeiter, Kronprinzenstr. 430
— Josef, Postarb., Adolf-Deichsel-Str. 31
— Viktor, Arbeiter, Parkstr. 31
— Wilhelm, Maurer, Lange Reihe 11
Heller, Alfred, Grubensteiger, Bielitzer Straße 4
— Anna, Witwe, Drosselweg 1
— Gustav, Geschäftsführ., Wilhelmstr. 19a
— Hermann, Schlosser, Friedrichstraße 9
Hellfeier, Johann, Invalide, Knurower Straße 31
Hellfeuer, Franz, Inv., Teschener Str. 14
— Georg, Sattler, Talstraße 6
— Wilhelm, Oberhäuer, Mathiasstr. 3
Hellmann, Alfr., Grb.-Arb., Bischofstr. 58
— August, Oberpostschaffner a. D., Urbanstraße 4
— Gustav, Arbeiter, Urbanstraße 16
Hellmis, Anton, Arbeiter, Mühlstraße 20
— August, Inv., Beuthener Str. 75
Hellwig, Adolf, Arb., Schmiedebrücke 5
— Ernst, Bergm., Joh.-Vogel-Str. 12
— Franz, Bergmann, Sohrauer Str. 3
— Franz, Vers.-Anw., Gustloffstr. 7
— Georg, Grb.-Arb., Bergmannspfad 16
— Josef, Rentner, Saarlandstraße 22
— Marie, Witwe, Krugstraße 19
— Marie, Witwe, Luisenstraße 11
— Oswald, Betriebsführer, Kronprinzenstraße 381
— Paul, Koksmstr., Kronprinzenstr. 11
— Paul, Schlosser, Goethestraße 13
— Richard, Schuhmacher, Scherholzstr. 1
Helm, Adolf, Friseurmeister, Schillingstraße 3
— Adolf, Friseur, Hedwigstraße 2
— Oskar, Zollsekretär, Schillingstr. 20
Helmin, Josef, Masch.-Betr.-Führer, Konkordiastr. 9
Helmis, Franz, Büroangest., Bischofstr. 56
Helmrich, Agnes, Witwe, Heinrichstr. 74a
— Bruno, Grubenarbeiter, Pfarrstr. 66
— Bruno, Postschaffner, Mühlstraße 14
— Eduard, Invalide, Redenstraße 6
— Franziska, Witwe, Bauernstraße 15
— Georg, Fleischermeister, Wilhelmstr. 20
— Georg, Grubenarbeiter, Kantstraße 26
— Helmut, Arb., Adolf-Deichsel-Str. 31
— Jakob, Invalide, Paulstraße 53
— Johanna, Witwe, Kronprinzenstr. 214
— Johannes, Invalide, Paulstraße 296
— Josef, Bauarbeiter, Pfarrstraße 70
— Josef, Rentner, Annaegenstraße 17
— Josef, Grubenarbeiter, Ziegelstr. 7
— Josef, Maler, Neuhofstraße 21
— Josef, Ziegeleiarbeiter, Paulstr. 13
— Marie, ohne Beruf, Viktoriastraße 20
— Martha, Gesch.-Inhab., Gartenstr. 22
— Max, Grubenarbeiter, Am Anger 5
— Otto, Bauarbeiter, Feldstraße 2
— Paul, Invalide, Bahnstraße 3
— Pauline, Witwe, Werderstraße 2
— Viktor, Invalide, Hochgesandtstr. 18
— Rudolf, Grubenarbeiter, Urbanstr. 2a
— Wilhelm, Invalide, Zedlitzstraße 14
— Wilhelm, Kellner, Kampfbahnallee 100
Hemke, Georg, Arbeiter, Werkplatz 11
Hemmann, Erwin, Polizei-Inspektor, Suermondtstraße 40
Hempel, Karl, Häuer, Kronprinzenstr. 36
Hena, Josef, Grubenarbeiter, Bergstr. 2
— Richard, Sattler, Hermannstraße 8
— Vinzent, Sattlermstr., Hermannstr. 8
Henatsch, Margarethe, Lehrerin, Adolf-Hitler-Straße 49
Heneinski, Karl, Hausbesitz., Gartenstr. 4
Henke, Luzie, Arbeiterin, Sedanstr. 18
Henkel, Hedwig, Witwe, Einsiedelstr. 7
Henkeshofen, Gertrud, Telephonistin, Goethestraße 4
Henne, Anna, Witwe, Dorfstraße 45
— Johann, Häuer, Dorfstraße 45
— Karl, Häuer, Kronprinzenstr. 522
— Josef, Rentner, Heinrichstraße 66a
— Paul, Grb.-Arb., Kronprinzenstr. 522
Hennek, Albert, Inv., Hochgesandtstr. 20
— Alfred, Tagearbeit., Hochgesandtstr. 25
— Franz, Lokführer i. R., Glückaufstr. 19
— Georg, Wächter, Goethestraße 30
— Josef, Arbeiter, Sandstr. 26
— Karl, Arbeiter, Sandstr. 26
— Karl, Maschinist, Pestalozzistraße 1
— Paul, Grb.-Arbeiter, Bielitzer Str. 7
— Pauline, Witwe, Goethestraße 15
— Stephan, o. B., Kronprinzenstr. 226
Hennicke, Viktor, Grb.-Arb., Dorfstr. 41
Hennig, Wilh., Schausteller, Körnerstr. 17
Henigar, Richard, Stadtvers.-Kommissar, Kronprinzenstraße 252
Hennike, Robert, Invalide, Moltkestr. 1
Henschel, Paul, Pensionär, Solgerstr. 1
— Wilhelm, Büroangest., Urbanstr. 13c
Hensel, Eduard, Bäckermstr., Zillerstr. 6
— Heinrich, Angestellter, Auguststr. 21

Hensel, Pauline, Witwe, Dohlenweg 50
Henzkowski, August, Tiefbauarbeiter, Langemarckstraße 25
Hentschel, Agnes, Witwe, Werkplatz 1
— Ernst, Krim.-Oberass., Schechepl. 11a
— Ewald, Lehrer, Abstimmungsstr. 15
— Johann, Grubenarbeiter, Kunzendorfer Straße 17
— Max, Grb.-Arb., Dorotheenstraße 68
— Max, Rentner, Hohenzollernstraße 5
— Oskar, Hüttenarb., Emmystraße 25
— Paul, Hüttenarbeiter, Ostschacht 1
Hentschke, Karl, Tischler, Friedensstr. 59
Henschowski, Marie, Inv., Holwebestr. 4
Heppa, Martha, Witwe, Seilbahnstr. 23
Heppner, Richard, Grubenarbeiter, Hardenbergweg 13
Herb, Rudolf, Pfefferküchlermeister, Auenstraße 3
Herbert, Otto, Verlader, Hochbergstr. 11
Herbst, Albertine, Witwe, Heinrichstr. 6
— Richard, Hüttenarb., Heinrichstr. 6
— Viktoria, Witwe, Haldenstraße 10
Herda, Alfred, Bergarbeiter, Kronprinzenstraße 107
— August, Buchhalter, Friedensplatz 8
— August, Steiger a. D., Adolfstraße 8
— Paul, Reichsbahn-Betriebsassistent, Gärtnerweg 1
Herdzina, Johann, Grubenarbeiter, Dorotheenstraße 102
Hergeiell, August, Feuermeister, Friedensplatz 2
— Elisabeth, Witwe, Körnerstraße 8
— Karl, Rentner, Schmiedebrücke 15
— Wilhelm, Kaufm., Peter-Paul-Platz 4
Herian, Karl, Postschaffner, Schechepl. 12
Herich, Alfons, Reichsbahn-Ladeschaffner, Friedensstraße 61
— Alois, Arbeiter, Grünstraße 6
— August, Weichenwärt., Rybniker Str. 6
— Georg, Schlosser, Kronprinzenstr. 299
— Johann, Arb., Rybniker Str. 6
— Robert, Putzer, Paulstraße 29
Hering, Hermann, Pensionär, Georgstr. 6
— Johann, Invalide, Joh.-Palm-Str. 18
— Karl, Grubenarbeiter, Kanalstr. 12
— Paul, Bäckermeister, Wilhelmstr. 32
Herisch, Franz, Arbeiter, Werkplatz 11
— Karl, Reichsbahngebilfe, Schmidtstr. 6a
— Viktoria, Witwe, Wörthstraße 9
Herlitz, Josef, Kraftwagenführer, Persiusstraße 1b
— Oskar, Invalide, Raudener Str. 40
— Wilhelm, Maschinist, Kampfbahnallee, Parzelle 122
Herlich, Erich, Zollassist., Plesser Str. 25
Herm, Alfred, Ingenieur, Peter-Paul-Platz 13
— Bruno, Bäcker, Schmidtstraße 17
— Emanuel, Bäckermeister, Beuthener Straße 82
— Ewald, Schlosser, Zedlitzstraße 18
— Heinrich, Bäckermeister, Beuthener Straße 82
— Max, Bäckermstr., Beuthener Str. 11
Hermais, Johann, Maschinenwärter, Hilgerstraße 6
— Martha, Invalidin, Gustloffstraße 11
Hermann, Anna, Witwe, Werderstr. 30
— Anna, Witwe, Werkplatz 5
— Bernhard, Lehrer, Michaelstraße 47
— Eduard, Mont., Kronprinzenstr. 428
— Franziska, Witwe, Ottiliaestraße 23
— Johann, Invalide, Emmystraße 25
— Josef, Arbeiter, Kronprinzenstr. 530
— Josef, Pensionär, Plesser Straße 22
— Karl, Schmied, Kronprinzenstr. 546
— Paul, Pensionär, Arnoldstraße 19
— Paul, Arbeiter, Kronprinzenstr. 430
— Theophil, Kaufmann, Wilhelmstr. 28
— Viktor, Maschinenwärter, Krugstr. 21
Hermannsa, Bronislawa, o. B., Glückaufstraße 3
Hermas, Karl, Oberweichenwärter i. R., Michaelstraße 1
Hermasch, Anna, Witwe, Teschener Straße 14
— Franz, Rentner, Annasegenstraße 14
— Johanna, Witwe, Lindenstraße 14
— Raphael, Grb.-Arb., Bauernstraße 29
Hermiersch, Anastasia, Witwe, Pestalozzistraße 11
— Franz, Arbeiter, Gneisenaustraße 35
— Paul, Arbeiter, Zerniker Straße 5
— Valentin, Invalide, Pestalozzistraße 3
Hermisch, Jos., Kesselheizer, Ottiliaestr. 5
— Paul, Zimmerhauer, Endersdorfer Straße 21
— Wilhelm, Arb., Endersdorfer Str. 21
Hermstadt, Kurt, Arb., Gneisenaustr. 20
Herok, Alois, Arbeiter, Sandstraße 26
— August, Lohnbuchhalter, Finkenweg 46
— Engelbert, Schlosser, Beuthener Str. 16
— Johann, Grb.-Arb., Barbarastr. 22
— Paul, Hüttenarbeit., Hochgesandtstr. 14
— Theodor, Kesselschmied, Werderstr. 31
— Vinzent, Häuer, Fichteweg 10
Herrmann, Albine, o. B., Glückaufstr. 18
— Alfred, Grb.-Arb., Rheinbabenstr. 3
— August, Handelsvertreter, Kronprinzenstraße 455
— Erich, Reichsbk.-Insp., Schlageterstr. 3
— Ernst, Bergassess., Promenadenweg 4
— Ewald, Schlosser, Gneisenaustr. 31
— Genoveva, Witwe, Eichendorffweg 86
— Gustav, Häuer, Hermannschacht
— Johannes, Oberrev. a. D., Paulstr. 13
— Josef, Grubenarbeiter, Michaelstr. 75
— Karl, Gerichtsassessor, Wilhelmstr. 55
— Karl, Lehrer, Kleiststraße 5
— Karl, Rentner, Am Torbogen 12
— Margarethe, Lehrerin, Wilhelmstr. 57
— Marie, Witwe, Kaiserstraße 10
— Martha, Rentnerin, Janusstr. 1
— Ottomar, Schlosser, Gneisenaustr. 25
Herrnstadt, Hans, Verlagsangestellter, Gleiwitzer Straße 14
Herschowitz, Albertine, Witwe, Dorotheenstraße 74
— Alfred, Lohnbuchhalt., Dorotheenstr. 74
— Engelbert, Polizei-Angestellter, Schilleristraße 6
Hertel, Alfred, Exped., Dorotheenstr. 46
— Karl, Häuer, Am Anger 12
— Karl, Spediteur, Viktoriastraße 7
— Hermann, Invalide, Heinrichstr. 71
— Josef, Grubenarbeiter, Friedrich-Wilhelm-Straße 12
— Wilhelm, Arb., Kronprinzenstr. 100
Herting, Heinz, Zahntechniker, Laurahütter Straße 11
Hertwig, Felix, Lehrer, Beuthener Straße 109
Hertzel, Albert, Rentner, Luisenstr. 15
— Oswald, Invalide, Boelckestraße 4
— Roman, Hüttenarbeiter, Haldenstr. 5
Herud, Florian, Häuer, Salzbrunnstr. 53
— Franz, Schlosser, Kronprinzenstr. 301
— Rudolf, Schlosser, Neuhofstraße 1
— Thomas, Arbeiter, Teschener Str. 18
Herwig, Albert, Häuer, Einsiedelstr. 15
Herzberg, Bruno, Kaufmann, Kronprinzenstraße 321
— Ida, Hausbesitzerin, Bahnhofsplatz 5
— Josef, Kaufm., Kronprinzenstr. 303
— Max, Kaufmann, Kronprinzenstr. 260
— Oskar, Kaufmann, Kronprinzenstr. 321
— Oskar, Kaufmann, Kronprinzenstr. 407
Herzepka, Alexander, Inv., Borsigstr. 6
Herzig, Hedwig, Witwe, Dorotheenstr. 57
Herzka, Eugen, Kaufmann, Kronprinzenstraße 284
Herzko, Ismar, Händler, Weinkopfstr. 12
— Josef, Kaufmann, Bahnhofsplatz 5
— Kurt, Fleischermst., Kronprinzenstr. 302
— Salomon, o. B., Kronprinzenstr. 267
Herzog, Alfred, Volksschullehrer, Damaschkestraße 14
— Emma, Witwe, Schmidtstraße 18
— Herbert, Gatterschneider, Goethestr. 28
— Josef, Invalide, Velsenstraße 17
— Karl, Vorzeichner, Schmidtstraße 17
— Katharina, Witwe, Heinrichstr. 47c
— Otto, Justizinspektor, Adolfstraße 11
Hesse, Franz, Zimmerhauer, Arnoldstraße 10
— Hans, Einkäufer, Kleiststraße 7
— Herbert, Arbeiter, Teichstraße 53
— Oswald, Krankenpfleger, Bielitzer Straße 14
— Robert, Invalide, Raudener Str. 53
— Robert, Reichsbahnsekretär, Werderstraße 21
Hessek, Konrad, Arb., Kronprinzenstr. 421
Hetmainczyk, Karl, Arbeiter, Kronprinzenstraße 481
— Paul, Arbeiter, Bergwerkstraße 1
— Viktoria, o. B., Bielschowitzer Str. 14
Hettmanczyk, Ignaz, Lokomotivführer, Oskar-Schlitter-Straße 17
— Robert, Stellmacher, Rainstraße 12
— Veronika, Witwe, Oskar-Schlitter-Straße 17
— Wilhelm, Schmied, Mühlstraße 19
Hettmer, Elfriede, Lehr., Seydewitzstr. 1
Hettwer, Josef, Lehrer, Pestalozzistr. 18
Heuchnik, Paul, Maurer, Gleiwitzer Straße 18
Heuduk, Anna, o. B., Beuthener Str. 16
Heurich, Emanuel, Zollanwärter, Kronprinzenstraße 542
Heyda, Emanuel, Grubenarbeiter, Dohlenweg 76
— Johann, Vorarb., Bromberger Weg 11
— Martha, Gesundheitspflegerin, Dr.-Nathan-Weg 7
— Wilhelm, Schneidermeister, Kronprinzenstraße 194
Heyde, v. d., Friedrich, o. B., Kleiststr. 12
Heyder, Eugen, Grubenarbeiter, Kronprinzenstraße 449
Heyduk, Rosa, Witwe, Kunzendorfer Straße 58
Hayn, Marie, Witwe, Dorfstraße 41
Heymann, Cäcilie, o. B., Wallstraße 11
— Marie, Auskunftei, Dorotheenstr. 36
Hielscher, Helene, Witwe, Kronprinzenstraße 439
— Karl, Invalide, Hubertstraße 2
Hilber, Heinr., Grb.-Arb., Hoher Weg 1
— Heinrich, Rentner, Kampfbahnallee 59
— Luise, Witwe, Paulstraße 7
— Willi, Grubenarbeiter, Friedhofstr. 1
Hilbig, August, Maschinenarbeiter, Zerniker Straße 30
— August, Heizer, Augustastraße 1
— Franz, Grubenarbeiter, Dorfstraße 42
— Joh., Baggerführ., Kronprinzenstr. 528
— Max, Oberhäuer, Beuthener Str. 83
— Paul, Ingenieur, Kronprinzenstr. 306
Hilbrich, Georg, Install., Pfarrstr. 47
Hilbricht, Guido, Vorzeichner, Hochgesandtstraße 8
Hildebrand, Paul, Arbeiter, Haßfeldstr. 5
Hildebrandt, Heinrich, Grubensteiger, Kunzendorfer Straße 12
— Paul, Invalide, Bergmannspfad 3
Hilger, Erich, Kesselschmied, Emmystr. 29
— Franz, Invalide, Emmystr. 29
— Heinrich, Arbeiter, Friedrichstraße 1
— Karl, Bäcker, Kronprinzenstr. 306
— Walter, Arbeiter, Emmystraße 29
Hilgner, Marie, Witwe, Knurrower Straße 39
Hilke, Paul, Schlosser, Johannes-Vogel-Straße 23
Hill, Heinrich, Inv., Abstimmungsstr. 37
— Wilhelm, Maler, Baumannstraße 44
Hilla, August, Hüttenarbeiter, Mollstr. 8
— Emilie, Rentn., Beuthener Str. 47

Hille, Erwin, Maurer, Mollstraße 8
— Ewald, Grb.-Arb., Beuthener Str. 99
— Georg, Schuhmacher, Annastraße 13
— Georg, Elektriker, Mühlstraße 8
— Josef, Invalide, Beuthener Straße 3
— Josef, Angest., Beuthener Straße 3
— Konrad, Registrator, Schillingstr. 27
— Ludwig, Invalide, Beuthener Str. 63
— Paul, Hüttenarbeiter, Teschener Str. 2
— Paul, Masch.-Wärt., Beuthener Str. 93
— Walter, Rechnungsprüfer, Schloßstr. 3
— Willibald, Grubenarbeiter, Beuthener Straße 67
Hilbricht, Alfred, Kaufm. Angestellter, Kronprinzenstraße 230
— Alma, Witwe, Gneisenaustraße 42
— Marie, Rentnerin, Friedrichstraße 6
Hilk, Eduard, Maschinenwärter, Gerichtsstraße 2
Hillebrandt, Albert, Invalide, Humboldtstraße 13
Hiller, Alfred, Geschäftsführ., Jeenelstr. 3
— Alois, Tischler, Adolfstraße 20
— Anna, Witwe, Fleischerweg 19
— Anna, Witwe, Schillingstraße 12
— Johannes, Arbeiter, Teichstraße 32
— Pauline, Witwe, Annasegenstraße 2
— Wilhelm, Grb.-Arb., Bauernstr. 44
Hillmann, Johann, Grubenarb., Bromberger Weg 22
Hillmert, Robert, Rentner, Amselweg 32
Hillus, Paul, Inv., Peter-Paul-Str. 13
Hilgert, Selma, Witwe, Grenzstraße 8
Hilscher, Max, Büroangest., Pochhammerstraße 16
— Paul, Schlosser, Plesser Straße 2
Hilse, Paul, Monteur, Hochgesandtstr. 12
— Willi, Grubensteiger, Annasegenstr. 2
Himmel, Alfons, Bierfahrer, Gneisenaustraße 15
— Alois, Pensionär, Hochgesandtstraße 20
— Bernhard, Grubenarb., Kronprinzenstraße 549
— Cyprian, Invalide Redenstraße 6
— Georg, Häuer, Hochgesandtstraße 20
— Hedwig, Witwe, Kronprinzenstraße 418
— Hugo, Maschinist, Pfarrstraße 60
— Johann, Maler, Werderstraße 13
— Johanna, Witwe, Guidostraße 11
— Josef, Arbeiter, Emmystraße 17
— Karl, Stadtgartenmstr., Lehmgrubenstraße 10
— Klemens, Grubenarb., Dorotheenstr. 66
— Ludwig, Invalide, Mollstraße 1
— Marie, Witwe, Emmystraße 16
— Paul, Grubenarb., Konradstraße 15
— Richard, Arb., Dittersdorfstraße 14
— Wilhelm, Arbeiter, Ernststraße 12
— Wilhelm, Elektro-Schweißer, Danziger Weg 1
Himmelfärb, Max, Kaufmann, Kronprinzenstraße 295
Hindemith, Walter, Angest., Kleiststraße 4
Hink, Auguste, Witwe, Viktoriastraße 3
Hinrichsen, Hans, Betr.-Ing., Konkordiastraße 11
Hinz, Richard, Grubenarb., Neuhofstr. 21
Hippauf, Alfred, Dachdecker, Hohenlinder Weg 11
Hippe, Paul, Arbeiter, Eichendorffweg 13
Hipper, Joh., Schlosser, Gleiwitzer Str. 12
— Sophie, o. B., Ad.-Deichsel-Straße 9
Hirnschal, Anastasia, Witwe, Teichstr. 18
— Karl, Gärtner, Teichstraße 18
Hirsch, Alfr., Wagenstößer, Dondergasse 10
— Georg, Kaufmann, Kampfbahnallee Parzelle 8
— Horst, Filialleiter, Jeenelstraße 8
— Josef, Invalide, Dondergasse, 4
— Julianne, Witwe, Gartenstraße 8
— Max, Grubenarb., Dondergasse 4
Hirsch, Walter, Bergverwalter, Kronprinzenstraße 349
— Walter, Kaufmann, Kampfbahnallee, Parzelle 39
— Wilhelm, Konditor, Urbanstraße 2
Hirschberg, Agathe, Witwe, Schechepl. 4
— Max, Grubenarb., Salzbrunnstraße 4
— Theophil, Invalide, Reitzensteinpl. 2a
— Valeska, Schneiderin, Kronprinzenstraße 433
— Wilhelmine, Witwe, Bäckerweg 6
— Alfons, Rentner, Laurahütter Str. 9
— Erich, Häuer, Kronprinzenstraße 253
— Georg, Putzer, Paulstraße 57
— Gerhard, Arbeiter, Friedrichstraße 18
— Johann, Grubenarb., Velsenstraße 25
— Marie, Witwe, Bahnstraße 2
— Marie, Witwe, Kronprinzenstr. 147
Hirschfeld, Adolf, Schlosser, Ernststraße 6
— Ewald, Grubenarb., Winklerstraße 9
— Gertrud, o. Beruf, Schechestraße 8
— Karl, Diener, Schechestraße 8
Hirschkowitz, Helene, Rentnerin, Turmstraße 4
Hirschmeier, August, Schichtmstr.-Ass., Mathiasstraße 33
— August, o. B., Eintrachtstraße 1
— Karl, Musiker, Schlachthofstraße 5
— Richard, Angestellter, Paulstraße 36
— Willi, Militärmusik., Langemarckstr. 25
Hirt, Erna, Hebammenschw., Friedrichstraße 2
Hischer, Robert, Obergerichtsvollzieher, Viktoriastraße 5
Hiß, Franz, Grubenarb., Bäckerweg 2
Hitschfel, Emma, Witwe, Reitzensteinpl. 3
— Max, Grubenarb., Mathiasstraße 1
Hitschold, Erhard, Friseur, Urbanstraße 2
— Walter, Friseurmeister, Neue Dorotheenstraße 2
Hlawenka, Karl, Gastwirt, Friedhofstr. 28
Hlebek, Albine, Schulbereinigungsfrau, Bergmannspfad 16
— Paul, Invalide, Guidostraße 37
Hlubek, Alois, Invalide, Bergmannstr. 6
— Eduard, Garagenmstr., Schechestraße 2
— Nikodem, Invalide, Halbenstraße 14
Hoberg, Rudolf, Zeichnungsausgeb., Hochbergstraße 7
Hobik, Bernhard, Inv., Pestalozzistr. 10
— Marie, Witwe, Schulzensteg 1
Hochbaum, Hans, Ing., Kleiststraße 7
Hochfellner, Julianne, Witwe Lückestr. 10
Hochhaus, Wilh., Arbeiter, Lange Reihe 11
Hock, Johann, o. B., Kronprinzenstr. 579
— Pauline, Witwe, Querschlagstraße 7
Höbel, Karl, Brauereidir., Kronprinzenstraße 327
Höffinghof, Marie, Witwe, Goethestr. 14
Hoefing, Roman, Gewerbeoberlehrer, Dietrich-Eckart-Straße 6
Höfinghoff, Josef, Arbeiter, Gust.-Freytag-Straße 5
— Reinhold, Former, Kronprinzenstr. 261
Höfka, Hermann, Dipl.-Ing., Augststr. 6
Hoeflich, Bruno, Betriebsass., Gneisenaustraße 40
Höflich, Emanuel, Aufseher, Hohenzollernstraße 4
— Emil, Schlosser, Kronprinzenstraße 151
— Georg, Betriebsass., Schillingstr. 23
— Hedwig, Witwe, Kronprinzenstraße 306
Hoehl, Albert, Rentner, Kronprinzenstraße 473
Höhl, Gustav, Apotheker, Körnerstraße 4
Höhler, Julie, Witwe, Beuthener Str. 6
Höhn, Georg, Lehrer, Steinbruchstraße 2
— Heinrich, Invalide, Winklerstraße 13
— Josef, Grubenarb., Bergmannspfad 6
Hönisch, Anna, Witwe, Harbenbergweg 4
Hoenisch, Franz, Invalide, Wörthstraße 8
Hönisch, Franz, Invalide, Delbrückschächte
— Gerhard, Buchhalter, Boeckeplatz 5
Hoenisch, Josef, Grubenarb., Wörthstr. 8
— Leo, Arbeiter, Nikolaierstraße 6
Höhnisch, Max, Weichenwärter, Bauernstraße 3
— Sophie, Witwe, Bauernstraße 2
Hoehnisch, Wilhelm, Arb., Bitterstr. 2
— Otto, Zimmermstr., Dorotheenstr. 65
Hörschgen, Hermann, Ing., Peter-Paul-Straße 12
Hötzel, Alfred, Hüttenexpedient, Paulstr. 5
— Käte, Witwe, Kampfbahnallee 63
Hoffmann, Alfred, Häuer, Philippstr. 5
— Alfred, Lehrer, Suermondstraße 46
— Alois, Arbeiter, Parkstraße 11
— Alois, Grubenarb., Tannenbergstr. 26
— Alois, Vekturant, Kronprinzenstr. 161
— Anna, Korrespondentin, Halbenstr. 9
— Anna, Verkäuferin, Glückaufstraße 17
— Anna, Witwe, Zerniker Straße 10
— Anton, Grubenarb., Joh.-Vog.-Str. 22
— August, Bäckermeister, Holwedestraße 1
— August, Systemwärter, Kronprinzenstraße 555
— Bruno, Pol.Beamt., Kampfbahnallee 24
— Bruno, Stadtinsp., Schlageterstraße 1
— Eduard, Fördermann, Siedlung vom 4. Juli 14
— Emanuel, Invalide, Heinrichstraße 69
— Emil, Zimmerh., Kronprinzenstr. 496
— Erich, Angestellter, Jeenelstraße 2
— Ferdinand, Konstrukteur, Stollenstr. 8
— Florentine, o. B., Hindenburgstraße 7
— Franz, Arbeiter, Tannenbergstr. 77a
— Franz, Bäckermeister, Holwedestraße 21
— Franziska, Witwe, Dorotheenstraße 68
— Gabriele, Witwe, Adolf-Hitler-Str. 51
— Georg, Uhrmacher, Bahnhofsplatz 8
— Gerh., Grubenarb., Salzbrunnstr. 19
— Gustav, Handelsvertr., Schlageterstr. 11
— Gustav, Rektor, Bielitzer Straße 13
— Gustav, Volksschullehrer, Schillingstraße 12
— Heinrich, Grubenarb., Dorotheenstr. 68
— Helmut, Markscheider, Schloßstraße 2
— Herbert, Fleischer, Pochhammerstr. 15
— Herbert, Grubenarb., Kronprinzenstraße 49
— Hubert, Grb.-Arb., Rainstraße 7
— Johann, Arbeiter, Körnerstraße 12
— Josef, Invalide, Mathesstraße 15
— Josef, Invalide, Werderstraße 8
— Josef, Zollass., Dorotheenstraße 128
— Karl, Arbeiter, Dohlenweg 36
— Karl, Fleischermstr., Wilhelmstr. 199
— Karl, Grubenarb., Annastraße 1
— Karl, Krankenpfleger, Florianstr. 14
— Konstantine, Witwe, Dorotheenstr. 77
— Marie, Witwe, Hochgesandtstr. 19
— Marie, Witwe, Kronprinzenstraße 53
— Marie, Witwe, Steinstraße 3
— Martha, Witwe, Klausberger Str. 8
— Max, Brauereiarb., Gnesener Weg 10
— Max, Rohrleger, Friedhofstraße 19a
— Oskar, Invalide, Kronprinzenstr. 536
— Oskar, Pförtner, Glückaufstraße 32
— Ottilie, Witwe, Goethestraße 22
— Paul, Kaufmann, Peter-Paul-Str. 15
— Reinhold, Steuersekr., Finkenweg 11
— Richard, Kaufmann, Beuthener Str. 38
— Richard, Tischler, Richthofenweg 26
— Robert, Monteur, Richthofenweg 26
— Roman, Arbeiter, Beuthener Str. 25
— Rudolf, Fördermann, Gneisenaustr. 36
— Stephan, Aufseher, Jaeschkestraße 3
— Theodor, Fleischer, Kampfbahnallee 41
— Theodor, Grubenarb., Kronprinzenstraße 107

Hoffmann, Theodor, Invalide, Kronprinzenstraße 161
— Theophil, Arbeiter, Heinrichstraße 71
— Theophil, Hotelier, Kronprinzenstraße 286
— Viktor, Lehrer a. D., Florianstraße 30
— Viktoria, Aufräumefr., Auguststr. 5
— Viktoria, Witwe, Teichstraße 9
— Wilhelm, Arbeiter, Philippstraße 5
— Wilhelm, Aufseher, Arnoldstraße 6
— Wilhelm, Salzkocher, Scheckeplatz 12
Hoffnauer, Oskar, Oberpostschaffner, Tarnowitzer Platz 4
— Richard, Buchhalter, Friedensstraße 15
Hoffrichter, Alois, Bäckermstr., Gustloffstraße 9
— Artur, Maler, Teichstraße 28
— Erich, Oberkellner, Gneisenaustr. 18
— Richard, Feuerwehrmann, Hochbergstraße 7
— Walter, Arbeiter, Baumannstraße 6
Hofmann, Hedwig, Witwe, Glückaufstr. 32
— Paul, Dreher, Stollenstraße 8
Hoge, Max, Dipl.-Ing., Dorotheenstr. 55
Hohaus, Jos., Dreher, Bromberger Weg 32
— Valentin, Invalide, Fiebigstraße 3
Hoheisel, Albert, Invalide, Kunzendorfer Straße 25
— Alois, Elektriker, Hochgesandtstraße 6
— Antonie, Rentnerin, Adolfstraße 20
— August, Invalide, Mollstraße 6
— Bruno, Groß-Kaufm., Glückaufstr. 25
— Elisabeth, Seminar-Oberlehrerin, Reitzensteinplatz 6
— Florian, Reichsbahnarb., Sedanstr. 6
— Franz, Häuer, Werderstraße 4
— Gertrud, Witwe, Glückaufstraße 16
— Job., Elektroaufseh., Beuth. Str. 111
— Johann, Invalide, Mühlstraße 5
— Maximilan, Grubenarb., Hüttenstr. 5
— Paul, Berufsschuldir., Borowskiweg 1
— Richard, Arbeiter, Mühlstraße 5
— Sophie, Ehefrau, Dissarkstraße 7
— Wilhelm, Händler, Barbarastraße 2
Hohenstein, Paul, Elektriker, Bunter Hof 3
Hohenwaldt, Hermann, Häuer, Kronprinzenstraße 98
Hohmann, Elisabeth, Gewerbelehrerin, Kronprinzenstraße 269
— Karl, Grubenarb., Kampfbahnallee 59
— Max, Angest., Schmidtstraße 19a
Hohn, Fritz, Fördermann, Kronprinzenstraße 49a
Hoide, Barbara, o. B., Krugstraße 3
Hoidis, August, Häuer, Dorotheenstr. 57
— Karl, Rentner, Kattowitzer Straße 23
Hoiduk, Georg, Büroangest., Goethestr. 22
Hoim, Josef, Grubenarb., Kattow. Str. 9
Hoinisch, Auguste, Witwe, Zeppelinstr. 1
Hoinkis, Friedrich, Kesselheizer, Hatzfeldstraße 3
— Georg, Kaufmann, Kronprinzenstr. 220
— Johann, Invalide, Schillingstraße 7
— Marie, o. B., Hohenzollernstraße 8
Hoinza, Eduard, Badewärter, Abstimmungsstraße 52
— Johann, Arbeiter, Bielschowitzer Str. 8
Hoinz, Sophie, Händlerin, Albertstr. 4
Hoitzik, Alfred, Invalide, Bahnstraße 1
— Franz, Invalide, Bergmannspfad 14
— Zita, Schneiderin, Bismarckstraße 2
Hojczyk, Eugen, Rohrl., Schmiedebrücke 26
— Gregor, Postschaffn., Dorfstr. 35
— Maria, Witwe, Schmiedebrücke 26
— Rudolf, Zimmerh., Kronprinzenstr. 405
Holaczek, Franziska, Witwe, Wörthstr. 5
— Karl, Grubenarb., Bäckerweg 3
— Wilh., Förderm., Kronprinzenstr. 475
Holatzek, Albine, Witwe, Gieschestraße 2
— Anna, Witwe, Moltkestraße 13
— Josef, Grubenarb., Kunzendorfer Straße 17
Hold, Karl, Grubenarb., Guidostraße 12
Holda, Rosalie, Witwe, Bauernstraße 27
Holdt, Hans, Kaufm., Kronprinzenstr. 256
Holeczek, Alois, Postschaffner, Mühlstr. 14
— Florian, Arbeiter, Kronprinzenstr. 165
— Johann, Arbeiter, Goethestraße 21
— Johann, Invalide, Langemarckstr. 27
— Julius, Invalide, Schönaichstraße 12
— Konstantine, Witwe, Goethestraße 21
— Ludwig, Arbeiter, Goethestraße 21
— Theodor, Bauarbeiter, Seilbahnstr. 2
— Vinzenz, Schlosser, Paulstraße 11
Holesch, Alois, Häuer, Kattowitzer Str. 17
— Paul, Arbeiter, Holwedestraße 13
Holetzek, Anastasia, Witwe, Adolf-Deichsel-Straße 22
— Johann, Grubenarb., Gleiw. Str. 26
— Josef, Invalide, Kurze Straße 4
— Paul, Arbeiter, Sedanstraße 8
— Roman, Drahtzieher, Seilbahnstr. 8
— Viktor, Grubenarb., Seilbahnstraße 71
Holetzko, Anna, Witwe, Tannenbergstr. 55
Holewa, Albine, Ehefrau, Dorotheenstr. 87
— Amalie, Witwe, Gneisenaustraße 25
— Eduard, Oberhäuer, Salzbrunnstr. 6
— Felix, Dreher, Paulstraße 48
— Florian, Grubenarb., Oskar-Schlitter-Straße 16
— Florian, Maler, Paulstraße 54
— Franz, Maurer, Haldenstraße 14
— Herbert, Maler, Friedhofstraße 19b
— Hubert, Grubenarb., Hochgesandtstr. 26
— Josef, Arbeiter, Finkenweg 15
— Josef, Zimmerm., Ziegeleiweg 6
— Karl, Invalide, Kunzendorfer Str. 48
— Klara, Kinderfrl., Kronprinzenstr. 390
— Leopold, Schlosser, Gartenstraße 20
— Martha, Witwe, Gneisenaustraße 13
— Nikolaus, Polizeisekr., Viktoriastr. 15a
— Paul, Arbeiter, Hohenzollernstraße 1
— Richard, Arb., Gustav-Freytag-Str. 11
— Stephan, Schmied, Bütowstraße 12

Fritz Holinka
Musikalienhandlung
Bahnhofsplatz 8 Ruf 2536

Holinka, Walter, Kaufmann, Dorotheenstraße 54
Holitzner, Anton, Zimmerh., Gerhard-Wagner-Weg 22
— Elisabeth, o. B., Kronprinzenstraße 92
— Josef, Pensionär, Abstimmungsstr. 25
— Paul, Elektriker, Gerhard-Wagner-Weg 22
— Sophie, o. B., Abstimmungsstraße 25
Holländer, Franz, Füller, Gustav-Freytag-Straße 2
— Martha, Witwe, Hohenzollernstraße 8
Holleczek, Herbert, Maurer, Fiebigstr. 6
— Karl, Invalide, Fiebigstraße 5
— Johann, Rentner, Gust.-Freytag-Str. 3
— Marie, Witwe, Kronprinzenstraße 546
Holleich, Karoline, Witwe, Dorfstraße 39
— Paul, Häuer, Bauernstraße 35
— Wilhelm, Förder., Kronprinzenstr. 360
Holletzek, Karl, Glaser, Glückaufstraße 21
— Otto, Zimmerh., Winklerstraße 11
— Wilhelm, Wächter, Winklerstraße 3
Hollmann, Albert, Rektor, Seydewitzstr. 5
— Alfons, Studienass., Seydewitzstraße 2
— Auguste, Witwe, Annastraße 7
— Karl, Schmied, Oskar-Schlitter-Str. 6
— Klara, o. B., Konradstraße 7
— Max, Rohrleger, Beuthener Straße 76
Hollnack, Ekkehard, Geschäftsführer, Parisiusstraße 7
Hollnak, Elisabeth, Witwe, Kronprinzenstraße 328
Hollon, Philomena, Witwe, Teichstr. 32c
— Sophie, Witwe, Pfarrstraße 23
Holluschek, Marie, Witwe, Werderstraße 2
Holona, Rosalie, Witwe, Guidostraße 29
Holthausen, Georg, Uhrmacher, Barbarastraße 4
— Viktor, Schlosser, Bunzelstraße 3
Holtze, Max, Bauwerkmstr. a. D., Kronprinzenstraße 321
Holuscha, Ignatius, Arbeiter, Kronprinzenstraße 135
— Stephan, Grubenarb., Röhrigstraße 8
Holuschek, Marie, Witwe, Guidostraße 37
Holz, Ernst, Zollsekr., Viktoriastraße 11
Homola, Albert, Schneidermeister, Dorotheenstraße 51
Honder, Wilhelm, Grubenarb., Dorotheenstraße 87
Hondra, Alfred, Grubenarb., Borsigstr. 15
— Pauline, Witwe, Beuthener Straße 19
Honisch, Andreas, Grubenarb., Johannes-Vogel-Straße 21
— Edmund, Arbeiter, Damaschkestraße 35
— Eduard, Zimmerh., Kunzendorfer Straße 56
— Emil, Invalide, Sandstraße 8
— Erich, Buchhalter, Adolf-Hitler-Str. 69
— Franz, Häuer, Einsiedelstraße 9
— Johanna, Witwe, Johannes-Vogel-Straße 19
— Karl, Invalide, Hermannschacht
— Karl, Modelldrechsler, Uferstraße 2
— Martha, Händlerin, Barbarastraße 27
— Martina, Witwe, Flurstraße 2
— Max, Lokführer, Kronprinzenstraße 473
— Paul, Häuer, Hermannschacht
— Richard, Förderm., Kronprinzenstr. 490
Honka, Bruno, Wagenführer, Pfarrstr. 18
— Paul, Rottenführ., Kronprinzenstr. 116
— Paul, Schlosser, Robert-Koch-Str. 6
Hänick, Franz, Tagesspeiger, Gärtnerweg 3
Hontschik, Karl, Gew.-Schreiber, Peter-Paul-Straße 9
— Wilhelm, Büroangest., Gustav-Freytag-Straße 5
— Wilhelm, Invalide, Gneisenaustr. 14
Honzok, Franz, Uhrmacher, Bischofstr. 21
Hoof, Erich, Schwimmeister, Fichteweg 3
— Ernst, Grubenarb., Lerchenweg 7
— Ernst, Pensionär, Paulstraße 4
Hopczyk, Paul, Arbeiter, Klausb. Str. 16
Hopfengart, Ernst, Grubenarb., Oskar-Schlitter-Straße 1
— Ernst, Vorarbeiter, Bahnhofstraße 8
— Otto, Rentner, Osk.-Schlitter-Str. 1
— Rudolf, Betr.-Beamter, Kleiststraße 3
Hoppe, Alexander, Stadtinsp., Kronprinzenstraße 250
— Alfons, Fleischer, Kampfbahnallee 59
— Alfred, Grubenarb., Mathiasstraße 17
— Anton, Arbeiter, Hochgesandtstraße 19
— August, Aufseher, Werderstraße 43
Hoppe Dr., Ernst, Bankbeamter, Bahnhofstraße 9
— Franz, Arbeiter, Kunzendorfer Str. 32
— Josef, Tischler, Ernststraße 12
— Walter, Schichtm.-Ass., Teschener Str. 7
Hoppmann, Ernst, Kaufmann, Dorotheenstraße 555
Hopzyk, Wilhelmine, Witwe, Schmiedebrücke 30
Hora, Heinrich, Häuer, Weinkopfstraße 8
— Paul, Kanzlei-Sekr., Drosselweg 2
Horn, Rudolf, Unternehmer, Reitzensteinplatz 5
Horag, Franz, Aufseher, Kleiststraße 8
Horal, Joh., Arbeiter, Am Anger 10
— Josef, Schlosser, Beuthener Straße 40

Horchert, Martha, Witwe, Dorotheenstraße 46
Horbes, Ernst, Schlosser, Gründlerstr. 3
Horek, Rudolf, Grubenarb., Kronprinzenstraße 78
Horke, Josef, Arbeiter, Lessingstraße 14
Horn, Adolf, Richtmeister, Wallstraße 7
— Alexander, Former, Kronprinzenstr. 15
— Alfred, Schlosser, Teichstraße 7
— Alois, Schlosser, Schulzenweg 10
— Katharina, Witwe, Reitzensteinpl. 3
— Oskar, Schlosser, Uferstraße 6
— Paul, Schlosser, Knurower Straße 4
Hornas, Vinzenz, Grubenarb., Winklerstraße 19
Hornig, Adolf, Schlosser, Michaeltorpl. 2
— Max, Dreher, Saarlandstraße 9
— Walter, Grubenarb., Saarlandstr. 9
— Wladislaus, Kinobet., Adolfstraße 2
Hornik, Franz, Inv., Tannenbergstr. 55a
Horny, Johanna, Witwe, Borsigstraße 6
— Josef, Grubenarb., Beuthener Str. 95
Horoba, Anton, o. B., Wolfgangstraße 2
— Georg, Grubenarb., Konkordiastr. 2
— Isidor, Bauarb., Fleischerweg 2
— Josef, Invalide, Lange Reihe 11
— Kaspar, Pförtner, Kampfbahnallee 27
— Paul, Grubenarb., Nietzscheweg 1
— Vinzent, Werksarb., Joh.-Bog.-Str. 7
— Walter, Kaufmann, Kronprinzenstr. 32
Horst, Heinrich, Grubenarb., Guidostr. 25
— Heinrich, techn. Angestellter, Heinrichstraße 15
— Hubert, Ingenieur, Alsenstraße 12
— Johann, Grubenarb., Lindenstraße 10
— Johanna, Witwe, Hardenbergweg 5
— Leo, Schlossermstr., Kronprinzenstraße 418
Horzella, Peter, Schlosser, Fichteweg 1
Hosch, Florian, Aufseher, Kronprinzenstraße 495
— Franz, Bürogehilfe, Teichstraße 32a
— Ignaz, Rentner, Friedensstraße 20
— Johanna, Rentnerin, Gartenstraße 12
Hosumbek, Franz, Grubenarb., Paulstr. 20
— Ignaz, Tischler, Paulstraße 20
Hotzel, Walter, Magistratsarb., Kronprinzenstraße 135
Howainski, Josef, Grubenarb., Paulstr. 6
Hoyzyk, Ewald, Destillateur, Bauernstraße 45
Hozdis, Helmut, Elektriker, Dorotheenstraße 24
Hozdis, Postbeamter, Reitzensteinplatz 2a
Hoyer, Paul, Pensionär, Dissarsstraße 14
— Wilhelm, Häuer, Gründlerstraße 2
Hrobaczek, Josef, Rentner, Grenzstraße 3
Hrobok, Eduard, Dreher, Einsiedelstr. 2
Hrobok, Günter, Schneider, Lange Reihe 3
— Pauline, Witwe, Lange Reihe 3
Hrubesch, Josef, Maschinenwärter, Hilgerstraße 4
— Walter, Monteur, Thorner Weg 2
Hruby, Emanuel, Kaufmann, Kronprinzenstraße 377
Hruschka, Bruno, Masch.-Steiger, Knappenweg 1
— Josef, Lehrer, Schönaichstr. 2
Hrzibek, Paul, Grubenarb., Pfarrstraße 2
Hubrich, Heinr., Arb., Buntenhausenkol. 2
— Karl, Oberheizer, Zedlitzstraße 21
— Martha, Witwe, Kronprinzenstr. 449
Huch, Richard, Polizeibeamter i. R., Dorotheenstraße 47
Huchel, Ewald, Knappschaftssekretär a. D., Baumannstraße 15
Huchalla, Emanuel, Invalide, Borsigstr. 3
Huckauf, Klara, Diakonisse, Florianstr. 9
Huda, Auguste, Witwe, Ernststraße 3
— Wilhelm, Arbeiter, Hüttenstraße 15
Hudalla, Johann, Inv., Einsiedelstr. 16
Hudzik, Alfons, Häuer, Jaeschkestraße 5
— Felix, Grb.-Arb., Schöffenweg 5
— Franz, Grb.-Arb., Oskar-Schlitter-Straße 17
— Georg, Grb.-Arb., Laurahütter Str. 2
— Gerhard, Grb.-Aufs., Kantstraße 24
— Leopold, Grb.-Arb., Beuthener Str. 93
— Marie, Witwe, Wilhelmstraße 47
— Theresia, Stationsmädch., Kronprinzenstraße 448
— Valentin, Schlosser, Hochgelandstr. 16
— Viktor, Grb.-Arb., Dittersdorfstr. 7
Hudzikowski, Karl, Friseurmeister, Gartenstraße 24
Hübenett, Herbert, Maschinensetzer, Kleiststraße 21
Hüber, Fritz, Kellner, Kronprinzenstr. 271
— Hermann, Häuer, Heinrichstraße 94
— Walter, Arbeiter, Paulstraße 43
Hübner, Adolf, Zimmerling, Hochgelandstraße 31
— Anna, Witwe, Dorotheenstraße 46
— August, Grb.-Arb., Kronprinzenstr. 546
— Bernhard, Schlosser, Ernststraße 10
— Erich, Grubenarbeiter, Talstraße 4
— Ernst, Häuer, Wörthstraße 4
— Fedor, Büroangest., Beuthener Str. 82
— Felix, Zimmerhäuer, Annastraße 20
— Florian, Tagearbeiter, Winklerstr. 1
— Fritz, Elektriker, Hochgelandstr. 3
— Gerhard, Arbeiter, Lange Reihe 11
— Gerhard, Syndikus, Wilhelmstr. 2a
— Johann, Tischler, Holwedestraße 37
— Josefine, Witwe, Pochhammerstr. 16
— Julie, Witwe, Kleiststraße 18
— Karl, Invalide, Gartenstraße 23
— Kurt, Angestellter, Urbanstraße 13a
— Marie, Hausgehilfin, Urbanstraße 15
— Max, Schlosser, Laurahütter Straße 2
— Oskar, Tischler, Bismarckhütter Str. 1
— Dr. Paul, Rechtsanwalt, Reichsbankstraße 1
— Paul, Rentier, Hardenbergweg 12
— Paul, Schlosser, Beuthener Str. 12
— Paul, Schmied, Mühlstraße 16
— Paul, Stadtoberinsp., Dorotheenstr. 1
— Reinhold, Polizei-Oberwachtmeister Hardenbergweg 20
— Wilhelm, Häuer, Pochhammerstr. 16
— Wilhelm, Maurer, Mollstraße 8
Hübschen, Ludwig, Direktor, Gerichtsstr. 8
Hübscher, Alfons, Grb.-Arb., Guidostr. 29
— Alfred, Lehrer, Adolf-Hitler-Str. 68
— Anton, Grb.-Arb., Wilhelmstraße 47
— Heinrich, Geldverwalter, Winklerstr. 9
— Josef, Invalide, Paulstraße 39a
— Karl, Invalide, Seydewitzstraße 10
— Marie, Rentnerin, Hohenzollernstr. 3
— Paul, Grb.-Arb., Saarlandstraße 12
— Richard, Invalide, Mendestraße 3
Hülse, Richard, Kutscher, Kronprinzenstraße 398
Hülsewig, Helmuth, Dipl.-Ing., Adolf-Deichsel-Straße 1
Hütschler, Gustav, Rentner, Pfarrstr. 80
Hütter, Kurt, Chemiker, Hopfenbuschstr. 2
Huhulski, Bartholomäus, Invalide, Gneisenaustraße 32
Hulka, August, Obersteiger, Kronprinzenstraße 381
Hulla, Auguste, Witwe, Gustav-Freytag-Straße 22
— Franz, Invalide, Knurower Str. 31
— Josef, Schlosser, Zedlitzstraße 2
— Paul, Schlosser, Kantstraße 19
Hullin, Anton, Grb.-Arb., Kronprinzenstraße 603
— August, Schlosser, Hochbergstraße 9
— Klara, Witwe, Sandstraße 17
Hummel, Anna, o. B., Paulstraße 43
— August, Invalide, Turmstraße 3
Hummel, Elisabeth, Witwe, Holteistr. 10
— Konrad, Bäckermstr., Hindenburgstr. 2
— Viktor, Maler, Turmstraße 3
— Wilhelm, Labeschaffner, Hindenburgstraße 3
Humpert, Friedrich, Kapellmeister, Alsenstraße 14
Hundeck, Johann, Arbeiter, Hindenburgstraße 8
Hundt, Ernst, Friseur, Glückaufstraße 14
Hunger, Georg, Dreher, Weinkopfstr. 8a
Hunschik, Georg, Tischlergeselle, Johannes-Vogel-Straße 12
Huntschka, Josef, Invalide, Adolf-Deichsel-Straße 21
Hupatsch, Anna, Witwe, Augustastraße 8
— Edmund, Grb.-Arb., Augustastraße 2
— Johann, Häuer, Humboldstraße 1
Hupka, Anastasius, Invalide, Seitenstr. 8
— Marie, Witwe, Saarlandstraße 18
— Paul, Straßenbauarb., Ottiliastr. 4
— Wilhelm, Tagearbeiter, Einsiedelstr. 22
Huras, Richard, Bäckermstr., Sedanstr. 7
Hurdes, Wilhelm, Inv., Beuth. Str. 55
Hurdis, Herbert, Häuer, Kampfbahnallee 77
Hurdys, Josef, Inv., Kattowitzer Str. 17
Hurek, Stefan, Fleischermeister, Steinbruchstraße 1
Hurnik, August, Lehrer, Dorotheenstr. 11
Huschke, Emma, Witwe, Fichteweg 6
Hutka, Heinrich, Elektriker, Gleiwitzer Straße 4
— Josef, Invalide, Bismarckstraße 28
Hutsch, Adolf, Transportarbeiter, Dittersdorfstraße 19
Hutsch, Hans, Werkshelfer, Adolf-Deichsel-Straße 23
— Leopold, Arbeiter, Solgerstraße 6
— Paul, Maler, Paulstraße 21
— Peter, Vekturant, Kronprinzenstr. 425
— Richard, Postbetriebsarb., Paulstr. 24
Hutschalik, Berta, Witwe, Guidostraße 40
— Eduard, Inw., Kronprinzenstraße 419
— Emil, Holzverfahrer, Gneisenaustr. 29
— Josef, Maler, Koloniestraße 3
— Peter, Invalide, Pfarrstraße 82
— Stephan, Grb.-Arb., Guidostraße 24
— Silvester, Invalide, Schulstraße 36
Hutter, Florian, Arb., Barbarastraße 8
— Paul, Klempner, Barbarastraße 13
Hutz, Wilhelm, Steiger, Annabergstr. 17
Hutzik, Hedwig, Hausangest., Klausberger Straße 14
Hylla, Franz, Elektromonteur, Kantstr. 13
— Josef, Angestellter, Hopfenbuschstr. 20
— Paul, Lehrer, Viktoriastraße 7
— Thekla, Witwe, Viktoriastraße 11
Hyppa, Heinrich, Zimmerhäuer, Am Wäldchen 8
Hytrek, Anna, Witwe, Emmystraße 21
— August, Häuer, Gründlerstraße 2

Geld zu Hause verwahren im Kasten,
läßt die Diebe und Räuber nicht rasten.
Stadtsparkasse zu Hindenburg OS.

I

Idzik, Konrad, Stadtinsp., Kronprinzenstraße 232
Idzikowski, Franz, Inv., Gustloffstr. 17
— Heinrich, Angestellter, Sedanstraße 9
— Josef, Former, Hochbergstraße 8
— Josef, Tischler, Eichendorffweg 72
Igler, Anna, Witwe, Arnoldstraße 11
— Richard, Invalide, Beuthener Str. 88
— Paul, Rentner, Kampfbahnallee 59

Ignatzek, Albert, Maurer, Tannenbergstraße 9
— Alfred, Klempner, Zillerstraße 8
— August, Invalide, Tannenbergstr. 14c
— Emanuel, Tagearbeiter, Ernststr. 10
— Florentine, o. B., Hüttenstraße 8
— Franz, Invalide, Dorotheenstraße 40
— Georg, Arbeiter, Annasegenstraße 17
— Johann, Pol.-Oberwachtmstr. a. D., Kampfbahnallee, Parzelle 17
— Johanna, Witwe, Schulstraße 17
— Jos., Grubenarb., Abstimmungsstr. 40
— Julius, Facharb., Rösselsprungstr. 13
— Karl, Arbeiter, Gartenstraße 17
— Karl, Former, Schulstraße 40
— Karl, Rohrleger, Ernststraße 12
— Konrad, Grubenarb., Kronprinzenstraße 585
— Marie, Witwe, Beuthener Straße 5
— Martha, Witwe, Tannenbergstraße 89
— Oswald, Häuer, Röhrigstraße 12
— Paul, Aufseher, Kronprinzenstr. 405
— Paul, Maschinenwärter, Arnoldstr. 29
— Pauline, Witwe, Ernststraße 10
— Robert, Rentner, Neue Beuthener Straße 4
— Stephan, Schlosser, Schillingstr. 17
— Silvester, Arbeiter, Gneisenaustr. 28
— Theodor, Oberhäuer, Am Pulverh. 1
— Thomas, Arbeiter, Oskar-Schlitter-Straße 11
— Wilh., Grubenarb., Tannenbergstr 12a
— Wilh., Häuer, Kaiserstraße 11
Ignatzy, Andreas, Invalide, Teichstr. 25
— Anton, Invalide, Saarlandstraße 9
— Eduard, Grb.-Arb., Dittersdorfstr. 17
— Franz, Grubenarb., Saarlandstr. 9
— Karl, Schmelzer, Uferstraße 4
— Paul, Arbeiter, Posener Weg 6
— Vinzent, Invalide, Dorotheenstr. 83
Ihringer, Hedwig, Lehrerin, Adolf-Hitler-Straße 53
Ilarzek, Karl, Elektriker, Gustav-Freytag-Straße 5
Ilchmann, Gustav, Rechnungsführer, Villystraße 1
Ilgner, Alwin, Pächter, Bergwerkstr. 2
Ilk, Julius, Rentner, Dom. Mathesdorf, Gesindehaus 2
Illauth, Hermann, Rentner, Heinitzstr. 1a
Illing, Karl, Arb., Kampfbahnallee 116
Illner, Karl, Landwirt, Beuth. Str. 115
Imiela, Joh., Rangierer, Holwedestr. 37
— Richard, Malermstr., Bergmannstr. 3
Imiolczyk, Alfons, Kraftwagenf., Bergmannspfad 5
— Johann, Grubenarb., Borsigstraße 15
— Josef, Grubenarb., Beuthener Str. 97
— Max, Lehrhäuer, Oskar-Schlitter-Straße 16
Immerling, Valeska, Witwe, Meisenweg 89
Imhoff, Werner, Rechtsanwalt, Kampfbahnallee 72
— Dr. Wilh., Studienrat, Hopfenbuschstraße 18
Immisch, Walter, Modelltischler, Kronprinzenstraße 201
Immler, Georg, Schmied, Kampfbahnallee 59
Indetzki, Marie, Rentnerin, Querstr. 2
Ivowitz, Bruno, Rb.-Insp., Ludwigsglück, Bahnhof
Ipta, Karl, Baumannstraße 50
— Walter, Bürogeh., Yorckweg 1
Irmer, Bruno, Pol.-Hauptwachtmstr., Wilhelmstraße 57
— Karl, Hobler, Sandstraße 23
— Karl, Vertreter, Annabergstraße 15
— Martha, o. B., Hindenburgstraße 2
— Wilhelm, Rentner, Beuthener Str. 64
Irmler, Georg, Lok.-Führer, Heinitzstr. 12
Irrek, Hedwig, Stationsmädchen, Kronprinzenstraße 448
— Helene, Witwe, Friedensstraße 2
— Paul, Buchhalter, Glückaufstraße 17
— Viktor, Schlosser, Dittersdorfstr. 12
Irzig, Heinrich, Büroangest., Friedensstraße 20
Isaac, Lina, Witwe, Peter-Paul-Str. 15
— Martha, o. B., Adolfstraße 34
Isackson, Martha, Hausbes., Barbarastraße 31
Isenberg, Otto, Arbeiter, Heinitzstraße 12
Isenbügel, August, Pol.-Oberwachtmstr., Wilhelmstraße 53
Isidorczyk, Alfons, Grubenst., Adolfstr. 4
— Ignaz, Invalide, Kronprinzenstr. 502
— Stanislaus, Kaufmann, Guidostr. 10
Iskra, Lorenz, Arbeiter, Guidostraße 14
Iskrzinski, Julian, Arb., Viktoriastr. 6
Ismer, Bernhard, Invalide, Kanalstr. 35
— Herbert, Vorzeichner, Pestalozzistr. 8
Israel, Hans, Mittelschullehrer, Dorotheenstraße 41
Istel, Alfred, Maschinist, Dondergasse 2
— Alfred, Schlosser, Hüttenstraße 5
— Alois, Schlosser, Saarlandstraße 7
— Franz, Invalide, Auf der Höhe 23
— Karl, Grubenarb., Pfarrstraße 14
— Karl, Kernmacher, Hochgesandtstr. 13
— Theodor, Invalide, Dorotheenstr. 39
Itrich, Karl, Rentner, Schechestraße 8
Iwainski, Robert, Bergmann, Kampfbahnallee 51
Iwan, Anna, Arbeiterin, Gut Neuhof 2
— Gustav, Rentner, Gustloffstraße 6
— Josef, Arbeiter, Paulstraße 29b
— Oskar, Rentner, Haldenstraße 3
Iwanetzki, Franziska, Witwe, Mühlstr. 9
— Johann, Grubenarb., Mühlstraße 8
— Josef, Häuer, Beuthener Straße 7
— Marie, o. B., Pfarrstraße 37
Iwanowski, Eduard, Klavierbauer, Kronprinzenstraße 244
— Karl, Kanzleiinsp., Viktoriastr. 13a
Iwanski, Marie, Witwe, Holwedestr. 7

Eine Spareinlage ist das beste Geschenk für heute und die Zukunft.

Stadtsparkasse zu Hindenburg OS.

J

Jablonka, Agnes, Witwe, Hochgesandtstraße 18
— Alois, Grubenarb., Hochgesandtstr. 12
— August, Invalide, Neuhofstraße 3
— Bruno, Fleischermstr., Hoher Weg 4
— Elfriede, Witwe, Pochhammer Str. 7
— Elisabeth, Witwe, Gethestraße 2
— Ernst, Grubenarb., Dr. Nathan-Weg 5
— Ida, Witwe, Redenstraße 6
— Ignaz, Maler, Kleiststraße 3
— Johann, Schmied, Flurstraße 8
— Josef, Streifenführer, Neuhofstraße 11
— Karl, Werkarb., Salzbrunnstraße 34
— Konstantin, Schuhmachermeister, Kampfbahnallee 57
— Marie, Witwe, Bismarckstraße 4
— Thomas, Grubenarb., Friedhofstr. 12
Jablunsky, Alfred, Grubensteiger, Kronprinzenstraße 507
— Gertrud, ohne Beruf, Ottiliaestraße 1
— Otto, Grubensteiger, Schöffenweg 11
Jachnik, Anton, Invalide, Weinkopfstr. 8
— Heinrich, Koch, Sandstraße 14
Jachnisch, Gertrud, Schneiderin, Viktoriastraße 8
Jackmann, Norbert, Arbeiter, Dorotheenstraße 81
Jackwirth, Otto, Beamt., Reitzensteinpl. 5
Jacobi, Artur, Arb., Barbarastr. 20
Jacob, Friedrich, Invalide, Endersdorfer Straße 14
Jacob, Helene, Lyzealoberlehrerin a. D., Zeblitzstraße 19
— Hildegard, Schneiderin, Redenstr. 5
— Hugo, Invalide, Bielschowitzer Str. 12
— Marie, Frau, Werkplatz 1a
— Robert, Buchhalter, Am Hag 5
Jacubczyk, Anton, Füller, Friedrichstr. 8
— Johanna, Rentnerin, Friedrichstr. 18
— Josef, Schlosser, Friedrichstraße 9
Jacubek, Sophie, Witwe, Kronprinzenstraße 298
Jaczek, Josef, Füller, Beuthener Str. 55
Jadäsch, Heinrich, Invalide, Hüttenstr. 10
— Josef, Händler, Winklerstraße 7
— Ludwig, Schlosser, Bismarckstraße 4
— Rochus, Invalide, Beuthener Str. 76
— Wilhelm, Krim.-Sekr., Kirchstraße 4
Jäckel, Robert, Grubenarb., Salzbrunnstraße 51
Jaeger, Georg, Zimmerer, Richthofenweg 10
Jähnel, August, Inv., Gründlerstr. 3
— August, Schachtarb., Damaschkestr. 37
— Max, Uhrmacher, Jahnstraße 12
Jähndel, Wilh., Musiker, Dorotheenstr. 14
Jähnisch, Georg, o. B., Mendestraße 3
Jänckner, Erich, Amtsgerichtsrat, Adolfstraße 5
Jänecke, Gustav, Pensionär, Finkenweg 12
Jänel, Georg, Grubenarb., Ernststraße 7
Jänisch, Johanna, Witwe, Mühlstr. 19
— Josef, Schlosser, Gründlerstraße 3
Jaeschke, Franziska, Geschäftsinhaberin, Beuthener Straße 68
Jaeschke, Friedrich, Gärtnereiarbeiter, Roonstraße 2
— Karoline, Witwe, Werderstraße 20
— Marie, o. B., Beuthener Straße 68
Jagielle, Lorenz, Invalide, Emmystr. 15
— Viktor, Grubenarb., Großer Winkel 9
Jagla, Emanuel, Koksarb., Ottiliaestr. 15
— Franz, Häuer, Kronprinzenstr. 434
— Katharina, Witwe, Tannenbergstr. 75
— Marie, Witwe, Kronprinzenstr. 15
— Robert, Bergmann, Kampfbahnallee 77
— Viktor, Häuer, Annastraße 2
— Wilhelm, Fördermaschinist, Dorfstr. 39
— Eduard, Schmied, Robert-Koch-Str. 3
Jaglo, Franz, Arbeiter, Skalleystr. 7
Jagnow, Otto, Invalide, Hilgerstraße 7
— Wilhelm, Former, Bülowstraße 2
Jagoda, Adolf, Invalide, Beuthener Straße 46
— Alfred, Schlosser, Schöffenweg 1
— Anna, o. B., Beuthener Straße 70
— Anton, Arbeiter, Kunzendorfer Straße 21
— Georg, Grb.-Arb., Beuthener Str. 18a
— Johann, Reichsbahnsekr., Bergwerkstraße 14
— Josef, Grubenarb., Schöffenweg 1
— Katharina, Witwe, Bischofstraße 20
— Paul, Invalide, Pfarrstraße 27
— Peter, Dreher, Beuthener Str. 86
— Simon, Invalide, Talstraße 12
— Viktor, Grubenarb., Bischofstraße 28
Jagusch, Adam, Handlanger, Tannenbergstraße 3
— Johann, Arbeiter, Siedlung vom 4. Juli 21
— Katharina, Witwe, Sedanstraße 5
— Silvester, Werkarb., Bischofstraße 60
— Wilhelm, Grubenmaurer, Beuthener Straße 101

Jahn, Anton, Invalide, Dorotheenstr. 64
— Emma, Lehrerin, Stollenstraße 22
— Josef, Schlosser, Bromberger Weg 18
— Karl, Schlosser, Kronprinzenstr. 181
— Max, Lehrer a. D., Heinrichstraße 4
— Otto, Lehrer, Neue Dorotheenstr. 11
— Reinhard, Vorschlosser, Hermannstr. 4
— Richard, Grubenarb., Fiebigstraße 3
— Wilhelm, Bücherrevisor, Kronprinzenstraße 285
Jainda, Berta, Witwe, Michaelstraße 3
Jainka, Anna, Witwe, Nietzscheweg 7
— Johanna, Witwe, Hochgesandtstr. 16
— Viktor, Arb., Gustav-Freytag-Str. 13
Jaiczok, Anna, Witwe, Sedanstraße 9
— Paul, Grubenarb., Teschener Str. 9
Jaitner, Eduard, Lehrer a. D., Adolfstraße 5
— Herbert, Grubensteiger, Paulstraße 35
Jaiaß, Valentin, Invalide, Lehmgrubenstraße 27
Jacob, Georg, Rohrleger, Bäckerweg 9
— Oskar, Grubenarb., Bauernstr. 29
Jakobowitz, Benno, Vertreter, Schechepl. 4
Jakisch, Paul, Grubenarb., Mühlstraße 8
— Theodor, Invalide, Mühlstraße 8
Jakschik, August, Schlosser, Kantstraße 7
— Franz, Invalide, Holwedestr. 25
— Joh., Drahtzieher, Hardenbergweg 8
— Johannes, Häuer, Kronprinzenstr. 520
— Josef, Rentner, Damaichkestraße 9
— Nikolaus, Inv., Bergmannspfad 17
— Peter, Masch.-Wärter, Steinhofstr. 1
— Viktoria, Witwe, Friedrichstraße 16
Jakisik, Stanisl., Grubenarb., Fichteweg 3
— Thomas, Invalide, Beuthener Str. 5
Jakubczyk, Anton, Invalide, Kaiserstr. 2
— August, Invalide, Heinrichstraße 8
— Bartholomäus, Arbeiter, Dorotheenstraße 96
— Bernhard, Lehrer, Gustav-Freytag-Straße 38
— Franz, Fleischermeister, Kunzendorfer Straße 56
— Franz, Grubenarbeiter, Teichstr. 65
— Josef, Invalide, Tannenbergstr. 51
— Margarete, o. B., Bismarckstraße
— Olga, o. B., Kaiserstraße 20
— Paul, Arbeiter, Saarlandstraße 9
— Paul, Grubenarb., Heinrichstraße 57
— Paul, Mickemacher, Glückaufstr. 24
— Viktor, Fleischermeister, Kunzendorfer Straße 56
Jakubek, Adolf, Fleischermstr., Wörthstr. 1
— Eduard, Schlosser, Richthofenweg 23
— Erich, Kaufmann, Bischofstraße 56
— Gerhard, Arbeiter, Gnesener Weg 1
— Günter, Hüttenarb., Hopfenbuschstr. 18
— Heinrich, Handl.-Gehilfe, Kronprinzenstraße 299
— Karl, Invalide, Dr.-Nathan-Weg 9
— Paul, Fleischergef., Kleiststraße 22
— Theresia, Witwe, Werderstraße 4
Jakubietz, Klara, Händlerin, Hatzfeldstr. 7
— Otto, Fleischermeister, Wilhelmstr. 33
Jakubowski, Albertine, Rentnerin, Bielitzer Straße 7
— Bruno, Grubenarb., Pfarrstraße 4
— Bronislaus, Oberpostschaffner a. D., Schmiedebrücke 26
— Eberhard, Invalide, Albrechtstraße 2
— Georg, Schlosser, Friedensplatz 2
— Gertrud, Witwe, Plesser Straße 14
— Josef, Kutscher, Bauernstraße 63
— Josephine, o. B., Hoher Weg 4
— Juliane, Witwe, Bahnstraße 4
— Karl, Grubenarb., Hohenzollernstr. 4
— Karl, Malermstr., Viktoriastraße 12
— Max, Justizangest., Dorotheenstr. 22
— Stephan, Invalide, Viktoriastraße 18
— Theophil, Häuer, Koloniestr. 14
Jakubowski, Vinzent, Kutscher, Kronprinzenstraße 204
— Wilh., Häuer, Schulstraße 40
Jakubowsky, August, Invalide, Siedlung vom 4. Juli 10a
— Ernst, Bergarbeit., Eichendorffweg 40
Jaletzki, Rosemarie, Angest., Margaretenstraße 2
Jalowiecki, Franz, Bergmann, Hardenbergweg 1
Jalowietzki, Alexander, Grubenarb., Humboldstraße 7
— Ernst, Koksarbeiter, Delbrückschächte
— Eusebius, Techn. Sekr., Kronprinzenstraße 353
— Georg, Grb.-Arb., Dittersdorfstr. 14
— Konrad, Grubenarb., Moltkestr. 8
— Max, Grubenarbeiter, Drosselweg 2
— Max, Grubenarb., Salzbrunnstr. 19
— Paul, Grubenarb., Am Bach 5
— Richard, Anschläger, Humboldstraße 3
— Theodor, Bergverw., Dorotheenstr. 91
— Theodor, Grubenarb., Dondergasse 11
— Viktor, Steiger, Dorfstraße 36
— Wilhelm, Glasmacher, Kantstraße 20
— Wilhelm, Häuer, Kronprinzenstr. 576
Jalowy, Johann, Werkführer, Adolf-Deichsel-Straße 18
Jambor, Hans, Bäckermstr., Schönwälder Straße 33
— Johann, Pensionär, Glückaufstr. 4
— Josef, Bahnarbeiter, Gneisenaustr. 35
— Marie, o. B., Urbanstraße 16
— Viktor, Schlosser, Urbanstraße 18
— Wilhelm, Zollsekr., Zillerstraße 5
Jamborek, Alfons, Schlosser, Fiebigstr. 5
— Ernst, Rb.-Betriebsass., Winklerstr. 11
— Heinrich, Maurermstr., Guidostr. 18
— Ludwig, Fördermann, Salzbrunnstr. 5
— Max, Grubenarb., Gleischestraße 10
Jamrosi, Franz, Invalide, Sandstr. 22
Jamroiy, Joh., Former, Hochbergstr. 13
Janas, Ludwig, Kaufmann, Beuthener Straße 19
— Martin, Oberbahnhofsvorsteher, Bahnhof Ost
— Paul, Rb.-Betr.-Ass., Schönwälder Straße 29
— Rudolf, Grubenarb., Heinrichstr. 88
— Vinzenz, Invalide, Kleiststraße 16
Janaschek, Martha, Aufwärterin, Schillinastraße 7
Janatsch, Stephan, Wächter, Winklerstraße 14a
Janczek, Alfred, Grubenarb., Großer Winkel 9
— Josef, Häuer, Fr.-Wilh.-Str. 10
Janczyk, Emma, Hausgeh., Saarlandstraße 14
— Georg, Maschinenwärter, Kronprinzenstraße 386
— Otto, Maschinist, Schulstraße 39
— Sophie, Bedienung, Dorfstraße 51
Janda, Johann, Arbeiter, Gustav-Freytag-Straße 7
— Josef, Rentner, Schlachthofstraße 1
— Josef, Schlosser, Urbanstraße 9a
— Vally, Witwe, Schillerstraße 1
Janek, Franz, Rangiermeister, Adolf-Deichsel-Straße 20
— Gerhard, Dipl.-Ing., Albertstr. 1
— Josef, Masch.-Arb., Albertstraße 10
— Otto, Rohrleger, Guidostraße 31
— Wilh., Vers.-Oberinsp., Glückaufstr. 17
Janetzek, Agnes, o. B., Redenstraße 1
— Max, Gatterschneider, Beuthener Straße 10
Janetzki, Alfred, Grb.-Arb., Krugstr. 3
— Anton, Maler, Schlageterstraße 13
— Emil, Fördermann, Bergmannspfad 9
— Felix, Vorarbeiter, Hardenbergweg 16
Janetzki, Heinr., Lehrhäuer, Jaeschkestr. 16
— Johann, Reichsbahnsch., Gartenstr. 17
— Konstantin, Inv., Kronprinzenstr. 502
— Marie, Witwe, Zechenstraße 9
— Pauline, Rentnerin, Teichstraße 34
— Pauline, Witwe, Flurstraße 11
— Richard, Grubenarb., Schmiedebrücke 7
— Viktor, Invalide, Bauernstraße 49
— Wilh., Grubenarb., Annasegenstr. 176
— Wilhelm, Rentner, Grünstraße 3
Janetzko, Eduard, Arbeiter, Redenstr. 4
— Franz, Arbeiter, Sandstraße 16
— Georg, Angest., Gustav-Freytag-Str. 14
— Josef, Arbeiter, Holwedestraße 18
— Robert, Schuhmacher, Kampfbahnallee, Parzelle 110
— Wilhelm, Beifahrer, Glückaufstr. 17
— Wilh., Grubenarb., Schmiedebrücke 16
Janetzky, Heinr., Arb., Kronprinzenstr. 469
— Wilhelm, Inv., Schönwälder Str. 33
Janiel, Georg, Ing., Parisiusstraße 8
— Georg, Zimmermann, Haldenstr. 9
Janik, August, Invalide, Am Hax 7
— Elisabeth, Witwe, Körnerstraße 17
— Ernst, Grubenarb., Endersd. Str. 19
— Franz, Grubenarb., Kantstraße 5
— Franz, Maurer, Damaichkestraße 11
— Georg, Zeichner, Hüttenstraße 4
— Gertrud, Witwe, Dorotheenstr. 49
— Gertrud, Witwe, Gneisenaustraße 35
— Heinrich, Kaufmann, Zillerstraße 12
— Heinrich, Schachtarb., Glückaufstr. 16
— Hubert, Schweißmstr., Paulstraße 13
— Ignaz, Elektriker, Lange Reihe 9
— Johann, Grubenarb., Gr. Winkel 10
— Josef, Heizer, Am Bach 1
— Josef, Streckenw., Schmiedebrücke 9
— Karl, Grubenarb., Am Wäldchen 14
— Karl, Invalide, Dorotheenstraße 39
— Karoline, Wwe., Endersdorfer Str. 19
— Konrad, Invalide, Freiheitstr. 4
— Leo, Dreher, Sohrauerstraße 1
— Marie, Rentnerin, Vinzentstr. 4
— Marie, Witwe, Gartenstraße 26
— Marie, Witwe, Kronprinzenstraße 194
— Max, Gartenstraße 3
— Martha, Witwe, Lehmgrubenstraße 13
— Michael, Maurer, Heckenweg 9
— Paul, Fleischermstr., Kronprinzenstraße 151
— Paul, Grubenarb., Beuthener Str. 69
— Paul, Maurer, Haldenstraße 14
— Robert, Anstreicher, Siedlung vom 4. Juli 2a
— Robert, Grubenarb., Heckenweg 7
— Thomas, Schornsteinfeger, Fichteweg 4
— Viktor, Grubenarb., Hochgesandtstr. 14
— Wilhelm, Aufseher, Dorotheenstr. 24
Janikowski, Michael, Masch.-Arb., Emmystraße 22
— Paul, Schlosser, Werderstraße 23
Janis, Lorenz, Invalide, Adolfstraße 28
Janisch, Rudolf, Kaufm., Bülowstr. 14
Janitza, Ewald, Studienass., Pfarrstr. 23
— Joh., Kaufm., Kampfbahnallee 59
Janitzek, Franz, Invalide, Kronprinzenstraße 169
— Franziska, Witwe, Kantstraße 13
— Josef, Schlosser, Neue Beuthener Straße 4
— Monika, o. B., Kronprinzenstr. 218
Janitzky, Eugen, Arbeiter, Steinstr. 7
Jankewitz, Joh., Inv., Scharnhorststr. 3
— Gerhard, Grubenarb., Gust.-Freytag-Straße 14
Jankiewicz, Max, Grubenarb., Wilhelmstraße 12
Janko, August, Gärtner, Dondergasse 13
— Engelb., Kraftwagenf., Baumannstr. 40
— Heinrich, Former, Bauernstraße 17
— Heinrich, Obsthändl., Hardenbergweg 5

Janko, Johann, Grb.-Arb., Buntenhausenkol. 10
— Josef, Invalide, Eichendorffweg 14
— Martha, Witwe, Werderstraße 18
— Martin, Invalide, Zechenstraße 3
— Paul, Grb.-Arb., Dr.-Nathan-Weg 1
— Rudolf, Masch.-Schlosser, Rösselsprungstraße 6
— Theodor, Invalide, Scherholzstr. 1
— Viktor, Grubenarb., Steinhoffstr. 3
— Viktor, Schachtarb., Joh.-Vog.-Str. 7
Jankowski, Josef, Tischler, Schillingstr. 19
— Konrad, Ing., Friedensstraße 25
Jannich, Julie, Witwe, Teschener Str. 7
Jannik, Paul, Pfarrer, Kronprinzenstraße 504
Janocha, Bernhard, Lehrer, Luisenstr. 11
— Eberhard, Grubenarb., Kantstr. 20
— Franz, Invalide, Tannenbergstr. 16
— Heinrich, Verwieger, Dr. Nathan-Weg 11
— Johann, Invalide, Wörthstraße 1
— Johann, Pensionär, Wilhelmstr. 24
— Karl, Rentner, Guidostraße 19
— Karl, Zimmermann, Holwedestr. 37
— Klara, Witwe, Krugstraße 10
— Max, Häuer, Plesser Straße 20
— Max, Häuer, Saarlandstraße 14
— Roman, Kaufmann, Emmystraße 28
— Wilh., Arbeiter, Kronprinzenstr. 332
Janosch, Alfons, Grb.-Arb., Am Wäldch. 14
— Fr., Fabrikarb., Knurower Str. 4
— Franz, Kriminaloberass., Jeenelstr. 1
— Richard, Monteur, Hochgesandtstr. 19
— Theodor, Bergmann, Pfarrstraße 27
Janoschek, Georg, Arbeiter, Augustastr. 13
— Heinrich, Arbeiter, Paulstraße 47
— Viktoria, Witwe, Albrechtstraße 2
Janoschka, Alexander, Invalide, Tannenbergstraße 44
— Alfons, Grubenarb., Seilbahnstr. 49
— Alfred, Häuer, Dorotheenstraße 76
— Andreas, Grubenarb., Steinbruchstr. 2
— Anna, Hausgeh., Bergwerkstraße 23
— Anna, Witwe, Kaiserstraße 8
— Anton, Schlosser, Kronprinzenstr. 619
— August, Invalide, Langemarckstr. 13
— Eduard, Arbeiter, Schulstraße 14
— Elisabeth, Aufräumefr., Winklerstr. 3
— Felix, Zimmerhäuer, Werkstraße 4
— Franz, Arbeiter, Konkordiastr. 2
— Franz, Grubenarb., Schulstraße 4
— Franz, Schlosser, Grenzstraße 5
— Franziska, Witwe, Bäckerweg 6
— Friedrich, Masch.-Wärter, Dorotheenstraße 100
— Georg, Oberhäuer, Koloniestr. 4
— Georg, Zimmerhäuer, Bäckerweg 6
— Johann, Schichtmstr.-Ass., Beuthener Straße 95
— Johanna, Witwe, Hüttenstraße 15
— Josef, Grubenarb., Beuthener Str. 106
— Josef, Grubenarb., Kleiststraße 2
— Josef, Grubenarb., Steinbruchstr. 2
— Josef, Häuer, Badestostraße 3
— Karl, Invalide, Holwedestraße 33
— Martha, Witwe, Baumannstraße 38
— Paul, Arbeiter, Guidostraße 4
— Richard, Arbeiter, Kaiserstraße 8
— Richard, Kellner, Wilhelmstraße 61
— Rosalie, Rentnerin, Annasegenstr. 14
— Simon, Rentner, Kronprinzenstr. 439
— Stanisl., Rangiermstr., Velsenstr. 11
— Theodor, Zimmerh., Salzbrunnstr. 8
— Thomas, Invalide, Schulstraße 9
— Valentin, Invalide, Bülowstraße 14
— Vinzent, Invalide, Kronprinzenstr. 556
— Wilhelm, Häuer, Dorfstraße 47
— Wilhelm, Oberpostschaffner, Kronprinzenstraße 237
Janoschowski, Franz, Rentn., Teichstr. 47
Janoschwitz, Eugen, Rechtsanwalt und Notar, Dorotheenstraße 14
Janoske, Wilhelm, Arb., Eintrachtstr. 1
Janotta, Alfr., Grb.-Arb., Ottiliaestr. 11
— Anton, Häuer, Grenzstraße 5
— Emanuel, Invalide, Sandstraße 21
— Ernst, Fleischer, Kronprinzenstr. 170
— Eugen, Kaufm., Kronprinzenstr. 247
— Georg, Bauarbeiter, Kanalstraße 9
— Hans, Kaufmann, Pfarrstraße 31
— Hedwig, Witwe, Konradstraße 5
— Johann, Telephonist, Glückaufstr. 3
— Johann, Werkhelfer, Bismarckstr. 2
— Johanna, Witwe, Dorotheenstr. 68
— Julianna, Witwe, Schillingstraße 3
— Karl, Grb.-Arb., Steinbruchstraße 2
— Marie, Witwe, Friedhofstraße 9
— Marie, Witwe, Wolfgangstraße 3
— Paul, Grb.-Arb., Beuthener Str. 57
— Paul, Rohrleger, Gymnasialstraße 2
— Paul, Tagearbeiter, Heinrichstr. 2
— Roman, Grb.-Arb., Dorotheenstr. 68
— Rudolf, Bergmann, Pfarrstraße 21
— Sophie, Tagearbeiterin, Oskar-Schlitter-Straße 2
Janta, Adolf, Arb., Kronprinzenstr. 46
— Emanuel, Schlosser, Kampfbahnallee, Parzelle 179
— Franz, Invalide, Gartenstraße 26
— Hedwig, Witwe, Kronprinzenstr. 165
— Johann, Arb., Siedlung v. 4. Juli 14
Jantos, August, Inval., Heinrichstr. 38a
— Susanna, Finkenweg 7
Janus, August, Schlosser, Hindenburgstraße 17
— Dr., Fritz, Arzt, Stollenstraße 7
— Hubert, Verm.-Techn., Burchardistr. 59
— Johann, Arbeiter, Sedanstraße 16
— Karl, Grb.-Arb., Bergmannspfad 8
— Paul, Invalide, Michaelstraße 12a
— Peter, Invalide, Bismarckstraße 12
— Robert, Handelsvertreter, Kunzendorfer Straße 52
— Theodor, Schlosser, Lindenstraße 10
— Viktor, Schuhmacher, Bismarckstr. 12
Januschczyk, Franz, Inv., Einsiedelstr. 23
Januschek, Viktor, Bergarb., Paulstr. 47
— Vinzent, Lehrhäuer, Alsenstraße 7
Januschewitz, Josef, Handelsvertreter, Kronprinzenstraße 425
Januschok, Hedwig, Witwe, Philippstr. 2
— Johann, Masch.-Arb., Ottiliaestr. 1
Januschowski, Albert, Versicherungsagent, Wallstraße 3
— Alois, Schlossermeister, Wallstr. 3
— Anton, Kaufm., Peter-Paul-Platz 1
— Antonie, Arbeiterin, Bülowstraße 15
— Franz, Platzmeister, Zedlitzstraße 2
Januszczok, Marie, Ziegeleiarbeiterin, Donnergasse 9
Januszewski, Leonhard, Grubenarbeiter, Schönaichstraße 11
Jany, Andreas, Arbeiter, Wasserstr. 5
— Franz, Reichsbahn-Oberschaffn. a. D., Lerchenweg 21
— Horst, Grb.-Arb., Damaschkestr. 27
Janys, August, Tagearbeiter, Salzbrunnstraße 38
Janyssek, Franz, Hüttenmstr., Sandstr. 16
Jarczmionka, Josef, Häuer, Matthiasstraße 15
Jarczyk, Alfons, Häuer, Dorotheenstr. 124
— Edmund, Schuhmacher, Pfarrstr. 84
— Engelbert, Konstrukteur, Kronprinzenstraße 524
— Ewald, Grb.-Arb., Rheinbabenstraße 1
— Georg, Grb.-Arb., Schönaichstr. 11
— Georg, Arb., Kronprinzenstr. 605
— Hedwig, Witwe, Tannenbergstr. 42
— Josef, Buchhalter, Gleiwitzer Str. 26
— Josef, Inval., Kunzendorfer Str. 23
— Karl, Schneider, Peter-Paul-Platz 13
Jarczyk, Konstantin, Grb.-Arb., Tannenbergstraße 42
— Leopold, Invalide, Finkenweg 46
— Paul, Polizei-Obertwachtmeister a. D., Hardenbergweg 7
— Paul, Rentner, Pfarrstraße 23
— Richard, Arbeiter, Flurstraße 4
— Rich., Buchhalt., Kronprinzenstr. 268
— Stanislaus, Maschinenwärter, Holwedestraße 27
— Roman, Arbeiter, Kronprinzenstr. 56
— Rudolf, Schlosser, Am Hag 4
— Thomas, Hausbes., Kronprinzenstr. 56
— Valentin, Postassistent i. R., Kleinwächterweg 3
— Viktor, Schlosser, Am Wäldchen 11
Jarczyna, Pauline, o. B., Hochbergstr. 9
Jarek, Wilh., Schlosser, Annasegenstr. 1
Jargosch, Johanna, Witwe, Seilbahnstraße 23
Jarisch, Joh., Geschäftsführ., Kirchstr. 5
Jarkowiak, Apolonia, ohne Beruf, Kronprinzenstraße 384
Jarlik, Franz, Bauarb., Dorotheenstr. 68
Jaromin, Klara, Milchhändlerin, Holteistraße 6
Jaron, Alois, Presser, Seilbahnstr. 73
— Martha, Witwe, Beuthener Str. 29
— Martha, Rentnerin, Friedrichstr. 3
— Valentin, Kraftwagenführer, Steinbruchstraße 1
Jarosch, Alois, Grb.-Arb., Gymnasialstr. 6
— Bernhard, Grubenarbeit., Schulstr. 38
— Bruno, Bergmann, Humboldstr. 6
— Erich, Grb.-Arb., Mackensenstraße 9
— Franz, Häuer, Doblenweg 99
— Franz, Maurer, Zillerstraße 4
— Gertrud, Arbeiterin, Dorotheenstr. 85
— Hedwig, Ehefrau, Guidostraße 61
— Johann, Häuer, Konkordiastraße 4
— Johann, Invalide, Steiler Weg 5
— Johanna, Witwe, Guidostraße 42
— Josef, Justizsekretär, Gartenstraße 1
— Magdalene, Witwe, Pochhammerstr. 6
— Margarethe, Witwe, Fichteweg 9
— von, Max, Rentner, Heinrichstraße 95
— Paul, Brauereiarb., Hopfenbuschstr. 18
— Paul, Schneider, Kronprinzenstr. 494
— Pauline, Witwe, Heinrichstraße 61
— Pauline, Witwe, Kronprinzenstr. 437
— Valentin, Musik., Endersdorfer Str. 6
— Wilhelm, Häuer, Friesenweg 21
Jarich, Walter, Schneider, Kronprinzenstraße 338
Jaroschek, Ernst, Grubensteiger, Kronprinzenstraße 104
Jaroß, Karl, Schlosser, Blücherstr. 11
Jarotta, Martha, Witwe, Reizenstein pl. 3
Jarotzki, Eva, Witwe, Bauernstraße 73
— Roman, Grb.-Arb., Philippstraße 3
Jarzina, Isidor, Nachmesser, Bischofstr. 6
— Josef, Invalide, Schöffenweg 1
— Josef, Invalide, Bischofstraße 60
— Viktor, Hüttenarbeiter, Hochbergstr. 13
Jarzombek, Alexander, Hüttenarbeiter, Beuthener Straße 34
— Alfons, Bergmann, Rösselsprungstr. 9
— Alfred, Grubenarbeiter, Urbanstr. 20
— Bruno, Invalide, Rösselsprungstr. 4
— Cäcilie, Witwe, Holwedestraße 11
— Eduard, Arbeiter, Adolfstraße 4
— Elisabeth, Witwe, Wilhelmplatz 7
— Franz, Desinfektor, Matthiasstr. 26
— Georg, Rechnungsführer, Kronprinzenstraße 509
— Hedwig, Witwe, Luisenstraße 12
— Johann, Kraftwagenführer, Eichendorffweg 12
— Johann, ohne Beruf, Gustloffstr. 11
— Johann, Schlosser, Schillerstraße 2
— Julius, Hüttenschmelzer, Königshütter Straße 2

Jarzombek, Karl, Lehrhäuer, Kampfbahnallee 33
— Marie, ohne Beruf, Wörthstraße 10
— Oswald, Schlosser, Wilhelmstraße 21
— Paul, Invalide, Sedanstraße 14
— Paul, Rektor, Gerh.-Wagner-Weg 26
— Theodor, Rentner, Kurze Straße 6
Jaschczyk, Franziska, Wwe., Grün. Weg 2
— Karl, Kontorist, Grüner Weg 1
Jaschek, Eduard, Postschaffn., Alsenstr. 18
— Johann, Wehrmachtsangestellter, Kronprinzenstraße 377
— Konrad, Grubenarbeiter, Kleiststr. 12
Jaschik, Edmund, Polizeibeamter, Kampfbahnallee 24
— Max, Bankvorsteher, Varisiusstr. 19
Jaschinowski, Johann, Elektriker, Beuthener Straße 35
— Josef, Invalide, Beuthener Str. 33
Jaschiniki, Ferd., Inv., Wilhelmstr. 32a
— Karl, Tischler, Glückaufstraße 18
— Viktor, Tischlermeister, Parkstraße 3
Jaschinsky, Bernh., Inv., Burchardistr. 5
— Gerhard, Schmied, Kaiserstraße 11
Jaschitzek, Gertrud, Witwe, Moltkestr. 22
Jaschke, Adolf, Destillateur, Tarnowitzer Straße 11
— Friedrich, Elektr., Kronprinzenstr. 428
— Max, Bauarbeiter, Pfarrstraße 14
— Paul, Lokführer, Kampfbahnallee 49
— Richard, Maurer, Parkstraße 31
— Wilhelm, Maschinist, Stollenstr. 5
— Wilhelm, Tischler, Friedrichstraße 9
Jaschkowitz, Fr., Füller, Sohrauer Str. 3
— Georg, Grb.-Arb., Saarlandstraße 14
— Hyazinth, Grb.-Arbeiter, Dorfstr. 49
— Josef, Installateur, Dorotheenstr. 41
— Klara, Witwe, Endersdorfer Str. 15
— Philipp, ohne Beruf, Saarlandstr. 14
— Theodor, Grubenarbeiter, Friedrich-Wilhelm-Straße 11
Jaschonek, Joh., Arb., Nikolaier Str. 4a
— Johann, Grb.-Arbeiter, Flutbrücke 3
— Johann, Landarb., Beuthener Str. 115
— Johann, Schlosser, Adolfstraße 25
— Konstantin, Grubenarbeiter, Beuthener Straße 35
Jaschulek, Theophil, Schmied, A. d. Höhe 15
Jaschziewski, Albert, Arb., Wilhelmstr. 49
Jaszczik, Josef, Nieter, Bülowstraße 4
Jaszczok, August, Stadtinspektor, Friedensstraße 19
Jaszbziewski, Joh., Arb., Michaelstr. 9a
Jaticzek, Konrad, Maschinenarbeiter, Tannenbergstraße 40
Jatsniowski, Marie, Witwe, Sandstr. 6
Jatsulek, Franz, Bäckermeister a. D., Friedrichstraße 5
— Karl, Betonpolier, Heinrichstr. 42
Jaskola, Peter, Betonpolier, Annasegenstraße 14
Jaskolka, Joh., Glasmach., Mathesstr. 8
— Katharina, Witwe, Zeblitzstraße 2
— Peter, Glasmacher, Hermannstraße 4
— Peter, Postschaffner, Heinitzstraße 14
Jaskolla, Anastasia, Witwe, Sandstr. 30
— Johann, Invalide, Buntenhausenkol. 11
— Maximilian, Inval., Annasegenstr. 14
— Oskar, Gärtner, Parkstraße 13
Jaskulka, Adam, Rechenmstr., Sandstr. 1
— Johann, Richtmeister, Sandstraße 5
— Karl, Montageschlosser, Pfarrstr. 11a
— Marie, Witwe, Sandstraße 3
Jaskulla, Alfred, Arbeiter, Mühlstr. 13
— August, Grubenarbeiter, Talstr. 8
— Eduard, Schlosser, Mackensenstraße 1
— Johann, Polizeimeister i. R., Hoher Weg 1
— Josef, Grubenarbeiter, Mühlstr. 11
— Josef, Maschinenarbeiter, Talstr. 10
— Josef, Schneidermstr., Hardenbergw. 17
— Josef, Zimmermann, Beuthener Straße 50
Jaskulla, Josepha, Wwe., Schillingstr. 10
— Konstantin, Häuer, Röhrigstraße 1
— Leo, Fleischer, Kunzendorfer Str. 46
— Leo, Häuer, Borsigstraße 7
— Marie, Witwe, Ernststraße 16
— Marie, Witwe, Mühlstraße 13
— Oskar, Fördermann, Mühlstraße 11
— Paul, Arbeiter, Klausberger Str. 14
— Peter, Heilgehilfe, Schöffenweg 3
— Theodor, Kesselwärter, Arnoldstr. 23
— Thomas, Grubenarbeiter, Oskar-Schlitter-Straße 16
— Walter, Zimmerer, Sedanstraße 21
— Wilhelm, Aufseher, Kirchstraße 4
Jaskulski, Konrad, Holzexpedient, Florianstraße 12
— Lorenz, Invalide, Gartenstraße 13
Jasniok, Julius, Invalide, Parkstr. 15
Jasny, Anton, Kunstgärtner, Michaelstraße 65
— Ferdinand, Invalide, Hoher Weg 1
— Josef, Invalide, Körnerstraße 3
— Luise, Witwe, Sedanstraße 10
— Paul, Schweißer, Plesser Straße 20
— Richard, Angestellter, Goethestraße 2
Jaßkulla, Rosalie, Joh.-Vogel-Str. 18
Jatta, Alois, Kranführer, Sandstraße 1
— August, Arbeiter, Guidostraße 26
— Franz, Arbeiter, Kronprinzenstr. 237
— Franziska, Rentnerin, Teichstraße 20
— Johann, Arbeiter, Schlachthofstraße 6
— Karl, Grubenarbeiter, Dissarsstr. 8
— Konst., Zimmerhäuer, Knappenweg 4
— Theophil, Invalide, Eintrachtstraße 4
— Valeska, Witwe, Bauernstr. 25
Jatzek, Emanuel, Häuer, Beuthener Straße 55
— Michael, Arbeiter, Gustloffstraße 13
Jauernik, Josef, Schmied, Schecherplatz 12
Jausly, Dr., Kurt, Chefarzt, Dorotheenstraße 17
Jaworek, Agnes, Witwe, Zerniker Str. 32
— Alexander, Elektriker, Gymnasialstr. 2
— Andreas, Invalide, Heinrichstr. 82
— Anna, Witwe, Kantstraße 18
— Apolonia, Witwe, Dorfstraße 42
— Bruno, Invalide, Dorfstraße 32
— Franz, Grb.-Arb., Schmiedebrücke 6
— Franz, Hilfsglöckner, Kronprinzenstraße 196
— Herm., Grb.-Arb., Beuthener Str. 80
— Johann, Rentner, Bismarckstr. 10
— Josef, Eisenbahner, Teichstraße 7
— Karoline, Hausbes., Schmiedebrücke 3
— Klara, ohne Beruf, Dorfstraße 42
— Konrad, Häuer, Damaschkestraße 2
— Konstantin, Kesselheizer, Teichstr. 67
— Martha, Büroassist., Glückaufstr. 12
— Martha, Rentnerin, Gleiwitzer Str. 10
— Paul, Invalide, Salzbrunnstraße 15
— Pauline, Witwe, Pochhammerstr. 18
— Richard, Grb.-Arbeiter, Bauernstr. 6
— Rosalie, o. B., Tannenbergstraße 49
— Viktor, Häuer, Kleiststraße 13
— Viktor, Invalide, Norkweg 3
— Viktoria, Arbeiterin, Dorfstraße 42
Jaworski, Alois, Bergmann, Abstimmungsstraße 16
— Anton, Sattler, Auf der Höhe 23
— Emanuel, Hüttenarbeiter, Aluristr. 10
— Georg, Grb.-Arb., Salzbrunnstr. 34
— Karl, Invalide, Steiler Weg 6
Jaxy, Joh., Aufseher, Annasegenstraße 1
Jeenel, Aug., Grb.-Arb., Wilhelmstr. 32a
— Emil, Arbeiter, Wilhelmstr. 32a
— Josef, Schlosser, Finkenweg 48
— Max, Schneider, Tannenbergstraße 85
— Maximilian, Invalide, Finkenweg 42
— Viktor, Arbeiter, Märklinstraße 10
— Wilhelm, Maler, Urbanistraße 11
Jebamzik, Ludwig, Bergarbeiter, Dorotheenstraße 50
Jedlitzke, Heinrich, Arb., Dorotheenstr. 68
Jeblitzky, Paul, Tischler, Kronprinzenstraße 384
Jeffke, Fritz, Werkmstr., Friesenweg 13
— Karl, Justiz-Obersekr. a. D., Schillerstraße 3
Jegerczek, Mathias, Inval., Kleiststr. 20
Jegerczyk, Jos., Elektr., Hopfenbuschstr. 18
Jegielka, Franz, Häuer, Werderstraße 7
— Johann, Grb.-Arb., Dorotheenstr. 69
Jeglinka, Hugo, Grubenarbeiter, Thorner Weg 31
— Valeska, Witwe, Barbarastraße 2
Jeglorz, Anna, Witwe, Kronprinzenstraße 450
— Artur, Grb.-Arb., Kronprinzenstr. 496
— Emanuel, Inval., Lehmgrubenstr. 1
— Emanuel, Invalide, Winklerstr. 12
— Johann, Arbeiter, Pfarrstraße 27
— Josef, Zimmerhäuer, Thorner Weg 9
— Magdalene, Witwe, Winklerstraße 12
— Reinhold, Grb.-Arb., Hakenweg 3
— Theophil, Invalide, Vesienstraße 15
Jehn, Alois, Häuer, Solgerstraße 24
Jeitner, Anton, Bergarbeiter, Schulstr. 18
— Reinhard, Rohrleger, Lindenstr. 10
— Richard, Bergmann, Gneisenaustr. 21
Jelen, Anna, Witwe, Guidostraße 21
— August, Häuer, Holwedestraße 15
— Johann, Grb.-Arb., Guidostraße 21
— Oskar, Invalide, Kobniker Straße 3
— Rosalie, Witwe, Lindenstraße 1
— Rudolf, Schlossermstr., Finkenweg 47
Jelin, Alfons, Grb.-Arb., Solgerstr. 28
— Franz, Arbeiter, Kronprinzenstr. 315
— Johann, Exped., Dittersdorfstr. 13
Jelitte, Martin, Arb., Bismarckhütter Straße 16
Jelitto, Agnes, Witwe, Wilhelmstr. 24a
— Alfons, Zimmerhäuer, Beuthener Straße 55
— Alfred, Bote, Kronprinzenstraße 203
— Alois, Invalide, Osk.-Schlitter-Str. 5
— Antonie, ohne Beruf, Kanalstraße 8b
— Johann, Hausmstr., Dorotheenstr. 17
— Margarete, Witwe, Bischofstraße 7
— Max, Stadtsekr., Baumannstr. 33
— Pauline, Plätterin, Viktoriastraße 4
— Theophil, Stadtinspektor, Kanalstr. 8b
— Wilhelm, Betriebsmeister, Peter-Paul-Straße 13
Jemar, Hans, Reichsbahnbeamter, Bergwerkstraße 23
Jenderek, Egon, Arbeiter, Bitterstraße 8
Jendralski, Flora, Witwe, Rainstr. 10
Jendreczek, Paul, Grubenarbeiter, Friedrich-Wilhelm-Straße 8
— Pauline, Hausangest., Heinrichstr. 11
Jendrek, Julius, Arbeiter, Sandstr. 7
Jendrezek, Gerhard, Fördermann, Röhrigstraße 18
— Josef, Invalide, Röhrigstraße 18
Jendritzko, Anna, Witwe, Lerchenweg 1
Jendro, Joh., Förderm., Dorotheenstr. 90
Jendrollik, Ernst, Finanzangestellter, Stollenstraße 4
— Georg, Grb.-Arbeiter, Solgerstr. 32
— Johanna, Witwe, Friedrich-Wilhelm-Straße 4
— Max, Grb.-Arb., Dorotheenstraße 71
Jendrosch, Franz, Rentn., Fleischerweg 15
Jendrulok, Adam, Invalide, Dorfstr. 23
— Robert, Grb.-Aufseher, Havellenstr. 1
Jendrusch, Franz, Grubenarbeiter, Kronprinzenstraße 508
— Georg, Grubenarbeiter, Dittersdorfstraße 7
— Helene, Witwe, Beuthener Straße 74
— Johanna, Witwe, Schulstraße 26
— Josef, Gezähebeausgeber, Talstraße 4
— Roman, Arbeiter, Paulstraße 27
— Wilhelm, Maler, Körnerstraße 11
Jendrusik, Genoveva, Witwe, Schönaichstraße 10

Jendryczko, Ignaz, Arbeitsprüfer, Ottiliaestraße 1
— Jakob, Inv., Friedr.-Wilhelm-Str. 16
— Stephan, Grb.-Arb., Bergmannspf. 22
— Viktor, Häuer, Dorfstraße 39
Jendryschik, Alois, Schlosser, Heinrichstraße 29
— Anna, Aufwärterin, Bismarckstr. 8
— Franz, Grb.-Arb., Beuthener Str. 51
— Johann, Inval., Joh.-Vogel-Str. 10
— Johann, Maler, Heinrichstraße 25
— Josef, Hüttenmaurer, Paulstraße 7
— Konrad, Steiger, Annasegenstraße 2
— Oskar, Arbeiter, Bülowstraße 13
— Pauline, Witwe, Pfarrstraße 50
— Theophil, Schlosser, fr. Hauptbüro im Park der Donnersmarckhütte
— Wilhelm, Häuer, Kronprinzenstr. 175
Jendrysczyk, Franz, Pensionär, Stollenstraße 10
— Max, Elektriker, Bunter Hof 13
Jendrysik, Emanuel, Grubenarbeiter, Freiheitstraße 2
— Johann, Schmied, Heinrichstraße 74a
— Josef, Arbeiter, Augustitraße 1
— Josef, Häuer, Berthener Straße 7
— Josef, Seiler, Adolf-Deichsel-Str. 37
Jendryssek, Franz, Inval., Moltkestr. 9
— Johann, Grb.-Arb., Beuthener Str. 76
Jendrysik, Adolf, Tagearbeiter, Tannenbergstraße 29
— Franz, Grb.-Arb., Salzbrunnstraße 4
— Franziska, Witwe, Pappelweg 3
— Jakob, Invalide, Rawitscher Weg 4
— Johann, Arbeiter, Pappelweg 3
Jendryzko, Emanuel, Inv., Haldenstr. 12
— Klara, Witwe, Bischofstraße 22
— Johann, Koksarbeiter, Seilbahnstr. 25
Jendrzejczyk, Franz, Grubenarbeiter, Dom. Matheshof, Gesindehaus 2
— Robert, Grubenarbeiter, Urbanstr. 9a
Jendrzejek, Joh., Grb.-Arb., Flutbrücke 2
— Josef, Maurer, Humboldtstraße 8
Jennek, Johann, Tischler, Kronprinzenstraße 253
Jenoch, Martha, Witwe, Dorotheenstr. 47
— Otto, Lehrer i. R., Gustloffstraße 2
Jensch, Berta, o. B., Gustloffstraße 10
Jenschczok, Marie, o. B., Annastraße 17
Jenski, Max, Grubenarbeiter, Bahnstr. 1
Jentczok, Alois, Beifahrer, Beliestr. 7
Jentsmik, Josef, Invalide, Paulstr. 40
— Roman, Tischler, Tarnowitzer Platz 4
Jerchel, Gustav, Invalide, Teichstr. 40
Jeraas, Erich, Stadtverw.-Angestellter, Am Hag 8
— Franz, Büroangest., Baumannstr. 3
— Friedrich, Schneider, Schillingstr. 13
Jerich, Georg, Häuer, Emmastr. 19
— Jonas, Grb.-Arb., Heinrichstr. 106
— Josef, Bergarbeiter, Pfarrstraße 21
— Josef, Invalide, Emmastraße 26
— Ludwig, Tischler, Am Anger 20
— Maria, Ordensschwester, Kronprinzenstraße 448
— Paul, Grubenarbeiter, Friedhofstr. 26
Jerziorski, Peter, Grubenarbeiter, Siedlung vom 4. Juli 3a
Jesch, Ernst, Sparkassen-Angestellter, Goetheitraße 12
— Wilh., Transportführ., Schlachthofstr. 6
Jeschke, Franz, Zimmerhäuer, Salzbrunnstraße 28
Jeschonek, Josef, Förderman, Kronprinzenstraße 375
— Richard, Polizei-Hauptwachtmeister, Wilhelmstraße 19a
Jesdinski, Jos., Aufs., Beuthener Str. 32
Jesionek, Johann, Arbeiter, Dominium Matheshof, Gesindehaus 2
— Paul, Wächter, Dominium Matheshof, Gesindehaus 2
Jesiorski, Jos., Grb.-Arb., Winklerstr. 17
— Martha, Witwe, Kanalstraße 29
— Paul, Arbeiter, Tannenbergstr. 14b
Jeske, Rudolf, Arbeiter, Doblenweg 86
Jesussek, Johann, Bäckermeister, Johannes-Vogel-Straße 8
— Klara, Witwe, Kleiststraße 9
— Paul, Polizeibeamter, Gerichtsstr. 4
— Theodor, Invalide, Paulstraße 20
Jeziorski, Alfons, Bergmann, Kronprinzenstraße 153
— Julianne, Rentn., Bielitzer Str. 4
— von, Peter, Schachtarbeit., Feldstr. 4
— Robert, Invalide, Pappelweg 11
— Theodor, Schlosser, Holwedestr. 37
Jeziorowski, Agnes, Angestellte, Kronprinzenstraße 205
— Alois, Arbeiter, Mühlstraße 10
— Johann, Arbeiter, Kanalstraße 34
— Julius, Oberpostschaffn., Georgstr. 1
— Magda, o. B., Florianstraße 20
— Michael, Grb.-Arb., Beuthener Str. 41
— Oswald, Angest., Kronprinzenstr. 222
— Stephan, Arb., Kunzendorfer Str. 62
Jilge, Albert, Hausb., Kronprinzenstr. 21
— Pauline, Witwe, Hindenburgstr. 11
Jirmann, Fritz, Fuhrgeschäft, Kampfbahnallee 55
Jirsak, Emil, Füller, Arnoldstraße 13
— Erich, Grubenarb., Beuthener Str. 99
— Karl, Rentner, Beuthener Str. 93
Jirsik, Marie, Glasreinigung, Peter-Paul-Straße 1
Jittler, Richard, Arbeiter, Paulstr. 39a
Joachimski, Georg, Fleischermeister, Gartenstraße 16
— Hermann, Pensionär, Hopfenbuschstraße 15
— Klara, Witwe, Bismarckstraße 6
— Klara, Witwe, Gartenstraße 16
— Martha, Witwe, Gartenstraße 14
— Max, Kaufmann, Luisenstraße 1
— Viktor, Ingenieur, Gartenstraße 14
Joachimski, Ernst, Tapezierer, Richthofenweg 22
Joachymczik, Hans, Rechtsanwalt, Annabergstraße 19
Jochim, Emanuel, Schlosser, Haldenstr. 14
Jochimski, Albertine, Rentnerin, Heinrichstraße 88
Jochimsky, Karl, Knappschafts-Sekretär, Meitenweg 87
Jochymski, Karl, Arb., Baumannstr. 46
Jockiel, Paul, Grubenarb., Pfarrstraße 7
Jörchel, Martha, o. B., Kronprinzenstr. 311
Joerchel, Max, Konditor, Gustloffstr. 8
Joglorz, Wilhelm, Händler, Kronprinzenstraße 102
Johann, Marie, Witwe, Friedhofstraße 12
Johemko, Oskar, Rechnungsführer, Kronprinzenstraße 555
John, Alfons, Former, Gneisenaustr. 16
— Alfred, Schlosser, Knurower Str. 1
— Anton, Elektro-Schweißer, Grünstr. 6
— Anton, Stadtinspektor, Schecheplatz 5
— August, Arbeiter, Annasegenstraße 12
— Gerhard, Monteur, Viktoriastraße 12
— Hildefons, Brauereiarbeiter, Schwalbenweg 5
— Johann, Invalide, Paulstraße 53
— Karl, Bergmann, Annastraße 9
— Karl, Former, Wilhelmstraße 63
— Kurt, Buchhalter, Mollstraße 2
— Kurt, Magazinverwalter, Paulstraße 5
— Peter, Polizeihauptwachtmeister, Schöffenweg 17
— Walter, Fahrsteiger, Ludwigsglückgrube, Beamtenhaus II
Johna, Johann, Maurer, Borsiastraße 6
— Robert, Arbeiter, Bitterstraße 6
Johnke, Ernst, Tischlermeister, Steinstr. 7
Joiko, Alfons, Förderman, Kronprinzenstraße 577
— Artur, Baumeister, Schönwälder Str. 5
— August, Grb.-Arb., Bauernstraße 3
— August, Rentner, Kronprinzenstr. 48
— Erich, Elektromonteur, Röhrigstraße 1
— Hedwig, o. B., Hochbergstraße 5
— Johann, Förderman, Bromberger Weg 33
— Johann, Lagerhalter, Winklerstr. 5
— Karl, Grb.-Arb., Kronprinzenstr. 548
— Konrad, Aufseher, Rösselsprungstr. 12
— Konstantin, Invalide, Fleischerweg 2
— Monika, Witwe, Einsiedelstraße 21
— Nikodem, Grb.-Arb., Dorotheenstr. 11
— Pauline, Witwe, Knurower Straße 3
— Philippine, Witwe, Redenstr. 5
— Roman, Monteur, Tannenbergstr. 22
— Viktor, Schlosser, Einsiedelstraße 21
— Vinzent, Lohnrevisor, Röhrigstraße 3
Jokel, Agnes, Hütten-Arb., Schulstraße 12
— Helene, o. B., Kronprinzenstraße 475
— Johann, Invalide, Dorotheenstr. 84
— Max, Grubenarbeiter, Hüttenstraße 4
— Richard, Arb., Dittersdorfstr. 10
Jokiel, Alois, Grb.-Arb., Winklerstr. 29
— Bruno, Förderman, Salzbrunnstr. 3
— Eduard, Invalide, Krugstraße 2
— Emanuel, Invalide, Dorfstraße 51
— Felix, Invalide, Querschlag 1
— Franz, Lok.-Führ., Beuthener Str. 101
— Franz, Masch.-Arb., Gründlerstraße 1
— Heinrich, Grubenarbeiter, Sedanstr. 10
— Johann, Masch.-W., Schönaichstr. 11
— Johann, Invalide, Wiesenstraße 8
— Johanna, Witwe, Kronprinzenstr. 439
— Josef, Arbeiter, Michaelstraße 9a
— Martha, Witwe, Redenstraße 4
— Paul, Modelltischler, Friedrichstraße 1
— Philomene, Wwe., Beuthener Str. 101
— Sophie, o. B., Knappenweg 8
Jokisch, Alois, Grb.-Arb., Annasegenstr. 12
— Josef, Invalide, Grenzstraße 1
— Julius, Hüttenarbeiter, Zikkerstraße 16
— Karl, Kellner, Koloniestraße 6
— Konrad, Arbeiter, Sanditraße 22
Jolles, Fritz, Möbel-Vertreter, Kronprinzenstraße 221
Jonas, Alfred, Pfleger, Schecheplatz 11b
— Anna, Witwe, Emmastraße 1
— August, Tischler, Kronprinzenstr. 156
— Erna, Kantinenpächterin, Kronprinzenstraße 421
— Franz, Materialausgeber, Glückaufstr. 9
— Gottwald, Dekorateur, Glückaufstr. 9
— Josef, Molkereiarbeiter, Borsiastraße 5
Jonca, Robert, Einkassierer, Schönaichstraße 11
Jonczyk, Engelbert, Grubenarbeiter, Kronprinzenstraße 561
— Richard, Grb.-Arb., Kampfbahnallee 53
— Stephan, Rentner, Pfarrstraße 23
— Thomas, Schlosser, Pissarsstraße 6
— Wilhelm, Schlosser, Holwedestraße 7
Jonda, Agnes, Witwe, Schulstraße 13
— Alois, Grb.-Arb., Lindenstraße 8
— Franz, Arbeiter, Adolf-Deichsel-Str. 35
— Heinrich, Arbeiter, Schulstraße 18
— Marie, o. B., Kanalstraße 12
— Peter, Invalide, Teichstraße 28
— Viktor, Schlosser, Dorotheenstraße 72
Jonek, Anton, Arb., Salzbrunnstr. 40
— Anton, Invalide, Viktoriastr. 20
— Johann, Kontorist, Guidostraße 9
— Klara, o. B., Klausberger Straße 12
— Ludwig, Grubenarbeiter, Paulstraße 40
— Richard, Tagearbeiter, Guidostraße 4
— Stephan, Häuer, Einsiedelstraße 4
Jonetzek, Martha, Arbeit., Friedhofstr. 12
Jonetzki, Josef, Invalide, Heinrichstr. 5

Jonetzko, Agnes, o. B., Kronprinzenstr. 84
— Alfred, Elektriker, Schechepiatz 6
— August, Invalide, Kronprinzenstr. 142
— Cyprian, Schlosser, Heinrichstr. 71
— Edmund, Grb.-Arb., Joh.-Vogel-Str. 13
— Franz, Inv., Friedrich-Wilh.-Str. 10
— Franziska, Wwe., Adolf-Deichsel-Str. 26
— Georg, Invalide, Werderstraße 11
— Gregor, Städt. Angest., Friedensstr. 8
— Hedwig, Witwe, Schmidtstraße 23
— Heinrich, Grubenarbeiter, Kanalstr. 9a
— Jakob, Invalide, Knurower Str. 41
— Johann, Invalide, Bauernstraße 69
— Johann, Verwieger, Teichstraße 15
— Julius, Invalide, Langemarckstr. 19
— Julius, Landwirt, Bauernstraße 63
— Karl, Häuer, Gneisenaustraße 23
— Konrad, Aufseh., Friedr.-Wilh.-Str. 10
— Lorenz, Invalide, Bitterstraße 4
— Martha, o. B., Dorotheenstraße 40
— Paul, Arbeiter, Wilhelmstraße 14
— Paul, Invalide, Aluristraße 8
— Paul, Invalide, Teichstraße 15
— Theodor, Schlosser, Rösselsprung 13
Joniez, Josef, Zahler, Kronprinzenstr. 156
Jonik, Florian, Invalide, Feldstraße 5
— Franz, Invalide, Wilhelmstraße 10
— Josef, Arbeiter, Heinrichstraße 20
— Konrad, Grubenarbeiter, Kanalstr. 10
— Leopold, Grubenarbeiter, Kanalstr. 8
— Ludwig, Häuer, Werderstraße 16
— Paul, Badewärter, Kampfbahnallee, Parzelle 119
— Viktor, Küster, Kronprinzenstraße 192
Jonisek, Franz, Schlosser, Skallenstr. 5
Jonek, Josef, Kutscher, Michaelstraße 12
Joniki, Franz, Arbeiter, Siedlung vom 4. Juli 11c
Jonza, Georg, Polizei-Hauptwachtmeister, Dorotheenstraße 19
— Wladislaus, Zimmermann, Paulstr. 9
Jordan, Agnes, Reichsbahn-Betriebs-Angestellte, Heinrichstraße 4
— Augustin, Häuer, Werderstraße 33
Jorek, August, o. B., Eintrachtstraße 4
Jorek, Karl, Arbeiter, Hardenbergweg 2
— Karl, Arb., Peter-Paul-Str. 13
— Karl, Rentner, Ackerstraße 3
— Rudolf, Ladenchef, Friedensstraße 17
Josiak, Anna, Witwe, Guidostraße 1b
— Wilhelm, Grubenarbeiter, Guidostr. 7
Josch, Albert, Grb.-Arb. Beuthener Straße 93
— Franz, Lok.-Führer, Märklinstraße 9
— Helene, o. B., Langemarckstraße 36
— Hieronymus, Inv., Pfarrstraße 35
— Luzie, Ehefrau, Querstraße 2
— Marie, Witwe, Mühlstraße 15
— Max, Rangierer, Annastraße 17
— Peter, Maurer, Ernststraße 13
Joschinsky, Josef, Grubenarbeiter, Kronprinzenstraße 631
Joschke, Walter, Spediteur, Kronprinzenstraße 310
Joschko, Anni, Schneiderin, Beuthener Straße 32
— Franz, Rentner, Beuthener Str. 51
— Georg, Angest., Kronprinzenstraße 145
— Ignaz, Bäckermeister, Emmystraße 27
— Ignaz, Tagearbeiter, Neuhofstraße 16
— Johann, Rentner, Beuthener Str. 46
— Josef, Kaufmann, Tannenbergstr. 28
— Paul, Bauarbeiter, Weinkopfstraße 1
— Rochus, Kfm. Angest., Goethestraße 12
— Wilhelm, Inv., Langemarckstr. 22
Jobiewski, Stephan, Inv., Michaelstr. 9a
Jriefus, Georg, Lehrhäuer, Nikolaistr. 6
— Johann, Sprengstoffausgeber, Salzbrunnstraße 38
Joseph, Johann, Rentner, Robert-Blum-Straße 9
Josephiok, Peter, Arbeiter, Schlageterstraße 3
Josko, Josef, Schmied, Baumannstr. 9
Jotschek, Artur, Kaufm., Schlageterstr. 2
Jottkowitz, Leopold, Kaufmann, Dorotheenstraße 76
Jucha, Michael, Hausbesitzer, Hindenburgstraße 1a
Juchelka, Johann, Klempner, Reitzensteinstraße 2
Juda, Josef, Verwieger, Beuth. Str. 91
Jürgens, Johannes, Arb., Am Anger 1
— Dr., Paul, Amtsarzt, Zedlitzstraße 17
Jüriak, Johann, Lok.-Führer, Ernststr. 2
Jüttner, Ernst, Buchhalter, Finkenweg 30
— Hugo, Rentner, Klausberger Str. 2
— Josef, Invalide, Weinkopfstraße 6
— Kurt, Vertreter, Reitzensteinstr. 2a
— Paul, Steiger, Makoschauer Straße 14
Juncker, Gustav, Photograph, Kronprinzenstraße 223
Juna, Franziska, Witwe, Guidostraße 37
— Gertrud, Witwe, Salzbrunnstraße 5
— Josef, Invalide, Bauernstraße 2
— Josef, Lehrer, Kronprinzenstraße 147
— Theodor, Arbeiter, Winklerstraße 9
— Wilhelm, Kranführer, Dorotheenstr. 73
Junga, Franz, Werkmstr., Beuthener Straße 80
Junger, Adolf, Rentn., Hochgelandtstr. 22
— August, Rammer, Redenstraße 1
Jupe, Georg, Rektor, Dorotheenstraße 47
Jura, Bruno, Maschinenteiger, Beuth. Straße 6
— Ernst, Fleischer, Nietzscheweg 7
— Erwin, Arbeiter, Solgerstraße 5
— Georg, Ingenieur, Adolfstraße 11
— Marie, o. B., Kronprinzenstraße 315
Juranek, Alfred, Grubenarb., Belienstr. 1
— Johann, Grubenarb., Enger Weg 2a
— Josef, Invalide, Guidostraße 5
— Richard, Grubenarb., Jahnstraße 2
— Roman, Grubenarb., Schulstraße 9
Juras, Gottlieb, Arbeiter, Gustloffstr. 3
Juraschek, Eduard, Techniker, Florianstraße 22
— Engelbert, Lokomotivführ., Klingestr. 1
— Franziska, Witwe, Barbarastraße 14
— Johann, Bäckermstr., Dorotheenstr. 68
— Josef, Rohproduktenhändler, Teschener Straße 4
— Julius, Steinsetzmeister, Schechepl. 4
— Karl, Invalide, Viktoriastraße 12
— Ludwig, Monteur, Heinrichstraße 64
— Martha, o. B., Seilbahnstraße 33
— Max, Hüttenarb., Einsiedelstraße 10
— Robert, Rentner, Friedrichstraße 16
— Rosalie, Witwe, Hüttenstr. 12
— Simon, Invalide, Hochgelandtstr. 16
— Theophil, Obsthändler, Paulstraße 28
Jurczyga, Franz, Arbeiter, Schmiedebrücke 3
— Josef, Schlosser, Dorfstraße 44
— Stanislaus, Laborant, Dittersdorfstraße 7
Jurczyk, Alfons, Zimmermann, Kronprinzenstraße 390
— Edmund, Zimmermann, Guidostr. 42
— Franz, Inval., Kunzendorfer Str. 17
— Franz, Kaufmann, Bülowstraße 1
— Franz, Zimmermann, Guidostraße 61
— Franziska, Witwe, Guidostraße 69
— Friedrich, Arb., Grenzstraße 8
— Jakob, Zimmerpol., Laurahütt. Str. 11
— Johann, Zimmerm., Hohenzollernstr. 8
— Josef, Schneider, Dorotheenstraße 41
— Marie, o. B., Allenstraße 14
— Max, Friseur, Tannenbergstraße 16
— Reinhold, Kraftfahrer, Hermann-Stehr-Straße 1
— Theodor, Postschaffner, Friedensstr. 9
Jurdzko, Joh., Rentner, Gleiwitz. Str. 20
Jurek, Franziska, Witwe, Schönwälder Straße 27
— Margarete, Witwe, Saarlandstr. 10
Juretko, Erich, Grb.-Arb., Bauernstr. 7
Jurettko, Heinrich, Invalide, Kronprinzenstraße 530
Juretzek, Agnes, o. B., Schöffenweg 11
— Albert, Invalide, Mollstraße 1
— Alois, Elektromont., Eichendorffweg 62
— Aloisia, Witwe, Schöffenweg 11
— Günter, Elektriker, Borsigstraße 13
Juretzka Dr., Karl, Facharzt, Peter-Paul-Platz 2
— Paul, Grubenarb., Lindenstraße 9
Juretzki, Adolf, Invalide, Konradstr. 13
— Ernst, Grubenarb., Beuthener Str. 46
— Johann, Grubenarb., Schillingstr. 19
— Johann, Invalide, Konradstraße 7
— Josef, Krim.-Kommissar, Dietrich-Eckart-Straße 12
— Josef, Schmied, Arnoldstraße 19
— Karl, Bohrer, Hüttenstraße 1
— Paul, Schmied, Beuthener Str. 89
Juretzko, Emil, Angestellter, Kronprinzenstraße 105
— Franz, Tischler, Kronprinzenstr. 214
— Franziska, Witwe, Annastraße 7
— Heinrich, Tischler, Stollenstraße 11
— Josef, Dreher, Bischofsstraße 7
— Martha, Kaufmann, Schmidtstr. 11a
— Martha, Witwe, Hochhammerstraße 20
— Raphael, Oberpostschaffner, Gustav-Freytag-Straße 17
— Viktor, Fleischermstr., Dorotheenstr. 75
Jurinda, Alfr., Wagenmont., Pfarrstr. 48
— Bernhard, Rentner, Gerh.-Wagner-Weg 15
Juritko, Emanuel, Masch.-Wärter, Kronprinzenstraße 496
Jurkowski, Karl, Inval., Friedhofstr. 29
Jurochnik, Franz, Grubenarb., Friedensplatz 4
— Hildegard, Ehefr., Kronprinzenstr. 181
— Paul, Invalide, Endersdorfer Str. 14
— Viktor, Häuer, Kleiner Winkel 1
Jurok, Agnes, Witwe, Fiebigweg 7
— Bruno, Angestellter, Lerchenweg 1
— Eduard, Ingenieur, Michaelstraße 53
— Johann, Rentner, Heinrichstraße 10
— Martha, Witwe, Heinrichstraße 14
— Max, Former, Schlachthofstraße 4
— Theodor, Stadtinsp., Bahnhofstraße 4
Juros, Anton, Postass. a. D., Kanalstr. 13
Jursak, Paul, Lok.-Führer, Ernststraße 7
Jursch, Richard, Grubenarb., Friedhofstraße 6
Jursitza, Wilhelm, Drahtzieher, Adolf-Deichsel-Straße 13
Jurytko, Eduard, Grubenarb., Dittersdorfstraße 13
Jurytko, Franz, Invalide, Kronprinzenstraße 555
— Georg, Pappelweg 3
— Konrad, Arbeiter, Winklerstraße 15
— Viktor, Masch.-Arb., Wörthstraße 8
— Wilhelm, Grubenarb., Bäckerweg 9
Jurziga, Marie, o. B., Kronprinzenstraße 619
Jurzitza, Alfons, Grubenarb., Kampfbahnallee 116
— Anna, Witwe, Teichstraße 13
— Franz, Invalide, Zedlitzstraße 3
— Georg, Händler, Flurstraße 2
— Heinrich, Klempner, Zedlitzstraße 3
— Karl, Invalide, Belsenstraße 21
— Ottilie, Witwe, Kanalstraße 9
— Richard, Arbeiter, Belsenstraße 27
Jurzok, Joh., Grubenarb., Bauernstr. 67
— Karl, Zimmermann, Annastraße 2

Juschzyk, Agnes, Witwe, Lückestraße 12
— Klara, Küchenmädchen, Gr. Winkel 11
Juszczyk, Ernst, Elektriker, Annastraße 7
— Josef I, Kranführer, Ernststraße 3
— Josef II, Eektriker, Ernststraße 3
— Paul, Häuer, Moltkestraße 19
— Wilhelm, o. B., Kronprinzenstr. 253
Jusek, Alfred, Arbeiter, Dittersdorfstr. 16
Jusha, Michael, Arbeiter, Sandstraße 30
Just, August, Pförtner, Kronprinzenstraße 418
— Franz, Schmied, Endersdorfer Str. 4
— Georg, Schlosser, Gneisenaustraße 23
— Lothar, Bergm., Kronprinzenstr. 303
— Margarete, Rentnerin, Kronprinzenstraße 303
— Paul, Böttchermeister, Glückaufstr. 2
— Walter, Maschinenbauer, Kleiststr. 13
Jutsch, Emil, Grubenarb., Beuthener Straße 19

Ein verschwendeter Pfennig ist eine ermordete Mark.
Stadtsparkasse zu Hindenburg OS.

K

Kaag, Dr., Saul, Rabbiner, Dorotheenstraße 1
Kaban, Anton, Invalide, Guidostraße 12
— Emanuel, Grubenarb., Guidostr. 13
Kabath, Alfred, Grb.-Arb., Finkenweg 29
— Anna, ohne Beruf, Pfarrstraße 27
— Anna, Witwe, Paulstraße 37
— Günter, Häuer, Kronprinzenstr. 437
— Leonhard, Zimmerhauer, Hatzfeldstr. 5
— Max, Zimmermann, Eichendorffweg 28
— Viktor, Monteur, Seilbahnstraße 6
Kabatsch, Robert, Aufseher, Matthiasstr. 8
Kabel, August, Kollektr., Borowskiweg 6
Kabelka, Dorothea, o. B., Sedanstraße 21
Kaberek, Dorothea, o. B., Sedanstraße 27
Kabon, Josef, Invalide, Langemarckstr. 15
Kaboth, Alfons, Dipl.-Handelslehrer, Parisiusstraße 10
Kabja, Albine, Witwe, Tannenbergstr. 17
— Karl, Fleischer, Tannenbergstraße 2
— Paul, Schlosser, Hopfenbruchstr. 29
Kabus, Edeltrud, o. B., Beuth. Str. 196
— Erich, Kellner, Teichstraße 30
— Gertrud, Witwe, Glückaufstraße 7
— Hans, Schlosser, Beuthener Str. 106
— Johann, Arbeiter, Heinrichstraße 98
— Johann, Pensionär, Tiarsstraße 16
— Jos., Elektromstr., Beuthener Str. 194
— Karl, Postschaffner a. D., Paulstr. 1
— Margarete, Rentnerin, Steinstraße 5
— Paul, Schuhmachermstr., Barbarastraße 5
— Viktor, Invalide, Kampfbahnallee, Parzelle 156
Kachel, Anastasia, Witwe, Dorotheenstr. 78
— Bruno, Arbeiter, Renoldstr. 19
— Emanuel, Zimmerling, Beuthener Straße 103
— Franz, Gastwirt, Beuthener Str. 44
— Josef, Häuer, Bauernstraße 2
— Mathilde, o. B., Beuthener Str. 50
— Philipp, Feuerwehrmann, Haldenstraße 22
— Viktor, Zimmerhauer, Konkordiastr. 7
— Wenzeslaus, Invalide, Bülowstraße 7
Kaczior, Thomas, Schmied, Mackensenstraße 9
Kaczmarczyk, Adalbert, Zimmerhauer, Heckenweg 1
— Alfons, Fuhrgesch., Kampfbahnallee 45
— Alois, Musiker, Friedhofstraße 22
Kaczmarczyk, Alfred, Grubenarbeiter, Laurahütter Straße 13
— Alois, Zimmerhauer, Lindenstraße 12
— Anna, o. B., Eintrachtstraße 2
— Anton, Häuer, Barbarastraße 5
— August, Invalide, Holwedestraße 12
— August, Invalide, Ziegeleiweg 5
— Berta, Witwe, Sandstraße 3
— Berta, Witwe, Friedrichstraße 1
— Bartholomäus, Grubenarb., Eintrachtstraße 7
— Emil, Grubenarb., Tarnowitzer Pl. 7
— Erich, Labor.-Geh., Laurah. Str. 17
— Ernst, Arbeiter, Röhrigstraße 12
— Ernst, Masch.-Arb., Rheinbabenstr. 13
— Franz, Glasreiniger, Kanalstraße 10
— Franz, Invalide, Guidostraße 55
— Franz, Werkmeister a. D., Körnerstr. 1
— Franziska, Witwe, Kronprinzenstr. 452
— Franziska, Witwe, Tannenbergstr. 18
— Georg, Bergmann, Schlageterstr. 5
— Georg, Angest., Kronprinzenstr. 279
— Heinrich, Zimmerhauer, Pochhammerstraße 19
— Johann, Häuer, Krugstraße 5
— Johann, Tagearbeiter, Finkenweg 41
— Josef, Arbeiter, Jaeschkestraße 4
— Josef, Invalide, Röhrigstraße 12
— Josef, Modelltischler, Florianstr. 26
— Josepha, Milchhändl., Gustav-Freytag-Straße 4
— Josephine, o. B., Kronprinzenstr. 347
— Julie, Witwe, Blücherstraße 9
— Karl, Arbeiter, Holteistraße 6
— Karl, Invalide, Tiarsstraße 14
— Karl, Klempner, Gründlerstraße 3
— Karl, Rentner, Zillerstraße 14
— Karl, Rohrleger, Myslowitzer Str. 7
— Konrad, Grubenarb., Dorfstraße 45
— Marie, Hebamme, Beuthener Str. 18
— Marie, o. B., Pochhammerstraße 18
— Marie, Witwe, Dorfstraße 41
— Marie, Witwe, Lindenstraße 12
— Marie, Witwe, Tannenbergstraße 38
— Martha, Witwe, Guidostraße 55
— Max, Elektriker, Alienstraße 16
— Max, Invalide, Glückaufstraße 19
— Michael, Invalide, Annastraße 14
— Paul, Bürogehilfe, Lindenstraße 12
— Paul, Grubenarb., Sedanstraße 3
— Paul, Invalide, Rheinbabenstraße 9
— Paul, Tagearbeiter, Röselsprung 2
— Paul, Vorschmied, Sedanstraße 19
— Paul, Schlosser, Kronprinzenstr. 306
— Peter, Invalide, Hilgerstraße 2
— Reinhold, Masch.-Arb., Dorfstraße 41
— Richard, Treber, Forststraße 20
— Robert, Häuer, Dittersdorfstraße 29
— Roman, Häuer, Kronprinzenstr. 469
— Stanislaus, Arbeiter, Gneisener Weg 7
— Theodor, Grubenarb., Annastraße 16
— Theophil, Invalide, Heinrichstraße 63
— Theresia, Witwe, Sedanstraße 6
— Walter, Bergmann, Friedrichstraße 9
— Wilhelm, Geschäftsf., Lange Reihe 3
Kaczmarek, Agnes, Lehrerin, Urbanstr. 2
— Agnes, Witwe, Neuhofstr. 12
— Alfred, Heizer, Jaeschkestraße 15
— Andreas, Zimmerhauer, Kronprinzenstraße 558
— August, Bauarbeiter, Kronprinzenstraße 181
— Erna, Witwe, Jaeschkestraße 16
— Ernst, Elektromonteur, Fichteweg 2
— Ferdinand, o. B., Jaeschkestraße 10
— Florentine, Witwe, Bergstraße 1
— Florian, Musiker, Mathiasstraße 11
— Franz, Brenner, Ernststraße 13
— Franz, Schlosser, Jaeschkestraße 16
— Franz, Tischler, Bülowstraße 2
— Franziska, Witwe, Weinkopfstraße 4
Kaczmarek, Johann, Tagearbeiter, Winklerstraße 1
— Johann, Ofensetzer, Bülowstraße 2
— Johann, Rentner, Lückestraße 14
— Josef, Arbeiter, Gustloffstraße 13
— Josef, Elektriker, Neuhofstraße 11
— Josef, Grubenarb., Enger Weg 1d
— Josepha, Arbeiterin, Paulstraße 14
— Julius, Arbeiter, Schillerstraße 4
— Karl, Kraftwagenführer, Neuhofstr. 2
— Klemenz, Grubenarb., Friedrich-Wilhelm-Straße 1
— Marie, Witwe, Bischofstraße 13
— Paul, Bleilöter, Saarlandstraße 22
— Paul, Grubenarb., Arnoldstraße 15
— Paul, Kaufmann, Hoher Weg 1
— Peter, Invalide, Kronprinzenstr. 14
— Siegfried, Buchhalter, Gartenstraße
— Theophil, Arbeiter, Zedlitzstraße 2
— Theophil, Fiakenweg 24
— Vinzenz, Obergärtner, Kutscherhaus im Park der D. H.
— Wilhelm, Invalide, Annastraße 17
Kaczorek, Karl, Masch.-Arb., Urbanstr. 1
Kadella, Konrad, Arbeiter, Bäckerweg 4
Kadlubski, Heinrich, Zimmerh., Plesser Straße 18
— Paul, Invalide, Plesser Straße 18
Kaduk, Antonie, Witwe, Kronprinzenstraße 166
— Erwin, Arb., Kronprinzenstr. 236
— Franz, Lehrer, Viktoriastraße 1a
— Johann, Arbeiter, Kleiststraße 2
— Josef, Invalide, Gustloffstraße 6
— Kurt, Polizeiassistent, Urbanstr. 13
— Oskar, Hüttenarb., Konkordiastraße
— Robert, Arbeiter, Goethestraße 18
— Waldemar, Arbeiter, Tiarsstraße 1
Kadzioch, Ignaz, Arbeiter, Sandstraße 2
Kaembach, Günter, Dirschauer Weg 1
Kaernbach, Gertrud, Witwe, Körnerstr.
Kaeßler, Reinhold, Ingen., Teichener Straße 2
Kaester, Paul, Steiger, Annaberstr. 17
Kaiczyk, Ernst, Treber, Badestraße 7
— Josef, Schuhmacher, Reitzenstein 1
— Rudolf, Grabsteingeschäft, Kanalstr. 8
Kaiczyk, Alfred, Schweißer, Bergmannspfad 21
— Engelbert, Schlosser, Knappenweg 6
— Joh., Invalide, Bergmannspfad 21
— Max, Glaser, Schlachthofstraße 1
— Theodor, Invalide, Buntenbausenkolonie 6
Kaffka, Georg, Glasmach., Schmidtstr. 19
— Johann, Bote, Kronprinzenstraße 29
— Konrad, Glasmacher, Bischofstraße 1
— Martha, Witwe, Eichendorffweg 22
— Paul, Kassenbuchhalter, Kleiststr. 1
— Wilhelm, Beamter, Kleiststraße 8
Kaska, Joh., Grubenarb., Am Wäldchen
— Josef, Häuer, Gleiwitzer Str. 22
— Max, Kaufmann, Bahnhofsplatz 10

Max Kafka Woll- u. Textilwaren Bahnhofspl. 10, Tel. 406

— Theodor, Zollbeamter, Luisenstraße 9
— Viktor, Vertreter, Harpenbergweg 2
Kajurke, Albert, Rentner, Grenzstraße
— Paul, Invalide, Ernststraße 11
Kahl, Margarete, Witwe, Dorotheenstr. 6
Kahler, Karl, Bäckermstr., Schlachthofstraße 10
Kahlert, Georg, Rentner, Finkenweg 8
— Karl, Arbeiter, Kirchstraße 5
Kahlfuß, Wilhelm, Obersteiger, Kronprinzenstraße 507
Kahner, Wilhelm, Angestellter, Kronprinzenstraße 243
Kahnert, Walter, Steigerstellvertreter, Dorotheenstraße 91

Kaik, Friedrich, Betr.-Aufs., Kronprinzenstraße 313a
— Helene, Witwe, Kunzendorfer Str. 41
— Johann, Postschaffner, Lange Reihe 2
— Paul, Maschinist, Endersdorfer Str. 4
Kaikowski, Alb., Sortierer, Nietzscheweg 2
Kaim, Theodor, Gaststättenpächter, Bahnhofsplatz 3
Kainka, Margarete, Schwester, Annasiegenstraße 7
Kaintoch, Cyprian, Grubenarb., Paulstraße 45
— Felix, Invalide, Kronprinzenstraße 435
Kaiser, Artur, Fleischermstr., Kronprinzenstraße 259
— August, Invalide, Moltkestraße 2
— August, Invalide, Parkstraße 15
— August, Masch.-Wärter, Wiesenstr. 2
— Bernhard, Häuer, Dorfstraße 44
— Cäzilie, Witwe, Dorfstraße 44
— Eduard, Buchhalter, Dorotheenstr. 29
— Ernst, Invalide, Winklerstraße 11
— Franz, Invalide, Holwedestraße 1
— Franz, Zimmerhäuer, Bauernstr. 49
— Franziska, Witwe, Paulstraße 53
— Franziska, Witwe, Plesser Straße 2
— Friedrich, Elektro-Schlosser, Friedhofstraße 20
— Georg, Angestellter, Paulstraße 53
— Gerhard, Arbeiter, Paulstraße 53
— Helene, Witwe, Dorotheenstraße 76
— Henriette, Witwe, Bahnhofsplatz 5
— Hermann, Fleischermstr., Paulstr. 12
— Hugo, Reichsbahnbediensteter, Gerichtsstraße 2
— Ignaz, Zuschläger, Bülowstr. 10
— Johann, Elektro-Aufs., Dorfstr. 44
— Johann, Häuer, Kronprinzenstr. 487
— Johann, Kranführer, Goetheistraße 29
— Joh., Maschinenwärter, Humboldstr. 11
— Josef, Fleischermeister, Kronprinzenstraße 186
— Josef, Invalide, Gartenstraße 26
— Josef, Zimmerhäuer, Kronprinzenstraße 518
— Konrad, Arbeiter, Florianstraße 1
— Kurt, Dipl.-Ing., Ad.-Hitler-Str. 62
— Ludw., Einkassierer, Hultschiner Weg 19
— Max, Grubenarb., Bauernstraße 35
— Max, Polizeiangest., Hardenbergweg 12
— Michael, Studienrat, Dorotheenstr. 62
— Paul, Angest., Gartenstraße 7
— Paul, Grubenarb., Konkordiastr. 2
— Rosalie, Witwe, Heinrichstraße 104
— Stanisl., Monteur, Hohenlinder Weg 1
— Theod., Fleischermstr. a. D., Paulstr. 19
— Theodor, Invalide, Emmystraße 11
— Therese, Witwe, Schulstraße 4
— Viktor, Grubenaufseher, Kronprinzenstraße 405
— Vinzenz, Invalide, Seydewitzstraße 13
— Wilhelm, Häuer, Gneisenaustraße 21
— Wilhelm, Schlosser, Guidostraße 15
Kaisig, Bronislawa, Witwe, Kronprinzenstraße 208
— Josef, Rohrleger, Dorfstraße 36
— Marie, o. B., Dorfstraße 36
Kaiske, Georg, Bergarb., Kronprinzenstraße 549
Kaistrzyk, Theodor, Invalide, Beuthener Straße 69
Kaka, Max, Arbeiter, Rösselsprungstr. 2
Kalabis, Joh., Schneidermstr., Hatzfeldstraße 9
Kalamorz, Peter, Häuer, Salzbrunnstr. 17
Kalber, Franz, Rentner, Damaschkestr. 35
Kalbonek, Adolf, Arbeiter, Gerh.-Wagner-Weg 44
— Anton, Masch.-Aufs., Gerhard-Wagner-Weg 25
— August, Häuer, Bergmannstraße 6
Kaldonek, Erich, Grubenarb., Kantstr. 28
— Erwin, Kaufmann, Eupener Weg 1
— Georg, Schlosser, Körnerstraße 7
— Gertrud, o. B., Damaschkestraße 43
— Johann, Invalide, Paulstraße 35
— Josef, Invalide, Langemarckstraße 32
— Josef, Reichsbahn-Betr.-Aff. a. D., Heinrichstraße 53
— Norbert, Geselle, Paulstraße 19
Kaleja, Stephan, Weichenwärter, Dr.-Nathan-Weg 15
Kalemba, Adolf, Grubenarb., Dorotheenstraße 83
— Agnes, Witwe, Fiebigstraße 6
— Florian, Invalide, Hilgerstraße 6
— Johann, Invalide, Bauernstraße 43
— Karoline, Witwe, Kunzendorfer Str. 39
— Pius, Zimmerhäuer, Am Hag 7
— Richard, Magazinarb., Kolonie 16
— Robert, Grubenarb., Saarlandstr. 16
— Wilhelm, Angest., Salzbrunnstraße 6
Kalert, Hans, Drahtzieher, Ad.-Teichiel-Straße 35
Kaleße, Johannes, Schlosser, Paulstr. 46
Kaletka, Josef, Lokführer a. D., Kattowitzer Straße 13
Kaletta, Franz, Arbeiter, Heinitzstr. 6
— Hermann, Inv., Kronprinzenstr. 518
— Joachim, Maurer, Scherholzstraße 3
— Johann, Arbeiter, Heinrichstraße 5
— Julius, Tagearb., Michaelstr., Baracke
— Konrad, Hüttenarb., Knurower Str. 9
— Ludwine, Hausbes., Brückenweg 12
— Martha, Witwe, Guidostraße 41
— Max, Grubenarb., Augustastraße 8
— Paul, Häuer, Kronprinzenstraße 484
— Pius, Maurer, Brückenweg 12
— Wilhelm, Former, Sandstraße 26
Kalicinski, Anna, Witwe, Schecheistr. 10
— Franz, Sem.-Oberlehrer, Tuermondtstraße 48
Kaliga, Bernhard, Dreher, Goethestr. 22
— Ernst, Aufseher, Kleiststraße 13
— Leopold, Invalide, Annastraße 18
Kalina, Alfr., Grubenarb., Heinrichstr. 55a
— Gerhard, Häuer, Einsiedelstraße 19
— Gertrud, Witwe, Sedanstraße 23
— Silvester, Stadtarb., Einsiedelstraße 11
Kalinisch, Georg, Invalide, Grüner Weg 5
Kalinowski, Albert, Inval., Ottiliaestr. 12
— Friedrich, Invalide, Guidostraße 1a
— Fritz, Maschinist, Dorotheenstraße 87b
— Martin, Rentner, Kampfbahnallee, Parzelle 68
— Max, Schachtmeister, Kampfbahnallee, Parzelle 4
Kalisch, Alexander, Bergarb., Kronprinzenstraße 443
— Arnold, Rechnungsf., Am Torbogen 12
— Eduard, Grubenarb., Heinrichstraße 34
— Franz, Invalide, Märklinstraße 6
— Franz, Maschinensteiger, Makoschauer Straße 1
— Friedrich, Arbeiter, Hardenbergweg 1
— Georg, Schlosser, Pfarrstraße 9a
— Josef, Büroangest., Sedanstraße 8
— Josef, Grubenarb., Kronprinzenstr. 160
— Josef, Oberhäuer, Kaiserstraße 4
— Karl, Rentner, Teichstraße 40
— Leonhard, Bäcker, Kampfbahnallee 75
— Maria, Angest., Florianstraße 14
— Martha, Aufwärterin, Burchardistr. 1
— Paul, Dreher, Arnoldstraße 15
— Paul, Fördermann, Humboldstraße 9
— Richard, Förderm., Kampfbahnallee 53
Kalitta, Georg, Häuer, Körnerstraße 14
— Laura, Witwe, Einsiedelstraße 3
— Theodor, Postschaffner, Körnerstr. 6
Kaliwoda, Magdalene, Witwe, Kronprinzenstraße 451
— Marie, o. B., Kronprinzenstraße 577
Kaliwoda, Max, Klempn., Lange Reihe 3
Kalka, Alois, Grubenarb., Jaeschkestr. 10
— Franz, Invalide, Adolfstraße 27
— Helene, o. B., Bunter Hof 12
— Johann, Kraftwagenf., Meisenweg 75
— Wilhelm, Grubenarb., Querschlag 3
Kalla, Albert, Invalide, Friesenweg 12
— Alfred, Grb.-Arb., Salzbrunnstr. 46
— Erich, Grubenarb., Salzbrunnstraße 34
— Franz, Invalide, Schmiedebrücke 42
— Georg, Grubenarb., Fr.-Wilh.-Str. 2
— Georg, Werksarb., Kleiner Winkel 5
— Martha, Witwe, Bauernstraße 65
— Wilhelm, Invalide, Michaelstraße 12d
Kallabis, Eugen, Steiger, Mühlstraße 20
— Josef, Gleiwitzer Straße 6
— Johann, Händler, Kronprinzenstr. 113
Kallert, Wilhelm, Rangiermstr. a. D., Dorotheenstraße 24
Kallinich, August, Telephonist, Kronprinzenstraße 392
— Georg, Heizer, Lerchenweg 12
— Gerhard, Grubenarb., Zeppelinstr. 3
— Karl, Invalide, Jaeschkestraße 7
Kallmann, Arnold, Handelsvertr., Paulstraße 53
— Artur, Kaufmann, Kronprinzenstr. 321
— Fritz, Holzkaufm., Hopfenbuchstr. 18
Kallnik, Anna, Witwe, Kronprinzenstraße 434
— Heinrich, Vekturant, Guidostraße 12
— Marie, Witwe, Guidostraße 12
— Paul, Arbeiter, Beuthener Straße 70
— Stephan, Grubenaufs., Bergmannsplatz 21
Kalloch, August, Vertreter, Guidostr. 15
— Emanuel, Arbeiter, Plesser Straße 8
— Gertrud, o. B., Kronprinzenstraße 555
— Josefine, o. B., Dorotheenstraße 98
— Karl, Häuer, Sedanstraße 8
— Paul, Schneider, Fichteweg 1
— Valentin, Invalide, Guidostraße 15
— Willi, Arbeiter, Gneisenaustraße 32
Kallus, Anton, Arb., Eichendorffweg 11
— Ella, ohne Beruf, Schlageterstr. 11
— Josef, Grubenarbeiter, Finkenweg 21
— Josef, Häuer, Sandstraße 5
— Paul, Arbeiter, Sandstraße 36
— Paul, Invalide, Werderstraße 41
— Viktor, Schlosser, Beuthener Str. 76
Kaloß, Lydia, Lehrerin, Zillerstraße 31
Kalow, Konrad, Füller, Kronprinzenstraße 434
Kalt, Richard, Obersteuerinspektor, Hatzfeldstraße 17
Kalus, Alfred, Grb.-Arb., Nietzscheweg 5
— Anna, Witwe, Kronprinzenstraße 256
— Anton, Pförtner, Kronprinzenstr. 847
— Berta, Witwe, Bahnstraße 4
— Bruno, Bauführer, Goethestraße 8
— Edmund, Grubenarbeiter, Robert-Koch-Straße 6
— Eduard, Arbeiter, Paulstraße 43
— Emanuel, Hausbes., Hindenburgstr. 13
— Emil, Grubenarbeiter, Schulstraße 20
— Erich, Elektriker, Räuschstraße 4
— Ewald, Arb., Gust.-Freytag-Str. 15
— Ewald, Invalide, Abstimmungsstr. 47
— Fritz, Bergarb., Bromberger Weg 3
— Georg, Arbeiter, Werderstraße 10
— Gottliebe, Witwe, Guidostraße 55
— Heinrich, Glasmacher, Heinrichstr 28
— Hermann, Arbeiter, Barbarastraße 7
— Isidor, Oberhäuer, Räuschstraße 6
— Johann, Arb., Siedlung v. 4. Juli 1c
— Johannes, Steuerinspektor, Adolf-Hitler-Straße 49
— Josef, Gastwirt, Kronprinzenstr. 500
— Julie, Witwe, Kanalstraße 15
— Karl, Arbeiter, Schlachthofstraße 10
— Karl, Häuer, Dorotheenstraße 58
— Karl, Invalide, Mühlstraße 15

Kalus, Katharina, Witwe, Velsenstr. 11
— Margarethe, Witwe, Dorotheenstr. 66
— Marie, Witwe, Kaiserstraße 30
— Marie, Witwe, Werderstraße 7
— Martha, Aufräumefrau, Adolfstr. 20
— Max, Arbeiter, Grüner Weg 1
— Michael, Arbeiter, Paulstraße 7
— Michael, Steigerstellvertr., Dorfstr. 33
— Paul, Invalide, Röhrigstraße 12
— Paul, Invalide, Schmidtstraße 11
— Paul, Masch.-Wärter, Buntzelstraße 9
— Paul, Zimmerhäuer, Bauernstr. 33
— Peter, Oberhäuer, Dissarsstraße 16
— Richard, Häuer, Rösselsprung 12
— Wilhelm, Grb.-Arb., Saarlandstr. 24
— Wilhelm, Invalide, Dorotheenstr. 96
Kaluische, Erich, Lehrer, Kronprinzenstraße 248
Kaluschke, Bernhard, Studienrat, Zedlitzstraße 19
Kaluza, Agathe, Witwe, Borsigstraße 8
— Agnes, Witwe, Bunter Hof 17
— Anna, Witwe, Kronprinzenstraße 7
— Anna, Witwe, Lessingstraße 8
— Anna, Witwe, Urbanstraße 3
— Anton, Bäckermeister, Schillingstr. 21
— Anton, Invalide, Kronprinzenstr. 554
— Bernhard, Arbeiter, Werkplatz 6
— Bronislawa, Witwe, Sedanstraße 26a
— Emil, Kutscher, Glückaufstraße 16
— Emil, Pensionär, Flurstraße 7
— Erich, Hausbesitzer, Hindenburgstr. 19
— Ewald, Kraftwagenführ., Haldenstr. 16
— Franziska, Witwe, Fichteweg 5
— Georg, Fleischer, Hacelweg 6
— Georg, Grubenarbeiter, Klausberger Straße 12
— Hedwig, ohne Beruf, Schwalbenweg 5
— Heinrich, Elektriker, Viktoriastr. 12
— Heinrich, Gärtner, Trosselweg 3
— Hubert, Grubenarbeiter, Teichstr. 29
— Johann, Arbeiter, Werderstraße 4
— Johann, Schlosser, Bahnhofsplatz 2
— Josef, Arbeiter, Adolfstraße 33
— Josef, Gefangenen-Hilfsaufseher, Kaurower Straße 1
— Josef, Grubenarbeiter, Kaiserstr. 22
— Josef, Pensionär, Gartenstraße 15
— Karl, Grubenarbeiter, Velsenstraße 1
— Karoline, Rentn., Beuthener Str. 6
— Karoline, Rentnerin, Neue Beuthener Straße 6
— Konrad, Sattler, Nietzscheweg 5
— Leo, Grb.-Arbeiter, Lissaer Weg 3
— Marie, Witwe, Hubertstraße 2
— Marie, Witwe, Jeprelinstraße 3
— Martha, Witwe, Großer Winkel 10
— Max, Grubenarbeiter, Doblenweg 61
— Otto, Häuer, Am Anger 15
— Paul, Fördermann, Tonderaasse 12
— Paul, Häuer, Finkenweg 41
— Paul, kaufmännischer Angestellter, Beuthener Straße 1
— Paul, Kutscher, Laurahütter Str. 17
— Peter, Grubenarbeiter, Blücherstr. 7
— Peter, Kutscher, Adolfstraße 24
— Viktor, Arbeiter, Schlachthofstraße 8
— Viktoria, Witwe, Hubertstraße 4
— Wilhelm, Grb.-Arb., Lindenstraße 8
— Wilhelm, Grubenarbeiter, Oskar-Schlitter-Straße 8
— Wilhelm, Hausbes., Humboldtstr. 7
— Wilhelm, Postbetriebsarbeiter, Gartenstraße 2
Kalwar, Theophil, Polizei-Hauptwachtmeister, Beuthener Straße 73
Kalweit, Bruno, o. B., Hohenzollernstr. 11
Kalyta, Wilh., Vorschlosser, Stollenstr. 14
Kalytta, Alfons, Reserve-Lokführer, Adolf-Deichsel-Straße 18
— Alfred, Grb.-Arb., Am Anger 4
— Anna, Rentn., Gustav-Freytag-Str. 7
Kalytta, Bruno, Städtischer Angestellter, Annabergstraße 15
— Elfriede, ohne Beruf, Einsiedelstr. 15
— Ernst, Arbeiter, Annastraße 7
— Florentine, Witwe, Michaelstr. 3b
— Georg, Grubenarbeiter, Mollstraße 4
— Johann, Vorzeichner, Wallstraße 10
— Johann, Weichenwärter i. R., Heinrichstraße 19
— Karl, Invalide, Velsenstraße 21
— Karl, Stuckateur, Schönwäld. Str. 29
— Ludw., Schlosser, Beuthener Str. 78
— Oskar, Büroang., Beuthener Str. 78
Kamalla, Lorenz, Bahnarb., Am Bach 1
— Franz, Hüttenmstr. a. D., Turmstr. 2
Kamenz, Alice, Badewärterin, Annabergstraße 15
— Richard, Pensionär, Hochbergstraße 8
Kaminiorz, Alfred, Grubenarbeiter, Urbanstraße 16
— Josef, Grb.-Arb., Klausberger Str. 14
— Remigius, Rentner, Urbanstraße 16
Kaminski, Alfred, Häuer, Kampfbahnallee 49
— Anton, Rentner, Richthofenweg 26
— Emanuel, Vorschmied, Gleiwitzer Straße 2
— Georg, Grb.-Arb., Kampfbahnallee 55
— Gerhard, Buchhalter, Fichteweg 2
— Hedwig, Versicherungsagentin, Glückaufstraße 9
— Helmut, Angestellter, Velsenstraße 19
— Johann, Kranführer, Paulstraße 39
— Josef, Grb.-Arb., Kronprinzenstr. 554
— Julius, Invalide, Einsiedelstraße 8
— Kurt, Grubensteiger, Dorotheenstraße 48a
— Lorenz, Oberhäuer a. D., Holwedestr. 4
— Viktor, Stadtkassenvollzieher, Gustloffstraße 2
Kaminsky, Bruno, Hausverwalter, Florianstraße 9
— Johann, Invalide, Velsenstraße 19
— Walter, Schlosser, Lückestraße 15
Kamionka, Anton, Maurer, Bauernstr. 69
— Emanuel, Kaufmann, Saarlandstr. 7
— Florentine, Witwe, Kaiserstraße 2
— Franz, Invalide, Bauernstraße 11
— Paul, Schlosser, Glückaufstraße 26
— Paul, Schlosser, Schlachthofstraße 6
— Richard, Telephon-Monteur, Saarlandstraße 9
— Roman, Rohproduktenhändler, Brückenweg 10
— Theodor, Häuer, Pochhammerstraße 6
Kamm, Hermann, Vertret., Elisabethstr. 1
Kammer, Otto, Rohrleg., Dorotheenstr. 10
— Valentin, Handl.-Geh., Wilhelmstr. 1b
Kammler, Agnes, Witwe, Sedanstraße 8
— Alfred, Pensionär, Haldenstraße 16
— Artur, Vorzeichner, Doblenweg 144
— Eduard, Reichs-Arb.-Verm., Dorotheenstraße 31
— Franz, Former, Osk.-Schlitter-Str. 13
— Franziska, Witwe, Florianstraße 12
— Gerh., Rechnungsführ., Wilhelmstr. 1
— Gertrud, Witwe, Schlageterstraße 13
— Josef, Seiler, Wilhelmstraße 49a
— Magda, Angestellte, Florianstraße 16
— Philomene, Witwe, Hüttenstraße 4
— Rosalie, Witwe, Paulstraße 2
— Theodor, Postschaffner, Werderstr. 7
Kampa, Alfons, Kaufmann, Kronprinzenstraße 211
— Angelika, Witwe, Kronprinzenstr. 494
— Anna, Witwe, Beuthener Straße 9
— Anna, Witwe, Kronprinzenstraße 211
— Anna, Witwe, Werderstraße 6
— August, Kontorist, Röhrigstraße 6
— Elisa, ohne Beruf, Damaschkestr. 21
— Erich, Holzhänger, Joh.-Vogel-Str. 4
— Johann, Grb.-Aufseher, Friedhofstr. 24
Kampa, Joh., Lagerhalt., Holwedestr. 4
— Johann, Maschinenwärter, Pochhammerstraße 18
— Johannes, Schlosser, Paulstraße 26
— Karl, Invalide, Röhrigstraße 6
— Max, Kranführer, Gustloffstraße 11
— Max, Post.-Beamter, Stollenweg 17
— Monika, Witwe, Hardenbergweg 8
— Paul, Grubenarbeiter, Feldstraße 5
— Paul, Grb.-Arb., Berniker Straße 2
— Paul, Invalide, Salzbrunnstraße 15
— Richard, Schlosser, Steiler Weg 4
— Stephan, Heizungsmonteur, Dondergasse 13
Kampczyk, Agnes, Witwe, Michaelstr. 9a
— Emil, Kraftwagenbes., Friedhofstr. 6
— Georg, Tischler, Werderstraße 37
— Josef, Rentner, Jahnstraße 9
— Josef, Tischler, Haldenstraße 3
— Valentin, Büroangest., Bülowstr. 15
Kampe, August, Polizeiwachtmstr. a. D., Nietzscheweg 5
— Franz, Arbeiter, Humboldtstraße 5
— Johann, Arbeiter, Emmystraße 15a
— Josef, Grubenschlosser, Pfarrstr. 21
— Marie, Witwe, Heckenweg 2
— Richard, Lehrhäuer, Weinkopfstr. 12
Kampka, Ignaz, Telegraphensekretär, Georgstraße 6
— Johann, Häuer, Sedanstraße 15
Kamrad, Florent., Witwe, Eintrachtstr. 1
— Josef, Kraftdroschkenbes., Luisenstr. 5
— Marie, Rentnerin, Annasegenstr. 12
Kamyczek, Franziska, Witwe, Hochgesandtstraße 10
— Johann, Grb.-Arb., Hochgesandtstr. 10
Kancy, Heinr., Arb., Kronprinzenstr. 567
Kanczek, Paula, Schneidermeisterin, Schecheplatz 3
Kanczok, Felix, Rechnungsf., Stollenstr. 1
— Gottlieb, Invalide, Mathiasstr. 21
— Hermann, Arbeiter, Mathiasstr. 21
Kandler, Anna, Ehefrau, Kronprinzenstraße 144
— Leo, Malermeister, Urbanstr.
— Maxim., Amtsgeh., Kronprin-
Kandora, Franziska, Witwe, Bi...
— Josef, Grubenarbeiter, Hüttenstr.
— Peter, Dreher, Körnerstraße 9
— Wilhelm, Inval., Beramannspfad 19
Kandzia, Alois, Grubenarbeiter, Kronprinzenstraße 237
— Angela, Witwe, Pfarrstraße 37
— August, Invalide, Tannenbergstr. 52
— Erich, Schlosser, Steiler Weg 2
— Franziska, Witwe, Wilhelmstraße 11
— Gerhard, Maler, Fichteweg 8
— Marianne, Witwe, Schillingstraße 7
— Oskar, Schlosser, Goethestraße 24
— Richard, Invalide, Steiler Weg 2
Kandziolka, Josef, Fleischermeister, Körnerstraße 13
Kandzior, Alfons, Schlosser, Hüttenstr. 1
— Alois, Invalide, Bischofstraße 7
— Gertrud, Köchin, Kattowitzer Str. 13
— Ignaz, Invalide, Mühlstraße 13
— Johann, Invalide, Hüttenstraße 10
— Johann, Invalide, Pfarrstr. 19
— Karoline, o. B., Kronprinzenstr. 145
— Ludwig, Masch.-Arb., Heinitzstr. 14
— Silvester, Fördermann, Michaelstr. 3b
— Wilhelm, Rohrleger, Heinrichstr. 56a
Kandziora, Alfred, Grubenarbeiter, Tondernweg 19
— Anna, Witwe, Friedhofstraße 1c
— August, Seiler, Adolf-Deichsel-Str. 35
— Felix, Rentner, Barbarastraße 2b
— Georg, o. B., Siedlung v. 4. Juli 10a
— Gertud, Witwe, Pfarrstraße 29
— Josef, Grubenarbeiter, Feldstraße 3
— Josef, Grubenarbeiter, Paulstraße 41
— Julie, Witwe, Heinrichstraße 63
— Karl, Invalide, Kronprinzenstr. 267

Kandziora, Kathar., Wwe., Schmidtstr. 14
— Dr., Kurt, Stadtarzt, Kampfbahnallee 23
— Marie, Arbeiterin, Paulstraße 41
— Marie, Fräulein, Schmidtstraße 15
— Mathilde, ohne Beruf, Jaeschkestr. 6
— Nikodem, Grb.-Arbeiter, Bäckerweg 7
— Paul, Ingen., Kronprinzenstraße 322
— Paul, Rentner, Kampfbahnallee 53
— Pauline, Invalidin, Beuthener Str. 72
— Richard, Poubetriebsarb., Pfarrstr. 11
— Robert, Kranführer, Friesenweg 17
— Sophie, Witwe, Beuthener Str. 42
— Theodosia, Witwe, Röhrigstraße 12
— Thomas, Grb.-Arb., Michaelstr. 5
Kandziorowski, Erich, Kassenrendant, Beuthener Straße 59
— Alois, Fleischermstr., Adolfstr. 13
— August, Feuerwehrm., Tamajchkestr. 16
— Ludwig, Sarghändler, Kronprinzenstraße 445
— Adolf, Registrator, Röhrigstr. 34
— Alois, Grb.-Arb., Bergmannspfad 5
— Anna, Witwe, Heinrichstraße 57
— Aug., Bahnhofsschaffn., Berawerkstr. 1
— Franz, Arbeiter, Salzbrunnstraße 32
— Franz, Grb.-Arb., Salzbrunnstraße 14
— Franz, Kraftwagenf., Barbarastr. 9
— Franz, Schweißer, Euvener Weg 19
— Franziska, Wwe., Kronprinzenstr. 375
— Heinrich, Arbeit., Kronprinzenstr. 605
— Ignaz, Invalide, Röfselspruna 3
— Johann, Schlosser, Michaelstraße 9a
— Johann, Schmied, Bülowstraße 9
— Julius, Schlosser, Heinrichstraße 57
— Karl, Grb.-Arbeiter, Röfselspruna 3
— Karl, Invalide, Bitterstraße 2
— Karoline, Witwe, Baldenstraße 3
— Paul, Arbeiter, Pfarrstraße 16
— Sebastian, Rentner, Gartenstraße 10
— Thomas, Rentner, Teichstraße 53
— Viktor, Häuer, Kronprinzenstr. 490
— Vinzent, Invalide, Mendelstraße 1
— Wilhelm, Obervoitschaffner a. D., Cäcilienstraße 4
— Wilhelmine, Witwe, Bergmannspf. 14
Kanik, Johann, Arb., Gneisenaustr. 31
Kanoth, Franz, Inv., Gnesener Weg 3
Kanow, Artur, Baumeister, Saarlandstraße 14
Kantner, Aug., Zollsekretär, Bischofstr. 31
Kantor, Albertine, Grundst.-Verw., Kapellenstraße 3
Kantreiter, Heinrich, Maschinenwärter, Kanalstraße 24a
— Rudolf, Grubenarbeiter, Kanalstr. 23
Kanus, Hermann, Grubenarb., Gleiwitzer Straße 2
Kanze, Hugo, Inv., Knurower Str. 29
Kanzik, Theodor, Grb.-Arb., Heinrichstraße 55a
Kanzler, Bernhard, Einkassierer, Dorotheenstraße 30
— Ernst, Buchhalter, Parisiusstraße 2
— Walter, Angest., Friesenweg 5
Kanzlerz, Theodor, Invalide, Kantstr. 15
— Johann, Arbeiter, Grenzstraße 8
— Vinzenz, Häuer, Schmidtstraße 20a
Kanzlierich, Josef, Arbeiter, Avenrader Weg 2
Kanzok, Emil, Schlosser, Matthiasstr. 21
Kapalla, Joh., Zimmerb., Bauernstr. 65
Kapitza, Agnes, o. B., Seilbahnstraße 67
— August, Friseur, Goethestraße 13
— August, Invalide, Emmystraße 15
— August, Schlosser, Holwedestraße 4
— Edmund, Zimmerb., Mühlstraße 15
— Emil, Grubenarb., Guidostraße 27
— Erich, Angestellter, Seydewitzstraße 15
— Franz, Gastwirt, Kronprinzenstr. 494
— Franz, Invalide, Kronprinzenstr. 603
— Franz, Rentner, Paul-Keller-Straße 1
Kapitza, Franz, Arbeit., Kampfbahnallee, Parzelle 232
— Georg, Arbeiter, Wolfgangstraße 2
— Hedwig, Witwe, Humboldstraße 1
— Ignaz, Arbeiter, Seilbahnstraße 10
— Johann, Grubenarb., Dorotheenstr. 39
— Johann, Grubenarb., Sandstraße 21
— Johann, Grubenarb., Schillingstr. 2
— Johann, Maurer, Werderstraße 27
— Johann, Oberzollsekr., Ostschacht 2
— Josef, Bergmann, Schöffenweg 4
— Josef, Feuerwehrm., Neue Beuthener Straße 2
— Josef, Invalide, Beuthener Straße 105
— Karl, Lokführer, Beuthener Straße 47
— Karoline, Fräulein, Barbarastr. 8
— Konrad, Grubenarb., Heinrichstraße 86
— Konstantin, Inv., Kronprinzenstr. 379
— Marie, Ehefrau, Barbarastraße 8a
— Marie, Hausangest., Rainstraße 14
— Marie, Witwe, Beuthener Straße 67
— Max, Schlosser, Solgerstraße 5
— Paul, Grubenarb., Salzbrunnstr. 18
— Paul, Rentner, Heinitzstraße 4
— Peter, Zimmerling, Klausberger Straße 12
— Philomene, o. B., Ad.-Deichsel-Str. 17
— Richard, Reichsbahnschaffner a. D., Heinrichstraße 55a
— Stanislaus, Richtmeister, Glückaufstraße 18
— Stephan, Grubenarb., Paul-Keller-Straße 1
— Stephan, Invalide, Borsigstraße 2
— Theodor, Schlosser, Guidostraße 10
— Valentin, Zimmerb., Seilbahnstraße 2
— Viktor, Häuer, Pochhammerstraße 17
— Vinzenz, Grubenarb., Kleiner Winkel 3
— Wilhelm, Arb., Kronprinzenstr. 105
— Wilhelm, Invalide, Posener Weg 9
Kapke, Paul, Inval., Kronprinzenstr. 119
Kaplonek, August, Arbeiter, Siedlung vom 4. Juli 3b
— Konrad, Schlosser, Kronprinzenstr. 270
— Konstantin, Rentner, Gustav-Freytag-Straße 2
Kapol, August, Invalide, Hüttenstraße 6
— Hugo, Grubenarbeiter, Schillerstr. 6
— Johanna, Rentnerin, Schmiedebr. 30
— Josef, Grubenarb., Paul-Keller-Str. 3
— Konrad, Invalide, Jaeschkestraße 4
— Paul, Fleischer, Kronprinzenstraße 313
— Richard, Angest., Kronprinzenstr. 508
— Theodor, Grubenarb., Schmiedebr. 24
Kapoll, Philippine, Witwe, Weinkopfstraße 5
Kapp, Gertrud, Witwe, Schlageterstr. 5
Kappel, Theodor, Invalide, Fiebigstr. 6
Kappel, Adolf, Reichsbahninsp., Georgstraße 6
Kapperstein, Paul, Schlosser, Beuthener Straße 59
Kappul, Otto, Tischler, Michaelstraße 79
Kaprowski, Martha, Witwe, Bergmannspfad 10
Kapsa, Richard, Arbeiter, Fiebigstraße 1
Kapuschinski, August, Handlungsgehilfe, Barbarastraße 21
— Peter, Rentner, Barbarastraße 21
— Georg, Häuer, Kronprinzenstraße 53
Kapusczik, Martha, Witwe, Dorotheenstraße 8
Kapusczioк, August, Inv., Kronprinzenstraße 237
— August, Invalide, Kronprinzenstr. 267
— Emanuel, Grubenarb., Friedhofstr. 7a
— Johann, Invalide, Pfarrstr. 25
— Joh., Kettenzieher, Teschener Str. 11
— Josef, Grubenarb., Freiheitstraße 4
— Ludwig, Invalide, Paulstraße 3
— Marie, Rentnerin, Bülowstraße 12
— Paul, Grubenarb., Bunzelstraße 4
Kapusczioк, Paula, Hausbes., Hindenburgstraße 11
— Robert, Kaufmann, Holwedestraße 6
Kara, Anastasia, Rentnerin, Gerhard-Wagner-Weg 42
Karasiok, Josef, Invalide, Rainstraße 7
Karas, Alexander, Sattler, Fichteweg 5
— Emilie, o. B., Kantstraße 7
— Marie, Witwe, Schillerstraße 6
— Paul, Post-Insp., Finkenweg 47
Karbolla, Marie, Witwe, Einsiedelstr. 19
Karbstein, Hugo, Schlosser, Neuhofstr. 9
— Richard, Friseurmstr., Schillerstr. 6
Karch, Friedrich, Arbeiter, Paulstraße 7
— Katharina, Witwe, Schmidtstraße 17
— Auguste, Witwe, Plesser Straße 6
Kara, Edmund, Maschinenarb., Großer Winkel 7
Karger, Anna, Witwe, Buntenhausenkolonie 8
— Franz, Monteur, Laurahütter Str. 2
— Georg, Elektriker, Kronprinzenstr. 329
— Oskar, Hausbes., Kronprinzenstr. 5
— Otto, Bergmann, Parkstraße 9
Karhan, Karl, Kfm., Kronprinzenstr. 280
Karkosch, Adolf, Inv., Hohenzollernstr. 12
— Adolf, Rb.-Aff., Schlageterstraße 15
— Albin, Maurer, Kronprinzenstr. 405
— Antonie, Witwe, Röhrigstraße 12
— August, Invalide, Kaiserstraße 5
— Erich, Bäckermstr., Nietzscheweg 4
— Gertrud, Witwe, Michaelstraße 32
— Johann, Zollsekr., Borowskiweg 1
— Josef, Arbeiter, Beuthener Str. 100
— Karl, Arbeiter, Mendelstraße 8
— Paul, Grubenarb., Gründlerstraße 2
— Pauline, Rentnerin, Beuthener Straße 51
— Richard, Grubenarb., Schulstraße 30
— Robert, Kaufmann, Schillingstraße 1
— Stanislaus, Dreher, Annastraße 18
Karkoschka, Bruno, Grubenarb., Pfarrstraße 76
— Franziska, Witwe, Pochhammerstr. 22
— Klemens, Lackierer, Schulstraße 4
— Ludwig, Invalide, Bauernstraße 33
— Sophie, Witwe, Bauernstraße 27
— Viktor, Wagenstößer, Wiesenstraße 19
Karliner, Max, Kaufmann, Kronprinzenstraße 207
Karlowski, Emil, Invalide, Sandstraße 3
Karlstedt, Ruth, Ehefrau, Dietrich-Eckart-Straße 12
— Walter, Rektor, Hedwigstraße 2
Karmainski, Max, Räuschstraße 4
— Richard, Arbeiter, Tannenbergstr. 79
— Theodor, Hüttenarb., Hochbergstr. 10
— Johannes, Hüttenarb., Hochbergstr. 10
Karmainsky, Julianna, Witwe, Bülowstraße 4
Karner, Anna, Witwe, Kronprinzenstraße 451
Karpas, Edmund, Buchhalter, Kronprinzenstraße 455
Karsten, Anton, Lehrer, Dorotheenstr. 44
Karwath, Anna, o. B., Kronprinzenstr. 202
— Franz, Invalide, Ziegelstraße 3
— Franz, Bekturant, Matthiasstr. 5
— Franziska, Witwe, Bergmannspfad 13
— Georg, Grubenarb., Salzbrunnstr. 22
— Hildegard, Witwe, Kronprinzenstr. 241
— Joh., Dachd., Saarlandstr. (Lagerpl.)
— Johann, Invalide, Matthiasstr. 4
— Johann, Invalide, Matthiasstr. 15
— Josef, Holzhänger, Einsiedelstraße 10
— Konrad, Häuer, Bergmannspfad 19
— Marie, Witwe, Körnerstr. 15
— Valeska, Witwe, Kunzendorfer Str. 32
— Wilh., Häuer, Gerh.-Wagner-Weg 41
— Wilhelm, Landwirt, Paulstraße 59
Karwatzki, Joh., Arbeiter, Annabergstr. 11

Karwinski, Georg, Bautechn., Teichstr. 32a
— Marie, Witwe, Kampfbahnallee 3
— Ottilie, Witwe, Lange Reihe 9
Karwoth, Josef, Arbeiter, Kleiststraße 10
— Katharina, Witwe, Dondergasse 12
— Luzie, Witwe, Winklerstraße 31
— Paul, Grubenarb., Kronprinzenstr. 561
— Paul, Invalide, Salzbrunnstraße 40
— Raimund, Förderm., Dondergasse 12
— Roman, Polizeibeamter, Dorotheenstraße 52
— Wilhelm, Oberhäuer, Friedensweg 5
Kary, Martha, Rentnerin, Kronprinzenstraße 301
Kascha, Anna, Packerin, Roonstraße 4
— Antonie, Rentnerin, Barbarastr. 7
— Edmund, Fördermann, Arnoldstr. 20
— Richard, Arbeiter, Holwedestraße 18
— Ignaz, Schachtmeister, Fichteweg 8
— Josef, Arbeiter, Bismarckstraße 3
— Pauline, Witwe, Wilhelmstraße 55
Kaschczyk, Franziska, Wwe., Hochgesandtstraße 15
Kaschek, August, Invalide, Kronprinzenstraße 485
— Bruno, Grubenarb., Rössellsprung 5
— Heinrich, Häuer, Kronprinzenstr. 490
— Johann, Invalide, Johannes-Vogel-Straße 12
— Konstantine, Witwe, Holwedestraße 15
— Max, Kutscher, Salzbrunnstraße 10
— Sophie, Witwe, Augustastraße 2
— Viktor, Klempner, Kampfbahnallee 5.
Kaschel, Franz, Bergmann, Salzbrunnstraße 17
Kaschik, Philipp, Bergmann, Werderstr. 10
Kaschny, Alois, Arbeiter, Siedlung vom 4. Juli 11d
— Hedwig, Witwe, Pfarrstr. 72
Kaschta, Alois, Witwer, Gustloffstr. 6
— Andreas, Schlosser, Beuthener Str. 65
— Karl, Grubenarb., Beuthener Str. 20
— Paul, Häuer, Krugstraße 2
Kaschuba, Alois, Grubenarb., Zerniker Straße 30
— Franz, Invalide, Paulstraße 65
— Georg, Grubenarb., Pestalozzistr. 8
— Karl, Bergmann, Borsigstraße 15
— Vinzent, Maler, Heinrichstraße 110
Kaschura, Theophil, Reichsb.-Obersekr., Adolf-Teichsel-Straße 18
Kasimierz, Johann, Polizeimstr., Urbanstraße 13c
Kasmierz, Alfons, Heilpraktiker, Sedanstraße 5
— Anna, Witwe, Heinrichstraße 62
Kaspar, Hedwig, Rentn., Vinzentstr. 4a
— Konrad, Büroangest., Fichteweg 3
Kaspareck, Günter, Angest., Schulstraße 1
— Paul, Buchhalter, Velsenstraße 6
Kasperczyk, Alfred, Musiker, Kronprinzenstraße 522
— Alois, Invalide, Flurstraße 2
— Franziska, Gust.-Freytag-Straße 3
— Georg, Grubenarb., Großer Winkel 10
— Johanna, o. B., Gust.-Freytag-Str. 4
— Josef, Häuer, Kunzendorfer Str. 28
— Marie, Witwe, Velsenstraße 1
— Paul, Schmied, Beuthener Straße 87
— Viktor, Schuhmacher, Jahnstraße 6
Kasperek, Adolf, Automonteur, Kronprinzenstraße 10
— Albert, Arbeiter, Bergstraße 1a
— Johann, Häuer, Langemarckstraße 22
— Johann, Invalide, Kronprinzenstr. 135
— Wilhelm, Häuer, Albrechtstraße 2
Kasperetz, Anna, Witwe, Beuthen. Str. 70
Kasperidus, Marie, Witwe, Emmystr. 18
Kasperidus, Paul, Grubenarb., Emmystraße 26
Kasperkowitz, Josef, Fleischer, Dorotheenstraße 58
Kasprowski, Alfons, Invalide, Kampfbahnallee, Parzelle 20
— Franz, Rangiermstr., Bischofstr. 57
— Heinrich, Grubenarb., Bischofstraße 57
— Viktor, Schlosser, Bischofstraße 57
Kasprusch, Eduard, Grb.-Arb., Klausberger Straße 6
— Marie, Witwe, Fr.-Wilh.-Straße 6
— Wilhelm, Invalide, Langemarckstr. 36
Kasprzik, Josef, Inv., Knurower Str. 47
— Josef, Strafanstaltswachtmstr., Gneisenaustraße 14
— Pauline, Rentnerin, Viktoriastraße 8
— Stanisl., Telephonist, Saarlandstr. 6
Kasprzyk, Felix, Arbeiter, Kronprinzenstraße 330
— Stanislaus, Badewärter, Hakenweg 5
— Wilh., Kaufmann, Kronprinzenstr. 437
Kassel, Fritz, Chemiker, Reitzensteinpl. 4
Kassner, Adam, Bäckermstr., Kronprinzenstraße 144
Kassubek, Joh., Grubenarb., Schulstr. 19
Kastan, Johann, Ackerkutscher, Dominium Neuhof 1
Kastner, Hermann, Rentner, Grenzstr. 7
Kastowski, Erich, Häuer, Hardenbergweg 15
— Erwin, Grb.-Arb., Hilgerstr. 6
— Theodor, Invalide, Bülowstraße 2
Kasuch, Albert, Invalide, Johannes-Vogel-Straße 22
— Edmund, Rohrleger, Hultschiner Weg 9
— Ignaz, Häuer, Teichstraße 28
— Josef, Grubenarb., Joh.-Vog.-Str. 22
— Leopold, Schmied, Kronprinzenstr. 159
Kasupke, Elfriede, Rentnerin, Teichstr. 63
Kaszta, Karl, Schachtarb., Kronprinzenstraße 388
Kath, Erich, Häuer, Nikolaier Straße 6
Katla, Anna, Rentnerin, Gerh.-Wagner-Weg 40
— Marie, Witwe, Heinrichstraße 54
— Wilhelm, Vorarb., Wilhelmstraße 29
Katreniok, Hugo, Grubenarb., Guidostr. 37
— Käthe, Angest., Schecheplatz 4
— Otto, Maler, Gustloffstraße 7
— Paul, Maler, Körnerstraße 19
Katscher, Georg, Fabrikant, Kronprinzenstraße 527
Katschinsky, Karl, Steiger, Hochgesandtstraße 4
Kattla, Adolf, Kesselheizer, Kunzendorfer Straße 37
— Alfons, Kesselwärter, Kunzendorfer Straße 56
Katzner, Ernst, Ing., Kampfbahnallee 7
— Herbert, Schlosser, Talstraße 14
— Karl, Rentner, Friedrichstraße 9
Katzek, Adolf, Invalide, Osk.-Schl.-Str. 8
— Alfons, Arbeiter, Dorotheenstraße 72
— Josef, Friseur, Kronprinzenstraße 549
— Josef, Zimmerhäuer, Bergstraße 2
Katzmarczyk, Heinrich, Häuer, Konkordiastraße, Grubenhof
— Florentine, Witwe, Heinrichstraße 66
— Paul, Arbeiter, Vinzentstraße 15
— Robert, Arbeiter, Matthiasstraße 25
Katzorek, Alois, Maurer, Finkenweg 22
Katzschmann, Dr. med., Erich, Chefarzt d. Knappschafts-Laz., Kampfbahnallee 21
Katzuba, Marie, Witwe, Barbarastr. 20a
— Marie, Witwe, Doblenweg 17
Kauczior, Josef, Kaufm., Kronprinzenstraße 285
Kauf, Georg, Feuerwehrm., Haldenstr. 14
Kaufer, Alfred, Schuhmachermstr., Seydewitzstraße 6
Kaufmann, Helmut, Konditormstr., Bahnhofstraße 8

CONDITOREI UND CAFÉ PÜRSCHEL
Wilhelmplatz 85. — Fernruf 2277 Inhaber: Roland Kaufmann

Kaufmann, Marie, Wwe., Langemarckstr. 27
— Max, Lehrer a. D., Ad.-Hitler-Str. 67
— Viktoria, Witwe, Heinitzstraße 12
Kaul, Joh., Arbeiter, Klausberger Str. 10
— Kurt, Lehrer, Dorotheenstraße 41
— Leo, Arbeiter, Dittersdorfstraße 20
— Robert, Grubenarb., Viktoriastr. 16
— Theodor, Straßenbahnschaffner, Dorotheenstraße 50
Kaula, Friedrich, Kaufmann, Kronprinzenstraße 457
— Paul, Förderm., Kunzendorfer Str. 37
Kausch, Elisabeth, o. B., Räuschstraße 2
— Josef, Zollsekretär, Scherholzstraße 6
Kauschat, Agnes, Aufräumefrau, Stollenstraße 12
Kautza, Emanuel, Grubenarb., Kunzendorfer Straße 23
— Franziska, Witwe, Pochhammerstr. 15
Kautzior, Joh., Lehrb., Pochhammerstr. 5
Kautzor, August, Neisevertr., Kronprinzenstraße 233
— Elisabeth, Witwe, Ottiliaestr. 17
— Heinrich, Schlosser, Kronprinzenstraße 295
— Ludwig, Rentner, Kronprinzenstr. 185
— Margarete, Stenotypistin, Kleiststr. 7
— Nikolaus, Betriebsass., Ad.-Deichsel-Straße 24
Kauzor, Paul, Masch.-Arb., Annastr. 9
Kawa, Alois, Vorschlosser, Heinrichstr. 45
— Hermann, Fleischermeister, Königshütter Straße 10
— Karl, Invalide, Oskar-Schl.-Str. 17
— Marie, Witwe, Barbarastraße 24
— Paul, Zimmerb., Oskar-Schl.-Str. 19
Kawaler, Joh., Lokf., Kronprinzenstr. 336
Kawaletz, Bruno, Postarb., Dorotheenstraße 71
— Franz, Post-Assist., Dr.-Nathan-Weg 13
— Leo, Masch.-Techr., Luisenstraße 7
— Marzella, o. B., Seilbahnstraße 29
Kawan, Dr. Hans, Med. Prakt., Dorotheenstraße 15
Kawalle, August, Vers.-Agent, Baumannstraße 28
— Friedrich, Invalide, Emmastraße 27
— Reink., Grubenarb., Annaiegenstr. 14
Kawczyk, Stephan, Elektro-Mont., Langemarckstraße 19
Kaweczky, Hans, Angest., Hochgesandtstr. 11
Kawik, Adam, Malermstr., Bauernstr. 35
Kawka, Eduard, Grubenarb., A. d. Höhe 10
— Pauline, Witwe, Guidostraße 4
Kaworek, Julius, Invalide, Winklerstr. 22
— Thomas, Grubenarb., Röhrigstraße 1
— Wilh., Grubenarb., Kronprinzenstr. 619
Kawurek, Marie, Rentnerin, Sandstr. 6
Kazek, Fr., Hausbes., Kronprinzenstr. 516
Kazik, Karl, Häuer, Philippstraße 5
Kazior, Alois, Invalide, Osk.-Schl.-Str. 7
— Eduard, Former, Gneisenaustr. 19
— Johann, Kutscher, Giescheitraße 6
— Johann, Wagenreiniger, Friedensstraße 63
— Marie, Witwe, Ernststraße 3
— Marianne, Witwe, Werkplatz 1
— Paul, Arbeiter, Körnerstraße 17
Kazmarek, Thomas, Arbeiter, Knurower Straße 41
— Thomas, Invalide, Kampfbahnallee, Parzelle 200
Kciuk, Joh., Arb., Schönwälder Str. 27
Kechla, Karl, Inv., Buntenhausenkol. 13
Kegler, Elisabeth, Witwe, Winklerstraße 19
Keil, Erwin, Grubenarb., Bäckerweg 7
— Hermann, Vertreter, Kurze Straße 4

Keil, Karl, Zimmerm., Richthofenweg 23
— Walter, Holzarb., Mackensenstraße 3
— Wilhelm, Rentner, Lillystraße 1
Keilhaß, Margarete, Frl., Königsh. Str. 1
Keller, Dr. med., Franz, Arzt, Kampfbahnallee 10
— Ignaz, Arbeiter, Kanalstraße 17
— Johann, Arbeiter, Joh.-Palm-Str. 4
— Marie, Witwe, Heinrichstraße 72b
— Olga, o. B., Dorotheenstraße 14
— Paul, Bergarb., Kronprinzenstr. 497
— Roman, Grubenarb., Röhrigstraße 26

Kelter, Bruno, Grb.-Arb., Tondernweg 5
— Josef, Bauarb., Klausberger Str. 12
Kemna, Alois, Häuer, Schöffenweg 5
— Anna, Witwe, Bunter Hof 13
— Anna, Witwe, Florianistraße 30
— August, Fabrikeig., Kronprinzenstr. 426
— Elisabeth, Witwe, Albertstraße 8
— Elisabeth, Witwe, Reitzensteinplatz 2a
— Franz, Arbeiter, Friedhofstraße 17
— Gustav, Schlossermeister, Friedrichstr. 6
— Johannes, Apothekenbes., Kronprinzenstraße 547
— Josef, Pförtner, Annastraße 3
— Julius, Wagenrücker, Torfstraße 45
— Karbarina, Witwe, Fr.-Wilh.-Str. 16
— Lusie, Arbeiterin, Osk.-Schl.-Str. 1
— Paul, Kutscher, Sedanstraße 24
— Pauline, Witwe, Lindenstraße 5
— Peter, Kutscher, Beuthener Straße 115
— Stephan, Arbeiter, Guidostraße 42
— Wilhelm, Friseurmstr., Pfarrstraße 54
Kempe, Magdalene, Witwe, Sedanstr. 27
Kempick, Karl, Pensionär., Kronprinzenstraße 421
Kempinsky, Franz, Masch.-Arb., Kronprinzenstraße 523
— Josef, Grubenarb., Joh.-Vog.-Str. 3
Kempny, Franz, Bäckermstr., Heinrichstraße 47c
— Franz, Büroangestellter, Klausberegr Straße 14
Kempny, Franz, Inv., Kronprinzenstr. 375
— Thomas, Kraftwagf., Dorotheenstr. 100
Kempski, Johann, Grb.-Arb., Teichstr. 15a
— Johann, Inv., Beuthener Str. 19
Kendzierczyk, Anastasia, o. B., Kronprinzenstraße 603
Kenig, Felix, Anlagewärter, Bischofstr. 21
— Gertrud, o. B., Siedlung v. 4. Juli 2a
— Johanna, Witwe, Kapellenstraße 5
— Pauline, Witwe, Adolf-Deichsel-Str. 3
Kentnowski, Richard, Buchhalter, Viktoriastraße 1
Kerres, Rosalie, Witwe, Redenstraße 4
Kerkewitz, Franz, Büroangestellter, Schmiedebrücke 20
— Isidor, Invalide, Wiesenstraße 20
— Johann, Koksarb., Kleiner Winkel 4
— Roman, Grb.-Arb., Werderstraße 33
Kermel, Sophie, Witwe, Endersdorfer-Straße 16
Kern, Adolf, Holzkaufm., Adolfstraße 2
— Bernhard, Seilbahnstraße 39
— Emil, Invalide, Kaiserstraße 22
— Erwin, Häuer, Teichener Straße 7
— Marie, Witwe, Gustav-Freytag-Str. 10
— Josef, Ing., Schecheplatz 1
— Karl, Drogist, Beuthener Str. 15
— Theodor, Inv., Kunzendorfer Str. 35
Kernke, Paul, Steiger, Knappenweg 1
Kerschau, Heinrich, o. B., Guidostr. 8
Kerzel, Alexander, Kaufm., Kirchstraße 2
Kessel, Gertrud, o. B., Schlageterstr. 9
— Karl, Zollbiätar, Plesser Straße 27
Keßler, Johann, Tischler, Bunzelstraße 4
— Josef, Tagearbeiter, Memeler Weg 22
Keßner, Auguste, Witwe, Arnoldstr. 21
— Paul, Rangierer, Albertstraße 13
Kestermann, Fritz, Fahrsteiger, Hopfenbuchstraße 38
Kette, Karl, 1. Hauptwachtmeister, Adolf-Hitler-Straße 47
Kettner, Eduard, Invalide, Kronprinzenstraße 500
— Erwin, Invalide, Guidostraße 1b
— Max, Grb.-Arb., Bäckerweg 7
— Otto, Schriftsetzer, Gneisenaustr. 19
— Wilhelm, Grb.-Arb., Humboldtstr. 3
Kewenitz, Max, Hausbes., Schillerstr. 6
Kias, Andreas, Häuer, Mühlstraße 17
Kirchhof, Oskar, Zollassist., Winklerstr. 36
Kickartz, Johann, Schlosser, Kantstraße 4
— Josef, Zimmerhäuer, Borsigstraße 9
Kidon, Marie, o. B., Schlageterstraße 5
Kiefer, Adolf, Inv., Kronprinzenstr. 242
— Alfred, Grb.-Arb., Zillerstraße 18
— Anna, Rentnerin, Gartenstraße 25
— August, Lehrer i. R., Kronprinzenstr. 551
— Ida, Witwe, Kronprinzenstraße 437
— Josef, Hüttenarbeiter, Teichstraße 26
— Viktor, Häuer, Holweidestraße 8
— Wilhelm, Arbeiter, Friedensstraße 13
Kiehl, Theofil, Pumpenwärter, Schöffenweg 2
Kiel, Franz, Inv., Salzbrunnstr. 46
— Franz, Zimmerling, Johannes-Vogel-Straße 17
— Oskar, Grb.-Arb., Salzbrunnstr. 46
— Otto, Füller, Torfstraße 42
Kieler, Herbert, Angest., Nietzschewegl 4
Kielkowski, Albine, Witwe, Silberstr. 1
— Anastasia, Witwe, Redenstraße 5
— Dominik, Grb.-Arb., Silberstraße 1
— Franz, Grubenarb., Redenstraße 5
— Johann, Schmied, Uferstraße 6
— Josef, Rammer, Heinrichstraße 74b
— Karl, Arbeiter, Heinrichstraße 74b
Kieltyka, Ludwig, Maschinensetzer, Teichstraße 51a
Kiener, Karl, Fördermann, Borsigstr. 4
Kienert, Ernst, Grb.-Arb., Kampfbahnallee, Parzelle 258
— Fritz, Schmied, Konradstr. 13
Kiermaschek, Hausbes., Bessenstraße 27
— Johann, Invalide, Hardenbergweg 11
Kieron, Anton, Bergm., Beuth. Str. 18
Kierstein, Philipp, Polizeibeamter, Kampfbahnallee 28
Kierzek, Karl, Invalide, Pfarrstraße 18
Kies, Franziska, Witwe, Adolf-Deichsel-Straße 19
— Gertrud, Händl., Kronprinzenstr. 559
— Johann, Masch.-Arb., Baumannstr. 35
— Theodor, Ingenieur, Dorotheenstr. 62
— Thomas, Häuer, Bauernstraße 19
Kiese, Walter, Lehrer, Dorotheenstr. 14
Kiesel, Paul, Reichsbahnobersekretär, Bergwerkstraße 9
— Rudolf, Arbeiter, Arnoldstraße 12
Kiesewetter, Paul, Meier, Posener Weg 1
Kiesler, Rudolf, Tagessteiger, Margarethenstraße 1
Kieslich, Eduard, Klempnermeister, Schmidtstraße 9a
— Franz, Grb.-Arb., Robert-Koch-Str. 3
— Josef, Invalide, Hochbergstr. 15
— Klara, Witwe, Uferstraße 5
Kießling, Karl, Schlosser, Kleiststr. 16
Kiewitz, Wilhelm, Bankkaufm., Bahnhofstraße 8
Kikarz, Bernhard, Fleischer, Heinrichstraße 96
Kiklas, Gertrud, Witwe, Glückaufstr. 4
— Marie, Händlerin, Glückaufstraße 19
Kiksmann, Max, Angest., Kronprinzenstraße 223
Kikutt, Agnes, Witwe, Annastr. 3
— Alfons, Schweißer, Friedrich-Wilhelm-Straße 13
— Friedrich, Autoschlosser, Jahnstraße 5
— Georg, Schlosser, Friedhofstraße 19
— Josef, Grubenarbeiter, Ernststraße 5
Kilian, Albin, Witwe, Salzbrunnstraße 14
Kilisch, Hans, Steuerinsp., Lerchenweg 21
Kilka, Max, Häuer, Sandstraße 13
— Pauline, Witwe, Sandstraße 13
— Reinhold, Brauereiarb., Beliensr. 27
Killing, Dr., Franz, Stadtrat, Kronprinzenstraße 440
— Dr., Paul, Zahnarzt, Bahnhofstr. 9
Kilstein, Jakob, Schuhmacher, Anrabergstraße 9
Kindel, Florentine, o. B., Beuth. Str. 76
— Karl, Grb.-Arb., Hochgesandtstr. 29
— Marzellin, Arbeiter, Haldenstraße 3
— Viktor, Grb.-Arb., Schecheplatz 3
— Grubenarbeiter, Urbanistraße 3
Kindelmann, Marie, Witwe, Kronprinzenstraße 563
Kinder, Karl, Häuer, Kronprinzenstr. 583
— Viktor, Grb.-Arb., Bauernstraße 29
Kindla, Georg, Händler, Dorotheenstr. 56
— Paul, Apparatewart., Dorotheenstr. 56
Kindlein, Karl, Postassist., Georgstr. 6
— Marie, Witwe, Schmidtstraße 2
— Max, Kraftwagenführ., Toblenweg 128
— Otilie, Witwe, Schmidtstraße 6a
Kindler, Artur, Werkmstr., Glückaufstr. 19
— Gertrud, Witwe, Kronprinzenstr. 153
— Stephan, Steiner, Werderstraße 24
Kinner, Dr., Alfred, Laubenweg 23
Kinzer, Anna, Witwe, Sandstraße 1
Kinzer, Johann, Leitungsmeister, Bergwerkstraße 8
— Karl, Oberhäuer, Annaiegenstraße 1
— Stephan, Raudener Straße 58
Kiolbassa, Franz, Aufseher, Johannes-Vogel-Straße 23
— Franz, Zimmerhäuer, Weinkopfstr. 2
— Dr., Josef, Arzt, Zillerstraße 27
Kioltyka, Franz, Bäckermeister, Teichener Straße 4
Kionka, Johann, Rohrleger, Winklerstr. 9
Kiontke, Ewin, Polizeioberwchtmstr. a. D., Jahnstraße 9
Kios, Josef, Werkarb., Dondergasse 1
Kipka, Alfred, Fördermann, Kronprinzenstraße 467
— Alfred, Holzarbeit., Beuthener Str. 58
— Alois, Maurer, Sandstraße 1
— Alois, Monteur, Bismarckhütter Straße 18
— Anna, Witwe, Beuthener Straße 58
— Bruno, Arbeiter, Grüner Weg 6
— Emanuel, Inv., Bergmannsglück 9
— Franz, Fleischermstr., Gneisenaustr. 34
— Franz, Maurerpol., Hochgesandtstr. 10
— Johann, Grubenarb., Zerniker Str. 8
— Konrad, Häuer, Kronprinzenstr. 441
— Martha, Witwe, Beuthener Str. 11
— Paul, Grubenarb., Klausberg. Str. 10
— Paul, Schmied, Querstraße 1
— Paul, Zimmerer, Hochgesandtstr. 25
— Richard, Monteur, Klausberg. Str. 8
— Rosa, Witwe, Plesser Straße 8
— Valentin, Schmied, Winklerstraße 26
Kipke, Albert, Malermeister, Kronprinzenstraße 252
— Eduard, Maler, Gustloffstraße 8
Kirchner, Alfred, Vorführer, Kantstr. 9
— Aug., Hausmstr., Kronprinzenstr. 301
— Bruno, Böttcher, Sedanstraße 23

Kirchner, Emma, o. B., Burchardistr. 4
— Helmut, Büroass., Florianstraße 9
— Paul, Schlosser, Glückaufstraße 7
— Robert, Rentner, Hermannstraße 9
Kiris, Franz, Grubenarb., Grenzstraße 6
— Johanna, Witwe, Barbarastr. 31
— Lorenz, Arbeiter, Paulstraße 7
Kirsch, Karl, Bauarbeiter, Vinzentstr. 3
— Karl, Schornsteinfeger, Hochgesandtstraße 11
— Wanda, Volkspfleg., Annabergstr. 17
Kirschner, Adolf, Sprengstoffausgeber, Mühlstraße 17
— Franz, Grubenarb., Zeppelinstraße 1
Kirschnik, Rudolf, Rentner, Gust.-Freytag-Straße 5
Kirschniok, Alfred, Grubenarb., Kronprinzenstraße 536
— August, Rentner, Schlachthofstraße 3
— Emanuel, Inval., Kronprinzenstr. 533
— Franz, Vorarb., Schönwälder Str. 27
— Georg, Grubenarb., Laurahütt. Str. 2
— Gertrud, Witwe, Hermannschacht
— Heinrich, Steiger, Annasegenstraße 6
— Hubert, Schlosser, Pochhammerstr. 5
— Josef, Kesselschmied, Adolf-Deichsel-Straße 58
— Karl, Arbeiter, Schönwälder Str. 27
— Paul, Fördermann, Pochhammerstr. 20
Kirschstein, Karl, Invalide, Ottiliaestr. 8
Kirstein, Alois, Invalide, Schmidtstr. 24
— Erdmann, Invalide, Annasegenstr. 14
— Erich, Hausbes., Kronprinzenstr. 34
— Hermann, Gärtner, Friedhofstraße 18
— Josef, Weichenwärter, Viktoriastr. 15a
— Karl, Grubenarb., Kampfbahnallee 53
— Karl, Invalide, Wörthstraße 5
— Max, Arbeiter, Werderstraße 30
— Reinhold, Emittelungsbeamter, Neuhofstraße 6
— Richard, Fördermaschinist, Pochhammerstraße 16
— Wilhelm, Hüttenarb., Bülowstraße 2
Kisch, Ewald, Bergarbeiter, Kronprinzenstraße 405
— Karl, Invalide, Körnerstraße 1
— Viktor, Arbeiter, Seilbahnstr. 65
Kischel, Anna, Witwe, Michaelistraße 12a
— Bernhard, Grubenarb., Bauernstr. 23
— Bernh., Kesselschmied, Heinrichstr. 11
— Berta, Hausverw., Salzbrunnstr. 41
— Elisab., Hausbes., Kronprinzenstr. 548
— Josef, Fabrikarb., Steinstraße 3
— Josef, Fleischer, Zedlitzstraße 2
— Karl, Arbeiter, Bitterstraße 6
— Marie, Witwe, Friedrichstraße 7
— Max, Vorarbeiter, Heinrichstraße 15
— Paul, Buchhalter, Kronprinzenstr. 548
— Paul, Invalide, Mühlstraße 3
— Thomas, Häuer, Sedanstraße 12
— Thomas, Kuhmann, Gut Neuhof 3
— Wenzel, Invalide, Kronprinzenstr. 328
— Wilhelm, Kesselschmied, Heinrichstr. 15
Kischella, Karl, Schuhmacher, Kantstr. 24
Kiszka, August, Kaufmann, Allenstraße 7
— Bernhard, Elektriker, Barbarastr. 20a
— Johann, Grubenarb., Rybniker Str. 5
— Johann, Platzarb., Auenstraße 7
— Josef, Dreher, Guidostraße 3
— Paul, Arbeiter, Allenstraße 2
— Viktor, Invalide, Adolfstraße 31
— Wilhelm, Kraftwagenf., Pfarrstr. 7
Kischke, Jos., Polizeibeamter, Plesser Straße 23
Kittel, Heinrich, Bäckermstr., Dorotheenstraße 57
— Max, Grubenarb., Endersdorf. Str. 17
— Richard, Tagearb., Bergmannspfad 13
— Simon, Inval., Endersdorfer Str. 11
— Valeska, Ehefrau, Robert-Koch-Str. 8
Kisiela, Franz, Grubenarb., Baumannstraße 50
— Franziska, Rentnerin, Kolonie str. 4
— Josef, Grubenarb., Moltkestraße 11
Kiske, Theodor, Lehrer, Suermondtstr. 46
Kistella, Theodor, Arbeit., Beuth. Str. 69
Kiszewski, Alfred, Postinsp., Georgstr. 4
Kitowski, Berta, Ehefrau, Pappelweg 13
— Johann, Postschaffner a. D., Pappelweg 13
Kitscha, Valentin, Oberpostschaffner a. D., Schlageterstraße 15
Kitschelt, Max, Angest., Paulstraße 48
Kitscher, Karl, Konrektor a. D., Bahnhofsplatz 8
— Olga, Witwe, Kleiststraße 26
Kitta, Bruno, Steiger, Makoschauer Straße 18
— Eduard, Arbeiter, Gneisenaustraße 42
— Ernestine, Aufräumefrau, Kronprinzenstraße 243
— Georg, Polizeiwachtmeister a. D., Pfarrstraße 29
— Heinrich, Grubenarb., Solgerstraße 32
— Heinrich, Invalide, Eichendorffweg 38
— Johann, Invalide, Paulstraße 7
— Karl, Invalide, Seilbahnstraße 39
— Nikodem, Arbeiter, Kantstraße 2
— Sophie, Witwe, Eichendorffweg 77
— Theodor, Invalide, Freiheitstraße 4
— Wilh., Grubenarb., Hultschiner Weg 7
— Witwe, Redenstraße 3
Kittel, Anton, Fuhrh., Dorotheenstr. 66
— Anton, Koksarb., Friedhofstraße 19b
— Emanuel, Arbeiter, Dohlenweg 39
— Ernst, Arbeiter, Steiler Weg 3
— Gerhard, Heizer, Kantstraße 28
— Helene, Hausgeh., Richthofenweg 11
— Helene, Stütze, Gartenstraße 7
— Jakob, Schlosser, Johann-Vogel-Str. 5
— Johannes, Grubenarb., Dittersdorfer Straße 6
— Josef, Invalide, Lessingstraße 8
— Konrad, Kesselschmied, Körnerstraße 1
Kittel, Max, Bergmann, Pfarrstraße 64
— Maximilian, Bürogehilfe, Hatzfeldstr. 1
— Paul, Vorschlosser, Gust.-Freytag-Straße 16
— Robert, Schlosser, Mollstraße 2
— Rudolf, Verwieger, Pochhammerstr. 2
— Selma, Witwe, Kronprinzenstraße 488
— Viktor, Arbeiter, Kronprinzenstr. 530
Kittlaus, Elisabeth, Witwe, Kronprinzenstraße 310
Kittler, Hedwig, Witwe, Schönwälder Straße 50
Kitzia, Franz, Häuer, Fichteweg 5
— Pauline, Witwe, Paulstraße 63
Kitzka, Anna, Witwe, Kronprinzenstr. 432
— Josef, Schlosser, Kronprinzenstr. 431
Kitzler, Anastasia, Witwe, Tannenbergstraße 31
— Karl, Maler, Posener Weg 2
— Karl, Oberhäuer, Friedensstraße 5
— Peter, Invalide, Goethestraße 30
— Rosalie, o. B., Paulstraße 32
— Sophie, Witwe, Pfarrstraße 25
Kiuntke, Martin, Pfarrvikar, Florianstraße 9
Kiwus, Marie, Bäckereiinh., Wiesenstr. 7
— Stanislaus, Polizeibeamter, Lillystr. 1
Klabis, Johann, Waagemeister a. D., Meisenweg 33
Klabon, Walter, Häuer, Dorotheenstr. 124
Klack, Thomas, Grubenarb., Dorotheenstraße 68
Klacka, Franz, Invalide, Lückestraße 18
— Josepha, Witwe, Barbarastraße 35
Klaczek, Josef, Zimmerhäuer, Kunzendorfer Straße 26
Kladziwa, Anton, Arb., Zerniker Str. 22
— Josef, Monteur, Richthofenweg 9
Klähr, Klemenz, Hilfsschulrektor, Kronprinzenstraße 258
Klär, Georg, Lehrer, Dorotheenstr. 41
Klahr, Hugo, Kaufm., Gleiwitzer Str. 22
Klaja, Heinrich, Häuer, Robert-Koch-Straße 3
Klaka, Alfons, Kaufmann, Dondergasse 1
— Alois, Grubenarb., Eichendorffweg 77
— Ignaz, Arbeiter, Schlachthofstraße 3
— Josepha, Witwe, Glückaufstraße 26
— Karl, Arbeiter, Kampfbahnallee, Parzelle 181
— Paul, Schlosser, Friedrichstraße 16
— Paul, Tischler, Hultschiner Weg 11
Klama, Alfred, Häuer, Paulstraße 47
— Anton, Krim.-Ass., Zillerstraße 13
— Antonie, Witwe, Hochbergstraße 15
— Bernh., Vorarbeiter, Friedensstr. 13.
— Ernst, Monteur, Friedensstraße 9
— Franz, Wächter, Werderstraße 9
— Georg, Schlosser, Tannenbergstr. 65
— Georg, Vorschlosser, Hilgerstraße 5
— Marie, Witwe, Kronprinzenstraße 436
— Martha, Witwe, Paulstraße 29b
— Paul, Invalide, Hochbergstraße 15
Klamerek, Agnes, o. B., Redenstraße 5
Klameth, Anna, o. B., Heinrichstraße 15
— Theodor, Schlosser, Friedrichstraße 18
Klamka, Alfons, Grubenarb., Beuthener Straße 93
— Anton, Invalide, Schulstraße 10
— Jos., Schichtmstr., Kronprinzenstr. 201
— Paul, Invalide, Paulstraße 26
— Richard, Fleischer, Paulstraße 26
Klamko, Edmund, Bewachungsunternehm., Kronprinzenstraße 328
Klammert, Gerhard, Arbeiter, Kronprinzenstraße 26
— Hugo, Vorschlosser, Auenstraße 3
Klamra, Paul, Einleger, Kronprinzenstraße 229
Klapach, Karl, Grubenarb., Wilhelmstr. 6
Klapetz, Erich, Schlosser, Luisenstraße 7
— Josef, Grb.-Arb., Solgerstraße 2
— Karl, Dachdecker, Allenstraße 1
— Paul, Invalide, Bäckerweg 4
Klappan, Eduard, Konrektor a. D., Kronprinzenstraße 469
— Georg, Stadtbauführer, Urbanstr. 18b
Klapper, Hedwig, Witwe, Körnerstraße 9
— Josef, Invalide, Körnerstraße 17
— Kurt, Schlosser, Kronprinzenstr. 446
— Mathilde, Witwe, Kronprinzenstr. 271
— Willibald, Tagearb., Winklerstraße 6
Klapsia, Heinrich, Bäckermstr., Bauernstraße 25
— Josef, Invalide, Bauernstraße 25
Klaszczyk, Max, Arbeiter, Kronprinzenstraße 105
Klatz, Johann, Schlosser, Oskar-Schlitter-Straße 14
Klatte, Robert, Steuerrat, Dorotheenstraße 59
— Wilhelm, Lehrer, Ziegeleiweg 4
Klatzek, Albine, Witwe, Kunzend. Str. 36
— August, Fördermaschinist, Hochgesandtstraße 28
— August, Grubenarb., Bäckerweg 5
— Georg, Grubenarb., Kunzend. Str. 15
— Heinrich, Glasmacher, Gneisenaustr. 36
— Helene, Witwe, Ottiliaestraße 13
— Ignaz, Kranführer, Pfarrstraße 9a
— Johann, Arbeiter, Annastraße 18
— Johann, Arbeiter, Siedl. v. 4. Juli 12c
— Josepha, Witwe, Eintrachtstraße 1
— Max, Am Grunde 5
— Stanislaus, Inv., Rössellsprung 9
Klatzka, Anton, Grubenarb., Schöffenweg 3
— Franz, Invalide, Bülowstraße 4

Klatzka, Heinr., Grb.-Arb., Steinhoffstr. 4
— Joh., Fördermaschinist, Gründlerstr. 5
— Job., Grubenarb., Apenrader Weg 14
— Johann, Schlosser, Friesenweg 34
— Peter, Häuer, Dorfstraße 50
— Raimund, Invalide, Dorfstraße 35
— Roman, Füller, Einsiedelstraße 16
Klaus, Emil, Invalide, Heinrichstr. 76a
— Max, Schlosser, Heinrichstraße 76a
Klauia, Ignaz, Grubenarb., Michaelstr. 3a
Klay, Hans, Wilhelmstraße 53
Klecha, Wilh., Kellner, Kronprinzenstr. 483
Kleczka, Emanuel, Vekturant, Friedhofstraße 24
— Emma, Arbeit., Kronprinzenstr. 237
— Florian, Grubenarb., Tannenbergstraße 73
— Heinrich, Fleischer, Fleischerweg 19
— Ignaz, Grubenarb., Tannenbergstr. 38
— Peter, Arbeiter, Kanalstraße 36
— Julius, Betr.-Ing., Kronprinzenstraße 416
Kleemann, Jakob, Heizer, Pfarrstraße 7
Klehr, Heinrich, Telegr. Handwerker, Pappelweg 21
— Leo, Arbeiter, Eudener Weg 43
— Rudolf, Schornsteinfeger, Kantstraße 9
Klein, Adolf, Tischlermstr., Kronprinzenstraße 328
— Albert, Häuer, Kantstraße 13
— Albert, Häuer, Lange Reihe 1
— Albert, Kaufmann, Makoschauer Str. 2
— Alfons, Grubenarb., Rainstraße 12
— Alois, Autoschlosser, Teichener Str. 9
— Anna, Kaufm. Angest., Zillerstraße 25
— Anna, Witwe, Ernststraße 20
— Anton, Marktfleischer, Viktoriastr. 14
— August, Drahtzieher, Hoher Weg 8
— August, Häuer, Hüttenstraße 3
— August, Schlosser, Wiesenstraße 7
— Bruno, Bergmann, Uferstraße 5
— Emanuel, Invalide, Arnoldstraße 14
— Erich, Steiger, Dorotheenstraße 40
— Ernst, Schlosser, Kronprinzenstr. 221
— Franz, Arbeiter, Delbrückschächte
— Franz, Invalide, Kronprinzenstr. 208
— Georg, Arbeiter, Pfarrstraße 49
— Georg, Grubenarb., Werderstraße 4
— Gertrud, Weinkopfstraße 7
— Hedwig, o. B., Rainstraße 4
— Hermann, Grubenarb., Kantstraße 24
— Hermann, Grubenarb., Wörthstraße 4
— Hermann, Zollass., Schillingstraße 16
— Johann, Arbeiter, Michaelstraße 42
— Johann, Schuhmacher, Beuth. Str. 40
— Joh., Justizangest., Richthofenweg 6
— Josef, Arbeiter, Barbarastraße 24
— Jos., Gartenarbeiter, Dorotheenstr. 15
— Josef, Schuhmachermstr., Pfarrstr. 2
— Julie, Witwe, Friedhofstraße 23
— Karl, Fleischermeister, Gleiwitz, Am Ring 7
— Karl, Hausbes., Dorotheenstraße 98
— Karl, Invalide, Talstraße 4
— Karl, Kokarb., Fr.-Wilh.-Straße 16
— Klara, Weinkopfstraße 6
— Magdal., Witwe, Kronprinzenstr. 415
— Marie, Witwe, Am Hag 7
— Marie, Witwe, Kantstraße 18
— Max, Grubenarb., Pfarrstraße 49
— Otto, Bergverw., Jeenelstraße 4
— Otto, Schichtmstr., Kleiststraße 7
— Paul, Ladeschaffner, Adolf-Deichsel-Straße 6
— Rudolf, Rentner, Gerichtsstraße 24
— Theodor, Angestellter, Kapellenstraße 7
— Valerie, Witwe, Dorotheenstraße 39
— Walter, Schlosser, Kronprinzenstr. 8
— Wilhelm, Invalide, Adolfstraße 25
— Wilh., Prokurist, Kronprinzenstr. 260
— Wilhelm, Invalide, Salzbrunnstr. 34
Kleinadam, Erich, Häuer, Arnoldstr. 17
— Josef, Pensionär, Albertstraße 6
Kleiner, Ernst, Rentner, Hochgesandtstr. 3
— Josef, Bergarb., Dorotheenstraße 41
— Josef, Tagearb., Borsigstraße 13
— Karl, Häuer, Beuthener Straße 69
Kleinert, August, Angestellter, Am Hag 1
— Emil, Lagerverw., Vinzentstraße 5
— Erich, Angest., Schmidtstraße 9a
— Felix, Grubenarb., Wallstraße 10
— Ferdinand, Artist, Adolfstraße 27
— Franz, Invalide, Dorotheenstraße 17
— Franz, Pol.-Beamt., Meisenweg 5
— Georg, Elektriker, Lückestraße 16
— Herbert, Grubenarb., Pfarrstraße 62
— Konrad, Häuer, Dorotheenstraße 122
— Konstantin, Arbeiter, Kleinstraße 18
— Martha, Witwe, Kampfbahnallee 123
— Max, Häuer, Kurze Straße 3
— Max, Arbeiter, Friedensstraße 55
— Otilie, Witwe, Barbarastraße 22
— Paul, Maler, Dorotheenstraße 41
Kleinmann, Josef, Masch.-Arb., Thorner Weg 4
Kleinob, Alfred, Dreher, Fiebigstraße 5
— Emil, Häuer, Johann-Vogel-Str. 1
— Marie, Witwe, Bauernstraße 44
Kleinschmidt, Hermann, Arbeiter, Lehmgrubenstraße 29
Kleist, Anna, o. B., Dorotheenstraße 86
— Bruno, Koksmeister, Annastraße 3
— Georg, Grubenarb., Beuthener Str. 45
— Georg, Grubenarb., Yorckweg 5
— Dr., Gerhard, Arzt, Dorotheenstr. 86
— Johannes, Schlosser, Kantstraße 18
— Sebastian, Ing., Wilhelmstraße 36
Klemens, Artur, Betriebsleiter, Beuthener Straße 135
— Oskar, Baumstr., Beuthener Str. 123
— Siegfried, Schneider, Dorotheenstr. 82
— Theodor, Inv., Bäckerweg 4
— Theodor, Schlosser, Pfarrstraße 31
Klement, Emil, Grubenarb., Guidostr. 8
Klementz, Erich, Betriebsleiter, Skalleystraße 1
— Franz, Hausbes., Friedrichstraße 6
Klemenz, Franz, Hüttenarb., Oskar-Schlitter-Straße 12
— Franziska, Witwe, Kronprinzenstr. 218
— Josef, Grubenarb., Barbarastraße 4
— Katharina, Rentnerin, Querstraße 3
— Sophie, Stubenmädchen, Alsenstraße 5
— Wilhelm, Rohrleger, Ernststraße 7
Klemm, Wilh., Kellner, Nietzscheweg 7
Klencz, Felix, Häuer, Bromberger Weg 13
— Franz, Grubenarb., Kantstraße 18
— Franziska, Witwe, Koloniestr. 4
— Richard, Grubenarb., Joh.-Vog.-Str. 8
Klenczar, Ludwig, Inv., Salzbrunnstr. 15
Klenczer, Karl, Grubenarb., Salzbrunnstraße 18
Klenner, Anna, Witwe, Wallstraße 12
— Heinrich, Kassierer, Koloniestr. 6
— Theodor, Kesselschmied, Wallstraße 12
Klentz, Ewald, Geschäftsf., Kronprinzenstraße 336
Kleppek, Alois, Grubenarb., Guidostr. 20
— Johann, Invalide, Weinkopfstraße 1
— Josef, Arbeiter, Guidostraße 28
— Klemenz, Schrankenwärter, Feldstr. 10
— Richard, Grubenarb., Guidostraße 22
— Rudolf, Grubenarb., Kronprinzenstraße 103
Klepper, Hildegard, Gewerbelehrerin, Gerichtsstraße 14
Kletzka, Anna, Witwe, Tannenbergstr. 25
— Anton, Rentner, Wilhelmstraße 51
— Emil, Grubenarb., Tannenbergstr. 37
— Felix, Invalide, Teichstraße 39
— Franz, Kaufmann, Heinrichstraße 62
Kletzka, Franz, Stadtverwaltungsdirektor, Goethestraße 29
— Georg, Arbeiter, Dittersdorfstr. 11
— Hubert, Kaufmann, Goethestraße 29
— Irmgard, Arbeiterin, Wilhelmstr. 51
— Johann, Invalide, Heinrichstraße 62
— Johann, Invalide, Tannenbergstr. 34a
— Josef, Arbeiter, Barbarastraße 29
— Josef, Arbeiter, Tannenbergstraße 25
— Josef, Hausmeister, Goethestraße 2
— Marie, Hausmeisterin, Ad.-Deichsel-Straße 26
— Ottilie, o. B., Redenstraße 4
— Paul, Grubenarb., Dorotheenstraße 79
— Rosalie, Witwe, Tannenbergstraße 34a
— Viktor, Arbeiter, Tannenbergstraße 34
Kliche Anna, Witwe, Schmidtstraße 20a
— Helene, Witwe, Dorotheenstraße 31
— Marie, Lehrerin, Urbanstraße 2
Kliem, Ernst, Arbeiter, Glückaufstraße 9
Kliemek, Otto, Arbeiter, Dorotheenstr. 90
— Otto, Invalide, Kolonie 2
Klisch, Max, Trogin, Bischofstraße 2
Klik, Wilhelm, Oberschaffner a. D., Saarlandstraße 3
Klima, Adolf, Steiger, Dorotheenstraße 39
— Alfons, Zimmermann, Florianstr. 1
— Alfred, Fördermann, Kronprinzenstraße 302
— Alois, Grubenarb., Kronprinzenstr. 549
— Anna, Aufwärterin, Dorfstraße 39
— Christine, o. B., Hochbergstraße 10
— Emma, o. B., Haldenstraße 3
— Fritz, Grubenarb., Dittersdorfstr. 13
— Johanna, Wärterin, Lückestraße 18
— Marie, o. B., Gerh.-Wagner-Weg 25
— Paul, Invalide, Seilbahnstraße 17
— Peter, Arbeiter, Kronprinzenstraße 253
— Rochus, Arbeiter, Heinrichstraße 80
— Walter, o. B., Gerh.-Wagner-Weg 25
Klimas, Adolf, Elektriker, Dissarsstraße 7
— Artur, Maschinist, Bromberger Weg 21
— Emanuel, Arb., Kronprinzenstr. 607
— Franziska, Witwe, Pfarrstraße 19
— Georg, Monteur, Pochhammerstraße 10
— Karl, Sattler, Emmystraße 22
— Luzie, Witwe, Scherbolzstraße 5
— Marie, Witwe, Bäckerweg 9
— Marie, Witwe, Kronprinzenstraße 473
— Max, Bergarb., Pfarrstraße 79
— Paul, Schlosser, Fichteweg 5
— Peter, Grenzstraße 6
— Sophie, Kronprinzenstraße 228
— Stanislaus, Glaser, Friedrichstraße 6
— Stephan, Häusermakler, Turmstraße 1
Klimaschke, Martha, Witwe, Matthiasstraße 7a
Klimczak, Lothar, Grubenarb., Heinrichstraße 45
Klimczyk, Angelika, Stenotypistin, Viktoriastraße 15
— Marie, Witwe, Körnerstraße 5
— Theodor, Invalide, Hochgesandtstr. 13
— Wilhelm, Rentner, Lessingstraße 14
Klimek, Alois, Arbeiter, Nietzscheweg 3
— Bernhard, Markenkont., Schöffenweg 5
— Elisabeth, Witwe, Hochgesandtstr. 23
— Felix, Zollwachtmstr., Friedrichstr. 7
— Friedrich, Bergmann, Dohlenweg 48
— Georg, Häuer, Heinrichstraße 63
— Georg, Wirtsch.-Ass., Dominium Neuh.
— Joh., Friedhofsgärtner, Michaelstr. 34
— Johann, Gärtner, Michaelstraße 34
— Johann, Häuer, Zillerstraße 18
— Johann, Invalide, Bergmannstr. 1
— Johann, Maschinist, Emmystraße 14
— Josef, Hüttenarb., Kronprinzenstr. 157
— Josef, Lok.-Führer, Steinstraße 5
— Karl, Pol.-Angest., Meisenweg 29
— Karoline, Witwe, Einsiedelstraße 14
— Ludwig, Angest., Preiswitzer Straße 11

Klimek, Marie, Witwe, Kaiserstr. 7
— Marie, Ehefrau, Paulstraße 45
— Nikodem, Kaufm., Hochgesandtstraße 2
— Paul, Schlosser, Finkenweg 46
— Reinhold, Grubenarb., Guidostraße 4
— Richard, Rohrleger, Körnerstraße 8
— Richard, Schuhmacher, Michaelstr. 34
— Roman, Kaufmann, Guidostraße 41
— Theodor, Fördermann, Friesenweg 32
— Theodor, Invalide, Parkstraße 9
— Theodor, Zahntechniker, Kleiststraße 15
— Vinzenz, Invalide, Hochgesandtstr. 2
— Vinzenz, Kesselheizer, Bismarckstr. 14
— Walter, Kraftwagenf., Wilhelmstr. 43
Klimenski, Joh., Schlosser, Bahnwärterh., Matheshof
Klimenzki, Adelheid, Frau, Kirchstraße 6
— Anton, Grubenarb., Kronprinzenstraße 309
Klimesch, Albin, Grubenarb., Heinrichstraße 15
Klimke, Elisabeth, Hausbes., Salzbrunnstraße 28
— Felix, Mittelschullehrer, Ad.-Hitler-Straße 68
— Gustav, Kaufmann, Kirchstraße 1
Klimsa, Eberhard, Bankbeamter, Seydewitzstraße 1
— Ernst, Kaufmann, Schillerstraße 3
— Klara, Lehrerin a. D., Viktoriastr 1a
— Leo, Schausteller, Alsenstraße 1
Klin, Alfons, Steiger, Hegelweg 5
— Emanuel, Rohrleger, Schmidtstr 11a
— Hedwig, Witwe, Heinrichstraße 70
— Josef, Grubensteiger, Burchardstr. 47
— Marie, o. B., Glückaufstraße 26
— Max, Arbeiter, Guidostraße 4
Klinger, Konrad, Dipl.-Ing., Kronprinzenstraße 245
— Robert, sen., Kaufm., Dorotheenstr. 49
— Robert, jun., Kaufm., Dorotheenstr. 49
Klingsporn, Helene, Rentnerin, Schechestraße 10
Klink, August, Schlosser, Adolfstraße 29
— Johann, Grubenarb., Paulstraße 54
— Josef, Drahtzieher, Ad.-Teichiel-Str. 22
— Josef, Prokurist, Kronprinzenstr. 325
— Richard, Werkmstr., Im Park b. D. H.
— Rudolf, Pensionär, Zillerstraße 2
— Viktor, Grubenarb., Kronprinzenstraße 147
— Wilhelm, Arbeiter, Gust.-Freyt.-Str. 8
Klinke, Margarete, Angest., Guidestr. 38
Klinkhard, Valeska, Wwe., Seydewitzstr. 3
Klinnert, Karl, Lehrer i. R., Dorotheenstraße 47
— Klara, Geschäftsinh., Dorotheenstr. 21
Klichta, Pauline, Rentnerin, Beuthener Straße 47
Klich, Kurt, Bahnh.-Schaffner, Adolf-Teichiel-Straße 6
Klifer, Karl, Rentner, Gerhard-Wagner-Weg 15
Klisczowski, Martha, Witwe, Guidostr. 9
Klitta, Anna, Witwe, Körnerstraße 2
Klodek, Eduard, Bauarb., Zillerstraße 14
— Rudolf, Gastwirt, Endersdorfer Str. 9
— Viktor, Masch.-Arb., Kunzendorfer Straße 15
Klodwig, Julius, Grb.-Arb., Märklinstr. 6
Klösel, Anna, Witwe, Gartenstraße 53
— Josef, Maschinist, Am Grunde 1
— Mathilde, Witwe, Bergstraße 1
— Oswald, Bezirksschornsteinfegermeister, Beuthener Straße 11
Kloeser, Anton, Drahtzieher, Lützowstr. 1
— August, Holzarbeiter, Langemarckstr. 25
— Franz, Grb.-Arb., Märklinstraße 11
— Johann, Grubenarbeit., Kronprinzenstraße 267
Klois, Anna, Witwe, Beuthener Str. 12
Klois, Anton, Inval., Turmstraße 2
Klokosch, Agnes, Ehefrau, Johannes-Vogel-Straße 18
Klokotz, Berta, Witwe, Adolf-Deichsel-Straße 31
— Gerhard, Maler, Alsenstraße 5
— Paula, Buchhalter, Kantstraße 9
Klon, Bruno, Masch.-Schlosser, Kampfbahnallee 32
— Hans, Kaufmann, Kronprinzenstr. 297
— Silvester, Justizoberwachtmeister, Kampfbahnallee 5
Klonek, Josef, Arbeiter, Salzbrunnstr. 51
— Ludwig, Arbeiter, Rybniker Straße 8
Klong, Eduard, Häuer, Gustloffstraße 5a
— Wilhelm, Invalide, Ottiliaestraße 5
Klonk, Alois, Invalide, Mollstraße 3
— Martha, Witwe, Bischofstraße 12
Klonn, Konrad, Inv., Eichendorffweg 22
Klonnek, Emil, Angestellt., Gründlerstr. 1
— Helene, Grb.-Arb., Pfarrstraße 21
Klonz, August, Bagewärter, Am Hag 8
Kloppek, Albert, Grb.-Arb., Bergmannstraße 4
Kloppek, Gerhard, Stadtinspektor, Goetheistraße 4
— Karl, Invalide, Bergmannstraße 4
— Valentin, Grb.-Arb., Kronprinzenstraße 267
Kloppenberg, Johannes, Maurer, Kantstraße 28
Klora, Eduard, Rohrleger, Bäckerweg 5
— Johann, Grb.-Arb., Kunzendorfer Straße 27
— Robert, Inv., Kunzendorfer Str. 27
Klosa, Adolf, Tischl., Kronprinzenstr. 390
— Albine, Witwe, Bauernstraße 37
— Alfons, Grb.-Arbeiter, Glückaufstr. 9
— Alfred, Kaufmann, Glückaufstraße 18
— Andreas, Invalide, Rösselsprung 12
— Anna, Witwe, Langemarckstraße 32
— Anton, Invalide, Schmiedebrücke 30
— August, Stadtverw.-Ang., Kleiststr. 5
— Ernst, Häuer, Salzbrunnstraße 46
— Ewald, Arbeiter, Vinzentistraße 5
— Florentine, Witwe, Bauernstraße 38
— Florentine, Beuthener Straße 70
— Heinrich, Grb.-Arb., Sperlingsweg 10
— Ignaz, Rentner, Beuthener Straße 58
— Johann, Arbeiter, Philippstraße 5
— Johann, Landwirt, Beuthener Str. 34
— Josef, Häuer, Kronprinzenstraße 546
— Josef, Pferdehändler, Glückaufstr. 18
— Karl, Arbeiter, Arnoldstraße 13
— Karl, Grb.-Inv., Kronprinzenstr. 405
— Karl, Invalide, Röbrigstraße 4
— Konstantin, Polizei-Hauptwachtmstr., Plesser Straße 15
— Leo, Grb.-Arb., Bauernstraße 37
— Ludwig, Häuer, Fiebigstraße 4
— Ludwig, Invalide, Schmiedebrücke 3
— Martin, Invalide, Bauernstraße 37
— Max, Grubenarb., Sperlingsweg 10
— Nikolaus, Schlosser, Velienstraße 1
— Ottomar, Grb.-Beamter, Kronprinzenstraße 353
— Paul, Häuer, Hermannschacht
— Paul, Zimmerhäuer, Bahnhofstraße 3
— Richard, Grb.-Arb., Bauernstr. 37
— Roman, Häuer, Lange Reihe 11
— Rosalie, Witwe, Redenstraße 4
— Rudolf, Grb.-Arb., Schulstraße 36
— Sophie, Witwe, Beuthener Straße 25
— Stephan, Invalide, Dorfstraße 24
— Viktor, Grubenarbeiter, Paulstraße 59
— Wilhelm, Grb.-Arb., Schmiedebrücke 3
Kloschczyk, Julius, Invalide, Lange Reihe 7
Kloscczyk, Max, Arbeiter, Fiebigstraße 5
Klose, Albert, Prokurist a. D., Adolf-Hitler-Straße 36
Klose, Alfons, Fahrradhdl., Beuthener Straße 35
— Alfred, Grb.-Arb., Endersdorfer Str. 8
— Alfred, Lehrer, Kleinwächterweg 8
— Alfred, Schlosser, Werderstraße 45
— Andreas, Molkereiarb., Ottiliaestr. 3
— Bruno, Maschinen-Aufseher, Delbrückschächte
— Elfriede, o. B., Plesser Straße 2
— Anna, Witwe, Kronprinzenstraße 326
— Ernst, Studienrat, Seydewitzstraße 2
— Ferdinand, Rentner, Kirchstraße 1
— Franz, Invalide, Zerniker Straße 33
— Franz, Masch.-Arb., Wörthstraße 10
— Franz, Reichsbahn.-Ang. Wasserstr. 5
— Franziska, Witwe, Sandstraße 9
— Fritz, Hüttenarbeiter, Kleiststraße 20
— Georg, Häuer, Heinrichstraße 55a
— Hans, Schneider, Heinrichstraße 4
— Hedwig, Witwe, Schillingstraße 15
— Hermann, Arbeiter, Marktstraße 1
— Hermann, Kraftwagenführer, Beuthener Straße 78
— Josef, Invalide, Uferstraße 4
— Josef, Versich.-Agent, Urbanstraße 3
— Leonhard, Arb., Kronprinzenstr. 428
— Leonhard, Schneidermstr., Alsenstr. 2
— Luzie, Witwe, Borsigstraße 3
— Marie, Witwe, Mathiasstraße 25
— Marie, Witwe, Stollenstraße 8
— Paul, Arbeiter, Kronprinzenstraße 326
— Paul, Arbeiter, Zimmerstraße 6
— Paul, Grb.-Arb., Bauernstraße 53
— Paul, Grb.-Arb., Kronprinzenstr. 522
— Paul, Grubenarbeiter, Sedanstraße 12
— Paul, Polizei-Oberwachtmeister, Hermann-Stehr-Straße 1
— Pauline, Witwe, Schulstraße 40
— Rudolf, Postbetr.-Arbeiter, Annabergstraße 11
Klosik, Johann, Masch.-Arb., Pfarrstr. 27
Kloska, Georg, Lehrer, Teichstraße 32a
— Ignaz, Arbeiter, Zimmerstraße 6
— Jakob, Inv., Siedlung d. 4. Juli 8
— Leo, Reichsbahnassist., Bergwerkstr. 6
— Magdalene, Arbeiterin, Emmystr. 5
— Paul, Arbeiter, Tittersdorfstraße 8
— Peter, Maurer, Friedrichstraße 18
— Theodor, Grubenarb., Zeisigweg 8
Kloß, Emil, Zimmerhäuer, Steiler Weg 7
— Emilie, Witwe, Kanalstraße 1
— Johann, Arbeiter, Heinrichstraße 82
— Johanna, Witwe, Lindenstraße 8
— Magdalene, o. B., Adolf-Deichsel-Straße 26
— Paul, Rentner, Konkordiastraße 4
— Theresia, Witwe, Heinrichstraße 114
— Wilhelm, Postschaffner, Alsenstraße 16
Klossek, Alfons, Steiger, Bischofstraße 56
— Anton, Häuer, Ziegeleiweg 5
— Bronislawa, Milchausträgerin, Jaeschkestraße 6
— Eduard, Häuer, Kronprinzenstraße 482
— Emilie, Witwe, Teschener Straße 12
— Erich, Grb.-Aufseher, Weinkopfstr. 6
— Franz, Grb.-Arb., Dorfstraße 48
— Franz, Invalide, Kronprinzenstr. 481
— Hans, Revisor i. R., Teschener Str. 4
— Josef, Grb.-Arb., Kunzendorfer Str. 26
— Josef, Invalide, Salzbrunnstraße 26
— Marie, Witwe, Einsiedelstraße 6
— Viktor, Arbeiter, Kampfbahnallee 131
Klotzek, Heinrich, Häuer, Dohlenweg 51
Kluczka, Katharina, Wwe., Heinrichstr. 100
Kluczniok, Bernhard, Lehrer, Neue Dorotheenstraße 11
— Boleslaus, Elektriker, Hakenweg 5
— Johann, Elektro-Aufs., Delbrückschächte
Kluczny, Johann, Rangierer, Kronprinzenstraße 544
— Josef, Vekturant, Heinrichstraße 106

Kluczny, Wilh., Grb.-Arb., Preiswitzer Straße 12
Klüener, Margarete, Gewerbelehrerin, Kronprinzenstraße 269
Klu[illegible], Emilie, Witwe, Pochhammerstr. 8
Kl[illegible]ranz, Arb., Kunzendorfer Str. 37
Kl[illegible]ohann, Grb.-Arb., Märklinstraße 8
Kl[illegible]ef, Grb.-Arb., Märklinstraße 6
Kl[illegible]atharina, Witwe, Märklinstraße 4
Kl[illegible]ar, Häuer, Talstraße 2
Kl[illegible]ar, Kriminalsekr., Amselweg 29
Kl[illegible]ar, Verwalt.-Sekretär, Mühlstr. 12
Kl[illegible]aul, Tagearbeiter, Einsiedelstr. 15
Kl[illegible]ebert, Grb.-Arb., Mollstraße 6
Kl[illegible]ilhelm, Bäckermeister, Kunzendorfer Straße 62
Kl[illegible]ilhelm, Hausbesitzer, Kunzendorfer Straße 62
Kl[illegible]ar, Anton, Hilfsweichenwärter, Ludwigsglück, Achtfamilienhaus
Kl[illegible]eorg, Grb.-Arb., Kronprinzenstr. 413
Kl[illegible]amuel, Arbeiter, Reitzensteinplatz 2
Kl[illegible], Georg, Angestellter, Jeenelstr. 8
Kl[illegible], Erich, Geich.-Führer, Kronprinzenstraße 305
Kl[illegible], Alfons, Arbeiter, Finkenweg 71
Kl[illegible]ohann, Holzarbeiter, Gustav-Freytag-Straße 13
Kl[illegible]ska, Franz, Maschinen-Schlosser, Wilhelmstraße 26
Kl[illegible]an, August, Arbeiter, Werderstr. 4
Kl[illegible]aul, Grb.-Arb., Kanalstraße 26
Kl[illegible]heodor, Arb., Königshütter Str. 3
Kl[illegible]ska, Emanuel, Arbeiter, Holteistr. 10
Kl[illegible], Alois, Invalide, Kaiserstraße 3
Kl[illegible]nton, Invalide, Kronprinzenstr. 576
Kl[illegible]erentine, Witwe, Kaiserstraße 30
Kl[illegible]arl, Schlosser, Heinrichstraße 27
Kl[illegible]onrad, Händler, Salzbrunnstraße 19
Kl[illegible]eronika, Lehrerin a. D., Vinzentstr. 3
Kl[illegible]ilhelm, Reichsb.-Obersekr., Friedhofstraße 30
Kl[illegible]ebt, Hildegard, Witwe, Teichstraße 20
Kl[illegible]ichowski, Johann, Kesselwärter, Wallstraße 7
Kl[illegible]ichard, Koksarbeiter, Friedhofstr. 31
Kl[illegible]itzek, Alfons, Häuer, Gneisenaustr. 13
Kl[illegible]lois, Tischler, Gustloffstraße 3
Kl[illegible]ntonie, Witwe, Beuthener Str. 84
Kl[illegible]ntonie, Witwe, Kanalstraße 8b
Kl[illegible]runo, Stadtinspektor, Rheinbabenstraße 1
Kl[illegible]arie, Witwe, Holteistraße 6
Kl[illegible]ta, August, Materialverwalter, Kampfbahnallee 7
Kl[illegible]artha, Witwe, Körnerstraße 7
Kl[illegible]ichard, Bäckermeister, Kronprinzenstraße 530
Kl[illegible]itz, Anna, Witwe, Dorotheenstraße 47
Kl[illegible]ohann, Invalide, Wasserstraße 5
Kniecak, Luise, Witwe, Neuhofstraße 22
Kniecial, Stanislaus, Schweißer, Solgerstraße 2
Knitta, Erich, Grb.-Arb., Tannenbergstraße 91
Knabe, Alexander, Kellner, Kirchstraße 5
Knabel, Karl, Hausbesitzer, Kronprinzenstraße 36
— Theodor, Justizangestellt., Pfarrstr. 47
Knait, Regina, Witwe, Friedhofstr. 19
Knakrik, Erich, Angestellter, Finkenweg 5
Knapik, Johann, Grb.-Arb., Ottiliaestr. 14
Knappek, Heinrich, Arb., Winklerstr. 31
— Karl, Invalide, Bunzelstraße 3
Knapik, Albine, Witwe, Sandstraße 36
— Alois, Arbeiter, Gleiwitzer Straße 16
— Alois, Elektr., Oskar-Schlitter-Str. 1
— Franz, Bergmann, Salzbrunnstr. 53
— Johann, Grb.-Arb., Kampfbahnallee, Parzelle 226
Knappik, Joh., Grubenaufs., Seydewitzstr. 9
— Karl, Invalide, Sandstraße 36
— Karl, Schlosser, Ziethenstraße 3
— Karl, Schneidermstr., Seydewitzstr. 11
— Kaspar, Invalide, Kaiserstraße 20
— Lucie, Lehrerin, Viktoriastraße 15
— Magdalene, Witwe, Hatzfeldstraße 3
— Marie, o. B., Bischofstraße 34
— Marie, Witwe, Guidostraße 1b
— Marie, Witwe, Kaiserstraße 9
— Max, Grb.-Arb., Mackensenstraße 1
— Pauline, Witwe, Heinrichstraße 52
— Richard, Rohrleger, Kaiserstraße 20
— Roman, Arbeiter, Emmystraße 26
— Roman, Fördermann, Gnesener Weg 1
— Rosalie, Arbeiterin, Guidostraße 15
— Rudolf, Rohrmeister, Florianstraße 12
— Theophil, Grb.-Arb., Hüttenstraße 12
— Robert, Arbeiter, Flutbrücke 3
Knauer, Anna, Geschäfts-Inhaberin, Kronprinzenstraße 279
— Josef, Schneider, Schulstraße 38
Knebel, Alois, Invalide, Guidostraße 35
— Auguste, Ehefrau, Hohenlinder Weg 7
— Ernst, Häuer, Pfarrstraße 70
— Heinrich, Angest., Goethestr. 12
— Hermann, Häuer, Winklerstraße 7
— Isidor, Arbeiter, Holwedestraße 14
— Pauline, Witwe, Kronprinzenstr. 407
— Rudolf, Häuer, Beuthener Straße 9
Knecht, Emil, Musiker, Friedrichstraße 7c
Kneer, Norbert, Gießereileiter, Haldenstraße 20
Kneffel, Anton, Schachtmstr., Guidostr. 27
— August, Angestellter, Baumannstr. 12
— Gertrud, Witwe, Kunzendorfer Str. 44
— Robert, Invalide, Pappelweg 19
Knetsch, Benjamin, Pensionär, Bismarckstraße 4
— Hermann, Hausmeister, Kronprinzenstraße 339
— Theodor, Invalide, Lessingstraße 6
Knetschowski, Hans, Montage-Inspektor, Finkenweg 34
Knetschowsky, Eduard, Steiger a. D., Eichendorffstraße 1a
— Erwin, Kaufmann, Adolfstraße 13
Knichalla, Pauline, Witwe, Kronprinzenstraße 459
Knie, Josef, Grubenarb., Dorotheenstr. 29
— Richard, Invalide, Humboldstraße 9
Kniot, Georg, Grb.-Arb., Dorotheenstr. 6
— Theodor, Häuer, Dohlenweg 79
Knitsch, Artur, Steiger, Kronprinzenstraße 357
— Berta, Schillerstraße 3
— Erich, Häuer, Nietzscheweg 4
— Josef, Invalide, Kampfbahnallee 41
— Theodor, Dreher, Gartenstraße 9
— Thomas, Klempn., Kronprinzenstr. 210
— Viktor, Rentner, Koloniestraße 6
Knitter, Richard, Schlosser, Mollstr. 8
Knoblich, Gerhard, Vertreter, Scheckeplatz 11a
— Hugo, Rohrleger, Friedhofstraße 11
— Paul, Invalide, Lückestraße 12
Knoche, Artur, Eisenhandel, Königshütter Straße 3
— Dorothea, Königshütter Straße 3
— Minna, Witwe, Scharnhorststraße 3
Knoczalla, Johann, Schloss., Werderstr. 11
Knöfel, Paul, Invalide, Posener Weg 11
Knöffel, Franz, Friseur, Gustloffstr. 5
— Paul, o. B., Kronprinzenstraße 193a
— Wilhelm, Rangiermeister, Schmidtstraße 19a
Knörndel, Bronislawa, Wwe., Wallstr. 10
— Bruno, Rechnungsrevisor, Dorotheenstraße 59
Knoff, Alfred, Ingenieur, Kronprinzenstraße 422
Knopek, Apollonius, Invalide, Weinkopfstraße 8
— Georg, Fördermaschinist, Kantstr. 13
— Richard, Lehrhäuer, Weinkopfstraße 11
Knopik, Theodor, Häuer, Borsigstraße 7
— Viktor, Grubenarb., Teschener Str. 11
Knopp, Agnes, Witwe, Hochbergstraße 12
— Anna, Witwe, Körnerstraße 3
— Eduard, Kernmacher, Paulstraße 16
— Erich, Maschinenarb., Osk.-Schlitter-Straße 4
— Franz, Arbeiter, Hochgesandtstr. 21
— Georg, Reisevertr., Eichendorffsweg 77
— Heinrich, Kaufm., Kronprinzenstr. 212
— Helene, Ordensschwester, Kleinkinderschule im Park der D. H.
— Hermann, Eisenbahnarb., Bischofstraße 35
— Isidor, Schulhausverw., Pestalozzistraße 18
— Johann, Invalide, Michaelstraße 7
— Johann, Schausteller, Gartenstraße 15
— Johanna, Witwe, Dorotheenstraße 98
— Josef, Invalide, Heinrichstraße 47a
— Josef, Invalide, Schlageterstraße 11
— Julie, Witwe, Hochgesandtstraße 16
— Julie, Witwe, Weinkopfstraße 5
— Karl, Invalide, Borsigstraße 13
— Leopold, Former, Florianstraße 26
— Paul, Arbeiter, Schillingstraße 19
— Paul, Böttcher, Beuthener Straße 29
— Theodor, Rentner, Friedrichstr. 16
— Theophil, Grubenarb., Kaiserstraße 1
— Richard, Lessingstraße 2
— Viktor, Schmied, Schlachthofstraße 8
— Walter, Schausteller, Gartenstraße 15
Knoppek, Klemens, Grubenaufseher, Damaschkestraße 3
— Paul, Schlosser, Winklerstraße 11
— Wilhelm, Klempner, Damaschkestr. 3
Knoppik, Alfred, Kaufmann, Dorotheenstraße 79
— Alois, Former, Beuthener Straße 91
— August, Polizeihauptwachtmstr., Adolf-Hitler-Straße 67
— Bernh., Schlosser, Pochhammerstr. 24
— Cäcilie, Witwe, Burchardistraße 3
— Florian, Grubenarb., Gründlerstr. 1
— Georg, Arbeiter, Knurower Str. 41
— Gertr., Witwe, Oskar-Schlitter-Str. 5
— Joh., Grubenarb., Osk.-Schl.-Str. 10
— Joh., Hausbes., Dorotheenstraße 79
— Johann, Invalide, Annastraße 18
— Johann, Masch.-Arb., Adolfstraße 35
— Josef, Arbeiter, Albertstraße 12
— Josef, Arbeiter, Tannenbergstraße 57
— Josef, Angestellter, Hohenlind. Weg 5
— Josephine, Witwe, Borsigstraße 13
— Ludwig, Fördermaschinist, Ernststr. 1
— Nikodem, Zimmerh., Bauernstraße 33
— Richard, Invalide, Osk.-Schl.-Str. 13
— Richard, Maschinenarb., Oskar-Schlitter-Straße 8
— Robert, Fördermann, Konradstraße 9
— Theodor, Aufzugführer, Königshütter Straße 3
— Walter, Schuhmacher, Dorotheenstr. 85
Knorn, Joh., Buchh., Peter-Paul-Str. 12
Knorr, Gertrud, Kindergärtn., Holwedestraße 24
— Irene, Lehrerin, Viktoriastraße 1a
— Julie, Postass., a. D., Dorotheenstr. 84
— Rudolf, Adolf-Deichsel-Straße 35
Knossalla, Ernst, Wärter, Dorotheenstr. 92
— Gertrud, o. B., Kampfbahnallee 125
— Hedwig, Rentnerin, Hardenbergweg 15
— Hubert, Zugbegl., Körnerstraße 3
— Jakob, Rentner, Vinzentstraße 4a
— Martin, Arbeiter, Wilhelmstraße 5
— Paul, Elektriker, Vinzentstraße 5

Knossalla, Paul, Steig., Schwalbenweg 3
— Walter, Geschäftsf., Kronprinzenstraße 551
Knura, Anna, Witwe, Gustav-Freytag-Straße 20
— Anna, Witwe, Kronprinzenstraße 430
— Franz, Arbeiter, Haldenstraße 5
— Fritz, Schneidermstr., Kronprinzenstraße 226
— Georg, Arbeiter, Wilhelmstraße 49a
— Karl, Arbeiter, Paulstraße 29
Knu, Max, Zollbeamter, Viktoriastr. 11
Kob, Dr., Günter, Chirurg, Adolf-Hitler-Straße 17
Koba, Paul, Zollass., Litschacht 2
Kobczyk, Johann, Arbeiter, Friedhofstr. 6
Kober, Franz, Arbeiter, Gustloffstraße 5
— Gertrud, o. B., Schlageterstraße 11
— Johann, Bergarbeiter, Heinrichstr. 76
— Karl, Grubenarb., Dittersdorfstr. 6
Kobes, Kurt, Krim.-Ass. a. D., Jeenelstr. 5
— Susanna, Witwe, Eintrachtstraße 7
Koberstein, Eduard, Fleischermstr., Jahnstraße 2
Kobiena, Herbert, Kalkulator, Kronprinzenstraße 151
— Joh., Grb.-Arb., Kronprinzenstr. 530
— Marie, Rentnerin, Querstraße 3
Kobienia, Richard, Rechnungs-Führer, Siechenhaus im Park der D. H.
Kobiolka, Emma, Küchenmädchen, Lehmgrubenstraße 7
— Johann, Rohrleger, Borsigstraße 13
— Paul, Maurerpolier, Klausb. Str. 14
— Thomas, Gartenarb., Fichteweg 6
Koblik, Georg, Arbeiter, Wilhelmstr. 34
Koch, Adolf, Grb.-Arb., Eichendorffweg 59
— Alois, Zollbeamter, Pfarrstraße 35
— Anna, Witwe, Kronprinzenstraße 102
— Anna, Witwe, Schillingstraße 5
— Eduard, Rentner, Schmiedebrücke 14
— Elisabeth, Tagearb., Beuth. Str. 70
— Emil, Grubenarb., Buntenhausenkolonie 11
— Emil, Pensionär, Heinrichstraße 64
— Franz, Maurer, Eichendorffweg 1
— Friedrich, Zollass., Dorotheenstr. 128
— Georg, Arbeiter, Steinstraße 7
— Heinrich, Straßenauf., Friedensweg 3
— Josef, Grubenarb., Urbanstraße 6
— Josef, Häuer, Endersdorfer Straße 13
— Josef, Invalide, Albrechtstraße 2
— Karl, Invalide, Lange Reihe 13
— Kurt, Rohrleger, Dorfstraße 45
— Marie, Witwe, Kronprinzenstraße 433
— Marie, Witwe, Dr.-Schlitter-Str. 13
— Martha, Hausbes., Winklerstraße 17
— Max, Schmied, Kronprinzenstraße 249
— Paul, Erdarb., Dorfstraße 43
— Rosalie, Witwe, Winklerstraße 17
— Wilhelm, Fördermaschin., Kronprinzenstraße 569
— Wilhelm, Schlosser, Schillingstraße 1
Kochanek, Josef, Grubenarb., Kronprinzenstraße 269
Kochanowski, Johann, Reichsbahn-Ass., Adolf-Deichsel-Straße 20
— Theodor, Kraftwagenf., Kronprinzenstraße 148
Kochella, Isidor, Invalide, Werderstr. 2
Kochler, Anna, Kaufm., Paulstraße 14
Kochlowski, Franz, Invalide, Bergmannspfad 24
— Ottilie, Witwe, Hardenbergweg 3
Kochmann, Adele, Gesellsch., Peter-Paul-Straße 2
— August, Arbeiter, Schillingstraße 17
— Erich, Likörfabr., Peter-Paul-Str. 4
— Ida, Sekretärin, Peter-Paul-Str. 2
— Jakob, Kronprinzenstraße 250
Kochmann, Jul., Kfm., Peter-Paul-Str. 4
Kocem, Franz, Grubenarb., Hardenbergweg 1
— Marie, Witwe, Barbarastraße 2a
— Theodor, Grubenarb., Teichstraße 53
Kock, Heinrich, Angestellter, Beuthener Straße 62
Koczy, Ewald, Vorzeichner, Hochgesandtstraße 5
— Florian, Drogist, Bauernstraße 5
— Ignaz, Bürovorst. a. D., Dietrich-Eckart-Straße 9
— Wilhelm, Zimmerhäuer, Beuthener Straße 80
Kocyba, Emanuel, Inv., Friedhofstr. 1a
Koczar, Ludwig, Rohrleger, Fichteweg 6
Koczelwa, Joh., Invalide, Ottiliaestr. 14
Kocziczinski, Laura, Witwe, Dorotheenstraße 78
— Werner, Malermstr., Dorotheenstr. 78
Koczik, Max, Häuer, Kronprinzenstr. 405
Koczorek, Franz, Invalide, Gartenstr. 9
— Helene, Frau, Schecheplatz 6
— Johann, Dreher, Paulstraße 28
— Johannes, Schlosser, Holwedestr. 23
— Paul, Rentner, Dorotheenstraße 55
Koczot, Alfons, Meßgeh., Lange Reihe 13
Koczubik, Elisabeth, Hausgeh., Bergwerkstraße 23
— Klara, Ehefrau, Beuthener Straße 59
Koczulla, Franz, Grubenarb., Mühlstr. 5
— Paul, Tagearb., Mühlstraße 3
— Theodor, o. B., Florianstraße 1
Kodalle, Elfriede, Witwe, Kronprinzenstraße 228
— Günter, Rendant, Kronprinzenstr. 228
Köchel, Hedwig, o. B., Abstimmungsstraße 14
— Karl, Arbeiter, Kronprinzenstr. 307
— Luise, Witwe, Kronprinzenstraße 258
Köchermann, Magistratsbaurat, Michaelstraße 33
Kögler, August, Invalide, Kirchstraße 2
Koehl, Hermann, Gleiwitzer Straße 19
Köhl, Karl, Oberaufseher, Schillingstr. 1
— Ludwig, Masch.-Betr.-Führer, Ludwigsglück, Beamtenhaus 2
— Viktor, Arbeiter, Gneisenaustraße 16
Koehl, Karl, Schlosser, Gustav-Freytag-Straße 4
— Marie, Witwe, Glückaufstraße 19
Köhler, Anton, Stadtsekretär, Gustloffstraße 7
— August, Arbeiter, Rainstraße 16
— August, Invalide, Gustloffstraße 13
— Emil, Invalide, Langemarckstraße 34
— Erdmann, Schachtarb., Schwalbenweg 1
— Georg, Bergmann, Am Anger 9
— Gustav, Rentner, Am Anger 9
— Josef, Grubenarb., Knurower Str. 31
— Julie, Rentnerin, Neue Beuthener Straße 6
— Karl, Apotheker, Kronprinzenstr. 328
— Marie, o. B., Kantstraße 3
— Marie, Rentnerin, Urbanstraße 5
— Marie, Witwe, Blücherstraße 1
— Max, Invalide, Gneisenaustraße 21
— Paul, Invalide, Einsiedelstraße 14
— Paul, Postinsp., Heinrichstraße 2
— Paul, Richthofenweg 25
— Richard, Kaufm., Kronprinzenstr. 244
— Richard, Lohnbuchhalter, Annabergstraße 7
— Wilh., Oberwachtmstr., Haldenstr. 20
Könnemann, Hans, Masch.-Steiger, Wilhelmstraße 53
König, Alois, Wachtmstr., Baumannstr. 9
— Elisabeth, Witwe, Hatzfeldstraße 5
— Emanuel, Tischler, Kampfbahnallee 63
— Emmy, Witwe, Schecheplatz 12
König, Friedr., Kassenverwalt., Stollenstraße 1
— Georg, Kaufmann, Dorotheenstraße 6
— Heinrich, Grubenarb., Märklinstr. 3
— Heinrich, Sattler, Körnerstraße 12
— Hermann, Masch.-Wärter, Finkenweg 24
— Joh., Eisenbahner a. D., Finkenweg 8
— Josef, Maschinenbauer, Hakenweg 3
— Josef, Straßenbahnf., Florianstr. 16
— Karl, Invalide, Bahnstraße 6
— Marie, Frl., Augustastraße 4
— Maria, Witwe, Belsenstraße 29
— Paul, Lohnbuchhalter, Amselweg 8
— Philipp, Aufseher, Werderstraße 25
— Reinhold, Brenner, Friedhofstraße 1b
— Walter, Brenner, Scherholzstraße 6
Köppe, Elisabeth, o. B., Finkenweg 64
— Günter, Markscheid.-Assist., Finkenweg 67
— Martin, Schlosser, Hardenbergweg 5
— Richard, Lademeister, Scherholzstr. 4
Koeppen, Erich, Disponent a. D., Dorotheenstraße 88
— Walter, Arb., Kunzendorfer Str. 16
Koeppner, Kurt, Masch.-Steiger, Augustastraße 4
Körner, Artur, Baumeister, Peter-Paul-Straße 10
— Ernst, Postschaffner, Dorotheenstr. 59
Kohl, Josef, Grubenarb., Bäckerweg 9
— Julius, Invalide, Dondergasse 8
— Konrad, Grb.-Arb., Kronprinzenstraße 377
— Theodor, Grubenarb., Hermannschacht
— Vinzenz, Invalide, Röhrigstraße 5
Kohla, Adolf, Steinsetzmstr., Pfarrstr. 6
Kohlbrenner, August, Invalide, Rheinbabenstraße 3
— Elisabeth, Aufwärterin, Wiesenstr. 14
— Franz, Arbeiter, Jaeschkestraße 6
— Friedrich, Grubenarb., Finkenweg 22
— Sophie, Witwe, Langemarckstraße 26
— Valentin, Invalide, Winklerstraße 3
Kohlleppel, Richard, Ing. a. D., Stollenstraße 7
Kohlmann, Oswald, Steuerinsp., Wilhelmstraße 1
Kohlsdorf, Joh., Inv., Friedhofstraße 1
Kohlsdorfer, Alfons, Grubensteiger, Eichendorffweg 3
Kohlstrung, Josef, Lehrer, Kronprinzenstraße 455
Kohorst, Josef, Arbeiter, Emmystraße 14
Koida, Emil, Fleischermstr., Hatzfeldstr. 3
— Ernst, Vorschl., Kronprinzenstr. 377
— Franziska, Ehefrau, Hatzfeldstraße 3
— Josef, Rentner, Friedensplatz 6
Koim, Alfons, Tagearb., Querschlag 1
— Pauline, Witwe, Kronprinzenstr. 475
— Wilh., Schlosser, Kronprinzenstr. 465
Kointza, Ludmine, Witwe, Friedensweg 7
— Marie, o. B., Kronprinzenstraße 500
Koj, Benedikt, Arbeiter, Paulstraße 3
— Florian, Häuer, Einsiedelstraße 21
— Julius, Wagenf., Michaelstraße 12b
— Karl, Musiker, Hardenbergweg 15
— Theodor, Invalide, Adolfstraße 13
— Thomas, Invalide, Heinrichstraße 4
Koioda, Max, Zimmerh., Wilhelmstr. 17
Kokoczynski, Ludomir, Inv., Knurower Straße 43
Kokoschka, Agnes, o. B., Kronprinzenstraße 557
— Alois, Elektriker, Annastraße 17
— Andreas, Rentner, Hindenburgstr. 3
— Ernst, Monteur, Parisiusstraße 7
— Ernst, Musiker, Zedlitzstraße 1
— Franz, Buchhalter, Salzbrunnstr. 6
— Franz, Invalide, Winklerstraße 11
— Franziska, Botin, Dorotheenstr. 98
— Helene, Hausangest., Dorotheenstr. 98

[illegible]schka, Johann, Arb., Pfarrstr. 48
[illegible]ohann, Hüttenarb., Hochbergstr. 10
[illegible]ohann, Invalide, Pochhammerstr. 16
[illegible]ohann, Schneidermstr., Allenstraße 5
[illegible]osef, Arbeiter, Schmidtstraße 12
[illegible]osef, Grubenarb., Bauernstraße 10
[illegible]to, Schneider, Hardenbergweg 21
[illegible]aul, Hüttenarb., Urbanstraße 17
[illegible]iktor, Häuer, Röhrigstraße 16
[illegible]ilhelm, Inval., Kronprinzenstr. 585
[illegible], Anton, Elektriker, Kronprinzenstraße 2
[illegible]rtur, Kaufmann, Florianstraße 22
[illegible]ranz, Invalide, Lückestraße 10
[illegible]eorg, Dreher, Gneisenaustraße 24
[illegible]eorg, Montagearb., Pestalozzistr. 12
[illegible]ertrud, Schneiderin, Emmystraße 21
[illegible]edwig, Witwe, Kronprinzenstr. 177
[illegible]ohann, Grubenarb., Adolfstraße 24
[illegible]osef, Arbeiter, Viktoriastraße 6
[illegible]aroline, Witwe, Klausberger Str. [illegible]
[illegible]atharina, Witwe, Ackerstraße 2
[illegible]artha, Witwe, Kaiserstraße 12
[illegible]ax, Friseur, Kronprinzenstraße 198
[illegible]ez, Josef, o. B., Kronprinzenstr. 263
[illegible]cki, Johann, Schlosser, Kantstraße 18
[illegible] Stephan, Schlosser, Pfarrstraße 62
[illegible]czek, Emil, Grubenarb., Borsigstr. 15
[illegible]aul, Arbeiter, Gustloffstraße 11
[illegible]kiewiki, Georg, Fleischer, Kronprinzenstraße 105
[illegible]osef, Grubenarb., Zeppelinstraße 3
[illegible]udolf, Grubenarb., Wiesenstraße 22
[illegible]kowsky, Wilh., Lichtspielvorführer Kunzendorfer Straße 42
[illegible]lano, Franziska, Hausschneiderin, Goethestraße 22
[illegible]ax, Rentner, Jaeschkestraße 14
[illegible] Theophil, Pol.-Oberwachtmstr. a. D., Vinzenzstraße 15
[illegible]larczik, Alfred, Grubenarb., Mackensenstraße 5
[illegible]larczyk, Anton, Maschinenarb., Röhriostraße 24
[illegible] Bernhard, Inv., Kronprinzenstr. 437
[illegible] Josef, Grubenarb., Michaelstraße 11
[illegible]laza, Joh., Tischlermeister, Paulstr. 53
[illegible]lasko, Karl, Maschinist, Hatzfeldstr. 5
[illegible] Martha, o. B., Gneisenaustraße 42
[illegible]latek, Wilhelm, Maich.-Arb., Bauernstraße 35
[illegible]latzek, Josef, Grubenarb., Eichendorffweg 92
[illegible]lbe, Max, Tagearb., Barbarastr. 23
[illegible]lenda, Alfred, Grubenarb., Guidostr. 39
[illegible] Elfriede, Witwe, Arnoldstraße 8
[illegible] Johann, Grubenarb., Kronprinzenstraße 270
[illegible] Josephine, Witwe, Arnoldstraße 8
[illegible] Paul, Grubenarb., Ad.-Deichs.-Str. 39
[illegible]liban, Helene, Angest., Emmystraße 27
[illegible]lisko, Hugo, Wiegemeistr., Brandenburger Platz 1
[illegible]llarczik, Franz, Maurer, Kantstr. 18
[illegible]llatzek, Florentine, Witwe, Emmystr. 27
[illegible]llek, Alois, Rentner, Pfarrstraße 7
[illegible] Anna, Arbeiterin, Kampfbahnallee 77
[illegible] Anastasia, o. B., Zechenstraße 5
[illegible] Anton, Inv., Jaeschkestraße 16
[illegible] Franz, Elektriker, Lerchenweg 7
[illegible] Franz, Invalide, Zechenstraße 5
[illegible] Heinrich, Häuer, Wiesenstraße 1
[illegible] Johann, Arbeiter, Pfarrstraße 11
[illegible] Joh., Grubenarb., Kronprinzenstr. 575
[illegible] Johann, Invalide, Holteistraße 8
[illegible] Karl, Bergmann, Ottiliaestraße 24
[illegible] Paul, Invalide, Memeler Weg 6
[illegible] Max, Richtmeister, Gleiwitzer Str. 26
[illegible] Rudolf, Arbeiter, Parkstraße 27
[illegible] Wilhelm, Grubenarb., Pfarrstraße 48

Kollenda, Heinrich, Arbeiter, Bülowstr. 9
— Karl, Grubenarb., Borsigstraße 11
Koller, Marie, Ehefrau, Jaeschkestraße 1
Kolloch, Adolf, Grubenarb., Hindenburgstraße 14
— Angela, Ehefrau, Dorotheenstraße 14
— Antonie, Witwe, Kunzendorfer Str. 17
— Cyprian, Grubenarb., Hindenburgstraße 5
— Erich, Rechnungsf., Kronprinzenstraße 479
— Heinrich, Fördermann, Salzbrunnstr. 1
— Hugo, Schlosser, Bismarckhütter Str. 7
— Karl, Invalide, Salzbrunnstraße 17
— Karl, Maich.-Aufs., Laurah. Str. 2
— Marie, Hausbes., Hindenburgstr. 14
— Paul, Arbeiter, Kronprinzenstraße 15
— Pauline, o. B., Michaelstraße 38
— Stephan, Arbeiter, Flurstraße 2
— Theophil, Bergmann, Florianstraße 26
— Thomas, Grb.-Arb., Rubniker Str. 2a
— Thomas, Invalide, Raudener Str. 11
Kolloczek, Philipp, Grubenarb., Posener Weg 31
— Raimund, Geschäftsf., Auguststr. 1
— Reinhold, Fuhrwerksbes., Dorfstr. 38
— Therese, Kronprinzenstraße 451
— Vinzenz, Grubenarb., Gust.-Freytag-Straße 4
Kollozek, Anton, Grb.-Arb., Tannenbergstraße 79
— Georg, Grubenarb., Heinrichstraße 63
— Johann, Arbeiter, Fleischerweg 19
— Josef, Invalide, Hindenburgstr. 8
Koloch, Adolf, Elektriker, Vinzenzstr. 17
Kolorzek, Albine, Witwe, Bauernstr. 65
— Antonie, Witwe, Schmiedebrücke 18
— Bernhard, Grubenlokomotivführer, Hardenbergweg 15
— Elisabeth, Witwe, Heinrichstraße 55
— Emil, Arbeiter, Bielschowitzer Str. 4
— Franz, Invalide, Wörthstraße 9
— Ignaz, Grubenarb., Sedanstraße 12
— Johann, Fördermann, Dorfstraße 37
— Joh., Grubenarb., Tannenbergstr. 31
— Joh., Rentner, Schmiedebrücke 8
— Karl, Arbeiter, Am Bach 4
— Konstantin, Vekturant, Wiesenstr. 2
— Lorenz, Invalide, Heinrichstraße 116
— Lorenz, Invalide, Tannenbergstr. 31
— Ludwig, Monteur, Tannenbergstr. 29
— Marie, Witwe, Bauernstraße 33
— Richard, Dreher, Emmystraße 15
— Stanislaus, Monteur, Barbarastr. 9
— Silvester, Milchh., Werderstraße 24
— Theodor, Grubenarb., Dorfstraße 37
— Viktor, Invalide, Tannenbergstr. 29
— Viktoria, Witwe, Dorfstraße 37
— Vinzenz, Invalide, Paul-Keller-Str. 4
— Johanna, Hausbes., Schmiedebrücke 8
Kolodzieczyk, Joh., Sattler, Krugstr. 14
Kolodziej, Alfred, Former, Goethestr. 14
— Alois, Häuer, Flurstraße 8
— Alois, Schlosser, Borsigstraße 6
— Anna, Hebamme, Ziegeleiweg 3
— Anna, Witwe, Werderstraße 33
— Anton, Pol.-Hauptwachtmstr., Ziegeleiweg 3
— Apolonie, Witwe, Bauernstraße 2
— Barbara, Witwe, Werderstraße 10
— Bernhard, Schichtmstr., Beuthener Straße 56
— Cäzilie, Witwe, Beuthener Straße 115
— Edmund, Angest., Florianstraße 26
— Edmund, Schlosser, Kirchstraße 1
— Emanuel, Invalide, Hochbergstraße 6
— Ernst, Schlosser, Klausberger Str. 10
— Florentine, Witwe, Sedanstraße 14
— Franz, Arbeiter, Zedlitzstraße 12
— Franz, Grubenarb., Hüttenstraße 11
— Franz, Maurer, Gründlerstraße 5

Kolodziej, Franz, Oberb., Emmystr. 28
— Georg, Büroangest., Arnoldstraße 2
— Gertrud, o. B., Friedrichstraße 18
— Heinrich, Drahtzieher, Gartenstr. 26
— Heinrich, Grubenarb., Kronprinzenstraße 605
— Johann, Häuer, Posener Weg 43
— Johann, Häuer, Wiesenstraße 12
— Josef, Buchhalter, Gymnasialstraße 6
— Josef, Malermstr., Kapellenstraße 7
— Karl, Grubenarb., Pestalozzistraße 7
— Ludwig, Arbeiter, Tannenbergstr. 9
— Marie, Witwe, Bellenstraße 29
— Martha, Näherin, Bülowstraße 4
— Martha, Kaufm., Matthiasstraße 8
— Mathilde, Rentnerin, Dorotheenstr. 55
— Nikolaus, Invalide, Bischofstraße 3
— Ottilie, Arbeiterin, Paulstraße 20
— Paul, Invalide, Ernststraße 2
— Paul, Angest., Oskar-Schlitter-Str. 3
— Paul, Litograph, Hohenlinder Weg 7
— Pauline, Witwe, Beuthener Straße 56
— Pauline, Witwe, Jaeschkestraße 1
— Pauline, Witwe, Sedanstraße 10
— Simon, Invalide, Salzbrunnstr. 36
— Theophil, Bergmann, Gerb.-Wagner-Weg 41
— Thomas, Häuer, Gneisenaustraße 17
— Viktor, Geschäftsführer, Kronprinzenstraße 243
— Viktor, Häuer, Kronprinzenstr. 405
— Viktor, Invalide, Schillingstraße 4
— Waldemar, Rangierer, Bergwerkstr. 1
Kolodziejczyk, Joh., Aufseher, Guidostr. 32
— Joh., Fördermann, Am Wäldchen 9
— Joh., Grubenarb., Bergmannspfad 9
— Johann, Invalide, Salzbrunnstr. 51
Kolodziezik, Paul, Arbeiter, Kunzendorfer Straße 28
Kolodziezyk, Josef, Walzmstr., Bismarckhütter Straße 10
Kolodzy, Georg, Fördermann, Einsiedelstraße 7
Kolondro, Fr., Inv., Kronprinzenstr. 518
— Karl, Fördermaschinist, Kronprinzenstraße 389
Kolonko, Adelheid, Witwe, Weinkopfstr. 8a
— Agnes, Witwe, Knurower Straße 1
— August, Rohrleger, Bunter Hof 7
— Eduard, Inv., Sedanstraße 5
— Ernst, Steiger a. D., Pochhammerstr. 1
— Hieronymus, Krankenpfleger, Kampfbahnallee 3
— Richard, Pensionär, Hüttenstraße 1
— Thekla, Witwe, Kronprinzenstr. 434
Kolontay v., Fritz, Joh.-Palm-Str. 1
— v., Georg, Bleilöter, Küsterweg 3
— v., Walter, Maurer, Michaelstr. 75
— v., Wilh., Maurerpol., Michaelstr. 81
Koloska, Alfred, Grb.-Arb., Hardenbergweg 10
— August, Arbeiter, Eintrachtstr. 4
— Franz, Grubenarb., Heinrichstraße 51
— Franz, Häuer, Sedanstraße 10
— Karl, Invalide, Hardenbergweg 10
Kolotzek, Berta, Witwe, Paulstraße 34
— Emanuel, Lok.-Führer, Konradstr. 15
— Emma, Witwe, Finkenweg 33
— Jakob, Häuer, Bellenstraße 11
— Joh., Invalide, Gust.-Freytag-Str. 14
— Johann, Pensionär, Annastraße 4
— Joh., Buchhalter, Hohenlinder Weg 9
— Marie, Witwe, Gust.-Freytag-Str. 14
— Pauline, Witwe, Paul-Keller-Str. 8
— Peter, Arbeiter, Pestalozzistraße 4
— Peter, Grubenarb., Heinrichstraße 84
— Peter, Grubenarb., Bellenstraße 11
— Peter, Masch.-Ing., Kronprinzenstraße 380
— Robert, Schneidermstr., Bauernstr. 40
— Simon, Arbeiter, Hindenburgstr. 9

Kolotzek, Stanisl., Rohrleg., Paul-Keller-Straße 8
— Vinzenz, Häuer, Bauernstraße 55
Kolton, Max, Kaufmann, Paulstraße 49
Koltysch, Wilhelm, Straßenbahnschaffner, Mathesstraße 16
Kolzarek, Rudolf, Schlosser, Bischofstr. 22
Komainda, Jos., Grb.-Arb., Philippstr. 1
Komander, Adolf, Schulhausverwalter, Zedlitzstraße 4
— Albert, Invalide, Ernststraße 7
— Alfred, Stellmacher, Dorotheenstr. 38
— Andreas, Häuer, Bauernstraße 51
— Franz, Zimmerpolier, Danziger Weg 9
— Georg, Kraftfahrer, Kampfbahnallee 26
— Johann, Arbeiter, Beuthener Str. 88
— Johann, Grubenarb., Rainstraße 16
— Josef, Arbeiter, Bunter Hof 17
— Josef, Grubenarb., Holteistraße 10
— Josef, Invalide, Mathesstraße 16
— Josef, Mechaniker, Friedensstraße 15
— Karl, Bäckermeister, Wilhelmstr. 45
— Karl, Werkarbeiter, Borsigstraße 2
— Marie, Witwe, Bischofstraße 50
— Paul, Garagenmstr., Im Park d. D. H.
— Paul, Invalide, Ernststraße 12
— Theodor, Fleischer, Salzbrunnstr. 27
— Viktor, Arbeiter, Lückestraße 13
— Viktor, Grubenaerb., Michaelstr. 42a
Komarek, Alfons, Grubenarb., Kantstr. 5
— Bruno, Häuer, Mackensenstraße 3
— Franz, Invalide, Ziegeleiweg 2
— Franziska, Witwe, Heinrichstraße 4
— Georg, Arbeiter, Gneisenaustraße 31
— Paul, Grubenarb., Klausberger Str. 6
Komenda, Felix, Lehrer, Adolf-Hitler-Straße 43
— Franz, Rb.-Schaffner, Am Anger 3
Komandzinski, Franz, Medizinalprakt., Alsenstraße 10
Kominek, Josef, Elektromont., Auguststr. 9
Komitsch, Erich, Bezirksdirektor, Kronprinzenstraße 258
Kommander, Anna, Witwe, Kronprinzenstraße 167
— Eduard, Schulhausverwalter, a. D., Friedensstraße 15
— Johann, Arbeiter, Arnoldstraße 19
— Theodor, Häuer, Märklinstraße 6
Komor, Albine, Witwe, Beuthener Str. 10
— Emil, Ventilzieher, Schulstraße 36
— Hedwig, Witwe, Barbarastraße 13
— Johann, Grubenarb., Zillerstraße 10
— Jos., Kohlenhändler, Tannenbergstr. 11
— Marie, Witwe, Bergmannspfad 5
— Pauline, Witwe, Dorotheenstraße 70
— Vinzenz, Steuerinspektor, Urbanstr. 13
Komorek, Ant., Grb.-Arb., Bauernstr. 37
— Franz, Betriebsleiter, Beuthener Straße 90
— Klara, Hebamme, Bauernstraße 57
— Viktoria, Rentnerin, Barbarastr. 3
Kompalla, Aug., Vertr., Salzbrunnstr. 18
Konczalla, Franz, Zimmermann, Glückaufstraße 18
— Susanne, Ehefrau, Finkenweg 41
— Theodor, Fördermann, Wiesenstr. 14
Kondla, Franz, Tagearbeiter, Krugstr. 2
Kondora, Maximilian, Arbeiter, Kunzendorfer Straße 27
Kondrot, Alois, Grb.-Arb., Schulstr. 15
— Heinrich, Arbeiter, Kleiststraße 10
— Josef, Invalide, Dorotheenstraße 72
— Marie, Witwe, Schulstraße 15
— Wilhelm, Gastw., Kronprinzenstr. 554
Kondziela, Heinrich, Maler, Annasegenstraße 12
Kondziella, August, Steiger, Grünstr. 3
— Emilie, ohne Beruf, Friedhofstraße 18
— Jakob, Steuerbetr.-Ass., Finkenweg 11
— Johann, Grb.-Arb., Konkordiastr. 2
Kondziella, Makarius, Grubenarbeiter, Klausberger Straße 14
— Paul, Kaufmann, Gartenstraße 31
Koneczny, Karoline, Witwe, Beuthener Straße 12
Konet, Karl, Maschinenformer, Gustloffstraße 5
Konetzny, Ernestine, Witwe, Friedhofstr. 6
— Franz, Glasmacher, Friedhofstraße 6
— Josef, Grb.-Arb., Salzbrunnstr. 38
Koniczek, Paul, Invalide, Matthiasstr. 6
— Rudolf, Fördermann, Paulstraße 53
Konieczny, Franziska, Witwe, Kronprinzenstraße 150
— Theodor, Rentner, Haldenstraße 9
Konietzny, Hildegard, Arb., Goethestr. 30
Koniez, Paul, Schmied, Gerhard-Wagner-Weg 16
Konieczko, Hubert, Schlosser, Holteistr. 6
— Karl, Häuer, Bielschowitzer Straße 7
— Stephan, Arbeiter, Körnerstr. 19
— Theodor, Invalide, Meisenweg 27
Konietzny, Albert, Grubenarbeiter, Freiheitstraße 6
— Albert, Grubenarbeiter, Friedhofstr. 23
— Albert, Inv., Friedr.-Wilhelm-Str. 16
— Alfons, Dreher, Kronprinzenstr. 552
— Alfons, Schlosser, Krugstraße 1
— Alfred, Häuer, Friedensweg 5
— Alois, Arbeiter, Wolfgangstraße 3
— Alois, Häuer, Paulstraße 49
— Anna, ohne Beruf, Paulstraße 35
— August, Arbeiter, Kronprinzenstr. 309
— August, Fleischermstr., Glückaufstr. 22
— August, Förderm., Dittersdorfer Str. 8
— August, Grubenarbeiter, Hüttenstr. 7
— August, Invalide, Bauernstraße 10
— August, ohne Beruf, Wasserstraße 5
— Auguste, Witwe, Bauernstraße 61
— Bernhard, Invalide, Feldstraße 3
— Bernh., Schlosser, Bromberger Weg 24
— Bruno, Schneidermeister, Gartenstr. 16
— Cyprian, Invalide, Märklinstraße 3
— Eleonore, Witwe, Joh.-Vogel-Str. 2
— Erich, Angest., Bismarckhütter Str. 16
— Ewald, Häuer, Teichstraße 40
— Franz, Grubenarbeiter, Kanalstr. 13
— Franz, Grubenarbeiter, Seitenstr. 4
— Franz, Invalide, Vinzentstraße 8
— Franz, Rentner, Bauernstraße 45
— Franz, Schlosser, Arnoldstraße 16
— Franziska, Witwe, Ziethenstraße 1
— Georg, Häuer, Kanalstraße 13
— Johann, Häuer, Schössenweg 19
— Johann, Invalide, Weinkopfstraße 5
— Johann, Lehrhäuer, Werderstraße 4
— Johannes, Arbeiter, Bauernstr. 14
— Josef, Gastwirt, Dorotheenstr. 24
— Josef, Grubenarbeiter, Feldstraße 3
— Josef, Grubenarbeiter, Kanalstr. 13
— Josef, Grubenarbeiter, Zedlitzstr. 2
— Josef, Invalide, Winkleristraße 9
— Julius, Schlosser, Paulstraße 31
— Karl, Schlosser, Heinrichstraße 40
— Konrad, Rentner, Winkleristraße 4
— Leo, Grubenarbeiter, Belsenstraße 31
— Leo, Monteur, Kronprinzenstr. 428
— Lorenz, Invalide, Weinkopfstraße 9
— Ludwig, Invalide, Moltkestraße 12
— Margarethe, Witwe, Paulstraße 19
— Marie, Witwe, Paulstraße 66
— Marie, ohne Beruf, Paulstraße 30
— Max, Arbeiter, Schlachthofstraße 1
— Max, Grb.-Arb., Friedr.-Wilh.-Str. 6
— Paul, Arbeiter, Schmidtstraße 17
— Paul, Grubenarbeiter, Märklinstr. 5
— Paul, Arbeiter, Ottiliaestraße 21
— Paul, Sattler, Talstraße 2
— Stephan, Bleilöter, Matthiasstr. 17
— Theophil, Grb.-Arb., Schönaichstr. 11
— Viktoria, Stellenbesitz., Bauernstr. 45
— Vinzent, Invalide, Wolfgangstr. 11
— Wilhelm, Schuhmacher, Friedhofstr. 7a
Konik, Alois, Arbeiter, Am Bach 2
— Edm., Schweißer, Kampfbahnallee 49
— Franziska, ohne Beruf, Paulstraße 59
— Georg, Destill., Kronprinzenstr. 488
— Paul, Oberpostschaffner, Kronprinzenstraße 436
— Sophie, Witwe, Wiesenstraße 1
— Stanislaus, Rentner, Gustav-Freytag-Straße 8
— Wilhelm, Tagearbeiter, Feldstraße 3
Konitzek, Anton, Inv., Hochbergstr. 15
— Hans, Rechnungsführer, Emmystr. 25
— Max, Friseur, Paulstraße 13
Konitzka, Friedrich, Schlosser, Gerhard-Wagner-Weg 43
Konkol, Adolf, Invalide, Hatzfeldstr. 1
— Franz, Zimmermann, Johann-Palm-Straße 19
— Konstantin, Arb., Kronprinzenstr. 209
— Martha, ohne Beruf, Mühlstraße 10
Konopka, Alfons, Grb.-Arb., Kantstr. 24
— Andreas, Inval., Buntenhausenkol. 10
— Andreas, Postbeamter a. D., Pappelweg 11
— Anna, Witwe, Beuthener Straße 87
— Anna, Witwe, Bergmannspfad 26
— Anna, Rentnerin, Adolfstraße 20
— Bruno, Grubenarbeiter, Adolfstr. 2
— Heinrich, Grb.-Arb., Hopfenbuschstr. 18
— Hermann, Invalide, Burchardistr. 1
— Ignaz, Invalide, Holwedestraße 5
— Johann, Rentner, Cäcilienstraße 2
— Josef, Arbeiter, Rheinbabenstraße 1
— Paul, Invalide, Einsiedelstraße 6
— Raphael, Grubenarbeiter, Bergmannspfad 9
— Richard, Laborant, Holwedestraße 3
— Wenzel, Häuer, Endersdorfer Str. 9
— Wilhelm, Arbeiter, Holwedestraße 31
— Wilhelm, Grb.-Arb., Nietzscheweg 1
Konoppa, Alexander, Oberpfleger, Kampfbahnallee 4
Konowoll, Karl, Arbeiter, Märklinstr. 12
Konrad, Heinrich, Oberkohlenmesser i. R., Finkenweg 7
— Marie, Witwe, Jaeschkestraße 3
Konsek, Georg, Klempnermeister, Kronprinzenstraße 181
— Johann, Grubenarb., Vinzentstr. 15
— Josef, Invalide, Friedhofstraße 13a
— Josefa, ohne Beruf, Tannenbergstr. 2
— Katharina, Witwe, Kampfbahnallee, Parzelle 235
Kontny, Agnes, Witwe, Kronprinzenstr. 6
— Alois, Zollassistent, Schillingstr. 20
— Franziska, Witwe, Annastraße 11
— Johann, Arbeiter, Zerniker Str. 10
— Johann, Grb.-Arb., Flutbrücke 2
— Johann, Kesselputzer, Arnoldstraße 2
— Julie, Witwe, Flutbrücke 4
— Karl, Möbelhändler, Kronprinzenstraße 233
— Margarethe, Witwe, Paulstraße 29
— Robert, Grubenarbeiter, Flutbrücke 4
— Vinzent, Grubenarbeiter, Flutbrücke 4
Konzalla, Franz, Weichensteller, Adolf-Deichsel-Straße 22
Kopacz, Alexander, Bergverwalter, Georgschacht
Kopaczewski, Boleslaus, Weinhändler, Kampfbahnallee 2
Kopainski, Wilh., Arb., Heinrichstr. 46
Kopanski, Josef, Facharbeiter, Posener Weg 47
Kopatz, Georg, Bäckermeister, Grünstr. 15
— Johann, Bäckermeister, Kaiserstr. 12
— Paul, Grubenarbeiter, Kaiserstr. 12
— Pauline, Witwe, Glückaufstraße 8
Kopczyk, Johann, Schlosser, Paulstr. 20
— Karl, Buchbinder, Bergmannspfad 21
— Vinzent, Schlosser, Annasegenstr. 14
Kopczynski, Theodor, Pens., Vinzentstr. 9

Kopernik, Alfred, Grb.-Arb., Kantstr. 2
— Anna, Hausbesitzerin, Bismarckstr. 7
— Auguste, ohne Beruf, Matthiasstr. 8
— Karl, Händler, Zedlitzstraße 3
— Ludwig, Reisender, Eichendorffweg 54
— Viktoria, Witwe, Zedlitzstr. 7
Koczky, Joh., Tischler, Dorotheenstr. 39
Kopia, Anton, Invalide, Bäckerweg 5
— Georg, Elektriker, Badestostraße 1
— Joh., Fördermann, Salzbrunnstr. 10
— Vinzent, Grubenarb., Wolfgangstr. 2
Kopiez, Adolf, Zimmerhäuer, Plesser Straße 16
— Amand, Tischler, Raudener Str. 43
— Augusta, Witwe, Pfarrstraße 19
— Edm., Kraftwagenführer, Zillerstr. 18
— Eduard, Häuer, Kronprinzenstr. 603
— Erich, Installateur, Heinrichstraße 41
— Erich, Lokführer, Steiler Weg 2
— Ernst, Arbeiter, Emmystraße 15
— Ernst, Grubenarbeiter, Guidostr. 35
— Franz, Bäckermeister, Redenstraße 1a
— Franz, Bauarbeiter, Paulstraße 66
— Franz, Invalide, Dorotheenstraße 96
— Franz, Kaufmann, Körnerstraße 9
— Franz, Arbeiter, Redenstr. 1a
— Friedrich, Grb.-Arb., Delbrückschächte
— Georg, Grb.-Arb., Salzbrunnstr. 19
— Gerhard, Rechnungsführer, fr. Hausbeitungsschule II, im Park der Tonnersmarckhütte
— Heinrich, Grb.-Arb., Guidostraße 24
— Hermann, Inv., Kronprinzenstr. 529
— Hugo, Grubenarbeiter, Friedrich-Wilhelm-Straße 2
— Jos., Händler, Gust.-Freytag-Str. 11
— Johann, Invalide, Koloniestraße 4
— Josef, Arbeiter, Tannenbergstr. 35
— Josef, Bäckermstr., Kronprinzenstr. 246
— Katharina, Witwe, Friedrich-Wilhelm-Straße 10
— Ludwig, Schlosser, Glückaufstraße 2
— Max, Arbeiter, Klausberger Str. 16
— Paul, Arbeiter, Grünstraße 15
— Paul, Buchhalter, Kronprinzenstr. 495
— Paul, Grb.-Arb., Gründlerstr. 5
— Pauline, Invalidin, Guidostraße 56
— Philipp, Invalide, Joh.-Vogel-Str. 5
— Reinhold, Schlosser, Dorfstraße 30
— Richard, Häuer, Blücherstraße 1
— Richard, Kassierer, Kronprinzenstr. 263
Kopietzki, Franziska, Witwe, Kolonieistr. 1
— Josef, Grb.-Arb., Tannenberstraße 8
— Matthias, Invalide, Lerchenweg 7
— Matthias, Invalide, Schönwälder Straße 36
Kopik, Theod., Maurer, Hopfenbuschstr. 18
Kopitza, Theoph., Grb.-Arb., Vinzentstr. 11
Kopitzara, Paul, Invalide, Klausberger Straße 10
Koppitzer, Martha, Arb., Arnoldstr. 12
— Wilhelm, Häuer, Wilhelmstraße 61
Koppka, August, Bergmann, Kronprinzenstraße 524
— August, Inv., Siedlung v. 9. Juli 17
— Ferd., Reisender, Kronprinzenstr. 279
— Franz, Putzer, Paulstraße 29a
— Franz, Schlosser, Kantstraße 6
— Heinrich, Grubenarbeiter, Bielschowitzer Straße 10
— Konrad, Grubenarbeiter, Krugstr. 6
— Leo, Maschinist, Beuthener Straße 60
— Marie, Witwe, Arnoldstraße 17
— Max, Grubenarbeiter, Guidostr. 53
— Paul, Schlosser, Beuthener Str. 61
— Valentin, Elektro-Schweißer, Arnoldstraße 17
— Wilhelm, Grb.-Arb., Salzbrunnstr. 8
Koprez, Viktor, Grubenarbeiter, Reitzenstein-straße 3
Koprz, Karl, Grubenarbeiter, Kronprinzenstraße 617
— Paul, Former, Kronprinzenstr. 105
Kopotz, Paul, Ww., Kronprinzenstr. 556
Koppa, Josefine, Witwe, Gründlerstr. 4
Koppczyk, Gertrud, Rentn., Pfarrstr. 48
Koppek, Marie, Witwe, Finkenweg 55
Koppermann, Johannes, Elektriker, Ottiliaestraße 18
— Walter, Angestellt., Hardenbergweg 6
Koprek, Emanuel, Grubenarbeiter, Jaeschkestraße 1
— Franz, Arbeiter, Werderstraße 4
— Josef, Schmied, Humboldtstraße 9
— Konrad, Arbeiter, Jaeschkestraße 1
— Pauline, Witwe, Jaeschkestr. 1
— Wilhelm, Tiefbauunternehmer, Kronprinzenstraße 308
Koprton, Josef, Labor., Dorotheenstr. 87b
— Karl, Schlosser, Zillerstraße 16
— Karl, Schneidermeister, Zedlitzstr. 17
Koppczjok, Frz., Grb.-Arb., Körnerstr. 14
— Wenzeslaus, Invalide, Krugstraße 6
Koppra, Viktor, Grubenarbeiter, Dittersdorfer Straße 9
Korbel, Ad., Grb.-Arb., Tannenbergstr. 9
— Alfons, Grb.-Arb., Kantstr. 18
— Alois, Häuer, Schulstraße 6
— Emil, Arbeiter, Schechenplatz 4
— Paul, Invalide, Gartenstraße 6
— Richard, Grubenarbeiter, Stollenstr. 8
— Theodor, Häuer, Pfarrstraße 41
— Viktor, Grubenarbeiter, Kantstraße 8
— Wilhelm, Häuer, Liebigstraße 3
Korbella, Anton, Handelsvertreter, Kronprinzenstraße 280
— Heinrich, Kohlenhändl., Heinrichstr. 47
— Paul, Grubenarbeiter, Teichstraße 65
— Paul, Kranführer, Beuthener Str. 70
— Richard, Grb.-Arb., Gneisenaustr. 18
— Viktor, Rentner, Damaschkestr. 16
Korczyna, Theodor, Kokismeister, Kronprinzenstraße 169
Korda, Viktor, Kriminalkommissar, Seydewitzstraße 2
Korek, Eleonore, Witwe, Johannes-Vogel-Straße 18
— Ferdinand, Häuer, Hakenweg 1
— Hugo, Grubenarbeiter, Kantstraße 6
— Josef, Grubenarbeiter, Johannes-Vogel-Straße 21
— Josef, Invalide, Endersdorfer Str. 11
— Marie, Witwe, Eichendorffweg 80
— Martha, Witwe, Kronprinzenstr. 437
— Richard, Lehrhäuer, Paulstraße 13
— Stanislaus, Arb., Kronprinzenstr. 423
— Theophil, Inv., Endersdorfer Str. 14
— Valeska, Witwe, Emmystraße 31
— Vinzent, Arbeiter, Endersdorfer Str. 4
Kores, Emma, Witwe, Pfarrstraße 17
— Margarethe, Mittelschullehrerin, Kronprinzenstraße 274
Korgel, Alwine, Witwe, Dorotheenstr. 74
— Johann, Arbeiter, Guistoffstraße 6
— Josef, Sattlermeister, Dorotheenstr. 57
— Karl, Schmied, Piethenstraße 3
— Max, Grubenarbeiter, Guidostr. 26
— Pius, Büroangest., Annabergstr. 13
— Wilhelm, Lagerverw., Dorotheenstr. 74
Korn, Fritz, Reichsbankkassierer, Schlageterstraße 3
— Kurt, Gärtner, Schillingstraße 12
Kornas, Emanuel, Inval., Winklerstr. 20
— Emanuel, Rentner, Lange Reihe 5
— Josef, Förderm., Kronprinzenstr. 360
— Julius, Grubenarbeit., Philippstr. 5
— Klara, Verkäuferin, Dorfstraße 48
— Leo, Grubenarbeiter, Krugstraße 18
— Paul, Bergmann, Meisenweg 73
— Paul, Grubenarbeiter, Holwedestr. 18
— Paul, Grubenarbeiter, Holwedestr. 33
Kornath, Viktor, o. B., Bielitzer Str. 7
Kornblum, Max, Rentner, Kronprinzenstraße 311
Kornek, Friedrich, Reichsbahnaehilfe, Hardenbergweg 5
Kornek, Joh., Arb., Kronprinzenstr. 405
— Konstantin, Inval., Gneisenaustr. 28
— Mathilde, Witwe, Barbarastraße 11
— Theodor, Arb., Klausberger Str. 16
— Valeska, Rentnerin, Gerhard-Wagner-Weg 35
— Wilhelm, Grb.-Arbeiter, Bülowstr. 17
Korner, Hildegard, Jugendleiterin, Adolf-Hitler-Straße 69
Kornke, Franz, Monteur, Paulstr. 49
— Josef, Rentner, Konkordiastraße 2
— Wilhelm, Grb.-Arbeiter, Emmystr. 28
Kornofski, Viktoria, Bauernstraße 9
Korol, Franz, Bauarbeiter, Paulstr. 13
Koroll, Johann, Inval., Dissarsstr. 12
Korona, Wilhelm, Polizeimeister, Meisenweg 77
Korpilla, Valentin, Grubenmaurer, Tondernweg 11
Korpok, Franz, Häuer, Bismarckhütter Straße 9
Korischek, Josef, Lokführer, Gustav-Freytag-Straße 22
— Karl, Grb.-Arbeiter, Michaelstr. 77
Korschina, Herm., Inval., Heinrichstr. 51
Korietz, Heinrich, Arbeiter, Pfarrstr. 82
— Johann, Inval., Gust.-Freytag-Str. 13
Korten, Friedrich, Chemiker, Kronprinzenstraße 366
Kortischer, Arnold, Händler, Kleiststr. 12
Kortuka, Paul, Rohrleger, Beuthener Straße 57
Kortz, Franz, Grubenarbeiter, Beuthener Straße 41
— Georg, Modelltischler, Ernststraße 7
— Peter, Invalide, Kavelienstraße 1
— Valeska, Witwe, Beuthener Straße 9
Korus, Albine, Witwe, Krugstraße 2
— Ernst, Monteur, Jahnstraße 11
— Ewald, Grb.-Arb., Hochbergstraße 7
— Franziska, Witwe, Lange Reihe 11
— Georg, Grubenarbeiter, Bäckerweg 3
— Hubert, Schlosser, Rob.-Koch-Str. 1
— Johann, Grubenarbeiter, Krugstr. 17
— Josef, Invalide, Krugstraße 20
— Josef, Invalide, Ottiliaestraße 3
— Karl, Ankerwickler, Mollstraße 4
— Konrad, Molkereibesitzer, Dorfstr. 36
— Ludwig, Invalide, Ottiliaestraße 3
— Paul, Milchhändler, Ottiliaestr. 9
— Rosalie, ohne Beruf, Wilhelmstr. 20
— Rufin, Rechnungsführ., Holwedestr. 11
— Stephan, Maler, Buntenhausenkol. 4
— Thomas, Grubenarbeit., Märklinstr. 8
— Valeska, Witwe, Kampfbahnallee 41
Korpeziak, Josef, Grb.-Arb., Krugstr. 2
Korzekwa, Adolf, Schlosser, Bismarckhütter Straße 5
— Alexander, Kesselheizer, Urbanstr. 131
— Josef, Grb.-Arb., Kronprinzenstr. 603
— Wilhelm, Häuer, Salzbrunnstraße 4
Korzeniez, Joh., Häuer, Bromberg. Weg 6
Korzeniowski, Georg, Invalide, Friedhofstraße 19a
— Wilhelm, Bergmann, Glückaufstraße 9
Korzeschek, Rob., Kalkhändler, Paulstr. 28
Korzetz, Franz, Arbeit., Gneisenaustr. 28
— Georg, Grb.-Arb., Schöffenweg 13
— Hermann, Schließer, Gartenstraße 6
— Konrad, Grubenarb., Michaelstr. 40
— Luzie, Ehefrau, Baumannstraße 44
Korzuch, Marie, Witwe, Hermannschacht
Korzus, Josef, Hausbesitzer, Kronprinzenstraße 7
— Lorenz, Invalide, Bergmannspfad 4
Kos, Georg, Grb.-Arb., Dorotheenstr. 120
Kosack, Kurt, Telefonrevisor, Goethestr. 10
Kosak, Aloisie, Witwe, Paulstraße 45
— Florian, Drahtzieher, Adolf-Deichiel-Straße 5
— Johann, Häuer, Werderstraße 30
— Julie, Rentnerin, Damaschkestr. 17
— Karl, Schlosser, Konradstraße 11

Kosch, Angela, ohne Beruf, Gerhard-Wagner-Weg 1
— Franz, Grb.-Arb., Märklinstr. 13
— Heinrich, Kontrekt. i. R., Bischofstr. 31
— Johann, Beamter, Beuthener Str. 49
— Karl, Waagemstr., Kleinwächterweg 1
— Viktor, Pension., Beuthener Str. 74
Koschatzki, Franz, Arb., Hochgesandtstr. 19
— Georg, Wärter, Weinkopfstraße 14
Kosche, Günt., Schlosser, Richthofenweg 22
Koschera, Franz, Sturmwalter, Meisenweg 65
— Hans, Lehrer, Abstimmungsstr. 13
Koschewa, Gertrud, Rentnerin, Gustav-Freytag-Straße 7
Koschig, Emil, Masch.-Wärter, Annastr. 1
— Karl, Häuer, Beuthener Straße 97
Koschik, Alfons, Steiger, Hüttenstr. 3
— Konrad, Maler, Schmidtstraße 15
— Paul, Grb.-Arb., Annasegenstr. 17b
Koschitzki, Kalman, Kaufm., Glückaufstr. 1
Koschmieder, Ant., Adolf-Deichsel-Str. 26
— Erich, Häuer, Guidostraße 1a
— Eugen, Grubenarbeiter, Bauernstr. 65
— Karl, Schneidermeister, Schechepatz 11
— Paul, Bergmann, Pochhammerstr. 22
— Paul, Sekretär, Margarethenstraße 3
— Urban, Arbeiter, Barbarastraße 16
Koschny, Ewald, Grubenarb., Wörthstr. 5
Koschorz, Anna, Händlerin, Adolfstr. 32
— Ewald, Kaufmännischer Angestellter, Kronprinzenstraße 330
— Gerhard, Techniker, Goethestraße 22
Koschowski, Martha, Wwe., Annabergstr. 7
— Paul, Monteur, Kronprinzenstr. 375
Koschuth, Paul, Händler, Buntenhausenkolonie 4
Koszielny, Erich, Polizeiwachtmeister, Hardenbergweg 18
— Franz, Arbeiter, Stollenstraße 8
— Johann, Arbeiter, Kronprinzenstr. 386
— Johann, Schmied, Tannenbergstr. 40
— Josef, Arbeiter, Mittelstraße 1
— Josef, Invalide, Ranusstraße 1
— Paul, Grubenarbeiter, Bäckerweg 4
— Wilhelm, Tischler, Dietrich-Eckart-Straße 8
Koscielak, Franz, Invalide, Guidostr. 22
Kosellek, Josef, Maurer, Auf der Höhe 1
— Valentin, Schmied, Weinkopfstr. 1
Kosemund, Wilhelm, Fleischer, Kronprinzenstraße 388
Kosera, Paul, Bankbuchhalter, Kronprinzenstraße 274
Kosidlo, Alois, Invalide, Kronprinzenstraße 121
— Alois, Schuhmachermeister, Kronprinzenstraße 121
Kosiel, Paul, Arb., Kronprinzenstr. 452
Kosielski, Franz, Inv., Schmiedebrücke 16
— Franziska, Witwe, Pochhammerstr. 5
— Helene, Schneidermeisterin, Kronprinzenstraße 292
— Julie, Witwe, Bauernstraße 65
— Karl, Invalide, Lindenstraße 5
— Paul, Invalide, Bäckerweg 5
Kosielsky, Ernst, Bauarb., Kaiserstr. 32
Kosiezki, Edmund, Laborant, Damaschkestraße 14
Kosiewski, Vikt., Häuer, Dittersdorfstr. 2
— Vinzent, Invalide, Kampfbahnallee, Parzelle 81
Kosik, Alois, Schlossermeister, Kronprinzenstraße 434
— Franz, Invalide, Stollenstraße 8
— Konrad, Arbeiter, Nietzscheweg 7
Kosiol, Karl, Buchhalter, Kalidestraße 2
— Ludwig, Portier, Kampfbahnallee, Parzelle 28
Kosiolek, Emil, Inval., Hochgesandtstr. 13
— Franz, Grb.-Arb., Hakenweg 4
— Karl, Invalide, Lilienstraße 1
Kosiolek, Paul, Rentn., Vinzenzstraße 4
Koska, Fritz, Fleischer, Glückaufstr. 17
— Johann, Invalide, Schillingstraße 1
— Josef, Arbeiter, Kampfbahnallee 61
— Karl, Lokführer, Ziegeleiweg 5
— Klara, Witwe, Bischofstraße 5
— Stephan, Invalide, Ernststraße 19
Koske, Wilhelm, Schmied, Sedanstr. 3
Kosler, Karl, Arbeiter, Philippstraße 1
— Magdalene, Verkäuf., Viktoriastr. 6
Koslowski, Adolf, Maschinenarbeiter, Kronprinzenstraße 510
— Amalie, Hopfenbuschstraße 18
— Anton, Invalide, Kampfbahnallee 41
— Artur, Förderm., Kronprinzenstr. 522
— Franz, Invalide, Kronprinzenstr. 577
— Franz, Rohrleger, Gartenstraße 24
— Georg, Grubenarbeiter, Johannes-Vogel-Straße 21
— Heinrich, Drahtzieher, Baumannstr. 18
— Herbert, Häuer, Salzbrunnstraße 4
— Karl, Invalide, Kronprinzenstr. 611
— Konrad, Malermeister, Barbarastr. 3
— Leonhard, Arbeiter, Wasserstraße 5
— Ludwig, Invalide, Pochhammerstr. 6
— Ludwine, Witwe, Winklerstraße 26
— Marie, Rentn., Kronprinzenstr. 274
— Max, Ankerwickler, Kronprinzenstraße 631
— Paul, Arbeiter, Eintrachtstraße 4
— Paul, Häuer, Krugstraße 14
— Pauline, Witwe, Krugstraße 6
— Stanislaus, Betriebsassistent, Pochhammerstraße 6
Koslowsky, Adolf, Büroang., Fiebigstr. 4
— Erwin, Arbeiter, Apenrader Weg 10
— Johann, Inv., Kunzendorfer Str. 21
Kosma, Emil, Schmied, Konradstraße 13
Kosmale, Hedwig, Witwe, Kronprinzenstraße 386
— Paul, Friseurmeister, Kronprinzenstraße 336
Kosmalla, August, Schlosser, Parkstr. 17
— Bernhard, Handelsvertreter, Am Torbogen 12
— Franz, Kaufm., Schönwälder Str. 34
— Herbert, Lehrer, Kleistraße 7
— Johann, Schlosser, Kampfbahnallee 75
— Klara, Witwe, Solacerstraße 2a
— Rudolf, Sattlermeister, Ernststr. 20
Kosmitzki, Edgar, Grb.-Arb., Röhrigstr. 4
— Joh., Postschaffn., Tarnowitzer Pl. 5
Kosmol, Alois, Arbeiter, Hüttenstr. 11
— Georg, Bergarbeiter, Heinrichstr. 50
— Johann, Invalide, Heinrichstr. 19
— Johannes, Ing., Kronprinzenstr. 244
— Josef, Invalide, Heinrichstraße 40
— Josef, Postbetr.-Arb., Goethestraße 8
— Ottilie, Schechepatz 11
— Viktor, kaufm. Angest., Piarrstr. 47
Kosmützky, Leo, Lehrer, Seydewitzstr. 6
Kosok, Agnes, Witwe, Belienstraße 13
— Albrecht, Angestellter, Friedhofstr. 29
— Emma, Witwe, Kronprinzenstr. 607
— Johann, Inv., Endersdorfer Str. 16
— Nikolaus, Heizer, Hardenbergweg 19
— Richard, Lehrer, Kronprinzenstr. 228
Koß, Alois, Dienarb., Hardenbergweg 13
— August, Rentner, Konkordiastraße 4
— Franz, Arbeiter, Lehmgrubenstr. 13
— Heinrich, Steuerassistent i. R., Dorotheenstraße 36
— Katharina, Witwe, Salzbrunnstr. 30
— Katharina, Witwe, Salzbrunnstr. 32
— Marie, Witwe, Gneisenaustraße 29
— Pauline, Witwe, Borsigstraße 3
— Roman, Bergmann, Konkordiastr. 4
— Viktor, Maschinen-Ingenieur, Beuthener Straße 15
— Vinzent, Schlosser, Borsigstraße 3
Koße, Herm., Häuer, Heinrichstraße 106
Koßmann, Franz, Modelltischler, Robert-Blum-Straße 25
— Karl, Arbeiter, Dohlenweg 75
— Leopold, Montagehelfer, Schillerstr. 2
— Viktor, Verwieger, Dorotheenstr. 100
Kost, Josef, Hausbesitzer, Am Anger 25
Kosta, Richard, Grubenarbeiter, Johannes-Vogel-Straße 26
Kostelnik, Erich, Buchhalter, Kattowitzer Straße 5
— Franz, Maurer, Bauernstraße 36
— Max, Bürovorst., Promenadenweg 2
Kosterlitz, Auguste, Weinkopfstraße 5
— Jakob, Arbeiter, Adolfstraße 34
Kostetzko, Rosalie, Damenschneiderin, Kronprinzenstraße 155
Kostka, Albert, Bergmann, Arnoldstr. 12
— Albert, Grubenarbeiter, Konradstr. 9
— Albine, Witwe, Bülowstraße 6
— Anna, Witwe, Pfarrstraße 64
— Anton, Hüttenarbeiter, Peter-Paul-Platz 13
— Artur, Elektriker, Oskar-Schlitter-Straße 13
— Dr., Emil, prakt. Arzt, Luisenstr. 11
— Franz, Arbeiter, Saarlandstraße 24
— Gertrud, Witwe, Annastraße 11
— Hans, Justizinspektor, Suermondtstraße 41
— Heinrich, Vorzeichner, Belienstraße 31
— Josef, Eisenb.-Oberf. i. R., Ludwigsglück, Dreifamilienhaus
— Josef, Invalide, Urbanstraße 7
— Karl, Stadtverwaltungsangestellter, Posener Weg 30
— Katharina, Witwe, Holwedestraße 37
— Max, Kaufmann, Schlageterstr. 1
— Oswald, Lehrer, Kronprinzenstr. 439
— Dr., Otto, Arzt, Bahnhofstraße 8
— Otto, Hausbesitzer, Kronprinzenstr. 336
— Paul, Angestellter, Luisenstraße 9
— Pauline, Witwe, Ernststraße 9
— Raphael, Invalide, Gartenstraße 20
— Richard, Tapezierer, Bülowstraße 6
Kostor, Wilhelm, Bauarbeiter, Hochgesandtstraße 22
Kostorz, Anton, Schlosser, Schöffenweg 9
— Emil, Hüttensekretär, Adolfstr. 13
— Ernst, Tagearbeiter, Salzbrunnstr. 15
— Franz, Häuer, Hochgesandtstraße 28
— Franz, Tagearbeiter, Schöffenweg 9
— Johannes, Invalide, Kanalstraße 4
— Josef, Grubenarbeiter, Schöffenweg 9
— Karl, Invalide, Friedrich-Wilhelm-Straße 2
— Martha, Witwe, Friedr.-Wilh.-Str. 12
— Pauline, Witwe, Hatzfeldtstraße 9
— Theophil, Invalide, Schöffenweg 9
— Viktor, o. B., Beuthener Straße 66
Kostosz, Aloisius, Arb., Hardenbergweg 5
Kostritza, Rich., Maurer, Vogelweide 15
Kostrzewa, Hyazinth, Grubenarbeiter, Märklinstraße 8
— Leopold, Arbeiter, Barbarastraße 4
Kosub, Alfred, Rangierer, Dr.-Nathan-Weg 9
— Anton, Grubenwächter, Hakenweg 5
— Berta, Rent., Gustav-Freytag-Str. 9
— Franziska, Witwe, Joh.-Vogel-Str. 12
— Josef, Rangierer, Kruastraße 3
— Robert, Grubenarb., Werberstraße 6
— Roman, Arbeiter, Parkstraße 7
— Wilhelm, Grubenarb., Fichteweg 5
Kosubek, Benjamin, Invalide, Annastr. 8
— Franz, Ackerkutscher, Gut Neuhof 2
— Franz, Maurer, Kampfbahnallee, Parzelle 175
— Kaspar, Rentner, Heinitzstraße 6
— Ottilie, Weinkopfstraße 5
— Paul, Dreher, Zillerstraße 14
— Peter, Tischler, Gärtnereiweg 1
— Vinzenz, Invalide, Annastraße 15

Kosubik, August, Grubenarb., Salzbrunnstraße 4
— Josef, Büroangest., Eichendorffweg 1a
— Josef, Rechnungsführer, Beuthener Straße 52
— Paul, Invalide, Joh.-Palm-Straße 26
Kosuch, Karl, Arb., Kronprinzenstr. 210
— Karl, Schmied, Ackerstraße 2
Kosuchek, Nikodem, Drahtzieher, Kantstraße 3
Kotara, Heinrich, Häuer, Dohlenweg 88
Kotarcz, Joh., Postarb., Lange Reihe 2
— Thomas, Assistent, Lange Reihe 2
Kotarcz, Bernhard, Grubenarb., Dittersdorfstraße 18
— Jakob, Eisenbahner, Luisenstraße 14
— Johanna, Witwe, Endersdorfer Str. 7
— Paul, Grubenwerkf., Buntenhausenkolonie 3
— Theophil, Bergarbeiter, Bismarckhütter Straße 3
— Theophil, Invalide, Paulstraße 6
— Alfred, Grubenarb., Röhrigstraße 6
Kotzeniowski, Joh., Bauarb., Finkenweg 73
Kotke, Emil, Zollsekr., Amselweg 25
— Reinhold, Lehrer, Amselweg 23
Kotiska, Berta, Ehefrau, Ottiliaestr. 19
Kotlorz, Alfons, Grubenarb., Adolfstr. 27
— Alfred, Arbeiter, Hegelweg 5
— August, Häuer, Thorner Weg 8
— Franz, Zimmerhäuer, Michaelstr. 3b
— Johann, Bauarb., Klausberger Str. 14
— Johann, Häuer, Küsterweg 19
— Ludwine, Witwe, Körnerstraße 12
— Marie, Rentnerin, Teichstraße 65
— Michael, Zimmerhäuer, Bäckerweg 7
— Paul, Häuer, Hardenbergweg 1
Kotremba, Alwin, Schlosser, Beuthener Straße 50
Kotschi, Artur, Tischlermstr., Stollenstr. 6
Kotschalla, Peter, Maschinenwärter, Lange Reihe 9
Kotschy, Alfons, Kaufmann, Stollenstr. 22
Kott, Josef, Bergm., Kronprinzenstr. 436
— Julius, Pension., Kronprinzenstr. 467
— Lorenz, Monteur, Scheckeplatz 11b
— Max, Arbeiter, Friedrichstraße 7
Kotterba, Franz, Schneider, Kronprinzenstraße 407
— Franziska, Witwe, Körnerstr. 19
— Karl, Schneidermeister, Körnerstr. 15
— Robert, Häuer, Kronprinzenstraße 488
Kottlarsch, Anton, Grb.-Arb., Richtbosenweg 9
Kottlorz, Franz, Arb., Kampfbahnallee 77
— Franz, Invalide, Wolfgangstraße 2
— Georg, Gartenarb., Schönwäld. Str. 49
— Johann, Arbeiter, Tannenbergstr. 3
— Josef, Arbeiter, Adolf-Deichsel-Str. 35
— Josef, Hüttenarb., Barbarastraße 24
— Marie, Witwe, Kronprinzenstraße 518
— Stanislaus, Häuer, Kleiner Winkel 2
— Viktoria, Witwe, Flurstraße 4
Kottowski, Karl, Grubenarb., Paulstr. 17
Kottucz, Agnes, Witwe, Am Hag 6
— Cölestine, Witwe, Paulstraße 57
— Emanuel, Arbeiter, Weinkopfstr. 7
— Emanuel, Monteur, Hardenbergweg 16
— Erich, Gerätewart, Dorotheenstr. 124
— Eva, Witwe, Tannenbergstraße 28
— Hedwig, Witwe, Dorotheenstraße 51
— Heinrich, Heilgehilfe, Am Wäldchen 5
— Joachim, Grubenarb., Salzbrunnstr. 50
— Johann, Pensionär, Flurstraße 8
— Julius, Angestellter, Kantstraße 9
Kottucz, Karl, Maschinenwärter, Fichteweg 8
— Karoline, o. B., Kronprinzenstraße 170
— Paul, Schlosser, Dorotheenstraße 72
— Wilhelm, Angest., Dorotheenstr. 102
Kottusch, Alois, Dreher, Kampfbahnallee, Parzelle 3
— Josef, Stadtinsp., Kronprinzenstr. 145
— Paul, Kraftwagenführer, Kronprinzenstraße 428
— Wilhelm, Filmvorführer, Gleiwitzer Straße 18
Kottutz, August, Häuer, Blücherstraße 7
— Viktor, Häuer, Friedensstraße 21
— Viktor, Schneidermeister, Flurstraße 9
Kottwitz, Oskar, Kaufmann, Kunzendorfer Straße 26
Kottyck, Max, Auff., Gerh.-Wagner-Weg 20
Kottysch, Anton, Anschläger, Stollenstr. 11
— Anton, Schlosser, Robert-Koch-Str. 4
— Engelbert, Schmied, Holwedestraße 2
— Florian, Kraftwagenf., Heinrichstr. 19
— Ignaz, Elektriker, Oskar-Schlitter-Straße 19
— Thomas, Inval., Kronprinzenstr. 53
Kotucha, Alexander, Häuer, Kronprinzenstraße 576
— Karl, Oberhäuer, Eichendorffweg 75
— Matthäus, Invalide, Bischofstraße 6
Kotucz, Richard, Grubenarb., Turmstr. 1
Kotuke, Ewald, Grb.-Arb., Konkordiastr. 4
Kotulla, Alois, Grubenarbeiter, Salzbrunnstraße 46
— Antonie, Witwe, Heinrichstraße 17
— Apolonia, Ordensschwester, Kronprinzenstraßee 448
— Josef, Arbeiter, Thorner Weg 15
— Josef, Kutscher, Kronprinzenstr. 336
— Karl, Elektriker, Kronprinzenstr. 625
— Karl, Former, Heinrichstraße 36
— Karl, Invalide, Buntenhausenkol. 9
— Ludwig, Invalide, Joh.-Vogel-Str. 24
— Max, Schlosser, Reitzensteinplatz 3
— Paul, Dreher, Gustloffstraße 18
— Richard, Bergmann, Guidostraße 36
— Rosalie, Witwe, Tannenbergstraße 13
— Stanislaus, Häuer, Hegelweg 5
— Wilhelm, Grubenarbeiter, Gustav-Freytag-Straße 20
Kotyczka, Johann, Arb., Gneisenaustr. 31
— Ludwig, Schlosser, Lückestraße 15
— Marie, Witwe, Hochgesandtstraße 13
— Max, Monteur, Sandstraße 8
— Wilhelm, Bergm., Hochgesandtstr. 24
Kotylla, Anton, Invalide, Bischofstr. 57
— Josef, Arbeiter, Beuthener Str. 91
— Josef, Maschinenwärter, Kronprinzenstraße 523
Kotyrba, Adolf, Fuhrwerkunternehmer, Wiesenstraße 15
— Anton, Fördermann, Dorfstraße 44
— August, Invalide, Alsenstraße 5
— Edmund, Arbeiter, Weinkopfstraße 10
— Elisabeth, Witwe, Humboldstr. 1
— Ewald, Material-Ausg., Friedensstr. 11
— Friedrich, Rentner, Urbanstraße 11
— Georg, Invalide, Guidostraße 23
— Johann, Rentner, Hoher Weg 1
— Magdalene, Schneiderin, Alsenstr. 5
— Philippine, Wwe., Kronprinzenstr. 56
— Richard, Grb.-Arbeiter, Hegelweg 5
— Valeska, Witwe, Wiesenstraße 15
— Wilhelm, Grb.-Arb., Moltkestraße 14
— Wilhelm, Grb.-Arb., Nietzscheweg 7
Kotysch, Fritz, Arbeiter, Heinrichstr. 55a
— Klara, Witwe, Konkordiastraße 2
Kotz, Ant., Masch.-Mstr., Annabergstr. 19
Kotzan, Hermann, Hauptwachtmeister, Dorotheenstraße 50
Kotzian Agnes, Witwe, Seilbahnstr. 39
— Albert, Maschinen-Aufseher, Kampfbahnallee 45
— Anton, Kaufmann, Urbanstraße 3
— Florian, Eisendreher, Eichendorffw. 43
— Franz, Invalide, Krugstraße 17
— Gerhard, Laborant, Kantstraße 1
— Josef, Grb.-Arb., Rheinbabenstr. 11
— Julie, ohne Beruf, Bischofstraße 40
— Karl, Rentner, Grenzstraße 5
— Vinzent, Kaufmann, Lessingstraße 2
Kotzlaida, Martin, Häuer, Werderstr. 20
— Philipp, Arbeiter, Kronprinzenstr. 491
— Thomas, Grb.-Arb., Teschener Str. 15
Kotzmann, Alfred, Grubenarbeiter, Glückaufstraße 18
— Emil, Grb.-Arb., Kronprinzenstr. 439
— Mathilde, Pflegerin, Werderstraße 4
— Walter, Handelsvertreter, Kronprinzenstraße 302
— Willi, Handelsvertreter, Urbanstr. 2
Kotzorek, Hedwig, Hausangestellte, Baumannstraße 30
Kotzot, Klara, Rentnerin, Stollenstraße 8
— Pauline, Witwe, Bielitzer Straße 9
— Richard, Grubenarbeiter, Pfarrstr. 50
Kotzott, Emanuel, Arbeiter, Gustav-Freytag-Straße 16
— Georg, Grb.-Arb., Beuthener Str. 76
— Johann, Invalide, Winklerstraße 5
Kotzulla, Alex, Rohrleger, Grenzstraße 7
— Johann, Häuer, Märklinstraße 2
Kotzur, Albert, Arb., Dittersdorfstr. 5
— Albert, Invalide, Hochbergstraße 10
— Albine, Witwe, Gust.-Freytag-Str. 20
— Alfred, Kranführer, Eintrachtstr. 1
— Alois, Schlosser, Lange Reihe 11
— Anna, ohne Beruf, Gustloffstraße 12
— Anna, Witwe, Bergwerkstraße 13
— Anton, Schlosser, Hilgerstraße 1
— Anton, Zimmermann, Werderstr. 18
— Elisabeth, Witwe, Auf der Höhe 16
— Emil, Maschinist, Schmidtstraße 9
— Erich, Einkassierer, Augustastraße 5
— Franz, Grubenarbeiter, Mühlstr. 3
— Franz, Invalide, Hochgesandtstraße 24
— Franz, Invalide, Turmstraße 3
— Franz, Vollz.-Beamter, Turmstr. 16
— Franz, Zimmerhäuer, Weinkopfstr. 10
— Hedwig, Witwe, Eintrachtstraße 1
— Johann, Arbeiter, Heinrichstraße 57
— Johann, Grubenarbeit., Werderstr. 14
— Johann, Grubenarbeiter, Wiesenstr. 5
— Johann, Häuer, Rainstraße 18
— Johann, Hüttenarbeit., Hochbergstr. 13
— Johann, Invalide, Dorotheenstraße 87
— Johann, Invalide, Hochgesandtstr. 3
— Johann, Invalide, Lindenstraße 2
— Johanna, Witwe, Hochgesandtstr. 21
— Josef, Arbeiter, Matthiasstraße 25
— Julius, Rentn., Neue Beuthen. Str. 6
— Karl, Häuer, Arnoldstraße 8
— Klara, Witwe, Wallstraße 10
— Leopold, Inv., Friedr.-Wilh.-Str. 16
— Luzie, Arbeiterin, Sperlingsweg 3
— Maria, Rentnerin, Teichstr. 53
— Maria, Witwe, Guidostraße 20
— Marie, Witwe, Kampfbahnallee 35
— Marie, Witwe, Kronprinzenstraße 542
— Paul, Arbeiter, Friedhofstraße 19
— Paul, Füller, Friedrichstraße 7
— Paul, Tagearbeiter, Krugstraße 7
— Reinhold, Maler, Kampfbahnallee 55
— Reinhold, Invalide, Pfarrstraße 2

Seit 60 Jahren . . . Möbel-Rischke Inh. Alfons Kotschi Stollenstraße 8 Ruf 2923 Privat-Wohnung: Stollenstraße 22

Kotzur, Sophie, o. Beruf, Friedhofstr. 23
— Sophie, Witwe, Kronprinzenstr. 202
— Theodor, Häuer, Endersdorfer Str. 8
— Viktor, Invalide, Holwedestraße 23
— Viktor, Invalide, Sedanstraße 23
— Viktor, Polizeimeister, Kattowitzer Straße 23
Kotzurek, Gertrud, Stationsmädchen, Paulstraße 34
— Amalie, Geschäftsführ., Gartenstr. 36
— Johann, Invalide, Paulstraße 7
— Wilhelm, Oeldestillateur, Bergmannspfad 8
— Wilhelm, Werkmstr. a. D., Uferstr. 5
Kotzwender, Joh., Masch.-Arb., Guidostraße 10
— Max, Grubenarb., Schillerstraße 3
— Sophie, Witwe, Guidostraße 8
Kotzyba, Engelbert, Grubenarb., Vogelweide 20
— Ernst, Tagearb., Großer Winkel 3
— Franz, Invalide, Arnoldstraße 12
— Gerh., Grubenarb., Großer Winkel 7
— Heinrich, Markenaufseher, Kronprinzenstraße 551
— Joh., Kaufmann, Kronprinzenstr. 183
— Josef, Rentner, Kronprinzenstr. 487
— Karl, Kesselheizer, Eichendorffweg 8
— Marie, Fräulein, Krugstraße 21
Kotzyba, Johann, Inv., Doblenweg 34
Kotwacz, Johann, Grubenarb., Dorotheenstraße 45
— Marie, o.B., Gustloffstraße 6
Kowaczek, Friedrich, Arbeiter, Sandstr. 7
— Gedeon, Gehilfe, Wallstraße 12
— Stanislaus, Gastwirt, Glückaufstr. 17
— Wilhelm, Pol.-Beamter, Hermann-Stehr-Straße 1
Koval, Alfred, Angest., Friedrichstraße 1
— Ignaz, Grubenarb., Gneisenaustr. 19
— Paul, Grubenarbeiter, Bäckerweg 9
— Paul, Schlosser, Vinzentistraße 4
Kowalczyk, Emil, Arbeiter, Goethestr. 11
— Josef, Grubenarb., Heinrichstraße 52
— Josef, Maurer, Guidostraße 29
— Karl, Invalide, Dorfstraße 36
— Peter, Zimmerk., Rösseliprungstr. 2
— Stephan, Inval., Laurahütter Str. 13
Kowalik, Emanuel, Arb., Saarlandstr. 7
— Richard, Maschinenwärter, Dorotheenstraße 78
Kowalla, Marie, Witwe, Peter-Paul-Straße 15
Kowalle, Joh., Grubenarb., Konradstr. 7
Kowallik, Berta, Gemüsehändlerin, Kronprinzenstraße 434
— Gertrud, Fräulein, Barbarastraße 2a
— Johann, Invalide, Unter Haa 5
— Josef, Treber, Friedhofstraße 28
— Josef, Fördermann, Hardenbergweg 16
— Karl, Arbeiter, Matthiasstr. 5
— Leo, Schlosser, Matthiasstr. 19
— Pauline, Witwe, Scharnhorststraße 2
— Wilhelm, Invalide, Am Anger 11
Kowalski, Adam, Schachtarb., Flutbrücke 2
— Albert, Invalide, Hazfeldstr. 9
— Alfons, Grubenarb., Schönwälder Straße 39
— Alfred, Grubenarb., Beuthener Str. 87
— Alois, Hüttenarb., Konkordiastr. 2
— Anna, o. B., Gustloffstraße 10a
— Brunhilde, Kaufm., Bischofstraße 36
— Bruno, Büroangest., Hindenburgstr. 1b
— Eduard, Tischler, Hochgesandtstr. 12
— Elisab., Witwe, Gust.-Freytag-Str. 11
— Eugen, Kriminalrat, Dorotheenstr. 26
— Florentine, Wwe., Kronprinzenstr. 415
— Franz, Häuer, Körnerstraße 9
— Georg, Grubenarb., Fichteweg 7
— Georg, Häuer, Kronprinzenstr. 271
Kowalski, Jakob, Häuer, Schmidtstraße 23
— Johann, Arbeiter, Baumannstraße 42
— Johann, Bergmann, Doblenweg 90
— Johann, Inv., Kronprinzenstr. 544
— Johann, Hüttenarb., Hilgerstraße 2
— Josef, Grubenarb., Beuthener Str. 19
— Josef, Grubenarb., Finkenweg 31
— Josef, Invalide, Mühlstraße 11
— Josef, Verwieger, Joh.-Vog.-Str. 11
— Josef, Wächter, Flutbrücke 2
— Karl, Arbeiter, Beuthener Straße 63
— Leopold, Invalide, Heinrichstraße 68
— Luzie, Witwe, Emmystraße 22
— Marie, Witwe, Moltkestraße 5
— Maximilian, Bücherrevisor, Gustav-Freytag-Straße 28
— Nikolaus, Maurer, Kronprinzenstraße 292
— Peter, Grubenarb., Badestostraße 3
— Robert, Förderm., Joh.-Vog.-Str. 11
— Robert, Fördermann, Pochhammerstraße 4
— Sophie, Witwe, Querschlag 1
— Theodor, Weichenwärter, Guidostr. 47
— Therese, Putzmacherin, Heinrichstr. 68
— Viktor, Grubenarb., Moltkestraße 5
— Vinzent, Invalide, Hochgesandtstr. 9
Kowalsky, Alois, Häuer, Barbarastr. 16
— Ignaz, Grubenarb., Michaelstraße 11
— Johann, Arb., Oskar-Schlitter-Str. 6
— Paul, Arbeiter, Lehmgrubenstraße 13
Kowanietz, Johann, Aufseher, Bielitzer Straße 5
Kowaczik, Josef, Pförtner, Heinitzstr. 8
Kowartsch, Richard, Rentner, Saarlandstraße 14
Kowarz, Andreas, Schmied, Kronprinzenstraße 164
— Emanuel, Elektromont., Gleiwitzer Straße 26
Kowarzik, Julius, Grubenarb., Guidostraße 28
— Richard, Arbeiter, Kanalstr. 26
— Sophie, Friedrichstraße 1
— Theodor, Grubenarb., Friesenweg 23
Kowatschek, Andreas, Inv., Teichstr. 28
Kowatz, Alfons, Arbeiter, Goethestr. 32
— Julius, Inv., Siedlung v. 4. Juli 11b
Kowatzeck, Anna, Wäscherin, Steinbruchstraße 3
Kowatzek, Adolf, Grb.-Arb., Redenstr. 3
— Alois, Maurer, Poiener Weg 23
— Wilhelm, Drahtseiler, Wilhelmstr. 29
Kowatzky, Ignaz, Grubenarb., Emmystr. 1
Kowitz, Maria, Witwe, Haldenstraße 8
Kowohl, Emanuel, Kraftwagenf., Georgstraße 4
— Erwin, Bäckermeister, Glückaufstr. 16
— Karl, Bäckermstr., Kronprinzenstr. 207
— Marie, Witwe, Weinkopfstraße 6
Kowol, Erich, Grubenarb., Eichendorffweg 14
— Joh., Invalide, Dorotheenstraße 68
— Josef, Grubenarb., Kantstraße 4
— Paul, Arbeiter, Dorotheenstraße 40
— Richard, Füller, Nikolaier Straße 4a
— Richard, Häuer, Myslowitzer Str. 3
— Roman, Grubenarb., Jaeschkestraße 1
— Stephan, Grubenarb., Kolonieстr. 4
— Viktor, Grubenarb., Silberstraße 4
Kowolik, Bruno, Grubenarb., Zechenstr. 3
— Johann, Tischler, Barbarastraße 7
Kowoll, Alfred, Monteur, Kronprinzenstraße 249
— Anton, Tagearb., Salzbrunnstraße 53
— Elisabeth, o. B., Wilhelmstraße 14
— Franz, Buchhalter, Saarlandstraße 14
— Franz, Schmied, Dorotheenstraße 114
— Georg, Angest., Friedhofstraße 20
— Johann, Arbeiter, Tannenbergstr. 75
Kowoll, Joh., Elektriker, Lerchenweg 18
— Johann, Masch.-Arb., Rösselsprung 6
— Josef, Invalide, Wilhelmstraße 3
— Karl, Invalide, Friedhofstraße 20
— Marie, Witwe, Bülowstraße 14
— Max, Grubenarb., Schulstraße 36
— Paul, Schwimmeister, Kantstr. 5
— Richard, Installateur, Michaelstr. 9b
— Roman, Invalide, Kaiserstraße 11
— Rosalie, Witwe, Schmidtstraße 13a
— Rufin, Grubenarb., Schulstraße 13
— Viktor, Grubenarb., Schulstraße 28
Kowollik, Alexander, Aufseher, Schmiedebrücke 34
— Alfred, Maschinist, Rainstraße 5
— Alois, Auszugwärt., Beuthener Str. 43
— Alois, Registrator, Teschener Str. 4
— Alois, Schlosser, Bielschowitzer Str. 2
— Anna, Witwe, Heinitzstraße 2
— Cölestin, Maschinenwärt., Dr.-Nathan-Weg 15
— Eduard, Masch.-Wärt., Winklerstr. 14
— Emanuel, Häuer, Arnoldstr. 20
— Emilie, Witwe, Arnoldstr. 20
— Erich, Gastwirt, Dorotheenstr. 82
— Florentine, Hausbel., Bauernstr. 29
— Franz, Kraftwagenf., Königsb. Str. 7
— Franz, Schneider, Körnerstraße 19
— Georg, Arbeiter, Kapellenstr. 2
— Hedwig, o. B., Kronprinzenstraße 228
— Heinrich, Drogist, Koloniestr. 16
— Heinrich, Grubenarb., Heckenweg 4
— Hilbeg., Hausangest., Dorotheenstr. 82
— Ignaz, Rentner, Joh.-Palm-Str. 6
— Jakob, Grubenarb., Kronprinzenstraße 434
— Johann, Invalide, Beuthener Str. 29
— Johann, Rentner, Auf der Höhe 8
— Johann, Wächter, Holwedestraße 14
— Johanna, Witwe, Annastraße 4
— Josef, Einkassierer, Memeler Weg 14
— Josef, Häuer, Gründlerstraße 5
— Karl, Grubenarb., Gustav-Freytag-Straße 17
— Karl, Maschinist, Ernitzstraße 16
— Magdalene, Witwe, Kronprinzenstraße 212
— Marie, Stenotypistin, Annabergstr. 17
— Marie, Ehefrau, Moltkestraße 10
— Michael, Rechn.-Führ., Pfarrstraße 9
— Paul, Arbeiter, Gneisenaustraße 23
— Paul, Gastwirt, Dorotheenstraße 82
— Paul, Häuer, Kronprinzenstr. 532
— Richard, Arbeiter, Friedhofstraße 11
— Richard, Aufseher, Steinhoffstraße 2
— Richard, Grubenarb., Osk.-Schlitter-Straße 3
— Richard, Malermeister, Körnerstr. 17
— Rudolf, Invalide, Albertstraße 3
— Rudolf, Schankwirt, Dorotheenstr. 82
— Theodor, Grubenarb., Kronprinzenstraße 631
— Theodor, Grubenaufs., Beuth. Str. 29
— Theodor, Rohrleg., Schmiedebrücke 34
— Titus, Landwirt, Schmiedebrücke 34a
— Viktor, Grubenarb., Salzbrunnstr. 4
— Viktor, Häuer, Kleiststraße 2
— Vinzent, Maschinenwärter, Pochhammerstraße 5
Koy, Emilie, Witwe, Joh.-Vogel-Str. 16
— Ernestine, Witwe, Zechenstraße 10
— Josef, Gewerbeoberlehrer, Kattowitzer Straße 15
— Josef, Grubenarb., Fr.-Wilh.-Str. 5
— Max, Grubenarb., Zechenstraße 10
— Otto, Häuer, Salzbrunnstraße 38
Koza, August, Häuer, Heinrichstraße 57
— Franz, Bergmann, Winklerstraße 1
— Herbert, Arbeit., Bielschowitzer Str. 4
— Josef, Destillateur, Kronprinzenstr. 423

Koza, Matthäus, Arbeiter, Gustav-Freytag-Straße 1
— Reinhold, Arbeiter, Friedensweg 6
— Vinzent, Invalide, Friedensweg 6
Kozak, Karl, Rb.-Sekretär, Ludwigsglück, Dreifamilienhaus
Kozem, Alfons, Rohrleg., Gneisenaustr. 25
Kozian, Anton, Grb.-Arb., Kunzendorfer Straße 25
Kozidlok, August, Bäckermstr., Posener Weg 2
Kozielski, Erich, Angest., Friedhofstraße 3a
— Felix, Grb.-Arb., Rösselsprung 7
— Franz, Inv., Gustav-Freytag-Str. 3
— Josef, o. B., Siedlung v. 4. Juli, 2b
— Konrad, Techniker, Friedensstr. 17
— Paul, Hüttenarb., Sedanstraße 8
— Roman, Invalide, Bauernstraße 7
— Theodor, Arbeiter, Seilbahnstraße 37
— Viktor, Grubenarb., Eichendorffsweg 11
— Wilhelm, Grb.-Arb., Rösselsprung 7
Kozielsky, Marie, Witwe, Heinrichstr. 82
Koziczinski, Albert, Unternehmer, Kronprinzenstraße 22
— Konrad, Baumeister, Gustav-Freytag-Straße 32
Kozik, Bernh., Arb., Kronprinzenstr. 532
— Emil, Rentner, Barbarastraße 22
— Ernstine, Witwe, Arnoldstraße 13
— Friedrich, Straßenmeister, Dorotheenstraße 73
— Georg, Arbeiter, Dohlenweg 136
— Georg, Telegr.-Arb., Alsenstraße 18
— Ledwig, Aufwärterin, Paulstraße 17
— Johanna, Witwe, Zechenstraße 4
— Johannes, Nieter, Paulstraße 20
— Karl, Hüttenarb., Hochbergstraße 12
— Martha, Witwe, Winklerstraße 6
— Paul, Arbeiter, Dorotheenstraße 38
— Richard, Grubenarb., Rainstraße 12
— Theodor, Tentist, Dorotheenstraße 11
— Theophil, Häuer, Kronprinzenstr. 486
Kozma, Ludwine, Witwe, Schillingstr. 3
Koziol, Alfred, Schmied, Thorner Weg 12
— August, Invalide, Gneisenaustraße 28
— Emanuel, Grubenarb., Ziegelstraße 7
— Florian, Invalide, Borsigstraße 5
— Franz, Füller, Dittersdorfstraße 11
— Franz, Grubenarb., Knappenweg 6
— Franz, Lokführer, Wilhelmstraße 61
— Heinrich, Grubenarb., Kronprinzenstraße 481
— Johann, Grubenarb., Barbarastraße 7
— Johann, Grubenarb., Hochgesandtstr. 5
— Johann, Inval., Endersdorfer Str. 15
— Johann, Rentner, Annabergstraße 13
— Josef, Fuhrwerkunternehmer, Dorotheenstraße 55
— Josef, Grubenarb., Lange Reihe 5
— Josef, Steiger, Hohenlinder Weg 3
— Josef, Invalide, Schillerstr., Baracke
— Karl, Grubenarb., Tannenbergstr. 15
— Karl, Invalide, Adolfstraße 30
— Martha, Witwe, Kunzendorf. Str. 33
— Max, Häuer, Bielschowitzer Straße 12
— Max, Maschinenwärt., Lange Reihe 13
— Peter, Inval., Kronprinzenstr. 496
— Peter, Maurer, Sandstraße 1
— Rosa, Fräulein, Blücherstraße 11
— Thomas, Invalide, Beuthener Str. 77
— Viktor, Grubenarb., Bülowstraße 4
— Wilh., Monteur, Kronprinzenstr. 249
Koziolek, Christian, Grubenarb., Kattowitzer Straße 21
— Georg, Grubenarb., Abstimmungsstraße 37
— Johann, Kraftwagenführer, Kronprinzenstraße 339
— Rosalie, Hausbes., Kronprinzenstr. 11
— Theodor, Arbeiter, Werkstraße 11
— Valt., Grb.-Arb., Osk.-Schlitter-Str. 2
Koziollek, August, Kaufm., Kronprinzenstraße 409
— Emil, Betriebsmstr., Skalleystraße 6
— Johann, Schlosser, Nietzscheweg 3
— Martha, Witwe, Parkstraße 21
— Valentin, Masch.-Arb., Hüttenstr. 7
— Viktor, Arbeiter, Zedlitzstraße 2
Kozlik, August, Grubenarb., Werderstr. 11
— Hedwig, Frau, Schechestraße 3
— Viktor, Invalide, Paulstraße 22
Kozok, Anna, Witwe, Krugstraße 8
— Paul, Schlosser, Winklerstraße 9
— Richard, Tischler, Kanalstraße 8c
— Viktor, Grubenarb., Fr.-Wilh.-Str. 6
— Viktoria, Witwe, Ottiliaestraße 7
Kozub, Benedikte, Witwe, Friedensstr. 4
— Franz, Grb.-Arb., Buntenhausen 8
— Franz, Kernmacher, Myslowitz. Str. 3
— Franz, Maler, Heinrichstraße 160
— Josef, Invalide, Paulstraße 36
— Peter, Arbeiter, Weinkopfstraße 11
— Richard, Techniker, Friedrichstr. 16
— Vinzent, Invalide, Gustloffstraße 13
Kozubek, Alexander, Grubenarb., Oskar-Schlitter-Straße 10
— Alois, Arbeiter, Borsigstraße 15
Kozuczek, Paul, Invalide, Ottiliaestr. 12
Kozuszek, Franz, Grubenarb., Zeppelinstraße 3
— Jakob, Grubenarb., Bunzelstraße 4
Kozyra, Josef, Häuer, Eupener Weg 25
Kozyrowski, Job., Kaufm., Reitzenteinpl. 1
— Karl, Pol.-Hilfswachtmstr., Schechepl. 4
— Ludwig, Arbeiter, Heinrichstraße 57
— Ludw., Ehrenobermstr., Viktoriastr. 10
— Paul, Reichsbahn-Assistent, Ludwigsglück, Achtfamilienhaus
Krämer, Ignaz, Tischler, Kantstraße 20
— Karl, Rentner, Seydewitzstraße 13
— Paul, Tischlermstr., Stollenstraße 22
Krafczyk, Cölestin, Inv., Jaeschkestraße 10
— Edmund, Buchhalter, Zeisigweg 1
— Elisabeth, Rentnerin, Steinstraße 1
— Ernst, Hilfsschaffner, Lerchenweg 5
— Euphemie, Witwe, Plesser Straße 2
— Franz, Häuer, Märklinstraße 6
— Franz, Invalide, Paulstraße 29
— Georg, Diploming., Kronprinzenstraße 258
— Heinrich, Arbeiter, Abstimmungsstr. 24
— Job., Invalide, Paulstraße 29b
— Johann, Arbeiter, Kronprinzenstr. 435
— Josef, Glüher, Hüttenstraße 1
— Josef, Grubenarb., Kronprinzenstr. 443
— Josef, Invalide, Dissarsstr. 10
— Josef, Invalide, Kronprinzenstraße 561
— Josef, Arbeiter, Kleiner Winkel 3
— Josef, Arbeiter, Kronprinzenstr. 631
— Karl, Dreher, Bunter Hof 24
— Konrad, Kaufm., Kronprinzenstr. 291
— Ludwig, Elektriker, Annastraße 5
— Ludwig, Inv., Beuthener Straße 29
— Paul, Amtsgerichtsrat, Suermondtstraße 48
— Paul, Elektromstr., Teschener Str. 10
— Paul, Schlosser, Arnoldstraße 19
— Pauline, o. B., Eichendorffsweg 49
— Peter, Schuhmacher, Kronprinzenstraße 160
— Richard, Pol.-Hauptwachtmeister, Meisenweg 61
— Stanislaus, Hüttenarb., Paulstr. 61
— Stephan, Aufseher, Kapellenstraße 9
— Viktoria, Rentnerin, Am Anger 10
— Viktoria, Witwe, Job.-Vog.-Str. 10
— Viktorie, Witwe, Talstraße 2
Krafczyk, Albert, o. B., Kronprinzenstraße 255
— Karl, Vertreter, Kronprinzenstr. 421
Kraft, Alfred, Pastor, Kronprinzenstr. 363
Kraftschik, Klara, Witwe, Dorotheenstr. 38
Krah, Martin, Arzt, Kapellenstraße 8
Kraiczek, Wilh., Inval., Danziger Weg 13
Kraiczyk, Anna, Witwe, Koloniestraße 7
Krail, Anton, Sprengstoffausgeb., Hilgerstraße 1
— Eduard, Monteur, Goethestr. 15
Krain, Ant., Fleischermstr., Ottiliaestr. 1
— Florentine, Arbeiterin, Gut Neuhof 3
— Franz, Invalide, Tannenbergstraße 3
— Paul, Schneidermstr., Bahnhofstr. 3
— Richard, Schmied, Schmidtstraße 20a
— Wenzel, Invalide, Viktoriastraße 17
Krais, Josef, Häuer, Schwalbenweg 1
— Ludwig, Grubenarb., Drosselweg 3
Kraitzek, Josef, Bergmann, Friedhofstr. 29
Kraja, Hans, Uhrmacher, Dorotheenstr. 22
Krajczyk, Ernst, Bäcker, Kronprinzenstraße 388
— Max, Wächter, Schlachhofstraße 4
Krajewski, Heinz, Rechnungsf., Hilgerstr. 8
— Karl, Kesselwärter, Hilgerstraße 5
Krakauer, Rentnerin, Kronprinzenstr. 362
Krakowiak, Erna, Prov.-Vertreterin, Dorotheenstraße 88
Krakowsky, Max, Malermstr., Michaelstraße 35
Krall, Eduard, Bäckermstr., Uferstraße 1a
— Franz, Angest., Kampfbahnallee 63
— Franziska, Witwe, Gneisenaustr. 29
— Josef, Invalide, Gartenstraße 5
— Ludwig, Lehrer a. D., Kronprinzenstraße 469
— Peter, Invalide, Adolfstraße 26
— Peter, Pensionär, Kronprinzenstr. 321
Kramarczyk, Artur, Krim.-Sekretär, Amselweg 35
— Emanuel, Schlosser, Turnerweg 42
— Franz, Tentist, Kronprinzenstraße 146
— Franz, Invalide, Paulstraße 46
— Hubert, Lehrer, Ziegeleiweg 4
— Johann, Rentner, Boelckeplatz 12
— Josef, Angest., Boelckeplatz 12
— Kurt, Grb.-Arb., Abstimmungsstr. 32
— Pauline, Witwe, Sandstraße 18
Kramarz, Karl, Bankbevoll., Zillerstr. 31
Kramny, Anna, Witwe, Schechepatz 4
— Anton, Kaufmann, Schechepatz 13
Kramorz, Barbara, Witwe, Beuthener Straße 52
— Franz, Grubenarb., Salzbrunnstr. 4
— Johann, Invalide, Salzbrunnstr. 8
— Paul, Grubenarb., Bismarckstraße 4
Kramosch, Anton, Bergarb., Uferstraße 5
— Josef, Invalide, Friedhofstraße 1
Krampos, Gottlieb, Aufseher, Oskar-Schlitter-Straße 8
Kranz, Emil, Rohrleger, Koloniestr. 1
— Hermann, Pnsionär, Schechepatz 12
— Oskar, Reisender, Kronprinzenstr. 26
— Robert, Invalide, Am Wäldchen 7
Kraschina, Herbert, Schlosser, Meisenweg 55
Kraska, Heinrich, Finkenweg 55
Krassa, Georg, Angest., Urbanstr. 13b
Krassowka, Erich, Schlosser, Dorfstraße 52
— Heinrich, Maschinenwärt., Hilgerstr. 4
— Johann, Arbeiter, Teschener Str. 5
— Johann, Lokheizer, Sedanstraße 20
— Josef, Kernmacher, Rob.-Blum-Str. 10
— Martha, Witwe, Emmystraße 28
— Richard, Grubenarb., Barbarastr. 13
Kratochwil, Karl, Hüttenarb., Kleiststr. 22
Kratzel, Otto, Angest., Margaretenstr. 5
Kratzeit, Oswald, Zollass., Makoschauer Straße 22
Kratzla, Margarete, Witwe, Halbenstr. 3
Kraus, Oskar, Glasmacher, Kattowitzer Straße 9
— Paul, Betriebsass., Bunter Hof 21
— Silverius, Student, Paulstraße 43

Kraus, Wilhelm, Grubenarbeiter, Gustav-Freytag-Straße 12
Krause, Alois, Rentner, Raudener Str. 89
— August, Rentner, Schloßstraße 3
— Erich, Stadtinsp., Kleiststraße 17
— Ernst, Ing., Kronprinzenstraße 253
— Franz, Masch.-Arb., Mühlstraße 8
— Gertrud, Witwe, Heinrichstraße 40
— Hanne, Witwe, Florianstraße 1
— Heinrich, Gartenarb., Kronprinzenstraße 163
— Hermann, Grubenarb., Pochhammerstraße 20
— Johann, Tischler, Kronprinzenstr. 171
— Josef, Grubenarb., Emmystraße 14
— Karl, Bergmann, Kronprinzenstr. 251
— Karl, Bergmann, Rob.-Koch-Str. 2
— Karl, Invalide, Wilhelmstraße 34
— Klara, o. B., Schlageterstraße 9
— Konrad, Ing. a. D., Cäcilienstraße 2
— Konrad, Vorzeichner, Wilhelmstraße 11
— Kurt, Schlosser, Glückaufstraße 9
— Kurt, Spediteur, Wilhelmstraße 55
— Marie, Witwe, Kronprinzenstraße 260
— Marie, Rentnerin, Kronprinzenstr. 163
— Marie, Verkäuferin, Kronprinzenstraße 171
— Marie, Witwe, Einsiedelstraße 24
— Martha, Oberschwester, Alsenstraße 10
— Max, Anstreicher, Albertstraße 12
— Max, Pensionär, Adolf-Hitler-Str. 60
— Max, Volksschullehrer, Gerhard-Wagner-Weg 44
— Paul, Kalkulator, Richthofenweg 17
— Paul, Kaufmann, Kunzendorf. Str. 33
— Paul, Rentner, Gustloffstraße 18
— Robert, Invalide, Holwedestraße 12
— Rudolf, Destillateur, Friedhofstr. 19b
— Selma, Witwe, Bockdeplatz 6
— Therese, Witwe, Schmidtstraße 24
— Walburga, Witwe, Bischofstraße 36
— Walter, Pol.-Res.-Oberwachtmstr., Zillerstraße 1
Kraut, Else, Buchhalterin, Kattowitzer Straße 15
— Dr., Karl, Zahnarzt, Kronprinzenstraße 287
Krautbakel, Anna, Witwe, Badestoßstraße 5
— Theodor, Maschinist, Werkplatz 2
Krautwald, Otto, Lehrer, Michaelstr. 45
— Robert, Kritscher, Holwedestraße 14
Krautwurst, Alfons, Arb., Pfarrstr. 45
— Alois, Grb.-Arb., Holwedestr. 29
— Gerhard, Tischler, Hohenzollernstr. 5
— Gustav, Pol.-Oberwachtmstr., Damaschkestraße 41
— Johann, Hüttenarb., Abstimmungsstraße 20
— Josef, Schlosser, Rainstraße 10
Krawczyk, Alois, Grubenarb., Beuthener Straße 51
— Eduard, Reichenwärter, Bergwerkstraße 17
— Emil, Rohrleger, Ernststraße 10
— Franz, Rohrleger, Werderstraße 2
— Hans, Kaufmann, Pfarrstraße 41
— Heinrich, Wächter, Gründlerstraße 1
— Josephine, Witwe, Bauernstraße 49
— Julius, Häuer, Kronprinzenstr. 492
— Karl, Grubenarbeiter, Endersdorfer Straße 11
— Konrad, Grubenarb., Bauernstr. 35
— Leonhard, Portier, Rob.-Koch-Str. 1
Krawerczyk, Anton, Invalide, Gustav-Freytag-Straße 22
Krawieczek, Ludwig, Häuer, Ad.-Deichsel-Straße 23
Krawietz, Alexander, Wagenmeister, Kunzendorfer Straße 2
— Alfons, Häuer, Humboldstraße 9
— Alfr., Schneidermstr., Dorotheenstr. 59
Krawietz, Alois, Arbeiter, Werkplatz 6
— Anna, Büroangest., Pfarrstraße 13a
— Anton, Gastwirt, Kunzendorfer Str. 30
— Anton, Häuer, Barbarastraße 20a
— August, Schlossermstr., Gustloffstr. 7
— Edmund, Grubenarb., Humboldstr. 9
— Eduard, Invalide, Gneisenaustraße 26
— Emanuel, Vollz.-Beamter, Bauernstraße 9
— Ernst, Schlosser, Kunzendorfer Str. 25
— Franz, Invalide, Feldstraße 11
— Franz, Rentner, Kronprinzenstr. 150
— Franz, Rohrleger, Myslowitzer Str. 3
— Franziska, Witwe, Annastraße 14
— Georg, Eisendreher, Hochgesandtstr. 3
— Heinrich, Arbeiter, Gneisenaustraße 24
— Johann, Invalide, Feldstraße 9
— Johann, Schweißer, Beuthener Str. 57
— Josef, Grubenarb., Saarlandstraße 14
— Jos., Zimmerhäuer, Dr.-Nathan-Weg 1
— Josepha, Witwe, Salzbrunnstraße 22
— Karl, Oelhärter, Ad.-Deichsel-Str. 23
— Konstantine, Witwe, Feldstraße 4
— Marie, Witwe, Salzbrunnstraße 14
— Martha, o. B., Abstimmungsstraße 20
— Nikodem, Invalide, Gneisenaustr. 26
— Richard, Schlosser, Annastraße 14
— Sophie, o. B., Tannenbergstraße 19
— Theophil, Arbeiter, Brückenweg 12
— Viktor, Schlosser, Humboldstraße 9
— Wilhelm, Invalide, Tannenbergstr. 19
— Wilhelm, Schlosser, Humboldstr. 9
Krawutschke, Bruno, Verw.-Ass., Kampfbahnallee 59
Krebs, Frieda, Gastwirtin, Kronprinzenstraße 556
— Georg, Gastwirt, Kronprinzenstr. 463
— Hubert, Kassierer, Annabergstr. 9
— Max, Arbeiter, Pfarrstraße 23
— Selma, Rentnerin, Bahnhofsplatz 5
Kreck, Anna, Schneidermeisterin, Barbarastraße 3
Krecker, Ernst, Straßenbahnführ., Schönwälder Straße 49
— Otto, Zollsekr., Suermondtstraße 40
Kregel, Anna, Ehefrau, Beuthener Str. 32
— Anna, Witwe, Kronprinzenstraße 116
— Gertrud, o. B., Kronprinzenstraße 116
Kreiczek, Joh., Lok.-Führer, Scharnhorststraße 2
Krein, Helene, Ehefrau, Finkenweg 49
Kreis, Max, Landes-Arbeits-Vermittler, Finkenweg 67
— Paul, Kaufmann, Pochhammerstr. 2
Kreiser, Maria, Witwe, Heinrichstraße 2
Krell, Gerhard, Assessor, Neue Dorotheenstraße 4
— Heinrich, Kraftwagenf., Kronprinzenstraße 327
— Paul, Kraftwagenf., Florianstraße 12
Kremers, Heinrich, Markenkontrolleur, Parkstraße 29
Kremser, Alfons, Kesselarb., Kronprinzenstraße 434
— Berta, Witwe, Solgerstraße 1a
— Franz, Invalide, Langemarckstr. 28
— Franz, Inval., Ost.-Schlitter-Str. 11
— Franz, Sattler, Sandstraße 5
— Hedwig, Witwe, Wörthstraße 5
— Marie, Badewärterin, Kampfbahnallee 31
— Paul, Bauarbeit., Kronprinzenstr. 436
— Pius, Schneidermstr., Dorotheenstr. 76
— Regina, o. B., Heinrichstraße 27
— Rudolf, Invalide, Zechenstraße 5
Kremski, Emanuel, Stationsschaffner a. D., Michaelstraße 8
Krensel, Erich, Grubenarb., Joh.-Vogel-Straße 12
— Pauline, Witwe, Kronprinzenstr. 135
— Rudolf, Grubenarb., Hochgesandtstr. 23
Krentosch, Heinrich, Grubenarb., Pfarrstraße 13a
— Josef, Zimmerh., Am Wäldchen 11
Kretschmer, August, Grubenarb., Rösselsprung 5
— Emil, Rammer, Kronprinzenstr. 234
— Ernst, Arbeiter, Kronprinzenstr. 386
— Friedrich, Gärtn., Kronprinzenstr. 276
— Friedrich, Krim.-Ass., Dorotheenstr. 24
— Karl, Arbeiter, Adolf-Deichsel-Str. 11
— Karl, Maschinenwärter, Konradstr. 7
— Marie, Witwe, Bischofstraße 56
— Martha, Verkäuferin, Annabergstr. 19
— Martha, Witwe, Kronprinzenstr. 426
— Otto, Grubensteiger, Kampfbahnallee 3
— Paul, Former, Hochgesandtstraße 25
— Richard, Rektor a. D., Dorotheenstr. 25
— Rudolf, Steiger, Kronprinzenstraße 426
— Theodor, Masch.-Auss., Arnoldstraße 23
— Alois, Gärtner, Kronprinzenstraße 240
Krettek, Alfons, Rammer, Kanalstraße 12
— Emil, Steinsetzer, Zerniker Straße 18
— Georg, Klavierstimmer Paulstraße 35
— Paul, Maler, Redenstraße 6
— Viktor, Zimmermann, Bielitzer Str. 5
Kreutner, Friedrich, Werklehrer, Kronprinzenstraße 263
Kreutzer, Josef, Zugführer, Finkenweg 70
Kreutzer, Max, Kassierer, Annasegenstr. 2
Kreuzer, Paul, Lehrhäuer, Humboldstr. 6
Kribus, Paul, Maurer, Barbarastr. 16
Kricke, Artur, Steuersekr., Paulstraße 43
Kriebel, Max, Bahnhofswirt, Ludwigsglück, Bahnhof
Kriebus, Franz, Maurerpol., Bitterstr. 4
Kriegel, Gustav, Rb.-Wagenmstr., Friedensstraße 59
Kriegisch, Erich, Zeitschriftenhändler, Laurahütter Straße 2
Kriest, Hans, Müller, Peter-Paul-Str. 15
Krille, Klemens, Amtsgehilfe, Kronprinzenstraße 392
— Karl, Buchhalter, Kleiststraße 17
Kringel, Franz, Häuer, Bauernstraße 6
Krieger, Ewald, Dipl.-Ing., Florianstr. 30
Krins, Friedrich, Destillateur, Saarlandstraße 22
Krinscher, Karl, Hüttenarb., Gustloffstraße 17
Krinzel, Otto, Steiger, Auguststr. 6
Kritschker, August, Invalide, Am Bach 1
— Erich, Masch.-Arb., Pestalozzistr. 5
— Eduard, Arbeiter, Rybniker Straße 2
— Josef, Händler, Knurower Straße 29
— Martha, Witwe, Salzbrunnstraße 18
— Stephan, Maler, Kronprinzenstr. 258
Kriskowski, Martha, Witwe, Schmidtstr. 9
Krist, August, Invalide, Guidostraße 40
— Heinrich, Lokführer, Laurah. Straße 19
Kristen, Alois, Arbeiter, Guidostraße 20
Kristin, Klara, Witwe, Beuthener Str. 84
Kritschker, Paul, Mont., Baumannstr. 37
Kriwalsky, Paul, Gärtner, Memeler Weg 2
Kroczek, Max, Maschinist, Am Anger 14
Kroeger, Vinzenz, Steiger, Parisiusstr. 19
Krömer, Bertram, Markenkontr., Suermondtstraße 37
— Bruno, stellvertr. Berufsschuldirektor, Parisiusstraße 17
— Franziska, Witwe, Redenstraße 6
— Gertrud, Rentnerin, Friedensstr. 20a
— Josef, Grb.-Arb., Zimmerplatz 6
— Josef, Invalide, Dohlenweg 42
— Josef, Lehrer, Parisiusstraße 15
— Karl, Arbeiter, Teschener Straße 14
— Karl, Installateur, Saarlandstraße 18
— Leo, Kraftwagenf., Damaschkestr. 35
— Marie, Witwe, Teschener Straße 2
— Paul, Lehrer, Dorotheenstraße 34
— Wilhelm, Grb.-Arb., Bischofstr. 58

Krömer, Wilhelm, Reichsbahnbediensteter, Goethestraße 2
Kronert, Paul, Arbeiter, Teichstraße 24
Kröske, Richard, Rb.-Insp., Teichstraße 33
Krögner, Robert, Invalide, Kattowitzer Straße 21
Krob, Erhard, Wagenreiniger, Adolf-Teichsel-Straße 58
— Julius, Weichenwärter, Ad.-Teichsel-Straße 8
— Karl, Maurer, Konkordiastraße 2
— Peter, Invalide, Hochgesandtstraße 22
Krol, Franziska, o. B., Kronprinzenstraße 415
— Max, Grubenarb., Am Grunde 5
— Wilhelm, Schmied, Konkordiastr. 5
Kroler, Anton, Monteur, Rosenstraße 2
— August, Former, Bergstraße 1
— Franz, Schulhausverw., Platz d. SA. 3
— Heinrich, Arbeiter, Scherholzstraße 5
— Johann, Arbeiter, Zillerstraße 2
— Dr., Otto, Arzt, Bahnhofstr. 8
— Paul, Invalide, Werderstraße 19
— Paul, Schmied, Arnoldstraße 25
— Stephanie, o. B., Zillerstraße 2
Krolczyk, Marie, Witwe, Beuthener Straße 72
Krolik, Josef, Rentner, Alsenstraße 7
— Vinzenz, Pensionär, Dorotheenstr. 90
Krolitzek, Heinrich, Schuster, Gartenstr. 29
— Paul, Arbeiter, Beuthener Straße 19
— Paul, Invalide, Friedhofstraße 11
Kroll, Alexander, Häuer, Am Torbogen 4
— Alfred, Kraftwagenf., Lückestraße 11
— Anna, Witwe, Friedhofstraße 12
— Anna, Witwe, Heinrichstraße 88
— Anton, Grubenarb., Bäckerweg 7
— Anton, Invalide, Guidostraße 30
— Artur, Steiger, Adolfstraße 2b
— August, Invalide, Michaelstraße 52
— August, Rechnungsführer, Dr.-Nathan-Weg 2
— Auguste, Witwe, Dondergasse 11
— Bernh., Bauarb., Kampfbahnallee 53
— Emil, Lagerhalter, Albertstraße 9
— Engelbert, Kellner, Hardenbergweg 13
— Florian, Dreher, Glückaufstraße 21
— Florian, Hilfsarb., Salzbrunnstr. 39
— Franz, Grubenarb., Humboldstraße 5
— Franz, Häuer, Kronprinzenstraße 299
— Franz, Kernmacher, Hochbergstraße 5
— Georg, Invalide, Sandstraße 28
— Georg, Schlosser, Körnerstraße 2
— Johann, Grubenarb., Finkenweg 40
— Johann, Grubenarb., Gr. Winkel 11
— Johann, Grubenarb., Seilbahnstr. 59
— Johann, Pensionär, Vogelweide 10
— Josef, Elektromonteur, Auenstraße 4
— Josef, Grubenarb., Steinbruchstraße 3
— Josef, Musiker, Sandstraße 20
— Konrad, Grubenarb., Oskar-Schlitter-Straße 12
— Marie, Witwe, Schulstraße 38
— Paul, Invalide, Finkenweg 44
— Paul, Invalide, Guidostraße 4
— Paul, Maschinenwärter, Lückestr. 15
— Paul, Monteur, Brückenweg 10
— Paul, Ofensetzer, Paulstraße 19
— Reinhold, Schulhausverw., Kronprinzenstraße 499
— Richard, Kellner, Pfarrstraße 15
— Roman, Grubenarb., Salzbrunnstr. 39
— Rudolf, Monteur, Pappelweg 5
— Stanislaus, Vorschmied Dorotheenstraße 98
— Theodor, Arbeiter, Salzbrunnstr. 13
— Viktor, Buchhalter, Kampfbahnallee 7
— Viktor, Schlosser, Pappelweg 15
— Wladislawa, Annabergstraße 9
— Wilhelm, Bäckermstr., Damaschkestr. 33
Krollert, Paul, Lehrer, Friedrichstraße 2
Kromer, Heinrich, Schlosser, Arnoldstr. 9
Kromm, Emma, Witwe, Beuthener Str. 97
Krompetz, Joh., Bademstr., Heinrichstr. 71
— Josef, Invalide, Tannenbergstraße 2
Krompos Karl, Maler, Plesser Straße 14
— Georg, Invalide, Blücherstraße 3
— Theophil, Invalide, Nietzscheweg 1
Kroner, Reinhold, Rechnungsrevisor, Hafenweg 2
Kronisch, Karl, Stadtverwaltungsass., Kleiststraße 17
Kroske, Wilh., Inv., Eichendorffweg 19
Krosny, Paul, Post-Betr.-Ass., Urbanstraße 10
Kroß, Reinhold, Zollinspektor, Adolf-Hitler-Straße 49
— Robert, Invalide, Knurower Str. 29
Krosta, Wilhelm, Arbeiter, Pfarrstr. 62
Krotofil, Franz, Grubenarb., Bischofstraße 58
— Franziska, Rentnerin, Bischofstr. 38
— Konstantine, Witwe, Schöffenweg 6
— Paul, Invalide, Bischofstraße 58
— Theodor, Arbeiter, Tannenbergstr. 28
— Theodor, Grubenwächter, Borsigstr. 13
— Wilhelm, Grubenarbeiter, Oskar-Schlitter-Straße 16
Krotzek, Eduard, Baumstr., Dr.-Nathan-Weg 17
— Max, Aufseher, Guidostraße 45
Kruber, Paul, Stellmacher, Gartenstr. 20
Kruczek, Alfr., Zimmermann, Dorotheenstraße 90
— Karl, Grubenarb., Guidostraße 8
— Paul, Invalide, Kolonienstraße 4
Krüger, Adolf, Rentner, Raudener Str. 2
— Elise, Witwe, Viktoriastraße 21
— Florentine, Witwe, Knurower Str. 33
— Georg, Grubenarb., Hohenzollernstr. 7
— Heinrich, Inval., Kronprinzenstr. 579
— Karl, Bergarb., Friedrichstraße 4
— Kurt, Malermstr., Raudener Straße 4
— Marie, Witwe, Kronprinzenstraße 210
— Max, Arbeiter, Konkordiastraße 4
— Valerie, Witwe, Raudener Straße 24
Kruszyk, Joachim, Kaufm., Vinzentstr. 13
— Johann, Rentner, Hermannschacht
Krug, Alexander, Bankbeamter, Heinrichstraße 88
— Heinrich, Ing., Florianstraße 5
— Richard, Assistent, Parkstraße 23
— Richard, Werkführer, Florianstraße 5
Krukofka, Joh., Invalide, Rainstraße 10
Kruliczak, Johann, Invalide, Kronprinzenstraße 224
Krull, August, Zimmerer, Joh.-Palm-Straße 17
Krummer, Herbert, Maschinentechniker, Beuthener Straße 49
Krummschmidt, Emma, Witwe, Teschener Straße 11
Krumpietz, Oskar, Maschinist, Viktoriastraße 10
— Paul, Arbeiter, Holwedestraße 1
— Valerie, Witwe, Klausberger Str. 8
— Walter, Büroangest., Myslowitzer Straße 1
Kruppa, Alfred, Hüttenarb., Michaelstr. 12
— August, o. B., Wilhelmstraße 43
— Dominik, Grubenarb., Tannenbergstraße 5
— Ernst, Schloss., Gerh.-Wagner-Str. 23
— Gerhard, Grb.-Arb., Annastraße 18
— Gerh., Pol.-Beamt., Damaschkestr. 41
— Hermann, Arbeiter, Gustloffstraße 17
— Johann, Invalide, Hochbergstraße 11
— Josef, Grubenarb., Hochgesandtstr. 16
— Josef, Hausbesitzer, Auenstraße 9
— Josef, Hilfsschaffner, Flurstraße 3
— Josef, Wagenmeister, Goethestraße 24
— Julius, Fleischermstr., Glückaufstr. 24
Kruppa, Klara, Gerhard-Wagner-Weg 32
— Konr., Angest., Gerh.-Wagner-Weg 43
— Luzie, Witwe, Albertstraße 10
— Marianne, Witwe, Paulstraße 57
— Martha, Witwe, Kronprinzenstr. 258
— Michael, Rb.-Arb., Kapellenstraße 13
— Monika, Witwe, Schützenweg 24
— Oswald, Grubenarb., Damaschkestr. 7
— Paul, Häuer, Teschener Straße 15
— Paul, Vorschlosser, Kronprinzenstr. 239
— Robert, Arbeiter, Kapellenstraße 9
— Robert, Bergmann, Rainstraße 14
— Rudolf, Bäckermeister, Adolfstraße 24
— Rudolf, Schlosser, Gneisenaustraße 32
— Theodor, Grubenarb., Paulstraße 42
— Wilhelm, Arbeiter, Tannenbergstr. 37
Krupski, Marie, Rentnerin, Suermondtstraße 42
Krusch, Franz, Zimmerling, Beuthener Straße 46
— Franziska, Inval., Beuthener Str. 50
— Ludwig, Arbeiter, Annastraße 1
— Vinzent, Arbeiter, Matthiasstraße 19
Kruschberisky, Karl, Arbeiter, Robert-Blum-Straße 15
Kruische, Franz, Maler, Barbarastraße 20
— Heinr., Grubenarb., Graudenzer Weg 6
— Johann, Arbeiter, Annabergstraße 19
— Josef, Arbeiter, Plesser Straße 13
— Julius, Masch.-Wärt., Bergstraße 1a
— Paul, Kraftfahrer, Pfarrstraße 9a
Kruschinski, Elisab., Hausbes., Auenstr. 12
Kruschka, Elisabeth, o. B., Nikolaier Str. 4
— Hedwig, o. B., Nikolaier Straße 4
Kruschnik, Georg, Verw.-Sekr., An der Josefskirche 6
— Hermann, Invalide, Welfenstraße 9
— Johann, Pensionär, Abstimmungsstraße 19
— Otto, Häuer, Laurahütter Straße 5
Krusczek, Josef, Maler, Dorotheenstr. 82
Krusel, Wilhelm, Masch.-Arb., Rechenstr. 8
Kruß, Josef, Invalide, Friedhofstraße 1
Krutki, Anna, Markthändlerin, Ottiliaestraße 18
— Stephan, Arbeiter, Schulstraße 20
Krutzek, Ernst, Arbeiter, Gerh.-Wagner-Weg 35
— Viktor, Invalide, Hopfenbuschstr. 18
Krutzke, Josef, Zollass., Winklerstr. 36
Krutzk, Ludwig, General-Direktor, Kronprinzenstraße 370
Kruzel, Alois, Masch.-Arb., Raudener Straße 17
— Edmund, Arbeiter, Tannenbergstr. 81
— Edmund, Bauarb., Wilhelmstr. 34
— Eduard, Tischler, Kantstraße 2
— Emanuel, Musiker, Gneisenaustr. 20
— Ernst, Bauarbeiter, Friedensstr. 11
— Felix, Invalide, Seydewitzstraße 9
— Franz, Invalide, Gustloffstraße 17
— Franz, Invalide, Wilhelmstraße 34
— Georg, Bergarb., Hermannstraße 12
— Gerh., Arbeiter, Ad.-Deichsel-Str. 35
— Hedwig, Witwe, Heinrichstraße 47a
— Hugo, Kraftwagenf., Doblenweg 132
— Johann, Musiker, Vogelweide 12
— Joh., o. B., Kampfbahnallee, Parz. 187
— Karl, Rentner, Gerh.-Wagner-Weg 42
— Roman, Arbeiter, Zedlitzstraße 2
— Rudolf, Arbeiter, Kampfbahnallee, Parzelle 241
— Stephan, Rentner, Gleiwitzer Str. 28
— Wilh., Grubenarb., Wilhelmstraße 34
Kruziel, Erasmus, Angestellter, Seydewitzstraße 11a
— Johanna, Witwe, Seydewitzstraße 9
Krybus, Franz, Arbeiter, Friedensstr. 59
— Wilh., Grubenarb., Grenzstraße 4
Kryzak, Viktoria, o. B., Wilhelmstr. 26

Krywalski, Martin, Invalide, Klausberger Straße 10
— Paul, Polizeiobermstr., Beuthener Straße 56
Krzanowski, Alfred, Grubenarb., Joh.-Vogel-Straße 5
— Georg, Konstrukteur, Albrechtstraße 1
— Heinrich, Häuer, Kronprinzenstr. 438
— Johann, Invalide, Wiesenstraße 9
— Joh., Rohrleger, Kampfbahnallee 33
— Karoline, Witwe, Kronprinzenstr. 434
— Katharina, Witwe, Kronprinzenstr. 210
— Ludwig, Zimmerh., Wiesenstraße 9
— Viktor, Häuer, Saarlandstraße 14
Krzemenski, Wazlav, Schlosser, Goethestraße 11
Krzemien, Florian, Malermstr., Uferstraße 1a
— Franz, Bäcker, Tannenbergstr. 45
— Franz, Invalide, Bäckerweg 2
— Franz, Klempnermeister, Werderstr. 1a
— Josef, Klempner, Paulstraße 38
— Roman, Pfefferküchler, Tannenbergstraße 45
— Wilhelm, Invalide, Tannenbergstr. 45
Krzeminski, Alois, Pol.-Hauptwachtmstr. a. D., Damaschkestraße 43
— Karl, Staatl. Kohlenexpedient a. D., Schillerstraße 6
— Stanislaus, Inv., Bergmannspfad 2
Krzemyk, Franz, Häuer, Kronprinzenstraße 576
— Hermann, Monteur, Yorckweg 5
— Karl, Invalide, Menbestraße 5
— Pauline, Rentnerin, Dorotheenstr. 96
— Richard, Zimmerer, Fiebigstraße 3
Krzewitz, Anastasius, Elektriker, Heinrichstraße 59
— Sophie, Witwe, Moltkestraße 24
Krzienyk, Paul, Rentner, Flurstraße 10
Krzik, Albert, Oberhäuer, Kronprinzenstraße 146
— Friedrich, Grubenarb., Myslowitzer Straße 1
— Heinrich, Grb.-Arb., Finkenweg 41
— Robert, Invalide, Holwedestraße 13
Krzikalla, Gertrud, o. B., Annaberastr. 17
— Marie, Witwe, Kronprinzenstr. 488
Krzikalski, Alois, Invalide, Friedrich-Wilhelm-Straße 16
— Marie, Witwe, Dorotheenstraße 66
Krzikawski, Alions, Bekturant, Gartenstraße 20
— Peter, Invalide, Kampfbahnallee 41
Krzikowski, Bernhard, Dreher, Heinrichstraße 50
— Josef, Bohrmeister, Heinrichstraße 50
— Pauline, Witwe, Paulstraße 57
Krzimirski, August, Grubenarb., Bergmannspfad 2
Krzisch, Heinrich, Grubenarb., Salzbrunnstraße 47
— Josef, Stellmachermstr., Kunzendorfer Straße 48
— Robert, Häuer, Guidostraße 4
Krzisteczko, Isidor, Häuer, Gartenstr. 27
Krzistek, Leo, Arbeiter, Albertstraße 13
— Richard, Former, Arnoldstraße 8
Krzistkowski, Alions, Maler, Kronprinzenstraße 435
Krziwanek, Marie, Witwe, Knurower Straße 49
Krziwon, Berta, Ehefrau, Moltkestr. 11
Krziza, Friedrich, Arb., Salzbrunnstr. 18
— Johann, Inv., Rheinbabenstraße 15
— Karl, Invalide, Salzbrunnstraße 18
Krzizak, Emil, Dekorationsmaler, Bischofstraße 18
Krzizek, Karl, Elektromont., Kleiststr. 20
— Vinzent, Arbeiter, Guidostraße 53
Krzizek, Wilhelm, Telegr.-Aufseher, Tarnowitzer Platz 5
Krzonkalla, Eberhard, Grubenarbeiter, Winklerstraße 15
— Ebijna, Witwe, Adolfstraße 20
— Karl, Arbeiter, Krugstraße 16
— Matthias, Tischler, Siedlung vom 4. Juli 2c
Krzoska, Alois, Grubenarb., Dorotheenstraße 6
— Anna, Hausbes., Velsenstraße 29
— Anna, Witwe, Ottiliaestraße 3
— Auguste, Witwe, Pochhammerstr. 18
— Erna, Ehefrau, Kampfbahnallee 1
— Ernst, Konstrukteur, Baumannstraße 5
— Franziska, o. B., Kronprinzenstr. 500
— Georg, Grubenarb., Velsenstraße 29
— Hedwig, o. B., Heinrichstraße 42
— Hildegard, Rentn., Kattowitzer Str. 23
— Ignaz, Maler, Viktoriastraße 8
— Josef, Invalide, Holwedestraße 5
— Josef, Invalide, Koloniestr. 12
— Josepha, Witwe, Bischofstraße 20
— Karl, Invalide, Arnoldstraße 17
— Karl, Rentner, Vinzentstraße 1
— Leo, Buchhalter, Gymnasialstraße 1
— Maria, Witwe, Haldenstraße 3
— Oswald, Grubenarb., Parisiusstr. 5
— Paul, Elektroschlosser, Lückestraße 8
— Paul, Invalide, Hochbergstraße 13
— Paul, Milchhändler, Guidostraße 32
— Rosalie, Rentnerin, Annabergstr. 9
— Valentin, Invalide, Friedensstr. 2
— Wilhelm, Modelltischler, Hochbergstr. 4
Krzosta, Karl, Steiger, Beuthener Str. 73
Krzyk, Friedrich, Grubenarb., Kronprinzenstraße 443
— Johann, Angest., Urbanstraße 13c
— Leopold, Arbeiter, Zeblitzstraße 9
— Leopold, Invalide, Gartenstraße 5
— Maximilian, Arb., Hochgesandtstr. 28
Krzykowski, Alois, Invalide, Kaiserstr. 26
— Franz, Grubenarb., Kaiserstraße 26
Krzymek, Grubenarb., Seilbahnstraße 61
— Ludwig, Bergarb., Gneisenaustraße 36
Krzymenski, Anton, Zimmerhäuer, Kapellenstraße 3
Krzystowski, Paul, Dreher, Heinrichstr. 106
Krzyzowski, Alois, Rb.-Betr.-Assist., Klausberger Straße 2
— Franz, Heizer, Matthiasstr. 1
— Josef, Häuer, Klausberger Straße 2
— Paul, Schlosser, Matthiasstr. 1
— Rudolf, Angest., Kronprinzenstr. 128
Ksienczyk, Anna, Witwe, Hochgesandtstraße 14
— Ernst, Arbeiter, Tannenberastr. 67a
Ksienzyk, Anton, Zimmermann, Querstr. 4
— Anna, Ehefrau, Bergmannspfad 21
— Ewald, Beramann, Dondergasse 1
— Heinr., Grb.-Arb., Kronprinzenstr. 488
— Marie, o. B., Dorfstraße 47
— Marie, o. B., Gneisenaustraße 23
— Otto, Schlosser, Viktoriastraße 6
Ksinczyk, Josef, Grubenarb., Schillerstraße 3
— Georg, Stellmachermstr., Heinrichstraße 44
— Heinrich, Arbeiter, Hilgerstraße 2
Ksionsek, Joh., Inv., Hohenzollernstr. 8
— Josef, Tagearb., Hohenzollernstr. 8
Ksionzek, Ernst, Maschinenarb., Röhrigstraße 15
Ksionzniik, Theodor, Inv., Nietzscheweg 2
Kjoll, Anton, Hausmstr., Viktoriastr. 3
— Emanuel, Wächter, Schlachthofstr. 5
— Ernst, Arbeiter, Badestostraße 5
— Euphemie, Witwe, Heinrichstraße 102
— Franz, Invalide, Hohenzollernstr. 4
— Hans, Angest., Scheckeplatz 11a
— Johann, Maler, Laurahütter Str. 11
Kjoll, Rich., Maschinist, Heinrichstr. 104
— Richard, Tapezierer, Friedrichstraße 5
— Valentin, Invalide, Skalleystraße 5
— Viktor, Monteur, Dorotheenstr. 64
— Waldemar, Häuer, Mackensenstr. 7
Kubainski, Marie, Witwe, Pfarrstraße 41
Kubala, Vinzent, Maschinenmeister, Kronprinzenstraße 206
Kuballa, Franz, Postinsp., Dorotheenstraße 48
— Heinrich, Kunstmaler, Am Anger 19
— Johann, Invalide, Hochgesandtstr. 9
— Josef, Rechnungsführ., Boeckeplatz 16
— Wilhelm, Arbeiter, Goethestraße 3
Kuban, Joh., Masch.-Wärt., Hultschiner Weg 27
— Josef, Steiger, Adolfstr. 14
— Jul., Schneidermstr., Saarlandstr. 20
Kubanek, Bonifazius, Büroangest., Salzbrunnstraße 1
— Christine, Witwe, Endersdorfer Str. 5
— Erich, Gruben-Lok.-Führ., Kunzendorfer Straße 21
— Franziska, o. B., Jeenelstraße 4
— Josef, Zimmerh., Gartenstraße 4
— Karl, Invalide, Hochgesandtstraße 23
— Ludwig, Arbeiter, Hochgesandtstr. 23
— Martha, Hausbes., Kunzend. Str. 37
— Martha, -Witwe, Kunzendorfer Str. 37
— Rosalie, Rentnerin, Steinbruchstr. 4
Kubassa, Alfred, Lehrhäuer, Menbestr. 7
— Anna, Witwe, Wörthstraße 4
— Max, Häuer, Kampfbahnallee 31
— Theresie, Witwe, Knappenweg 8
— Valentin, Grubenarb., Kronprinzenstraße 536
Kubatsch, Johann, Volksschullehrer, Adolf-Hitler-Straße 56
Kubatz, Alexander, Elektromonteur, Körnerstraße 8
Kubatzek, Engelbert, Steiger, Hochgesandtstraße 1
Kube, Anastasia, Rentnerin, Bülowstr. 3
— Reinhold, Arbeiter, Gneisenaustr. 22
— Walter, Kaufmann, Dorotheenstr. 49
Kubek, Joh., Anschläger, Guidostraße 34
— Josef, Häuer, Myslowitzer Str. 3
— Magdalene, Rentnerin, Gut Neuhof 2
Kubera, Theophil, Hausbes., Auenstr. 7
— Viktor, Dreher, Bauernstraße 14
Kuberek, Alfred, Schlosser, Gust.-Freytag-Straße 2
— Anna, Witwe, Weinkopfstraße 6
— Emanuel, Grubenarb., Zillerstr. 18
— Florentine, Witwe, Dondergasse 1
— Franz, Elektriker, Redenstraße 6
— Franz, Invalide, Redenstraße 6
— Johann, Rentner, Annasegenstr. 17
— Joh., Zimmerh., Humboldstraße 11
— Luzie, Fräulein, Holwedestraße 4
— Paul, Marktbändler, Grünstraße 15
— Sophie, o. B., Siedlung v. 4. Juli 20
Kuberzyk, Josef, Maschinen-Baumeister, Kronprinzenstraße 143
Kubessa, Eduard, Häuer, Märklinstr. 11
— Johann, Tischlermstr., Kronprinzenstraße 246
— Klara, o. B., Kronprinzenstraße 232
— Paul, Tischlermeister, Kronprinzenstraße 247
— Viktor, Grubenarb., Dorotheenstr. 29
Kubetta, Friedrich, Angest., Kronprinzenstraße 217
Kubiciel, Emanuel, Schornsteinfeger, Kronprinzenstraße 447
— Joh., Friseur, Baumannstraße 53
Kubiczek, Hieronymus, Arbeiter, Gneisenaustraße 44
— Konstantine, Witwe, Jaeschkestr. 10
— Robert, Invalide, Einsiedelstraße 4
— Robert, Lehrer, Zillerstraße 31

Kubigk, Anna, Hilfskraft, Kronprinzenstraße 7
Kubik, Adolf, Lokführer, Weinkopfstr. 8a
— Anton, Koksarb., Krugstraße 9
— August, Zimmerhäuer, Teichstraße 46
— Franz, Invalide, Guidostraße 36
— Franz, Rentner, Teichstraße 46
— Johann, Häuer, Gneisenaustraße 17
— Josef, Bergmann, Kronprinzenstr. 181
— Josef, Oberhäuer, Hultschiner Weg 28
— Paul, Arbeiter, Heinrichstraße 36
— Peter, Arbeiter, Schlachthofstraße 3
— Philipp, Pensionär, Pfarrstraße 47
— Philomene, o. B., Pfarrstraße 39
— Reinhold, Bergarbeiter, Gieschestr. 12
— Simon, Leitungsoberaufseher, a. D., Bischofstraße 35
Kubikowski, Maria, Witwe, Fiebigstr. 3
Kubin, Helene, Witwe, Eichendorffweg 94
Kubina, Alois, Grubenarb., Kampfbahnallee, Parzelle 166
— Franz, Hilfsschaffner, Laurahütter Straße 5
— Fritz, Serviermeister, Glückaufstr. 32

Schlachthofrestaurant
Inh.: Fritz Kubina — Glückaufstraße 83
Billige gute Küche

— Georg, Schrammer, Teichstraße 5
— Heinrich, Schrammer, Annaiegenstr. 17
— Ida, Rentner, Hüttenstraße 1
— Josef, Buchhalter, Gneisenaustr. 18
— Josef, Grubenarb., Paulstraße 14
— Marie, Witwe, Fiebigstraße 2
— Max, Grubenarb., Hochbergstraße 5
— Stephan, Grubenarb., Beuthener Straße 99
— Theodor, Rb.-Lademstr., Kronprinzenstraße 207
— Viktor, Arbeiter, Friedhofstraße 18
— Wilh., Fleischermstr., Beuthen. Str. 25
Kubior, Elisabeth, Witwe, Kronprinzenstraße 615
— Felix, Zimmerh., Kronprinzenstr. 536
— Konrad, Fördermann, Burchardistr. 1
— Wilh., Grubenarb., Salzbrunnstr. 13
Kubis, Anna, Witwe, Pochhammerstr. 21
— Franz, Arbeiter, Hüttenstraße 6
— Johann, Grubenarb., Heinrichstr. 100
— Josef, Grubenarb., Beuthener Str. 78
— Max, Zimmerh., Pochhammerstr. 14
— Peter, Dreher, Beuthener Straße 78
— Robert, Arbeiter, Adolfstraße 26
— Robert, Masch.-Arb., Hohenzollernstraße 6
— Rudolf, Arbeiter, Heinrichstraße 12
— Theodor, Tagearb., Borsigstraße 5
Kubisch, Georg, Geschäftsf., Adolfstr. 5
— Johann, Häuer, Beuthener Str. 29
Kubischok, Bruno, Kraftwagenführer, Thorner Weg 6
— Bruno, Rentner, Dohlenweg 130
Kubitsch, Franz, Grubenarb., Dittersdorfstraße 9
Kubitza, Alois, Tagearb., Konradstr. 5
— Anna, Lehrerin, Beuthener Str. 24/26
— Anton, Kutscher, Halbenstraße 14
— Anton, Schmied, Seilbahnstraße 19
— Benedikt, Invalide, Krugstraße 2
— Bronislawa, Witwe, Dorotheenstr. 76
— Elisabeth, Stenotypistin, Vinzentstr. 15
— Ferdinand, Arbeiter, Grünstraße 15
— Franz, Invalide, Beuthener Str. 89
— Franz, Invalide, Ernststraße 17
— Franz, Kutscher, Mathiasstraße 4
— Franziska, Witwe, Ziegeleiweg 7
— Georg, Fleischer, Heinrichstraße 46
— Georg, Grubenarb., Bischofstraße 1
— Hedwig, Albertstraße 12
Kubitza, Helene, Witwe, Kanalstraße 3
— Johann, Lehrgeselle, Baumannstr. 53
— Johannes, Arbeiter, Teschener Str. 7
— Josef, Invalide, Arnoldstraße 21
— Luzie, Witwe, Ernststraße 3
— Marianne, Wwe., Pochhammerstr. 22
— Marie, Witwe, Oskar-Schlitter-Str. 8
— Marie, Rentn., Osk.-Schlitter-Str. 8
— Martha, Witwe, Schützenweg 28
— Max, Installateur, Scherholzstr. 3
— Max, Kaufmann, Wilhelmstraße 51a
— Paul, Grubenarb., Mendestraße 3
— Paul, Grubenarb., Moltkestraße 8
— Paul, Invalide, Kronprinzenstr. 159
— Pauline, Rentnerin, Adolfstraße 27
— Thekla, Wwe., Osk.-Schlitter-Str. 1
— Thomas, Eisenhobler, Barbarastr. 20a
— Viktor, Tischler, Holwedestraße 35
— Viktoria, Witwe, Heinrichstraße 46
— Wilh., Ofensetzer, Pochhammerstr. 22
Kubitzek, Alfons, Lehrer, Wallstraße 1a
— Alfred, Kaufmann, Dorotheenstr. 14a
— Alois, Bergarb., Kronprinzenstr. 538
— Elisabeth, Witwe, Koloniestr. 2
— Emil, Schlosser, Gustloffstraße 13
— Franziska, Witwe, Schmiedebrücke 34
— Hedwig, Schneiderin, Wiesenstraße 17
— Johann, Bauarbeiter, Sandstraße 28
— Joh., Maurerpol., Werderstraße 5
— Karl, Postsekr. a. D., Kronprinzenstraße 207
— Monika, Witwe, Ottiliaeistraße 31
— Wilh., Grubenarb., Bauernstraße 61
Kubitzki, Agnes, Wwe., Ad.-Deichsel-Str. 9
— Anton, Schuhmacher, Bielitzer Str. 13
— Elfriede, Witwe, Endersdorfer Str. 14
— Gertrud, Witwe, Pfarrstraße 7
— Klara, Aufwärterin, Barbarastr. 3
— Maria, o. B., Gartenstraße 9
— Martha, Witwe, Paulstraße 14
— Viktor, Grubenarb., Pfarrstraße 49
— Wilhelm, Schichtmstr., Teichstraße 18
Kubizky, Anna, Gesch.-Inh., Barbarastraße 25
— Hugo, Kaufm., Kronprinzenstr. 292
— Johann, Schuhmachermstr., Dorotheenstraße 57
— Viktor, Schuhmachermstr., Heinrichstraße 2
Kublick, Oskar, Kaufmann, Wallstr. 5
Kublik, Ferdinand, Buchh., Schloßstr. 3
Kublik, Gerhard, Ing., Ad.-Hitler-Str. 52
— Maria, o. B., Heinrichstraße 28
Kubon, Josef, Grubenarb., Kronprinzenstraße 135
— Josef, Steiger, Adolfstr. 14
Kubosch, Monika, Rentnerin, Beuthener Straße 58
— Paul, Schmelzer, Werderstraße 5
— Viktor, Schulhausverw., Platz d. SA. 1
Kuboschek, Marie, Witwe, Goethestraße 21
Kubot, Heinrich, Arbeiter, Am Anger 25
— Josef, Arbeiter, Schlachthofstr. 2
— Peter, Invalide, Heinrichstraße 66
Kubozik, Joh., Betr.-Techn., Friedensstr. 5
Kubsda, Dominik, Grubenarb., Kaiserstraße 20
— Emanuel, Arbeiter, Schillingstr. 15
— Felix, Elektriker, Arnoldstr. 27
— Katharina, Witwe, Beuthener Str. 9
— Marie, Witwe, Mendestraße 4
Kubus, Emil, Arbeiter, Gust.-Freytag-Straße 20
Kubuschok, Karl, Schlosser, Halbenstr. 5
— Max, Modelltischler, Hilgerstraße 2
Kucharz, Nikolaus, Maurer, Bergmannspfad 8
Kucharczyk, Adolf, Invalide, Arnoldstr. 12
— Adolf, Schlossermstr., Beuthen. Str. 47
— Albert, Grubenarb., Adolfstraße 20
— Ernst, Fördermasch., Gneisenaustr. 33
Kucharczyk, Hugo, Ofensetz., Friedrichstr. 9
— Johann, Dreher, Bielschowitzer Str. 12
— Johann, Invalide, Bauernstraße 4
— Karl, Invalide, Hoher Weg 8
— Karl, Justizassist., Klingestraße 3
— Marie, Witwe, Goethestraße 18
Kucharski, Franziska, Witwe, Werkpl. 2
— Josef, Schlosser, Weinkopfstraße 10
— Ladislaus, Lichtbildvorf., Kirchstr. 1
Kuchmann, Alois, Arb., Gneisenaustr. 14
Kuchnia, Karl, Grubenarb., Kronprinzenstraße 432
Kuchta, Alfred, Grb.-Arb., Kronprinzenstraße 538
— Eduard, Inv., Königsbütter Str. 3
— Eduard, o. B., Bielitzer Straße 7
— Elfriede, o. B., Kantstraße 2
— Emil, Schlosser, Reitzensteinplatz 1
— Erich, Masch.-Wärter, Kronprinzenstraße 546
— Ewald, Grubenarb., Tondergasse 13
— Florentine, Witwe, Joh.-Vogel-Str. 16
— Franz, Häuer, Rösselsprungstr. 5
— Georg, Füller, Pochhammerstraße 20
— Johann, Rentner, Körnerstraße 5
— Josef, Arbeiter, Rybniker Straße 1
— Katharina, Witwe, Ernststraße 1
— Klara, o. B., Gust.-Freytag-Str. 13
— Martha, Ehefrau, Schmidtstraße 20a
— Max, Fleischer, Freiheitstraße 2
— Max, Lok.-Führer, Pochhammerstr. 20
— Paul, Arbeiter, Lehmgrubenstr. 27
— Paul, Gartenarb., Hochgesandtstr. 19
— Paul, Tagearb., Joh.-Vog.-Str. 16
— Richard, Arbeit., Kunzendorfer Str. 35
— Theodor, Straßenbahnwagenführer, Hermannstraße 9
— Theodor, Grb.-Arb., Röhrigstr. 8
— Waldemar, Zahntechniker, Kronprinzenstraße 256
— Wilhelm, Fleischer, Bergstraße 1
— Wilhelm, Fördermann, Kronprinzenstraße 434
Kucia, Kaspar, Obersteiger, Kronprinzenstraße 385
Kucias, Franz, Arbeiter, Pochhammerstraße 16
Kuciera, Paul, Maschinenwärt., Jaeschkestraße 3
Kucza, August, Invalide, Dohlenweg 116
— Heinrich, Rohrleger, Kronprinzenstraße 607
— Johann, Michaelstraße 32
Kuczatzki, Adam, Bekturant, Werderstr. 4
Kuczawski, Paul, Justiz-Angest., Zeisigweg 8
Kuczera, Adolf, Arbeiter, Friedrichstr. 18
— Adolf, Einkaufsbeamter, Kronprinzenstraße 351
— Alex, Grubenarb., Rheinbabenstr. 13
— Alfred, Grubenarb., Heinrichstr. 94
— Alfred, Angest., Kampfbahnallee 51
— Anton, Koksarb., Zechenstraße 12
— August, Rentner, Guidostraße 28
— Erich, Grubenarb., Gymnasialstr. 6
— Franz, Grubenarb., Bauernstraße 25
— Hedwig, Stollenstraße 11
— Heinrich, Grubenarb., Teichstraße 40
— Heinrich, Postass., Friesenweg 30
— Heinrich, Verwieg., Kronprinzenstr. 491
— Helene, Kontoristin, Lerchenweg 24
— Johann, Arbeit., Kunzendorfer Str. 40
— Johann, Invalide, Jaeschkestraße 12
— Johann, Invalide, Zedlitzstraße 3
— Josef, Kesselschmied, Fiebigstraße 1
— Marie, Ehefrau, Bergmannspfad 13
— Martha, Witwe, Schulstraße 2
— Max, Grubenarb., Kronprinzenstr. 237
— Max, Steiger a. D., Gartenstraße 27
— Nikodem, Rb.-Sekr., Viktoriastr. 15
— Peter, Invalide, Heckenweg 3

Kuczera, Robert, Lohnrevisor, Velsenstr. 6
— Theodor, Häuer, Weinkopfstraße 3
— Valentin, Grb.-Aufs., Delbrückschächte
Kuczinierz, Karl, Inv., Kurze Straße 8
Kuczka, Anton, Grubenarb., Röhrigstr. 2
Kuczmann, Hermann, Reichsbahn-Supernumerar, Herm.-Stehr-Str. 1
Kuczmierczyk, Vinzent, Tagearbeiter, Paulstraße 29
Kuczminski, Richard, Schuhmacher, Robert-Koch-Straße 6
Kucznierz, Sophie, o. B., Alsenstraße 1
Kuczpiol, Bernhard, Handelsvertreter, Eichendorffweg 16a
— Ludwig, Grubenarb., Dorotheenstr. 81
Kudelko, Marie, Arbeiterin, Beuthener Straße 79
— Vinzent, Grubenarb., Am Anger 2
Kudella, Alfons, Grubenarb., Tannenbergstraße 14a
— Alois, Grubenarb., Werderstraße 2
— Anna, Witwe, Matthiasstr. 9
— Franz, Fleischer, Sandstraße 14
— Franz, Invalide, Paulstraße 55
— Franz, Invalide, Paulstraße 65
— Georg, Grubenarb., Körnerstraße 13
— Joh., Grb.-Arb., Hohenzollernstr. 7
— Johann, Vorarb., Fleischerweg 17
— Rudolf, Grb.-Arb., Bergmannspfad 4
Kudera, Joh., Dipl.-Ing., Goethestr. 6
— Karl, Lehrer, Ziegeleiweg 3
Kudla, Anton, Arbeiter, Tannenbergstraße 51
— August, Bäcker, Velsenstraße 31
— Karl, Häuer, Nietzscheweg 6
— Ludwig, Klempner, Schecheplatz 6
— Marie, Witwe, Velsenstraße 31
Kudlek, Friedrich, Grubenarb., Tannenbergstraße 83
— Herbert, Schlosser, Richthofenweg 20
— Joh., Masch.-Techniker, Kurze Str. 4
— Konstantine, Witwe, Dorfstraße 49
— Paul, Häuer, Kronprinzenstraße 160
— Richard, Inv., Tannenbergstraße 75
— Roman, Tischler, Kurze Straße 4
— Wilhelm, Arbeiter, Tannenbergstr. 77
Kudlik, Paul, Grubenarb., Tannenbergstraße 2
— Peter, Invalide, Barbarastraße 21
— Walter, Vekturant, Goethestr. 10
Kudlok, Heinrich, Schlosser, Silberstr. 1
Kudlorz, Josef, Konditor, Kronprinzenstraße 217
— Rosalie, Witwe, Guidostraße 55
Küffel, Alois, Arbeiter, Beuthener Str. 85
Kühler, Ida, Rentnerin, Salzbrunnstr. 18
Kühn, Anna, Witwe, Kronprinzenstr. 447
— Arwed, Revisor, Gymnasialstraße 1
— Franz, Hausbes., Zillerstraße 10
— Josef, Invalide, Guidostraße 35
— Luise, Rentnerin, Adolfstraße 28
— Marie, Witwe, Körnerstraße 14
— Reinhard, Kranführer, Zillerstraße 10
— Rudolf, Schlosser, Guidostraße 55
Kühne, August, Schlosser, Lange Reihe 4
— Herbert, kfm. Angest., Matthiasstr. 33
Kühnel, Alfons, Betriebsangestellter, Viktoriastraße 6
— Hermine, Rentn., Gust.-Freytag-Str. 8
Kühner, Paul, Arbeiter, Schulstraße 30
Kühnen, Theodor, Steiger a. D., Adolfstraße 2
Künhard, Friedrich, Telegrapher-Aufseh., Bielitzer Straße 10
Künzer, Albert, Arbeiter, Humboldtstr. 11
— Franz, Kaufm., Kronprinzenstr. 269
— Ignaz, Gastwirt, Parisiusstraße 2
— Wilhelm, Grubensteig., Michaeltorpl. 2
Küper, Wilhelm, Grubenarbeiter, Werderstraße 41
Kürschner, Hans, Zollsekr., Plesser Str. 29
Kuffa, Franz, Arb., Teschener Straße 6
— Johann, Invalide, Emmystraße 13a
— Reinhold, Grb.-Arb., Werderstr. 51
Kugler, Emil, Inval., Pochhammerstr. 4
Kuhl, Franz, Prediger, Kleiststraße 15
Kuhlendahl, Dr., Hans, Assistenzarzt, Dorotheenstraße 15
Kuhlmann, Heinrich, Fabrikdirektor, Parisiusstraße 13
Kuhn, Emil, Klempner, Werderstraße 8
— Robert, Schmied, Peter-Paul-Str. 13
Kuhna, Nikolaus, Inv., Hochgesandtstr. 23
— Richard, Rentner, Zillerstraße 11
Kuhnert, Alfred, Bergm., Viktoriastr. 10
— Anton, Bergarb., Beuthener Str 101
— Ernst, Grubenarbeiter, Guidostr. 14
— Franz, Bahnarbeiter, Pfarrstr. 29
— Georg, Kellner, Körnerstraße 14
— Georg, Schuhmacher, Guidostraße 61
— Gerhard, Arbeiter, Friedrichstr. 14
— Gerhard, Grb.-Arb., Baumannstr. 48
— Heinrich, Invalide, Holwedestraße 33
— Heinrich, Maschinen-Aufseher, Kronprinzenstraße 407
— Johann, Invalide, Burchardistraße 5
— Johanna, Arbeiterin, Ottiliaestr. 5
— Josef, Kellner, Pfarrstraße 27
— Karl, Häuer, Flurstraße 11
— Karl, Obermonteur, Gustloffstraße 5
— Klara, Witwe, Werderstraße 75
— Ludwig, Dreher, Fichteweg 4
— Luise, Schneiderin, Heinrichstr. 44
— Marie, Witwe, Kanalstraße 14
— Paul, Elektromonteur, Beuthener Straße 65
— Paul, Elektromont., Beuthener Str. 67
— Paul, Invalide, Kronprinzenstr. 153
— Paul, Pensionär, Schmidtstr. 19a
— Paul, Vorzeichner, Fiebigstraße 2
— Pauline, Witwe, Guidostraße 61
— Rufin, Schmied, Annaiegenstraße 12
— Stanisl., Vorzeichn., Hochgesandtstr. 9
Kubrau, Hans, Mittelschullehrer, Adolf-Hitler-Straße 47
Kujawa, Franz, Grb.-Arb., Michaelstr. 40
— Franz, Invalide, Graudenzer Weg 7
— Hermann, Arbeiter, Heinrichstraße 3
— Michael, Arbeiter, Guidostraße 4
Kujawczyk, Paul, Oberschulrat i. R., Gustloffstraße 4
Kukielka, Alfred, Arbeiter, Kronprinzenstraße 585
— Erich, Arbeiter, Parkstraße 11
— Franz, Häuer, Guidostraße 24
— Johann, Bergarbeiter, Seilbahnstr. 73
— Martha, Witwe, Schulstraße 28
— Max, Grubenarb., Mackenzienstr. 9
— Olga, Arbeiterin, Wilhelmstraße 27
— Otto, Häuer, Hultschiner Weg 24
— Peter, Grubenarbeiter, Kaiserstr. 24
— Robert, Bauaufseher, Schützenweg 26
Kukla, Anton, Bürovorsteher, Flurstr. 7
— Franz, Invalide, Gustloffstraße 17
— Franz, Schweitzer, Friedhofstraße 3a
— Josef, Invalide, Paulstraße 29b
— Ludwig, Häuer, Gustloffstraße 17
— Marie, Rentnerin, Bülowstraße 2
— Max, Lehrer, Adolf-Hitler-Straße 49
— Theodor, Hüttenarb., Gneisenaustr. 25
— Walter, Pol.-Oberwachtmeister, Mühlstraße 14
Kuklok, Florentine, Hausangestellte, Wörthstraße 8
— Franz, Grubenarbeit., Schöffenweg 6
— Julius, Grubenarbeiter, Rainstr. 13
— Kaspar, Arbeiter, Albertstraße 11
Kukofka, Anton, Grubenarbeiter, Bielschowitzer Straße 14
— Franz, Arbeiter, Joh.-Vogel-Str 7
— Hermenegild, Maurer, Teschener Straße 20
— Pauline, Witwe, Beuthener Str. 34
Kukoll, Konrad, Inv., Kronprinzenstr. 183
Kukoschka, Anna, Witwe, Beuthener Straße 103
Kukowka, August, Häuer, Borsigstraße 1
— Auguste, Rentnerin, Borsigstraße 1
Kukulla, Franz, Grubenarbeiter, Pochhammerstraße 1
— Paul, Invalide, Kronprinzenstr. 530
— Sophie, Witwe, Barbarastraße 7
Kulak, Lukas, Kaufm., Kronprinzenstr. 173
Kulas, Eva, Witwe, Holwedestraße 14
— Franz, Rentner, Dorotheenstraße 7
— Johann, Invalide, Bischofstraße 22
— Otto, Tagearbeiter, Hochgesandtstr. 26
— Paul, Arbeiter, Pfarrstraße 50
— Wilhelm, Invalide, Adolfstraße 35
Kulawik, Ernst, Invalide, Rainstraße 7
— Franz, Stellenbesitzer, Bauernstr. 4
— Genoveva, Witwe, Hochgesandtstraße 6
— Gertrud, Witwe, Pfarrstraße 39
— Hedwig, Rentn., Beuthener Str. 63
— Johann, Landwirt, Bauernstraße 43
— Josef, Dreher, Schillingstraße 11
— Karl, Bergmann, Schöffenweg 2
— Karl, Fleischermstr., Glückaufstraße 9
— Karl, Invalide, Ernststraße 10
— Konstantine, Witwe, Bauernstraße 4
— Magdalene, Geschäftsinhaberin, Beuthener Straße 75
— Marie, Auszügl., Beuthener Str. 41
— Marie, Witwe, Endersdorfer Str. 6
— Martha, Witwe, Schecheplatz 4
— Oskar, Fleischerm., Kampfbahnallee 45
— Pauline, ohne Beruf, Rainstraße 6
— Thomas, Invalide, Bischofstraße 10
Kulczyk, August, Schlosser, Arnoldstr. 13
Kulesia, Franz, Kaufm., Barbarastr. 8
— Franz, Häuer, Hardenbergweg 13
— Josef, Kaufmann, Kronprinzenstr. 173
— Josef, Nachtwächt., Myslowitzer Str. 1
— Viktor, Schlosser, Annastraße 19
Kulig, Franz, Lehrer, Viktoriastraße 13
— Johann, Gichter, Hermannstraße 8
Kuliga, Josef, Arbeiter, Kanalstraße 8b
Kulik, Alfons, Arbeit., Lehmgrubenstr. 13
— August, Häuer, Konkordiastraße 7
— Emanuel, Grubenarbeiter, Borsigstr. 2
— Erich, Vorarbeit., Bergmannspfad 2
— Florent., Witwe, Kronprinzenstr. 516
— Franz, Invalide, Bäckerweg 6
— Franz, Maler, Vinzentstraße 11
— Franziska, o. B., Heinrichstraße 19
— Franziska, Witwe, Holwedestraße 3
— Franziska, Witwe, Salzbrunnstr. 33
— Hedwig, Ordensschwester, Kronprinzenstraße 448
— Johann, Arbeiter, Rybniker Straße 3
— Johann, Häuer, Hüttenweg 11
— Johannes, Studienrat, Dorotheenstraße 84
— Josef, Hausbesitzer, Auenstraße 14
— Karl, Arbeiter, Matthiasstraße 6
— Karl, Invalide, Bergmannspfad 28
— Karl, Invalide, Kronprinzenstr. 105
— Karl, Maschinist, Am Hag 8
— Konrad, Arbeiter, Redenstraße 4
— Marie, Witwe, Pfarrstraße 37
— Max, Grb.-Arbeiter, Flutbrücke 2
— Paul, Arbeiter, Grüner Weg 3
— Paul, Grb.-Arbeiter, Doblenweg 48
— Paul, Grubenarbeiter, Friedrich-Wilhelm-Straße 14
— Paul, Markscheiderassist., Kleiststr. 8
— Paul, Markscheideraff., Seilbahnstr. 8
— Peter, Arbeiter, Mathesstraße 1a
— Reinh., Schuhmacher, Dorotheenstr. 45
— Rudolf, Grb.-Arb., Bergmannspfad 28
— Theophil, Invalide, Borsigstraße 4
— Thomas, Elektromonteur, Großer Winkel 4
— Waldemar, Arbeit., Eichendorffweg 36

Kulik, Wilhelm, Arb., Kampfbahnallee, Parzelle 85
— Wilhelm, Bahnhofswirt, Bahnhof Hindenburg-Ost
— Wilhelm, Maschinist, Lange Reihe 7
Kulikowski, Paul, Schlosser, Oskar-Schlitter-Straße 8
Kulisch, August, Invalide, Lückestr. 18
Kulischek, Alfred, Arbeit., Wilhelmplatz 7
— Marie, Witwe, Friedrichstraße 5
Kulisinski, Karl, Arb., Heinrichstr. 47b
Kulitza, August, Schuhmachermeister, Kleiststraße 2
Kulkoy, Johann, Invalide, Einsiedelstr. 8
Kulla, Agnes, Kronprinzenstraße 135
— Alfred, o. B., Kronprinzenstraße 241
— Anna, Witwe, Beuthener Straße 109
— August, Zimmermann, Beuthener Straße 107
— Edmund, Maschinenw., Grüner Weg 2
— Emma, ohne Beruf, Kaiserstraße 22
— Franz, Friseur, Bahnhofsplatz 8
— Franz, Arbeiter, Kampfbahnallee 51
— Franz, Rentner, Alsenstraße 1
— Georg, Häuer, Kronprinzenstraße 360
— Hermann, Invalide, Paulstraße 59
— Johann, Vorarbeiter, Kleiststraße 13
— Karoline, Witwe, Florianstraße 30
— Konstantin, Invalide, Grüner Weg 6
— Marie, Witwe, Kronprinzenstr. 453
— Mathilde, o. B., Sedanstraße 15
— Paul, Klempner, Sedanstraße 15
— Richard, Arbeiter, Holwedestraße 2
— Theodor, Grubenarbeiter, Lückestr. 14
— Walter, Mechan., Kronprinzenstr. 388
Kullik, Josephine, Rentnerin, Steinbruchstraße 6
— Ludwig, Invalide, Buntenhausen 6
— Oswald, Gleisleger, Amselweg 30
Kulla, Anna, o. B., Hüttenstraße 13
— Gottfried, Wächter, Beuthener Str. 97
— Heinrich, Kaufm., Beuthener Str. 107
Kulla, Joh., Grubenarb., Doblenweg 87
— Sebastian, Invalide, Krugstraße 7
Kulpok, Albert, Wwe, Kronprinzenstr. 212
— Georg, Kraftfahrer, Am Anger 7
— Johann, Grubenarb., Krugstraße 5
— Johann, Invalide, Hindenburgstr. 1
— Johann, Maurer, Kampfbahnallee, Parzelle 239
— Josef, Rb.-Beamter, Schmidtstraße 13a
— Marie, Rentnerin, Langemarckstr. 28
— Willi, Bürodirektor, Michaelstraße 67
Kummer, Paul, Schlosser, Küsterweg 14
— Walter, Monteur, Krugstraße 12
Kumor, Georg, Bergarbeiter, Janusstr. 1
— Max, Kaufmann, Adolfstraße 4
Kunczek, Adalbert, Rentner, Bischofstr. 10
Kunert, August, Invalide, Kantstraße 15
— Franz, Lehrer, Zillerstraße 23a
— Franz, Rentner, Urbanstraße 15
— Franziska, Rentnerin, Adolfstraße 35
— Gerhard, Grubenarb., Kronprinzenstraße 405
— Magdalene, Witwe, Heinrichstraße 4
— Maria, Handelsvertr., Teschener Str. 4
Kunik, Anna, Witwe, Oskar-Schlitter-Straße 1
— Auguste, Witwe, Seitenstraße 8
Kunisch, Agnes, Witwe, Weinkopfstr. 7
— Ernst, Klempnermstr., Glückaufstr. 14
— Gertrud, Rentnerin, Adolfstraße 2
— Hermann, Kaufmann, Klingestraße 1
— Josef, Klempnermeister, Kronprinzenstraße 147
— Julius, Maler, Laurahütter Str. 9
— Paul, Klempnermeister, Glückaufstr. 14
Kunitzek, Robert, Arbeiter, Emmystraße 7
Kunka, Josef, Oberpostsekr., Plesser Str. 7
Kunoth, Emil, Grubenarb., Heinitzstr. 2
Kunowski, Anna, Witwe, Florianstr. 14
Kunstek, Rudolf, Masch.-Wärter, Abstimmungsstraße 35
Kunstmann, Gustav, Kleinbahnschaffner, Teichstraße 44
Kunze, Artur, Schlosser, Gleiwitz. Str. 10
— Marie, Witwe, Burchardistraße 43
— Waldemar, Prüfer, Florianstraße 11
Kunz, Alois, Masch.-Arb., Wiesenstraße 22
Kunze, Alfred, Arbeiter, Kampfbahnallee, Parzelle 107
— Alois, Lehrhäuer, Doblenweg 138
— Anna, Witwe, Jeenelstraße 6
— August, Bauhandwerker, Werderstr. 29
— Bruno, Häuer, Parkstraße 11
— Franz, Invalide, Kunzendorfer Str. 58
— Helene, Witwe, Zeisigweg 10
— Johann, Invalide, Winklerstraße 15
— Josef, Grubenarb., Meisenweg 81
— Karl, Bauarbeiter, Bismarckstraße 14
— Karl, Gartenarbeiter, Gnesener Weg 9
— Karl, Grubenarbeiter, Doblenweg 101
— Wilhelm, Angest., Kronprinzenstr. 621
Kupczak, Karl, Rentner, Dom. Neuhof 2
Kupetz, Josephine, Witwe, Seydewitzstr. 1
Kupferberg, Georg, Grubenarb., Rösselsprung 7
— Karl, Grubenarb., Bäckerweg 3
— Max, Grubenarb., Kunzendorf. Str. 27
Kupietz, Johann, Rohrleger, Beuthener Straße 69
— Josef, Arbeiter, Wilhelmstraße 15
— Paul, Tagearbeiter, Beuthener Str. 7
— Pauline, Witwe, Kunzendorfer Str. 56
— Pauline, Wwe., Osk.-Schlitter-Str. 9
— Viktor, Markenkontr., Mollstraße 8
Kupka, Albert, Invalide, Redenstraße 5
— Anna, Witwe, Bauernstraße 7
— Anton, Maurer, Dorotheenstraße 114
— Bernhard, Badewärter, Eupener Weg 5
— Franz, Arb., Gust.-Freytag-Str. 18
— Franz, Aufseher, Borsigstraße 5
— Franz, Invalide, Burchardistraße 2
— Georg, Grubenarb., Dittersdorfstr. 6
— Georg, Grubenarb., Kronprinzenstr. 64
— Heinr., Bergarb., Gust.-Freytag-Str. 20
— Helene, o. B., Seilbahnstraße 21
— Johann, Arbeiter, Knurower Str. 9
— Johann, Arbeiter, Neuhofstraße 22
— Johann, Grubenarb., Heinrichstraße 14
— Johann, Grubenarb., Moltkestraße 22
— Johann, Grubenarb., Sedanstraße 21
— Johann, Koker, Paul-Keller-Straße 4
— Josef, Schachtarb., Doblenweg 67
— Karl, Grubenarb., Kleiststraße 10
— Karl, Grubenarb., Pfarrstraße 45
— Karl, Rentner, Neue Beuthener Str. 4
— Karoline, Witwe, Emmystraße 8
— Klara, o. B., Dorotheenstraße 78
— Matthias, Rent., Kronprinzenstr. 315
— Max, Grubenarb., Saarlandstr. 3
— Otto, Grubenarb., Wilhelmstraße 30
— Paul, Häuer, Siedlung vom 4. Juli 6b
— Paul, Hüttenarb., Heinrichstraße 16
— Paul, Maler, Tannenbergstraße 14b
— Robert, Händler, Pfarrstraße 45
— Viktor, Rentner, Kampfbahnallee 59
— Vinzent, Arbeiter, Redenstraße 6
— Vinzent, Bauarbeiter, Pfarrstraße 70
— Wilhelm, Angest., Posener Weg 35
Kupny, Aug., Kaufm., Kronprinzenstr. 165
— Karl, Gärtner, Kronprinzenstr. 165
— Marie, Hausbes., Kronprinzenstr. 165
— Marie, o. B., Siedlung v. 4. Juli 17
Kupper, Berta, Witwe, Kronprinzenstraße 237
Kupski, Franz, o. B., Eintrachtstr. 7
Kura, Anna, Witwe, Beuthener Str. 107
— Theophil, Maschinenwärter, Weinkopfstraße 6
— Willi, Steiger, Kattowitzer Straße 15
Kurasch, Marie, Witwe, Weinkopfstr. 2
— Paul, Grubenarbeiter, Vogelweide 28
Kurbasik, Viktor, Kaufm., Dorotheenstr. 8
Kurczyk, Emanuel, Polizei-Wachtmeister a. D., Eichendorffweg 65
— Wilhelm, Verm.-Techniker, Zillerstr. 25
Kurda, Eduard, Grb.-Arb., Ziethenstr. 3
— Florentine, Witwe, Hilgerstraße 5
— Karl, Mechaniker, Hochbergstraße 10
— Margar, Aufräumefrau, Emmystr. 26
— Marie, Witwe, Heinrichstraße 42
Kurek, Adolf, Betriebsführer, Kunzendorfer Straße 12
— Alfred, Fleischermstr., Seilbahnstr. 29
— Andreas, Inv., Joh.-Vogel-Str. 25
— Artur, Fleischermeister, Teichstr. 34
— Ewald, Fleischer, Heinrichstraße 50
— Franz, Invalide, Lindenstraße 14
— Franz, Rentner, Urbanstraße 11
— Fritz, Fleischermeister, Kronprinzenstraße 237
— Johannes, Oberpostschaffner i. R., Fichteweg 4
— Karl, Fleischermeister, Glückaufstr. 21
— Karl, Fördermann, Johannes-Vogel-Straße 25
— Karl, Masch.-Steiger, Damaschkestr. 12
— Kurt, Fleischermstr., Annabergstr. 13
— Kurt, Kaufmann, Glückaufstraße 4
— Leo, Grb.-Arb., Kronprinzenstr. 555
— Marie, Witwe, Glückaufstraße 21
— Martin, Grubenarbeiter, Adolfstr. 24
— Max, Arbeiter, Kaiserstraße 2
— Paul, Fleischermeister, Kronprinzenstraße 194
— Paul, Rentner, Guidostraße 43
— Paul, Rentner, Urbanstraße 11
— Rudolf, Schlosser, Schulstraße 21
— Stephan, Inv., Friedr.-Wilh.-Str. 11
— Valeska, Witwe, Kronprinzenstr. 278
— Waldemar, Fleischer, Kronprinzenstraße 260
— Walter, Buchhalter, Pfarrstraße 64a
— Wilhelm, Rentner, Rybniker Str. 1
— Wilhelm, Versicherungs-Agent, Gerichtsstraße 22
Kurka, Adolf, Invalide, Ottiliaestr. 19
— Anton, Arbeiter, Am Wäldchen 2
— Bruno, Ladeschaffner, Bischofstr. 35
— Florian, Invalide, Langemarckstr. 15
— Franziska, Gastwirtin, Kronprinzenstraße 384
— Ignaz, Lehrer i. R., Kampfbahnallee 23
— Josef, Invalide, Kunzendorfer Str. 35
— Karl, Elektromont., Hardenbergweg 6
— Maria, ohne Beruf, Paulstraße 13
— Vinzent, Invalide, Kampfbahnallee 33
— Vinzent, Markscheiderass., Pfarrstr. 64
— Wilhelm, Schlosser, Delbrückschächte
Kurkiewicz, Roman, Schlosser, Hardenbergweg 8
Kurlandt, Georg, Arbeiter, Hüttenstr. 3
Kuron, Franz, Invalide, Sandstraße 23
— Johann, Grb.-Arb., Annasegenstr. 12
— Karl, Maschinist, Beuthener Str. 47
Kurosch, Emanuel, Arb., Kampfbahnallee, Parzelle 128
Kurowski, Franz., Witwe, Heinrichstr. 61
— Olga, Rentnerin, Gleiwitzer Str. 10
Kurpanek, Paul, Schmied, Gneisenaustraße 42
Kurpanik, Adolf, Grubenarbeiter, Augustastraße 8
— Albert, Arbeiter, Klausberger Str. 14
— Alfons, Grubenarbeiter, Solgerstr. 7
— Alfred, Schlosser, Vogelweide 14
— Aug., Masch.-Wärt., Großer Winkel 8
— Ernst, Grb.-Arb., Abstimmungsstr. 3
— Franz, Invalide, Heinrichstraße 88
— Franziska, Wwe., Paul-Keller-Str. 4
— Johann, Arb.-Arb., An der Quelle 10

Kurpanik, Josef, Arb., Hindenburgstr. 4
— Julius, Küster, Kampfbahnallee 77
— Karl, Arbeiter, Koloniestraße 4
— Karl, Häuer, Bäckerweg 7
— Karl, Lehrhäuer, Wilhelmplatz 8
— Marie, Witwe, Bäckerweg 7
— Mathilde, Witwe, Körnerstraße 14
— Otto, Tischler, Bergmannspfad 4
— Rich., Grb.-Arb., Kronprinzenstr. 432
— Stanislaus, Häuer, Kampfbahnallee, Parzelle 97/98
— Wenzel, Rentner, Heinitzstraße 16
— Wilhelm, Schlosser, Kunzendorfer Straße 26
— Wilhelm, Tischler, Nietzscheweg 2
— Wilhelm, Tischler, Krugstraße 8
Kurpas, Edmund, Arbeiter, Parkstr. 21
— Emanuel, Invalide, Parkstraße 21
— Heinrich, Bäcker, Joh.-Vogel-Str. 12
— Josef, Invalide, Damaschkestraße 2
— Josef, Kesselheizer, Kunzendorfer Straße 17
— Paul, Invalide, Steinhoffstraße 4
Kurviela, Berta, Rentn., Beuthener Str. 93
— Vinzent, Arb., Osk.-Schlitter-Str. 10
Kursiza, Paul, Chausseewärter, Neuhofstraße 10
Kurth, August, Polizeibeamter, Plesser Straße 19
Kurtz, Emma, Wwe., Kronprinzenstr. 238
— Ernst, Rangierer, Berawerkstraße 3
— Franz, Häuer, Kronprinzenstr. 492
— Hedwig, Witwe, Kronprinzenstr. 563
— Helene, Ehefrau, Guidostraße 3
— Katharina, Witwe, Zerniker Str. 35
— Martha, Rentnerin, Adolfstraße 26
— Martha, Witwe, Schulstraße 26
— Peter, Grubenarbeiter, Borsigstr. 4
— Simon, Grubenarbeiter, Kronprinzenstraße 536
— Vinzent, Wächter, Rainstr. 18
Kurz, Gertr., e. B., Kronprinzenstr. 518
— Johann, Häuer, Kronprinzenstr. 518
— Josef, Häuer, Bielschowitzer Str. 10
— Richard, Steiger, Kronprinzenstr. 228
— Theodor, Schlosser, Holteistraße 10
— Viktor, Zimmerling, Goetheistraße 32
Kurzai, August, Invalide, Sandstraße 2
— Johann, Häuer, Gustav-Freytag-Straße 28a
— Paul, Häuer, Finkenweg 12
— Wilhelm, Arbeiter, Finkenweg 12
Kurzel, Alfons, Gastwirt, Salzbrunnstr. 1
— Edmund, kim. Beamter, Michaelstr. 51
— Ignaz, Schmelzer, Barbarastraße 8a
— Klara, Büroangest., Kronprinzenstr. 222
— Richard, Grubenarbeiter, Paulstr. 57
— Robert, Grb.-Arbeiter, Matthiasstr. 6
Kurzel, Anna, Witwe, Werderstraße 25
— Gerhard, Maler, Jahnstraße 9
— Johann, Invalide, Kampfbahnallee, Parzelle 201
— Josef, Arbeiter, Schönwälder Str. 46
— Josef, Fleischermstr., Schlageterstr. 9
— Paul, Invalide, Hochgesandtstraße 14
— Sophie, Hausangestellte, Schulstr. 21
— Wilhelm, Grubenarbeiter, Kampfbahnallee, Parzelle 152
Kurzep, Johann, Invalide, Lindenstr. 4
Kurzek, Johann, Häuer, Emmastraße 22
— Vinzent, Invalide, Paulistraße 59
Kurzeja, Alfred, Montageschlosser, Dorotheenstraße 36
— Anna, Witwe, Kronprinzenstraße 255
— Franz, Arbeiter, Zeppelinstraße 3
— Franz, Hüttenarbeiter, Blücherstr. 3
— Franz, Kaufmann, Barbarastraße 24
— Johann, Häuer, Winklerstraße 29
— Natalie, Witwe, Hardenbergweg 20
Kurzek, Max, Lokführer, Guidostr. 18
Kurzidem, Gerhard, Arb., Lange Reihe 11
— Robert, Arbeiter, Lange Reihe 11
Kurzidim, Anna, Rentnerin, Vinzentstr. 7
— Julius, Vermessungs-Sekretär, Friedensstraße 31
Kurzitza, Thom., Schlosser, Annabergstr. 7
Kurziwilk, Vikt., Mont., Bergmannstr. 3
Kurzok, Alfr., Schlosser, Dorotheenstr. 27
— Josef, Maschinenwärt., Friedhofstr. 10
— Willibald, Monteur, Pfarrstraße 39
Kus, Gertrud, Büroangest., Wallstr. 3
— Julie, ohne Beruf, Alsenstraße 2
— Paul, Maschinenwärter, Bergmannspfad 7
— Richard, Reichsbahn-Betriebsassistent, Pfarrstraße 4
— Rudolf, Reichsb.-Geb., Gustloffstr. 7
Kusber, Paul, Grubenarbeiter, Friedrich-Wilhelm-Straße 12
Kusch, Agnes, Witwe, Heinrichstraße 82
— Eduard, Zimmerhäuer, Beuthener Straße 35
— Felix, Grb.-Arbeiter, Wolfgangstr. 11
— Franz, Bergmann, Querstraße 6
— Franz, Bergmann, Wilhelmstraße 32
— Franz, Grubenarbeiter, Mendestr. 10
— Franz, Schlosser, Hüttenstraße 3
— Franziska, Witwe, Dorfstraße 29
— Georg, Häuer, Jaeschkestraße 1
— Georg, Schlosser, Richthofenweg 6
— Hedwig, o. B., Kronprinzenstr. 493
— Heinr., Schlosser, Kronprinzenstr. 557
— Hermann, Verwaltungs-Obersekretär, Dorotheenstraße 30
— Hugo, Former, Hochbergstraße 6
— Hugo, Invalide, Tannenbergstraße 40
— Johann, Grubenarbeiter, Fiebigstr. 1
— Johann, Installateur, Heinrichstr. 90
— Johann, Invalide, Knurower Str. 35
— Johann, Lok.-Putzer, Bielschowitzer Straße 18
— Josef, Bauführer, Bahnhofstraße 4
— Josef, Elektriker, Ernststraße 13
— Josef, Invalide, Bauernstraße 43
— Josef, Maschinenwärter, Werderstr. 41
— Josef, Maurer, Kronprinzenstr. 151
— Juliane, Witwe, Baracke Schillerstr. 1
— Karl, Häuer, Salzbrunnstraße 19
— Karl, Tischlermeister, Werderstr. 5
— Konstantine, o. B., Barbarastraße 31
— Konstantine, Witwe, Jaeschkestr. 12
— Kurt, Sattler, Myslowitzer Straße 1
— Martha, Witwe, Gustloffstraße 15
— Martin, Invalide, Beuthener Str. 53
— Otilie, Rentn., Kronprinzenstr. 531
— Paul, Elektroschweißer, Ernststr. 13
— Paul, Häuer, Memeler Weg 40
— Paul, Invalide, Gneisenaustraße 42
— Reinhold, Maschinenwärter, Gustloffstraße 16
— Robert, Grubenarbeiter, Kronprinzenstraße 220
— Robert, Schlosser, Lückestraße 14
— Stanislaus, Inv., Pochhammerstr. 23
— Viktor, Meßgeh., Kronprinzenstr. 516
— Viktor, Schlosser, Kampfbahnallee 25
Kuscha, Franz, Backofenbauer, Saarlandstraße 20
Kuschel, Ernst, Polizei-Sekretär, Suermondtstraße 40
— Johann, Reichsbahn-Bediensteter, Gerhard-Wagner-Weg 38
Kuschidlo, Ernst, Hüttenarb., Paulstr. 22
— Konrad, Hüttenarb., Eintrachtstr. 1
— Leo, Grb.-Arb., Salzbrunnstraße 38
— Rufin, Vorarbeiter, Bitterstraße 8
Kuschka, Adolf, Feuerwehrmann, Haldenstraße 14
— Albert, Invalide, Friedhofstraße 24
— Emil, Rechnungsführer, Pfarrstr. 9a
— Felix, Invalide, Glückaufstraße 3
— Johann, Invalide, Dorfstraße 25
— Karl, Zimmerhäuer, Bauernstraße 2
— Paul, Schlosser, Kronprinzenstr. 570
— Richard, Ingenieur, Haldenstraße 9
Kutscha, Rudolf, Grb.-Arb., Gerhard-Wagner-Weg 6
— Walter, Fördermann, Schönaichstr. 11
— Wilhelm, Bäckermeister, Friedrich-Wilhelm-Straße 6
— Wilhelm, Masch.-Arb., Seilbahnstr. 77
Kuschmann, Artur, Schalttafelwärter, Parkstraße 5
— Friedrich, kaufmänn. Angestellter, Kattowitzer Straße 7
Kuschmierski, Alois, Grubenarbeiter, Grenzstraße 7
— Emanuel, Rentner, Heinitzstraße 4
Kuschnik, August, Stellwerksmeister, Skalleystraße 8
— Ehrenfried, Grb.-Arb., Viktoriastr. 12
— Georg, Obsthändler, Urbanstraße 15
— Ignaz, Maschinist, Viktoriastr. 12
— Karl, Grubenarbeiter, Freiheitstr. 4
— Raphael, Invalide, Hochgesandtstr. 10
— Willi, Bäckermstr., Michaelstraße 42a
Kuschowski, Artur, Fahrsteiger, Kronprinzenstraße 396
— Johann, Arbeiter, Alsenstraße 2
— Julie, Rentnerin, Fleischerweg 17
Kuska, Alois, Schlosser, Dorfstraße 39
— Georg, Häuer, Wiesenstraße 1
— Johann, Arbeiter, Lange Reihe 7
— Josef, Invalide, Dorfstraße 39
— Karl, Zimmermann, Raudener Str. 42
Kusnik, Franz, Grb.-Arb., Schillingstr. 8
— Franz, Invalide, Lessingstraße 6
— Georg, Konstrukteur, Klingestraße 1
— Max, Monteur, Bergmannstraße 3
— Nikodemus, Inv., Bielitzer Str. 5
Kuß, Franziska, Witwe, Matthiasstr. 3
— Joh., Bergmann, Kampfbahnallee 45
— Johann, Hüttenarb., Hochgesandtstr. 16
— Josef, Sattler, Kantstraße 18
— Matthias, Invalide, Sedanstraße 24
— Max, Häuer, Flurstraße 2
— Paul, Aufseher, Kronprinzenstr. 13
— Paul, Häuer, Bismarckhütter Str. 7
Kussin, Anton, Rentner, Schöffenweg 7
— Ignaz, Arbeiter, Beuthener Straße 9
Kutsch, Ludwig, Schneider, Gartenstr. 20
Kutsche, Agnes, Witwe, Bauernstr. 93
— Anna, Witwe, Teschener Straße 9
— Anton, Invalide, Viktoriastraße 17
— August, Schmied, Moltkestraße 19
— Cäcilie, Arbeiterin, Schulstraße 18
— Dionysius, Häuer, Weinkopfstraße 6
— Florian, Bauarbeiter, Werderstr. 23
— Heinrich, Zuschläger, Hochbergstr. 10
— Johann, Arbeiter, Kanalstraße 27
— Johann, Arbeiter, Werderstraße 4
— Johann, Grubenarb., Moltkestr. 17
— Johann, Invalide, Joh.-Vogel-Str. 25
— Johann, Lokführer, Haldenstraße 5
— Matthäus, Schlosser, Weinkopfstr. 8a
— Max, Invalide, Heinrichstraße 26
— Max, Schlosser, Grenzstraße 8
— Paul, Telephonist, Moltkestraße 17
— Roman, Invalide, Heinrichstr. 92b
— Sophie, Lehrerin, Gartenstr. 21a
Kutsche, Alfred, Mittelschullehrer, Suermondtstraße 41
— Anna, Witwe, Glückaufstraße 19
— August, Tischler, Winklerstr. 11
— Erich, Dreher, Rebenstraße 1
— Ernst, Rangierer, Auguststraße 1
— Franz, Invalide, Friedhofstraße 19b
— Josef, Grubenarbeiter, Kronprinzenstraße 56
— Richard, Kirchenrendant, Meisenweg 57
Kutschera, Agnes, Witwe, Märklinstr. 8
— Alfred, Hausmeister, Mollstraße 2
— Anton, Postschaffn., Hardenbergweg 18
— Bruno, Invalide, Bischofstraße 7
— Felix, Grubenarbeiter, Krugstraße 16
— Franz, Drahtzieher, Adolf-Deichsel-Straße 35

Kutschera, Herbert, Herren- und Damenschneider, Beuthener Straße 30
— Josef, Arbeiter, Solgerstraße 26
— Josefa, Geschäftsinhaberin, Barbarastraße 9
— Leo, Arbeiter, Kronprinzenstr. 118
— Marie, Kellnerin, Damaschkestr. 21
— Marie, o. B., Gustav-Freytag-Str. 8
— Martin, Inval., Kronprinzenstr. 338
— Paul, Rentner, Kronprinzenstr. 338
Kutschiok, Alfred, Grubenarbeiter, Hardenbergweg 17
Kutscka, Erich, Grb.-Arb., Märklinstr. 13
— Martha, Witwe, Märklinstraße 10
— Franz, Häuer, Kunzendorfer Str. 23
— Raimund, Arbeiter, Gustav-Freytag-Straße 15
Kutschke, Eusebius, Maurer, Paulstr. 13
— Florian, Invalide, Schmidtstraße 24
— Leo, Arbeiter, Gustav-Freytag-Str. 15
— Richard, Grb.-Arbeiter, Schmidtstr. 24
Kutschmera, Juliane, Wwe., Guidostr. 36
Kutschowitz, Franz, Malermeister, Kronprinzenstraße 258
— Josef, Malermstr., Kronprinzenstr. 258
Kutta, Emilie, o. B., Kronprinzenstr. 532
— Florian, Bergmann, Abstimmungsstraße 11
— Johann, Grb.-Arb., Danziger Weg 3
— Johann, Grubenarbeiter, Schulstr. 15
— Johann, Invalide, Heinrichstraße 26
— Käthe, Witwe, Bergmannspfad 13
— Martha, Fräulein, Schechevlatz 6
— Mathilde, o. B., Rheinbabenstraße 5
— Norbert, Büroangest., Meisenweg 59
— Viktor, Bergmann, Kronprinzenstraße 617
— Wilhelm, Arbeit., Dr.-Nathan-Weg 5
Kutter, Anna, Rentn., Konkordiastr. 5
— August, Grb.-Arb., Friedhofstr. 14
— Franz, Maschinenwärter, Paulstr. 29a
— Franz, Stadtinspektor, Bauernstr. 19
— Georg, Häuer, Wörthstraße 7
— Johann, Händler, Friedhofstraße 14
— Johanna, ohne Beruf, Feldstraße 12
— Johann, Rentner, Wilhelmstraße 40
— Josef, Invalide, Märklinstraße 9
— Lorenz, Invalide, Kanalstraße 25
— Marie, Witwe, Kapellenstraße 9
— Nikodem, Grubenarb., Hüttenstr. 3
— Richard, Schlosser, Raudener Str. 41
— Robert, Invalide, Eichendorffweg 10
— Wenzel, Grb.-Arb., Kanalstr. 30
— Wilhelm, Grb.-Arb., Heinrichstr. 39
Kuttner, Alfred, Kaufmann, Kronprinzenstraße 268
— Rosa, Geschäftsinh., Dorotheenstr. 85
Kuz, Hedwig, Kaufmannsfrau, Wiesenstraße 2
Kuzera, Paul, Tischler, Holwedestr. 9
Kuzias, Georg, Fleischer, Glückaufstr. 9
— Herbert, Bäckermeister, Körnerstr. 14
— Maria, Witwe, Körnerstraße 14
— Wilhelm, Lokführer, Pochhammerstraße 24
Kuziera, Anna, Witwe, Kronprinzenstraße 536
Kuzka, Josef, Maschinenwärter, Blücherstraße 3
— Karl, Steiger, Königshütter Str. 10
Kuzner, Heinrich, Grubenarbeiter, Bergmannspfad 3
Kuzai, Franz, Grubenarbeiter, Beuthener Straße 69
Kuzhera, Marie, Rentnerin, Kronprinzenstraße 181
Kuzia, Josef, Lokomotivputzer, Nikolaier Straße 5b
— Karl, Justiz-Dolmetscher-Inspektor, Gartenstraße 3
Kuznia, Alexander, Grubenarbeiter, Werderstraße 5
— Johann, Lampenputzer, Uferstraße 4
Kuznik, Agnes, Witwe, Augustastraße 1
— Franziska, Witwe, Bergmannspf. 26
— Ignaz, Kaufmann, Friedrich-Wilhelm-Straße 1
— Josef, Monteur, Damaschkestraße 12
— Klara, Witwe, Winklerstraße 25
— Konrad, Fördermann, Einsiedelstr. 15
— Marie, Rentnerin, Vinzentstr. 13
— Roman, Häuer, Wolfgangstraße 3
Kuzyk, Erna, Friseuse, Kronprinzenstraße 313a
Kwapik, August, Arbeiter, Kronprinzenstraße 204
— Hermann, Schlosser, Pfarrstraße 2
— Josef, Arbeiter, Nikolaier Straße 4a
Kwapis, Karl, Kaufm., Beuthener Str. 83
Kwapvik, Marie, Arb., Buntenhausen 2
— Vinzent, Häuer, Zeppelinstraße 1
Kwapuliniki, Anna, Hausbesitzerin, Kolonieistraße 5
— Emil, Lichtpauser, Heinrichstraße 31
— Erich, Arbeiter, Kolonieistraße 5
— Paul, kaufm. Angest., Kolonieistraße 5
— Paul, Weichensteller, Kolonieistraße 5
— Richard, Baumeister, Kurze Straße
Kwaichniok, Alex, Rentn., Burchardistr. 3
— Ignaz, Pensionär, Annastraße 17
— Paul, Invalide, Bauernstraße 57
Kwaichny, Hildegard, Schneiderin, Freiheitstraße 4
— Vinzent, Maurer, Dorotheenstr. 79
Kwasniok, Anna, Witwe, Annaberstr. 7
— Eduard, Fleischermeister, Kunzendorfer Straße 58
— Emilie, ohne Beruf, Sedanstraße 23
— Erich, Fördermaschinist, Kunzendorfer Straße 15
— Erich, Ingenieur, Albertstraße 7
— Ernst, Häuer, Plesser Straße 14
— Ernst, Schlosser, Fiebigstraße 1
— Georg, Schlosser, Bauernstraße 47
— Gerhard, Installat., Dorotheenstr. 39
— Hermann, Invalide, Blücherstraße 3
— Joh., Grb.-Arb., Endersdorfer Str. 19
— Johann, Invalide, Haldenstraße 12
— Johann, Invalide, Sandstraße 12
— Johanna, Witwe, Bismarckstraße 14
— Josef, Häuer, Hultschiner Weg 1
— Josef, Handlungsgehilfe, Schechevlatz 4
— Konrad, Grubenarbeiter, Adolfstr. 5
— Paul, Häuer, Küsterweg 13
— Paul, Steinmetz, Kronprinzenstr. 245
— Paul, Zimmerhäuer, Guidostraße 7
— Raimund, Buchhalter, Kronprinzenstraße 170
— Roman, Häuer, Körnerstraße 5
— Theodor, Arbeiter, Beuthener Str. 103
— Thomas, Rentner, Kampfbahnallee 63
— Viktor, Zimmerhäuer, Lichter Hag 1
Kwastek, Pauline, Rentnerin, Kronprinzenstraße 319
Kwiatkowski, Aug., Förderm., Ernststr. 1
— Johann, Verwieger, Arnoldstr. 6
— Martha, Wwe., Bismarckhütter Str. 16
— Paul, Elektriker, Ernststraße 1
— Theodor, Arbeiter, Kolonieistraße 6
— Therezie, Witwe, Holwedestraße 6
Kwiaton, Karl, Musiker, Bergmannstr. 6
— Maxim, Kellner, Bismarckhütt. Str. 1
Kwiczinski, Amalie, Rentnerin, Bielitzer Straße 14
— Erwin, Techniker, Bielitzer Str. 14
— Georg, Angestellter, Holwedestr. 31
— Viktor, Kesselheizer, Pfarrstraße 74
Kwieczinski, Erich, Schneider, Dorotheenstraße 4
— Franz, Maschinist, Wilhelmstraße 11
— Karl, Schneidermeister, Kronprinzenstraße 309
— Wilhelm, Grb.-Arb., Am Wäldchen 14
Kwietek, Max, Arbeiter, Friedhofstr. 13a
Kwiezinski, Ernst, Schneider, Kronprinzenstraße 315
Kwill, Josef, Dreher, Annaberstraße 9
Kwiotek, Adolf, Rentner, Ackerstraße 1
— Arkadius, Inv., Endersdorfer Str. 5
— Ewald, Kaufmann, Schillerstraße 12
— Franz, Telephonist, Gneisenaustr. 33
— Franziska, Wwe., Baracke Schillerstr. 1
— Josef, Arbeiter, Gneisenaustraße 17
— Marie, Hausbesitzerin, Kronprinzenstraße 480
— Marie, Witwe, Schillerstraße 12
— Oskar, Arbeiter, Beuthener Str. 77
— Paul, Bergarb., Osk.-Schlitter-Str. 1
— Richard, Monteur, Ackerstraße 1
— Robert, Invalide, Tarnowitzer Str. 11
— Stanislaus, Invalide, Schmidtstr. 13
— Valerie, Geschäftsinhaberin, Dorotheenstraße 58
Kwiottek, Emil, Händler, Annabergstr. 9
— Katharina, Witwe, Bäckerweg 7
Kwiske, Konr., Musiklehrer, Stollenstr. 2
Kwittek, Joh., Grb.-Arb., Heinrichstr. 40
Kwoczalla, Alfred, Arb., Baumannstr. 32
— Edmund, Dreher, Adolf-Deichsel-Straße 41
— Heinrich, Schlosser, Hochgesandtstr. 3
— Johann, Fräser, Sedanstraße 25
— Maria, ohne Beruf, Nikolaier Str. 5a
— Martin, Invalide, Hochgesandtstr. 3
— Paul, Grubenarbeiter, Kanalstr. 8b
— Thomas, Inv., Adolf-Deichsel-Str. 41
— Wilhelm, Invalide, Hochbergstr. 11
Kyas, Agnes, Frau, Kampfbahnallee 5
— Friedrich, Grb.-Arb., Moltkestraße 6
— Johann, Invalide, Buntenhausen 3
— Josef, Arbeiter, Schlachthofstraße 4
— Josef, Former, Hochgesandtstraße 11
— Konstantine, Witwe, Bülowstraße 7
— Michael, Arbeiter, Knurower Str. 7
— Viktor, Arbeiter, Teichstraße 42
Kyofsky, Elisabeth, Witwe, Kronprinzenstraße 437
Kyris, Albinus, Reichsbahnarbeiter, Dondergasse 2
Kyrisch, Konrad, Häuer, Steiler Weg 4
Kyxia, Alois, Kranführer, Kantstraße 22
— Elisabeth, Witwe, Zerniker Straße 1
— Josef, Arbeiter, Emmystraße 28
— Ludwig, Invalide, Zerniker Straße 16
— Paul, Zimmerhäuer, Kronprinzenstraße 64
— Peter, Grubenarbeiter, Silberstr. 1
— Dr., Richard, Arzt, Bahnhofstraße 8
Kyßler, Alfred, Holzkaufm., Haldenstr. 1
— Andreas, Postschaffner, Viktoriastr. 13
— Artur, Hausmeister, Finkenweg 53
— Edith, Ehefrau, Paulstraße 59
— Josef, Stadtinspekt., Suermondtstr. 39
— Theodor, Postschaffner, Dorotheenstraße 87a

P. Kwasniok · Grabsteingeschäft · Hindenburg OS., Kronprinzenstr. 238
Gegr. 1910 • Ältestes Geschäft am Platze

Wo es drei Heller tun,
wende nicht vier an.
Stadtsparkasse zu Hindenburg OS.

L.

Laabs, Marie, Witwe, Haldenstraße 18
Laatsch, Otto, Arb., Kronprinzenstr. 156
Laba, Anna, Witwe, Bielschowitzer Str. 8
Laban, Adolf, Angest., Richthofenweg 5
Laband, Josef, Lokomotivf., Redenstr. 9
— Wilhelm, Zimmerhäuer, Kronprinzenstraße 102
Labetzki, Josef, Vorschlosser, Dissarsstr. 6
Labinski, Adolf, Malermstr., Jeenelstr. 3

Adolf Labinski Ruf 3513
Malermeister Jeenelstraße 3

Labisch, Georg, Holzverf., Hohenzollernstraße 6
— Johann, Arbeiter, Gneisenaustr. 40
— Johann, Fleischer, Paulstraße 63
— Josef, Schulhausverw., Schulstraße 5
— Margarete, Witwe, Dorotheenstr. 72
— Theodor, Tagearbeiter, Kronprinzenstraße 477
— Viktor, Grubenarb., Rösselsprungstr. 3
— Wilhelm, Grubenarb., Hultschiner Weg 12
Labitzke, Otto, Polizeibeamter, Plesser Straße 19
Labuhn, Johann, Rohrleger, Oskar-Schlitter-Straße 5
Labus, Alfred, Grubenarb., Gründlerstraße 4
— Anton, Arbeiter, Beuthener Str. 91
— Elisabeth, Rentnerin, Beuth. Str. 51
— Ewald, Fördermann, Beuth. Str. 16
— Heinrich, Häuer, Memeler Weg 46
— Hermann, Vorarb., Bunter Hof 20
— Johann, Grubenarb., Lindenstr. 7
— Johann, Invalide, Beuthener Str. 91
— Johann, Invalide, Wiesenstraße 5
— Johann, Schlosser, Beuthener Str. 89
— Josef, Grubenarb., Sohrauer Str. 3
— Josef, Lok.-Führer, Koloniestr. 14
— Karl, Invalide, Heinrichstraße 106
— Konstantine, Witwe, Lindenstraße 8
— Paul, Hüttenarbeiter, Eisenhammer 4
— Rob., Bierfahrer, Kronprinzenstr. 244
— Stanislaus, Elektro-Schweißer, Kronprinzenstraße 100
— Thomas, Häuer, Bischofstraße 18
Labusek, Friedrich, Arbeiter, Dittersdorfstraße 16
— Marie, Witwe, Hatzfeldstraße 7
— Olga, o. B., Gartenstraße 23
Labussen, Josef, Lehrer, Dorotheenstr. 47
Lach, Hedwig, Arbeiterin, Buntenhausenkolonie 5
— Johanna, Witwe, Beuthener Str. 86
— Josef, Hobler, Kantstraße 15
— Leopold, Bürstenmach., Beuth. Str. 31
— Luzie, Kleiststraße 16
— Paul, Eisendreher, Werkstraße 2
— Selma, Witwe, Wallstraße 10
Lachetta, Emma, Ehefrau, Jaeschkestr. 4
Lachmann, Anna, o. B., Matthiasstr. 26
— August, Büroangest., Augustastraße 4
— August, Grubenarb., Krugstraße 21
— Fritz, Arbeiter, Gneisenaustraße 13
— Johann, Schlosser, Gustloffstraße 18
— Johanna, Witwe, Kaiserstraße 1
— Wilh., Vers.-Agent, Alsenstraße 2
— Wilhelmine, Witwe, Saarlandstr. 4
Lachmuth, Hedwig, Witwe, Kronprinzenstraße 266
Lachwiger, Paul, Vorzeichner, Friedhofstraße 19b
Lakomik, Alois, Fleischermstr., Beuthener Straße 46
— Erich, Fleischermstr., Kampfbahnallee 55
Lamatz, Adolf, Inval., Hochgesandtstr. 11
— Karl, Maurer, Kleiststraße 20
— Valentin, Häuer, Friedhofstraße 3
Lamche, Erich, Lehrer, Pestalozzistr. 18
Lamik, Alfred, Grubenarb., Rheinbabenstraße 11
— Artur, Oberhäuer, Memeler Weg 19
— Boleslaus, Inv., Rheinbabenstr. 15
— Franz, Grubenarb., Kunzendorfer Straße 17
— Herm., Grubenarb., Saarlandstr. 18
— Johann, Grubenarb., Paulstraße 29
— Johann, Invalide, Schmiedebrücke 14
— Kasimir, Häuer, Pfarrstraße 62
— Paul, Arbeiter, Kanalstraße 36
— Pauline, Witwe, Bauernstraße 21
Lamla, Anton, Säger, Matthiasstraße 17
— Franziska, Ehefr., Kampfbahnallee 63
— Georg, Grubenarb., Kanalstraße 18
— Gerhard, Angest., Posener Weg 16
— Heinrich, Gastwirt, Dorotheenstr. 41
— Heinrich, Häuer, Kronprinzenstr. 165
— Johann, Maschinenarb., Beuthener Straße 18
— Josef, Grubenarb., Hochbergstraße 15
— Robert, Invalide, Kronprinzenstr. 124
— Viktor, Grubenarb., Kronprinzenstraße 124
Lammel, Marie, Witwe, Gustav-Freytag-Straße 4
Lammich, Agnes, Witwe, Lichter Hag 21
— Anton, Bohrer, Friedhofstraße 25
— Franz, Häuer, Wiesenstraße 3
— Franziska, Witwe, Bahnstraße 3
— Johann, Häuer, Beuthener Straße 19
— Maria, Schneiderin, Urbanistraße 6
— Wilhelm, Grubenarb., Lichter Hag 22
Lamosik, Paul, Steiger, Reizensteinplatz 8
Lamotke, Herb., Angest., Richthofenweg 3
Lampart, Michael, Hüttenarb., Zillerstraße 18
Lampert, Robert, Invalide, Paulstr. 63
— Wilhelm, Invalide, Heinrichstr. 3
Lampka, Artur, Bäckermstr., Kronprinzenstraße 581
— Friedrich, Bäckermstr., Schönwälder Straße 34
— Johann, Grubenarb., Wolfgangstr. 2
— Paul, Bäckermeister, Kronprinzenstraße 554
Lampke, Wilh., Wächter, Dorotheenstr. 81
Landeck, Karl, Masch.-Arb., Matthiasstr. 1
— Reinhold, Zimmerh., Heinrichstraße 36
Landek, August, Grubenarb., Bielitzer Straße 5
— Josef, Musiker, Floriansstraße 16
— Margarete, Witwe, Gustloffstraße 3
Landetzki, Engelbert, Lokomotivführer, Großer Winkel 7
— Julius, Grubenarb., Pfarrstraße 78
— Vinzenz, Inv., Kronprinzenstr. 435
Landmann, Alfred, Maler, Kronprinzenstraße 205
Landvogt, Fritz, Grb.-Arb., Arnoldstr. 6
Landzik, Anton, Werkarb., Michaelstr. 12a
Lang, Paul, Lehrer, Kronprinzenstr. 263
Lange, Ernst, Kranführ., Schillingstr. 23
— Fritz, Buchhalter, Gartenstraße 14
— Hans, Materialverwalter, Annabergstraße 7
— Johann, Pförtner, Arnoldstraße 4
— Karl, Arbeiter, Pfarrstraße 23
— Marie, Witwe, Scherholzstraße 2
— Max, Königshütter Straße 1
— Nikolaus, Pol.-Oberwachtmstr. a. D., Schillerstraße 1
— Richard, Förderm., Langemarckstr. 21
Langer, Adolf, Arbeiter, Kronprinzenstraße 481
— Agnes, Witwe, Sedanstraße 20
— Albert, Arbeiter, Nietzscheweg 2
— Albert, Invalide, Scherholzstraße 3
— Alex, Rentnerin, Vinzentstraße 11
— Alfred, Arbeiter, Hochgesandtstraße 16
— Alfred, Grubenarb., Wolfgangstr. 9
— Alfred, Ingenieur, Cäcilienstraße 4
— Alfred, Kaplan, Kronprinzenstraße 446
— Alois, Zimmermann, Bunter Hof 5
— Anton, Arbeiter, Emmystraße 10
— Artur, Regierungsr., Dorotheenstr. 44
— August, Seilmonteur, Heinrichstr. 80
— Barbara, Witwe, Sandstraße 23
— Edmund, Sattlermstr., Dorotheenstraße 60
— Eduard, Lehrer, Jeenelstraße 1
— Emanuel, Lehrer, Ziegeleiweg 3
— Emanuel, Maurer, Mollstraße 6
— Erich, Lackierer, Kronprinzenstr. 116
— Erich, Musiker, Annabergstraße 15
— Erich, Teleg.-Bauhandw., Neuhofstr. 19
— Ernst, Rentner, Kronprinzenstraße 15
— Ernst, Musiklehrer, Gleiwitzer Str. 6
— Ernst, Schlosser, Kronprinzenstr. 15
— Ernst, Telegraphen-Bauhandwerker, Myslowitzer Straße 8
— Franz, Grubenwächter, Schulzenweg 8
— Franz, Häuer, Friedhofstraße 19b
— Franz, Häuer, Gustav-Freytag-Str. 18
— Franz, Maurer, Beuthener Str. 35
— Franziska, Witwe, Hilgerstraße 5
— Friedrich, Kraftwagenf., Wiesenstr. 15
— Georg, Maler, Neuhofstraße 4
— Gertrud, Rentnerin, Damaschkestr. 39
— Günter, Polizei-Angest., Hardenbergweg 2
— Hans, Klempner, Kanalstraße 38
— Hedwig, o. B., Schlageterstraße 1a
— Heinrich, Glasreiniger, Peter-Paul-Straße 1
— Heinrich, Häuer, Hilgerstraße 8
— Hermann, Masch.-Hilfsmstr., Wilhelmstraße 38
— Hubert, Klempner, Kanalstraße 38
— Hyazinth, Invalide, Dorotheenstr. 34
— Johann, Dreher, Stollenstraße 4
— Johann, Grubenarbeiter, Werderstr. 5
— Joh., Postschaffner, Finkenweg 11
— Johann, Schlosser, Friedhofstraße 4
— Johannes, Reichsbahninspektor, Bahnhofsplatz 2
— Josef, Grubenarb., Dorotheenstr. 68
— Josef, Klempner, Kanalstraße 38
— Josef, Maler, Abstimmungsstraße 42
— Josef, Maler, Neuhofstraße 4
— Josef, Masch.-Steiger, Beuth. Str. 7
— Julie, Witwe, Gneisenaustraße 27
— Karl, Arbeiter, Bergstraße 1a
— Karl, Brandmeister, Dorotheenstr. 8
— Karl, Malermeister, Flurstraße 5
— Karoline, Witwe, Gerichtsstraße 15
— Konrad, Maschinenarbeiter, Dittersdorfstraße 2
— Leo, Studienrat, Hohenzollernstr. 11
— Ludw., Steuerbetriebsass., Finkenweg 9
— Marie, o. B., Heinrichstraße 27
— Marie, Witwe, Bismarckstraße 14
— Marie, Witwe, Gustloffstraße 7
— Max, Drahtzieher, Paulstraße 16
— Max, Postmeister, Auguststraße 3
— Paul, Berginsp., Kronprinzenstr. 355
— Paul, Grubenarbeiter, Talstraße 4
— Paul, Marktkontr., Jeenelstraße 5
— Paul, Ventilzieher, Zillerstraße 14
— Paul, Zollbetr.-Ass., Borowskiweg 4
— Pauline, Invalide, Barbarastraße 31
— Paulus, Betriebsführer a. D., Breiswitzer Straße 10
— Reinhold, Friseur, Dorotheenstr. 81

Langer, Richard, Schlosser, Kampfbahnallee, Parzelle 2
— Richard, Tischler, Heinrichstraße 57
— Rudolf, Angest., Gleiwitzer Straße 24
— Rudolf, Mechaniker, Kronprinzenstraße 313a
— Stephan, Masch.-Wärter, Pfarrstr. 78
— Viktor, Rentner, Dohlenweg 100
— Wilhelm, Grubenarb., Haldenstraße 5
— Wilh., Klempner, Schlageterstraße 5
— Willibald, Arbeiter, Liebigstraße 3
Langhammer, Jos., Inv., Schmiedebr. 42
— Josef, Elektriker, Albertstr. 8
Langner, Ella, Arbeiterin, Friedensstr. 15
— Ernst, Ingenieur, Michaeltorplatz 1
— Franz, Rentner, Damaschkestraße 19
— Friedrich, Postass., Michaeltorpl. 4
— Fritz, Arbeiter, Körnerstraße 3
— Fritz, Holzentlader, Kleiststraße 8
— Johann, Maschinist, Werderstraße 21
— Josef, Häuer, Dr.-Nathan-Weg 11
— Josef, Schlosser, Damaschkestraße 2
— Paul, Häuer, Pfarrstraße 2
— Petronella, Witwe, Kirchstraße 5
— Reinhold, Häuer, Kronprinzenstr. 291
Langos, August, Grubenarb., Raudener Straße 58
Langoisch, Georg, Baumeister, Friedensstraße 3
— Joh., Maschinist, Kronprinzenstr. 336
— Josef, Grubenarb., Saarlandstr. 9
— Konrad, Wachmann, Heinrichstraße 42
— Margarete, Witwe, Kronprinzenstraße 228
— Marie, Lehrerin, Bauernstraße 33
— Paul, Aufseher, Dorotheenstraße 81
Lanzik, Karl, Tischlermstr., Paulstr. 48
Lanuschni, Heinrich, Grubenarb., Dorotheenstraße 72
— Paul, Rohrleger, Dorotheenstr. 72
Lanuschny, Joh., Reichsbahninsp., Kronprinzenstraße 394
Lann, Erich, Obersteiger, Ludwigsglück, Beamtenhaus 2
— Hans, Fahrsteiger, Margaretenstr. 3
Larczinski, Anastasia, Witwe, Kronprinzenstraße 538
— Johann, Lok.-Führer, Winklerstr. 11
— Johann, Hausbes., Kronprinzenstr. 296
— Josef, Grubenarb., Winklerstraße 19
— Karl, Zimmerhäuer, Wolfgangstr. 3
Larczinsky, Theodor, Häuer, Jaeschkestr. 7
— Josef, Zimmerh., Barbarastraße 5
— Ottilie, o. B., Kronprinzenstraße 425
— Pauline, Witwe, Salzbrunnstraße 34
Larski, Heinrich, Bauarbeiter, Klausberger Straße 10
Larszyna, Johann, Häuer, Elisabethstr. 1
Larua, Franz, Straßenbahnschaffner, Lissauer Weg 6
— Johann, Vekturant, Paulstraße 21
— Josef, Angest., Viktoriastraße 16
— Josef, Grubenarb., Kaiserstraße 9
— Josef, Rentner, Heinitzstraße 12
— Kurt, Schlosser, Rybniker Straße 5
— Ludwig, Schlosser, Jaeschkestraße 7
— Paul, Arbeiter, Raudener Straße 32
Larisch, Agnes, o. B., Urbanstraße 6
— Agnes, Witwe, Haldenstraße 3
— Alfons, Grubenarb., Mackensenstr. 3
— Alfr., Kaufmann, Kronprinzenstr. 128
— August, Reichsbahnschaffner, Kronprinzenstraße 193a
— Eduard, Maurer, Pappelweg 19
— Edmund, Straßenarb., Urbanstr. 3
— Edmund, Tischlermstr., Flurstraße 6
— Emanuel, Maurer, Gustloffstraße 17
— Emilie, Witwe, Kampfbahnallee 5
— Emma, Witwe, Paulstraße 36
— Erich, Grubenarb., Emmystraße 27a
— Erich, Grubenarb., Solgerstraße 26
— Erwin, Chorrektor, Nikolaier Str. 4
Larisch, Erw., Glasmacher, Nietzscheweg 1
— Franz, Chemotechniker, Kronprinzenstraße 276
— Franz, Hausbes., Kronprinzenstr. 49
— Franz, Inv., Gustav-Freytag-Str. 14
— Franz, Invalide, Hochbergstraße 12
— Franz, Invalide, Küsterweg 17
— Franz, Kaufmann, Gartenstraße 24
— Franz, Koksarb., Dittersdorfer Str. 7
— Georg, Arbeiter, Kronprinzenstr. 492
— Georg, Lehrer, Viktoriastraße 15a
— Georg, Maurer, Barbarastraße 5
— Georg, Monteur, Bergstraße 2
— Heinrich, Häuer, Dorotheenstraße 58
— Heinrich, Schlosser, Friedhofstraße 1c
— Jakob, Musiker, Matthiasstraße 17
— Johann, Arbeiter, Paulstraße 57
— Johann, Grubenarb., Friedhofstr. 19a
— Johanna, Witwe, Bauernstraße 44
— Josef, Arbeiter, Klausberger Str. 16
— Josef, Elektriker, Kaiserstraße 7
— Karl, o. B., Kronprinzenstraße 236
— Ludwig, Grubenarb., Schmiedebr. 42
— Lukas, Invalide, Beuthener Str. 30
— Lukas, Invalide, Beuthener Str. 34
— Marie, Witwe, Heinrichstraße 72b
— Marie, Witwe, Paulstraße 48
— Martha, o. B., Viktoriastraße 21
— Martha, Witwe, Hindenburgstr. 12
— Max, Bote, Gartenstraße 5
— Max, Lehrer, Kirchstraße 1
— Paul, Arbeiter, Friedhofstraße 27
— Paul, Arbeiter, Solgerstraße 3
— Paul, Kraftwagenführer, Werderstr. 30
— Philipp, Schmied, Damaschkestr. 5
— Richard, Arbeiter, Knappenweg 2
— Roman, Schlosser, Hilgerstraße 1
— Theodor, Arbeiter, Gneisenaustraße 27
— Theodor, Angestellter, Boelckeplatz 17
— Theodor, Handelsvertr., Emmystr. 27a
— Theodor, Hilfsdreh., Zerniker Str. 19
— Viktor, Vorzeichner, Emmystraße 28
— Waldemar, Bergarb., Kronprinzenstraße 437
— Walter, Maschinist, Hohenzollernstr. 6
— Wilh., Eisenbieger, Rob.-Koch-Str. 8
— Willi, Maler, Neuhofstraße 24
Lasai, Eberhard, Bürogeh., Kampfbahnallee 53
Lasar, Pauline, Witwe, Heinrichstraße 4
Laschinski, Ferdinand, Zollsekr., Dorotheenstraße 46
Lasczok, Ernst, Inv., Knurower Str. 7
— Marie, Witwe, Salzbrunnstraße 30
— Paul, Arbeiter, Saarlandstraße 12
— Stephan, Bergmann, Elisabethstr. 1
— Wilhelm, Häuer, Hardenbergweg 9
Lasczyk, Anton, Grubenarb., Winklerstraße 20
— Elisabeth, Rentnerin, Heinrichstr. 11
— Felix, Schuhmacher, Kronprinzenstraße 302
— Ignaz, Grubenarb., Märklinstraße 11
— Josef, Rohrleger, Beuthener Str. 29
— Karl, Kaufmann, Hohenlinder Weg 9
— Katharina, Witwe, Heinrichstraße 55
— Marzellus, Häuer, Beuthener Str. 105
— Michael, Grubenarb., Schillingstr. 10
— Paul, Bauarbeiter, Heinrichstraße 15
— Rosalie, Witwe, Mühlstraße 3
— Theophil, Inv., Oskar-Schlitter-Str. 12
Lasenaa, Franziska, Witwe, Paulstraße 19
— Isidor, Häuer, Paulstraße 44
Lasetzki, Klara, Witwe, Heinrichstraße 4
Laska, Alfons, Arbeiter, Solgerstraße 2a
— Bruno, Angest., Pfarrstraße 64a
— Julius, Invalide, Kronprinzenstr. 625
— Paul, Sattlermstr., Königsbütter Straße 2
— Robert, Invalide, Kampfbahnallee, Parzelle 247
Laskot, Gastwirt, Kronprinzenstraße 465
Laskowitz, Ludwig, Zimmerh., Friedhofstraße 1
Laskowitz, Franziska, o. B., Kronprinzenstraße 166
Lasonczyk, Eleonore, o. B., Tannenbergstraße 26
Lasotta, Jakob, Invalide, Konradstr. 3
— Josef, Grubenarb., Konradstraße 3
Lassak, Hedwig, Witwe, Schlageterstr. 1a
Lassonczyk, Adolf, Schlosser, Schönwälder Straße 39
— Franz, Kraftfahr., Schönwäld. Str. 39
— Genoveva, Hausbes., Schmiedebrücke 40
— Genoveva, o. B., Kronprinzenstraße 4
— Georg, Arbeiter, Hindenburgstraße 19
— Johann, Invalide, Schmiedebrücke 40
— Johann, Werkmeister, Fortbildungsschule im Park der D. H.
— Josef, Straßenbahnkontrolleur, Schönwälder Straße 39
— Julie, Hausbes., Kronprinzenstr. 4
— Karl, Zimmerh., Paulstraße 19
— Paul, Schlosser, Hochbergstraße 15
— Stephan, Ackerkutscher, Dom. Mathesdorf, Gesindehaus 2
— Stephan, Inv., Heinrichstraße 100
— Theodor, Richtmeister, Emmystraße 25
— Theophil, Häuer, Heinrichstraße 98
— Thomas, Hausbes., Hindenburgstr. 16
— Vinzent, Schaffer, Dom. Mathesdorf, Gesindehaus 1
Lassotta, Alfred, Baumeister, Gymnasialstraße 1
— Hermann, Arbeiter, Pfarrstraße 11
— Johann, Arbeiter, Hultschiner Weg 5
Laßwitz, Berta, Witwe, Hermannstraße 1
Laszczok, Theodor, Grubenarb., Dittersdorfstraße 10
Laßczyk, Marie, Hausbes., Barbarastr. 15
Latacz, Ernst, Schlosser, Teschener Str. 6
— Friedrich, Angest., Werderstraße 12
— Josef, Invalide, Kronprinzenstr. 191
— Paul, Kalkulator, Haldenstraße 15
Latatz, Georg, Grubenarb., Bischofstr. 7
Latka, Ignaz, Ingen., Jeenelstraße 3
Latocha, Elisabeth, o. B., Beuth. Str. 64
— Stephan, Masch.-Arb., Schillingstr. 27
Latos, Antonie, Witwe, Lessingstraße 12
— Josef, Arbeiter, Heinrichstraße 92a
— Karl, Invalide, Sandstraße 3
— Marie, Witwe, Kronprinzenstr. 435
— Marie, Witwe, Röhrigstraße 34
— Peter, Häuer, Burchardistraße 1
— Viktor, Arbeiter, Weinkopfstraße 10
— Vinzenz, Häuer, Solgerstraße 7
Latoska, Theophil, Invalide, Oskar-Schlitter-Straße 14
Latta, Erich, Grubenarb., Kronprinzenstraße 615
— Friedrich, Inv., Buntenhausenkol. 13
— Ignaz, Fuhrwerksbes., Kronprinzenstraße 242
— Johann, Schmied, Fleischerweg 19
— Paul, Bierfahrer, Rosenstraße 2
— Peter, Häuer, Krugstraße 17
— Wilhelm, Bierfahrer, Kronprinzenstraße 435
Latika, Bernhard, Kaufmann, Kampfbahnallee, Parzelle 31
— Josef, Arbeiter, Friedhofstraße 29
— Josef, Kesselheizer, Salzbrunnstr. 4
— Karl, Angest., Kronprinzenstr. 621
— Ludwig, Grubenarb., Heinrichstraße 56
— Max, Grubenarb., Salzbrunnstraße 17
— Philipp, Schmied, Friedhofstraße 29
— Stanislaus, Zimmerh., Joh.-Voael-Straße 17
Latuska, Heinrich, Vorzeichner, Damaschkestraße 16
— Marie, Witwe, Schulstraße 22
Latussek, Käthe, Ehefr., Hardenbergweg 13

Latzel, Josef, Invalide, Pestalozzistr. 7a
— Paul, Grubenarb., Sedanstraße 2
Latzel, Maria, Witwe, Kronprinzenstraße 338
— Paul, Lehrer, Kronprinzenstr. 338
— Therese, Witwe, Saarlandstraße 5
Latzwig, Marie, Witwe, Jaeschkestraße 16
Lau, Ernst, Gartenarb., Richthofenweg 9
Laubner, Wilh., Krim.-Ass., Hermann-Stehr-Straße 1
Lauda, Franz, Grubenarb., Dorotheenstraße 87
— Josef, Arbeiter, Adolfstraße 32a
Laubamus, Joh., Kutscher, Liebigstr. 1
— Agnes, Arb.-Mädch., Bismarckhütter Straße 3
Launa, Paul, Masch.-Wärter, Bismarckhütter Straße 1
Laumer, Richard sen., Inv., Paulstr. 50
— Richard jun., Schlosser, Paulstraße 50
Launer, Georg, Maschinensteiger, Schöffenweg 11
— Herbert, Gastwirt, Dorotheenstraße 59
Lauster, Emma, Witwe, Wilhelmstraße 3
— Ernst, Funker, Wilhelmstraße 3
Lauterbach, Elisab., Wwe., Bahnhofspl. 10
— Hippolyt, Buchhalter, Cäcilienstr. 4
Lautner, Franz, Kranführ., Hüttenstr. 13
Lawatsch, Josef, Schlosser, Arnoldstr. 27
— Karl, Rentner, Heinitzstraße 2
— Reinhold, Schulhausverw., Friedhofstraße 7
Lawnik, Alfred, Invalide, Urbanstraße 20
— Ernst, Maler, Kronprinzenstraße 170
— Eugen, Steiger, Knappenweg 1
— Franz, Rentner, Kronprinzenstr. 53
— Stanislaus, Masch.-Wärter, Friedrich-Wilhelm-Straße 2
— Valent., Grubenarb., Dorotheenstr. 114
Laxa, Albert, Bierkutscher, Krugstraße 17
— August, Maurer, Annastraße 6
— Josef, Arbeiter, Beuthener Str. 87
— Julie, Witwe, Tannenbergstraße 37
— Robert, Schlosser, Teichstraße 6
— Stanislaus, Arbeiter, Pfarrstraße 49
Laxander, Franz, Häuer, Beuth. Str. 59
— Herbert, Grubenarb., Siedlung vom 4. Juli 24d
— Ignaz, Grubenarb., Goethestraße 50
— Johann, Häuer, Beuthener Straße 63
— Johann, Pumpenwärter, Kronprinzenstraße 15
— Max, Grubenarb., Mollstraße 8
Lazy, Arnold, Materialienverw., Gymnasialstraße 6
— Karl, Vekturant, Schulstraße 4
Lazar, Alois, Maurer, Röbrigstraße 8
— Anton, Invalide, Heinrichstraße 86
— Aug., Grubenarb., Bergmannspfad 12
— Ernst, Vekturant, Sandstraße 16
— Franz, Häuer, Rob.-Blum-Str. 3
— Franz, Markscheidersekr., Bülowstr. 10
— Heinz, Pol.-Prakt., Kampfbahnallee 28
— Ignaz, Grubenarb., Kanalstraße 1
— Kurt, Schlosser, An der Quelle 1
— Ludwig, Weichenwärt., Friedensstr. 63
— Magdalena, Wwe., Kunzendorfer Str. 52
— Marie, Witwe, Bergmannspfad 12
— Marie, Witwe, Heinrichstraße 112
— Max, Häuer, Schmidtstraße 21
— Maximilian, Maurer, Friedr.-Wilh.-Straße 14
— Paul, Arbeiter, Friedensstraße 63
— Paul, o. B., Guidostraße 12
— Paul, Häuer, Plesser Straße 2
— Viktor, Bergarb., Tannenbergstr. 14a
— Wenzel, Invalide, Hochgesandtstr. 25
Lazarek, Georg, Förderm., Kanalstr. 13
— Theodor, Bergarbeit., Einsiedelstr. 19
Lazay, Hyazinth, Werkmstr., Hilgerstr. 10
Lazik, Paul, Lok.-Heizer, Gartenstraße 12
Lazinka, Siegfried, Gärtner, Rybniker Straße 5
Lebek, Anna, Wirtschaft., Schulstraße 18
— Domian, Grubenarb., Talstraße 2
— Elisabeth, Witwe, Burchardistr. 4
— Florentine, Wwe., Dittersdorfstr. 19
— Franziska, Rentnerin, Urbanstraße 11
— Hedwig, Witwe, Bischofstraße 35
— Heinrich, Grubenarb., Schulstraße 22
— Josef, Maschinenwärt., Laurah. Str. 7
— Stephan, Grubenarb., Schulstraße 22
— Stephan, Wagenstößer, Dondergasse 12
— Theodor, Grubenarb., Gr. Winkel 2
— Theodor, Vorführer, Gust.-Freytag-Straße 15
— Wilh., Fleischermstr., Wiesenstraße 2
— Wilh., Schlosser, Adolfstraße 28
Lebioda, Alfons, Schlosser, Rawitscher Weg 11
— Georg, Rechnungsf., Saarlandstr. 14
— Jos., Elektromont., Dirschauer Weg 3
— Josef, Sattler, Wilhelmstraße 15
— Julius, Invalide, Arnoldstraße 8
Lebok, Alfons, Badewärter, Haldenstr. 5
— August, Betriebsleiter, Weinkopfstr. 2
— August, Oberfeuerwehrm., Mollstr. 3
— Eva, Witwe, Haldenstraße 3
— Franz, Arbeiter, Kronprinzenstr. 306
— Georg, Maschinenmeister, Hermannstraße 10
— Johann, Eisenbahn-Arbeiter, Adolf-Deichsel-Straße 56
— Josef, Invalide, Emmystraße 15a
Lech, Franziska, Rentnerin, Gerhard-Wagner-Weg 10
Lechmann, Josef, Tischler, Kampfbahnallee 1
Lechybl, Franz, Grb.-Arb., Salzbrunnstr. 18
— Johann, Bürogeh., Dorotheenstr. 7
— Pauline, Witwe, Pochhammerstr. 24
Leder, Albine, Hausbesitz., Adolfstr. 22
— Anna, Witwe, Gustav-Freytag-Str. 24
— Gustav, Tischlermeister, Adolfstr. 22
— Karl, Arbeiter, Hochbergstraße 6
— Karl-Heinz, Ingenieur, Annasegenstr. 4
— Meta, Fuhrwerksunternehmerin, Dorotheenstraße 84
Ledermann, Reinhold, Zollbeamter, Hatzfeldstraße 17
Ledi, Moritz, Kaufm., Schlageterstr. 15
Ledwig, Agnes, Witwe, Bischofstraße 18
— Alois, Grb.-Arb., Hultschiner Weg 13
— Emanuel, Arbeiter, Goethestraße 30
— Franz, Oberhäuer, Dissarsstraße 16
— Hedwig, Grb.-Arb., Beuthener Str. 4
— Hedwig, Witwe, Osk.-Schlitter-Str. 2
— Hermann, Arbeiter, Beuthener Str. 56
— Ignaz, Invalide, Bischofstraße 58
— Josef, Invalide, Alsenstraße 2
— Josef, Maschinenarbeiter, Beuthener Straße 93
— Karl, Grubenarbeiter, Schillingstr. 10
— Kaspar, Inval., Osk.-Schlitter-Str. 5
— Konrad, Arbeiter, Rainistraße 11
— Maximilian, Häuer, Grenzstraße 7
— Paul, Häuer, Bischofstraße 58
— Pauline, Witwe, Skalleystraße 9a
— Peter, Masch.-Wärter, Borsigstr. 6
Ledwoch, Anna, Friseurgesch., Paulstr. 49
— Anna, Witwe, Flurstraße 1
— Georg, Arbeiter, Bielschowitzer Str. 8
— Heinrich, Bäckermstr., Schmidtstr. 11a
— Martha, o. B., Gerh.-Wagner-Weg 37
— Olga, Witwe, Buntenhausenkolonie 5
— Paul, Rentner, Schlachthofstraße 8
Ledwon, Alois, Buchhalter, Kronprinzenstraße 461
— Gerhard, Lehrhäuer, Borsigstraße 13
— Karl, Pensionär, Bergmannspfad 3
— Stanislaus, Inv., Beuthener Str. 103
— Stanislaus, Lehrhäuer, Talstraße 6
— Willi, Arbeiter, Bergmannspfad 2
Legel, Marie, Rentnerin, Lüderitzstr. 24
Legutt, Johann, Schlosser, Gartenstr. 10
Lehmann, Ernst, Oberingenieur, Kronprinzenstraße 230
— Ferdinand, Maurer, Vogelweide 21
— Fritz, Schlosser, Hohenzollernstr. 12
— Gertrud, Stenotypistin, früh. Haushaltungsschule, im Park der Donnersmarkhütte
— Karl, Arbeiter, Dittersdorfstraße 19
— Paul, Bauarbeiter, Dorotheenstr. 56
— Wilhelm, Zollbeamter, Hatzfeldstr. 17
Lehmisch, Georg, Invalide, Weinkopfstr. 5
Lehnasch, Friedrich, Bäcker, Kronprinzenstraße 549
Lehnert, Albert, Grubenarbeiter, Großer Winkel 4
— Albert, Grubenarbeit., Moltkestr. 18
— Emil, Häuer, Moltkestraße 18
— Eugen, Böttcher, Moltkestraße 18
— Franz, ohne Beruf, Pochhammerstr. 20
— Johann, Maschinenarbeiter, Beuthener Straße 63
— Josef, Schuhmachermeister, Hardenbergweg 19
— Karoline, Witwe, Moltkestraße 18
Lehnich, Herbert, Gastw., Zerniker Str. 3
Leibig, August, Inv., Knurower Str. 29
Leibner, Reinhold, Zeitschriftenhändler, Pfarrstraße 9
Leibamik, Josef, Metallarbeiter, Tannenbergstraße 6
— Leopold, Invalide, Viktoriastraße 16
Leidig, Fritz, Maschinenschlosser, Bismarckhütter Straße 7
Leinfels, Erich, Elektrotechn., Adolfstr. 27
Leinkauf, Hedwig, Witwe, Arnoldstr. 2
Leising, Karl, Bergwerksdirektor, Kronprinzenstraße 341
Leisinger, Konrad, Musiker, Baumannstraße 46
Leisner, Josef, Schlosser, Dondergasse 2
Leitenberger, Otto, Konditormeister, Alsenstraße 14
Leitzke, Friedrich, Invalide, Belsenstr. 19
Leja, Paul, Häuer, Laurahütter Str. 7
— Wilhelm, Schmied, Paulstraße 29a
Lejczyk, Josef, Kaufmann, Hegelweg 6
Lelek, Martha, Witwe, Körnerstraße 2
Lelen, Emanuel, Rentner, Parkstraße 5
— Josef, Oberschaffner, Wörthstraße 5
— Reinhold, Elektromonteur, Matthiasstraße 33
Lelonek, Franz, Bote, Gieschestraße 8
— Johann, Invalide, Jaeschkestraße 9
— Karl, Schlosser, Zillerstraße 6
Lemke, Florentine, Rentn., Parisiusstr. 2
— Hedwig, Witwe, Albertstraße 6
Lempa, Agnes, Witwe, Urbanstraße 6
— August, Badewärter, Haldenstraße 14
— Aug., Förderm., Kronprinzenstr. 360
— Eduard, Heilgehilfe, Beuthener Straße 20
— Georg, Ankerwickler, Winklerstraße 4
— Herbert, Elektroschlosser, Paulstr. 53
— Johann, Kesselschmied, Langemarckstraße 28
— Karl, Bergarbeiter, Dittersdorfstr. 12
— Wilhelm, Schlosser, Hochgesandtstr. 16
— Wilhelm, Zimmerhäuer, Winklerstr. 26
Lempartb, Pet., Bäckermstr., Schmidtstr. 2
Lempert, Wilhelm, Straßenbahnführer, Jahnstraße 9
Lempik, Franz, Grb.-Arb., Liebigstr. 4
— Josef, Arbeiter, Schmidtstraße 21
— Peter, Invalide, Kronprinzenstr. 212
— Stanislaus, Bauarbeit., Teichstr. 15a
Lenga, Anna, Arbeit., Dorotheenstr. 90
— Anna, Witwe, Augustastraße 6
— August, Arbeiter, Adolf-Deichsel-Straße 26
— Georg, Laborant, Augustastraße 6
— Theodor, Grb.-Arb., Winklerstr. 19
— Viktor, Arbeiter, Zerniker Straße 3

Lenga, Viktor, Drahtzieh., Raudener Str. 74
Lentner, Konstantin, Rektor i. R., Wilhelmstraße 1
Lentschütz, Martin, Rechtsanwalt, Dorotheenstraße 5
Lenza, Franz, Schweißmstr., Grenzstr. 7a
Leonhard, Richard, Stadtverw.-Assistent, Jeenelstraße 1
Leonhardt, Kurt, Zollanwärter, Winklerstraße 36
Leopold, Paul, Grb.-Arb., Bahnstraße 1
Lepiarczyk, Albine, o. B., Beuthener Straße 84
— Franz, Arbeiter, Kronprinzenstr. 212
— Marie, Rentnerin, Bismarckstraße 7
Lepie, Albert, Telegraphen-Assistent, Ziethenstraße 1
Lepiorz, Franz, Materialienverw. a. D., Kampfbahnallee 59
— Pauline, Witwe, Belsenstraße 10
— Waldemar, Elektriker, Friedensstr. 16
Lepi, Ewald, Bergarbeiter, Kronprinzenstraße 105
— Max, Invalide, Janusstraße 1
Lepich, Josef, Hüttenarbeiter, Hochbergstraße 11
— Leopold, Rentner, Sandstraße 16
Lepski, Erna, Rentn., Kronprinzenstr. 135
— Paul, Zimmerbauer, Robert-Blum-Straße 21
Lepsky, Albine, Witwe, Wilhelmstr. 10
Lepuch, Ludwine, Witwe, Friedhofstr. 19
Lerch, Adolf, Arb., Gust.-Freytag-Str. 15
— Erich, Kohlenhändl., Hardenbergweg 15
— Florentine, Rentnerin, Gerhard-Wagner-Weg 23
— Franz, Arbeiter, Friedhofstr. 196
— Georg, Richtmeister, Jahnstraße 10
— Johann, Angestellter, Saarlandstr. 8
— Karl, Bierausfahrer, Heinrichstr. 88
— Martha, ohne Beruf, Wallstraße 5
— Paul, Schmied, Gründlerstraße 4
— Sophie, Witwe, Matthiasstraße 25
— Wilhelm, Bierkutscher, Gustav-Freytag-Straße 3
Lerche, Dr., Alois, Studienrat, Dorotheenstraße 25
Lesch, Eva, Witwe, Osk.-Schlitter-Str. 13
— Ewald, Häuer, Beuthener Str. 20
— Konstantin, Grb.-Arb., Winklerstr. 1
— Otto, Invalide, Beuthener Straße 21
— Paul, Former, Albertstraße 10
— Robert, Zimmerhäuer, Wollstraße 8
— Wilhelm, Arbeiter, Krugstraße 11
Lescur, Gustav, Arbeiter, Gustav-Freytag-Straße 20
Leschczyk, August, Rentner, Kronprinzenstraße 98
— Marie, Witwe, Kleiststraße 9
— Otto, Ingenieur, Haldenstraße 11
Leschik, Albert, Salztrockner, Bunzelstr. 7
— Albine, Witwe, Werkplatz 4
— Anton, Installat., Kronprinzenstr. 121
— Ewald, Kaufmann, Eichendorffweg 5
— Hermann, Friseurm., Schlageterstr. 4
— Johann, Arbeit., Ad.-Deichsel-Str. 58
— Johann, Grubenarb., Heckenweg 5
— Paul, Maschinenheizer a. D., Eichendorffweg 5
— Waldemar, Krim.-Ass., Meisenweg 33
Leschke, Ferd., Betr.-Ass., Albrechtstr. 1
— Margarete, o. Ber., Rheinhabenstr. 2
— Elfriede, Lehrerin, Adolf-Hitler-Straße 53
— Josef, Schlosser, Teschener Str. 11
— Max, Konrektor i. R., Adolf-Hitler-Straße 53
— Paul, Markscheid. a. D., Schillerstr. 6
Leschniowski, August, Häuer, Zillerstr. 8
Leschniowsky, Georg, Grubenarbeiter, Am Wäldchen 3
Leschziner, Max, Rentner, Peter-Paul-Straße 4
Lesczyk, Edmund, Buchhalter, Kronprinzenstraße 11
Lesniewsky, Valerie, Geschäftsinhaberin, Dorotheenstraße 65
Lesnik, Anton, Arb., Pochhammerstr. 16
Leßmann, Felix, Betriebsangestellter, Beuthener Straße 90
Letzel, Paul, Fleischermeister, Raudener Straße 65
Letzybil, Marie, Witwe, Auf der Höhe 26
Leubuscher, Dr., Herbert, Amtsgerichtsrat, Kronprinzenstraße 321
Leurs, Adolf, Unteroffiz., Jeenelstr. 8
Leuschner, Max, Gerichtsoberwachtmstr., Viktoriastraße 15
Leutmund, Theodor, Häuer, Burchardistraße, Ecke Sperlingsweg
Levison, Karl, Arbeiter, Guidostraße 20
Lewandowski, Franz, Maur., Wasserstr. 5
— Gertrud, Witwe, Seilbahnstraße 17
— Karl, Invalide, Wilhelmstraße 63
Lewik, Karl, Kriminal-Assistent, Kampfbahnallee 24
Lewin, Vally, Witwe, Dorotheenstr. 1
— Vally, Witwe, Wallstraße 1
Lewoch, Josef, Inv., Kronprinzenstr. 585
— Viktor, Füller, Gustloffstraße 1
Lewtschenko, Timoich, Straßenarbeiter, Doblenweg 106
Lex, Alfred, Badewärter, Kronprinzenstraße 237
— Alwine, Witwe, Königshütter Str. 2
— August, Grb.-Arb., Dorotheenstr. 81
— Hubert, Reichsbahn-Assistent, An der Josefskirche 2
— Josef, Schlosser, Seilbahnstraße 79
Lexa, Franz, Postassist., Pappelweg 21
— Michael, Arbeiter, Gneisenaustr. 36
— Urban, Invalide, Hubertstraße 4
Lezius, Art., Grb.-Arb., Ayenrader Weg 7
— Robert, Invalide, Schulstraße 9
Libera, Adolf, Reichsbahn-Betriebs-Assistent, Kronprinzenstraße 193
Libor, Anna, Witwe, Kronprinzenstr. 38
— Anton, Bahnarb., Kampfbahnallee 31
— Heinrich, Masch.-Wärt., Konradstr. 13
— Paul, Invalide, Arnoldstr. 12
— Richard, Arbeiter, Gartenstraße 34
— Robert, Rentner, Kronprinzenstr. 315
— Viktor, Maschinist, Arnoldstraße 2
Liboßek, Alfons, Maurer, Kronprinzenstraße 489
Libowski, Alois, Invalide, Gerichtsstr. 4
— Franz, Invalide, Gerichtsstraße 4
— Sophie, Witwe, Knurower Str. 43
Lichtblau, Adolf, Verwieger, Kattowitzer Straße 7
— Eduard, Grubenarb., Schillingstr. 25
— Franz, Häuer, Bischofstraße 13
— Franz, Invalide, Märklinstraße 8
— Jul., Bezirksinsp., Hohenzollernstr. 9
— Paul, Arbeiter, Märklinstraße 6
Liczka, Josef, Häuer, Thorner Weg 5
Liduch, Franz, Invalide, Ziegeleiweg 5
— Franziska, Witwe, Hüttenstraße 12
Lidzbon, Franz, Inv., Dorotheenstr. 87
Liebehentschel, Wilhelm, Arb., Redenstr. 6
Lieberwirth, Georg, Häuer, Bromberger Weg 17
Liebhardt, Anna, Witwe, Urbanstraße 17
Liebich, Max, Friseur, Dorotheenstr. 62
— Max, Schneidermeister, Gartenstr. 22
— Wilhelm, Grb.-Arbeit., Bauernstr. 29
Liebig, Martha, Rentn., Teschener Str. 8
— Richard, Zollassistent, Schillingstr. 16
Liebner, Richard, Polizei-Hauptwachtmeister, Jahnstraße 12
— Wilhelm, Zollassistent, Plesser Str. 33
Liebor, Luise, Witwe, Scheckestraße 9
Liebscher, Max, Grubenarbeiter, Kronprinzenstraße 523
Liemer, Emanuel, Oberpostinspektor, Hatzfeldstraße 18
Lier, Fridolin, Technischer Zeichner, Beuthener Straße 76
— Kurt, Lehrer, Kronprinzenstraße 281
— Margarete, Lehrerin, Luisenstr. 7a
Lietze, Kurt, Expedient, Werderstraße 4
Ligendza, Auguste, o. B., Bauernstr. 22
— Hedwig, ohne Beruf, Hochbergstraße 2
— Johann, Vorarbeiter, Bismarckhütter Straße 1
Ligensa, Emilie, o. B., Dorotheenstr. 29
— Karl-Heinz, Unteroffizier, Hermann-Stehr-Straße 1
— Valentin, Rentner, Guidostraße 20
Ligon, Franz, Grb.-Arb., Redenstraße 1
Lilienthal, Hedwig, o. B., Scheckeplatz 4
Lill, Franz, Invalide, Seilbahnstr. 33
— Maria, Aufräumefr., Saarlandstr. 14
Lindehorst, Wilhelm, Polizeimeister, Urbanstraße 13
Lindel, Emilie, Wwe., Kronprinzenstr. 135
— Helmut, Kraftwagenf., Heinrichstr. 55a
Lindenthal, Franz, Buttergroßverteiler, Viktoriastraße 7
Lindner, Aug., Inv., Kronprinzenstr. 11
— Bruno, Bäckermeister, Seydewitzstr. 11
— Franz, Arbeiter, Pestalozzistraße 17
— Helene, Gastwirtin, Beuthener Str. 62
— Kurt, Architekt, Gerichtsstraße 16
— Otto, Obering., Kronprinzenstr. 343
— Paul, Arbeiter, Pfarrstraße 35
— Paul, Fabrikarbeiter, Kantstraße 6
— Paul, Reichsbahn-Betriebs-Assistent, Kronprinzenstraße 168
— Pauline, Witwe, Finkenweg 17
Lindowski, Luzie, Witwe, Bismarckstr. 7
Linek, Karl, Fördermann, Einsiedelstr. 11
— Karl, Schmied, Tondernweg 13
— Richard, Häuer, Einsiedelstraße 9
— Robert, Invalide, Knappenweg 6
Linhardt, Elisab., Säuglings-Schwester, Dorotheenstraße 63
— Erich, Buchhalter, Dorotheenstraße 61
— Gerhard, Bürstenmacher, Dorotheenstraße 64
Linhorst, Friedrich, Inval., Ernststr. 14
— Paul, Arbeiter, Albertstraße 3
Linke, August, Arbeiter, Gustav-Freytag-Straße 3
— Franziska, Witwe, Flurstraße 11
— Luzie, Witwe, Kronprinzenstraße 309
— Max, Lehrer, Michaelstraße 59
— Therese, Witwe, Am Anger 2
— Wilhelm, Bauschlosser, Holwedestr. 33
Linkert, Leo, Revisor, Urbanstraße 196
Linn, Helene, Witwe, Gartenstraße 8
— Josef, Bergarbeiter, Gartenstraße 8
— Konstantine, Rentnerin, Viktoriastr. 16
Linnert, Hermann, Polizei-Sekretär, Dorotheenstraße 59
Linz, Anna, Witwe, Saarlandstraße 14
— Hugo, Grubenarbeiter, Friedhofstr. 7a
Lipinski, Adolf, Bäcker, Dorfstraße 45
— Anna, Rentnerin, Friedensstraße 7
— Berta, Witwe, Glückaufstraße 11
— Christian, Materialienverwalter, Hopfenbuschstraße 82
— Friedrich, Gastwirt, Pfarrstraße 47
— Friedrich, Spediteur, Glückaufstr. 11
— Helmut, Kaufmann, Scheckeplatz 11b
— Johann, Arbeiter, Körnerstraße 9
— Johann, Invalide, Kronprinzenstr. 205
— Kurt, Verwaltungs-Angestellter, Adolf-Deichsel-Straße 31
— Ottilie, Witwe, Gartenstraße 14
Lipinsky, Josef, Polizei-Hauptwachtmeister, Michaeltorplatz 5
Lipka, Agnes, Witwe, Ottiliaestraße 2
— Alfred, Arbeiter, Haldenstraße 3
— Anton, Arbeiter, Kanalstraße 40
— Anselm, Arbeiter, Langemarckstr. 22
— Anton, Zimmerhäuer, Bauernstr. 61
— Auguste, Witwe, Joh.-Vogel-Str. 16
— Eduard, Invalide, Beramannspfad 19
— Eman., Ladeschaffner, Annabergstr. 11

Lipka, Georg, Vekturant, Heinrichstr. 46
— Johann, Kraftwagenführer, Eichendorffweg 31
— Johann, Tischlermeister, Bauernstr. 8
— Karl, Telephonist, Gneisenaustr. 38
— Paul, Grubenarbeiter, Dorfstraße 51
Lipok, Richard, Invalide, Bunter Hof 12
Lipp, Emil, Rohrleger, Michaelstraße 79
— Franz, Invalide, Schillingstraße 7
— Günter, Schlosser, Gartenstraße 2
— Johann, Monteur, Schillingstraße 7
— Josef, Invalide, Friedhofstraße 1a
— Josef, Musiker, Gerichtsstraße 14
— Karl, Grubenarbeiter, Ottiliaestr. 22
— Martha, Aufwärt., Hohenzollernstr. 5
— Otto, Elektromonteur, Körnerstr. 8
— Paul, Grb.-Arb., Bergmannspfad 9
— Paul, Schlosser, Gleiwitzer Str. 28
Lippa, Hedwig, Hilfsschullehrerin, Adolf-Hitler-Straße 65
— Martha, Lehrerin, Ad.-Hitler-Str. 65
Lippka, Otto, Holzhänger, Einsiedelstr. 16
Lippok, Alfred, Arbeitsvermittler, Eichendorffweg 3
— Alfred, Häuer, Neue Beuthener Str. 4
— Alfred, Zollassistent, Plesser Str. 35
— Anton, Gärtner, Salzbrunnstraße 35
— August, ohne Beruf, Gustloffstr. 12
— Franz, Arbeiter, Friedhofstraße 28
— Franz, Arbeiter, Stollenstraße 4
— Franz, Grubenarbeiter, Kapellenstr. 1
— Franz, Ofensetzmeister, Barbarastr. 2b
— Johann, Landarbeiter, Flatbrücke 2
— Johann, Vekturant, Stollenstraße 11
— Johanna, Witwe, Ottiliaestraße 22
— Luzie, ohne Beruf, Lückestraße 8
— Marie, Witwe, Augustastraße 10
— Max, Grubenarbeiter, Zedlitzstr. 7
— Peter, Invalide, Hochgesandtstr. 20
— Richard, Schuhmachermeister, Dorotheenstraße 71
— Stanislaus, Grubenarbeiter, Johannes-Vogel-Straße 14
— Stephan, Invalide, Salzbrunnstr. 35
— Theodor, Arbeiter, Fichteweg 5
— Theodor, Schlosser, Stollenstraße 4
— Viktor, Maler, Bielitzer Straße 9
— Viktor, Tapezierer, Hochbergstr. 11
Lippich, Josef, Maschinenwärter, Hochbergstraße 10
Lippus, Albert, Bergmann, Konradstr. 7
Lipski, Anna, Arbeiterin, Silberstr. 3
Lipus, Alois, Häuer, Gartenstr. 32
— Elisabeth, Witwe, Schützenweg 30
— Josef, Grb.-Arb., Wörthstr. 2
— Karl, Grubenarbeiter, Körnerstr. 19
— Karl, Techniker, Schützenweg 30
— Paul, Grb.-Arb., Kampfbahnallee 73
— Wilhelm, Grb.-Arbeiter, Guidostr. 5
Lis, Hans, Studienrat, Schecheplatz 11
Lischka, Adolf, Bergarb., Thorner Weg 18
— Agnes, Witwe, Einsiedelstraße 10
— Albine, Witwe, Gieschestraße 6
— Alfons, Grubenarbeiter, Feldstraße 4
— Anton, Häuer, Gartenstraße 12
— Auguste, o. B., Gustav-Freytag-Str. 8
— Auguste, Witwe, Einsiedelstraße 5
— Bernhard, Arbeit., Ad.-Deichsel-Str. 3
— Bernhard, Häuer, Pfarrstraße 74
— Bronislawa, Witwe, Teichstraße 19
— Elisabeth, Aufwärterin, Haldenstr. 2
— Emil, Häuer, Kampfbahnallee, Parzelle 11
— Euphrosine, Witwe, Dorfstraße 32
— Felix, Invalide, Tannenbergstraße 77
— Felix, Vorarbeiter, Dorfstraße 32
— Florentine, ohne Beruf, Bielschowitzer Straße 16
— Franz, Invalide, Kronprinzenstr. 529
— Franziska, Rentn., Schmiedebrücke 30
— Georg, Musiker, Bielitzer Straße 9
— Gerhard, Häuer, Gieschestraße 6
— Heinrich, Grubenarbeiter, Kunzendorfer Straße 40

Lischka, Heinrich, Häuer, Kronprinzenstr. 603
— Johann, Grb.-Arb., Nikolaier Str. 6
— Johann, Rohrleger, Beuthener Str. 32
— Johann, Arbeiter, Badestostraße 5
— Josef, Masch.-Bauer, Auf d. Höhe 14
— Julius, Vertr., Kronprinzenstr. 581
— Karl, Invalide, Kronprinzenstr. 253
— Karl, Ofensetzer, Liebigstraße 1
— Klara, o. B., Pochhammerstraße 15
— Karl, Schlosser, Skalleystraße 7
— Marie, Witwe, Friedr.-Wilh.-Str. 3
— Marie, Witwe, Pfarrstraße 2
— Matthias, Maurer, Krugstraße 8
— Max, kaufmännischer Angestellter, Myslowitzer Straße 7
— Paul, Arbeiter, Reitzensteinplatz 3
— Paul, Fördermaschinist, Holwedestr. 37
— Paul, Grubenarbeiter, Guidostr. 1b
— Paul, Häuer, Bauernstraße 2
— Paul, Häuer, Großer Winkel 3
— Paul, Invalide, Hochgesandtstraße 13
— Peter, Invalide, Teichstraße 25
— Richard, Häuer, Michaelstraße 12
— Roman, Pförtn., Kronprinzenstr. 520
— Rudolf, Händler, Hindenburgstraße 3
— Stanislaus, Inval., Hohenzollernstr. 8
— Theophil, Grb.-Arb., Posener Weg 21
— Theophil, Invalide, Weinkopfstr. 11
— Valentin, Maschinenwärter, Kronprinzenstraße 550
— Viktor, Arb., Adolf-Deichsel-Str. 35
— Wilhelm, Dreher, Arnoldstraße 29
— Wilhelm, Grubenarbeiter, Schmiedebrücke 7
Lischnikowski, Ludwig, Bergarbeiter, Adolfstraße 34
— Max, Grb.-Arb., Kronprinzenstr. 143
— Paul, Häuer, Baumannstraße 53
— Wilhelm, Arbeiter, Mackensenstr. 7
Lischowski, Agnes, Arb., Humboldstr. 8
— Georg, Maschinenwärter, Kampfbahnallee, Parzelle 29
— Ignaz, Zimmerhäuer, Brandenburger Straße 2
— Josef, Häuer, Guidostraße 29
— Josef, Häuer, Kolonieстraße 2
— Paul, Häuer, Kaiserstraße 30
Lischoiski, Nikodem, Zimmerhäuer, Friedrichstraße 18
Liszczok, Joh., Häuer, Dorotheenstr. 122
— Paul, Invalide, Seilbahnstraße 27
Liska, Olga, Witwe, Steiler Weg 5
— Paul, Invalide, Bielschowitzer Str. 12
Lison, Berta, Aufwärterin, Wörthstr. 3
— Ernst, Arbeiter, Wilhelmstraße 38
— Franz, Arbeiter, Knappenweg 6
— Franz, Arbeiter, Parkstraße 27
— Heinrich, Generalvertr., Gerichtsstr. 14
— Heinrich, Postschaffner, Adolfstr. 34
— Isidor, Invalide, Roonstraße 4
— Johann, Elektriker, Matthiasstr. 6
— Paul, Motorwärt., Beuthener Str. 69
— Viktor, Invalide, Schecheplatz 4
— Viktor, Schlosser, Kronprinzenstr. 405
— Viktoria, Witwe, Adolf-Hitler-Str. 65
— Wilhelm, Arbeiter, Tannenbergstr. 51
Liß, Alexander, Bauarbeiter, Pfarrstr. 49
— Alfons, Buchhalter, Tornerweg 2
— Alfred, Steiger i. R., Kronprinzenstraße 18
— Anton, Bankbeamter, Parisiusstr. 7
— Anton, Pensionär, Viktoriastraße 20
— August, Arb., Friedr.-Wilhelm-Str. 3
— Eduard, Angest., Kronprinzenstr. 210
— Elisabeth, Witwe, Schönaichstraße 10
— Florentine, Rentnerin, Viktoriastr. 4
— Franz, Versicherungsagent, Tannenbergstraße 5
— Georg, Fördermann, Heinrichstr. 74a
— Hedwig, Witwe, Kronprinzenstr. 430
— Heinrich, Koksarbeiter, Seitenstr. 2
— Johann, Schlosser, Bergmannspfad 12
— Johann, Schlosser, Ziegeleiweg 6

Liß, Josef, Invalide, Rösselsprung 8
— Josef, Invalide, Schmiedebrücke 3
— Karl, Invalide, Scherholzstraße 3
— Konrad, Grb.-Arb., Körnerstr. 9
— Konrad, Hausbesitzer, Am Anger 24
— Maria, Aufwärterin, Schlachthofstr. 3
— Oskar, Musiker, Teschener Str. 9
— Paul, Grb.-Arb., Kanalstraße 19
— Reinhold, Schichtmeister i. R., Kronprinzenstraße 22
— Richard, Arbeiter, Parkstraße 15
— Robert, Aufseher, Delbrückschächte
— Stanislaus, Kraftwagenführer, Beuthener Straße 100
— Theodor, Masch.-Arbeiter, Dorfstr. 43
— Viktor, Invalide, Guidostraße 38
— Viktor, Maschinen-Oberaufseher, Vinzentstraße 15
— Vinzent, Grb.-Arb., Scharnhorststr. 1
— Waldemar, Fleischer, Cäcilienstraße 3
— Waldemar, Rohrleger, Schillerstr. 2
— Wilhelm, Grb.-Arb., Gneisenaustr. 28
— Wilhelm, Arbeiter Beuthener Str. 51
— Wilhelm, Masch.-Wärter, Guidostr. 8
Lisse, Franz, Bergarbeiter, Kronprinzenstraße 105
Lisiek, Alois, Zimmerer, Kronprinzenstraße 311
— Gertrud, Rentnerin, Heinrichstr. 74b
— Kleophas, Inv., Bielschowitzer Str. 8
— Konstantin, Invalide, Hochgesandtstr. 5
— Lydia, kaufm. Angest., Heinrichstr. 2
— Raphael, Arbeiter, Heinrichstr. 74b
Lissok, Anton, Fleischer, Sandstraße 20
— Hedwig, ohne Beruf, Blücherstraße 5
— Wilhelm, Zimmerhäuer, Dorfstraße 44
Lisson, Anna, Witwe, Liebigstraße 5
— Anton, Kaufmann, Glückaufstr. 19
— Bonifatius, Maurer, Am grün. Eck 1
— Emil, Bergmann, Steinbruchstraße 5
— Günter, Grubenarbeiter, Kronprinzenstraße 529
— Johann, Oberhäuer a. D., Kronprinzenstraße 516
— Karoline, Fuhrwerksbesitzerin, Steinbruchstraße 5
— Karoline, Witwe, Dorotheenstraße 70
— Paul, Arbeiter, Raudener Straße 63
— Paul, Kaufmann, Dorotheenstr. 73
Lisurek, Thomas, Inval., Röhrigstr. 24
Lissy, Franz, Arbeiter, Robert-Blum-Straße 20
Litner, Johann, Invalide, Lückestr. 5
— Richard, Bergarb., Kronprinzenstr. 185
Littwinsky, Paul, Polizei-Hauptwachtmeister, Friesenweg 7
Liwowski, Jos., Inv., Beuthener Str. 105
— Viktor, Bergmann, Hüttenstraße 9
Lizurek, Eduard, Schlosser, Kronprinzenstraße 254
Loch, Anna, Witwe, Teschener Str. 16
— Franz, Invalide, Badestostraße 1
— Georg, Bergmann, Emmystraße 29
— Heinrich, Inval., Kronprinzenstr. 488
— Ignaz, Arbeiter, Barbarastraße 10
— Irmgard, Wwe., Kronprinzenstr. 430
— Johann, ohne Beruf, Viktoriastr. 13a
— Josef, Arbeiter, Emmystraße 29
— Josef, Arb., Siedlung d. 4. Juli 5a
— Josef, Grubenspediteur a. D., Dorotheenstraße 56
— Julius, Grb.-Arb., Salzbrunnstr. 26
— Klara, Fürsorgerin, Lerchenweg 1
— Leo, Invalide, Bülowstraße 8
— Oswald, Invalide, Lessingstraße 5
— Paul, Arbeiter, Hochgesandtstr. 10
— Paul, Obsthändler, Paulstraße 24
— Peter, Grubenarbeiter, Adolfstraße 5
Locher, Emil, Grb.-Arb., Gründlerstr. 2
— Jakob, Häuer, Borsigstraße 7
— Paul, Arbeiter, Beuthener Str. 32
Lock, August, Bergarb., Liebigstraße 4
Lodar, Albert, Bergmann, Zeisigweg 6

Lodzia, Franz, Tagearb., Schöffenweg 4
Loebe, Gustav, Justiz-Obersekretär, Saarlandstraße 10
Loebel, A., Witwe, Kampfbahnallee 41
Loebmann, Betty, Witwe, Kronprinzenstraße 465
Löbner, Otto, Schulhausverwalter, Annasegenstraße 7
Löcke, Josef, Zimmermann, Am Hag 1
Loerbroks, Eduard, Bergassessor, Promenadenweg 3
Lösch, Franz, Invalide, Rösselsprung 1
Loesbau, Christine, Heimleiterin, Wiesenstraße 10
Löwe, Max, Zimmerhäuer, Kronprinzenstraße 522
Loewenstein, Dr., Alfred, Zahnarzt, Peter-Paul-Straße 2
— Klemens, Materialienverwalter, Promenadenweg 6
Löwenstamm, Hermann, ohne Beruf, Kronprinzenstraße 299
Loga, Ernst, Kaufmann, Paulistraße 58
Logiewa, August, Steiger, Holwedestr. 29
Loibl, Friedrich, Betriebs-Ingen. i. R., Peter-Paul-Straße 10
Lokietz, Hugo, Arb., Laurahütter Str. 7
Lokocz, Anna, Witwe, Joh.-Vogel-Str. 1
Lokotsch, Kurt, Steiger, Gneisenaustr. 30
— Mathilde, Rentnerin, Friedrichstr. 6
Lomek, Anton, Maler, Kampfbahnallee 49
— Johann, Stellmacher, Sedanstraße 5
— Martin, Invalide, Matthiasstr. 13
— Walter, Arbeiter, Hüttenstraße 4
Lommek, Artur, Autolackierer, Barbarastraße 22
— Erich, Elektriker, Sedanstraße 25
— Georg, Hilfsweichenwärter, Adolf-Deichsel-Straße 8
— Max, Schlosser, Annasegenstraße 17a
— Olga, Witwe, Emmystraße 27
Lomojik, Elis., Sekr., Beuthener Str. 123
Lompa, Gustav, Bahnbeamter i. R., Gärtnerweg 1
Lonczig, Vinzent, Grubenarbeiter, Kunzendorfer Straße 38
Lonczyk, Anton, Lehrer, Urbanstr. 13d
— August, Arbeiter, Peter-Paul-Str. 1
— Edmund, Grb.-Arb., Wilhelmstr. 10
— Elisabeth, Witwe, Paulstraße 27
— Josef, Invalide, Feldstraße 6
— Karl, Angestellter, Feldstraße 6
— Konrad, Arbeiter, Weinkopfstr. 12
— Matthias, Grubenarbeiter, Paulstr. 27
— Paul, Invalide, Werderstraße 5
— Pauline, Witwe, Schmidtstraße 13
Londner, Thomas, Monteur, Kronprinzenstraße 266
— Paula, Krankenschw., Stollenstr. 15
Loock, Erwin, Maschinist, Kampfbahnallee 113
Lopatta, Stephan, Schlosser, Raudener Straße 37
Lopotsch, Ernst, Zimmerer, Zerniker Straße 31
— Martha, Witwe, Werderstraße 23
— Wilhelm, Grubenarb., Paulstraße 42
— Wilhelm, Portier, Raudener Str. 91
Loreck, Alfred, Werkmstr., Hochgesandtstraße 1
— Hans, Angest., Hochgesandtstraße 1
— Walter, Monteur, Jeenelstraße 8
— Willib., Elektrik., Hultschiner Weg 17
Lorek, Erich, Destillateur, Friedrichstr. 9
— Joh., Stellmachermeister, Schillerstraße 3
— Marie, Witwe, Beuthener Str. 81
— Paul, Hüttenarb., Gust.-Freyt.-Str. 5
— Richard, Stadtamtmann, a. D., Bielitzer Straße 4
— Viktor, Arbeiter, Pfarrstraße 78
Lorenczyk, Richard, Klauber, Viktoriastraße 10
Lorentz, Friedrich, Medizinalrat, Annabergstraße 1
Lorenz, Anton, Schlosser, Kantstraße 5
— Erich, Elektriker, Schlachthofstr. 4
— Erich, Grubenarb., Dittersdorfer Straße 11
— Ernst, Grubenarb., Feldstraße 2
— Felizitas, Lohnbuchhalterin, Florianstraße 12
— Friedrich, Grubenarb., Salzbrunnstraße 46
— Georg, Arbeiter, Langemarckstraße 19
— Georg, Grubenarb., Kantstraße 4
— Günter, Angest., Querstraße 4
— Heinrich, Angest., Friedrichstraße 1
— Heinrich, Kesselschmied, Hochgesandtstraße 19
— Hulda, Witwe, Kronprinzenstraße 455
— Johanna, Witwe, Emmystraße 8
— Josef, Arb., Bismarckhütter Str. 7
— Jos., Grubenarb., Dittersdorf. Str. 13
— Josef, Schmied, Kaiserstraße 9
— Karl, Invalide, Dorotheenstraße 67
— Karl, Maschinist, Friedhofstraße 27
— Karl, Zimmermann, Adolf-Deichsel-Straße 13
— Kurt, Apotheker, Kronprinzenstr. 269
— Maria, Rentnerin, Fichtenweg 5
— Marie, Witwe, Pfarrstraße 39
— Martin, Invalide, Goethestraße 30
— Oskar, Oberschullehr., Viktoriastr. 1a
— Paul, Polierer, Seilbahnstraße 4
— Richard, Bierverleger, Krugstraße 15
— Simon, Grubenarb., Dittersdorfer Straße 8
— Wilh., Gastwirt, Kronprinzenstr. 463
— Wilh., Monteur, Grenzstraße 7a
Lorke, Paul, Zollanwärter, Meisenweg 65
Lortz, Gerhard, Bauarbeiter, Hüttenstraße 7
Loscha, Alfred, Grb.-Arb., Moltkestr. 20
— Ignaz, Invalide, Bielschowitzer Straße 4
Losert, Paul, Schlosser, Kronprinzenstraße 303
— Rudolf, Schrämer, Parisiusstraße 2
Loska, Johann, Invalide, Badestostraße 3
— Marie, Rentnerin, Zillerstraße 24
— Paul, Rohrleger, Kaiserstraße 32
Loske, Franz, Füller, Seilbahnstraße 69 Straße 2
— Anton, Grubenarb., Robert-Koch-
— August, Rentner, Urbanstraße 20
— Georg, Obermaschinist, Tannenbergstraße 58
— Maximilian, Häuer, Posener Weg 39
— Michael, Grubenarb., Heinrichstr. 66
Lossa, Edmund, Wächter, Castellengogrube, Wetterschacht 2
— Karl, Magazinass., Gieschestraße 2
Loth, Anna, Arbeit., Bergstraße 1a
— Anton, Arbeiter, Bischofstraße 58
— Eduard, Bergmann, Scherholzstr. 5
— Franz, Arbeiter, Gneisenaustraße 29
— Isidor, Bergarb., Klausberger Str. 6
— Marie, Witwe, Kronprinzenstr. 194
— Wilhelm, Arbeiter, Friedhofstraße 4
Lott, Alois, Grubenarb., Bauernstr. 35
— Anna, Witwe, Beuthener Straße 35
— Engelbert, Grubenarb., Bauernstr. 37
— Felix, Zimmerb., Bauernstraße 67
— Wilh., Invalide, Bauernstraße 20
Lottko, Peter, Hausbes., Bismarckstr. 14
Lowitzer, Kaufmann, Annaberastraße 11
Lozynski, Anton, Reisender, Michaelstraße 12c
— Johann, Händler, Flurstraße 8
Lubczyk, Oskar, Grubenarb., Kronprinzenstraße 441
— Paul, Monteur, Bielitzer Str. 5
Lubecki, Alfons, Kaufmann, Salzbrunnstraße 17
Lubetzki, Anton, Former, Hochgesandtstraße 19
— Erwin, Ing., Gerichtsstraße 8
— Josef, Monteur, Kronprinzenstr. 249
— Paul, Betriebschemiker, Kronprinzenstraße 416
Lubetzky, Georg, Handelsvertreter, Kronprinzenstraße 388
Lubisch, Emanuel, Inval., Plesser Str. 22
Lubojanski, Georg, Kesselheizer, Vinzentstraße 5
— Ignaz, Inspektor, Hardenbergweg 12

Ignatz Lubojanski
Hardenbergweg 12 Generalagent Postfach 213
Versicherungen aller Art

— Josef, Bergarb., Holwedestraße 16
— Josef, Invalide, Gartenstraße 26
— Luzie, Witwe, Ernststraße 20
— Vinzent, Rentner, Bielitzer Str. 12
Lubos, Alois, Arbeiter, Zerniker Str. 11
— Emanuel, Arbeiter, Heinrichstraße 53
— Wilhelm, Krim.-Sekr., Urbanstr. 13a
Lubosch, Alfons, Schlosser, Steinbruchstraße 1
— Erich, Bäcker, Eichendorffweg 16a
— Olga, Witwe, Steinbruchstraße 1
Luboß, Franz, Invalide, Glückaufstr. 19
Luck, Johann, Schlosserfr., Beuth. Str. 10
Lucka, Alfred, Häuer, Parkstraße 25
— Artur, Grubenaufs., Luisenstraße 8
— Max, Bergarb., Kampfbahnallee, Parzelle 209
— Fritz, Arbeiter, Grünstraße 15
— Magdalene, Witwe, Heinrichstraße 50
Luda, Hedwig, Ordensschwester, Kronprinzenstraße 448
— Johann, Häuer, Gust.-Freyt.-Str. 13
Ludenia, Erich, Elektromont., Beuthener Straße 74
— Josef, Rechnungsf., Beuthener Str. 74
— Juliane, Reisende, Kronprinzenstraße 254
Ludolff, Edgar, Geschäftsf., Beuthener Straße 85
Ludorff, Anna, Kaufmannsfrau, Krugstraße 2
Ludwig, Alfred, Bergschüler, Scherholzstraße 3
— Auguste, Witwe, Bauernstraße 49
— Blasius, Maschinist, Konradstraße 15
— Bruno, Grubenarb., Dissarsstraße 14
— Elfriede, Fräulein, Bergmannspfad 24
— Franz, Häuer, Paul-Keller-Straße 2
— Franz, Häuer, Schlachthofstraße 6
— Franz, Schmied, Heinitzstraße 16
— Georg, Vertreter, Gneisenaustraße 27
— Gertrud, Kindergärtnerin a. D., Schlageterstraße 7
— Ignaz, Friedhofsgärtner, Beuthener Straße 30
— Josef, Elektroschlosser, Beuth. Str. 30
— Marie, Witwe, Am Anger 1
— Martin, Monteur, Schönaichstraße 2
— Paul, Arbeiter, Kapellenstraße 7
— Paul, Pol.-Beamter, Barbarastr. 22
— Pauline, Witwe, Bischofstraße 60
— Rudolf, Schlosser, Beuthener Str. 8
— Simon, Arbeiter, Kronprinzenstr. 532
— Sophie, Witwe, Bergmannspfad 18
— Walter, Nieter, Am Anger 3
— Wilh., Invalide, Schmiedebrücke 5
Ludwikowski, Martha, Witwe, Bismarckhütter Straße 18
Ludwinski, Selma, Witwe, Kronprinzenstraße 245
Ludziarczyk, Anton, Arbeiter, Gleiwitzer Straße 28
Lüdicke, Edgar, Kaufm., Eichendorffweg 5
— Kurt, Lehrer, Bielitzer Straße 13

Lüdtke, Emil, Angest., Boelckeplatz 6
Lühr, Gustav, Ang., Kronprinzenstr. 104
Lücke, Martha, o. B., Paulstraße 2
Lürkiewitz, Monika, Rentnerin, Kampfbahnallee 33
Luersen, Jesko, Betriebsl., Haldenstr. 18
Luka, Alois, Invalide, Bülowstraße 2
— Alois, o. B., Paulstraße 57
— Andreas, Masch.-Arb., Paul-Keller-Straße 4
— Auguste, o. B., Kronprinzenstraße 467
— Elisabeth, Verkäuferin, Kronprinzenstraße 439
— Erich, Schlosser, Annasegenstraße 7
— Franz, Landwirt, Rheinbabenstraße 1
— Franziska, Witwe, Paul-Keller-Str. 4
— Johann, Hausbes., Nikolaier Str. 2
— Johann, Inval., Kronprinzenstr. 467
— Josef, Grubenarb., Bäckerweg 3
— Karl, Invalide, Paul-Keller-Str. 6
— Luzie, Witwe, Schmiedebrücke 30
— Robert, Arbeiter, Schmidtstraße 20a
— Paul, Grb.-Arb., Richthofenweg 27
— Thomas, Häuer, Mühlstraße 15
Lukas, Alfons, Amtsgerichtsrat, Suermondtstraße 44
— Alfred, Schmied, Beuthener Str. 67
— Franz, Invalide, Beuthener Str. 55
— Franz, Obergerichtsvollzieher, Adolf-Hitler-Straße 52
— Gerhard, Dentist, Annaberastraße 7
Lukaczyk, Ignaz, Invalide, Urbanstr. 16
Lukarz, Job., Arb., Preiswitzer Str. 5
Lukasch, Josef, Händler, Gneisenaustr. 30
Lukaschek, Franz, Invalide, Werderstr. 2
— Josef, Arbeiter, Kantstraße 18
— Marie, Rentnerin, Pfarrstraße 23
— Theresia, Witwe, Kirchstraße 5
Lukaschewitz, Waldemar, Fleischermeister, Kronprinzenstraße 84
Lukaschkowitz, Franziska, Witwe, Bismarckstraße 14
— Georg, Polizeioberwachtmeister, Holwedestraße 6
Lukaszczyk, August, Hüttenarb., Paulstr. 6
— Eduard, Rentner, Grünstraße 5
— Emanuel, Arbeiter, Arnoldstraße 29
— Erich, Schlosser, Hardenbergweg 19
— Franz, Bergmann, Oskar-Schlitter-Straße 2
— Josef, Arb., Oskar-Schlitter-Str. 10
— Karl, Grubenarb., Guit.-Freyt.-Str. 3
— Karoline, Witwe, Guit.-Freyt.-Str. 3
— Marie, Witwe, Pfarrstraße 39
— Norbert, Fleischermstr., Lissaer Weg 4
— Paul, Fleischer, Grünstraße 8
— Paul, Wächter, Holwedestraße 15
— Richard, Sattler, Schlageterstraße 9
— Viktor, Arbeiter, Körnerstraße 12
— Wilhelm, Grubenarb., Mackensenstr. 7
Lukassek, Agnes, Arbeiterin, Bischofstr. 5
— Alois, Arbeiter, Beuthener Str. 61
— Klemens, Schmied, Am Anger 17
— Roman, Oberheizer, Kronprinzenstraße 428
Lukassowitz, Johann, Arb., Borsigstr. 3
— Wilhelm, Sattler, Hüttenstraße 11
Lukannek, Julie, Witwe, Annaberastr. 17
— Martha, Witwe, Emmystraße 23
Lukoich, Martha, Witwe, Dorotheenstr. 50
Lukoschek, Alfons, Grubenarb., Kantstr. 6
— Anna, Witwe, Hochgesandtstraße 21
— August, Arbeiter, Bischofstraße 60
— August, Koksarb., Hochgesandtstr. 18
— Franz, Grubenarb., Kronprinzenstraße 304
— Johann, Arbeiter, Hochgesandtstr. 21
— Josef, Invalide, Alsenstraße 12
— Karl, Koksarbeiter, Ottiliaestraße 12
— Maria, Witwe, Burchardistraße 1
— Paul, Häuer, Kronprinzenstraße 308
— Paul, Invalide, Matthiasstraße 8
Lukoschek, Viktor, Schuhmacher, Kronprinzenstraße 242
Lukoszczyk, Josef, Arbeiter, Teichstraße 32
Lukowski, Alfred, Kalkulator, Richthofenweg 19
— Heinrich, Schlachtmeister, Redenstr. 5
— Olga, Verkäuferin, Hochbergstraße 7
— Viktor, Maschinist, Kronprinzenstraße 254
Lunow, Ilka, Hausbes., Bahnhofstraße 5
Lupa, Gertrud, Arbeiterin, Hochgesandtstraße 18
— Nikolaus, Schlosser, Tarnowitzer Straße 11
Luppa, Franz, Motorführer, Raudener Straße 62
— Heinich, Häuer, Nietzscheweg 3
— Paul, Häuer, Guidostraße 17
— Pauline, Witwe, Humboldstraße 13
Lupzyk, Anna, Ehefrau, Schulstraße 32
Lurf, Karl, Oberingenieur, Peter-Paul-Straße 10
Luschek, Karl, Vermessungsrat, Gartenstraße 3
Luszczyk, Josef, Polizeibeamter, Plessier Straße 15
Lustig, Elise, Witwe, Kronprinzenstr. 291
Lutter, Franziska, Witwe, Haldenstraße 5
Lutkat, Kurt, Gerätewärter, Annasegenstraße 10
— Maria, Witwe, Kronprinzenstraße 274
Lutz, August, Häuer, Teichstraße 7
— Erich, Stadtobersekretär, Goethestr. 4
— Ernst, Dentist, Dorotheenstraße 4
— Franz, Invalide, Gneisenaustraße 35
— Georg, Korrespondent, Florianstr. 30
— Heinr., Kantinenwirt, Delbrückschächte
— Karl, Betriebsleiter, Kronprinzenstraße 317
— Klara, Witwe, Kurze Straße 2
— Mathilde, Bankbeamtin, Kattowitzer Straße 3
— Paula, Schneidermeisterin, Ottiliaestraße 2
— Theodor, Inval., Kronprinzenstr. 217
Lutzka, Max, Rentner, Weinkopfstraße 12
Lux, Agnes, Witwe, Adolf-Hitler-Str. 67
— Alfred, Wiegemeister, Körnerstraße 8
— Alfred, Schwimmeister, Kantstraße 4
— Anna, Witwe, Burchardistraße 4
— August, Invalide, Friedhofstraße 7a
— Eduard, Arbeiter, Gleiwitzer Str. 14
— Elisabeth, Witwe, Kantstraße 11
— Ernst, Zimmermann, Pfarrstraße 13a
— Franz, Arb., Siedl. vom 4 Juli 18
— Franz, Feuerwehrmann, Sandstr. 27
— Franz, Invalide, Bergmannspfad 6
— Franz, Häuer, Hermannschacht
— Franziska, Dorotheenstraße 29
— Georg, Anschläger, Gerhard-Wagner-Weg 11
— Georg, Arbeiter, Schulstraße 9
— Heinrich, Grubenarb., Viktoriastr. 20
— Johann, Grubenarb., Heinitzstraße 4
— Johann, Invalide, Schulstraße 36
— Josef, Ingenieur, Paulstraße 61
— Julius, Maschinist, Heinrichstraße 10
— Karl, Häuer, Rawitscher Weg 5
— Konrad, Vertreter, Schlageterstr. 9
— Konstantin, Grubenarb., Augustastr. 6
— Maria, Ehefrau, Adolf-Hitler-Str. 34
— Marie, Witwe, Kronprinzenstr. 146
— Matthias, Grubenarb., Kronprinzenstraße 603
— Paul, Arbeiter, Borsigstraße 2
— Paul, Grubenarb., Gnibostraße 42
— Paul, Häuer, Hüttenstraße 5
— Rudolf, Kaufmann, Guidostraße 42
— Theodor, Bäckermeister, Paulstraße 47
— Valeska, Witwe, Bielschowitzer Str. 4
Luzia, Johann, Schmied, Hochbergstr. 10
— Josef, Grubenarb., Hardenbergweg 9
— Josef, Häuer, Eupener Weg 45
— Paul, Arbeiter, Hilgerstraße 8
— Thomas, Rentner, Domin. Neuhof 2
Luzyna, Theodor, Arbeiter, Bitterstr. 8
Lwowski, Josef, Konstrukteur, Friedensstraße 31
Lyb, Josef, Sattlermstr., Einsiedelstr. 16
— Viktor, Arbeiter, Röhrigstraße 10
Lyczek, Emanuel, Inv., Sedanstraße 4
Lyczek, Emilie, Witwe, Teichstraße 15a
— Heinrich, Grubenarb., Kronprinzenstraße 156
— Johann, Arbeiter, Friedhofstraße 12
— Josef, Invalide, Weinkopfstraße 11
— Josef, Verwaltungsstellenleiter, Hatzfeldstraße 18
— Karl, Häuer, Hochbergstraße 11
— Konrad, Invalide, Matthiasstraße 23
— Paul, Kutscher, Gartenstraße 10
— Richard, Schlosser, Ackerstraße 3
— Wilhelm, Häuer, Kleiststraße 12
Lyko, Martha, Witwe, Schillingstraße 8
Lynowietz, Paul, Arbeiter, Werderstr. 2
Lyra, Johann, Arbeiter, Bergwerkstr. 15
Lyrek, Artur, Angest., Zeisigweg 10
Lyschik, Josef, Invalide, Beuth. Str. 69
Lyszczyk, Anna, Witwe, Kronprinzenstraße 64
Lyssek, Franz, Bahnwärter, Kunzendorfer Straße 4
Lyska, Alfred, Arbeit., Reitzensteinplatz 2
— Barbara, Rentnerin, Adolfstraße 26
— Edmund, Häuer, Bergmannspfad 12
— Georg, Grubenarbeiter, Emmystr. 27a
— Georg, Grubenarbeiter, Ottiliaestr. 1
— Georg, Grb.-Arb., Wilhelmstraße 41
— Georg, Lokomotivführer, Glückaufstr. 1
— Hedwig, Hebamme, Tarnowitzer Platz 7
— Heinrich, Elektromonteur, Gustav-Freytag-Straße 9
— Heinrich, Wächter, Wilhelmstraße 41
— Johann, Grb.-Arb., Bergmannspfad 12
— Johann, Inval., Tarnowitzer Platz 7
— Johann, Rentn., Kronprinzenstr. 135
— Josef, Arbeiter, Paulstraße 39a
— Josef, Häuer, Paulstraße 39a
— Josef, Maurer, Emmystraße 31
— Josef, Beamter, Grünstraße 3
— Karl, Grubenarbeiter, Friedrich-Wilhelm-Straße 9
— Karl, Grubenarbeiter, Kanalstraße 5
— Karl, Tiefbauarb., Ziegelstr. 5
— Ludwig, Invalide, Bauernstraße 29
— Valeska, Witwe, Krugstraße 4
Lysko, Franz, Sparkassenangestellter, Eichendorffweg 42
— Marie, Witwe, Ziegeleiweg 8
Lyssik, Wilh., Schlosser, Mackensenstr. 5
Lyszczyna, Konst., Invalide, Wieienstr. 20
— Nikodem, Arbeiter, Mühlstraße 3
Lyszyna, Hedwig, ohne Beruf, Kronprinzenstraße 529
Lyttko, Hubert, Lokheizer, Friedensstr. 61
— Marie, Witwe, Holteistraße 8

**Besser klein und ohne Schulden,
als groß mit fremden Gulden.**
Stadtsparkasse zu Hindenburg OS.

M

Maase, Gregor, Tischler, Wörthstr. 5
— Maria, Rentnerin, Adolfstraße 18
Macalla, Margar., Witwe, Mathesstr. 1b
Mach, Alfred, Stadtverw.-Angestellter, Eichendorffweg 1
— August, Häuer, Janusstraße 1
— Gertrud, Witwe, Dorotheenstraße 49

Mach, Heinrich, Kaufm., Lange Reihe 9
— Johann, Rentner, Haldenstraße 10
— Wilhelm, Arbeitsverm., Finkenweg 31
Mach, Albine, ohne Beruf, Hüttenstr. 13
— Alfons, Vekturant, Michaeltorplatz 1
— Anna, Witwe, Kampfbahnallee 131
— August, Arbeiter, Pfarrstraße 74
— August, Grubenarbeiter, Gartenstr. 12
— Emma, Arbeiterin, Guidostraße 65
— Emma, Rentnerin, Adolfstraße 27
— Florentine, Witwe, Holwedestraße 7
— Franz, Grubenarbeiter, Werderstr. 3
— Franz, Tagearbeiter, Kantstraße 18
— Heinrich, Lehrhäuer, Pfarrstraße 9
— Johann, Grubenarbeiter, Talstr. 8
— Johann, Invalide, Holwedestraße 7
— Josef, Drahtzieher, Hardenbergweg 3
— Karl, Glasreiniger, Annabergstr. 19
— Karl, Grb.-Arbeiter, Körnerstr. 12
— Konrad, Schalttafelwärt., Schulstr. 21
— Konstantine, Witwe, Ottiliaestraße 18
— Leo, Volontär, Peter-Paul-Straße 15
— Ludwig, Kesselschmied, Emmystr. 17
— Marie, Verkäuf., Kronprinzenstr. 267
— Oskar, Hausbes., Kampfbahnallee 131
— Paul, Arbeiter, Kampfbahnallee, Parzelle 24
— Pauline, Witwe, Winklerstraße 19
— Richard, Arbeiter, Bauernstraße 34
— Roman, Grubenarbeiter, Sedanstr. 22
— Theodor, Zimmerhäuer, Werderstr. 11
— Viktor, Zimmerhäuer, Kronprinzenstraße 522
— Wilhelm, Vollz.-Beamter, Luisenstr. 7
Machaczek, Florian, Pension., Feldstr. 7
— Ignaz, Steuersekret., Viktoriastr. 11
— Josef, Arbeiter, Zeppelinstraße 1
— Josef, Invalide, Hachgesandtstr. 17
Machalitza, Johann, Invalide, Buntenhausenkolonie 3
— Josef, Polizei-Hauptwachtmeister, Pfeffer Straße 17
— Theophil, Grb.-Arb., Zerniker Str. 33
Machalla, Joh., Lokführer, Bunter Hof 24
Macharzina, Georg, Maschinenschlosser, Blücherstraße 5
— Heinrich, Kreiswart der DAF., Flurstraße 4
— Johann, Bürobote, Hilgerstraße 8
Machatte, Elfriede, Witwe, Gustav-Freytag-Straße 17
— Josef, Arb., Gustav-Freytag-Str. 17
Machatz, Egon, Stadtsekretär, Gustav-Freytag-Straße 28
Machatzek, Karl, Häuer, Paulstraße 57
Macheja, Richard, Arb., Salzbrunnstr. 47
Machetzki, Max, Dreher, Kronprinzenstraße 313a
Machill, Alfred, Tapezierer, Kronprinzenstraße 175
— Karl, Pensionär, Georgstraße 1
Machinek, Ernst, Polizei-Hauptwachtmeister i. R., Seydewitzstraße 3
Machner, Gust., Steuersekr., Urbanstr. 2a
— Josef, Zollsekretär, Dorotheenstr. 130
Machnik, Adam, Tischlermeister, Rheinbabenstraße 3
— Bernhard, Reichsbahn-Betriebs-Assistent, Bischofstraße 36
— Franz, Grubenarbeiter, Krugstraße 9
— Franz, Häuer, Damaschkestraße 7
— Franz, Invalide, Heinrichstraße 11
— Georg, Arb., Kronprinzenstr. 204
— Gertrud, Witwe, Abstimmungsstr. 30
— Helene, Postassistentin, Heinrichstr. 50
— Johann, kaufm. Angestellter, Gustav-Freytag-Straße 24
— Johann, Uhrmacher, Heinrichstr. 74a
— Josef, Grubenarbeiter, Kronprinzenstraße 407
— Josef, Kranführer, Ziethenstraße 2
— Josef, Schneider, Kronprinzenstr. 168
— Karl, Verwieger, Reitzensteinplatz 3
— Konrad, Invalide, Gneisenaustraße 28
Machnik, Marie, Witwe, Schmidtstr. 19a
— Paul, Schlosser, Goethestraße 10
— Pauline, Witwe, Heinrichstraße 150
— Peter, Former, Hilgerstraße 6
— Wilhelm, Pensionär, Flurstraße 6
Machoczek, Viktor, Rangieraufseher, Am Anger 2
Machotta, Emilie, Witwe, Werderstr. 7
Machon, Martha, Witwe, Schulstr. 38
— Peter, Zimmerhäuer, Dissarsstr. 8
Machule, Emil, Hausbesitzer, Dorotheenstraße 51
Machuletz, Franziska, Witwe, Gneisenaustraße 24
— Pauline, o. B., Kronprinzenstraße 425
Machulik, Alfr., Arbeiter, Grüner Weg 4
— Alois, Tagearbeiter, Bäckerweg 6
— Anna, Witwe, Bergmannspfad 18
— Emil, Bergmann, Paulstraße 16
— Marie, Witwe, Schmiedebrücke 40
— Ottilie, Witwe, Endersdorfer Str. 6
— Paul, Zimmerhäuer, Dondergasse 8
— Stanislaus, Grb.-Arb., Mackensenstr. 7
— Stephan, Grubenarbeiter, Buntenhausenkolonie 9
Machulla, Theophil, Buchdrucker, Königshütter Straße 1
Machullik, Alois, Häuer, Parkstr. 31
— Ludwig, Grb.-Arb., Schmiedebrücke 30
— Robert, Häuer, Zechenstraße 1
Machura, Andreas, Vertreter, Kleiststr. 2
— Antonius, Verwieger, Weinkopfstr. 8
Machetzki, Eduard, Arbeiter, Heinitzstr. 8
— Franz, Eiergroßbetrieb, Schmidtstr. 4a
— Julie, Witwe, Hoher Weg 8
— Marie, Witwe, Bülowstraße 10
Machynek, Friedr., Lehrer, Finkenweg 59
Maciejczyk, Anton, Invalide, Krugstr. 3
— Erwin, Verwieger, Krugstraße 3
— Karl, Inval., Oskar-Schlitter-Str. 2
— Richard, Buchhalter, Pfarrstraße 31
— Richard, Kupferschmiedemeister, Kleiststraße 13
— Wladislaus, Grb.-Arb., Krugstraße 3
Maciolek, Alfred, Grb.-Arb., Kantstr. 20
— Josef, Bergarbeit., Hultschiner Weg 21
— Marie, Witwe, Bunzelstraße 9
— Paul, Lehrhäuer, Dohlenweg 19
Maciolke, Heinrich, Postschaffner, Bismarckstraße 2
Macionga, Waldemar, Invalide, Gneisenaustraße 20
Macziejczyk, Anton, Arb., Gründlerstr. 4
Maczinski, Viktor, Bergm., Florianstr. 18
Maczioch, Alfred, Maschinenformer, Gustloffstraße 13
— Georg, Arbeiter, Teichstraße 11
— Karl, Invalide, Heinrichstraße 13
Macziuga, Heinrich, Arbeiter, Klausberger Straße 14
— Johann, Maschinenbauer, Gneisenaustraße 18
— Oskar, Arbeiter, Adolfstraße 27
— Wilhelm, Schlosser, Redenstraße 1
Madaiski, Anna, Witwe, Johannes-Vogel-Straße 25
Madaller, Franz, Grubenarbeiter, Siedlung vom 4. Juli 18
Maday, Adolf, Arb., Dorotheenstr. 71
— Karl, Häuer, Kronprinzenstr. 241
— Marie, Aufwärterin, Teichstraße 28
— Raimund, Stadtverw.-Angestellter, Barbarastraße 8
Madeiski, Arnold, Friseur, Kronprinzenstraße 546
— Josef, Grb.-Arb., Kronprinzenstr. 11
Madeja, Alfred, Bote, Nikolaier Str. 2
— Alfred, Schalttafelwärter, Guidostr. 3
— Alfred, Schlosser, Finkenweg 22
— Emanuel, Invalide, Hochbergstr. 12
— Ernst, Arbeiter, Bunter Hof 14
— Franz, Häuer, Kronprinzenstr. 522
— Franz, Invalide, Lückestraße 17
— Franz, Schichtenkontroll., Pfarrstr. 13
— Felix, Arb., Oskar-Schlitter-Str. 15
— Hermann, Former, Hochbergstraße 13
— Johann, Grubenarbeiter, Dorfstr. 36
— Johann, Wagenmeister, Schillingstr. 17
— Josef, Kuratus, Auenstraße 4
— Karl, Elektriker, Schillingstraße 17
— Karl, Hobler, Drosselweg 3
— Ludwig, Invalide, Bunter Hof 12
— Marie, Witwe, Beuthener Straße 29
— Marie, Witwe, Hohenzollernstraße 2
— Marie, Witwe, Kleiststraße 16
— Pauline, Witwe, Werderstraße 8
— Pauline, Witwe, Winklerstraße 15
— Peter, Invalide, Bischofstraße 7
— Richard, Kesselwärter, Holwedestr. 13
— Stephan, Büroangestellter, Adolf-Hitler-Straße 65
— Stephan, Invalide, Winklerstraße 4
— Stephan, Arbeiter, Beuthener Str. 25
— Theodor, Aufseher, Margarethenstr. 2
— Thomas, Häuer, Grenzstraße 1
— Valeska, Witwe, Beuthener Str. 33
— Viktor, Tapezierer, Paulstraße 55
— Vinzent, Schlosser, Mühlstraße 8
— Walter, Invalide, Gneisenaustr. 44
— Wilhelm, Häuer, Hohenzollernstraße 2
— Wilhelm, Häuer, Kantstraße 7
— Wilhelm, Invalide, Finkenweg 71
— Wilhelm, Malermeister, Kaiserstr. 22
Madejski, Josef, Invalide, Bismarckhütter Straße 9
Mader, Leopold, Arb., Buntenhausenkol. 2
Maden, Josef, Zimmerhäuer, Ackerstr. 2
Madla, Johann, Invalide, Lindenstr. 14
März, Paul, ohne Beruf, Wilhelmstr. 34
Mätzner, Emilie, Witwe, Dorotheenstr. 41
Magdziok, August, Monteur, Lessingstr. 10
— Franz, Schlosser, Memeler Weg 3
— Johann, Installat., Dittersdorfstr. 7
— Johann, Invalide, Pfarrstraße 2
— Karl, Rohrleger, Lissaer Straße 12
— Marie, Witwe, Holwedestraße 4
Magiera, Adam, Invalide, Pfarrstr. 7
— Alexander, Malermeister, Dorotheenstraße 59
— Alfons, Arbeiter, Friedrichstraße 16
— Alois, Grb.-Arb., Friedhofstraße 16
— Anna, ohne Beruf, Hüttenstraße 8
— Anna, Witwe, Beuthener Straße 109
— Anna, Witwe, Scherholzstraße 3
— Anton, Grubenarbeiter, Meisenweg 87
— Anton, Rechnungsführer, Kronprinzenstraße 242
— Bronislawa, Rentn., Heinrichstr. 74
— Eduard, Grb.-Arb., Tannenbergstr. 3
— Eleonore, Witwe, Dorotheenstr. 1
— Emanuel, Grb.-Arb., Bauernstr. 63
— Emil, Lehrhäuer, Lange Reihe 1
— Emil, Rentner, Annaiegenstraße 12
— Emil, Schlosser, Florianstraße 16
— Franz, Invalide, Kleiner Winkel 5
— Franz, Invalide, Lindenstraße 9
— Franz, Invalide, Einsiedelstraße 18
— Franz, Invalide, Heinrichstr. 47b
— Franz, Invalide, Querstraße 1
— Georg, Grb.-Arb., Philippstraße 2
— Gerhard, Grb.-Arb., Baumannstr. 23
— Heinrich, Dreher, Gründlerstraße 3
— Hildegard, Hausbes., Barbarastr. 20a
— Ignaz, Invalide, Zechenstraße 1
— Johann, Arb., Kronprinzenstr. 536
— Johann, Bergarb., Tannenbergstr. 20
— Johann, Invalide, Friedhofstraße 1
— Josef, Arbeiter, Tannenbergstraße 3
— Josef, Arbeiter, Tannenbergstraße 28
— Karl, Arbeiter, Bischofstraße 6
— Karl, Häuer, Dorotheenstraße 78
— Karl, Invalide, Moltkestraße 6
— Karl, Justiz-Angest., Meisenweg 53
— Karl, Kaufmann, Solgerstraße 32
— Karl, Pensionär, Annastraße 13
— Karl, Schuhmacher, Rob.-Koch-Str. 4
— Konstantin, Malermeister, Wilhelmstraße 30

Magiera, Leo, Grubenarb., Liebigstr. 4
— Mathilde, ohne Beruf, Redenstraße 1a
— Max, Arbeiter, Holwedestraße 9
— Paul, Arbeiter, Parkstraße 23
— Paul, Vorzeichner, Kronprinzenstr. 530
— Peter, Arbeiter, Kroprinzenstr. 475
— Robert, Invalide, Gneisenaustr. 26
— Simon, Invalide, Bergmannspfad 21
— Theophil, Invalide, Dorotheenstr. 36
— Thomas, Rentner, Solgerstraße 32
— Viktor, Invalide, Borsigstraße 9
— Viktor, Tagearbeiter, Krugstraße 10
— Viktor, Landarbeiterin, Gut Neuhof 2
— Vinzent, Invalide, Heinrichstraße 45
— Werner, Vers.-Beamt., Schecheplatz 13
— Wilhelm, Invalide, Rheinbabenstr. 15
— Wilhelm, Häuer, Knappenweg 2
Magner, Elfriede, Witwe, Bahnstraße 6
— Friedrich, Drogeriebesitzer, Kronprinzenstraße 278
— Heinrich, Häuer, Paul-Keller-Str. 1
— Johann, Invalide, Adolfstraße 31
— Josef, Rentner, Winklerstraße 5
— Ludwig, Grb.-Arb., Salzbrunnstr. 21
— Marie, Witwe, Guidostraße 40
— Max, Schlosser, Winklerstraße 7
— Paul, Verwieger, Lange Reihe 4
— Theodor, Invalide, Holwedestraße 2
Magnor, Albine, Witwe, Krugstraße 14
— Agnes, ohne Beruf, Hochbergstraße 10
— Gerhard, Häuer, Gartenstraße 18
— Johann, Bergm., Kronprinzenstr. 569
— Stephan, Schuhmacher, Grünstr. 15
— Wilhelm, Invalide, Schulstraße 2
Magsich, Konrad, Zimmerm., Dorfstr. 48
Magura, Albert, Grb.-Arb., Zedlitzstr. 7
— Gertrud, Witwe, Uferstraße 4
— Robert, Hüttenarbeiter, Zillerstr. 18
— Valentin, Arbeiter, Viktoriastr. 18
— Wilhelmine, ohne Beruf, Lessingstr. 6
Mahlberg, Theodor, Kaufmann, Bahnhofsplatz 5
Mahnedie, Johann, Aufseher, Eisenhammerstraße 12
Mai, Erich, Schmied, Einsiedelstraße 24
— Ernst, Invalide, Annastraße 6
— Franz, Metzgehilfe, Kronprinzenstr. 552
— Fritz, Zeitschriftenwerber, Schlachthofstraße 5
— Konstantin, Hausbes., Bielitzer Str. 5
— Paul, Zahnarzt, Kronprinzenstr. 232
Maibaum, Heinrich, Grubenarbeiter, Junker Hof 4
— Kurt, Holzarbeiter, Beuthener Str. 31
— Richard, Maurer, Kleiststraße 12
Maibüchen, Wilhelm, Drahtzieher, Adolf-Deichsel-Straße 26
Maicher, Alb., Witwe, Beuthener Str. 66
— Alois, Arbeiter, Gründlerstraße 4
— Bruno, Stellmach., Kronprinzenstr. 11
— Karl, Tischler, Kronprinzenstraße 13
— Paul, Arbeiter, Kronprinzenstraße 15
— Paul, Grubenarbeiter, Bischofstr. 60
— Wilhelm, Maler, Ziegeleiweg 2
Maichrowitz, Anna, Bierverl., Teichstr. 53
— Richard, Bierverleger, Kronprinzenstraße 188a
Maidowski, Wilhelm, Materialienverwalter, Florianstraße 1
Maier, Hans, Rechnungsführ., Adolfstr. 8
— Heinrich, Büroangestellter, Kantstr. 1
— Josef, Grb.-Arb., Kronprinzenstr. 49
— Paul, Häuer, Florianstraße 12
— Paul, Invalide, Finkenweg 53
— Wilhelm, Elektriker, Bismarckstr. 7
Mainczyk, Franz, Bauarb., Halbenstr. 5
— Franziska, Witwe, Kronprinzenstr. 522
— Josef, Invalide, Kronprinzenstr. 486
— Katharina, Ehefrau, Johannes-Vogel-Straße 8
— Paul, Invalide, Einsiedelstraße 15
— Richard, Häuer, Knappenweg 8
— Robert, Arbeiter, Dorotheenstraße 71
— Theodor, Stellmach., Tannenbergstr. 81
Mainczyk, Rudolf, Inv., Kronprinzenstraße 524
— Stephan, Grubenarbeiter, Kronprinzenstraße 570
Mainka, Albert, Rentner, Grünstraße 6
— Alexander, Bäckermeister, Bielitzer Straße 4
— Alexander, Häuer, Hüttenstraße 11
— Adolf, Bauunternehmer, Kronprinzenstraße 239
— Alois, Bergarb., Kronprinzenstr. 188a
— Andreas, Arbeiter, Pfarrstraße 48
— Andreas, Grb.-Arb., Hopfenbuschstr. 18
— Anton, Härter, Wilhelmstraße 7
— Anton, Grubenarbeiter, Borsigstr. 3
— Anton, Häuer, Bochhammerstraße 14
— Anton, Sattler, Holwedestraße 8
— Anna, o. B., Dittersdorfer Straße 7
— Auguste, ohne Beruf, Heinrichstr. 23
— Barbara, Rentnerin, Friedensstr. 55
— Bernhard, Rangiermeister i. R., Friedrichstraße 6
— Berta, Witwe, Salzbrunnstraße 4
— Cäcilie, Witwe, Heinrichstraße 62
— Emanuel, Reichsbahn-Sekretär, Kronprinzenstraße 228
— Emil, Grubenarbeiter, Ottiliaestr. 15
— Emil, Grubensteiger, Gärtnerweg 3
— Engelbert Magazinverwalter, Kronprinzenstraße 306
— Erich, Maurermeister, Paulstraße 28
— Franz, Arbeiter, Bischofstraße 60
— Franz, Bergarbeiter, Wiesenstraße 2
— Franz, Buchhalter, Damaschkestr. 12
— Franz, Arb., Siedlung vom 4. Juli 5c
— Franz, Invalide, Dorotheenstr. 72
— Franz, Rentner, Beuthener Str. 95
— Friedrich, Buchhalter, Am Hag 6
— Georg, Kaufmann, Heinrichstraße 86
— Hans, Bäckermeister, Friesenweg 14
— Heinrich, Fördermann, Röhrigstr. 22
— Hubert, Kaufm., Kronprinzenstr. 524
— Ignaz, Invalide, Beuthener Str. 16
— Josef, Arbeiter, Schillingstraße 23
— Josef, Arbeiter, Kurze Straße 3
— Josef, Grubenarbeiter, Holwedestr. 14
— Josef, Häuer, Pfarrstraße 4
— Josef, Invalide, Teichstraße 39
— Julius, Grb.-Arb., Beuthener Str. 93
— Karl, Invalide, Wiesenstraße 22
— Karl, Grubenarbeiter, Bäckerweg 3
— Karl, Grb.-Arb., Tannenbergstr. 11
— Karl, Invalide, Röhrigstraße 22
— Karoline, Witwe, Kronprinzenstr. 561
— Konrad, Häuer, Zillerstraße 8
— Konrad, Kaufm., Kronprinzenstr. 242
— Konrad, Arbeit., Dittersdorfer Str. 9
— Konrad, techn. Sekretär, Am Hag 2
— Margarethe, Witwe, Pfarrstraße 43
— Marie, Witwe, Heinrichstraße 56
— Martha, Witwe, Friedrichstraße 72a
— Martha, Wwe., Osk.-Schlitter-Str. 15
— Max, Bezirksmonteur, Heinrichstr. 62
— Max, Lokheizer, Gust.-Freytag-Str. 15
— Oskar, Arbeiter, Kronprinzenstr. 242
— Paul, Bergarb., Osk.-Schlitter-Str. 20
— Paul, Grb.-Arb., Dorotheenstraße 81
— Paul, Invalide, Kronprinzenstr. 220
— Paul, Obersteiger, Kronprinzenstr. 335
— Paul, Postschaffner, Georgstraße 3
— Paul, Sekretär, Gymnasialstraße 6
— Pauline, Witwe, Lückestraße 18
— Peter, Bauarbeiter, Jahnstraße 4
— Peter, Kraftwagenführer, Kronprinzenstraße 334
— Peter, Maurer, Kronprinzenstr. 21
— Peter, Tagearbeiter, Arnoldstraße 27
— Raimund, Kaufmann, Friedrichstr. 9
— Richard, Grubenarb., Kronprinzenstraße 176
— Richard, Kraftwagenf., Beuthener Straße 100
— Rudolf, Ref.-Lokführer, Nikolaier Straße 5
Mainka, Roman, Grb.-Arb., Heinrichstraße 71
— Richard, Polizei-Mstr., Teichstraße 36
— Stanislaus, Inv., Luisenstraße 7
— Silvester, Steigerstellvertr., Hochgesandtstraße 24
— Theodor, Arbeiter, Knurower Str. 65
— Theodor, Grubenarb., Beuth. Str. 41
— Thimotheus, Inv., Tannenbergstr. 12
— Viktor, Arbeiter, Tannenbergstr. 89
— Viktor, Invalide, Flurstraße 1
— Wilh., Bierfahrer, Bielitzer Str. 10
— Wilh., Grubenarb., Guidostraße 12
— Wilhelm, Maschinist, Teichstraße 11
— Wilhelm, Schlosser, Fichteweg 2
— Wilhelm, Volontär, Zeppelinstr. 1
Maintoch, Josef, Arbeiter, Paulstraße 17
Mainusch, Alfr., Häuer, Bergmannspf. 9
— Josef, Masch.-Arb., Kronprinzenstraße 433
— Angelika, Ehefrau, Barbarastraße 2b
— Johann, Inv., Glückaufstraße 21
— Johann, Portier, Viktoriastraße 21
— Josef, Inv., Rheinbabenstraße 13
— Josef, Schmied, Emmystraße 8
— Julianna, Witwe, Rheinbabenstr. 13
— Marie, Witwe, Kronprinzenstraße 419
— Michael, Inv., Adolfstraße 33
— Paul, Zollwachtmstr., Schillingstr. 20
— Richard, Destillateur, Körnerstraße 9
— Robert, Angest. a. D., Friesenweg 18
— Robert, Stellmacher, Kalidestraße 10
— Viktor, Lok.-Führ., Kampfbahnallee 63
— Wilh., Schmied, Vinzentstraße 7
Mainzek, Martha, Witwe, Kronprinzenstraße 555
Maiß, Franz, Grubenarb., Beuthener Straße 99
— Franz, Invalide, Beuthener Str. 99
— Karl, Lehrer, Kleiststraße 19
— Leo, Invalide, Annastraße 16
Maiwald, Gustav, Motorführer, Kronprinzenstraße 6
Majerczyk, Franz, Grubenarb., Bielschowitzer Straße 7
Majerski, Gustav, Dentist, Dorotheenstr. 44
Majewski, von, Fritz, Schlosser, Hardenbergweg 12
Major, Ernst, Dreher, Bochhammerstr. 24
— Georg, Elektriker, Bochhammerstr. 23
— Gerhard, Arbeiter, Zerniker Str. 25
— Heinrich, Arbeiter, Konkordiastr. 2
— Johann, Häuer, Kronprinzenstr. 405
— Johann, Invalide, Parkstraße 29
— Josef, Grubenarb., Dittersdorfer Straße 11
— Julius, Invalide, Bochhammerstr. 23
— Max, Arb., Buntenbauienkolonie 10
— Theodor, Invalide, Wilhelmstraße 65
— Wilh., Masch.-Arb., Bochhammerstr. 23
— Wilhelm, Masch.-Wärter, Rheinbabenstraße 5
Majowski, Julius, Grubenarb., Oskar-Schlitter-Straße 12
— Peter, Häuer, Oskar-Schlitter-Str. 3
— Viktor, Grubenarb., Gründlerstr. 3
Majunke, Linus, Obergerichtsvollzieher, Kronprinzenstraße 232
Makosch, Anna, Witwe, Bülowstraße 3
— Anna, Witwe, Krugstraße 20
— Anna, Witwe, Lerchenweg 1
— August, Arbeiter, Koloniestraße 7
— Edmund, Bäckermstr., Finkenweg 39
— Erich, Buchhalter, Kaiserstraße 1
— Gregor, Dreher, Schillerstraße 4
— Herbert, Häuer, Querschlag 5
— Jakob, Schlosser, Dorotheenstraße 87a
— Paul, Zimmerh., Emmystraße 23
— Robert, Arbeiter, Friesenweg 35
— Susanna, Rentnerin, Urbanstraße 7

Makowski, Bruno, Kaufmann, Kronprinzenstraße 260
– Florentine, o. P., Rybniker Straße 1
– Johann, Inv., Hohenzollernstraße 8
– Vinzenz, Bergmann, Weinkopfstr. 13
Makowsky, Emanuel, Rentner, Gneisenaustraße 28
– Johann, Arbeiter, Kronprinzenstr. 209
Makiolka, Emil, Markscheider-Assistent, Jeenelstraße 3
– Georg, Maler, Rheinbabenstraße 15
Makulik, Franz, Vorschmied, Kronprinzenstraße 451
Makulla, Anna, Caritas-Sekretärin, Pfarrstraße 48
– Johann, Zimmerh., Tannenbergstr. 75
– Stephan, Invalide, Hatzfeldstraße 3
Makullik, Joh., Inv., Jaeschkestraße 3
Malaka, Ernst, Rentner, Wallstraße 7
Malasia, Franz, Invalide, Schulstr. 9
– Franz, Inv., Zechenstraße 11
– Gerhard, Arbeiter, Philippstraße 3
– Martha, o. B., Blücherstraße 7
– Paul, Invalide, Zechenstraße 9
Malayka, Josef, Arbeiter, Ernststr. 16
Malcharczyk, Ewald, Masch.-Arb., Kronprinzenstraße 441
Malcher, Edmund, Vekturant, Schöffenweg 2
– Ernst, Pol.-Beamter, Wilhelmstr. 36
– Franz, Grubenarb., Beuth. Str. 73
– Gertrud, Witwe, Schöffenweg 2
– Johann, Kutscher, Stollenstraße 8
– Josefine, Witwe, Dorotheenstraße 94
– Karl, Schlosser, An der Quelle 3
– Leonhard, Pol.-Oberwachtmeister, Mühlstraße 16
– Luzie, Schneiderin, Schöffenweg 2
– Max, Lehrer, Neue Dorotheenstr. 11
– Paul, Pensionär, Hochgesandtstraße 22
– Richard, Postinsp., Schechestraße 12
– Robert, Grubenarb., Oskar-Schlitter-Straße 14
– Stephan, Invalide, Arnoldstraße 17
– Stephanie, Schneiderin, Schöffenweg 2
– Viktor, Invalide, Beuthener Str. 61
Malcherczyk, Alois, Grubenarb., Talstr. 2
– Alois, Schlosser, Beuthener Str. 99
– Anton, Tagearb., Beuthener Str. 50
– Berta, Witwe, Kronprinzenstraße 105
– Bruno, Händler, Richthofenweg 22
– Franz, Kohlenhändler, Glückaufstr. 7
– Georg, Grubenarb., Sandstraße 18
– Georg, Häuer, Dorfstraße 33
– Joh. jun., Beifahrer, Kronprinzenstraße 162
– Johann, Grubenarb., Schöffenweg 4
– Joh. sen., Inval., Kronprinzenstr. 162
– Josef, Grubenarb., Dorfstraße 39
– Josef, Grubenarb., Körnerstraße 2
– Josef, Grubenarb., Röhrigstraße 8
– Josef, Invalide, Röhrigstraße 10
– Josef, Postarbeiter, Lange Reihe 2
– Josef, Schmied, Rainstraße 7
– Julie, o. B., Röhrigstraße 10
– Marie, Ehefrau, Kunzendorfer Str. 29
– Marie, o. B., Abstimmungsstraße 42
– Marie, Witwe, Buntenhausenkol. 11
– Marie, Witwe, Kronprinzenstraße 226
– Marie, Witwe, Schöffenweg 4
– Martha, Witwe, Heinitzstraße 2
– Paul, Gr.-Arb., Osk.-Schlitter-Str. 1
– Paul, Grubenarb., Röhrigstraße 10
– Peter, Grubenarb., Gneisenaustr. 13
– Philipp, Bauarb., Lehmgrubenstr. 13
– Theodor, Grubenarb., Hohenzollernstraße 60
– Theodor, Invalide, Ottiliaestraße 23
– Theophil, Stadtverw.-Ass., Wiesenstr. 2
Malcherczyk, Theophil, Maschinenschlosser, Schillingstraße 1
— Valentin, Inv., Abstimmungsstr. 34
— Viktor, Grubenarb., Kleiststraße 10
— Viktoria, Witwe, Paulstraße 14
Malcherek, Alfons, Elektriker, Posener Weg 11
— Alois, Grubenarb., Hultschiner Weg 26
— Anna, Witwe, Augustastraße 5
— Emanuel, Schlosser, Posener Weg 45
— Felix, Papiergroßh., Hermannstr. 6
— Georg, Ingenieur, Ahornallee 19
— Johann, Häuer, Tannenbergstraße 81
— Joh., Masch.-Arb., Beuthener Str. 95
— Josef, Invalide, Konradstraße 1
— Josef, Lehrhäuer, Werderstraße 8
— Josef, Schlossermeister, Albertstr. 8
— Luzie, Witwe, Kantstraße 24
— Max, Zimmerh., Hultschiner Weg 5
— Otto, Postsekr., Seydewitzstraße 3
— Paul, Lehrer, Ziegeleiweg 4
— Philipp, Zimmerh., Hohenzollernstr. 7
— Simon, Invalide, Pestalozzistraße 13
— Stephan, Maurer, Friesenweg 1
— Wilhelm, Grubenarb., Friesenweg 36
— Wilhelm, Grubenarb., Hohenzollernstraße 3
— Wilhelm, Kaufmann, Barbarastr. 10
Malcherowitz, Alois, Böttcher, Posener Weg 20
— Eduard, Grubenarbeiter, Kampfbahnallee, Parzelle 33
— Eduard, Rentner, Guidostraße 20
Malczok, Anton, Arbeiter, Laurahütter Straße 15
— Hedwig, o. B., Schönaichstraße 2
— Johann, Schlosser, Laurahütter Str. 11
— Karl, Arbeiter, Nikolaier Straße 4a
— Wilhelm, Rangierer, Salzbrunnstr. 28
Malczyk, Joh., Tagearb., Mackensenstr. 3
— Ludwig, Grubenarb., Kaiserstr. 16
Malecha, Johann, Kaiserstraße 28
— Johann, Polizei.-Hauptwachtmeister., Plesser Straße 21
— Theodor, Rangierer, Königshütter Straße 1
— Wilhelm, Arb., Siedlung v. 4. Juli 22
Malecki, Anton, Schlosser, Hochbergstr. 6
Maleika, Alois, Maurer, Heinrichstr. 19
— Barbara, Witwe, Wilhelmstr. 7
— Johann, Häuer, Beuthener Str. 57
— Josef, Bergmann, Wilhelmstraße 32a
— Josef, Bergmann, Zedlitzstraße 2
— Marie, Witwe, Wilhelmstraße 27
— Max, Monteur, Saarlandstraße 14
— Robert, Maurer, Heinrichstraße 26
— Roman, Kaufm., Kronprinzenstr. 256
— Walter, Schlosser, Zillerstraße 16
Maleja, Florentine, Witwe, Kronprinzenstraße 360
Malejka, Anton, Invalide, Friedhofstr. 26
— August, Grubenarb., Friedhofstraße 26
— Eduard, Arbeiter, Kurze Straße 6
— Ewald, Grubenarb., Dittersdorfer Straße 13
— Franz, Invalide, Alsenstraße 5
— Franz, Invalide, Holteistraße 8
— Heinrich, Anschläger, Dittersd. Str. 19
— Johanna, o. B., Kampfbahnallee 33
— Josef, Grubenarb., Endersdorfer Straße 3
— Josef, Rentner, Kurze Straße 6
— Martha, Witwe, Abstimmungsstr. 38
— Paul, Arbeiter, Kurze Straße 6
Malek, Anton, Friseur, Gust.-Freytag-Straße 2
— Anton, Invalide, Buntenhausenkol. 10
— August, Rentner, Pfarrstraße 11a
— Franz, Invalide, Heinrichstraße 76a
— Franziska, Witwe, Kronprinzenstr. 583
Malek, Franz, Just.-Insp., Dorotheenstraße 38
— Georg, Seiler, Ad.-Deichsel-Str. 13
— Hans, Maschinensetzer, Kleiststraße 3
— Johann, Invalide, Teschener Str. 11
— Johann, Kraftwagenf., Kronprinzenstraße 6
— Johann, Schlosser, Hochgesandtstr. 17
— Joh., Rentner, Kronprinzenstr. 310
— Josef, Hüttenarb., Lissaer Weg 2
— Josef, Koksarb., Buntenhausenkol. 11
— Jos., Reichsbahnbed., Ad.-Deichs.-Str. 6
— Karl, Grubenarb., Kleiststraße 6
— Karl, Maurer, Raudener Straße 16
— Karl, Schneider, Hindenburgstraße 1
— Luzie, Spinnerin, Tannenbergstr. 25
— Melchior, Masch.-Arb., Bismarckhütter Straße 3
— Paul, Fördermann, Röhrigstraße 3
— Paul, Invalide, Kaiserstraße 5
— Peter, Häuer, Eichendorffweg 47
— Robert, Schlosser, Flutbrücke 4
— Theodor, Invalide, Beuthener Str. 67
— Wilhelm, Bademstr., Rheinbabenstr. 13
— Wilhelm, Rohrleger, Laurah. Str. 17
— Wilhelm, Schlosser, Holwedestraße 11
Maler, Karl, Inval., Kronprinzenstr. 135
Maleschik, Richard, Sekr. a. D., Gerhard-Wagner-Weg 12
Maleska, Alfons, Grubenarb., Friedhofstraße 24
— Andreas, Invalide, Paulstraße 54
— Felix, Invalide, Sedanstraße 9
— Ignaz, Arbeiter, Werkstraße 11
— Josef, Friseur, Heinrichstraße 50
— Theodor, Grubenarb., Gustloffstr. 17
Maletz, Engelbert, Rektor, Kronprinzenstraße 239
— Leo, Steiger, Kronprinzenstraße 469
Maletz, Max, Fleischer, Goethestraße 15
Maletzek, Eduard, Vorzeichner, Gustav-Freytag-Straße 11
— Franz, Hüttenarb., Gustav-Freytag-Straße 13
Maletzki, Anastasia, Witwe, Barbarastraße 4
— Balbine, Händlerin, Paulstraße 34
— Bernhard, Häuer, Gneisenaustraße 23
Maleyka, Konrad, Arb., Holwedestr. 33
— Martha, Witwe, Guidostraße 12
— Max, Häuer, Seydewitzstraße 9
— Pauline, Witwe, Wilhelmstraße 24
Malik, Elisabeth, Witwe, Mühlstraße 22
— Geschw., Herbert, Ernst, Erwin, Schmidtstraße 13
— Georg, Tagearb., Kronprinzenstr. 405
— Johann, Arbeiter, Eintrachtstraße 5
— Jos., Maschinenarb., Großer Winkel 7
— Leo, Dreher, Schecheplatz 6
— Marie, Witwe, Beuthener Straße 121
— Martha, Witwe, Tannenbergstraße 26
— Max, Masseur, Parkstraße 13
— Paul, Arbeiter, Seilbahnstraße 4
— Paul, Häuer, Beuthener Straße 25
— Peter, Invalide, Körnerstraße 19
— Richard, Kaufmann, Dorotheenstr. 79
— Theodor, Postschaffner, Amselweg 15
Malina, Alfons, Grubenarb., Wallstr. 10
— August, Werkmstr., Paulstraße 5
— Hildegard, Verkäuf., Schlageterstr. 11
— Josef, Häuer, Buntenhausenkolonie 4
— Josef, Kaufmann, Stollenstraße 2
— Marie, Witwe, Knappenweg 4
— Nikolaus, Arbeiter, Paulstraße 3
— Richard, Bergarb., Teschener Str. 11
— Theodor, Arbeiter, Werderstraße 12
— Viktoria, Witwe, Paulstraße 9
Malinowski, Josef, Arbeiter, Neuhofstr. 20
— Leo, Kaufmann, Bergmannspfad 5
— Pauline, Witwe, Holwedestraße 2

Maliska, Alois, Inval., Kampfbahnallee, Parzelle 188
— Alois, Kranführer, Guidostraße 19
— Georg, Hüttenarbeiter, Hopfenbuschstraße 18
— Gertrud, Angest., Ziethenstraße 1a
— Konstantin, Rentner, Bergstraße 2
— Maximilian, Arbeiter, Fleischerweg 15
— Paul, Arbeiter, Heinrichstraße 5
— Paul, Invalide, Hochgesandtstraße 21
Malkrab, Osw., Maurer, Friedrichstr. 12
Mallasch, Heinrich, Geschäftsf., Bischofstraße 30
Mally, Karl, Häuer, Finkenweg 10
Malok, Josef, Inv., Friedhofstraße 7a
Malorny, Adolf, Dreher, Posener Weg 4
— Alexander, Kellner, Paulstraße 16
— Alois, Häuer, Kronprinzenstraße 64
— Bernhard, Grubenarb., Ziegeleiweg 5
— Franziska, Witwe, Seilbahnstraße 33
— Hedwig, Rentn., Kronprinzenstr. 313
— Klara, Witwe, Barbarastraße 10
— Konstantin, Schlosser, Gneisenaustr. 40
— Maximilian, Schlosser, Kronprinzenstraße 2
— Theodor, Grubenarb., Guidostraße 7
— Valentin, Aufseher, Gartenstraße 8
— Wilh., Grubenarb., Hultschiner Weg 27
Maloschek, Valentin, Masch.-Arbeiter, Knappenweg 4
Malotta, Hedwig, Witwe, Dorotheenstraße 34
— Franziska, Gesch.-Inh., Tamaschkestraße 31
— Silvester, Bürovorsteher a. D., Dorotheenstraße 34
Maljzewski, Adolf, Lehrhäuer, Kronprinzenstraße 98
Malura, Josef, Steinsetzmeister, Seilbahnstraße 45
— Rudolf, Schachtarb., Michaelstraße 31
Malz, August, Häuer, Laurahütter Str. 7
— Eduard, Schlosser, Zillerstraße 4
— Ernst, Grubenarb., Zillerstraße 4
— Franziska, Rentnerin, Teichstraße 44
— Johann, Bergmann, Badestraße 1
— Josef, Schweißer, Plesser Straße 2
— Nikolaus, Vorzeichner, Gründlerstr. 2
— Paul, Invalide, Bauernstraße 65
— Pauline, o. B., Kampfbahnallee 45
Malucha, Karl, Heizer, Kronprinzenstr. 8
Malurs, Joh., Rangierauff., Urbanstr. 13d
Malvick, Edmund, Häuer, Parkstraße 1
Malyska, Alfred, Meßgehilfe, Bismarckstraße 4
— Max, Arbeiter, Fiebigstraße 5
Malusek, Karl, Grubenarb., Schmiedebrücke 16
— Karl, Invalide, Kronprinzenstraße 452
Malzewski, Otto, Rohrleger, Flurstr. 4
Mamlok, Erwin, Techniker, Kleiststraße 21
Manasse, Elisabeth, o. B., Gust.-Freytag-Straße 11
Mandalka, Johann, Arbeiter, Gustloffstraße 17
— Ottiliae, Rentnerin, Gustav-Freytag-Straße 9
Mandel, Alfred, Arbeit., Dorotheenstr. 90
— Franziska, Händlerin, Viktoriastr. 17
— Gustav, Arbeiter, Parkstraße 31
— Johann, Friedrichstraße 10
— Josef, Schweißer, Am Bach 1
— Vinzenz, Masch.-Arb., Kronprinzenstraße 502
Mandera, Adam, Invalide, Velsenstr. 17
— Bernhard, Grubenarb., Holwedestr. 11
— Ernst, Grubenarb., Velsenstraße 29
— Max, Kaufmann, Urbanstraße 13k
Mandera, Otto, Arb., Teschener Str. 12
Mandetzky, Josef, Maschinist, Saarlandstraße 12
Mandla, Bruno, Grubenarb., Annastr. 8
— Emil, Kranführer, Gustloffstraße 18
— Johann, Häuer, Siedlung v. 4. Juli 16
— Karoline, Witwe, Einsiedelstraße 24
— Theophil, o. B., Gustloffstraße 10
Mandok, Paul, Schrämer, Kronprinzenstraße 53
— Stephan, Straßenbahnschaffner, Hardenbergweg 11
Mandolla, Josef, Bäckermeister, Kronprinzenstraße 256
Mandowski, Kurt, Gastwirt, Tannenbergstraße 21
Mandrek, Joh., Inv., Kampfbahnallee, Parzelle 224
Mandrella, Alma, Verkäuf., Ottiliaestr. 3
— Bruno, Arbeiter, Plesser Straße 2
— Franz, Elektriker, Fr.-Wilh.-Str. 3
— Gregor, Masch.-Auff., Fichteweg 7
— Heinrich, Grubenarb., Endersdorfer Straße 5
— Ignaz, Invalide, Endersd. Straße 5
— Johann, Masch.-Wärter, Kronprinzenstraße 549
— Josef, Invalide, Salzbrunnstr. 22
— Leopoldine, Witwe, Röhrigstraße 30
— Marie, Witwe, Sedanstraße 23
— Paul, Dreher, Koloniestraße 2
— Valentin, Schlosser, Raudener Str. 69
— Viktor, Grubenarb., Endersdorfer Straße 5
— Wilhelm, Meßgehilfe, Einsiedelstr. 9
Manbrysch, Jakob, Hausbes., Hindenburgstraße 1
— Johann, Arbeiter, Eichendorffweg 90
— Marianne, Witwe, Pfarrstraße 45
— Marie, o. B., Tannenbergstraße 61
— Theodor, o. B., Viktoriastraße 14
Manessel, Anton, Arbeiter, Siedlung vom 4. Juli 18
Manetzki, Heinrich, Holzarb., Beuthener Straße 72
— Wilhelm, Grubenarb., Flutbrücke 2
Manaelsdorf, Egon, Buchhalter, Wilhelmstraße 38
Manglitz, Karl, Gichter, Paulstraße 9
Mania, Johann, Kriminalsekr., Saarlandstraße 16
Maniak, Konstant., Pol.-Hauptwachtmstr., Eichendorffweg 3
Maniura, Joh., Stadtinsp. a. D., Adolf-Hitler-Straße 43
— Maria, Witwe, Knurower Straße 47
— Paul, Kriminalsekr., Dorotheenstr. 46
Maniurka, Anna, Witwe, Beuth. Str. 31
— Anna, Witwe, Paulstraße 61
— Anna, Witwe, Konkordiastraße 4
— August, Grubenarb., Beuth. Str. 97
— Viktor, Aufseher, Märklinstraße 1
Majura, August, Invalide, Schmidtstr 14
Manjurka, Ernst, Verlader, Dittersdorfer Straße 9
— Josef, Rentner, Hermannstraße 1
Mann, Franz, Arbeiter, Heinrichstr. 84
— Friedrich, Grubenarb., Konradstr. 15
— Hedwig, Rentnerin, Querstraße 1
— Karl, Rentnerin, Seilbahnstraße 27
— Paul, Invalide, Hochgesandtstraße 11
— Paul, Schlosser, Paulstraße 8
Mannack, Marie, Witwe, Baumannstr. 53
Manowski, v., Eduard, Inv., Goethestr. 21
Manowski, Julius, Konstrukteur, Annabergstraße 9
— Robert, Arbeiter, Heinrichstraße 4
— Therese, Witwe, Kunzendorfer Str. 56
— Wladislaus, Arbeiter, Kunzendorfer Straße 56
Mansel, Ernst, Tischler, Gleiwitzer Str. 2
— Anna, Witwe, Kronprinzenstraße 409
— Paul, Grubenarb., Am Hag 8
Mansfeld, August, Grubenarb., Kronprinzenstraße 516
— Franz, Feldaufseher, Einsiedelstr. 22
— Franz, Invalide, Krugstraße 4
— Johann, Aufseher, Friesenweg 27
— Josef, Maler, Ackerstraße 1
— Karl, Arbeiter, Kronprinzenstraße 449
— Konstantin, Inv., Kronprinzenstr. 537
— Lothar, Polizeiangest., Emmystraße 14
— Paul, Häuer, Beuthener Straße 62
— Rob., Grubenarb., Eichendorffweg 57
— Robert, Schlosser, Kronprinzenstr. 518
— Rosa, Witwe, Adolf-Hitler-Straße 67
— Theodor, Grubenarb., Schöffenweg 9
— Viktoria, Ehefrau, Einsiedelstraße 22
— Wilhelm, Häuer, Kronprinzenstr. 413
Mantel, Elisabeth, o. B., Teichstraße 65
Mantke, Jos., Bauarb., Joh.-Vog.-Str. 26
Marcinek, Franz, Arbeiter, Knurower Straße 11
Marcisch, Alfred, Grubenarb., Vinzentstraße 4
March, Georg, Bauarb., Gneisenaustr. 16
— Hugo, Beifahrer, Heinrichstraße 36
— Johann, Inv., Heinrichstraße 57
Marczyk, August, Aufseher, Paulstr. 4
Marek, Alois, Zimmerh., Ottiliaestr. 10
— Anna, Händlerin, Dorotheenstraße 81
— Anton, Invalide, Dorotheenstraße 51
— Anton, Schlosser, Annabergstraße 9
— August, Invalide, Paulstraße 21
— August, Maurerpolier, Albertstraße 5
— Bernhard, Arbeiter, Holwedestraße 17
— Elisabeth, o. B., Rösselsprungstraße 6
— Emanuel, Grubenarb., Koloniestr. 14
— Emil, Steigerstellvertr., Wilhelmstr. 38
— Ernst, Arbeiter, Kampfbahnallee 131
— Ernst, Grubenarb., Beuthener Str. 15a
— Eugen, Grubenarb., Gartenstraße 22
— Euphemie, Witwe, Gartenstraße 22
— Florian, Koksarb., Siedl. v. 1. Juli 2d
— Franz, Arbeiter, Kronprinzenstr. 214
— Franz, Arbeiter, Rob.-Blum.-Str. 8
— Franz, Arbeiter, Werkplatz 4
— Franz, Grb.-Arb., Kronprinzenstr. 441
— Franz, Häuer, Kavellenstraße 13
— Franz, Invalide, Am Wäldchen 4
— Franz, Rentner, Humboldstraße 9
— Franziska, Rentner, Viktoriastraße 16
— Franziska, Witwe, Körnerstraße 8
— Georg, Füller, Einsiedelstraße 9
— Georg, Grubenarb., Am Wäldchen 4
— Georg, Schlosser, Am Wäldchen 1
— Gertrud, Geschäftsinh., Paulstraße 15
— Heinrich, Fördermann, Fiebigstraße 5
— Ignaz, Invalide, Augustinstraße 7
— Ignaz, Krim.-Sekr., Dorotheenstr. 45
— Jakob, Invalide, Rainstraße 16
— Johann, Grubenarb., Matthiasstr. 8
— Johann, Kohlenfahrer, Friedrichstr. 7
— Johann, Schmied, Dorotheenstr. 94
— Johann, Vorarbeiter, Werderstraße 5
— Josef, Invalide, Dorfstraße 48
— Josef, Grubenarb., Fiebigstraße 6
— Josef, Grubenarb., Teichstraße 65
— Karl, Former, Dittersdorfer Str. 2
— Karl, Grubenarb., Bahnstraße 3
— Karl, Invalide, Beuthener Straße 5
— Karl, Kutscher, Guidostraße 7
— Karoline, Witwe, Werderstraße 14
— Konstantin, Zimmerh., Paulstraße 51
— Ludwig, Invalide, Einsiedelstraße 24
— Marie, Witwe, Gründlerstraße 4
— Marie, Witwe, Krugstraße 5
— Max, Stadtinsp., Finkenweg 3
— Paul, Arbeiter, Goethestraße 29
— Paul, Arbeiter, Zeppelinstraße 1

[illegible]rek, Pauline, Witwe, Kaiserstr. 9
[illegible] Pauline, Witwe, Kunzendorfer Str. 25
[illegible]ldolf, Arbeiter, Mackensenstraße 1
[illegible]egfr., Grubenarb., Mackensenstr. 13
[illegible]mund, Häuer, Werderstraße 1
[illegible]pole, Witwe, Kirchstraße 2
[illegible]lestor, Klempner, Katzeldstraße 5
[illegible]eodor, Photograph, Ratsstraße 16
[illegible]eodor, Wärter, Paulstraße 54
[illegible]eophil, Invalide, Einsiedelstraße 10
[illegible]omas, Schneider, Weinkopfstraße 12
[illegible]ieska, Witwe, Torstraße 43
[illegible]ktor, Invalide, Salzbrunnstraße 50
[illegible]ldemar, Elektriker, Paulstraße 21
[illegible]lhelm, Grubenarb., Mackensenstr. 1
[illegible], Schlosser, Klausberger Str. 14
[illegible]lhelm, Kronprinzenstraße 585
[illegible]we, Rentenempfg. 2a
[illegible]cof, Max, Grubenarb., Bielitzer Straße 7
[illegible]ef, Peter, Inv., Bielschow. Str. 12
[illegible]ef, Franz, Reinigungsfrau, Hermannstraße
[illegible]n, Schuhmacher, Kronprinzenstr. 9
[illegible]ef, Helene, o. B., Kronprinzenstraße 575
[illegible]ard, Inv., Kronprinzenstr. 542
[illegible]ard, Reichsbahn-Oberinspektor, Bismarckplatz 2
[illegible] Pol.-Hauptwachtmstr. i. R., Einsiedelstraße 2
[illegible]ska, Franziska, Witwe, Kronprinzenstraße 50a
[illegible], Witwe, Barbarastraße 16
[illegible]rta, ohne Beruf, Matthiasstr. 19
[illegible]ter, Setzer, Kronprinzenstr. 246
[illegible], Lackierer, Florianstr. 22
[illegible]ann, Dominik, Arb., Bunter Hof 21
[illegible]ann, Paul, Kraftfahrer, Memeler Weg 23
[illegible], Mathilde, Witwe, Gründlerstraße 5
[illegible]ig, Grubenarbeiter, Oskar-Schlinter-Straße 15
[illegible]n, Karl, Bergm., Humboldtstr. 8
[illegible], Emil, Zimmerer, Kronprinzenstraße 313
[illegible]ska, Witwe, Bauernstraße 11
[illegible], Franz, Häuer, Hochgelandstraße 11
[illegible]omas, Kesselwärter, Sandstraße 1
[illegible]us, Max, Grubenarbeiter, Endersdorfer Straße 5
[illegible]ski, Heinrich, Grubenarbeiter, Schützenweg 13
[illegible]bert, Häuer, Kronprinzenstr. 577
[illegible], Invalide, Kronprinzenstr. 603
[illegible]eodor, Füller, Torstraße 52
[illegible]ka, Job., Arb., Bunter Hof 16
[illegible], Johann, Markscheider-Assist., Beuthener Straße 56
[illegible], Alfred, Arbeiter, Fleischerweg 2
[illegible], Arthur, Geschäftsführer, Flurstr. 6
[illegible], Emil, Arbeiter, Hüttenstraße 6
[illegible]rent., Witwe, Kronprinzenstr. 463
[illegible], Franz, Rentier, Dorotheenstraße 4
[illegible]nziska, Rentn., Kampfbahnallee 6
[illegible]einrich, Invalide, Bauernstraße 8
[illegible]ann, Arbeiter, Abstimmungsstr. 9
[illegible]ann, Arbeiter, Michaelstraße 75
[illegible], Invalide, Gründlerstraße 2
[illegible]anne, Witwe, Ottiliaestraße 19
[illegible], Schlosser, Beuthener Str. 60
[illegible]ban, Grubenarb., Röbrigstr. 2
[illegible]mas, Invalide, Röbrigstraße 3
[illegible]lhelm, Arbeiter, Mackensenstraße 7
[illegible], August, Beamtenanwärter, Victoriastraße 15a
[illegible], Grubenarbeiter, Arnoldstraße 7
[illegible]del, Emil, Rentn., Dorotheenstr. 7
[illegible], Hauszehilfe, Adolfstraße 2
[illegible]rg, Pol.-Ang. i. R., Freienweg 31

Marendel, Gerh., Kontr.-Ass., Kaiserstr. 9
— Heinrich, Angestellter, Urbanstr. 6
— Karl, Rechnungsführ., Sperlingsweg 9
— Marie, Witwe, Gartenstraße 5a
— Oskar, Schlosser, Freienweg 33
— Paul, Schlossermeister, Schillerstr. 2
— Walter, Dentist, Kronprinzenstr. 281
Mareschek, Franz, Maschinenwärter, Lückestraße 15
— Franziska, Witwe, Hermannstraße 7
— Gerhard, Dreher, Vogelweide 11
— Hedwig, Witwe, Augustastraße 11
Marschallek, Paul, Arb., Sendewitzstr. 9
Marschlich, Rosa, o. B., Barbarastraße 8
Marschoiek, Alfons, Grubenarbeiter, Querschlagstraße 5
— Leo, Bergmann, Salzbrunnstraße 28
— Theodor, Invalide, Einsiedelstraße 13
Marschollek, Paul, Inval., Schulstr. 17
Marie, Joh., Arbeit., Annaegenstr. 17b
Mariek, Adelheid, o. B., Körnerstr. 12
Marciak, Marie, Rentn., Urbanstr. 11
Martin, Herr., Lehrerin, Friedrichstr. 9
— Heinrich, Bauarbeiter, Teichstr. 11
— Marie, o. B., Beuthener Straße 60
— Peter, Teerdestillateur, Bismarckhütter Straße 5
Martinek, Paul, Treber, Bernifer Str. 18
Martinowski, August, Schichtmeister i. R., Paulstraße 2
Martinowsky, Johannes, Kaufmann, Beuthener Straße 59
Marschek, Pet., Landschaftsm., Hillerstr. 18
Marschoke, Viktor, Grubenarbeiter, Mackensenstraße 11
Marquet, Johann, Arbeiter, Parkstr. 33
— Karl, Maschinenschlosser, Kampfbahnallee 31
Marschke, Paul, Kaufmann, Kronprinzenstraße 439
Maruszczyk, Agnes, Witwe, Jahnstraße 11
— Alfred, Rangierer, Wallstraße 10
— August, Straßenbahnsch., Fichteweg 6
— Georg, Grb.-Arb., Job.-Vogel-Str. 6
— Georg, Grubenarbeiter, Zechenstr. 5
— Johann, Invalide, Krugstraße 1
— Maria, Witwe, Kronprinzenstr. 493
— Wilhelm, Grb.-Arb., Bauernstr. 59
Maruska, Paul, Häuer, Michaelstr. 75
Maruszyk, Josef, Maschinenarbeiter, Kronprinzenstraße 585
Marwitz, Gerhard, Bankkaufmann, Adolf-Hitler-Straße 50
Marx, Artur, Invalide, Parkstraße 9
— Erich, Steiger, Viktoriastraße 21
— Franz, Häuer, Paulstraße 47
— Franz, Invalide, Weinkopfstraße 5
— Klara, Fräulein, Körnerstraße 2
— Marie, Witwe, Kronprinzenstr. 446
— Olga, Witwe, Schlageterstraße 13
— Otto, Invalide, Finkenweg 39
— Richard, Inval., Buntenhausenkol. 13
— Richard, Maurer, Teichstraße 17
— Wilhelm, Häuer, Hardenbergweg 9
— Wilhelm, Zimmerling, Paulstr. 47
Marxniok, Ignaz, Grubenarbeiter, Teichstraße 15a
— Vinzent, Zimmerhäuer, Ziegeleiweg 9
Marzodko, Anton, Schneider, Wilhelmstraße 26
Marzok, Emil, Schlosser, Bromberger Weg 9
— Hedwig, ohne Beruf, Heinrichstr. 38a
— Ignaz, Invalide, Viktoriastraße 14
Marzoll, Albert, Inv., Knurower Str. 35
— Bruno, Schuhmacher, Pfarrstraße 52
— Franz, Pol.-Sekr., Am grünen Eck 5
— Johann, Monteur, Baumannstr. 6
— Ludwig, Pol.-Angest., Heinrichstr. 26
— Sophie, Witwe, Lückestraße 14
Marschallek, Robert, Grubenarbeiter, Kronprinzenstraße 565
Marschetzki, Emilie, Witwe, Schillingstraße 15

Maschik, Johann, Molkereibesitzer, Gartenstraße 19
Maschke, Rudolf, kaufm. Angestellter, Kampfbahnallee 5
Maschlanka, Richard, Polizei-Hauptwachtmeister, Liebigstraße 2
Maschnitza, Florentine, Rentnerin, Fleischerweg 17
Masdziok, August, Bergarb., Pfarrstr. 15
Maser, August, Bahnarb., Goethestr. 34
Masion, Emma, o. B., Langemarckstr. 26
— Franz, Rentner, Friedrichstraße 3
— Hubert, Grb.-Arb., Hochbergstr. 7
— Jos., Weichenwärter, Friedensweg 5
— Karoline, Rentnerin, Teichstr. 15a
— Thomas, Kassenbote, Kronprinzenstraße 329
Masnitza, Adrian, Postassist., Georgstr. 2
— Georg, Postbeamter, Kleiststraße 22
— Thomas, Häuer, Pfarrstraße 76
Masna, Anton, Polizei-Beamter, Meisenweg 29
Massalek, Heinrich, Bäckermeister, Beuthener Straße 16
Massarczik, Franz, Zimmermann, Sandstraße 15
— Georg, Arbeiter, Seidenstraße 5
— Gerhard, Grb.-Arb., Vinzentstraße 1
— Rudolf, Arbeiter, Sandstraße 14
— Wilhelm, Häuer, Einsiedelstraße 14
Massarsek, Sophie, Witwe, Kronprinzenstraße 163
Massek, Peter, Maschinist, Kaiserstr. 7
Massellik, Lorenz, Grb.-Arb., Friedhofstr. 19a
Massen, Edmund, Arbeiter, Kantstr. 15
— Johann, Arbeiter, Beraustraße 1a
— Johann, Hüttenarb., Hochbergstr. 7
— Karoline, Witwe, Pleßer Straße 16
— Martha, o. B., Kronprinzenstr. 425
— Peter, Arbeiter, Kantstraße 15
Matzallerz, Georg, Drahtzieher, Adolf-Teichiel-Straße 3
Matzalez, Max, Rohrleger, Pfarrstr. 13a
Matzer, Bernh., Maur., Knitschiner Weg 2
— Gertrud, Ehefrau, Hillerstraße 24
— Johann, Invalide, Barbarastraße 29
— Karl, Invalide, Steiler Weg 8
— Margarethe, Ordensschwester, Kronprinzenstraße 448
— Max, Justiz-Obersekr., Dorotheenstr. 52
— Rudolf, Bergarbeiter, Hillerstraße 24
Matzurczyk, Anna, o. B., Tannenbergstraße 38
Matzurek, Alexander, Grubenarbeiter, Salzbrunnstraße 25
— Anton, Masch.-Wärter, Gartenstr. 5
— Franz, Hauptwachtmeister, Reitzensteinstraße 7
— Josef, Kokereiarbeiter, Gartenstr. 5
— Julius, Arbeiter, Kronprinzenstr. 530
— Leo, Schlosser, Kronprinzenstr. 270
Matzaiczyk, Maria, Angest., Alsenstr. 12
Matheja, Rob., Rentner, Annaegenstr. 14
— Theodor, Kranführer, Gartenstr. 24
Matera, August, Schmied, Konkordiastr. 5
— Leo, Häuer, Kronprinzenstraße 419
— Vinzent, Rentner, Schulzestraße 3
Materla, Anna, Gastwirtin, Kronprinzenstraße 177
— Georg, Gastwirt, Kronprinzenstr. 177
— Hedwig, Ehefrau, Heinrichstraße 21
— Josef, Hausbes., Kronprinzenstr. 177
— Konrad, Häuer, Memeler Weg 35
— Paul, Arbeiter, Guidostraße 22
— Pius, Fleischermeister, Kantstraße 22
— Reinh., Fleischermstr., Heinrichstr. 21
— Theophil, Aufseher, Röbrigstraße 10
— Wanda, Witwe, Robert-Blum-Str. 2
Materlik, Alfons, Häuer, Bromberger Weg 12
— Monika, Witwe, Heinrichstraße 104
Matern, Alfons, Grubenarbeiter, Bischofstraße 60
— Pauline, Witwe, Bischofstraße 60

Materne, Franziska, Witwe, Kronprinzenstraße 4
— Julie, Witwe, Knurower Straße 55
— Karl, Invalide, Langemarckstraße 23
Matejka, Erhard, Drogist, Kronprinzenstraße 185
Matenia, Paul, Bergarbeiter, Kronprinzenstraße 619
Metternich, Hildegard, NSV.-Angestellte, Bülowstraße 2
Mathea, Heinrich, Schmied, Dorotheenstraße 114
— Johann, Wagenmstr., Bischofstr. 33
— Julie, Witwe, Einsiedelstraße 13
— Ludwig, Arbeiter, Dorotheenstraße 114
— Paul, Bahnhofsschaffner, Kronprinzenstraße 193
Mathejia, Alfred, Arbeiter, Koloniestr. 1
— Emanuel, Häuer, Bauernstraße 2
— Georg, Kaufm., Kronprinzenstr. 301
— Johann, Arbeiter, Mollstraße 5
— Johann, Bergm., Kronprinzenstr. 492
— Johann, Bergmann, Zimmerplatz 2
— Joh., Lohnbuchhalter, Heinrichstr. 57
— Johann, Pensionär, Körnerstraße 17
— Konrad, Häuer, Schulstraße 12
— Marie, Stickerin, Kronprinzenstr. 255
— Marie, Witwe, Stollenstraße 8
— Max, Häuer, Dorotheenstraße 102
— Paul, Arbeiter, Gneisenaustraße 32
— Paul, Grubenarbeiter, Urbanstr. 20
— Peter, Masch.-Wärter, Küsterweg 8
— Raimund, Abteilungsleiter, Hopfenbuschstraße 42
— Richard, Arbeiter, Teschener Str. 12
— Theodor, Invalide, Bauernstraße 20
— Wilhelm, Zahntechniker, Annaberastr. 9
Mathejczyk, Johann, Parkwächter, Adolf-Deichsel-Straße 25
Mathejek, Hugo, Wirtschaftsbeamter, Zeppelinstraße 1
Mathes, Gregor, Inval., Heinrichstr. 80
Mathias, Max, Fleischer, Glückaufstr. 18
— Max, Fleischer, Wallstraße 9
Mathiel, Paul, Grb.-Arb., Moltkestr. 11
Mathuschik, Josef, Arbeiter, Albertstr. 12
Matiwiczyk, Lorenz, Inv., Haldenstr. 12
Matkzik, Franz, Invalide, Mühlstr. 13
Matkzik, Leo, Grb.-Arb., Guidostr. 21
Matkussek, Johann, Maler, Grenzstr. 1
— Marie, Rentnerin, Grenzstraße 1
Matussek, Ernst, Grb.-Arb., Werderstr. 29
Matzenga, Marie, Witwe, Ottiliaestr. 16
— Rosa, Witwe, Robert-Koch-Str. 8
Matloch, Emil, Arbeiter, Kunzendorfer Straße 39
Matlok, Alexand., Verwieger, Krugstr. 13
— Ernst, Grb.-Arb., Salzbrunnstr. 46
— Johann, Arbeiter, Gustloffstraße 17
— Josef, Arbeiter, Klausberger Str. 8
— Klara, Arbeiterin, Lückestraße 8
— Robert, Invalide, Buntenbaumenkol. 3
— Stanislaus, Verwieger, Einsiedelstr. 9
— Viktor, Kraftwagenführer, Tarnowitzer Straße 7
— Wilhelm, Grb.-Arb., Apenrader Weg 21
Matschke, August, Rentn., Saarlandstr. 14
— Erich, Grubenarbeiter, Kunzendorfer Straße 31
Matschulla, Herm., Dekorat., Yorckweg 7
Mattern, Bruno, Bera-Obersekretär, Kronprinzenstraße 395
— Edmund, Gewerbeoberlehrer, Dorotheenstraße 39
— Marie, Witwe, Brückenweg 10
— Paul, Rentner, Peter-Paul-Straße 13
Matthies, Georg, Ingenieur, Kronprinzenstraße 374
Mattreja, Wilh., Schneider, Paulstr. 47
Matula, Robert, Zimmerer, Kantstr. 4
Matulla, Gertrud, Witwe, Zedlitzstr. 1
— Ignaz, Bauarbeiter, Pappelweg 21
Matulla, Josef, Pfefferküchler, Schulstr. 14
— Paul, Arbeiter, Klausberger Str. 14
— Paul, Tischler, Wilhelmstraße 5
Matuschczyk, Joh., Arb., Dorotheenstr. 94
— Josef, Arbeiter, Dorotheenstraße 16
— Marie, Witwe, Bergmannstraße 6
Matuschek, Albertine, Witwe, Borsigstr. 8
— Alfred, Maurermeister, Robert-Blum-Straße 4
— Andreas, Invalide, Teschener Str. 3
— Beate, Witwe, Knurower Straße 53
— Emanuel, Arbeiter, Borsigstraße 5
— Emanuel, Hüttenarb., Kronprinzenstraße 105
— Franz, Invalide, Schmidtstraße 16
— Franz, Rentner, Barbarastraße 8
— Franz, Zahlmeister, Schlageterstr. 3
— Heinrich, Angest., Haldenstraße 16
— Johann, Arbeiter, Beuthener Str. 63
— Josef, Rentner, Gleiwitzer Straße 10
— Josef, Schlosser, Werkplatz 6
— Karl, Gartenarb., Kronprinzenstr. 11
— Karl, Grubenarb., Annastraße 11
— Klara, Rentnerin, Dorotheenstr. 14
— Klara, Witwe, Hardenbergweg 14
— Konrad, Grubenarb., Heinrichstraße 29
— Konrad, Kranführer, Kronprinzenstraße 241
— Konstantin, Invalide, Saarlandstr. 16
— Marie, Witwe, Einsiedelstraße 21
— Max, Maschinist, Saarlandstraße 11
— Paul, Arbeiter, Beuthener Straße 63
— Paul, Invalide, Holwedestraße 4
— Paul, Invalide, Uferstraße 4
— Richard, Grubenarb., Heinrichstraße 5
— Richard, Grubenarb., Kronprinzenstraße 488
— Robert, Arbeiter, Heinrichstraße 25
— Rupert, Arbeiter, Lehmgrubenstr. 27
— Sophie, Aufwärterin, Siedlung vom 4. Juli 12a
— Viktor, Fleischermstr., Pfarrstraße 27
— Viktoria, Witwe, Werkplatz 2
— Wilhelm, Angest., Richthofenweg 16
Matuschik, Adolf, Schlosser, Auf d. Höhe 9
— Alfred, Maler, Kronprinzenstraße 451
— Anna, Rentnerin, Vinzentstraße 6
— Artur, Musiker, Kronprinzenstraße 536
— Auguste, v. B., Kronprinzenstraße 451
— Cyprian, Häuer, Dissarsstraße 6
— Franz, Maler, Kronprinzenstraße 443
— Paul, Invalide, Arnoldstraße 15
— Richard, Kraftwagenf., Turnerweg 4
— Theophil, Häuer, Kantstraße 2
Matuschke, Alois, Invalide, Paulstr. 61
Matuschok, Karl, Invalide, Teichstr. 45a
Matuschzek, Johanna, Witwe, Heinrichstraße 47b
Matuschzyk, Robert, Grubenarb., Kampfbahnallee 49
— Josef, Angest., Margarethenstraße 2
— Karl, Arbeiter, Friedrichstraße 7
— Marie, Witwe, Seilbahnstraße 19
— Severin, Vorarbeiter, Wallstraße 7
Matusek, Josef, Botenmstr., Kronprinzenstraße 362
Matussek, August, Rangierer, Fiebigstraße 3
— Franz, Betriebsaff.-Anw., Bergwerkstraße 17
— Paul, Masch.-Arb., Fiebigstraße 5
— Stephan, Weichen-Wärter, Bielschowitzer Straße 18
Matuszczyk, Kurt, Schlosser, Schlageterstraße 9
Matyschik, Maria, Hebamme, Beuthener Straße 64
Matyl, August, Invalide, Gieschestr. 12
— Ernst, Angest., Friedensstraße 19
— Josef, Arbeiter, Ziegeleiweg 5
Matyl, Paul, Bauarb., Barbarastraße 7
— Viktoria, Witwe, Barbarastraße 7
Matyll, Stanislaus, Inv., Friedensweg 9
Matys, Paul, Zimmerpolier, Schlachthofstraße 10
Matyschik, Vinzenz, Schmied, Bismarckstraße 10
Matyschok, Paul, Invalide, Emmystr. 28
Matysczok, Franz, Arbeiter, Steinstr. 4
Matysek, Julie, Witwe, Kronprinzenstraße 436
Matysik, Alois, Schuhmacher, Zechenstr. 7
— Franz, Invalide, Gneisenaustraße 34
— Johanna, Witwe, Friedhofstraße 27
— Josef, Grubenarb., Bauernstraße 21
— Karoline, Rentnerin, Heinrichstr. 66a
— Martha, Witwe, Teschener Straße 16
— Max, Rohrleger, Hakenweg 3
— Paul, Grubenarb., Joh.-Vogel-Str. 22
— Viktor, Wiegemeister, Schmidtstr. 23
— Wilhelm, Grubenarb., Bauernstraße 33
— Wilhelm, Wandergewerbetreibender, Kronprinzenstraße 313
Matyssek, Heinrich, Angest., Pfarrstr. 64a
— Johann, Invalide, Myslowitzer Str. 5
— Johann, Zimmerer, Finkenweg 14
— Josef, Presser, Friedhofstraße 21
— Paul, Lok.-Führer, Lessingstraße 14
— Silvester, Pol.-Beamter, Dorotheenstraße 126
— Vinzenz, Invalide, Mühlstraße 21
Matyssik, Rudolf, Musiker, Friedhofstr. 21
Matzak, Alfred, Invalide, Beuthener Straße 67
Matzke, Artur, Justizoberinsp., Dorotheenstraße 51
— Ernst, Vorarbeiter, Gerhard-Wagner-Weg 18
Matzner, Helene, Witwe, Viktoriastr. 7
Matzschok, Josef, Häuer, Siedlung vom 4. Juli 24a
Mauchnik, August, Inv., Abstimmungsstraße 45
— Paul, Schlosser, An d. Joiefskirche 2
Maul, Heinrich, Arbeiter, Mollstraße 5
— Robert, Fördermasch., Hüttenstr. 13
Maurer, Elisabeth, v. B., Kronprinzenstraße 544
Mauritz, Paul, Zollsekret., Schillingstr. 16
Maus, Anna, Hilfslehrerin, Beuthener Straße 109
— Paul, Kaufmann, Baumannstraße 29
May, Erich, Grubenarb., Dorotheenstr. 79
— Helene, Witwe, Heinrichstraße 88
— Josef, Masch.-Arb., Bunter Hof 23
Maxara, Albert, Kanzleiinsp., Gymnasialstraße 1
— Nikolaus, Masch.-Arb., Kurze Str. 1
Marellon, Hugo, Zimmerb., Heckenweg 1
— Alfons, Grubenarb., Fr.-Wilh.-Str.
— Alois, Angest., Neuhofstraße 23
— Georg, Häuer, Rösselsprungstraße 4
— Johann, Arbeiter, Neuhofstraße 21
— Johann, Maschinenwärter, Glückaufstraße 4
— Josef, Grubenarb., Kantstraße 8
— Martha, Witwe, Rösselsprungstr. 4
— Max, Häuer, Kantstraße 18
— Paul, Arbeiter, Pfarrstraße 29
May, Alfons, Vekturant, Zechenstraße 7
— Alfred, Bäckermstr., Laurah. Str. 2
— August, Polizeirevieroberwachtmeister, Alsenstraße 18
— Barbara, Witwe, Einsiedelstraße 24
— Engelbert, Angest., Peter-Paul-Str. 1
— Erhard, Arbeiter, Friedrichstraße 10
— Ernst, Händler, Zechenstraße 7
— Ernst, Schlosser, Sandstraße 7
— Ewald, Berginsp. a. D., Dorotheenstraße 36

May, Friedrich, Bücherrevisor, Kampfbahnallee 53
— Georg, Schneider, Friedrichstraße 18
— Jeanette, Schneiderin, Dorotheenstr. 1
— Josef, Händler, Ottiliaestraße 2
— Konrad, Eisendreher, Hochgesandtstr. 9
— Marie, Rentnerin, Annesegenstraße 12
— Marie, Witwe, Kronprinzenstr. 176
— Reinh., Lampenmstr., Hochgesandtstr. 8
— Theodor, Rechnungsf., Königsh. Str. 2
— Valeska, Witwe, Sandstraße 7
Mayer, Georg, Maler, Graudenzer Weg 4
— Joh., Kanzleibeamt., Kampfbahnallee 1
— Josef, Schlosser, Saarlandstraße 9
— Julie, Witwe, Kronprinzenstraße 435
— Karl, Inv., Hermannstraße 4
— Klara, Arbeiterin, Gust.-Freytag-Str. 8
— Konrad, Inv., Dorotheenstraße 83
— Max, Händler, Baumannstraße 40
— Maximil., Pol.-Insp., Meisenweg 43
— Rudolf, Arbeiter, Friedhofstraße 4
— Siegmund, Bildhändler, Ad.-Hitler-Straße 67
Mazier, Emilie, Aufräumefr., Schlageterstraße 4
— Helmut, Grubenarb., Dorotheenstr. 57
— Herbert, Schlossermstr., Kronprinzenstraße 304a
— Paul, Tapeziermstr., Körnerstr. 5
Mazei, Hedwig, Ehefrau, Paulstraße 57
— Marie, Witwe, Heinrichstraße 47a
Mazolek, Paul, Schmied, Freiheitstr. 6
Mazoichek, Peter, Häuer, Bäckerweg 6
Mazossek, Agate, o. B., Kanalstraße 9a
Mazur, Alma, Arbeiterin, Friedhofstr. 29
— Alois, Grubenarb., Eichendorffweg 17
— Balthasar, Häuer, Merdestraße 2
— Bernhard, Arbeiter, Zerniker Str. 20
— Emil, Agent, Zeppelinstraße 1
— Emil, Invalide, Winklerstraße 9
— Emil, Maschinenwärter, Friedrichstr. 5
— Ernst, Häuer, Winklerstraße 9
— Franz, Grubenarb., Steinstraße 4
— Heinrich, Chemotechniker, Saarlandstraße 6
— Heinrich, Elektriker, Michaelstraße 12a
— Johann, Grubenarb., Gartenstraße 31
— Josef, Badewärter, Philippstraße 3
— Josef, Elektriker, Kronprinzenstr. 315
— Josef, Former, Kronprinzenstraße 155
— Klara, Witwe, Zeppelinstraße 3
— Paul, Grubenarb., Mackensenstr. 5
— Paul, Maurer, Dorotheenstraße 114
— Valentin, Tagearb., Schmidtstraße 21
— Viktor, Arbeiter, Seilbahnstraße 67
— Viktor, Häuer, Albertstraße 11
— Wilhelm, Arbeit., Kronprinzenstr. 492
Mazura, Adolf, Lehrer, Wilhelmstr. 36a
Mazurek, Alfr., Bergm., Delbrückschächte
— Emil, Grubenarb., Seitenstraße 6
— Franz, Arbeiter, Enger Weg 1c
— Johann, Arbeiter, Jaeschkestraße 11
— Josef, Oberheizer, Dorotheenstr. 120
— Julius, Klempner, Wörthstraße 9
— Klara, Witwe, Moltkestraße 16
— Paul, Arbeiter, Friedhofstraße 24
— Viktor, Grubenarb., Bielitzer Str. 10
— Viktor, Schlosser, Goethestraße 28
Mecha, Peter, Arbeiter, Goethestraße 2
Meca, Hedwig, Witwe, Guidostraße 49
— Theodor, Invalide, Steiler Weg 1
Medek, Alois, Schlosser, Pfarrstraße 27
Medelnik, Wilhelm, Rentner, Rybniker Straße 4
Medias, Anna, Witwe, Enger Weg 4a
— Franz, Invalide, Haldenstraße 3
— Johann, Häuer, Friedrichstraße 8
— Josef, Arbeiter, Enger Weg 4a
Medias, Josef, Maschinenwärt., Gustav-Freytag-Straße 24
— Paul, Maschinenwärt., Badestostr. 7
Medla, Karl, Pförtner, Emmystraße 26
Mehl, Elisabeth, Ordensschwester, Kronprinzenstraße 448
Mehlich, Andreas, Rentner, Kurze Str. 7
— Anna, ohne Beruf, Knappenweg 8
— Anna, o. B., Pfarrstraße 21
— Anna, Verkäuf., Kronprinzenstr. 252
— Auguste, Witwe, Paulstraße 57
— Emil, Arbeiter, Kronprinzenstr. 206
— Franz, Schlosser, Tannenbergstr. 53
— Johann, Grubenarb., Redenstraße 3
— Johannes, Stadtinsp., Kronprinzenstraße 149
— Josef, Grubenarb., Myslowitzer Str. 1
— Konrad, Grubenarb., Gleiwitz. Str. 16
— Richard, Elektriker, Kronprinzenstraße 233
— Theodor, Arbeiter, Weinkopfstraße 5
— Wilhelm, Schneider, Lückestraße 12
Mehr, Gottfried, Telephonist, Adolfstr. 28
— Luise, Rentnerin, Körnerstraße 17
— Susanne, Witwe, Bergmannspfad 3
Mehrer, Elfriede, Witwe, Viktoriastr. 1a
Meier, Adolf, Häuer, Annastraße 16
— Alfred, Musiker, Reitzensteinplatz 2
— Anton, Invalide, Enger Weg 4b
— Rudolf, Friseur, Mittelstraße 2
— Viktoria, Witwe, Rheinbabenstr. 1
— Willi, Grubenarb., Bahnstraße 6
Meiners, Ernst, Direktor, Margarethenstraße 4
Meinert, Joh., Maschinist, Beuth. Str. 47
— Josef, Arbeiter, Solgerstraße 28
— Andreas, Grubenarb., Gustloffstr. 5a
— Anton, Häuer, Ernststraße 15
— Johann, Invalide, Beuthener Str. 19
— Karl, Arbeiter, Sandstraße 23
Meinusch, Konrad, Angest., Einsiedelstr. 6
— Konstantine, Hausang., Heinrichstr. 58
— Theodor, Invalide, Dohlenweg 28
Meise, Josef, Pförtner, Fichteweg 2
Meisel, Erwin, Lehrer, Seydewitzstr. 11
— Robert, Lehrer, Hopfenbuschstraße 18
Meiser, Bruno, Schlosser, Kronprinzenstraße 149
— Emanuel, Grubenarb., Saarlandstr. 12
— Theodor, Schlosser, Schillerstraße 1
— Wilhelm, Tagearb., Kampfbahnallee 55
Meisner, Gustav, Kellner, Nietzscheweg 3
— Wanda, Ehefrau, Nietzscheweg 2
Meißner, Anton, Rentner, Friedrichstr. 1
— Pauline, Witwe, Schöffenweg 9
— Wilh., Bergm., Laurahütter Str. 2
Meister, Erich, Rohrleg., Dorotheenstr. 87
— Georg, Wagenstößer, Dorfstraße 31
— Gustav, Pensionär, Finkenweg 7
— Gustav, Schlosser, Schlageterstr. 13
— Herbert, Maler, Buntenhausenkol. 3
— Herbert, Steiger, Kampfbahnallee 92
— Johann, Grubenarb., Wiesenstraße 5
— Karl, Rentner, Schützenweg 28
— Karl, Schlosser, Auf der Höhe 15
— Oskar, Maler, Buntenhausenkolonie 2
— Oswald, Elektriker, Schillerstraße 12
— Walter, Arbeiter, Koloniestraße 2
— Willibald, Steiger, Beuthener Str. 96
Meixner, Karl, Inv., Guidostraße 1
Meja, Oskar, Hüttenarb., Kronprinzenstraße 166
Meka, Edmund, Förderman, Parkstr. 11
— Eugen, Hausmstr., Nikolaier Str. 4
— Paul, Grubenarb., Salzbrunnstr. 27
— Paul, Invalide, Endersdorfer Str. 2
Melcher, Josef, Pensionär, Bischofstr. 18
— Dr., Robert, Zahnarzt, Luisenstr. 15
Meletzki, Theodor, Justiz-Oberinspektor, Gerichtsstraße 2
Meln, Charlotte, Säugl.-Schwester, Dorotheenstraße 63
Melson, Karl, Invalide, Arnoldstraße 27
— Paul, Arbeiter, Albertstraße 12
Meltzer, Marie, Rentnerin, Beuthener Straße 45
Melzer, August, Invalide, Röhrigstr. 30
— August, Kammerarb., Urbanstraße 6
— Franz, Bauarb., Schmidtstraße 20a
— Georg, Konrektor a. D., Dorotheenstraße 31
— Gustav, Pol.-Beamter, Friedrichstr. 8
— Hildegard, Lehrerin, Bielitzer Str. 13
— Hyazinth, Rentner, Guidostraße 67
— Josef, Arb., Bismarckhütter Str. 14
— Josef, Elektriker, Guidostraße 67
— Jos., Pol.-Hptwmstr., Dorotheenstr. 126
— Julius, Arbeiter, Friedhofstraße 20
— Julius, Zollsekr., Kleiststraße 19
— Karl, Grubenarb., Paulstraße 29b
— Klara, Witwe, Glückaufstraße 25
— Maximilian, Grubenarb., Paulstr. 29
— Paul, Grubenarb., Friedhofstraße 22
— Richard, Arbeiter, Gneisenaustraße 42
— Richard, Schneider, Stollenstraße 11
— Rudolf, Fördermaschinist, Gerhard-Wagner-Weg 35
— Theodor, Kesselschmied, Friedhofstr. 27
Melzig, Karl, Straßenbahnkontr., Knurower Straße 10
Menarek, Paul, Inv., Emmystraße 7
Mende, Adolf, Lehrer, Bauernstraße 2
— Alexander, Milchhändler, Gustav-Freytag-Straße 12
— Georg, Maurerpolier, Kleiststraße 20
— Johann, Arbeiter, Gneisenaustr. 15
— Josef, Arbeiter, Kampfbahnallee 35
— Karl, Invalide, Bauernstraße 2
— Karl, Pol.-Wachtmstr., Zeisigweg 10
— Konrad, Grubenarb., Bauernstraße 2
— Marie, Witwe, Kronprinzenstraße 420
— Paul, Grubenarb., Dittersdorfstr. 8
— Paula, Witwe, Dorotheenstraße 49
— Wilhelm, Rentner, Neuhofstraße 19
— Willibald, Bergmann, Schlageterstraße 2
Mendel, August, Grubenarb., Viktoriastraße 4
— Sylvia, Wwe., Gust.-Freytag-Str. 28
Mendla, Anton, Invalide, Seilbahnstr. 9
Mendrowski, Kurt, Ing., Suermondtstraße 37
Mendrygalla, Florentine, Witwe, Oskar-Schlitter-Straße 2
— Joh., Bergmann, Arnoldstraße 19
— Johann, Werkmstr. a. D., Räuschstr. 2
— Karl, Architekt, Gerichtsstraße 16
— Max, Geschäftsführer, Gieschestraße 2
— Paul, Bauunternehmer, Gieschestr. 2
— Robert, Grubenarb., Beuth. Str. 18
Mendrys, Johann, techn. Zeichner, Kronprinzenstraße 463
Mendrzik, Karl, Arbeiter, Solgerstr. 5
Mendyk, Emil, Reichsbahnbediensteter, Schechestraße 9
Meng, Werner, Angest., Schlachthofstr. 1
Menge, Anna, Hausbes., Kronprinzenstraße 311
— Richard, Hotelpächter, Kronprinzenstraße 311
Menschia, Albert, Buchhalter, Thorner Weg 23
Mentner, Franz, Tischler, Velsenstraße 25
— Karl, Schlosser, Stollenstraße 4
— Paul, Desinfektor, Gustloffstraße 5
— Richard, Tapezierer, Dorotheenstr. 43
— Sophie, Pensionärin, Hopfenbuschstraße 18

Menz, Harry, techn. Sekretär, Kronprinzenstraße 36
Menzel, Alfred, Arbeiter, Kampfbahnallee 125
— Alfons, Hilfsgrenzangest., Winklerstraße 36
— Alois, Fördermann, Urbanstraße 6
— Bruno, Angest., Kronprinzenstr. 228
— Erich, Lehrer, Dorotheenstraße 42
— Erna, Klavierlehrerin, Bischofstr. 31
— Ernst, Arbeiter, Schlageterstraße 11
— Gustav, Reichsbahngeh., Urbanstr. 17
— Hugo, Wächter, Nietzscheweg 7
— Hans, Bauführer, Raudener Str. 20
— Johann, Inv., Bielitzer Straße 5
— Josef, Stadtinsp., Beuthener Str. 28
— Karl, Betr.-Ass., Kronprinzenstr. 317
— Karl, Invalide, Kronprinzenstraße 405
— Marie, o. B., Hüttenstraße 3
— Marie, Witwe, Dorotheenstraße 58
— Otto, Kaufmann, Kronprinzenstr. 250
— Otto, Pol.-Oberwachtmstr., Kampfbahnallee 33
— Paul, Arbeiter, Kronprinzenstraße 15
— Theodor, Grubenarb., Gust.-Freytag-Straße 4
Menzler, Albine, Witwe, Dorotheenstr. 57
— Heinrich, Friseur, Kanalstraße 24a
Menzak, Georg, Invalide, Paulstraße 29
Merfort, Josef, Rentner, Gleiwitz. Str. 20
Merge, Fritz, Badewärt., Dorotheenstr. 66
Merkau, Otto, Zollass., Makoschauer Straße 20
Merkel, Agnes, Witwe, Knappenweg 6
— Anna, Witwe, Oskar-Schlitter-Str. 8
— Emanuel, Häuer, Knappenweg 8
— Emil, Invalide, Nietzscheweg 1
— Johann, Invalide, Schechevlatz 4
— Karl, Grubenarb., Bismarckhütter Straße 5
Merkel, Ludw., Grb.-Arb., Hermannschacht
Merker, Albert, Lehrhäuer, Oskar-Schlitter-Straße 20
— Johanna, Schneiderin, Tarnowitzer Straße 3
— Kurt, Bergarbeiter, Werderstraße 5
— Max, Arbeiter, Winklerstraße 12
— Waldemar, Steinbildh., Meisenweg 75
Merkuda, Emil, Häuer, Kronprinzenstraße 496
— Erich, Grubenarb., Abstimmungsstr. 11
— Franz, Grubenarb., Humboldstraße 2
— Gregor, Zimmerhäuer, Humboldstr. 2
— Hubert, Zimmerh., Neue Beuth. Str. 2
— Luzie, Witwe, Guidostraße 7
— Wilhelm, Häuer, Dohlenweg 92
Merkulik, Karl, Grubenarb., Kronprinzenstraße 576
Merta, Karl, Klempner, Paulstraße 41
Mertikat, Franz, Grubenarb., Bauernstraße 44
— Georg, Arbeiter, Holwedestraße 9
— Johann, Inv., Buntenhausenkol. 3
— Josef, Häuer, Heinrichstraße 27
Mertus, Bernhard, Schlosser, Zeblitzstr. 1
— Cäcilie, Witwe, Dorotheenstraße 88
— Paul, Drahtseiler, Wilhelmstraße 14
Merwarth, Alfred, Buchhändler, Kronprinzenstraße 201
— Waldemar, Konditormstr., Adolfstr. 2a
Meja, Georg, Maschinist, Gneisenaustr. 21
Mez, Rosa, o. B., Zeppelinstraße 3
Meiklik, Alois, Kaufmann, Beuthener Straße 29
— Franz, Rentner, Beuthener Str. 47
Metzko, Josepha, Rentnerin, Teichstr. 47
Metzler, Franz, Angest., Kronprinzenstraße 477
— Marie, Klavierlehrerin, Kampfbahnallee 4
Metzner, August, Arbeiter, Emmystr. 17
— Franz, Arbeiter, Bülowstraße 6
— Heinrich, Maler, Weinkopfstraße 7
— Josef, Arbeiter, Baumannstraße 32
— Josef, Rentner, Gleiwitzer Straße 8
— Josef, Schlosser, Kampfbahnallee 51
— Julie, Witwe, Enger Weg 3a
— Karl, Arbeiter, Kronprinzenstraße 116
— Rudolf, Schlosser, Freiheitstraße 4
— Waldemar, Arb., Friedensstraße 16
— Wilhelm, Grubenarb., Sandstraße 19
Meusel, Anna, Witwe, Viktoriastraße 11
— Julius, Bergmann, Gustloffstraße 7
— Max, Grubenarb., Kampfbahnallee 51
Meuser, Charlotte, Ehefr., Schillingstr. 9
Meyer, Amand, Schlosser, Pfarrstr. 13a
— Else, Studienrätin, Suermondtstr. 44
— Emil, Kellner, Peter-Paul-Straße 4
— Emil, Kellner, Zerniker Straße 12a
— Ernst, Häuer, Friedhofstraße 21
— Ernst, Masch.-Techn., Friedensstr. 33
— Franz, Invalide, Kronprinzenstr. 150
— Gertrud, Techn. Lehrerin, Schönaichstraße 1
— Georg, Kaufmann, Kronprinzenstraße 304
— Hans, Kaufmann, Schechevlatz 11b
— Heinrich, Ing., fr. Hauptbüro im Park der D. H.
— Karl, Baumeister, Röhrigstraße 23
— Max, Kaufmann, Kronprinzenstr. 304
— Wilhelm, Feuerwehrmann, Memeler Weg 30

Hotel „Vier Jahreszeiten"
Inh. RUDOLF MIARKA
Kronprinzenstraße 205
Zimmer von 1.50 RM. an

Miarka, Josef, Schlosser, Heinrichstr. 62
— Karl, Gastwirt, Kronprinzenstr. 205
— Paul, Gastwirt, Kronprinzenstr. 205
— Rudolf, Gastwirt, Kronprinzenstr. 205
Michael, Joh., Installateur, Kampfbahnallee 63
Michaelis, Dr. Ernst, Arzt, Kronprinzenstraße 295
— Julius, Lehrer a. D., Kronprinzenstraße 293
— Sophie, Kaufm., Kronprinzenstr. 271
Michaely, Hermann, Finanz-Anwärter, Kronprinzenstraße 621
Michalczyk, Egon, Stadtarzt, Alienstr. 3
Michalt, Paul, Lokführ., Weinkopfstr. 8a
Michalik, August, Kaufmann, Kronprinzenstraße 311
— Berta, o. B., Langemarckstraße 24
— Dorothea, Ehefr., Kronprinzenstr. 313
— Eduard, Arbeiter, Kronprinzenstr. 60
— Emilie, Witwe, Schechestraße 12
— Erwin, Verm.-Techn., Heinrichstr. 44
— Ferdinand, Stadtsekr., Heinrichstr. 44
— Franz, Inv., Beuthener Straße 55
— Franz, Rentner, Neue Beuth. Str. 4
— Friedrich, Schneider, Friesenweg 13
— Heinrich, Buchhalter, Goethestraße 18
— Hermann, Arbeiter, Gneisenaustr. 35
— Johann, Arbeiter, Werkstraße 6
— Joh., Invalide, Kronprinzenstr. 452
— Joh., Schneidermstr., Pfarrstraße 7
— Josef, Grubenarb., Paulstraße 29
— Josef, Invalide, Teichstraße 49
— Josef, Invalide, Velsenstraße 9
— Karl, Häuer, Kanalstraße 8b
— Karl, Invalide, Beuthener Straße 70
— Konrad, Kaufmann, Teichstraße 49
— Mathilde, o. B., Dittersdorfstraße 1
— Paul, Zimmerh., Dorotheenstr. 124
— Pauline, Witwe, Lückestraße 17
— Theodor, Invalide, Velsenstraße 13
Michalik, Viktor, Grb.-Arb., Kaiserstr. 4
Michalke, Heinrich, Angest., Zillerstr. 13
— Max, Kellner, Peter-Paul-Str. 13
Michalla, Rudolf, Zimmerh., Kampfbahnallee 57
Michallek, Ernst, Rentner, Schillerstr. 4
— Kurt, Arbeiter, Lessingstraße 8
— Walter, Fördermasch., Schützenweg 2
Michallik, Alois, Invalide, Weinkopfstraße 13
— Eduard, Arbeiter, Haldenstraße 5
— Emanuel, Grubenarb., Hochgesandtstraße 26
— Ernestine, Witwe, Röhrigstraße 28
— Franz, Invalide, Emmystraße 19
— Georg, Grubenarb., Ernststraße 15
— Julie, Witwe, Guidostraße 4
— Karl, Bergmann, Bischofstraße 60
— Karl, Grubenarb., Mackensenstraße 11
— Leo, Kalkulator, Neue Dorotheenstr. 7
— Marie, Witwe, Pfarrstraße 16
— Max, Angest., Bismarckstraße 6
— Michael, Invalide, Moltkestraße 21
— Stephan, Arbeiter, Ernststraße 17
— Stephan, Klempner, Schmidtstraße 9a
— Theresie, Rentnerin, Uferstraße 1a
— Viktor, Invalide, Feldstraße 12
Michalski, Alexander, Eisengießer, Kampfbahnallee 27
— Alfons, Häuer, Hakenweg 1
— Alfons, Angest., Vinzentstraße 1
— Alfred, Schlosser, Jaeschkestraße 11
— August, Vekturant, Dorotheenstr. 43
— Florentine, Fräulein, Krugstraße 8
— Florentine, Witwe, Stollenstraße 8
— Franz, Arbeiter, Kronprinzenstr. 508
— Franz, Bergarbeiter, Joh.-Vogel-Straße 5
— Franz, Destillateur, Lange Reihe 9
— Franz, Häuer, Heinrichstraße 3
— Franz, Rentner, Vinzentstraße 1
— Heinrich, Arbeiter, Viktoriastraße 21
— Herm., Fleischer, Tannenbergstr. 91
— Johann, Invalide, Friedhofstraße 6
— Joh., Zugschaffner, Nikolaier Str. 5
— Josef, Invalide, Sedanstraße 20
— Karl, Invalide, Bergmannspfad 12
— Karl, Maschinenwärter, Mendestr. 1
— Karl, Oberheizer, Dorotheenstraße 72
— Klara, Strafanstaltsoberwachtmstr., Georgstraße 6
— Ludwig, Badewärter, Kunzendorfer Straße 21
— Marie, Witwe, Endersdorfer Str. 18
— Max, Häuer, Kronprinzenstraße 530
— Max, Markscheider-Ass., Gneisenaustraße 42
— Max, Schlosser, Skallevstraße 5
— Paul, Angestellter, Schloßstraße 3
— Paul, Handelsvertr., Hardenbergweg 10
— Paul, Invalide, Endersdorfer Str. 6
— Paul, Pol.-Wachtmstr. a. D., Vogelweide 13
— Paul, Schneidermstr., Florianstr. 21
— Peter, Invalide, Hakenweg 1
— Stanisl., Masch.-Arb., Kronprinzenstraße 583
— Vinzenz, Grubenarb., Kunzendorfer Straße 21
— Alfons, Glasmacher, Hermannstr. 4
— Edmund, Glasmacher, Kronprinzenstraße 561
— Paul, Arbeiter, Arnoldstraße 13
Michalzyk, Johann, Zimmerm., Gustav-Freytag-Straße 15
— Pauline, Witwe, Kronprinzenstr. 267
Michatsch, Alois, Postass., Tarnowitzer Platz 3
— Dr., Georg, Schlachthofdir., Glückaufstraße 32a

Michatz, Alfons, Tischler, Heinrichstr. 116
— Alois, Bäckermeister, Koloniestr. 12
— Franz, Dreher, Teichstraße 11
— Joh., Eisendreher, Gleiwitzer Str. 20
— Max, Schlosser, Bielschowitzer Str. 8
Michel, Alois, Grubenarb., Goethestr. 12
— Hermann, Installateur, Redenstraße 5
— Josef, Invalide, Lückestraße 15
— Karl, Grubenarb., Sebanstraße 9
— Karl, Werkmstr. a. D., Viktoriastr. 4
— Marie, Witwe, Beuthener Straße 46
— Matthäus, Invalide, Paulstraße 29a
— Max, Rentner, Heinrichstraße 57
— Oswald, Bez.-Schornsteinfegermeister, Kronprinzenstraße 289
— Paul, Arbeiter, Eintrachtstraße 5
— Paul, Richtmeister, Barbarastraße 20a
— Richard, Grubenarb., Borsigstraße 8
— Wilh., Grubenarb., Eichendorffweg 26
— Wilhelm, Inv., Gustloffstraße 2
Michels, Gustav, Tischler, Hohenzollernstraße 8
Michen, Karl, Grubenarb., Küsterweg 6
Michlenz, Hans, Kaufm.-Leiter, Peter-Paul-Straße 8
Michler, Robert, Tischler, Gartenstr. 15
Michlik, Hedwig, Fräul., Steinbruchstr. 3
— Josef, Betriebsass., Schlageterstr. 11
— Josephine, Stationsmädchen, Pfarrstraße 23
— Paul, Invalide, Pfarrstraße 29
Michna, Anselm, Bergarbeiter, Dohlenweg 25
— Heinrich, Häuer, Friedrichstraße 2a
— Heinrich, Zimmermann, Küsterweg 17
— Johann, Häuer, Schulstraße 34
— Josef, Zimmerpol., Hardenbergweg 17
— Matthäus, Raudener Straße 10
— Maximilian, Bauvolier, Dorotheenstraße 83
— Peter, Fördermann, Schulstraße 17
— Viktor, Schneider, Werderstraße 1a
— Wilhelm, Grubenarb., Guidostr. 57
Michnik, Marie, Witwe, Barbarastraße 7
Michol, Franz, Invalide, Ad.-Deichsel-Straße 8
— Hedwig, Invalide, Winklerstraße 14
— Karl, Grubenarb., Schillerstraße 12
— Pauline, Witwe, Sandstraße 22
Micka, Anton, Arbeiter, Parkstraße 15
— Anton, Invalide, Hochgesandtstraße 28
— Franz, Invalide, Krugstraße 16
— Franz, Kesselwärter, Zerniker Str. 31
— Josef, Grubenarb., Guidostraße 30
— Josef, Schneider, Fiebigstraße 6
— Leo, Grubenarb., Apenrader Weg 19
— Paul, Häuer, Lange Reihe 5
Micke, Hedwig, Schulamtsbewerberin, Seydewitzstraße 1
Mickisch, Richard, Invalide, Jaeschkestr. 5
Miczaika, Johanna, Witwe, Dorotheenstraße 31
Miczka, Franz, Fahrsteiger, Beuthener Straße 123
— Franziska, Witwe, Am Bach 5
— Josef, Bürogehilfe, Am Bach 5
— Paul, Elektriker, Am Bach 5
— Paul, Grubenarb., Bischofstraße 60
— Robert, Zimmerhäuer, Hüttenstraße 7
Miczko, Ignaz, Schlosser, Flurstraße 4
Miech, Paul, Grubenarb., Fiebigstraße 1
Miedza, Hans, Grubenarb., Fichteweg 7
— Karl, Arbeiter, Uferstraße 6
Mielke, Emilie, Witwe, Michaelstraße 3a
Miemczyk, Alma, Witwe, Kronprinzenstraße 203
Miemietz, Thekla, Witwe, Koloniestr. 3
Mierkotta, August, Häuer, Borsigstr. 11
— Josef, Invalide, Borsigstraße 11
— Karl, Grubenarb., Kapellenstraße 13
Miensok, Joh., Fördermaschinist, Jaeschkestraße 13
Mientus, Fr., Elektromstr., Zechenstr. 8
Mienzok, Josef, Grubenarb., Richthofenweg 24
Miera, Alfons, Rohrleg., Einsiedelstr. 20
— Alfred, Grubenarb., Dorfstraße 28
— Anton, Benzol-Wäscher, Kronprinzenstraße 143
— Emanuel, Inv., Kunzendorfer Str. 36
— Franz, Elektriker, Friedrich-Wilhelm-Straße 5
— Ignaz, Zimmerh., Am Pulverhaus 3
— Josef, Häuer, Bäckerweg 7
— Josef, Invalide, Plesser Straße 22
— Konrad, Dreher, Krugstraße 1
— Margarete, Aufräumefr., Bülowstr. 15
— Paul, Klempner, Kronprinzenstr. 453
— Vinzenz, Korrespondent, Beuthener Straße 28
Mierzowski, Alfred, Steiger, Hochgesandtstraße 4
— Eduard, Schlosser, Einsiedelstraße 4
— Engelb., Elektroschweißer, Bischofstr. 36
— Josef, Oberheizer, Kronprinzenstr. 435
— Mathilde, Witwe, Kronprinzenstr. 565
— Paul, Bergmann, Dorfstraße 39
— Paul, Techniker, Schmidtstraße 19a
Mierzwa, Alfons, Grubenarb., Endersdorfer Straße 3
— Alfred, Schießhäuer, Schmiedebrücke 9
— Alois, Grubenarb., Rheinbabenstr. 11
— Benedikta, Witwe, Kronprinzenstr. 212
— Bruno, Schweißer, Solgerstraße 1
— Erich, Masch.-Wärter, Bauernstr. 63
— Fr., Maich.-Wärt., Schmiedebrücke 15
— Franz, o. B., Kronprinzenstraße 449
— Fritz, Schweißer, Augustastraße 5
— Isidor, Grubenarb., Hoher Weg 1
— Johann, Arb., Adolf-Deichsel-Str. 33
— Josef, Grubenarb., Beuthener Str. 60
— Josef, Invalide, Endersdorfer Str. 7
— Josef, Kesselschmied, Adolf-Deichsel-Straße 27
— Josef, Uhrmachermeister, Alsenstr. 14
— Marie, Rentnerin, Solgerstraße 7
— Rudolf, Häuer, Dorfstraße 34
— Theodor, Monteur, Bauernstraße 47
— Thomas, Invalide, Schmiedebrücke 15
— Viktor, Monteur, Alsenstraße 2
Mieschalla, Georg, Arb., Oskar-Schlitter-Straße 3
Mieserre, Paul, Steiger, Schöffenweg 11
Miesiwa, Olga, Witwe, Kronprinzenstraße 420
Miethe, Georg, Bankdirektor, Kronprinzenstraße 289
Miezwa, Andreas, Grubenarb., Gerhard-Wagner-Weg 26
Migas, August, Bergarbeiter, Beuthener Straße 69
Migdalski, Alois, Lehrer, Luisenstraße 13
Migdoll, Viktor, Grubenarb., Gerhard-Wagner-Weg 37
Mihatsch, Adolf, Kaufm., Bahnhofspl. 5
Mihatsch, Joh., Lehrer, Rheinbabenstr. 7
— Josef, Arbeiter, Pfarrstraße 29
— Karl, Pol.-Beamter, Meisenweg 13
— Osw., Hüttenarb., Kampfbahnallee 61
— Paul, Lehrer, Scherholzstraße 2
Mika, Albert, Invalide, Paulstraße 16
— Adalbert, Invalide, Schmiedebrücke 30
— Adolf, Grubenarb., Kaiserstraße 6
— Adolf, Häuer, Augustastraße 9
— Agnes, Witwe, Salzbrunnstraße 14
— Alfons, Häuer, Wiesenstraße 9
— Alois, Häuer, Kronprinzenstraße 145
— Alois, Grubenarb., Salzbrunnstr. 53
— Alois, Tischler, Dorotheenstraße 57
— Anna, Witwe, Kaiserstraße 11
Mika, August, Invalide, Augustastr. 9
— Berta, Hebamme, Pfarrstraße 15
— Emanuel, Arb., Heinrichstraße 104
— Emil, Grubenarb., Auf der Höhe 13
— Erich, Grubenarb., Pfarrstraße 82
— Ernst, Fördermann, Ernststraße 17
— Franz, Verwieger, Paulstraße 19
— Franziska, Witwe, Heinrichstraße 104
— Franziska, Witwe, Knappenweg 4
— Heinrich, Schlosser, Kunzendorfer Straße 36
— Hermann, Grubenarb., Lessingstraße 8
— Johann, Grubenarb., Bergmannstr. 1
— Johann, Heizer, Kleiststraße 24
— Josef, Arbeiter, Bülowstraße 15
— Josef, Grubenarb., Paulstraße 22
— Josef, Invalide, Lessingstraße 8
— Leo, Grubenarb., Lückestraße 7
— Ludwig, Grubenaufseher, Kaiserstr. 6
— Ludwig, Maschinist, Raudener Str. 19
— Maria, Witwe, Tannenbergstraße 13
— Maria, Fleischereiinh., Kronprinzenstraße 419
— Matthias, Rentner, Saarlandstr. 14
— Rudolf, Grubenarb., Bauernstraße 2
— Theodor, Häuer, Dohlenweg 114
— Viktor, Drahtzieher, Zerniker Str. 15
— Viktor, Grubenarb., Kanalstraße 12
— Vinzenz, Grubenaufs., fr. Hauptbüro im Park der D. H.
— Vinzenz, Häuer, Teschener Straße 11
— Wilhelm, Arbeiter, Lessingstraße 14
Miketta, Anton, Hauptmann, Kampfbahnallee 24
Mikisch, Agnes, Witwe, Werderstraße 4
Miklas, Alfred, Arbeiter, Paulstraße 7
— Anton, Invalide, Oskar-Schlitter-Straße 18
— Emil, Häuer, Zimmerplatz 2
— Josef, Invalide, Finkenweg 46
— Karl, Schlosser, Tannenbergstraße 20
— Richard, Grubenarb., Oskar-Schlitter-Straße 1
— Walter, Handl.-Bevollm., Zillerstr. 33
Mikolajek, Marie, Witwe, Gustloffstr. 15
Mikolajetz, Franz, Invalide, Hüttenstr. 4
— Gerhard, Grubenarb., Friedrich-Wilhelm-Straße 16
— Johann, Arbeiter, Pfarrstraße 41
— Ludwig, Invalide, Kronprinzenstr. 607
— Ludwig, Masch.-Schlosser, Kronprinzenstraße 611
— Paul, Grubenarbeiter, Dohlenweg 72
— Wilhelm, Arbeiter, Goethestraße 14
Mikolas, Jakob, Schaffner, Adolf-Deichsel-Straße 22
— Johann, Angest., Stollenstraße 8
— Roman, Hausbes., Bauernstraße 47
Mikolasch, Alfons, Vertreter, Scheche-platz 6
— Alois, Kraftwagenführer, Kaiserstraße 22
— Emma, o. B., Matthiasstraße 8
— Julie, Witwe, Kaiserstraße 26
— Valeska, o. B., Kronprinzenstraße 210
— Wilhelm, Buchhalter, Matthiasstr. 8
Mikolaschek, Adolf, Invalide, Siedlung vom 4. Juli 1b
Mikolaschek, Johann, Grubenarbeiter, Emmystraße 22
— Josef, Grubenarbeiter, Friedhofstr. 22
— Viktor, Häuer, Annasegenstraße 10
Mikoleit, Wilhelm, Bergmann, Peter-Paul-Straße 13
Mikosch, Emanuel, Arbeiter, Beuthener Straße 43
Mikulla, Heinrich, Grubenarb., Teichstraße 28
Mikosch, Jakob, Rohrleger, Schöffenweg 5
— Johann, Grb.-Arb., Beuthener Str. 20

Mikosch, Joh., Invad., Beuthener Str. 87
— Josef, Arbeiter, Oskar-Schlitter-Straße 4
— Martha, Witwe, Beuthener Straße 20
— Marie, Ehefrau, Albertstraße 2
— Paul, Grubenarb., Bischofstraße 1
— Richard, Grubenarb., Krugstraße 21
— Theophil, Lehrhäuer, Sohrauer Str. 1
— Thomas, Grubenarb., Sandstraße 16
— Wilhelm, Arbeiter, Werderstraße 26
Miksa, Franz, Steiger, Kunzendorfer Straße 12
— Karl, Schlosser, Knappenweg 8
Mikuda, Luzie, Witwe, Heinrichstraße 46
— Theophil, Anschläger, Heinrichstraße 42
— Viktor, Grubenarb., Heinrichstraße 31
— Wilh., Elektro-Monteur, Doblenweg 15
Mikulki, Joh., Grubenarb., Guidostr. 49
Mikulla, August, Arbeiter, Siedlung vom 4. Juli 23
— Franz, Grubenarb., Sedanstraße 19
— Gertrud, Witwe, Siedl. v. 4. Juli, 22
— Herbert, Bankbeamter, Kirchstr. 1
— Ignaz, Schmied, Beuthener Str. 50
— Kurt, Postheljer, Körnerstraße 12
— Paul, Ingen., Dietrich-Eckart-Str. 12
Mikulski, Florentine, Witwe, Kronprinzenstraße 217
Mikusch, Paul, Invalide, Hopfenbuschstraße 18
Milczarek, Julius, Schlosser, Buntenhausenkolonie 4
Milde, Rudolf, Polizeihauptwachtmstr., Adolf-Hitler-Straße 60
Mildner, Alfons, Kraftwagenf., Zillerstraße 18
— Josef, Schmied, Flurstraße 5
— Robert, Häuer, Robert-Blum-Str. 22
— Vinzenz, Arbeiter, Grünstraße 3
Milisch, Anna, Witwe, Guidostraße 15
— Marie, Witwe, Bauernstraße 2
Milka, Agnes, Hausbes., Gartenstraße 5
— Alois, Buchhalter, Gartenstraße 5a
— Johanna, Witwe, Gartenstraße 5a
Miller, Ernst, Drahtseilarbeiter, Heinrichstraße 57
Milotta, Elisabeth, Witwe, Bielschowitzer Straße 4
— Franz, Masch.-Wärter, Querschlag 7
— Georg, Grubenarb., Kronprinzenstraße 603
— Konrad, Grubenarb., Philippstr. 1
Minas, Andreas, Invalide, Zedlitzstr. 9
— Anna, Händlerin, Paulstraße 26
— Franz, Invalide, Doblenweg 14
— Georg, Bergmann, Salzbrunnstr. 17
— Josef, Grubenarb., Friedrich-Wilhelm-Straße 14
— Josef, Kesselschmied, Am Wäldchen 2
— Katharina, Händlerin, Pfarrstraße 47
— Ludwig, Invalide, Tannenbergstr. 24
— Marie, Witwe, Feldstraße 8
— Oswald, Grubenarb., Kleiststraße 4
— Peter, Invalide, Paulstraße 34
— Richard, Grubenarb., Paulstraße 26
— Wilhelm, Hüttenarbeiter, Ziegelstr. 3
Mindt, Gustav, Kraftwagenführer, Kronprinzenstraße 326
Minias, Ludwig, Zimmerling, Bergmannspfad 8
— Philipp, Masch.-Arb., Friedrichstr. 9
Minka, Paul, Grubenarb., Blücherstr. 3
Minkus, August, Grubenarb., Kunzendorfer Straße 15
— Erich, Schlosser, Bunzelstraße 7
— Gertrud, Witwe, Salzbrunnstraße 26
— Gustav, Kaufm., Kronprinzenstr. 439
— Ludwig, Arbeiter, Augustastraße 6
— Sophie, Witwe, Einsiedelstraße 15
— Wilh., Rechn.-Führer, Friedensweg 7
Minnas, Konrad, Bekturant, Kleiststr. 2
Minol, Franz, Grubenarb., Salzbrunnstraße 4
Minulla, Bruno, Häuer, Knappenweg 4
Miodek, Viktor, Kaufmann, Kronprinzenstraße 436
Miosga, Alfred, Grubenarb., Urbanstr. 17
— Anton, Invalide, Am Wäldchen 13
— Bernhard, Inv., Bessenstraße 3
— Franz, Invalide, Steinbruchstraße 3
— Franz, Maschinist, Kampfbahnallee 3
— Franziska, Hausmädchen, Kronprinzenstraße 448
— Franziska, o. B., Lessingstraße 4
— Franziska, Rentnerin, Vinzentstr. 13
— Georg, Grubenarb., Vinzentstraße 26
— Georg, Seiler, Adolf-Deichsel-Str. 37
— Johann, Aufseher, Lessingstraße 4
— Johann, Grubenarb., Körnerstraße 10
— Johann, Rentner, Bielitzer Straße 14
— Johanna, Witwe, Bauernstraße 59
— Josef, Arbeiter, Barbarastraße 4
— Josef, Maurer, Mollstraße 4
— Josef, Pförtner, Kronprinzenstr. 367
— Karl, Grubenarb., Kronprinzenstr. 436
— Karl, Invalide, Dorotheenstraße 85
— Konstantin, Lokomotivheizer, Kronprinzenstraße 447
— Paul, Bergarbeiter, Am Wäldchen 13
— Richard, Häuer, Wilhelmstraße 6
— Roman, Invalide, Laurahütter Str. 15
— Wilhelm, Arbeiter, Gartenstraße 10
— Wilhelm, Grubenarb., Dorotheenstr. 81
Mira, Marie, Wwe., Kunzendorfer Str. 32
Mirowski, Franz, Arbeiter, Viktoriastr. 10
— Paul, Bürogeh., Kronprinzenstr. 461
Mirswa, Hans, Kaufmann, Kampfbahnallee 5
Misch, August, Häuer, Bergmannspfad 26
— Berta, Witwe, Bischofstraße 7
— Franz, Grubenarb., Kronprinzenstraße 208
— Franz, Hausbes., Robert-Koch-Str. 8
— Friedrich, Torschlosser, Michaelstr. 3c
— Georg, Grubenarbeiter, Borsigstr. 8
— Hedwig, Witwe, Goethestraße 18
— Johann, Arbeiter, Friedensweg 24
— Johann, Invalide, Pochhammerstr. 13
— Josef, Lok.-Führ., Dr.-Nathan-Weg 11
— Luise, Witwe, Viktoriastraße 21
— Martha, Witwe, Friedrich-Wilhelm-Straße 12
— Paul, Kutscher, Flutbrücke 2
— Reinhardt, Angest., Einsiedelstraße 6
— Rosalie, Witwe, Guidostraße 32
— Rudolf, Lehrhäuer, Pfarrstraße 14
— Stephan, Häuer, Gneisenaustraße 16
Mischalla, Bernhard, Arbeiter, Adolf-Deichsel-Straße 11
Mischliwietz, Paul, Büroass., Holteistr. 6
Mischke, Johann, Bäckermeister, Sandstraße 30
— Reinhold, Häuer, Am Anger 9
Mischok, Rosalie, Witwe, Bergstraße 1
— Wilhelm, Straßenbahnschaffner, Gleiwitzer Straße 20
Mischuda, Erich, Hüttenarbeiter, Dittersdorfstraße 12
— Ernst, Modelltischler, Gründlerstr. 3
— Georg, Elektriker, Beuthener Str. 101
— Konstant., Tischler, Beuthener Str. 80
— Peter, Invalide, Sedanstraße 18
— Stephan, Arbeiter, Gneisenaustraße 38
Misera, Hermann, Grubenarb., Gartenstraße 29
Misera, Marie, Witwe, Glückaufstraße 4
— Pauline, Rentn., Beuthener Str. 57
Miska, Franz, Arbeiter, Märklinstr. 8
— Friedrich, Häuer, Hüttenstraße 15
Miska, Friedrich, Maschinenwärter, Schillingstraße 27
— Gottlieb, Rentner, Schechestraße 9
— Herm., Häuer, Osk.-Schlitter-Str. 12
— Johann, Pensionär, Hochgesandtstr. 21
— Johann, Schlosser, Burchardistraße 2
— Oskar, Elektriker, Flurstraße 8
— Richard, Kokereiarbeiter, Guidostraße 1a
Miske, Erich, Oberhäuer, Pfarrstraße 70
— Thomas, Grubenarb., Buntenhausenkolonie 6
Mispel, Bruno, Lehrer a. D., Luisenstraße 11
Missalla, Franz, Hauptwachtmeister a. D., Hindenburgstraße 1a
Missale, Apolonie, Witwe, Goethestr. 4
Mißalla, Roman, Büroangest., Bülowstraße 12
Mistol, Gustav, Lokführer, Kronprinzenstraße 577
Mittag, Franz, Monteur, Stollenstraße 1
— Hermann, Pensionär, Stollenstraße 1
Mitas, Klara, Witwe, Ernststraße 5
Mitosch, Vinzenz, Kaufmann, Mittelstr. 2
Mitrenga, Anna, Witwe, Reitzensteinpl. 1
— Gertrud, o. B., Mühlstraße 19
— Max, Bäckermeister, Reitzensteinpl. 1
— Wilh., Einrichter, Hardenbergweg 17
Mitschka, Bruno, Pol.-Oberwachtmeister, Urbanstraße 13e
— Georg, Musiklehrer, Beuthener Str. 1
— Ignaz, Hilfsweichenwärter, Bergwerkstraße 13
Mitschke, Alois, Schlosser, Pfarrstraße 11
— Anton, Büroangest., Friedensstraße 21
— Eduard, Grubenarb., Schulstraße 36
— Emil, Pensionär, Kleiststraße 6
— Franz, Baumeister, Viktoriastraße 3
— Johanna, Ehefrau, Winklerstraße 4
— Wilhelm, Schachtmeister, Auf d. Höhe 3
Mittas, Jos., Angest., Ad.-Deichsel-Str. 29
Mitulla, Ewald, Fleischer, Kampfbahnallee, Parzelle 46
— Johann, Invalide, Stollenstraße 7
— Josef, Kutscher, Steinbruchstraße 5
Mleinek, Maria, Witwe, Heinrichstr. 8
Mletzko, Alois, Grubenarb., Augustastr. 8
— Franz, Grubenarb., Teichstraße 47
— Dr., Hans, Amtsgerichtsrat, Seydewitzstraße 6
— Johann, Arbeiter, Jaeschkestraße 5
— Joh., Grubenarb., Kronprinzenstr. 119
— Ludwig, Arbeiter, Wilhelmstraße 49
— Paul, Invalide, Lindenstraße 3
Mlynek, Alois, Bergarbeiter, Teschener Straße 20
— Auguste, Witwe, Dorotheenstraße 72
— Emilie, Arbeiterin, Lehmgrubenstr. 13
— Gerhard, Fördermann, Ottiliaestr. 10
— Johann, Invalide, Scherholzstraße 5
— Johann, Masch.-Arb., Mackensenstr. 11
— Josef, Reichsbahnsekr., Winklerstr. 9
— Josephine, Witwe, Kanalstraße 21
— Karl, Former, Schechestraße 1
— Paul, Arbeiter, Klausberger Str. 10
— Philipp, Grubenarb., Kantstraße 7
Mlyß, Richard, Elektromeister, Blücherstraße 7
Mnich, Alexander, Invalide, Tannenbergstraße 8
— Andreas, Invalide, Tannenbergstr. 7
— Anton, Arbeiter, Werderstraße 12
— Barthol., Facharb., Kanalstraße 9b
— Bruno, Invalide, Reitzensteinplatz 3
— Emil, Hausmstr., Adolf-Hitler-Str. 45
— Erich, Rohrleger, Kronprinzenstr. 563
— Eva, Witwe, Am Bach 3
— Franz, Transportarbeiter, Raubener Straße 35

Mnich, Georg, Lehr., Kronprinzenstr. 247
— Ignaz, Grubenarbeiter, Feldstraße 9
— Ignaz, Kokereiarb., Beuthener Str. 97
— Johann, Dreher, Halbenstraße 14
— Johann, Grubenarb., Feldstraße 9a
— Johann, Grubenarbeiter, Pestalozzistraße 7a
— Johann, Maschinist, Pfarrstraße 17
— Josef, Invalide, Weinkopfstraße 7
— Katharina, Witwe, Zerniker Str. 9
— Klara, Witwe, Paulstraße 11
— Konrad, Arbeiter, Schecheplatz 11b
— Konstantin, Masch.-Aufs., Guidostr. 1a
— Marie, Rentnerin, Teichstraße 65
— Paul, Lehrer a. D., Adolfstraße 18
— Paul, Maler, Werderstraße 33
— Pauline, Rentnerin, Pestalozzistr. 4
— Peter, Schuhmacher, Teichstraße 11
— Robert, Invalide, Langemarckstr. 23
— Theodor, Rb.-Arb., Raudener Str. 47
— Thomas, Invalide, Damaschkestr. 41
— Walter, Assistent, Lange Reihe 7
Mnichek, Karl, Weichensteller, Gustloffstraße 9
Mnich, Nikolaus, Inval., Kronprinzenstraße 229
— Viktoria, Grubenarb., Werderstr. 23
Moch, Beate, Witwe, Buntenbausenkol. 2
— Emil, Magazinverwalter, Paulstr. 20
— Otto, Lehrer, Stollenstraße 2
— Rudolf, Feuermeister, Laurah. Str. 2
— Wilh., Rektor, Kronprinzenstr. 451
— Wilhelm, Straßenbahnschaffner, Bunzenhausenkolonie 2
Mocki, August, Arbeiter, Annastraße 2
— Auguste, Witwe, Schillingstraße 1
— Johann, Invalide, Kronprinzenstr. 209
— Lorenz, Rentner, Grenzstraße 7
— Lukas, Invalide, Gründlerstraße 5
— Marie, Witwe, Schillingstraße 2
— Paul, Dammsteller, Schmiedebrücke 40
— Paul, Invalide, Schillingstraße 2
— Simon, Dreher, Kronprinzenstr. 169
— Theodor, Eisenbahnarb., Flurstr. 6
— Viktor, Invalide, Beuthener Str. 27
Mockmann, Werner, Buchhalt., Friedensplatz 4
Mocnik, Andreas, Grubenarbeiter, Jaeschkestraße 10
Moczalla, Johanna, Hausangest., Teichstraße 24
Moczelanz, Franz, Kaufmann, Dorotheenstraße 28
Moczigemba, Dominik, Rohrleger, Kronprinzenstraße 576
— Emma, o. B., Dorotheenstraße 40
— Franz, Grubenarb., Beuthener Str. 43
— Franz, Invalide, Salzbrunnstraße 15
— Georg, Grubenarb., Märklinstraße 13
— Gregor, Invalide, Kronprinzenstr. 473
— Josef, Tischler, Heinrichstraße 38
— Paul, Elektriker, Kronprinzenstr. 561
— Paul, Invalide, Paulstraße 57
— Philipp, Invalide, Märklinstraße 13
— Theodor, Masch.-Arb., Rainstraße 8
— Viktor, Schlosser, Zerniker Straße 18
Moczko, Ludwig, Former, Hochgesandtstraße 5
Moczny, Franz, Inv., Hochgesandtstr. 22
Moczygemba, August, Grubenarbeiter, Bauernstraße 7
— August, Kesselschmied, Oskar-Schlitter-Straße 6
— Johann, Rentner, Ackerstraße 2
— Marie, Ehefrau, Moltkestraße 6
— Rufin, Reichsbahnarb., Gleiw. Str. 12
Modejik, Anton, Grubenarb., Jaeschkestraße 8
Modla, Paul, Oberhäuer, Adolf-Deichsel-Straße 29
Modlich, Anton, Maler, Pfarrstraße 29
— Else, Witwe, Teichstraße 32a

E. Modlich Ww.
Grab-Denkmäler-Steinmetzerei
Lager: Kronprinzenstraße 169
Wohnung: Teichstraße 32a

— Josef, Hüttenarb., Friedhofstraße 7a
— Konstantin, Inval., Tannenbergstr. 67a
— Theophil, Arb., Gustav-Freytag-Str. 9
— Wilhelm, Vorarbeiter, Hochgesandtstraße 10
Modlik, Johann, Invalide, Hochbergstr. 8
— Johann, Schlosser, Werderstraße 39
— Theophil, Schlosser, Heinrichstraße 104
Modrok, August, Invalide, Steiler Weg 3
— Christian, Maschinist, Bunzelstraße 3
— Johann, Masch.-Wärter, Pochhammer-Straße 9
— Wilhelm, Marksch.-Asf., Luisenstr. 10
Modrzik, Georg, Häuer, Dorfstraße 28
— Hedwig, Witwe, Endersdorfer Str. 14
— Johann, Arbeiter, Am Grunde 1
— Karl, Invalide, Dorfstraße 25
— Konstantin, Inval., Hohenzollernstr. 4
— Richard, Invalide, Dorfstraße 25
— Wilh., Rechn.-Rev., Eichendorffweg 74
Möbius, Georg, Zollinsp., Plesser Str. 5
Möhlen, Hermann, Prokurist, Margarethenstraße 2
Möller, Edmund, Grubenarbeiter, Michaelstraße 302
— Wilhelm, Arbeiter, Hopfenbuchstr. 18
— Wilhelmine, Witwe, Eichendorffweg 16
Mönig, Ernst, Grubenarbeiter, Dittersdorfstraße 18
— Franziska, Witwe, Gustav-Freytag-Straße 3
Moeser, Josef, Postinspektor a. D., Viktoriastraße 3
— Josef, Schneiderm., Beuthener Str. 42
— Marie, ohne Beruf, Rainstraße 8
Moklek, Ignaz, Grubenarbeiter, Saarlandstraße 18
Mohmke, Walter, Grb.-Arb., Guidostr. 8
Mohnke, Erich, Techniker, Michaeltorpl. 4
— Karl, Modelltischler, Hochgesandtstr. 15
— Karl, Invalide, Am Grunde 2
Mohr, Adolf, Häuer, Kronprinzenstr. 244
— Herbert, Steiger, Finkenweg 20
— Herm., Sekretär, Promenadenweg 6
— Johanna, Witwe, Talstraße 12
Mohrhardt, Georg, Arbeiter, Klausberger Straße 10
Mohrholz, Aug., Fleischer, Glückaufstr. 9
— Walter, Fleisch., Königshütter Str. 10
Moik, Franz, Bierverleger, Dorotheenstraße 14
— Paul, Kaufmann, Salzbrunnstr. 34
Moj, Karol., Witwe, Hardenbergweg 20
— Peter, Förderm., Tannenbergstr. 55a
— Peter, Polizei-Hauptwachtmeister, Urbanstraße 2
Mokroß, Bruno, Beamt., Hochgesandtstr. 1
— Cäcilie, Witwe, Knurower Straße 51
— Emma, Ehefrau, Knurower Str. 49
— Emma, Witwe, Knurower Straße 11
— Johanna, Witwe, Glückaufstraße 4
— Karl, Rechnungsf., Kampfbahnallee 4
— Martha, Angestellte, Goethestr. 4
Mokry, Eduard, Bauarbeiter, Kronprinzenstraße 216
— Franz, Arbeiter, Enger Weg 30
— Robert, Häuer, Kronprinzenstr. 570
— Theodor, Grubenarbeiter, Dittersdorfstraße 11
Mokwa, August, Aufseher, Mendestr. 3
— Georg, Musiklehrer, Guidostraße 22
— Georg, Zimmerhäuer, Am Grunde 2
— Heinrich, Häuer, Moltkestraße 21
— Karl, Bauarbeiter, Paulstraße 66
Mokwa, Pauline, Witwe, Krugstraße 3
— Richard, Häuer, Steinhoffstraße 2
Molata, Herbert, Grubenarbeiter, Mackensenstraße 13
Molotka, Franz, Invalide, Schulstr. 34
— Franz, Invalide, Kronprinzenstr. 607
— Karl, Invalide, Kronprinzenstr. 570
— Paul, Schlosser, Ottiliaestraße 19
Molenda, Josef, Grubenarbeiter, Kunzendorfer Straße 32
— Robert, Invalide, Zeppelinstraße 3
Molitor, Hedwig, Witwe, Friedensstr. 13
— Herbert, Lokführer, Gleiwitzer Str. 20
— Max, Drahtzieher, Wilhelmstraße 3
— Richard, kfm. Angest., Werderstr. 5
Molkentin, Albine, Rentn., Wilhelmstr. 13
— Johann, Invalide, Paulstraße 58
— Johann, Schlosser, Kronprinzenstr. 204
Mondrakowsky, Georg, Grubenarbeiter, Bergmannspfad 11
Mondry, Franziska, Landarbeiterin, Dominium Mathesdorf, Gesindehaus 2
— Marie, Landarbeiterin, Dominium Mathesdorf, Gesindehaus 2
— Paul, Rentner, Gleiwitzer Str. 8
Mondrzyk, Eman., Inv., Salzbrunnstr. 28
Mondrzik, Franz, Weichensteller, Kronprinzenstraße 193a
— Ignaz, Grb.-Arb., Kronprinzenstr. 487
— Johanna, Witwe, Kronprinzenstr. 550
— Karl, Grubenarbeit., Winklerstr. 13
— Paul, Grubenarbeiter, Matthiasstr. 6
— Vikt., Maschinist, Kronprinzenstr. 483
Mondwurf, Karl, Landw., Eintrachtstr. 3
Monbaudt, Karl, Betr.-Aufs., Ziegeleiweg 3
Monie, Kurt, Arb., Robert-Koch-Str. 6
Montag, Dr., Franz, Arzt, Luisenstr. 3a
Montkowski, Leo, Lehrer, Adolfstr. 11
Moosbach, August, Lehrer, Kleistr. 13
— Rosa, Ehefrau, Wilhelmstraße 57
Moran, Wilhelm, Musiker, Siedlung vom 4. Juli 22
Moratschke, Hermann, Telephonist, Kronprinzenstraße 437
Morawa, Gertrud, Witwe, Kanalstr. 18
Morawe, Georg, Baumeister, Wilhelmstraße 51a
Morawetz, Wilhelm, Schneidermeister, Kronprinzenstraße 259
Morawietz, Albertine, Witwe, Paulstr. 47
— Anna, Lehrerin, Bellenstraße 23
— Anton, Gärtner, Zeisigweg 4
— Artur, Steiger i. R., Hochgesandtstr. 4
— Bernhard, Häuer, Reitzensteinplatz 4
— Emanuel, Grb.-Arb., Cäcilienstraße 3
— Erich, Polizei-Revier-Oberwachtmeister, Hermann-Stehr-Straße 1
— Erna, Haustochter, Bergwerkstr. 2
— Franz, Förderm., Krugstraße 10
— Franz, Häuer, Reitzensteinplatz 3
— Franz, Polizeiang., Teschener Str. 10
— Franz, Reichsbahngehilfe, Kronprinzenstraße 193
— Franz, Schornsteinfeg., Gneisenaustr. 42
— Franz, Walzer, Ernststraße 14
— Fritz, Former, Paulstraße 47
— Georg, Masch.-Steig., Saarlandstr. 16
— Georg, Uhrmacher, Dorotheenstr. 7
— Gerh., Masch.-Schlosser, Florianstr. 26
— Heinrich, Grubenarbeiter, Klausberger Straße 14
— Helene, ohne Beruf, Am Bach 2
— Johann, Arb., Kronprinzenstr. 492
— Johann, Invalide, Einsiedelstraße 19
— Joh., Zimmerhäuer, Salzbrunnstr. 4
— Josef, Grubenarbeiter, Schulstraße 24
— Josef, o. B., Gerhard-Wagner-Weg 31
— Julius, Kolonnenführer, Pfarrstr. 27
— Julius, Maler, Heinrichstraße 50
— Karl, Konrektor a. D., Bellenstr. 23
— Klara, ohne Beruf, Viktoriastraße 4
— Klara, Witwe, Pfarrstraße 37
— Kurt, Angestellter, Laurahütter Str. 7
— Leopold, Arbeit., Beuthener Str. 18a

Morawietz, Magdalene, Witwe, Werderstraße 43
— Martha, Witwe, Weinkopfstraße 5
— Paul, Bergarbeiter, Heinrichstr. 26
— Paul, Hausbesitz., Kronprinzenstr. 510
— Paul, Invalide, Gneisenaustraße 23
— Paul, Revier-Oberwachtmeister, Hardenbergweg 6
— Peter, Bahnarbeit., Langemarckstr. 21
— Robert, Gärtner, Werkplatz 1
— Rudolf, Arbeiter, Kronprinzenstr. 482
— Selma, Witwe, Schöffenweg 17
— Sophie, Witwe, Zechenstraße 9
— Silvester, Schmied, Baumannstraße 7
— Thomas, Obermonteur, Kronprinzenstraße 536
— Vinzent, Pensionär, Kampfbahnallee 5
— Wilh., Grb.-Arb., Myslowitzer Str. 3
Morbitzer, Klara, Witwe, Schillingstr. 2
— Max, Schlosser, Beuthener Str. 105
Morcinczyk, Fritz, Heizer, Jaeschkestr. 16
— Paul, Lehrer, Hohenlinder Weg 11
Morcinek, Alfons, Arb., Thorner Weg 26
— Alois, Büroangest., Barbarastr. 2c
— Anna, Witwe, Pochhammerstraße 19
— Friedrich, Verw.-Ang., Urbanstr. 18a
— Georg, Verw.-Dir., Dorotheenstr. 8
— Josef, ohne Beruf, Körnerstraße 7
Morcinietz, Alfred, Grubenarbeiter, Beuthener Straße 61
— August, Stahlformer, Urbanstraße 6
— Franz, Invalide, Pochhammerstr. 16
— Josef, Invalide, Beuthener Str. 5
— Ludwig, Former, Annabergstraße 13
— Max, Bergarb., Hohenzollernstr. 4
— Reinhold, Justizangest., Kleiststr. 9
— Viktor, Invalide, Kurze Straße 3
— Viktor, Schlosser, Annasegenstraße 1
Morcinkowski, Josef, Monteur, Hohenlinder Weg 11
— Vera, Angestellte, Zillerstraße 38
Morcischek, Heinr., Elektr., Friedenspl. 8
— Josef, Arbeiter, Werkplatz 11
— Oskar, Destillateur, Hatzfeldstr. 7
Morcissek, Kasimir, Häuer, Schmiedebr. 8
— Mathias, Invalide, Bauernstraße 53
— Paul, Schuhmachermstr., Dorfstr. 52
— Peter, Grb.-Arb., Schmiedebrücke 40
Morczinczyk, Karl, Aufs., Poiener Weg 28
Morczinek, Erich, Arb., Eichendorffsweg 96
— Ewald, Schlosser, Vinzentstraße 3
— Helene, Stationsmädchen, Kronprinzenstraße 448
— Josef, Grb.-Arb., Myslowitzer Str. 5
— Lothar, Schlosser, Guidostraße 1a
— Paul, Bauarbeiter, Dorotheenstr. 29
— Peter, Grb.-Arb., Salzbrunnstraße 46
— Susanne, Witwe, Dorotheenstr. 79
Morczinietz, Alexander, Schmied, Redenstraße 3
— Franz, Schlosser, Friedrich-Wilhelm-Straße 11
— Johann, Grubenarbeiter, Jahnstr. 5
— Karl, Grb.-Arbeiter, Stollenstr. 12
— Viktoria, Witwe, Asienstraße 1
Morczinkowski, Albine, Witwe, Rainstr. 7
— Erwin, Elektriker, Beuthener Str. 101
— Georg, Arbeiter, Ernststraße 6
— Johann, Feuerwehrmann, Arnoldstr. 2
— Julie, Witwe, Ernststraße 11
— Norbert, Arb., Beuthener Straße 50
— Paul, Fördermann, Ernststraße 6
Morczischek, Franz, Arb., Bauernstr. 35
— Isidor, Grubenarbeiter, Bauernstr. 10
— Rosalie, ohne Beruf, Querschlagstr. 9
— Thomas, Lampenwärter, Wiesenstr. 18
Morczissek, Konrad, Grubenarbeiter, Bauernstraße 53
Moczygemba, Thomas, Rentner, Arnoldstraße 16
Mordzin, Theophil, Arb., Schwalbenweg 1
Morgenstern, Eduard, Hausierer, Friedrichstraße 8
— Hans, Buchhalter, Kampfbahnallee 51
Morgalla, Adolf, Inv., Heinrichstr. 102
— Albine, Witwe, Bauernstraße 18
— Anton, Invalide, Kampfbahnallee 2
— Franz, Häuer, Bahnstraße 2
— Georg, Rentner, Steinbruchstraße 6
— Hedwig, Lehrerin, Luisenstraße 7
— Ignaz, Häuer, Bauernstraße 8
— Joh., Grb.-Arb., Bielschowitzer Str. 8
— Johann, Inval., Endersdorfer Str. 19
— Johann, Invalide, Lessingstraße 14
— Josef, Grubenarbeiter, Pfarrstr. 78
— Julius, Grb.-Arb., Schmiedebrücke 40
— Karl, Grb.-Arb., Tannenbergstr. 26
— Paul, Häuer, Dorfstraße 39
— Richard, Häuer, Saarlandstraße 14
— Roman, Zimmerhäuer, Wiesenstr. 14
— Seraphin, Gruvenarbeiter, Schmiedebrücke 3
— Vinzent, Invalide, Bergmannspfad 2
— Wilhelm, Schlosser, Nietzscheweg 1
Moritz, Agnes, Rentnerin, Teichstr. 26
— Bruno, Sprengstoffausg., Röhrigstr. 20
— Gustav, Arbeiter, Dr.-Nathan-Weg 11
— Heinrich, Bau- und Möbeltischler, Gustloffstraße 17
— Hermann, Inv., Kronprinzenstr. 576
— Johann, Grb.-Arb., Heinrichstr. 74
— Johannes, Grubenarbeiter, Kunzendorfer Straße 21
— Katharina, Wwe., Kronprinzenstr. 121
— Philippine, Witwe, Seilbahnstraße 41
— Roman, Aufseher, Röhrigstraße 7
— Rosalie, Arbeit., Kronprinzenstr. 443
— Rudolf, Masch.-Former, Emmystr. 29
— Stephan, Inval., Kronprinzenstr. 121
— Vinzent, Invalide, Janusstraße 1
— Walter, Grb.-Arb., Kleiner Winkel 2
— Wenzeslaus, Grubenarbeiter, Kronprinzenstraße 121
— Wilhelm, Grb.-Arb., Kleiner Winkel 2
Morkis, Alfr., Metzgehilfe, Lange Reihe 4
— Anna, Witwe, Salzbrunnstraße 30
— Konrad, Inval., Dr.-Nathan-Weg 17
— Marie, Witwe, Joh.-Vogel-Straße 3
— Paul, Arbeiter, Dr.-Nathan-Weg 7
— Wilhelm, Meßgehilfe, Am Grunde 3
Moron, Franz, Invalide, Sedanstraße 3
— Hermann, Dreher, Eichendorffsweg 14
— Johann, Pensionär, Heckenweg 2
— Wilhelm, Oberhäuer, Eichendorffsweg 73
Morys, Albertine, Witwe, Barbarastr. 8
— Alois, Former, Gerh.-Wagner-Weg 5
— Bernhard, Häuer, Gneisenaustraße 13
— Eduard, Former, Sandstraße 7
— Eva, Witwe, Heinrichstraße 96
— Franz, Arbeiter, Kronprinzenstr. 168
— Georg, Arbeiter, Bismarckstraße 5
— Georg, Former, Tannenbergstraße 58
— Johann, Arb., Adolf-Deichsel-Str. 33
— Josef, Wiegemstr., Hochgesandtstr. 3
— Klara, Masseuse, Dorotheenstr. 65
— Paul, Modellbauer, Hochgesandtstr. 26
— Wilhelm, Maschinenarbeiter, Kampfbahnallee 61
Morzik, Paul, Arb., Beuthener Str. 107
Morzinczyk, Johann, Invalide, Abstimmungsstraße 27
Morzinek, Emma, Wwe., Teschener Str. 8
— Hedwig, Witwe, Ottiliaestraße 10
— Johann, Invalide, Werkplatz 11
— Konstantin, Häuer, Ottiliaestraße 10
— Marie, o. B., Dittersdorfstraße 20
— Walter, Montagehelfer, Enger Weg 1a
— Wilhelm, Arbeiter, Burchardistr. 61
Morzinietz, Alfons, Füller, Dorfstr. 51
— Luzie, Witwe, Kanalstreße 12
— Wilhelm, Häuer, Lindenstraße 14
Morzinkowski, Sim., Inv., Steiler Weg 8
Morzischek, Hermann, Feldaufseher, Wilhelmstraße 32a
— Paul, Schmied, Röhrigstraße 5
— Peter, Grubenarbeiter, Borsigstr. 4
Morzynietz, Robert, Grubenarbeiter, Schmidtstraße 21
Mosch, Alexander, Gruben-Aufseher, Röhrigstraße 15
— Franz, Invalide, Röhrigstraße 24
— Florentine, Schneiderin, Kronprinzenstraße 450
— Johann, Häuer, Ost.-Schlitter-Str. 10
— Josef, Drahtzieher, Adolf-Deichsel-Straße 39
— Josef, Arbeiter, Pochhammerstr. 20
— Michael, Invalide, Werderstraße 9
— Paul, Drahtzieher, Adolf-Deichsel-Straße 13
— Theodor, Vekturant, Paulstraße 57
— Thomas, Invalide, Buntenhausenkol. 6
— Thomas, Invalide, Hochgesandtstr. 14
Moscha, Eduard, Bischofstraße 22
— Richard, Grubenarbeiter, Beuthener Straße 53
Moschek, Bernhard, Bäckermeister, Pochhammerstraße 19
Moscher, Anton, Rohrleger, Beuthener Straße 40
— Otto, Rohrleger, Beuthener Str. 51
Mojchlo, Valentin, Häuer, Kantstr. 18
— Max, Koksarbeiter, Haldenstraße 3
— Michael, Häuer, Ost.-Schlitter-Str. 9
— Paul, Häuer, Gneisenaustraße 27
— Theodor, Kraftwagenführer, Neue Beuthener Straße 2
— Viktor, Rentner, Heinitzstraße 4
Moschny, Eduard, Schmiedemeister, Arnoldstraße 1
— Josef, Oberhäuer, Annasegenstraße 5
Mose, Martha, Rentnerin, Borowskiweg 4
Moser, Emilie, Witwe, Bitterstraße 6
— Heinrich, Ingenieur, Auf der Höhe 11
— Walter, Expeditions-Buchhalter, Gerhard-Wagner-Weg 21
Moses, Gustav, Polizeiwachtmeister, Annabergstraße 19
Mosgallik, Karl, Schließer, Zillerstr. 16
— Paul, Wachmann, Teichstraße 28
Moskwa, Veronika, Kaufm., Paulstr. 39
Mosler, Anton, Rentner, Wilhelmstr. 29
— Artur, Studiendirekt., Reitzensteinpl. 6
— Emma, Witwe, Kronprinzenstraße 243
— Franz, Arbeiter, Werderstraße 27
— Georg, Reichsbahn-Obersekretär, Adolf-Hitler-Straße 43
— Gertrud, Geschäfts-Inhaberin, Dorotheenstraße 72
— Johann, Förderm., Tannenbergstr. 75
— Karl, Maschinenschlosser, Memeler Weg 36
— Martha, Witwe, Knurower Str. 53
Moslon, Josef, Rentner, Annasegenstr. 14
Moszek, Ewald, Kraftwagenführer, Gleiwitzer Straße 22
Motscha, Peter, Arbeiter, Kronprinzenstraße 309
— Theodor, Technischer Kaufmann, Kronprinzenstraße 258
Motyczka, Paula, o. B., Florianstraße 11
Motyl, Agnes, Witwe, Robert-Blum-Straße 17
Motzek, Franz, Montagearbeiter, Glückaufstraße 3
— Johann, Fleischermeister, Kampfbahnallee 31
— Stephanie, ohne Beruf, Seilbahnstr. 65
— Vinzent, Häuer, Matthiasstraße 17
Motzko, Johann, Invalide, Blücherstr. 3
Motzny, Florian, Schlosser, Beuthener Straße 80
— Paul, Grb.-Arb., Hochgesandtstr. 10
— Theodor, Kranführer, Schillingstr. 4
Mosko, Josef, Grb.-Arb., Vinzentstr. 15
Mrachacz, Walter, Dreher, Yorckweg 1
Mrasch, Dorothea, Witwe, Heinrichstraße 61
Mrasek, August, Häuer, Rob.-Koch-Str. 3
— Franz, Invalide, Hochgesandtstraße 11

[illegible]sel, Josef, Kaufmann, Gustav-[illegible]ag-Straße 6
[illegible] Karl, Bautischler, Auguststraße 5
[illegible] Robert, Häuer, Bismarckhütter Str. 3
[illegible]sel, Albert, Inv., Einsiedelstraße 21
[illegible]sel, Therese, Witwe, Am Hag 8
[illegible]kowski, Elisabeth, Witwe, Wilhelm-[illegible]raße 45
[illegible]dolf, Grb.-Arb., Seilbahnstr. 59
[illegible], Alfred, Rentner, Friedrichstr. 14
[illegible]ton, Invalide, Pfarrstraße 80
[illegible]guit, Grb.-Arb., Michaelstraße 12c
[illegible]manuel, Fleischer, Bahnhofstraße 9
[illegible]rich, Grb.-Arb., Heinrichstraße 74b
[illegible]rnst, Hüttenarbeiter, Emmystr. 14
[illegible]wald, Grubenarbeiter, Guidostr. 41
[illegible]ranz, Fördermann, Bischofstraße 38
[illegible]ranz, Grb.-Arb., Kronprinzenstr. 481
[illegible]ranz, Häuer, Holwedestraße 37
[illegible]ere, Stadtverwaltungs-Assistent, [illegible]nnaichstraße 11
[illegible]rich, Rentner, Kronprinzenstr. 481
[illegible]hann, Bergmann, Querstraße 2
[illegible]hann, Grb.-Arb., Tannenbergstr. 2
[illegible]hann, Häuer, Wilhelmstraße 31
[illegible]hann, Invalide, Großer Winkel 3
[illegible]hann, Invalide, Kronprinzenstr. 160
[illegible]hann, Lehrhäuer, Bismarckstr. 4
[illegible]hann, Rentner, Pestalozzistraße 3
[illegible]hanna, Witwe, Kolonieстraße 4
[illegible]ef, Arbeiter, Matthiasstraße 4
[illegible]ef, Grubenarbeiter, Vinzentstr. 5
[illegible]ef, Häuer, Dorfstraße 25
[illegible]ef, Hilfsgrenz-Angestellter, [illegible]straße 9
[illegible]ef, Invalide, Am Anger 16
[illegible]ef, Invalide, Auf der Höhe 2
[illegible]lius, Grubenarb., Seilbahnstr. 29
[illegible]rl, Arbeiter, Klausberger Str. 14
[illegible]rl, Buchhalter, Guidostraße 6
[illegible]rl, Invalide, Seilbahnstraße 41
[illegible]rl, Invalide, Teichener Straße 6
[illegible]rl, Maurer, Am Anger 16
[illegible]tharina, Witwe, Barbarastr. 24
[illegible]arie, Witwe, Humboldtstraße 1
[illegible]arie, Witwe, Klausberger Straße 6
[illegible]artha, Witwe, Dohlenweg 126
[illegible]athilde, Ehefrau, Barbarastraße 24
[illegible]ax, Arbeiter, Wörthstraße 3
[illegible]ax, Häuer, Schmidtstraße 16
[illegible]ikodem, Grb.-Arbeiter, Zillerstr. 18
[illegible]aul, Häuer, Bielitzer Straße 12
[illegible]aul, Häuer, Janusstraße 1
[illegible]aul, Häuer, Schmiedebrücke 10
[illegible]aul, Rentner, Barbarastraße 24
[illegible]auline, Witwe, Kapellenstraße 9
[illegible]ich, Schweißer, Kronprinzenstr. 241
[illegible]oman, Arbeiter, Schlachthofstr. 4
[illegible]ilvester, Former, Lückestraße 9
[illegible]ilhelm, Arbeiter, Humboldtstraße 9
[illegible]ilhelm, Feuerwehrmann, Kron-[illegible]prinzenstraße 473
[illegible]ilhelm, Rangierer, Friedhofstr. 3a
[illegible]ilhelm, Arb., Kronprinzenstr. 554
[illegible]rontsch, Ludwig, Lokführer Tarnowitzer Straße 13
[illegible]rotzok, Albert, Elektroschweißer, Wallstraße 8
[illegible]lbert, Schlosser, Friedhofstraße 12
[illegible]duard, Schlosser, Paulstraße 37
[illegible]eorg, Grubenarbeiter, Fiebigstr. 1
[illegible]ulie, ohne Beruf, Gleiwitzer Str. 24
[illegible]ulie, Ehefrau, Holwedestraße 16
[illegible]rek, Albine, g. B., Emmystraße 15a
[illegible]nna, Witwe, Bischofstraße 38
[illegible]rnold, Schlosser, Arnoldstraße 7
[illegible]ugust, Häuer, Beuthener Straße 86
[illegible]ugust, Zimmerhäuer, Rainstraße 5
[illegible]arbara, Witwe, Beuthener Str. 33
[illegible]manuel, Zimmerhäuer, Bismarck-[illegible]straße 5
[illegible]milie, Witwe, Kronprinzenstr. 615
[illegible]wald, Lohnbuchhalter, Arnoldstr. 3
[illegible]ranz, Arbeiter, Heinrichstraße 96

Mrosek, Franz, Oberwerkmeister, Hüttenstraße 12
— Franz, Steinsetzer, Friedensstraße 26
— Franziska, Witwe, Bischofstraße 20
— Friedrich, Arb., Tannenbergstraße 86
— Heinrich, Schlosser, Albertstraße 7
— Hermann, Maurer, Am Wäldchen 10
— Johann, Arbeiter, Paulstraße 17
— Johann, Büroangest., Bischofstraße 3
— Johann, Häuer, Kronprinzenstr. 453
— Johann, Rentner, Gleiwitzer Str. 28
— Josef, Häuer, Finkenweg 38
— Julius, Drahtzieher, Seilbahnstr. 4
— Julius, Masch.-Arb., Hermannschacht
— Katharina, Witwe, Heinrichstr. 96
— Konrad, Kaufmann, Gustloffstraße 8
— Ludwig, Vekturant, Bischofstraße 38
— Ludwig, Arbeiter, Pfarrstraße 54
— Marie, Rentnerin, Jahnstraße 12
— Marie, Witwe, Bunter Hof 14
— Max, Bierverleger, Friedensstraße 22
— Paul, Arbeiter, Heinrichstraße 71
— Paul, Arbeiter, Beuthener Str. 88
— Paul, Invalide, Beuthener Straße 65
— Paul, Maschinenarbeiter, Krugstr. 9
— Peter, Invalide, Guidostraße 12
— Peter, Rangierer, Beuthener Str. 21
— Richard, Fleischermeister, Beuthener Straße 109
— Robert, Lokführer, Albertstraße 11
— Rudolf, Ingenieur, Lange Reihe 1
— Viktor, Grubenarbeiter, Adolfstr. 30
— Viktoria, Witwe, Joh.-Palm-Str. 17
— Wilhelm, Postschaffner, Alsenstr. 16
— Wilhelm, Arbeiter, Friedrichstr. 18
Mrosik, Alfred, Grubenarbeiter, Kronprinzenstraße 496
— August, Häuer, Kronprinzenstr. 436
— Franz, Invalide, Kleiststraße 2
— Johann, Inval., Kronprinzenstr. 496
— Richard, Fördermaich., Am Grunde 1
— Rosalie, Witwe, Kronprinzenstr. 430
— Stephan, Schlosser, Bischofstraße 38
Mrosowsky, Leo, Maschinenwerkmeister i. R., Meisenweg 37
Mroß, Albine, Rentn., Laurahütter Str. 2
— Anna, Witwe, Bergmannspfad 4
— Anna, Witwe, Kronprinzenstraße 98
— Emil, Grb.-Arbeiter, Gneisenaustr. 22
— Erich, Schlosser, Kantstraße 1
— Ewald, Arbeiter, Salzbrunnstr. 26
— Franz, Grubenarbeiter, Flurstraße 4
— Franz, Grubenarbeiter, Guidostr. 35
— Gerhard, Arbeiter, Heinrichstraße 66
— Gertrud, ohne Beruf, Paulstraße 47
— Heinrich, Steuerobersekretär, Hohenzollernstraße 9
— Hermann, Reichsbahn-Obersekretär, Gustav-Freytag-Straße 28
— Josef, Invalide, Steiler Weg 7
— Julie, Witwe, Michaelstraße 12
— Paul, Badewärter, Hardenbergweg 21
— Peter, Arbeiter, Heinrichstraße 84
Mrowetz, Paul, Baumeister, Richthofenweg 14
— Paul, Maurer, Boelckeplatz 17
Mrowietz, Julie, ohne Beruf, Redenstr. 4
— Karl, Grubenarb., Philippstraße 5
— Karoline, Witwe, Röhrigstraße 12
— Stanislaus, Reichsbahn-Obersekretär, Bergwerkstraße 7
— Thomas, Invalide, Bunter Hof 9
— Thomas, Tagessteiger, Thorner Weg 3
Mrowka, Anton, Lehrhäuer, Hardenbergweg 7
— Emilie, Ehefrau, Kampfbahnallee, Parzelle 69
— Georg, Invalide, Enger Weg 2d
— Heinrich, Grb.-Arb., Kolonieстr. 9
— Johann, Invalide, Kampfbahnallee 41
Mrozek, Alfons, Ingenieur, Kronprinzenstraße 551
— Alois, Elektromonteur, Beuthener Straße 11

Mrozek, Alois, Inval., Hochgesandtstr. 28
— Anton, Kesselwärt., Beuthener Str. 80
— Franz, Invalide, Bischofstraße 42
— Franz, Stadtkassenvollzieher i. R., Mühlstraße 9
— Hedwig, Witwe, Beuthener Straße 35
— Heinrich, Stellmacher, Kronprinzenstraße 481
— Ignaz, Schuhmacher, Wilhelmstr. 45
— Josef, Grubenarbeiter, Hüttenstr. 1
— Josef, Arbeiter, Querstraße 1
— Karl, Standesbeamter, Kronprinzenstraße 455
— Karl, Werkmeister, Heinrichstr. 86
— Marie, Witwe, Beuthener Straße 35
— Martha, Witwe, Mühlstraße 9
— Paul, Pensionär, Kleiststraße 20
— Philippine, Witwe, Schillingstraße 4
— Richard, Landwirt, Beuthener Str. 35
— Richard, Mechaniker, Pfarrstraße 78
— Stanislaus, Korrespondent, Schillingstraße 5
— Thomas, Rentner, Heinitzstraße 2
Mrozik, Heinrich, Former, Goethestr. 28
— Johann, Grubenarbeiter, Kronprinzenstraße 164
— Johann, Rentner, Uferstraße 2
— Karl, Rangieraufseher, Emmystr. 18
— Paul, Versicherungsinspektor, Kronprinzenstraße 164
— Walter, Elektriker, Kleiststraße 18
Mroziński, Franz, Arbeiter, Johann-Palm-Straße 11
Mruck, Paul, Zimmerhäuer, Pfarrstr. 84
Mrugalla, Alfons, Buchhalt., Kleiststr. 3
— August, Friseur, Kronprinzenstr. 526
— Bruno, Zahnarzt, Bahnhofstraße 8
— Franz, Fördermann, Annastraße 3
— Klara, Witwe, Beuthener Straße 90
— Klara, Witwe, Glückaufstraße 12
— Paul, Straßenbahner, Knurower Straße 11
— Pauline, Witwe, Rainstraße 6
Mruk, Johann, Grubenarbeiter, Kleiner Winkel 4
— Sophie, Witwe, Kleiner Winkel 4
— Viktor, Fördermann, Bismarckhütter Straße 16
— Wilhelm, Häuer, Zechenstraße 3
Mrusek, Adolf, Maurer, Kronprinzenstraße 416
— Albert, Bäcker, Guidostraße 53
— Paul, Tischlermeister, Florianstr. 28
Mryka, Franz, Invalide, Burchardistraße, Ecke Sperlingsweg
— Josef, Wächter, Drosselweg 1
— Ludwig, Grb.-Arbeiter, Drosselweg 2
Mrzigalod, August, Arbeiter, Dissarsstr. 7
— Maximilian, Grb.-Arb., Dissarsstr. 7
Mrzygalod, Joh., Schweißer, Bischofstr. 57
— Josef, Invalide, Beuthener Str. 32
— Josefine, Rentn., Beuthener Str. 51
— Martha, Witwe, Holteistraße 10
— Paul, Elektroschweißer, Beuthener Straße 51
— Wilhelm, Maler, Heinrichstraße 56
Mitowski, David, Kaufmann, Alsenstr. 2
Mtyk, Ignaz, Invalide, Viktoriastr. 14
— Paul, Grubenarbeiter, Bauernstr. 13
Much, Anna, Witwe, Saarlandstraße 3
— Georg, Schlosser, Bismarckstraße 6
Mucha, Alfred, Maschinenwärter, Annasegenstraße 14
— Anton, Heizer, Redenstraße 6
— Augustin, Grubenarbeiter, Dirschauer Weg 2
— Erich, Arbeiter, Damaschkestraße 41
— Florian, Rentner, Saarlandstraße 24
— Ferdinand, Glasmacher, Friedhofstr. 6
— Georg, Arbeiter, Haldenstraße 3
— Gerhard, Arbeiter, Hochgesandtstr. 26
— Hugo, Sägewerkmeister, Gymnasialstraße 8
— Ignaz, Masch.-Arb., Beuthener Str. 4

Mucha, Jakob, Maurer, Holwedestr. 14
— Johann, Grubenarbeiter, Bunzelstr. 1
— Johann, Häuer, Pfarrstraße 43
— Johann, Invalide, Borsigstraße 6
— Joh., Rentn., Gustav-Freytag-Str. 11
— Josef, Grb.-Arb., Kronprinzenstr. 554
— Karl, Grubenarbeiter, Zeppelinstr. 3
— Karl, Maurer, Wilhelmstraße 49
— Konstantine, Witwe, Am Wäldchen 9
— Marie, Witwe, Körnerstraße 11
— Marie, Witwe, Steinbruchstraße 3
— Paul, Grubenarbeiter, Adolfstraße 14
— Rosa, ohne Beruf, Kronprinzenstr. 555
— Sophie, Witwe, Bergstraße 2
— Theodor, Bürogeh., Klausberger Str. 6
— Wilhelm, Grb.-Arb., Nikolaier Str. 6
Mücke, Alfons, Beamter, Zillerstr. 3
— Ernst, Destillat., Kronprinzenstr. 510
— Friedrich, Friseurmstr., Schönaichstr. 2
— Gertrud, ohne Beruf, Grünstraße 3
— Hermann, Schlosser, Konradstraße 11
— Josef, Tagearbeiter, Adolfstraße 24
— Konrad, Kranführer, Bischofstraße 3
— Valeska, Witwe, Schmidtstraße 6a
— Wilhelm, Zimmerhäuer, Kleiststr. 17
Mühl, Amand, Lehrer, Beuthener Str. 75
— Karl, Buchhalter, Guidostraße 52
Mühle, Sophie, ohne Beruf, Kronprinzenstraße 156
Mühlheim, Franz, Friseurmeister, Wörthstraße 1
— Heinrich, Grubenarbeiter, Wörthstr. 3
— Wilh., Friseur, Kunzendorfer Str. 36
Mühmel, August, Fleischer, Sandstr. 14
— Fritz, Fleischermeister, Kronprinzenstraße 245
Müller, Adolf, Direktor a. D., Dorotheenstraße 42
— Agnes, Witwe, Glückaufstraße 19
— Albert, Grb.-Arb., Beuthener Str. 89
— Alfred, Friseur, Schecheplatz 3
— Alfred, Malermstr., Auf der Höhe 19
— Alfred, Maurer, Schulstraße 32
— Alois, Dreher, Reitzensteinplatz 5
— Alois, Pensionär, Albertstraße 6
— Amalie, Witwe, Bergmannstr. 3
— Anton, Grubenarbeiter, Dittersdorfstraße 6
— August, Arbeiter, Weinkopfstraße 8a
— August, Invalide, Beuthener Str. 89
— August, Kraftwagenf., Holwedestr. 31
— Berta, Witwe, Gartenstraße 18
— Bruno, Lehrer, Suermondtstraße 46
— Edmund, Stadtbauinspektor, Kronprinzenstraße 32
— Eleonore, Witwe, Ziegeleiweg 7
— Emanuel, Rechnungsrevisor, Röhrigstraße 34
— Emil, Arbeiter, Bromberger Weg 26
— Emma, Witwe, Beuthener Str. 78
— Emma, Witwe, Kampfbahnallee 57
— Erich, Schlosser, Gartenstraße 18
— Erna, ohne Beruf, Schecheplatz 5
— Eugen, Obering., Kronprinzenstr. 355
— Ewald, Angestellter, Kleiststraße 21
— Ewald, Zimmermann, Steinbruchstraße 26
— Franz, Arbeiter, Klausberger Str. 8
— Franz, Hausbesitz., Kronprinzenstr. 22
— Franziska, Witwe, Johannes-Vogel-Straße 13
— Franziska, ohne Beruf, Hochbergstr. 6
— Friedrich, Arbeit., Buntenhausenkol. 5
— Friedrich, Justizsekretär, Kampfbahnallee 3
— Fritz, Invalide, Bülowstraße 2
— Fritz, Musiker, Zillerstraße 6
— Georg, Angestellter, Viktoriastr. 7
— Georg, Grb.-Arb., Am Wäldchen 2
— Georg, Grubenarbeiter, Dittersdorfstraße 15
— Georg, Rentner, Michaelkorplatz 3
— Gerhard, Arbeiter, Holwedestraße 33
— Gerhard, Häuer, Friedrichstraße 3
Müller, Gerhard, Tapez., Hermannstr. 9
— Gustav, Hauptaufseher i. R., Bülowstraße 2
— Hans, Bierverleger, Schmidtstr. 4a
— Hedwig, Witwe, Jaeschkestraße 5
— Heinrich, Schlosser, Uferstraße 1
— Herbert, Polizei-Revier-Oberwachtmeister, Jahnstraße 9
— Hermann, Grubenarbeiter, Kronprinzenstraße 21
— Hermann, Technischer Sekretär, Kronprinzenstraße 857
— Johann, Arbeiter, Schmidtstraße 10
— Johann, Grb.-Arb., Kampfbahnallee 41
— Johann, Invalide, Guidostraße 8
— Johann, Invalide, Kronprinzenstr. 227
— Johann, Rentner, Kampfbahnallee 35
— Johannes, Elektr., Gleiwitzer Str. 18
— Josef, Arbeiter, Saarlandstraße 22
— Josef, Bergmann, Hardenbergweg 15
— Josef, Grubenarbeiter, Urbanstr. 17
— Josef, Häuer, Gleiwitzer Straße 22
— Josef, Invalide, Glückaufstraße 20
— Josef, Invalide, Kronprinzenstr. 516
— Josef, Invalide, Stollenstraße 8
— Josef, Kraftwagenführer, Dorotheenstraße 55
— Josef, Arbeiter, Solgerstraße 2
— Josef, Rohrschlosser, Teschener Str. 4
— Josef, Schachtmeister, Paulstraße 43
— Julius, Zimmermann, Beuthener Straße 16
— Karl, Invalide, Adolf-Deichsel-Str. 5
— Karl, Koksarbeiter, Velsenstraße 15
— Konstant., Witwe, Beuthener Str. 101
— Kurt, Beifahrer, Gerhard-Wagner-Weg 30
— Kurt, Gärtner, Baumannstraße 26
— Leontine, Witwe, Bielitzer Straße 16
— Ludwig, Grubenarbeiter, Ernststr. 9
— Magdalene, Witwe, Kronprinzenstraße 315
— Margarethe, Rentnerin, Vinzentstr. 15
— Marie, Geschäfts-Inhaberin, Kunzendorfer Straße 20
— Marie, Rentnerin, Beuthener Str. 43
— Marie, Witwe, Adolf-Deichsel-Str. 37
— Marie, Witwe, Kronprinzenstr. 98
— Max, Angestellter, Hochbergstraße 5
— Max, Buchdrucker, Schlageterstr. 15
— Max, Büroang., Kronprinzenstr. 155
— Max, Dekor.-Maler, Gartenstraße 15
— Max, Einkassierer, Annaberastr. 17
— Paul, Angestellter, Bielitzer Str. 5
— Paul, Gasthausbesitzer, Kunzendorfer Straße 31
— Paul, Grb.-Arb., Am Wäldchen 1
— Paul, Steiger, Kronprinzenstr. 385
— Paul, Hausbes., Kunzendorfer Str. 31
— Paul, Invalide, Krugstraße 5
— Paul, Kaufm., Kronprinzenstr. 259
— Paul, Maurer, Nietzscheweg 2
— Paul, Mittelschullehrer, Dorotheenstraße 49
— Paul, Oberingenieur, Haldenstr. 18
— Reinhold, Arbeiter, Konkordiastr. 4
— Reinhold, Arbeiter, Dorotheenstr. 74
— Richard, Angestellter, Werkplatz 4
— Richard, Arbeiter, Ziegeleiweg 8
— Richard, Grubenarbeiter, Pfarrstr. 11a
— Richard, Grb.-Arb., Seilbahnstr. 65
— Richard, Tischler, Gustav-Freytag-Straße 18
— Robert, Invalide, Rainstraße 12
— Robert, Schlosser, Kanalstraße 18
— Rudolf, Arbeiter, Lange Reihe 4
— Veronika, Sekretärin, Schloßstr. 3
— Viktor, Arbeiter, Beuthener Str. 101
— Vinzent, Inval., Klausberger Str. 10
— Werner, Arbeiter, Stollenstraße 2
— Wilh., Grb.-Arb., Beuthener Str. 89
— Wilhelm, Oberbuchhalter, Doktorhaus im Park der Donnersmarckhütte
— Wilhelm, Wächter, Jahnstraße 7
Münch, Friedrich, Maurerpol., Wallstr. 7
— Kurt, Kaufmann, Jeenelstraße 8
Münzer, Alfons, Schaltmonteur, Yorckweg 1
— Else, ohne Beruf, Holwedestraße 14
— Ludwig, Grubenarbeiter, Kantstr. 11
— Max, Kaufmann a. D., Schulstr. 3
— Pius, Zimmermann, Adolfstraße 24
Muhr, Arpad, Bankbeamter, Kronprinzenstraße 258
Muhra, Vinzent, Futtermittelhändler, Jaeschkestraße 1
Mularczyk, Karl, Rentn., Richthofenweg 25
— Ludwig, Grb.-Arb., Dr.-Nathan-Weg 1
— Marie, Witwe, Bauernstraße 29
— Martha, Stationsmädchen, Bauernstraße 69
Mulok, Elisabeth, Witwe, Kronprinzenstraße 542
Mulorz, Reinhold, Arbeiter, Yorckweg 1
Mund, Dr. med., Wolf-Dieter, Arzt, Annabergstraße 1
Mundrzik, Robert, Sattler, Sedanstr. 17
Munie, Otto, Lehrer, Dorotheenstraße 5
Mura, Emanuel, Zimmerhäuer, Am Wäldchen 11
— Ernst, Grb.-Arbeit., Am Wäldchen 13
— Eva, Witwe, Weinkopfstraße 9
— Karl, Invalide, Gartenstraße 21
— Nikodem, Grubenarbeiter, Pfarrstr. 74
Murek, Anton, Kriminal-Sekretär, Wilhelmstraße 13
— Bonifat., Ankerwickler, Gartenstr. 18
— Georg, Arbeiter, Salzbrunnstraße 8
— Konstantine, Witwe, Wilhelmstr. 19
Murgoth, Anna, Witwe, Kronprinzenstraße 128
— Paul, Kaufm., Kronprinzenstraße 298
Murlowski, Emanuel, Heizer, Kronprinzenstraße 219
— Franz, Schmiedemeister, Kalibestr. 10
— Julius, Arbeiter, Hybniker Straße 3
Murowski, Marie, Witwe, Kronprinzenstraße 220
Muschalek, Rudolf, Tischlermeister, Friedhofstraße 22
Muschalik, Adolf, Arbeiter, Kronprinzenstraße 486
— Anton, Grubenarbeiter, Werderstr. 11
— Josefine, Witwe, Tannenbergstr. 11
Muschalla, Anast., Lehrerin, Bischofstr. 33
— Artur, Maschinensteiger, Beuthener Straße 111
— August, Fleischer, Gründlerstraße 3
— Franziska, Arb., Osk.-Schlitter-Str. 20
— Margarethe, Witwe, Krugstraße 20
Muschallek, Ludwig, Inv., Friedhofstr. 1b
Muschallik, Alois, Feuerwehrmann, Haldenstraße 14
— Anna, Witwe, Friedhofstraße 19a
— Anna, Witwe, Langemarckstraße 13
— Emil, Häuer, Hochgeiandtstraße 5
— Franz, Grubenarbeiter, Teichstraße 5
— Franz, Meister, Weinkopfstraße 14
— Georg, Häuer, Saarlandstraße 5
— Hugo, Abteilungssteiger, Hüttenstr. 3
— Ludwig, Invalide, Friedhofstraße 3a
— Max, Beifahrer, Dorotheenstraße 39
— Robert, Kraftwagenführer, Kronprinzenstraße 308
Muschel, Marie, Witwe, Emmystraße 21
Muscher, Therese, Hausbes., Kanalstr. 39
Muschialik, Johann, Arb., Borsigstr. 15
Muschik, Artur, Grubensteiger i. R., Kampfbahnallee 57
— Eduard, Konstrukteur, Viktoriastr. 5a
— Erich, Fleischermstr., Dorotheenstr. 92
— Julius, Invalide, Eichendorffweg 14
— Karl, Schneidermstr., Dorotheenstr. 92
Muschiol, Agnes, Witwe, Bischofstraße 6
— Alfons, Grubenarbeiter, Gartenstr. 2
— Alfred, Grb.-Arb., Bergmannspfad 3
— Alfred, Arbeiter, Steiler Weg 7
— Alfred, Häuer, Kunzendorfer Str. 37

Muschiol, Alois, Arb., Adolf-Deichsel-Straße 19
— Alois, Arbeiter, Heinrichstraße 65
— Alois, Arbeiter, Wolfgangstraße 3
— Anton, Invalide, Friedhofstraße 1
— Elisabeth, Witwe, Bauernstraße 29
— Artur, Grb.-Arb., Endersdorfer Str. 4
— August, Arbeiter, Bischofstraße 6
— August, Arbeiter, Kronprinzenstr. 388
— Eduard, Arbeiter, Koloniestraße 12
— Erich, Arbeiter, Bischofstraße 38
— Erich, Häuer, Friedr.-Wilhelm-Str. 1
— Franz, Arbeiter, Werderstraße 39
— Franz, Invalide, Joh.-Palm-Str. 14
— Franz, Schlosser, Kleiststraße 26
— Franz, Arbeiter, Schmidtstraße 18
— Franziska, Witwe, Auenstraße 18
— Franziska, Witwe, Guidostraße 41
— Fritz, Schlosser, Paulstraße 11
— Georg, Grubenarbeiter, Endersdorfer Straße 13
— Heinrich, Schlosser, Plesser Straße 20
— Hermann, Arbeiter, Friedhofstr. 21
— Hermann, Angest., Kleiststraße 13
— Johann, Arbeiter, Bischofstraße 78
— Johann, Dreher, Beuthener Str. 76
— Johann, Invalide, Kanalstraße 13
— Johann, Masch.-Arb., Dorfstraße 29
— Johann, Rentner, Heinitzstraße 2
— Johanna, Witwe, Bergmannspfad 8
— Johanna, Wwe., Joh.-Vogel-Str. 26
— Josef, Häuer, Salzbrunnstraße 4
— Josef, Schulhausverw., Hochbergstr. 2
— Josepha, Witwe, Wallstraße 10
— Karl, Arbeiter, Am Grunde 5
— Karl, Invalide, Moltkestraße 20
— Klara, o. B., Bielitzer Straße 9
— Konrad, Schneider, Gustloffstraße 7
— Konstantin, Inv., Kronprinzenstr. 451
— Marie, Witwe, Bergmannspfad 28
— Martha, Witwe, Paulstraße 2
— Oskar, Isolierer, Kronprinzenstr. 374
— Ottilie, Witwe, Heinrichstraße 82
— Otto, Steigerstellvertr., Emmystr. 19
— Paul, Rentner, Laurahütter Str. 19
— Pauline, Witwe, Eintrachtstraße 1
— Peter, Grubenarb., Kronprinzenstraße 397
— Peter, Montagearbeiter, Bischofstr. 6
— Robert, Bergmann, Paulstraße 2
— Roman, Bäcker, Barbarastraße 9
— Roman, Häuer, Einsiedelstraße 7
— Seraphin, Grubenarb., Bauernstr. 9
— Theodor, Grubenarb., Zimmerplatz 2
— Theophil, Vorarb., Schwalbenweg 1
— Theresia, Witwe, Annastraße 15
— Viktor, Invalide, Dondergasse 11
— Wilhelm, Invalide, Großer Winkel 2
Muschiolek, Franz, Invalide, Paulstr. 54
Muschiolik, Joh., Kesselheizer, Posener Weg 6
Muschol, Josepha, Witwe, Kronprinzenstraße 450
— Konrad, Invalide, Bäckerweg 9
Muscholik, Anton, Arbeit., Viktoriastr. 8
Muscholl, Eduard, Steigerstellvertreter, Finkenweg 26
Musialek, Gerh., Büroangest., Kleiststr. 24
— Johann, Invalide, Viktoriastraße 18
Musikant, Josef, Maurer, Pfarrstr. 50
Musiol, Andreas, Inv., Paulstraße 60
— Alois, Häuer, Paulstraße 54
— Alois, Invalide, Tohlenweg 69
— August, Arbeiter, Michaelstraße 121
— Auguste, Witwe, Beuthener Straße 52
— Emil, Schlosser, Klausberger Str. 3
— Franz, Grubenarb., Matthiasstr. 15
— Franz, Masch.-Werkmstr., Kronprinzenstraße 395
— Georg, Häuer, Schlachthofstraße 4
Musiol, Ignaz, Häuer, Arnoldstr. 9
— Ignaz, Schlosser, Einsiedelstraße 5
— Johann, Fördermasch., Wolfgangstr. 3
— Johann, Rentner, Gustloffstraße 8
— Josef, Grubenarb., Guidostraße 19
— Josef, Grubenarb., Teichstraße 28
— Konrad, Hausbes., Hohenzollernstr. 12
— Ludwig, Häuer, Beuthener Straße 20
— Ludwig, Häuer, Beuthener Straße 93
— Marie, Witwe, Burchardistraße 39
— Nikolaus, Häuer, Dorotheenstr. 122
— Paul, Grubenarb., Kronprinzenstraße 585
— Robert, Grubenarb., Sandstraße 5
— Stephan, Angest., Hardenbergweg 20
— Theodor, Elektromonteur, Hardenbergweg 6
— Therese, o. B., Kronprinzenstraße 443
Musiolek, Anna, o. B., Winklerstraße 10
Musiolik, Alfons, Kaufmann, Kronprinzenstraße 285
— Anton, Buchh., Knappenweg 11
— Fritz, Ringofenbrenner, Zerniker Straße 17
— Gertrud, o. B., Kronprinzenstr. 561
— Ignaz, Materialienverw., Kronprinzenstraße 281
— Katharina, Hausangest., Endersdorfer Straße 3
— Marie, Aufwärterin, Kronprinzenstraße 421
Muskalla, Helene, Gastwirtin, Beuthener Straße 44
— Helene, Witwe, Kronprinzenstraße 4
Musson, Georg, Invalide, Kronprinzenstraße 531
Muiol, Georg, Grubenarb., Flurstraße 1
Muszkiet, Martha, Witwe, Beuthener Straße 92
Muthwill, Jos., Inv., Pochhammerstr. 24
Mutz, Josef, Lehrhäuer, Gustav-Freytag-Straße 16
— Olga, Ehefrau, Guidostraße 14
— Roman, Arbeiter, Bielschow. Str. 12
— Viktor, Häuer, Kantstraße 18
— Viktor, Rentner, Gust.-Freyt.-Str. 16
— Wilhelm, Schlosser, Gartenstraße 20
Mutzek, Franz, Invalide, Einsiedelstr. 22
— Heinrich, Werkmeister, Kronprinzenstraße 222
— Marie, Witwe, Bielitzer Straße 7
Mych, Hedwig, Witwe, Gneisenaustr. 21
Mydla, Elisabeth, Rentnerin, Heinrichstraße 72
— Max, Bergmann, Kronprinzenstr. 181
Myka, Josef, Arbeiter, Barbarastr. 11
Mullarski, Hedwig, Rentnerin, Gut Neuhof 3
Mynarek, Adolf, Bauarb., Wilhelmstr. 26
— Arnold, Angest., Friedensstraße 7
— Edmund, Arbeiter, Graudenzer Weg 1
— Erich, Arbeiter, Kantstraße 9
— Ernst, Bergmann, Hilgerstraße 8
— Franz, Grubenarb., Wilhelmstr. 23
— Franz, o. B., Kronprinzenstraße 425
— Friedrich, Dreher, Gustav-Freytag-Straße 15
— Herbert, Posthelfer, Pappelweg 7
— Hermann, Rentner, Adolfstraße 33
— Johann, Arbeiter, Seilbahnstraße 8
— Josef, Dreher, Seilbahnstraße 10
— Josef, Invalide, Urbanstraße 6
— Josef, Invalide, Bäckerweg 2
— Josef, Posthelfer, Tarnowitzer Platz 5
— Josef, Stadtinspektor, Schecheplatz 11
— Theodor, Häuer, Bülowstraße 15
Murczik, Joh., Zimmerh., Hermannschacht
— Karl, Arbeiter, Barbarastraße 10
Myrtek, Valentin, Konrektor a. D., Beuthener Straße 45
— Walter, Lehrer, Adolfstraße 2
Myrzik, Theodor, Inval., Ziethenstr. 1a
Myschlik, Antonie, Sekretärin, Beuthener Straße 96
— Georg, Steiger, Beuthener Str. 96
— Marie, Witwe, Beuthener Str. 96
— Ruth, Sekretärin, Beuthener Str. 96
Myschliwietz, Paul, Masch.-Arb., Luisenstraße 12
Mysior, Anna, Hausbes., Schillingstr. 15
— Franz, Landwirt, Beuthener Str. 77
— Vinzenz, Händler, Schillingstr. 15
— Ludwig, Häuer, Hüttenstraße 7
Mysliwczyk, Barbara, Witwe, Hochgesandtstraße 14
— Bruno, Invalide, Fiebigstraße 4
— Emil, Bademstr., Peter-Paul-Str. 14
— Franz, Schmied, Hochgesandtstr. 21
— Franz, Arbeiter, Gründlerstraße 4
— Josef, Grubenarb., Hochbergstraße 18
— Josef, Kernmacher, Hochbergstraße 7
— Marie, Witwe, Beuthener Straße 19
— Oskar, Arbeiter, Kronprinzenstr. 607
— Paul, Häuer, Rebenstraße 4
— Rob., Gerätewart, Dr.-Nathan-Weg 9
— Thomas, Arbeiter, Sandstraße 7
— Valeska, Witwe, Dr.Nathan-Weg 9
Mysliwietz, Albert, Grubenarb., Hochgesandtstraße 11
— Adolf, Invalide, Hochgesandtstr. 11
— August, Invalide, Heinrichstraße 80
— August jun., Arbeiter, Heinrichstr. 80
— Eduard, Invalide, Einsiedelstraße 15
— Emanuel, Arbeiter, Sandstraße 9
— Heinrich, Architekt, Heinrichstraße 80
— Johann, Arbeiter, Teichstraße 15
— Johann, Lok.-Führer, Marktstr. 10
— Josef, Maschinist, Tohlenweg 24
— Ludwig, Füller, Einsiedelstraße 8
— Martha, Witwe, Reizensteinplatz 2a
— Mathias, Invalide, Barbarastr. 3
— Reinhold, Angest., Wilhelmstraße 14
— Thomas, Arbeiter, Sandstraße 9
— Viktor, Asylverwalter, Kronprinzenstraße 94
Myslowitzki, Valeska, o. B., Sedanstr. 23
Myslowski, Joh., Witwe, Wilhlmstr. 34
Myxa, Anton, Arbeiter, Kronprinzenstraße 607
Mzyk, Alexander, Stadtverw.-Ass. a. D., Eichendorffweg 33
— Edmund, Masch.-Wärter, Kronprinzenstraße 455
— Helmut, Arb., Endersdorfer Str. 9
— Theodor, Wächter, Sedanstraße 13

Wo Sparsamkeit haushält,
wächst der Speck an den Balken.
Stadtsparkasse zu Hindenburg OS.

N

Naczinski, Anna, Witwe, Ziethenstr. 3
— Josef, Maler, Gartenstraße 7
— Karl, Arbeiter, Dorotheenstraße 66
— Karl, Hüttenarb., Hopfenbuschstr. 20
— Klara, o. B., Pfarrstraße 39
— Wilhelm, Invalide, Hopfenbuschstr. 19
— Wilh., Lichtspielvorführer, Kampfbahnallee 63
Naczinsky, Albine, Rentnerin, Wilhelmstraße 63
— Gertrud, o. B., Langemarckstraße 36
— Johann, Hilfsweichenwärter, Pfarrstraße 9

Naczinsky, Joh., Vekturant, Adolfstr. 31
— Martha, Rentnerin, Kronprinzenstraße 239
— Richard, Polizeiwachtmeister, Kronprinzenstraße 239
Nagel, Albert, Arbeiter, Heinrichstr. 55a
— Alfred, Grubenarb., Heckenweg 3
— Franz, Angest., Lange Reihe 3
— Franziska, Witwe, Annastraße 1
— Josef, Grubenarb., Zillerstraße 18
— Josef, Hilfswagenmstr., Gärtnerweg 1
— Josef, Konrektor a. D., Kronprinzenstraße 430
— Josef, Schlosser, Urbanstraße 7
— Luzie, Witwe, Knurower Straße 51
— Max, Klempner, Thorner Weg 19
— Richard, Arbeiter, Dorotheenstr. 98
Nagelfeld, Fritz, Angest., Hüttenstraße 15
— Karl, Elektroschweißer, Annabergstraße 7
Nagler, Franz, Arbeiter, Ernststraße 15
— Richard, Rektor a. D., Gerichtsstr. 9
Nagy, Anton, Dreher, Kronprinzenstraße 152
— Theodor, Dreher, Pfarrstraße 2
Nahlik, Heinrich, Bahnass., Bischofstr. 33
Najemnik, August, Invalide, Kronprinzenstraße 263
— Georg, Tischler, Emmystraße 7
— Jakob, Rentner, Schmidtstraße 4
Najuch, Franziska, Arbeiterin, Pfarrstraße 7
— Josef, Maurerpolier, Holwedestr. 21
— Leopold, Wiegemeister, Laurahütter Straße 13
Nakerczok, Franz, Grubenarb., Kronprinzenstraße 451
Nakla, Karl, Invalide, Humboldstr. 3
Nakopa, Bronislawa, Gesch.-Inhaberin, Barbarastraße 8
— Karl, Kaufmann, Kronprinzenstr. 276
Nalik, Leo, Maler, Bahnstraße 3
Namisło, Franz, Rohrleger, Joh.-Palm-Straße 15
Nandler, Christian, Häuer, Goethestr. 6
— Florian, Arbeiter, Friedhofstraße 2
— Franz, Former, Stollenstraße 11
— Josef, Arbeiter, Holwedestraße 25
— Paul, Paul, Arbeiter, Werkstraße 11
— Sophie, Witwe, Stollenstraße 11
— Theophil, Schachtarb., Doblenweg 103
Namslik, Emil, Reichsbahnbeamt. a. D., Zeisigweg 3
— Franz, Grubenarb., Bergmannstr. 3
— Stanislaus, Häuer, Velienstraße 9
Namysło, Alfons, Grubenarb., Teichstraße 37
— Franz, Arbeiter, Flurstraße 11
— Heinrich, Grubenarb., Joh.-Vogel-Straße 12
— Hermann, Füller, Pfarrstraße 84
— Hieronymus, Arbeiter, Zedlitzstr. 12
— Johann, Arbeiter, Dorotheenstraße 90
— Josef, Arbeiter, Teschener Straße 11
— Josef, Grubenarb., Zerniker Straße 6
— Josef, Invalide, Kronprinzenstr. 463
— Josef, Kraftwagenf., Heinrichstr. 9
— Marie, Witwe, Friedhofstraße 5
— Max, Grubenarb., Rheinbabenstr. 13
— Wilhelm, Schlosser, Kleiner Winkel 3
Nanke, Dr., Margarete, Aerztin, Bahnhofstraße 4
Nandrzik, Max, Arbeiter, Ad.-Deichsel-Straße 13
— Erwin, Arbeitsmann, Fleischerweg 13
— Franziska, Arbeiterin, Holteistr. 8
— Joh., Rorleger, Kronprinzenstr. 436
— Josef, Arbeiter, Kronprinzenstr. 135
— Leo, Vorarbeiter, Schlachthofstr. 8
— Rudolf, Schmied, Abstimmungsstr. 14
Nandzik, Sim., Inv., Rösselsprungstr. 14
— Theodor, Maurer, Posener Weg 5
Nandzik, August, Grb.-Arb., Winklerstraße 25
— Georg, Grb.-Arb., Winklerstraße 16
— Sophie, Hausbes., Winklerstraße 16
Nanzig, Hubert, Vekturant, Emmystr. 25
— Johann, Maler, Emmystraße 25
Nany, Sophie, Witwe, Langemarckstr. 28
Naß, Josef, Arbeiter, Redenstraße 4
— Paul, Schuhmachermstr., Alsenstr. 12
Nastainczyk, Alfons, Angest., Pfarrstraße 37
— Berta, Witwe, Lerchenweg 15
— Bruno, Kohlenexpedient, Röhrigstr. 32
— Franz, Rohrleger, Burchardistr. 3
— Marianne, Witwe, Röhrigstraße 30
— Martha, Witwe, Bielitzer Straße 16
— Otto, Bautechniker, Röhrigstraße 30
Nastula, Johann, Invalide, Schmiedebrücke 10
— Rudolf, Grubenarb., Wiesenstraße 19
Nastulla, Alfred, Grubenarb., Bauernstraße 51
— August, Inval., Kunzendorfer Str. 29
— Emil, Grubenauff., Bunzelstraße 2
— Franz, Aufseher, Werderstraße 27
— Johann, Oberhäuer, Matthiasstraße 6
Natfeld, Hermann, Musiker, Schlageterstraße 11
Naton, Dr., Hans, Arzt, Kronprinzenstraße 545
Nawe, Josef, Hausmeister, Beuthener Straße 24/26
— Karl, Rentner, Salzbrunnstraße 36
— Wilhelm, Fleischer, Tannenbergstr. 35
Nawrat, Alfons, Schlosser, Gleiwitzer Straße 12
Nawrath, Albine, Witwe, Gartenstr. 7
— Alfons, Tagearb., Schmidtstraße 23
— Alfred, Grubenarb., Endersdorfer Straße 3
— Alois, Arbeiter, Bielschowitzer Str. 10
— Alois, Polizeihauptwachtmeister, Amselweg 31
— Alois, Zimmerhäuer, Koloniestr. 14
— Anna, Witwe, Kronprinzenstraße 469
— Arnold, Gärtner, Querstraße 1a
— Barbara, Witwe, Endersdorfer Str. 5
— Blasius, Invalide, Beuthener Str. 57
— Engelbert, Häuer, Zillerstraße 8
— Ewald, Arbeiter, Dittersdorfstraße 12
— Franz, Invalide, Finkenweg 45
— Fritz, techn. Kaufm., Parisiusstr. 11
— Georg, Bergarb., Gartenstraße 24
— Georg, Grubenarb., Heinrichstraße 25
— Gertrud, Händlerin, Kronprinzenstraße 492
— Hedwig, Fräulein, Schechestraße 3
— Hedwig, o. B., Schwalbenweg 1
— Heinrich, Füller, Dorfstraße 51
— Heinrich, Grubenarb., Dittersdorfstraße 6
— Hermann, Schlosser, Alsenstraße 5
— Hyazinth, Bäckermeister, Adolfstr. 29
— Janaz, Inval., Bielschowitzer Str. 10
— Johann, Körbermann, Holwedestr. 9
— Johann, Tagearb., Paulstraße 46
— Josef, Invalide, Tannenbergstr. 2
— Josef, Maschinensteller, Gneisenaustraße 27
— Katharina, Rentnerin, Kantstraße 8
— Klara, Witwe, Kronprinzenstraße 552
— Ludwig, Tischlermeister, Saarlandstraße 10
— Pauline, Witwe, Endersdorfer Str. 8
— Pauline, Witwe, Paulstraße 53
— Richard, Maler, Kronprinzenstr. 271
— Roman, Arbeiter, Teichstraße 24
Nawrath, Theodor, Grb.-Arb., Kunzendorfer Straße 15
— Theodor, Invalide, Borsigstraße 15
— Thomas, Invalide, Holwedestraße 6
Nawrocki, Dr., Bolko, Sanitätsrat, Gustloffstraße 4
Nawroth, Albine, Witwe, Werkstraße 4
— Alfons, Elektrotechniker, Gartenstraße 12
— Eman., Hüttenarb., Thorner Weg 10
— Franz, Arbeiter, Werkplatz 4
Neba, Theodor, Invalide, Sedanstr. 16
— Vinzenz, Grubenarb., Märklinstr. 6
Nebel, Fritz, Monteur, Schechepatz 4
— Heinrich, Kaufm., Dorotheenstr. 14a
— Luise, Witwe, Kronprinzenstraße 334
— Nathan, Privatier, Dorotheenstr. 1
— Rosa, Angestellte, Adolfstraße 2a
— Salo, Kaufmann, Bauernstraße 34
Nesse, Anna, Witwe, Heinitzstraße 6
— von, Ludwig, Inv., Heinrichstr. 26
— von, Ludwig, Vorarb., Tannenbergstraße 58
— von, Wilhelm, Maurer, Heinrichstr. 28
Nega, August, Invalide, Zechenstraße 5
— Bernhard, Friseur, Kronprinzenstraße 6
— Johann, Arbeiter, Zechenstraße 5
— Ludwig, Schaffner, Ackerstraße 3
— Robert, Grubenarb., Am grünen Eck 1
— Robert, Koksarb., Oelbrückschächte
— Rudolf, Rohrleger, Gartenstraße 34
— Stanislaus, Grubenarb., Eichendorffweg 19
Negwer, Paula, Witwe, Sedanstr. 23
Neißer, Georg, Rangierer, Barbarastr. 8
— Wilhelm, Kraftwagenführer, Gustloffstraße 7
Nelson, Gustav, Kaufm., Schlageterstr. 1a
Nemcita, Anna, Witwe, Kampfbahnallee 2
Nemzyl, Franz, Invalide, Moltkestr. 10
Nendzig, Artur, Brauer, Dorotheenstr. 40
— Ruth, Witwe, Kaiserstraße 2
Nentwich, Heinrich, Büroangest., Gustloffstraße 8
— Josef, Invalide, Hochbergstraße 15
— Alfred, Formermeister, fr. Hauptbüro im Park der D. H.
— Franz, Mechaniker, Buntenhausenkolonie 9
— Gertrud, o. B., Friedhofstraße 24
— Karl, Schmelzer, Lückestraße 14
Nepilly, Paul, Bierverleger, Heinrichstraße 74b
Nepute, Ilse, Friseurmeisterin, Kronprinzenstraße 276
Nerke, Alfred, Lehrer, Adolfstraße 2b
Nerlich, Martha, Witwe, Saarlandstr. 5
Nertsch, Paul, Invalide, Werderstraße 57
Nestmann, Adolf, Rendant a. D., Viktoriastraße 1
Nestor, Hildegard, Gesch.-Inh., Reitzensteinplatz 2
Netter, Anna, Witwe, Paulstraße 36
Neubauer, Luise, Ordensschwester, Kronprinzenstraße 440
Neuber, Adolf, Buchhalter, Schloßstraße 3
Neubert, Karl, Händler, Goethestr. 29
— Paul, Rentner, Pfarrstraße 49
— Willi, Direktor, Parkwohnhaus d. D. H.
Neubeck, Heinrich, Grubenarb., Flurstr. 4
— Johann, Inval., Kronprinzenstr. 603
Neudecker, Friedrich, Dachdecker, Wilhelmstraße 11
— Hedwig, Witwe, Friedrichstraße 18
— Peter, Arbeiter, Holwedestraße 18
— Theophil, Grubenarb., Kantstraße 11
Neudek, Adolf, Arbeiter, Emmystraße 21
— Georg, Grubenarb., Salzbrunnstr. 17

Neudek, Johann, Arbeiter, Goethestr. 17
— Johann, Hüttenarb., Haldenstraße 14
— Jos., Rentner, Kronprinzenstr. 155
— Josef, Arbeiter, Konkordiastraße 4
— Konrad, Grubenarb., Querschlag 5
— Marie, Witwe, Schulstraße 4
— Richard, Arbeiter, Guidostraße 4
— Robert, Grubenarb., Moltkestraße 5
— Sebastian, Schmiedebrücke 18
— Stanislaus, Arb., Eichendorffsweg 78
— Stephan, Grubenarb., Schmiedebrücke 18
— Wilhelm, Arbeiter, Heinrichstraße 104
Neugebauer, Adolf, Kaufmann, Florianstraße 28
— Agnes, Witwe, Beuthener Straße 7
— Alfred, Kinobes., Schlageterstraße 4
— August, Arbeiter, Kronprinzenstr. 334
— Konrad, Arbeiter, Eisenhammer 4
— Ernst, Grubenarb., Hochgesandtstr. 26
— Friedrich, Lehrer, Amielweg 27
— Hans, Rentner, Parisiusstraße 3
— Herbert, El.-Schweißer, Turmstr. 3
— Herbert, Grubenarb., Paulstraße 56
— Josef, Invalide, Tannenbergstr. 53b
— Josef, Vekturant, Teichstraße 9
— Julie, Rentnerin, Gerhard-Wagner-Weg 40
— Dr., Julius, Assist.-Arzt, Dorotheenstraße 15
— Karl-Heinz, Kaufmann, Adolfstr. 2
— Maria, Witwe, Dorotheenstraße 46
— Martha, Justizangest., Seydewitzstr. 1
— Rudolf, Arbeiter, Feldstraße 10
— Valeska, Witwe, Kanalstraße 27
Neukirch, Ewald, Schneidermstr., Dorotheenstraße 71
— Sophie, Witwe, Paulstraße 32
Neuländer, Hans, Kaufmann, Königshütter Straße 1
Neumann, Adolf, Grubenarb., Guidostraße 35
— Albert, Kraftwagenführer, Viktoriastraße 16
— Alfred, Arbeiter, Enger Weg 3d
— Alfred, Grubenarb., Bismarckstr. 2
— Alfred, Invalide, Kronprinzenstr. 306
— Bruno, Invalide, Schulstraße 34
— Elisabeth, Hausbes., Mittelstraße 2
— Engelbert, Schlosser, Rösselsprung 12
— Ernst, Grubenarb., Philippstraße 1
— Erwin, Arbeiter, Seilbahnstraße 67
— Eugen, Lehrer a. D., Zeisigweg 4
— Florentine, Witwe, Eichendorffsweg 27
— Fritz, Kellner, Kleiststraße 7
— Georg, Hausmeister, Pfarrstraße 13
— Georg, Lokomotivführer, Oskar-Schlitter-Straße 9
— Georg, Vekturant, Gustav-Freytag-Straße 8
— Gerhard, Lehrer, Dorotheenstraße 28
— Gertrud, Witwe, Mühlstraße 9
— Heinrich, Tischler, Werkstraße 2
— Hermann, Fördermann, Buntenhausenkolonie 9
— Johann, Invalide, Kronprinzenstr. 36
— Johanna, Hebammenschwester, Kronprinzenstraße 423
— Josef, Häuer, Mackensenstraße 13
— Josef, Häuer, Schönwälder Straße 43
— Josephine, Witwe, Hüttenstraße 6
— Julius, Eisenwarenhändler, Luisenstraße 15
— Karl, Bauarb., Zillerstraße 18
— Karl, Fördermann, Kampfbahnallee, Parzelle 44
— Karl, Invalide, Rösselsprung 12
— Karl, Kassen-Rendant, Velsenstr. 2
— Karl, Tischler, Werkplatz 4
— Marie, Witwe, Finkenweg 49
Neumann, Marie, Witwe, Heinrichstr. 51
— Martin, Arbeiter, Pestalozzistraße 15
— Max, Oberzollsekr., Schillingstraße 16
— Oskar, Stadtinsp., Bielitzer Str. 4
— Oswald, Invalide, Gneisenaustr. 32
— Paul, Gärtner, Saarlandstraße 9
— Paul, Maschinenhilfssteiger, Baumannstraße 20
— Paul, Schlosser, Friedrichstraße 18
— Philomene, Witwe, Plesser Straße 12
— Richard, Maler, Augustastraße 5
— Robert, Pförtner, Holwedestraße 1
— Theophil, Angest., Kronprinzenstr. 145
— Dr., Werner, Rechtsanwalt und Notar, Kirchstraße 2
— Wilhelm, Kalkulator, Lerchenweg 20
— Wilhelm, Schneidermeister, Kronprinzenstraße 302
Neumeister, Heinrich, Invalide, Adolf-Deichsel-Straße 9
— Reinhold, Arbeiter, Flurstraße 4
— Zacharias, Arbeiter, Raudener Str. 54
Neuwald, Karl, Fördermann, Flurstr. 4
Newiadomsky, Paul, Kaufmann, Kronprinzenstraße 252
Newrzella, August, Steiger, Beuthener Straße 38
— Konrad, Masch.-Arb., Wilhelmstr. 34
Nicke, Gustav, Grubenarb., Gleiwitzer Straße 16
Nickel, August, Bierfahrer, Bismarckstraße 5
— Auguste, Witwe, Kronprinzenstr. 237
— Erich, Grubenarb., Bunzelstraße 5
— Franz, Vorarbeiter, Werderstraße 12
— Helmut, Vorarbeiter, Ostschacht 1
— Julius, Lehrer, Gerichtsstraße 4
— Karl, Rentner, Teichstraße 11
— Margarete, Ordensschwester, Kleinkinderschule im Park der D. H.
— Oskar, Invalide, Bunzelstraße 5
— Walter, Studienass., Schechepl. 11a
Nickut, Klara, o. Beruf, Annabergstr. 11
Nicolai, Hermann, Arbeit., Arnoldstr. 18
Niechoj, Walter, Friseur, Wilhelmstr. 17
Niedbalka, Heinrich, Fördermann, Heinrichstraße 13
— Jakob, Grubenarb., Heinrichstr. 47c
— Klara, Witwe, Flurstraße 5
— Paul, Vorarbeiter, Adolf-Deichsel-Straße 56
— Stephan, Schlossermeister, Konkordiastraße, Grubenhof
Niedballa, Bruno, Schweißer, Arnoldstraße 14
— Elisabeth, Witwe, Märklinstraße 3
— Emilie, Witwe, Rainstraße 12
— Felix, Maschinist, Oskar-Schlitter-Straße 2
— Florentine, Witwe, Arnoldstraße 29
— Franz, Invalide, Redenstraße 1
— Georg, Häuer, Rainstraße 10
— Konrad, Fördermaschinist, Annastr. 20
— Karl, Postinspektor, Dorotheenstr. 48
— Maria, Witwe, Paulstraße 20
— Wilhelm, Arbeiter, Rainstraße 5
Niederseß, Felix, Invalide, Paulstr. 57
— Franz, Koksarb., Ernststraße 4
— Johann, Arbeiter, Ernststraße 14
Niedobetzki, Anna, Witwe, Mendestr. 3
— Erich, Grubenarb., Mendestraße 3
— Georg, Zollass., Lange Reihe 3
— Josef, Invalide, Lessingstraße 2
— Karl, Kesselschmied, An der Quelle 11
— Martha, Witwe, Krugstraße 11
— Wilhelm, Rechnungsführer, Friedensweg 2
Niedurny, Josef, Hüttenarb., Kronprinzenstraße 181
— Theodor, Schmied, Beuthener Str. 105
Niedurny, Stephan, Grb.-Arb., Stollenstraße 8
Niedwiecz, Anna, Ehefrau, Jaeschkestr. 3
Niedworok, Julie, Witwe, Hohenlinder Weg 7
Niedziela, Heinrich, Häuer, Bochhammerstraße 18
— Johann, Invalide, Wiesenstraße 1
— Marie, Aufwärterin, Wiesenstraße 1
— Marie, Witwe, Wiesenstraße 1
— Richard, Masch.-Arb., Gründlerstr. 5
— Roman, Invalide, Wiesenstraße 1
— Vinzent, Invalide, Beuthener Str. 57
Niedziella, Albert, Häuer, Ottiliaestr. 23
— August, Telegraph., Tarnowitzer Pl. 5
— Isidor, Arbeiter, Sandstraße 7
— Johann, Grubenarb., Röhrigstraße 3
— Josef, Arbeiter, Dissarsstraße 9
— Josef, Arbeiter, Lehmgrubenstraße 29
— Julius, Häuer, Dorfstraße 35
— Karl, Schuhmacher, Ottiliaestraße 23
— Leonhard, Fahrsteiger a. D., Kattowitzer Straße 9
— Theodor, Häuer, Kronprinzenstr. 530
Niedzielski, Max, Häuer, Bergmannspfad 11
— Stephan, Invalide, Schulstraße 38
Niegel, Emanuel, Schmied, Teichstraße 21
— Hedwig, Witwe, Kronprinzenstr. 64
— Josef, Lokführer, Finkenweg 46
— Paul, Grubenarb., Tannenbergstr. 5
— Robert, Invalide, Tannenbergstr. 53
— Wilhelm, Elektriker, Finkenweg 46
Niegot, Anton, Invalide, Paulstraße 60
— Franz, Schmied, Tarnowitzer Platz 6
Niegisch, Bernh., Kaufm., Adolf-Hitler-Straße 40
— Hermann, Bäcker, Guidostraße 39
Niehsenholz, Bernhard, Geflügelhändler, Dorotheenstraße 2
Niekrawietz, Josef, Insp., Schechestr. 8
— Michael, Grubenarb., Borsigstr. 9
Nieluba, Georg, Vekturant, Bülowstr. 11
— Gertrud, Hausangest., Glückaufstr. 9
— Josef, Lehrhäuer, Bahnstraße 3
Niemann, Heinrich, Ing., Klausberger Straße 2
— Robert, Berging., Ad.-Hitler-Str. 40
Niemczyk, Albert, Invalide, Schulstr. 3
— Alir., Expedient, Am Pulverhaus 4
— Alfons, Grubenarb., Zedlitzstraße 9
— Felix, Maschinenwärter, Oskar-Schlitter-Straße 20
— Franz, Bäckermeister a. D., Eichendorffsweg 25
— Hugo, Invalide, Gust.-Freytag-Str. 17
— Karl, Waren-Vertr., Lerchenweg 25
— Paul, Schlosser, Matthiasstraße 33
— Walter, Korbm., Hardenbergweg 21
Niemela, Johann, Masch.-Werkmeister, Kronprinzenstraße 385
— Paul, Geschäftsinh., Kronprinzenstraße 439
Niemietz, Alois, Grubenarb., Kronprinzenstraße 405
— Anton, Grubenarb., Schulstraße 86
— Leonhard, Grubenarb., Moltkestr. 20
— Bruno, Tischler, Steiler Weg 1
— Emanuel, Friseurmeister, Kleiststr. 12
— Erich, Grubenarb., Joh.-Vogel-Str. 3
— Franz, Schlosser, Liebigstraße 3
— Georg, Kutscher, Siedl. v. 4. Juli 23
— Gertr., Kontoristin, Beuthener Str 73
— Helene, Witwe, Seilbahnstraße 27
— Hugo, Rektor, Finkenweg 61
— Josef, Füller, Bergmannspfad 20
— Julius, Invalide, Röhrigstraße 9
— Karl, Zivilangest., Schulstraße 26
— Ludwig, Masch.-Wärter, Beuthener Straße 105

Niemietz, Maria, Wwe., Hindenburgstr. 1
— Marie, Aufwärt., Langemarckstr. 23
— Martha, Witwe, Eichendorffweg 82
— Max, Facharbeiter, Dorotheenstr. 87a
— Paul, Arbeiter, Klausberger Str. 10
— Paul, Häuer, Pfarrstraße 62
— Paul, Polizeimeister, Damaschkestr. 14
— Peter, Gastwirt, Jahnstraße 6
— Richard, Grubenarb., Beuthener Straße 101
— Robert, Invalide, Rösselsprung 14
— Roman, Tischler, Mackensenstr. 1
— Valentin, Grubenarb., Redenstr. 3
Niemtsch, Viktor, Grubenarb., Pfarrstraße 46
Niepel, Friedr., Drogist, Reitzensteinpl. 7
Nierabzik, August, Häuer, Friedensweg 1
— Emil, Botenmeister, Schloßstraße 3
— Johann, Brauer, Bochhammerstr. 4
— Josef, Häuer, Dorfstraße 46
— Konrad, Masch.-Arb., Guidostr. 7
— Ludwig, Grubenarb., Schulstraße 32
— Marie, e. B., Bochhammerstraße 8
— Marie, Witwe, Dondergasse 11
— Marie, Witwe, Plesser Straße 22
Niering, Minna, Witwe, Jeenelstraße 3
Nierlich, Johann, Invalide, Redenstr. 5
— Johann, Monteur, Alsenstraße 2
— Johann, Schneider, Teichstraße 32b
— Karl, Elektriker, Heinitzstraße 6
Nieroba, Emil, Grubenarb., Kronprinzenstraße 532
— Franz, Grb.-Arb., Endersdorfer Str. 7
— Genoveva, e. B., Bäckerweg 9
— Konrad, Häuer, Bauernstraße 49
— Marie, Witwe, Bauernstraße 49
Nierobisch, Anton, Rentner, Jahnstr. 12
— August, Fleischer, Guidostraße 31
— Bruno, Wiegemeister, Finkenweg 69
— Franz, Fleischermeister, Kronprinzenstraße 234
— Franz, Postschaffner, Hochbergstr. 8
— Georg, Elektriker, Annastraße 7
— Georg, Fleischer, Humboldstraße 5
— Hedwig, Witwe, Hochgelandtstraße 20
— Ignaz, Maschinist, Neue Beuthener Straße 4
— Josef, Grubenarbeiter, Flurstraße 11
— Max, Rentner, Parisiusstraße 5
— Roman, Arbeiter, Werkplatz 6
— Roman, Fördermann, Sandstraße 9
— Rudolf, Vekturant, Schulstraße 34
— Valentin, Schneider, Friedhofstraße 9
— Viktor, Invalide Tannenbergstr. 14
Nierychlo, Anna, Witwe, Konkordiastr. 4
— Franz, Postschaffn. a. D., Viktoriastr. 13
— Georg, Stadtverwaltungs-Angestellter, Boelckeplatz 15
— Josef, Invalide, Endersdorfer Str. 9
— Josef, Invalide, Kronprinzenstr. 544
— Leo, Rohrleger, Redenstraße 3
Nieschalla, Anton, Fördermann, Hardenbergweg 16
Nieschwitz, Anton, Arb., Schlageterstr. 13
— Franz, Häuer, Plesser Straße 20
— Hubert, Schlosser, Heinrichstraße 80
Nieschwietz, Franz, Reichsbahnbeamter, Bergwerkstraße 4
— Franziska, Rentnerin, Wilhelmstr. 51
— Philipp, Hausbesitzer, Seitenstraße 4
Niesielski, Heinrich, Häuer, Kunzendorfer Straße 31
— Hieronymus, Invalide, Wiesenstr. 3
— Josef, Arbeiter, Buntenhausenkol. 3
— Karl, Invalide, Salzbrunnstraße 46
Niesler, Marie, Witwe, Dorotheenstr. 57
Nieslony, Anna, Witwe, Beuthener Straße 44
Nieslony, Franz, Kraftdroschkenbesitzer, Endersdorfer Straße 20
— Irene, Klavierlehrerin, Beuthener Straße 44
— Paul, Grubenarbeiter, Guidostr. 49
Niesporek, Alfred, Kraftwagenführer, Dorfstraße 39
— Anna, Witwe, Heinrichstraße 34
— August, Rentner, Seydewitzstraße 9
— Franziska, Witwe, Friedhofstraße 6
— Konrad, Bergarbeiter, Ottiliaestr. 17
— Margarethe, o. B., Heinrichstraße 28
— Paul, Tischler, Teichstraße 53
— Theodor, Inval., Kronprinzenstr. 205
— Walter, Kraftwagenf., Fichteweg 1
Nießner, Johann, Arbeiter, Bromberger Weg 4
Niestatek, Anton, Rohrleger, Krugstr. 20
— Josef, Expedient, Kattowitzer Str. 15
Niestroj, Anton, Schlosser, Seilbahnstr. 71
— Eduard, Verputzer, Beuthener Str. 41
— Elisabeth, Arb., Beuthener Straße 91
— Heinrich, Tischler, Kunzendorfer Straße 32
— Johann, Zimmermann, Alsenstraße 7
— Josef, Zimmerling, Kronprinzenstr. 163
— Konstantin, Kfm., Peter-Paul-Platz 4
— Luise, Ehefrau, Annastraße 10
— Wilhelm, Stellmacher, Pfarrstraße 7
— Willibald, Drahtzieher, Eintrachtstr. 1
Nieswieczyk, Johann, Bergmann, Kronprinzenstraße 157
Nietsch, Alfred, Kronprinzenstraße 237
— Anna, Ehefrau, Finkenweg 38
— August, Vorschlosser, Michaeltorplatz 2
— Emma, Witwe, Werderstraße 6
— Erich, Zimmermann, Hohenzollernstr. 8
— Erich, Zimmermann, Zeppelinstraße 3
— Franz, Grubenarbeiter, Kaiserstr. 30
— Gustav, Stationswärter, Kleiststr. 22
— Josef, Steuerwachtm., Borowskiweg 4
— Katharina, ohne Beruf, Gerhard-Wagner-Weg 36
— Paul, Maurer, Pfarrstraße 23
Nietschke, Auguste, Witwe, Matthiasstr. 5
Nieuzylla, Anton, Arbeiter, Heinrichstr. 39
— Karl, Häuer, Kronprinzenstraße 265
— Vinzent, Grb.-Arb., Dittersdorfstr. 20
Niewelt, Vinzent, Handelsvertreter, Dorotheenstraße 41
Niewiadomsky, Alois, Zimmerhäuer, Rheinbabenstraße 15
— Wilhelm, Grb.-Arb., Moltkestraße 9
Niewidok, Franz, Ingenieur, Kronprinzenstraße 368
— Johann, Angestellter, Hardenbergweg 4
— Karl, Pensionär, Albertstraße 9
Niewiedziol, Heinrich, Grubenarbeiter, Michaelstraße 40
— Johann, Invalide, Kerniker Straße 1
— Karl, Vormann, Michaelstraße 40
— Katharina, Hausbes., Hindenburgstr. 4
— Thomas, Invalide, Michaelstraße 40
— Viktor, Grb.-Arb., Tannenbergstr. 49a
Niewiem, August, Schlosser, Gustav-Freytag-Straße 26
— Eduard, Grb.-Arb., Barbarastr. 13
— Erich, Arbeiter, Vinzentstraße 7
— Franz, Invalide, Sandstraße 16
— Georg, Grb.-Arb., Kronprinzenstr. 3
— Georg, Invalide, Schwalbenweg 7
— Johann, Inval., Kronprinzenstr. 155
— Josef, Grb.-Arb., Rubiner Str. 4
— Konrad, Grb.-Arb., Saarlandstr. 12
— Max, Installateur, Cäcilienstraße 4
— Peter, Arbeiter, Scharnhorststraße 2
— Sophie, Rentn., Kronprinzenstr. 153
— Viktor, Invalide, Werderstraße 6
Niewiencz, Johann, Grubenarbeiter, Dorotheenstraße 120
Niewientz, Josef, Häuer, Küsterweg 1
Niewiesch, Helene, Witwe, Kronprinzenstraße 336
Niewiora, Josef, Schlosser, Ernststr. 3
Niewolik, Anton, Invalide, Kunzendorfer Straße 25
— Artur, Arbeiter, Kunzendorfer Str. 42
— Roman, Grb.-Arb., Dittersdorfstr. 15
Niewollik, Alfons, Arbeiter, Grünstr. 9
— Alois, Arbeiter, Hegelweg 6
— Alois, Grb.-Arbeiter, Saarlandstr. 12
— Erich, Grubenarb., Heinrichstraße 10
— Franz, Bergmann, Kampfbahnallee, Parzelle 254
— Josef, Arbeiter, Fleischerweg 11
— Marie, Witwe, Sedanstraße 19
— Olga, Witwe, Am Hag 3
— Oskar, Arbeiter, Plesser Straße 12
— Vinzent, Invalide, Großer Winkel 10
Niewrzol, Antonie, Witwe, Lückestr. 6
— Klara, Aufräumefrau, Lückestraße 10
Nifika, Leopold, Invol., Heinrichstr. 47a
Nifka, Elisabeth, Witwe, Wolfgangstr. 2
— Ignaz, Gastwirt, Sandstraße 18
— Peter, Invalide, Heinrichstraße 55
Niglus, Johann, Arbeiter, Lückestraße 10
Nijakowski, Hermann, Kranführer, Hochbergstraße 7
Niketta, Bruno, Rentner, Gleiwitzer Straße 8
Nikisch, Paul, Bergmann, Wilhelmstr. 32
Nikl, Kurt, Fabrikant, Pestalozzistr. 10a
— Viktor, Handelsvertr., Kronprinzenstraße 250
Niklas, Josef, Schrankenwärter a. D., Friedensstraße 59
Niklasch, Alfred, Häuer, Wolfgangstr. 2
— Amalie, Ehefrau, Querstraße 1
— Franz, Häuer, Pfarrstraße 60
— Johann, Arbeiter, Parkstraße 7
— Richard, Häuer, Kronprinzenstr. 524
Nikolaitzik, Richard, Montagearbeiter, Oskar-Schlitter-Straße 1
Nimptsch, Emanuel, Benzoldestillateur Philippstraße 2
— Hermann, Grubenarb., Kunzendorfer Straße 25
— Josef, Expedient, Bergmannspfad 6
— Karl, Invalide, Winklerstraße 1
— Paul, Elektriker, Philippstraße 1
Nimtsch, Alfons, Uhrmacher, Kronprinzenstraße 163
— Anna, Witwe, Hobenlinder Weg 9
— Franz, Häuer, Teichstraße 5
— Gertrud, Witwe, Matthiasstraße 23
— Heinrich, Arbeiter, Steiler Weg 5
— Max, Malermeister, Guttloffstraße 6
— Paul, Grubenarbeiter, Matthiasstr. 25
— Viktor, Werkarbeiter, Sedanstraße 21
Nippert, Max, Invalide, Paulstraße 29a
Nisar, Silvester, Grb.-Arb., Uferstraße 6
Nissel, Gerhard, Schlosser, Finkenweg 6
Nittel, Gustav, Sparkassenangestellter, Schmidtstraße 6a
Nitka, Bruno, Arbeiter, Urbanstraße 6
— Eduard, Inval., Kunzendorfer Str. 52
— Emma, Witwe, Holwedestraße 17
— Felix, Lokführer, Kronprinzenstr. 605
— Franz, Invalide, Saarlandstraße 14
— Heinrich, Bäckermeister, Dorotheenstraße 34
— Heinrich, Grubenarbeiter, Heckenweg 6
— Julius, Koksarbeiter, Zechenstraße 11
— Robert, Invalide, Adolfstraße 29
— Viktor, Grubenarb., Saarlandstr. 14
Nitsch, Franz, Registrator, Weinkopfstr. 4
— Gerhard, Lohnbuchhalter, Guttloffstr. 4
— Johann, Maler, Finkenweg 30
— Kurt, Feuerwehrm., Weinkopfstr. 4
— Paul, Invalide, Ziegeleiweg 8
— Theodor, Rentner, Kronprinzenstr. 485
Nitsche, Anna, Witwe, Friedhofstraße 19
— Franziska, Witwe, Paulstraße 23
— Josef, Kaufmann, Guidostraße 61
— Josef, Schriftleiter, Reitzensteinplatz 1

[illegible] Marie, Witwe, Heinrichstr. 72b
[illegible] Paul, Grb.-Arb., Teschener Straße 15
[illegible] Wilhelm, Bauarbeiter, Werderstr. 19
[illegible] Alfons, Häuer, Annastraße 19
[illegible] August, Invalide, Beuthener Str. 97
[illegible] Emil, Schlosser, Hüttenstraße 6
[illegible] Erich, Schriftleiter, Stollenstraße 15
[illegible] Friedrich, Tischlermstr., Meisenweg 87
[illegible] Josef, Rentner, Makoschauer Str. 16
[illegible] Karl, Häuer, Werderstraße 6
[illegible] Wilhelm, Zimmerer, Bunter Hof 14
[illegible] Hermann, Pumpenwärter, [illegible]straße 19
[illegible] Michael, Invalide, Gartenstr. 25
[illegible] Anton, Invalide, Bauernstraße 7
[illegible] Raymund, Füller, Dorfstraße 31
[illegible] Franz, Häuer, Bergmannspfad 9
[illegible] Friedrich, Grubenarbeiter, Johannes-[illegible]-Straße 1
[illegible] Herbert, Schlosser, Teschener Str. 7
[illegible] Josef, Invalide, Dorfstraße 31
[illegible] Johann, Grubenarbeiter, Fiebigstr. 4
[illegible] Johannes, Kaufmann, Viktoriastr. 21
[illegible] Paul, Destillateur, Jeenelstraße 5
[illegible] Theodor, Invalide, Paul-Keller-Str. 3
[illegible] Theophil, Häuer, Bauernstraße 71
[illegible] Thomas, Häuer, Paul-Keller-Straße 5
[illegible] Franz, Arbeiter, Dorotheenstr. 68
[illegible] Meta, Rentnerin, Zillerstr. 9
[illegible] Karl, Tischler, Kronprinzenstr. 53
[illegible] August, Arbeiter, Hilgerstraße 6
[illegible] Marie, Witwe, Glückaufstr. 19
[illegible] Martin, Arbeiter, Dohlenweg 122
[illegible] Wilhelm, Kriminal-Oberassistent, Kronprinzenstraße 303
[illegible] Paul, Arbeiter, Ernststraße 11
[illegible] Valentin, Invalide, Ernststraße 11
[illegible] Franz, Fleischer, Guidostr. 1a
[illegible] Franz, Arbeiter, Tannenbergstraße 32
[illegible] Georg, Gemüsehändl., Tannenbergstr. 5
[illegible] Alfons, Bautechniker, Michaelsplatz 3
[illegible] Erich, Fördermann, Dorfstraße 42
[illegible] Erich, Grubenarb., Humboldstr. 6
[illegible] Georg, Kaufmann, Einsiedelstr. 4
[illegible] Gerhard, Bergarbeiter, Jaeschkestr. 4
[illegible] Josef, Kellner, Dorotheenstraße 53
[illegible] Leo, Invalide, Zerniker Straße 10
[illegible] Marie, ohne Beruf, Jaeschestraße 4
[illegible] Marie, Witwe, Tannenbergstraße 57
[illegible] Paul, Invalide, Humboldstraße 6
[illegible] Robert, Pförtner, Abstimmungsstr. 32
[illegible] Wilh., Grb.-Arb., Hardenbergweg 21
Nockemann, Heinz, Bergreferendar, Kronprinzenstraße 360
Noczon, Hans, Bäckermeister, Kunzendorfer Straße 18
— Johann, Arbeiter, Dondergasse 8
Nörenberg, Rudolf, Kraftwagenführer, Marktstraße 1
Noske, Gerhard, Geschäftsführer, Gustav-Freytag-Straße 28a
— Herbert, Tapezierer, Suermondtstr. 37
— Rudolf, Matratzenfabrikant, Kronprinzenstraße 304a
Nogaitzik, Karl, Inv., Salzbrunnstr. 17
— Wilhelm, Grb.-Arb., Salzbrunnstr. 15
Nogert, Johann, Arb., Tannenbergstr. 19
Nagli, Helene, Aufwärterin, Goethestr. 27
Noglik, Albert, Arbeiter, Heinrichstr. 88
— Barbara, Witwe, Goethestraße 18
— Franz, Invalide, Kleiststraße 18
— Josef, Grb.-Arb., Kronprinzenstr. 510a
— Roman, Arbeiter, Buntenhausenkol. 13
— Wilhelm, Bauarbeiter, Heinrichstr. 102
Noglinski, Franz, Buchdruckereibesitzer, Wilhelmstraße 51a
Noglinsky, Robert, Inval., Gustloffstr. 3
Nohl, Bernhard, Bäckermeister, Dorotheenstraße 47
— Emanuel, Rentner, Bielitzer Str. 12
— Ewald, Bäckermeister, Kronprinzenstraße 482
Nohl, Gerhard, Arb., Friedrichstr. 40
— Johann, Hausbesitz., Bielitzer Str. 10
— Josef, Korrespond., Kampfbahnallee 3
Nokielski, Leo, Händler, Kronprinzenstraße 304a
— Paul, Arbeiter, Domaschkestraße 19
Noly, Margarethe, Witwe, Gartenstr. 9
— Maximilian, Stadtobersekretär, Viktoriastraße 13
— Rudolf, Elektriker, Dorotheenstr. 54
Nolte, Karl, Ingenieur, Stollenstr. 7
Noleppa, Wilhelm, Kaufmann, Kronprinzenstraße 437
Nolewaika, Dorothea, Witwe, Kunzendorfer Straße 58
— Leonhard, Elektromonteur, Richthofenweg 27
— Lukas, Steiger, Margarethenstraße 5
— Stephan, Invalide, Paulstraße 56
— Wenzel, Invalide, Heinitzstraße 10
— Willy, Arbeiter, Kattowitzer Str. 19
Nolewaika, Kurt, Polizei-Hauptwachtmeister, Kattowitzer Straße 3
Nonast, Heinrich, Arbeiter, Pfarrstr. 74
Nonnast, August, Arb., Eichendorffweg 44
— Hermann, Invalide, Eichendorffweg 44
— Josef, Kutscher, Guidostraße 39
Noparlik, Anna, ohne Beruf, Flutbrücke 2
— Johann, Grb.-Arbeiter, Flutbrücke 2
Noras, Josef, Sekretär i. R., Gerhard-Wagner-Weg 44
— Robert, Grubenarbeit., Winklerstr. 19
Noschadel, Martha, ohne Beruf, Kronprinzenstraße 537
Noschka, Adolf, Zimmerer, Redenstr. 1a
— Anton, Rentner, Gneisenaustraße 13
— Eva, Hausmstr., Kronprinzenstr. 440
— Franziska, o. B., Kronprinzenstr. 513
— Johann, Häuer, Kronprinzenstr. 438
— Kurt, Buchhalter, Kleiststraße 20
— Viktor, Invalide, Tannenbergstr. 25
Nosiadek, Alois, Kaufmann, Gustloffstr. 3
— Helene, Geschäftsinhab., Adolfstr. 31
— Josef, Invalide, Knappenweg 8
— Paul, Gastwirt, Wilhelmstraße 25
— Robert, Invalide, Knappenweg 2
— Theodor, Hausbesitzer, Kolonistr. 4
— Theodor, Invalide, Plesser Straße 10
— Viktor, Kantinenwirt, Dr.-Nathan-Weg 19
Noske, Josephine, Witwe, Kronprinzenstraße 449
— Walter, Grubenarbeit., Dohlenweg 81
Nossek, Alfons, Bäckermeister, Ziegelstr. 1
— Hermann, Schmied, Beuthener Str. 93
— Johann, Invalide, Uferstraße 1
— Johann, Kaufmann, Zedlitzstraße 7
— Johann, Rentner, Friedrichstraße 18
— Josef, Invalide, Dorotheenstraße 83
— Paul, Häuer, Kronprinzenstr. 102
— Paul, Kesselschmied, Raudener Str. 77
Nossol, Heinrich, Arbeiter, Sedanstr. 21
— Karl, Arbeiter, Emmystraße 15
Noster, Franz, Rohrleger, Hakenweg 4
Nothmann, Jenny, o. B., Reitzensteinpl. 3
— Leo, Suppenvertrieb, Viktoriastraße 7
Notzon, Bruno, Friseur, Hegelweg 6
— Franz, Invalide, Finkenweg 2
— Paul, Häuer, Körnerstraße 12
— Philippine, Witwe, Friedr.-Wilhelm-Straße 14
— Richard, Häuer, Graudenzer Weg 3
Nowak, Adolf, Häuer, Pfarrstraße 70
— Agnes, Witwe, Bülowstraße 15
— Albine, Witwe, Kronprinzenstr. 552
— Alexander, Landarbeiter, Kronprinzenstraße 181
— Alfons, Arbeiter, Friedensplatz 6
— Alfons, Arbeiter, Moltkestraße 15
— Alfred, Grubenarbeit., Mackensenstr. 7
— Alfred, Kellner, Kirchstraße 5
— Alfred, o. Beruf, Kronprinzenstr. 531
Nowak, Anastasia, Rentn., Teichstr. 69
— Anna, ohne Beruf, Bergstraße 1
— Anna, Witwe, Grünstraße 3
— Anna, Witwe, Nietzscheweg 6
— Anna, Witwe, Paulstraße 34
— Anna, Witwe, Redenstraße 1
— Anton, Arbeiter, Zerniker Straße 12a
— Anton, Kriminal-Oberassistent, Zillerstraße 1
— Anton, Leitungsmeister, Kronprinzenstraße 196
— Artur, Bergverw., Promenadenweg 6
— Artur, Diplom-Handelslehrer, Gerichtsstraße 11
— August, Grubenarbeiter, Bischofstr. 30
— August, Kaufmann, Pfarrstraße 49
— August, Malermeister, Kanalstraße 2a
— August, Schlosser, Michaelstraße 77
— Barbara, Witwe, Parkstraße 19
— Barbara, Witwe, Paul-Keller-Str. 5
— Bernhard, Aufseher, Wörthstraße 7
— Berta, o. B., Friedrich-Wilhelm-Str. 6
— Eduard, Sprengstoff-Ausgeber, Memeler Weg 11
— Egon, Elektriker, Sedanstraße 8
— Elisabeth, Witwe, Weinkopfstraße 6
— Elisabeth, Witwe, Zerniker Straße 5
— Emanuel, Arbeit., Kronprinzenstr. 482
— Emanuel, Bäckermeister, Adolf-Deichsel-Straße 19
— Emanuel, Arbeiter, Kronprinzenstr. 78
— Ewald, Hilfsweichenwärter, Adolf-Deichsel-Straße 22
— Emanuel, Pensionär, Urbanstraße 11
— Emil, Arbeiter, Baumannstraße 7
— Emil, Kriminalsekretär, Jeenelstraße 2
— Erich, Grubenarbeiter, Kaiserstr. 14
— Erich, Kranführer, Hochgejandtstr. 25
— Erich, Schlosser, Grünstraße 3
— Ernst, Konstrukteur, Schmidtstr. 20a
— Erwin, Bauarbeiter, Parisiusstr. 2
— Eva, Witwe, Weinkopfstraße 10
— Felix, Häuer, Heinrichstraße 90
— Florian, Grubenarb., Wilhelmstr. 28
— Franz, Arbeiter, Friedhofstraße 19
— Franz, Bergarbeiter, Friedrichstr. 12
— Franz, Grubenarbeiter, Arnckestr. 6
— Franz, Grubenarb., Grenzstraße 8
— Franz, Grubenarb., Tannenbergstr. 18
— Franz, Invalide, Ottiliaestraße 19
— Franz, Polizeibeamter a. D., Paulstraße 34
— Franz, Schlosser, Goethestraße 22
— Franziska, Witwe, Gustloffstraße 6
— Fritz, Pensionär, Glückaufstraße 21
— Georg, Gärtner, Eupener Weg 2
— Georg, Grubenarb., Bielschowitzer Straße 8
— Georg, Grubenarb., Winklerstr. 1
— Georg, Grubenarb., Zillerstraße 6
— Georg, Schlosser, Kronprinzenstr. 151
— Gerhard, Grubenarb., Mackensenstraße 9
— Gottw., Maschinenarb., Schöffenweg 4
— Hans, Ingenieur, Wasserturm
— Heinrich, Angest., Tarnowitzer Pl. 5
— Heinrich, Fleischer, Schlachthofstr. 4
— Heinrich, Gastwirt, Beuthener Str. 4
— Heinrich, Kaufmann, Peter-Paul-Platz 4
— Helene, Händlerin, Kronprinzenstraße 281
— Helene, Witwe, Abstimmungsstr. 24
— Hermann, Häuer, Jaeschkestraße 8
— Hermann, Kutscher, Zillerstraße 4
— Ignaz, Garagenmeister, Posener Weg 3
— Ignaz, Grubenarb., Guidostr. 14
— Johann, Arbeiter, Eintrachtstraße 1
— Johann, Fleischermstr., Gustloffstr. 6
— Joh., Grubenarb., Joh.-Bog.-Str. 24
— Johann, Grubenarb., Paul-Keller-Straße 8

Nowak, Johann, Grb.-Arb., Tarnowitzer Straße 11
— Johann, Invalide, Friedhofstraße 13
— Johann, Invalide, Hochgesandtstr. 25
— Johann, Malermeister, Kronprinzenstraße 315
— Johann, Maschinist, Hegelweg 5
— Johann, Maurer, Kronprinzenstraße 585
— Johann, Pol.-Hauptwachtmeister, Kampfbahnallee 5
— Josef, Arbeiter, Arnoldstraße 6
— Josef, Bäcker, Bauernstraße 20
— Josef, Elektriker, Werderstraße 20
— Josef, Fleischer, Dittersdorfstr. 14
— Josef, Förderm., Beuthener Str. 86
— Josef, Grubenarb., Dittersdorfstr. 7
— Josef, Händler, Sedanstraße 16
— Josef, Häuer, Kanalstraße 24a
— Josef, Kraftwagenführ., Barbarastr. 5
— Josef, Postschaffner, Dorotheenstr. 9
— Josef, Schachtmeister, Pfarrstr. 19
— Josef, Tagearbeiter, Konradstraße 1
— Julie, Witwe, Jaeschkestraße 13
— Julius, Inv., Oskar-Schlitter-Str. 9
— Karl, Buchhalter, Velsenstraße 6
— Karl, Invalide, Emmystraße 29
— Karl, Invalide, Ottiliaestraße 14
— Karl, Kaufmann, Friedhofstraße 13
— Karl, Koksarb., Haldenstraße 5
— Karl, Kraftwagenf., Bergstraße 1
— Karl, Maschinenwärter, Grünstraße 5
— Karl, Portier, Hochgesandtstr. 16
— Karl, Weichenwärter a. D., Saarlandstraße 6
— Karl, Schlachthofgehilfe, Kunzendorfer Straße 28
— Karl, Spindelreiniger, Paulistraße 34
— Karoline, Witwe, Mühlstraße 8
— Kasper, Arbeiter, Salzbrunnstraße 4
— Konrad, Hammerschmied, Doblenweg 16
— Konrad, Schlosser, Heinrichstr. 71
— Konstantin, Häuer, Mühlstraße 3
— Kurt, Angest., Kronprinzenstraße 299
— Leo, Bäcker, Kronprinzenstraße 338
— Ludwig, Holzarbeiter, Hüttenstraße 13
— Ludwig, Maschinenarbeiter, Oskar-Schlitter-Straße 13
— Maria, Weinkopfstraße 7
— Marie, Arbeiterin, Kampfbahnallee, Parzelle 67
— Marie, o. B., Lehmgrubenstraße 25
— Marie, Witwe, Bischofstraße 30
— Marie, Witwe, Jaeschkestraße 5
— Marie, Witwe, Kronprinzenstraße 531
— Marie, Witwe, Pfarrstraße 41
— Marie, Witwe, Pochhammerstraße 9
— Marie, Witwe, Richthofenweg 7
— Martha, Rentnerin, Hüttenstraße 4
— Martha, Rentnerin, Zillerstraße 14
— Mathilde, Witwe, Beuthener Str. 3
— Max, Feuerwehrmann, Haldenstr. 14
— Max, Steiger, Gymnasialstraße 6
— Max, Müller, Saarlandstraße 20
— Max, Schlosser, Raudener Straße 15
— Olga, Schneiderin, Großer Winkel 7
— Olga, Witwe, Gründlerstraße 4
— Ottilie, Witwe, Gustloffstraße 10
— Paul, Arbeiter, Lückestraße 7
— Paul, Arbeiter, Schmidtstraße 24
— Paul, Arbeiter, Schulstraße 8
— Paul, Aufseher, Bromberger Weg 23
— Paul, Aufseher, Teichstraße 13
— Paul, Beram., Kronprinzenstr. 304a
— Paul, Gasthausbes., Dorotheenstr. 64
— Paul, Grubenarb., Bergstraße 1
— Paul, Grubenarb., Beuthener Str. 89
— Paul, Grubenarb., Kronprinzenstraße 463
— Paul, Händler, Barbarastraße 7
— Paul, Invalide, Bischofstraße 30
— Paul, Invalide, Tannenbergstraße 49
— Paul, Ofensetzer, Friedhofstraße 16
Nowak, Paul, Rektor a. D., Florianstr. 30
— Paul, Rentner, Gerh.-Wagner-Weg 36
— Paul, Rentner, Schlachthofstraße 5
— Paul, Schmied, Gründlerstraße 4
— Paul, Vollz.-Beamter, Schechestr. 10
— Pauline, Witwe, Emmystraße 3
— Peter, Invalide, Wiesenstraße 1
— Peter, Schlosser, Lehmgrubenstraße 7
— Peter, Zimmerh., Salzbrunnstraße 26
— Philippine, Witwe, Turmstraße 2
— Raimund, Arbeiter, Hubertstraße 2
— Reinh., Fleischer, Kronprinzenstr. 302
— Richard, Masch.-Steiger a. D., Lückestraße 15
— Richard, Schlosser, Dorotheenstr. 36
— Richard, Tagearb., Bielschow. Str. 2
— Rob., Kesselschm., Kronprinzenstr. 217
— Robert, Rentner, Parisiusstraße 2
— Roman, Grubenarb., Kaiserstraße 4
— Rosa, o. B., Kronprinzenstraße 210
— Rosa, Witwe, Lange Reihe 5
— Rudolf, Arbeiter, Flurstraße 2
— Stanislaus, Reviervorsteher a. D., Beuthener Straße 73
— Stephan, Maler, Wilhelmstraße 18
— Silvester, Schuhmacher, Ernststraße 1
— Theodor, Arbeiter, Friedhofstraße 6
— Thomas, Bergmann, Körnerstraße 19
— Theodor, Grubenarb., Bäckerweg 7
— Theodor, Schlosser, Hohenlind. Weg 3
— Theophil, Mühlenarb., Talstraße 14
— Valentin, Arbeiter, Pfarrstraße 25
— Valeska, Witwe, Gustloffstraße 3
— Veronika, Aufwartefrau, Wörthstr. 4
— Viktor, Steigerstellv., Peter-Paul-Straße 9
— Viktoria, Witwe, Ottiliaestraße 9
— Vinzenz, Bergmann, Querstraße 1
— Vinzenz, Invalide, Schulstraße 31
— Vinzenz, Rentner, Grenzstraße 7
— Wilhelm, Grubenarb., Friedensstr. 15
— Wilhelm, Häuer, Redenstraße 3
— Wilhelm, Hüttenarb., Kanalstraße 8
Nowakowski, Anna, Witwe, Am Anger 18
— Gerhard, Tagearb., Am Hag 3
— Luzie, o. B., Großer Winkel 4
— Maria, Arbeit., Kronprinzenstr. 451
— Marie, Witwe, Am Hag 3
Nowara, Anna, Witwe, Hochgesandtstr. 19
— Emil, Arbeiter, Schmidtstraße 23
— Florentine, Witwe, Bauernstraße 43
— Franz, Buchhalter, Goethestraße 34
— Franziska, Witwe, Emmystraße 15
— Hedwig, Witwe, Hochgesandtstraße 19
— Johann, Invalide, Annastraße 2
— Josef, Invalide, Lückestraße 9
— Josef, Schneider, Hindenburgstraße 1
— Josef, Zimmerhäuer, Bäckerweg 9
— Klara, Witwe, Kronprinzenstraße 516
— Marie, Schneid., Kronprinzenstr. 538
— Konrad, Dreher, Teschener Straße 11
— Konrad, Zeitungswerb., Badestraße 3
— Peter, Invalide, Saarlandstraße 18
— Robert, Hilfsschlosser, Am Anger 1
— Sophie, Witwe, Emmystraße 15a
— Theodor, Arbeiter, Schmiedebrücke 30
— Wilhelm, Schmied, Plesser Straße 10
Nowarka, Josef, Inval., Friedensstr. 26
Nowarra, Elisab., Rentnerin, Teichstr. 67
— Franz, Hilfsschrankenwärter, Dorotheenstraße 91a
— Georg, Gastwirt, Beuthener Str. 40
— Herbert, Grubenarb., Dorotheenstr. 66
— Karl, Bauarb., Am Anger 23
— Karl, Schlosser, Kleiststraße 20
— Marie, Witwe, Eichendorffweg 18
— Paul, Elektriker, Beuthener Str. 49
— Richard, Arbeit., Kronprinzenstr. 156
— Robert, Vorarbeiter, Paulstraße 57
— Theophil, Häuer, Bauernstraße 55
Nowatzki, Franz, Grubenarb., Paulstr. 2
— Joh., Grubenarb., Salzbrunnstraße 51
Nowinski, Erich, Schlosser, Gneisenaustraße 29
— Erika, Ehefrau, Annabergstraße 19
— Johann, Gärtner, Pfarrstraße 20
Nowobilski, Rudolf, Inv., Gustloffstr. 13
— Rudolf, Waagenmonteur, Hochgesandtstraße 8
Nowoczek, Viktor, Grubenarb., Kantstr. 1
Nowoczyn, Georg, Steiger, Hopfenbuschstraße 32
Nowok, August, Invalide, Am Wäldchen 4
Nowotny, Josef, Invalide, Paulstraße 34
Nowottny, Josef, Grubenarb., Peter-Paul-Straße 13
— Paul, Schweißer, Kronprinzenstr. 452
— Alois, Bergarb., Peter-Paul-Str. 13
Nowotzek, Bernhard, Inv., Gr. Winkel 1
— Magdalene, Rentnerin, Friedensstr. 18
— Magdalene, Rentner, Friedensstr. 18
— Paul, Maschinenarb., Gr. Winkel 1
— Magdalene, Rentnerin, Friedensstr. 18
— Thomas, Grubenarb., Konkordiastraße Grubenhof
— Viktor, Grubenarb., Velsenstraße 21
Noworzin, Erich, Steiger, Pfarrstraße 72
Nowozin, Berthold, Maschinenwärter, Dorotheenstraße 74
— Martin, Invalide, Viktoriastr. 14
— Pauline, Witwe, Zerniker Straße 12a
— Wendelin, Schneider, Pfarrstraße 21
Nowozyn, Marie, Witwe, Ottiliaestr. 6
Nowrotek, Johann, Invalide, Paulstr. 61
Nowroth, Alfred, Arbeiter, Hohenzollernstraße 4
— Franz, Autolackierer, Gustav-Freytag-Straße 9
— Karl, Invalide, Bülowstraße 10
— Paul, Arbeiter, Seilbahnstraße 65
— Valentin, Rentner, Eichendorffweg 76
Nozon, Albertine, Rentn., Bülowstr. 14
— Florian, Fördermasch., Blücherstr. 11
— Gerhard, Sattler, Eichendorffweg 61
— Helene, Witwe, Ottiliaestraße 18
— Theodor, Kaufmann, Auenstraße 3
Nuga, Karl, Schneider, Gerh.-Wagner-Weg 36
Nutz, Peter, Kraftwagenführer, Kronprinzenstraße 329

Arbeiten und Sparen zugleich macht am sichersten reich.
Stadtsparkasse zu Hindenburg OS.

O

Obersiedt, Andreas, Inspektor, Viktoriastraße 21
Obierczek, Karl, Fördermann, Kleiner Winkel 5
Obremba, August, Grubenarb., Kronprinzenstraße 561
— Johanna, Witwe, Bergmannspfad 26
Obruschnik, Joh., Inv., Adolfstraße 18
— Josef, Grubenarb., Janusstraße 1
— Thomas, Invalide, Redenstraße 4
Obrusnik, Joh., Tischler, Schulstraße 6
Obst, Erich, Chemiker, fr. Haushaltungsschule II im Park der T. H.
— Ernestine, Witwe, Wörthstraße 3
— Franziska, Witwe, Oskar-Schlitter-Straße 14
— Fritz, Schlosser, Kronprinzenstr. 102
— Heinrich, Rentner, Am Torbogen 6
Obstoj, Alois, Grubenarb., Endersdorfer Straße 1
— Alois, Arbeiter, Joh.-Vogel-Str. 5
— Alois, Schlossermstr., Seydewitzstr. 11
— Franz, Invalide, Holwedestraße 12
— Johann, Aufseher, Holwedestraße 12

Obstoj, Johann, Zimmerling, Pfarrstr. 41
— Marie, o. B., Werderstraße 43
— Paul, Grubenarb., Kantstraße 24
— Franzisk., Gärtnereipächt., Paulstr. 63
— Theodor, Grubenarb., Salzbrunnstr. 4
Ocisek, Alfons, Rentner, Teichstraße 28
— Eugen, Schichtenkontrolleur, Gneiener Weg 8
— Karl, Häuer, Kronprinzenstraße 163
— Otto, Arbeiter, Heinrichstraße 42
— Vinzent, Invalide, Heinrichstraße 14
Odmann, Adolf, Inv., Saarlandstr. 24
— Adrian, Konrektor a. D., Kronprinzenstraße 411
— Alfons, Rb.-Betr.-Ass., Ludwigsglück, Achtfamilienhaus
— Alfons, Stadtinsp., Kampfbahnallee 1
— Anastasia, Witwe, Augustastraße 3
— Anton, Grubenarbeiter, Pfarrstr. 72
— August, Aufseher, Bergmannspfad 11
— August, Häuer, Hochgesandtstraße 5
— Bernhard, Schlosser, Dorotheenstr. 69
— Bruno, Grubenarb., Neuhofstraße 12
— Donat, Buchbindermstr., Schecheistr. 1
— Elise, Friseuse, Bergmannspfad 20
— Edmund, Hausbes., Kunzend. Str. 33
— Edmund, Vollziehungsbeamter a. D., Kunzendorfer Straße 33
— Elisabeth, Witwe, Ottiliaestraße 11
— Franz, Invalide, Paulstraße 54
— Franz, Schmied, Körnerstraße 17
— Georg, Häuer, Hultschiner Weg 16
— Georg, Kraftwagenführer, Ziegelstr. 7
— Hedwig, Witwe, Grüner Weg 4
— Herbert, Mont., Kronprinzenstr. 449
— Jos., Dreher, Kronprinzenstraße 492
— Joh., Vol.-Beamt. a. D., Meisenweg 19
— Joh., Witwe, Bergmannspfad 11
— Johannes, Arbeiter, Werkplatz 1
— Josef, Büroangest., Friedrichstraße 40
— Josef, Grubenarb., Gerhard-Wagner-Weg 14
— Josef, Grubenarb., Heinrichstraße 56
— Josef, Grubenarbeiter, Schöffenweg 7
— Josef, Maschinenwärter, Kleiststraße 8
— Josef, Modelltischler, Gartenstraße 11
— Julie, Witwe, Bismarckstraße 8
— Julius, Grubenarb., Rösselsprung 2
— Julius, Polizeioberwachtmeister, Cäcilienstraße 2
— Karl, Polizeiwachtmstr., Kattowitzer Straße 19
— Karl, Schlosser, Barbarastraße 18
— Leopold, Invalide, Paulstraße 10
— Luise, Witwe, Schöffenweg 5
— Marie, Witwe, Parkstraße 11
— Marie, Witwe, Rheinbabenstraße 11
— Paul, Tapezierer, Dorfstraße 33
— Paula, Ehefrau, Kronprinzenstr. 411
— Regina, Witwe, Bahnstraße 4
— Richard, Destillateur, Wallstraße 7
— Rudolf, Kaufmann, Dorotheenstr. 33
— Severin, Buchhändler, Elisabethstr. 1
— Sophie, Witwe, Dorfstraße 42
— Theodor, Inval., Kronprinzenstr. 490
— Vinzent, Häuer, Ad.-Deichsel-Str. 33
— Walter, Arbeiter, Grüner Weg 4
— Wilh., Schlosser, Kronprinzenstr. 46
Ochloda, August, Inv., Kronprinzenstraße 435
Ochod, Heinrich, Elektroschweißer, Schmiedebrücke 1
Ochodlo, Thomas, Rohrleger, Teschener Straße 15
Ochojski, Alois, Grubenarb., Oskar-Schlitter-Straße 20
Ochota, Vinzent, Häuer, Kampfbahnallee, Parzelle 83
Ochublo, Alfred, Grubenarb., Gustav-Freytag-Straße 26
— Georg, Grubenarb., Velsenstraße 31
Ochwat, Joh., Grubenarb., Hohenzollernstraße 4
Ochwat, Josef, Kranführer, Konradstr. 9
— Paul, Arbeiter, Kronprinzenstr. 623
— Peter, Invalide, Salzbrunnstraße 47
— Wilhelm, Grubenarbeit., Salzbrunnstraße 40
Ociepka, Anna, Witwe, Rainstraße 10
— Eduard, Arbeiter, Beuthener Str. 97
— Franz, Invalide, Bischofstraße 20
— Franz, Invalide, Langemarckstr. 32
— Johann, Grubenarb., Oskar-Schlitter-Straße 18
— Johann, Invalide, Schöffenweg 4
— Josef, Grubenarb., Märklinstraße 1
— Karl, Parkwächter, Teschener Str. 16
— Martha, o. B., Schillingstraße 15
Oculus, Jos., Schloss., Beuthener Str. 61
Ocylok, Leo, Zimmerh., Am Wäldchen 8
Oczieppka, Karl, Wiegemstr., Bischofstr. 18
— Paul, Schmied, Konradstraße 1
Oczipka, Joh., Invalide, Kolonieitr. 1
Oczko, Anastasia, Witwe, Lerchenweg 5
— Anna, Witwe, Paulstraße 40
— Emanuel, Häuer, Kronprinzenstr. 488
— Genoveva, Witwe, Holwedeistraße 18
— Georg, Arbeiter, Heinrichstraße 5
— Heinrich, Fuhrwerksunternehmer, Paulstraße 40
— Josef, Elektriker, Adolfstraße 32
— Josef, Grubenarb., Fluristraße 1
— Josepha, Rentnerin, Gustav-Freytag-Straße 8
— Karl, Bauarb., Ackerstraße 2
— Karl, Invalide, Nietzschenweg 3
— Karl, Revisor, Kronprinzenstraße 368
— Marie, Witwe, Kronprinzenstraße 585
— Marie, Witwe, Augustastraße 1
— Paul, Rohrleger, Augustastraße 1
— Peter, Schuhmacher, Kronprinzenstraße 308
— Rosalie, Rentnerin, Am Torbogen 10
— Vinzent, Invalide, Schulstraße 11
Oczudlik, Franz, Arbeiter, Hüttenstr. 4
Oczyschek, Max, Schlosser, Nikolaier Straße 5a
von Oelffen, Elfriede, Witwe, Alsenstr. 3
Oesterle, Oskar, Polizei-Amtsleiter, Parisiusstraße 13
Oettel, Willy, Büroangest., Kronprinzenstraße 270
Oberstu, Aug., Rektor, Suermondtstr. 44
Oboy, Adelheid, Witwe, Barbarastr. 22
— Franz, Mechanik., Kronprinzenstr. 231
— Karoline, Rent., Kampfbahnallee 41
Obparlik, Sophie, Witwe, Körnerstr. 7
Offczarczyk, Eduard, Steiger a. D., Finkenweg 25
— Heinr., Händler, Dorotheenstraße 66
Offczorz, August, Inv., Lessingstraße 12
— Viktor, Monteur, Sandstraße 5
— Wilhelm, Gleisarb., Wilhelmstraße 61
Offiara, Erwin, Bauarbeit., Klausberger Straße 8
Ofiera, Andreas, Arb., Weinkopfstr. 8
Ogan, Anton, Häuer, Hüttenstraße 3
— August, Schlosser, Beuthener Str. 15
— Johann, Oberhäuer a. D., Beuthener Straße 5
— Johann, Tagearb., Ernststraße 18
— Karl, Invalide, Paul-Keller-Str. 2
Ogasa, Alfons, Vertreter, Finkenweg 42
— Alfred, Häuer, Salzbrunnstraße 3
— Georg, Angestellter, Gustloffstraße 7
— Hermann, Arbeiter, Tannenbergstr. 79
— Ignaz, Maschinenwärter, Bismarckhütter Straße 14
— Joh., Invalide, Friedrich-Wilhelm-Straße 14
— Johann, Invalide, Haldenstraße 3
— Joh., Kesselschm., Friedhofstraße 14
— Josef, Hüttenarb., Doblenweg 29
— Karl, Arbeiter, Pfarrstraße 62a
— Margarete, Witwe, Teschener Str. 11
— Paul, Invalide, Emmystraße 17
Ogasa, Paul, Invalide, Mendestraße 5
— Richard, Tagearb., Grünstraße 6
— Silvester, Vorzeichner, Hochgesandtstraße 5
— Viktor, Invalide, Abstimmungsstr. 33
Ogaie, Josef, Grubenarb., Kronprinzenstraße 554
Ogassa, Robert, Grubenarb., Krugstr. 1
Ogaza, Franz, Häuer, Kronprinzenstr. 485
Ogaza, Genoveva, Witwe, Eintrachtstr. 1
— Paul, Häuer, Röhrigstraße 7
Ogiera, Franz, Inv., Heinrichstraße 17
Ogiermann, Alois, Dreher, Dittersdorfstraße 16
— Marie, o. B., Dittersdorfstr. 16
— Matthias, Schneider, Bülowstraße 4
— Paul, Former, Emmystraße 15a
Ogiewa, Karl, Mechaniker, Bülowstr. 14
Ogiolda, Joh., Angest., Kampfbahnallee 4
Ogon, Anastasia, Witwe, Kronprinzenstraße 413
— Berta, ohne Beruf, Gartenstr. 20
— Erich, Sattler, Zernikerstraße 4
— Thekla, Witwe, Buntenhausenkol. 2
— Viktor, Kutscher, Bauernstraße 23
Ogorek, Alois, Inv., Bauernstraße 27
— Anna, Ehefrau, Stollenstraße 12
— Anton, Invalide, Philippstraße 2
— Antonie, Witwe, Dorotheenstraße 90
— Erich, Tagearbeiter, Doblenweg 74
— Ignaz, Rentner, Schmidtstraße 9a
— Johann, Arbeiter, Gneisenaustr. 31
— Josef, Invalide, Pochhammerstr. 4
— Josef, Rechnungsführer a. D., Kronprinzenstraße 248
— Josef, Schmied, Fichteweg 9
— Raphael, Kassierer, Adolf-Deichsel-Straße 17
— Richard, Materialausgeber, Wiesenstraße 16
— Viktor, Fleischer, Hofenbuschstraße 18
Ogorka, Emma, Ehefrau, Kronprinzenstraße 469
— Franz, Streckenwärter, Kronprinzenstraße 469
— Hedwig, o. B., Bismarckstraße 7
Ogrozek, Anton, Grubenarb., Michaelstraße 34
— August, Bäckermeister, Matthiasstr. 6
— Wilhelm, Grubenarb., Paulstraße 19
Ogurek, Alfred, Grubenarb., Zechenstr. 3
— Georg, Grubenarb., Wolfgangstr. 3
— Johann, Grubenarb., Winklerstr. 11
— Joh., Lok.-Führer, Pestalozzistraße 2
— Leo, Arbeiter, Kronprinzenstraße 53
— Martha, Witwe, Friedhofstraße 22
Ohla, August, Zollsekr., Zillerstraße 3
— Karl, Häuer, Annastraße 1
Ohl, Johanna, Reitzenstteinplatz 5
Ohlinger, Johann, Arb., Gneisenaustr. 17
Ohadnik, Paul, Schmied, Dorotheenstr. 38
Ojciec, Elisabeth, Witwe, Bischofstr. 35
Okon, Amalie, Ehefr., Knurower Str. 45
Olbrich, Alois, Inv., Haldenstraße 9
— Alois, Angest., Mühlstraße 14
— Anton, Grubenarb., Wilhelmstraße 11
— Aug., Zimmermann, Raudener Str. 1
— Berta, Witwe, Kronprinzenstraße 253
— Franz, Grubenarb., Talstraße 4
— Johann, Dreher, Ernststraße 15
— Johann, Hausbes., Bischofstraße 5
— Josef, Lehrer, Hohenlinder Weg 7
— Josef, Putzer, Kantstraße 18
— Josef, Rentner, Schillerstraße 6
— Karl, Gastwirt, Kronprinzenstr. 360
— Karl, Pförtner, Albertstraße 4
— Paul, Grubenarb., Dorotheenstr. 114
— Paul, Invalide, Matthiasstraße 33
— Peter, Grubenarb., Talstraße 12
— Reinhold, Lehrer, Steinbruchstraße 2
— Richard, Arbeiter, Eichendorffweg 1
— Viktor, Invalide, Ernststraße 11
— Wilhelm, Maurer, Barbarastraße 25

Olczyk, Emanuel, Arb., Lichter Hag 22
Olearczyk, Josef, Milchverteiler, Parisiusstraße 4
Olenizek, Franz, Grubenarb., Beuthener Straße 69
Olczyk, Paul, Straßenbahnwagenführer, Knurower Straße 10
Oldemeyer, Georg, Betr.-Leiter, Peter-Paul-Straße 12
Olenik, Paul, Häuer, Paulstraße 9
— Theodor, Schmelzer, Beuth. Str. 72
Olenieczak, Richard, Grubenarbeiter, Beuthener Straße 9
Olewnik, Emanuel, Arbeiter, Märklinstraße 10
Olek, Karl, Arbeiter, Siedlung vom 4. Juli 14
— Paul, Kesselheizer, Hoher Weg 1
Oleich, Albine, Witwe, Albertstraße 10
— Alfred, Tischlermeister, Kronprinzenstraße 510a
— Anna, Witwe, Kronprinzenstraße 512
— August, Invalide, Heinrichstraße 112
— Bruno, Insp., Kronprinzenstr. 147
— Bruno, Steiger, Finkenweg 17
— Emil, Grubenarb., Seilbahnstraße 67
— Erich, Elevatorführer, Werderstraße 12
— Franz, Rohrleger, Friedhofstraße 13
— Georg, Masch.-Wärter, Pfarrstraße 6
— Georg, Oberlehrer, Dietrich-Eckart-Straße 6
— Gerhard, Kaufmann, Pfarrstraße 11a
— Heinrich, Kaufmann, Heinrichstraße 4
— Joh., Invalide, Robert-Blum-Str. 27
— Johann, Kaufm., Viktoriastraße 12
— Josef, Fleischer, Körnerstraße 12
— Marie, Witwe, Tannenbergstraße 25
— Paul, Aufseher, Schmiedebrücke 7
— Pauline, Witwe, Friedhofstraße 20
— Pauline, Witwe, Kronprinzenstr. 541
— Peter, Invalide, Vinzentistraße 5
— Richard, Arbeiter, Zeblitzstraße 12
— Roman, Arbeiter, Dorotheenstraße 59
— Theodor, Hilfsspediteur, Beuthener Straße 111
Olicka, Alexander, Inv., Salzbrunnstraße 31
— Alois, Schlosser, Gründlerstraße 2
— Franz, Invalide, Pfarrstraße 18
— Georg, Putzer, Paulstraße 3
— Johann, Grubenarb., Teichstraße 15a
— Josef, Kraftwagenführer, Pfarrstr. 18
— Josef, Fördermann, Bäckerweg 5
— Josef, Grubenarb., Bäckerweg 2
— Konrad, Grubenarb., Salzbrunnstr. 4
— Paul, Grubenarb., Wilhelmstraße 35
— Paul, Häuer, Joh.-Vogel-Straße 17
— Paula, Witwe, Schmidtstraße 20a
— Peter, Schlosser, Hultschiner Weg 4
— Peter, Grubenarb., Teichstraße 15a
— Wilhelm, Arbeiter, Kronprinzenstr. 15
— Wilhelm, Häuer, Wolfgangstraße 3
Oler, Josef, Invalide, Annastraße 8
— Robert, Elektriker, Alienstraße 2
Olerik, Franziska, Witwe, Kronprinzenstraße 303
Olejniczak, Friedrich, Fördermann, Beuthener Straße 80
Olenieczak, Heinrich, Bautischler, Beuthener Straße 80
— Peter, Pumpenwärter, Beuth. Str. 80
— Wilh., Rangierer, Beuthener Str. 80
Olens, Martha, Witwe, Märklinstr. 3
Olicka, Theodor, Rohrleger, Ernststr. 12
Olichenko, Alfred, Rohrleger, Beuthener Straße 67
— Ferdinand, Händler, Gneisenaustr. 41
— Johann, Grb.-Arb., Grenzstraße 2
— Johann, Invalide, Beuthener Str. 67
— Ludwig, Schlosser, Schecheplatz 11b
Olschewski, Joh., Arbeiter, Bischofstr. 60
Olschinka, Karl, Kaufmann, Kronprinzenstraße 388
Olschofka, Paul, Lokführer, Friedrichstr. 6
— Viktor, Häuer, Am Wäldchen 6
Olschok, Franz, Arbeiter, Einsiedelstr. 16
— Josef, Invalide, Scharnhorststraße 2
Olschowka, Andr., Häuer, Friedensplatz 4
— Johann, Polizei-Hauptwachtmeister, Florianstraße 24
— Johann, Telegraphen-Leitungs-Aufseher, Florianstraße 22
— Paul, Fleischermeister, Teichstraße 40
— Paul, Invalide, Friedensplatz 4
— Rich., Förderm., Kronprinzenstr. 434
Olschowski, Albert, Vorzeichner, Friedrichstraße 10
— Franziska, o. B., Endersdorfer Str. 2
— Gerhard, Fleischer, Grünstraße 3
— Johann, Schlosser, Am grünen Eck 2
— Konstantin, Invalide, Friedhofstr. 1c
— Lorenz, Bohrer, Hochbergstraße 7
— Robert, Fleischer, Grünstraße 3
— Wilh., Export., Königshütter Str. 1a
— Wilhelm, Invalide, Hochgesandtstr. 13
Olschowsky, Leonhard, Markenkontroll., Goethestraße 28
— Marie, ohne Beruf, Gneisenaustr. 26
Olschyaka, Gerhard, Grubenarbeiter, Beuthener Straße 61
Olst, Helene, Witwe, Beuthener Str. 103
— Herb., Grb.-Arb., Beuthener Str. 103
Olszok, Joh., Invalide, Beramannspfad 8
Onderka, Heinrich, Eisendreher, Gustav-Freytag-Straße 13
— Johann, Maurer, Baumannstraße 15
Ondrusch, Max, Lehrer, Adolf-Hitler-Straße 49
Opalla, Karl, Grb.-Arbeit., Fiebigstr. 6
— Marie, Witwe, Kleiststraße 26
— Michael, Rentner, Kronprinzenstr. 623
Opara, Antonie, Witwe, Sandstraße 16
— Emanuel, Invalide, Fichteweg 4
— Helmut, Arbeiter, Kurze Straße 6
— Sophie, Witwe, Friedhofstraße 11
— Sophie, Witwe, Friedhofstraße 13
Opaischek, Georg, Mehlgroßhändler, Dorotheenstraße 46
— Josef, Mehlgroßkaufmann, Kronprinzenstraße 336
Operskalski, Josef, Handelsvertreter, Adolf-Deichsel-Straße 25
Opiela, Blasius, Invalide, Bülowstr. 9
— Franz, Hüttenarbeit., Doblenweg 20
— Franz, Schmied, Kronprinzenstr. 105
— Karl, Arbeiter, Mainstraße 7
— Karl, Schlosser, Friedhofstraße 7a
— Marie, Aufwärterin, Blesser Str. 6
— Paul, Bote, Pfarrstraße 11a
— Robert, Mont.-Arb., Cäcilienstr. 4
Opielka, Alfred, Betriebsanschlußleiter, Gneisenaustraße 38
— Heinrich, Grb.-Arb., Salzbrunnstr. 4
— Jakob, Invalide, Paulstraße 22
— Josef, Invalide, Schmiedebrücke 10
— Konrad, Grb.-Arb., Salzbrunnstr. 14
— Paul, Grb.-Arb., Kronprinzenstr. 54
— Richard, Arb., Bromberger Weg 31
— Viktor, Grb.-Arb., Schmiedebrücke 24
— Wilhelm, Invalide, Schmiedebrücke 24
— Wilh., Rohrleger, Kattowitzer Str. 11
Opiolka, Alfons, Grubenarbeiter, Querschlagstraße 1
— Anna, Arbeiterin, Scherbolzstraße 5
— August, Häuer, Dorfstraße 27
— Franziska, o. B., Lanaemarckstraße 34
— Jakob, Schleifer, Heinrichstraße 98
— Paul, Arbeiter, Dorfstraße 35
— Sophie, Witwe, Mühlstraße 3
Opitz, Arnold, Elektromonteur, Bülowstraße 10
— August, Putzer, Tannenbergstraße 6
— Berta, Damenschneiderin, Baumannstraße 18
— Dorothea, ohne Beruf, Paulstraße 6
Opitz, Emil, Schulhausverwalter, Gymnasialstraße 10
— Franz, Hüttenarbeiter, Hochbergstr. 7
— Georg, Former, Hochgesandtstraße 19
— Gertrud, Witwe, Nikolaier Straße 2
— Heinrich, Buchhalter, Friedhofstr. 7d
— Josef, Bäckermeister, Moltkestraße 4
— Josef, Grubenarb., Silberstraße 4
— Josef, Rentner, Kronprinzenstr. 485
— Karl, Chauffeur, Hindenburgstr. 1
— Karl, Invalide, Kronprinzenstraße 477
— Karl, Laborant, Friedhofstraße 7d
— Karl, Rentner, Kronprinzenstr. 481
— Kurt, Destillateur, Paulstraße 6
— Magdalene, Rentn., Annabergstraße 7
Opolka, Franz, Invalide, Kampfbahnallee, Parzelle 5
— Wilhelm, Schloss., Kronprinzenstr. 405
Opolka, Marie, Witwe, Schecheplatz 4
Opperskalski, Franz, Vorschmied, Siedlung vom 4. Juli 19
— Gertrud, Lehrerin, Teichstraße 32a
— Max, Maurer, Kampfbahnallee, Parzelle 117
Orant, Edmund, Pförtner, Selgerstr. 6
Orantek, Bernhard, Grubenarbeiter, Dittersdorfstraße 12
— Ernestine, Witwe, Bauernstraße 18
— Franz, Arbeiter, Winklerstraße 10
— Franz, Grb.-Arb., Bauernstraße 18
— Johann, Invalide, Jaeschkestraße 11
— Josef, Grubenarbeiter, Paulstraße 43
— Pauline, Witwe, Zechenstraße 12
— Petronella, Witwe, Paul-Keller-Str. 1
— Richard, Schlosser, Jaeschkestraße 11
— Thomas, Häuer, Kanalstraße 6
— Thomas, Invalide, Barbarastraße 35
— Wilhelm, Grubenarbeiter, Paul-Keller-Straße 1
Oramski, Paul, Drahtzieher, Viktoriastraße 17
Orawsky, Maria, Witwe, Flurstraße 4
Ordon, Albert, Zimmerhauer, Dorotheenstraße 122
— Alfons, Arbeiter, Kampfbahnallee 51
— Anna, Rentnerin, Sedanstraße 2
— Anton, Grb.-Arbeiter, Kaiserstraße 4
— Anton, Invalide, Heinrichstraße 52
— August, Rentner, Heinrichstraße 53
— Eduard, Arbeiter, Lehmgrubenstr. 13
— Erich, Arbeiter, Schecheistraße 10
— Georg, Invalide, Steinbruchstraße 3
— Georg, Ofensetzer, Kronprinzenstr. 375
— Heinrich, Arb., Endersdorfer Str. 16
— Heinrich, Schuhmacher, Schössienweg 1
— Johann, Arbeiter, Lehmgrubenstr. 25
— Johann, Former, Pfarrstraße 62
— Johann, Rentner, Kronprinzenstr. 375
— Karl, Grubenarbeiter, Bischofstr. 57
— Marie, Witwe, Guidostraße 35
— Mathilde, o. B., Gust.-Freytag-Str. 16
— Nikolaus, Häuer, Schössienweg 1
— Paul, Schlosser, Wilhelmstraße 53
— Paul, Seiler, Adolf-Deichsel-Str. 35
— Rafael, Revisor, Röhrigstraße 30
— Robert, Arbeiter, Sedanstraße 2
— Stephan, Bergmann, Florianstr. 28
— Theodor, Arbeiter, Pfarrstraße 37
Orembe, Joh., Wächter, Bielitzer Str. 7
Oremek, Andreas, Invalide, Flurstr. 11
— Theophil, Kutscher, Gartenstraße 5a
Orlert, Josef, Maurer, Haldenstraße 3
Orlich, Erwin, Friseur, Heinrichstr. 78
Orlik, August, Grubenarbeiter, Kronprinzenstraße 538
— Daniel, Maurer, Einsiedelstraße 11
— Emil, Rohrleger, Fleischerweg 19
— Erasmus, Invalide, Bischofstraße 42
— Florian, Invalide, Beuthener Str. 11
— Franz, Arbeiter, Rheinbabenstraße 1
— Franz, Grubenarbeiter, Talstraße 4
— Gertrud, o. B., Beuthener Straße 42
— Gertrud, Witwe, Arnoldstraße 4

Orlik, Helene, Goethestraße 16
— Helene, Witwe, Haldenstraße 8
— Herbert, Buchhalter, Hüttenstraße 6
— Johann, Former, Oskar-Schlitter-Straße 15
— Josef, Grubenarbeiter, Konradstraße 5
— Josef, Laborant, Mühlstraße 20
— Karl, Arbeiter, Schmidtstraße 6
— Karl, Invalide, Pfarrstraße 35
— Paul, Tierarzt, Gustav-Freytag-Straße 38
— Stephan, Invalide, Beuthener Str. 70
— Stephan, Masch.-Arbeiter, Bischofstr. 6
Orlitz, Josef, Invalide, Emmystraße 31
— Sophie, Witwe, Michaelstraße 40
Orlok, Christine, Witwe, Grenzstraße 8
— Elisabeth, Pensionärin, Vinzentstr. 6
— Heinrich, Grb.-Arb., Hochgesandtstr. 25
— Joachim, Rohrleger, Vinzentstraße 6
— Johann, Schmiedemeister, Urbanstr. 18
— Richard, Schlosser, Annasegenstr. 14
Orlowski, Joh., Häuer, Dorotheenstr. 79
— Karoline, ohne Beruf, Matthiasstr. 5
— Marie, Witwe, Dorotheenstraße 50
— Paul, Härter, Zedlitzstraße 2
Orlowsky, Karl, Richtmeister, Glückaufstraße 4
— Paul, Angestellter, Barbarastraße 2a
Ormanski, Julius, Invalide, Johannes-Vogel-Straße 20
Ornek, Heinrich, Monteur, Kronprinzenstraße 439
Orsulik, Johann, Fleischermeister, Glückaufstraße 9
— Johanna, Rentnerin, Bismarckstr. 5
— Siegfried, Elektriker, Friedhofstr. 7c
— Theophil, Seiler, Adolf-Deichsel-Straße 39
— Viktoria, Verkäuf., Kronprinzenstr. 256
Orthuko, Adolf, Invalide, Robert-Blum-Straße 18
— Albine, Witwe, Werkplatz 4
— August, Invalide, Paulstraße 37
— Franz, Vekturant, Matthiasstraße 1
— Johann, Invalide, Matthiasstraße 1
— Max, Monteur, Matthiasstraße 1
Orzol, Paul, Schlosser, Friedhofstraße 7e
Orzenburger, Erich, Maschinenteiger, Hopfenbuschstraße 38
— Kurt, Handelsvertr., Viktoriastraße 13
Ormel, Anastasia, ohne Beruf, Mollstr. 4
— Franziska, Hausgehilfin, Paulstr. 14
Orzechowski, Albert, Fleischer, Guidostr. 53
— Franz, Invalide, Arnoldstraße 21
Orzegowski, Konrad, Reichsbahnbediensteter, Dorotheenstraße 14a
Orzischek, Franz, Arb., Lehmgrubenstr. 29
Orzol, Agnes, o. B., Tannenbergstr. 4
— Agnes, Witwe, Laurahütter Straße 7
— Alfred, Arb., Gustav-Freytag-Str. 2
— Barbara, Witwe, Paulstraße 42
— Emanuel, Arbeiter, Lange Reihe 7
— Ewald, Schlosser, Rybniker Straße 1
— Franz, Drahtzieher, Paulstraße 45
— Franz, Häuer, Paulstraße 55
— Heinrich, Bauarbeiter, Teichstraße 45a
— Johann, Grb.-Arb., Tannenbergstr. 4
— Josef, Bankdir., Kronprinzenstr. 413b
— Karl, Maschinenschlosser, Kanalstr. 9a
— Konstantin, Kaufmann, Adolf-Hitler-Straße 65
— Marianne, Witwe, Pfarrstraße 6
— Marie, Witwe, Gneisenaustraße 38
— Marie, Witwe, Zedlitzstraße 2
— Paul, Grb.-Arb., Saarlandstraße 12
— Paul, Holzarbeiter, Körnerstraße 2
— Peter, Invalide, Zerniker Straße 25
— Stanislaus, Invalide, Gneisenaustr. 26
— Valentin, Inv., Knurower Str. 37
— Vinzent, Postschaffner, Lindenstraße 2
— Wenzel, Invalide, Annastraße 10
— Wilhelm, Invalide, Schmiedebrücke 6
— Wilhelm, Maschinist, Gerichtsstraße 2
Orzyschek, Adelheid, Verkäuferin, Kronprinzenstraße 455
— Alois, Schweißer, Winklerstraße 9
— Anselm, Rohrleger, Adolf-Deichsel-Straße 23
— Emanuel, Rentn., Kronprinzenstr. 455
— Franz, Invalide, Hochbergstraße 15
— Franz, Zimmerhäuer, Sedanstraße 10
— Heinrich, Grb.-Arb., Hopfenbuschstr. 18
— Karl, Invalide, Friedhofstraße 1
— Luzie, Witwe, Großer Winkel 5
— Rosalie, Witwe, Dr.-Nathan-Weg 17
Orzyszek, Paul, Kleber, Kampfbahnallee, Parzelle 130
Orzyszek, Jos., Maler, Kronprinzenstr. 277
Osardnik, Klara, Witwe, Beuthener Straße 23
Oschek, Franz, Trichinenbeschauer, Kronprinzenstraße 143
Oschitzki, Klara, Witwe, Werderstraße 1a
Oszczo, Ernst, Grubenarbeiter, Nietzscheweg 5
Osdarty, Wilh., Häuer, Beuthener Str. 56
Osessek, Elisabeth, Witwe, Guidostr. 42
Oskar, Marie, Aufwärterin, Kronprinzenstraße 447
Oslislo, Konrad, Oberteiger, Kunzendorfer Straße 12
Oslislok, Agnes, Witwe, Wörthstraße 5
— Anna, Rentnerin, Schmidtstraße 11a
— Elisabeth, Witwe, Bülowstraße 10
— Ernst, Inval., Siedlung v. 9. Juli 4b
— Johann, Bauarbeiter, Friedhofstr. 19b
Osmenda, Hugo, Bergarbeiter, Paulstr. 7
— Johann, Rentner, Killerstraße 12
Ossa, Artur, Steiger, Kronprinzenstr. 551
— Emil, Elektriker, Lerchenweg 15
Ossada, Georg, Invalide, Seilbahnstr. 31
— Josef, Tagearbeiter, Michaelstraße 79
— Paul, Invalide, Dorotheenstraße 57
Ossadnik, Agnes, Gastwirtin, Kronprinzenstraße 278
— Agnes, o. B., Kronprinzenstraße 228
— Alois, Bürovorsteher, Körnerstr. 9
— Alois, Invalide, Seilbahnstraße 23
— Elisabeth, o. B., Kronprinzenstr. 194
— Emanuel, Grubenarbeiter, Johannes-Vogel-Straße 9
— Emanuel, Oberhäuer, Friedhofstr. 1b
— Emil, Kraftfahrzeugmeister, Kronprinzenstraße 38
— Georg, Arbeiter, Gneisenaustraße 16
— Johann, Grb.-Arb., Beuthener Str. 87
— Johann, Hausdiener, Bülowstraße 3
— Johann, Invalide, Gründlerstraße 3
— Johann, Tagearbeiter, Ernststraße 3
— Karl, Invalide, Beuthener Straße 57
— Leo, Grubenarbeiter, Kurze Straße 4
— Max, Häuer, Bauernstraße 2
— Oskar, Kraftwagenführer, Robert-Koch-Straße 3
— Paul, Verwieger, Kleiststraße 12
— Raimund, Zimmerhäuer, Schmiedebrücke 6
— Reinhold, Invalide, Kampfbahnallee, Parzelle 43
— Theodor, Invalide, Kurze Straße 4
— Theodor, Kaufm., Kronprinzenstr. 173
— Viktor, Grb.-Arb., Wilhelmstraße 32
Ossig, Alfred, Maler, Urbanstraße 13f
— Erich, Arbeiter, Gneisenaustraße 30
— Ernst, Klempnermeister, Urbanstr. 13f
— Erwin, Stadtbauführer, Lichter Hag 15
— Fritz, Büroangest., Abstimmungsstr. 26
— Herbert, Angestellter, Friedensstr. 11
— Karl, Polizei-Hauptwachtmeister, Meisenweg 21
Ossik, Paula, Witwe, Goethestraße 24
Oßman, Georg, Klempnermeister, Kampfbahnallee 61
— Heinrich, Kraftwagenf., Paulstr. 36
— Johann, Arbeiter, Haldenstraße 7
Oßmann, Joh., Masch.-Arb., Kanalstr. 9b
— Mathilde, Witwe, Gartenstraße 34
— Peter, Rohrleger, Beuthener Str. 97
— Werner, Kaufmann, Klingestraße 8
Oßwald, Bruno, Werkmstr., Albertstr. 3
— Reinhold, Uhrmacher, Peter-Paul-Pl. 8
— Walter, Schlosser, Auguststraße 3
Ossyra, Pauline, o. B., Einsiedelstr. 4
Ossyssek, Hans, Mechaniker, Schechepl. 12
— Theodor, Arb., Siedl. v. 4. Juli 3d
Ostarek, Paul, Häuer, Hardenbergweg 11
Ostrowski, Hedwig, Aufwärterin, Friedrich-Wilhelm-Straße 8
— Johann, o. B., Bergmannspfad 12
Ostrzecha, August, Zimmerling, Raudener Straße 83
Ostwaldt, Herbert, Büroangestellter, Friedhofstraße 3a
Osyra, Johann, Arbeiter, Kronprinzenstraße 49
Oszoa, Josef, Invalide, Sedanstraße 3
— Max, Arbeiter, Augustastraße 6
Otparlik, Adolf, Tischler, Pfarrstraße 62a
— Eduard, Tischler, Pfarrstraße 62a
Otremba, Alois, Tagearb., Holwedestr. 39
— Josef, Landarbeiter, Dom. Neuhof 1
— Martha, Witwe, Lange Reihe 5
— Paul, Kutscher, Haldenstraße 14
— Silvester, Bergarbeiter, Kronprinzenstraße 522
— Viktor, Invalide, Dom. Neuhof 1
Otrzoniek, Johann, Gartenarb., Kampfbahnallee, Parzelle 158
— Johann, Invalide, Wolfgangstraße 3
— Josef, Kranführer, Eichendorffweg 67
— Waldemar, Expedient, Wolfgangstr. 3
Ott, Wilhelm, Arbeiter, Gneisenaustr. 36
Otte, Albert, Friedhofsgärt., Meisenweg 6
— Bruno, Arbeiter, Kanalstraße 3
— Emil, Arbeiter, Bellenstraße 21
— Georg, Handelsvertr., Kronprinzenstraße 177
— Herm., Handelsvert., Annasegenstr. 12
— Johann, Invalide, Paulstraße 29
— Josef, Schlosser, Kleiststraße 22
— Karl, Maschinenarb., Werderstr. 20
Ottenburger, Anna, Masch.-Arb., Seilbahnstraße 17
— jun. Erich, Buchhalter, Friedensstr. 61
— sen. Erich, Rangierauff., Friedensstraße 61
— Georg, Rangier., Adolf-Deichsel-Str. 8
— Oswald, Vorarb., Kronprinzenstr. 191
Ottka, Marie, Rentnerin, Kronprinzenstraße 187
Ottmann, Franz, Rb.-Sekretär, Ludwigsglück, Bahnhof
Otto, Albert, Invalide, Räuschstraße 2
— Erich, Glasmach., Kronprinzenstr. 449
— Heinrich, Rentner, Beuthener Str. 47
— Max, Eisenbieger, Friedrichstraße 12
— Pelagia, o. B., Friedrichstraße 12
— Wilh., Färbermstr., Dorotheenstr. 14
Otwos, Joh., Inv., Hultschiner Weg 20
Otzik, Emanuel, Invalide, Bauernstr. 38
Otzko, Rosalie, Witwe, Werderstraße 3
Otzik, Franz, Schmiedemstr., Schulstr. 1
— Josef, Häuer, Schwalbenweg 7
— Karl, Grb.-Arb., Hohenzollernstr. 10
— Karl, Häuer, Schwalbenweg 7
— Paul, Putzer, Zillerstraße 24
— Viktor, Invalide, Hardenbergweg 9
Owczarek, Alfons, Grb.-Arb., Annastr. 9
— Franz, Arbeiter, Michaelstraße 12d
— Franz, Feuerwehrfeldwebel, Röhrigstraße 15
— Johann, Grubenarbeiter, Uferstraße 4
— Johann, Schweißer, Augustastraße 11
— Peter, Invalide, Beuthener Straße 2
— Peter, Invalide, Beuthener Straße 66
Owczorz, Paul, Häuer, Brandenburger Straße 2
— Robert, Häuer, Zechenstraße 3

Owiczka, Alfred, Grubenarbeiter, Kunzendorfer Straße 46
— Robert, Bahnhofsarbeiter, Johannes-Vogel-Straße 26
Ozga, Johann, Bürstenmacher, Hochgesandtstraße 28

Spargeld nützt in Stadt und Land, jeder Arbeit, jedem Stand.
Stadtsparkasse zu Hindenburg OS.

P

Pabich, Joh., Gemeinde-Rendant i. R., Pestalozzistraße 18
Pach, Anton, Grb.-Arb., Beuthener Straße 18a
— Arnold, Arbeiter, Auguststraße 8
— Franz, Grb.-Arbeiter, Klausberger Straße 6
— Josef, Rangierer, Friedhofstraße 27
— Leo, Grb.-Arb., Holwedestraße 12
— Leopold, Schlosser, Barbarastraße 3
— Ludwig, Schlosser, Schillingstraße 1
— Marie, Witwe, Auguststraße 8
— Marie, Witwe, Heinrichstraße 4
— Paul, Schuhmacher, Wilhelmstraße 11
— Valentin, Bergmann, Kurze Straße 3
— Wilhelm, Notstandsarbeiter, Kronprinzenstraße 167
— Pache, Karl, Händler, Adolf-Deichsel-Straße 24
— Karl, Schweißer, Oskar-Schlitter-Straße 13
Pachnike, Ida, Witwe, Dorotheenstr. 89
Pachnia, Paul, Invalide, Dorotheenstr. 24
Pazula, Leopold, Wächter, Seilbahnstraße 41
Paczarek, Marie, Ehefrau, Klausberger Straße 10
Padella, Alfred, Postbetriebsarbeiter, Einsiedelstraße 3
Pahl, Kurt, Aufseher, Dorotheenstr 41
Pawlis, Alois, Arb., Lehmgrubenstr. 29
Pehlisäck, Alfred, Fördermann, Einsiedelstraße 4
— Franz, Rohrleger, Kronprinzenstr. 166
— Georg, Grb.-Arb., Zechenstraße 6
— Gerhard, Kaufmann, Kalidestraße 2
— Karl, Zimmerhäuer, Arnoldstraße 18
— Richard, Grb.-Arb., Dittersdorfstr. 10
— Theophil, Invalide, Jaeschkestraße 5
— Viktoria, Witwe, Myslowitzer Str. 5
Paczek, Dr., Hugo, Chefarzt, Adolf-Hitler-Straße 64
Pazgalo, Anna, Witwe, Heinrichstraße 15
Pazgalo, Martha, Witwe, Fichteweg 10
— Wilhelm, Invalide, Gartenstraße 32
Pazgan, Rudolf, Postassistent, Michaeltorplatz 4
Paffert, Alfons, Schlosser, Schillingstr. 3
— Hans, Reisender, Kronprinzenstr. 313b
Pamczok, Gertrud, o. B., Kronprinzenstraße 275
— Herman, Transportarb., Heinrichstr. 10
— Viktor, Grb.-Arb., Teschener Str. 15
Paier, August, Bahnarbeiter, Zerniker Straße 22
— Johann, Arbeiter, Adolf-Deichsel-Straße 56
Pajenczek, Hermann, Maurer, Weinkopfstraße 14
Pajonk, Agnes, o. B., Guitloffstraße 17
— Alfons, Schneidermeister, Kronprinzenstraße 565
— Anton, Grb.-Arb., Borsigstraße 5
— Adolonia, Ottiliaestraße 24
— Dominik, Häuer, Gustav-Freytag-Straße 15
Pajonk, Franz, Arbeiter, Sedanstr. 10
— Georg, Invalide, Kronprinzenstr. 552
— Joachim, Bergarbeiter, Paulstraße 56
— Johann, Invalide, Siedlung vom 4. Juli 5d
— Josef, Schmelzer, Friedhofstraße 11
— Karl, Arbeiter, Hilgerstraße 4
— Karl, Lebensmittelkaufm., Beuthener Straße 107
— Konrad, Schneidermeister, Kronprinzenstraße 276
— Marie, o. B., Schlageterstraße 15
— Matthias, Invalide, Kronprinzenstraße 552
— Paul, Invalide, Grüner Weg 5
— Paul, Pensionär, Kleiststraße 17
— Pauline, o. B., Hochbergstraße 5
— Richard, Invalide, Beuthener Str. 63
— Rosalie, Witwe, Albertstraße 1
— Theodor, Gruben-Arbeiter, Kronprinzenstraße 603
— Theodor, Häuer, Kronprinzenstr. 267
Pajor, Reinhold, Johannes-Vogel-Str. 7
Pajunk, Anton, Invalide, Goethestraße 28
— Erhard, Maurer, Kantstraße 2
Pakosch, Ernst, Masch.-Arb., Wörthstr. 9
— Josef, Häuer, Kronprinzenstraße 502
— Josef, Invalide, Jaeschkestraße 5
— Peter, Häuer, Dittersdorfstraße 14
— Reinhold, Elektriker, Großer Winkel 5
— Richard, Grb.-Arb., Augustastraße 5
— Richard, Gutsverwalter a. D., Dorotheenstraße 47
— Sofie, Witwe, Guidostraße 59
— Valentin, Grubensteiger, Knappenweg 1
— Vinzent, Steiger, Kronprinzenstr. 551
Pakulla, Josef, Bäckermeister, Beuthener Straße 68
— Marie, Witwe, Bülowstraße 13
— Mathilde, Witwe, Beuthener Str. 103
— Theodor, Häuer, Ottiliaestraße 24
Pakusa, Alfred, Arbeiter, Friedrichstr. 10
— Alfred, Häuer, Friedrichstraße 5
Palasch, Josef, Invalide, Elisabethstr. 1
Palenga, Gertrud, Witwe, Sedanstr. 22
— Johann, Häuer, Gnesener Weg 5
— Wilhelm, Zollbeamter, Plesser Str. 7
Palenta, Emil, Schlosser, Kantstraße 20
— Robert, Bergarbeiter, Steinstraße 5
— Robert, Invalide, Seilbahnstraße 25
Paletta, Georg, Angest., Schlageterstr. 13
— Klara, Witwe, Michaeltorplatz 4
— Stefan, Tischlermeister, Mittelstr. 1
Palik, Michael, Kentner, Zillerstraße 3
— Waldemar, Kraftwagenf., Pfarrstr. 80
Palitza, Alfons, Kaufmann, Steinstr. 5
— Alois, Häuer, Wörthstraße 3
— Anna, Witwe, Am Bach 1
— Anton, Postassistent, Alsenstraße 14
— Edmund, Grb.-Arbeiter, Kronprinzenstraße 556
— Franz, Arbeiter, Kronprinzenstr. 427
— Franz, Grb.-Arb., Bergmannspfad 21
— Johann, Inv., Wolfgangstraße 2
— Josephine, Witwe, Schlageterstraße 11
— Karl, Invalide, Dorfstraße 46
— Marie, Witwe, Kunzendorfer Str. 46
Pallek, Paul, Wachmann, Heinrichstr. 30
Pallach, Johann, Grubenarbeiter, Beuthener Straße 61
Pallarz, Nikolaus, Grb.-Arb., Goethestr. 15
Pallasch, Bruno, Arb., Tannenbergstr. 11
— Emanuel, Grb.-Arb., Dorotheenstr. 102
— Paul, Grb.-Arb., Gustav-Freytag-Straße 18
Palleske, Käthe, Lehrerin, Kleinwächterweg 6
Pallowski, Paul, Elektriker, Rosenstr. 2
Palluch, Adelheid, Geschäftsinhaberin, Kronprinzenstraße 280
— Alfred, Grubenarbeiter, Schechestr. 10
Pallusch, August, Grb.-Arb., Dorotheenstraße 85
— Bruno, Omnibusführ., Heinrichstr. 76a
— Emil, Heizer, Schulstraße 21
— Felix, Grubenarbeiter, Saarlandstr. 12
— Franziska, Witwe, Grünstraße 3
— Georg, Schornsteinfegermeister, Hardenbergstraße 12
— Hedwig, Witwe, Hilgerstraße 2
— Ludwig, Tagearb., Pochhammerstr. 15
— Paul, Tischler, Schmidtstraße 20
Pallus, Blasius, Schmied, Beuthener Straße 81
— Karl, Schlosser, Paulstraße 37
Palm, Max, Bergwerksdirektor, Promenadenweg 1
Palmer, Albert, Invalide, Teichstraße 1a
— Franz, Oberpostschaffner, Alsenstr. 14
— Paul, Pestalozzistraße 7a
Palt, Bruno, Mechaniker, Schecheplatz 3
Paltrusches, August, Polizeiwachtm. a. D., Boelckeplatz 11
Paluch, Joh., Bohrer, Barbarastr. 20a
— Julius, Invalide, Einsiedelstraße 7
— Ludwig, Invalide, Sandstraße 1
— Philomene, Rentn., Gleiwitzer Str. 16
Palus, Franz, Invalide, Heinrichstr. 57
Paluschek, Marie, Witwe, Beuth. Str. 109
— Norbert, Häuer, Mühlstraße 9
Pampuch, Emanuel, Maurer, Heinrichstraße 11
— Hedwig, Witwe, Hohenlinder Weg 3
— Paul, Grubenarbeiter, Rainstr. 18
— Peter, Grb.-Arbeiter, Ottiliaestraße 19
Panchyrz, Alois, Arbeiter, Werkplatz 1
— Max, Kriminalassistent, Glückaufstr. 17
Panczek, Josef, Grb.-Arb., Tannenbergstraße 53
Pandel, Johann, Grubenarbeiter, Kronprinzenstraße 432
— Josef, Invalide, Wallstraße 7
— Leopold, Arbeiter, Oskar-Schlitter-Straße 2
Pander, Eduard, Maschinenschlosser, Heinrichstraße 19
— Engelhard, Grb.-Arb., Annabergstr. 13
— Konrad, Aufseher, Werderstraße 2
— Paul, Ackerkutsch., Beuthener Str. 115
— Paul, Hüttenarb., Hochbergstraße 13
— Paul, Invalide, Beuthener Str. 87
— Paul, Zimmerhäuer, Talstraße 14
— Robert, Grb.-Arb., Nietzscheweg 4
Pandera, August, Grb.-Aufseher, Mackenienstraße 13
— Johann, Inv., Bismarckstraße 1
— Johann, Invalide, Kronprinzenstr. 144
— Martha, Witwe, Michaelstraße 12b
— Paul, Arbeiter, Bismarckstraße 1
— Raimund, Hüttenarbeiter, Friedensstraße 7
Pandura, Josef, Fabrikteiger, Blücherstr. 1
Pandzich, Marie, Witwe, Friedhofstr. 8
Pandzioch, Karl, Arbeiter, Friedhofstr. 27
Panek, Edmund, Lehrhäuer, Dittersdorfstraße 9
— Josef, Hilfsrangieraufseher, Gärtnerweg 1
— Josef, Pensionär, Goethestraße 8
— Josefa, Rentnerin, Adolfstraße 18
— Karl, Häuer, Lessingstraße 6
Panerek, Alois, Fördermann, Gustav-Freytag-Straße 2
Pangschik, Julius, Steuerbetriebsassistent, Adolf-Hitler-Straße 45
Panisch, Anna, Witwe, Sedanstraße 24
Panitz, Albert, Grb.-Arb., Beuthener Straße 33
— Albert, Ingenieur, Kleinwächterweg 7
— Alfred, Grubenarbeiter, Bunzelstr. 8

Panitz, Alfred, Invalide, Am Wäldchen 13
— Alfred, Koch, Annabergstraße 7
— Alois, Schlosser, Am Wäldchen 13
— Amalie, Witwe, Tannenbergstraße 29
— Emma, Witwe, Friesenweg 16
— Georg, Grubensteiger, Guidostraße 55
— Johann, Elektriker, Wilhelmstr. 24a
— Josef, Invalide, Eichendorffweg 51
— Josef, Kokereiarb., Eichendorffweg 51
— Rufin, Laborant, Schwalbenweg 7
Pankalla, Franz, Bergjuv., Adolfstr 37
— Franz, Magazinarb., Werderstr. 4
— Franz, Rentner, Fiebigstraße 6
— Johann, Schornsteinfegermstr., Paulstraße 10
— Josef, Lichtpauser, Saarlandstraße 14
— Josef, Rentner, Vinzentstraße 4
— Rudolf, Arb., Hohenzollernstraße 7
— Wilh., Grubeninval., Doblenweg 83
Pannek, Albert, Kutscher, Lindenstr. 5
— Alois, Arbeiter, Schulstraße 17
— Bruno, Aufseher, Hochgesandtstraße 9
— Erich, Werksarbeiter, Dorotheenstr. 29
— Franz, Arbeiter, Rainstraße 7
— Franz, Hüttenarb., Kronprinzenstr. 544
— Franz, Zugführer, Kronprinzenstr. 368
— Johann, Pförtner, Körnerstraße 7
— Josef, Invalide, Beuthener Str. 105
— Jos., Reichsbahnsekr., Nikolaier Str. 5
— Josef, Schmied, Auguststraße 11
— Karl, Maschinist, Am Anger 17
— Max, Kraftfahrer, Gneisenaustr. 22
— Paul, Arbeiter, Beuthener Straße 95
— Paul, Fleischer, Kampfbahnallee 125
— Rosa, o. B., Kantstraße 18
— Theodor, Bergarbeiter, Redenstr. 6
— Theodor, Invalide, Sandstraße 7
— Valentin, Grb.-Arb., Kronprinzenstraße 170
— Wilh., Bergarb., Bischofstraße 1
Pannoch, Franz, Maurer, Seppelinstr. 3
Pantke, Franz, Installationsmeister, Gustav-Freytag-Straße 19
— Josef, Invalide, Hilgerstraße 7
— Julius, Klempner, Gartenstraße 27
— Katharina, Witwe, Paulstraße 20
— Paul, Feuermann, Eintrachtstraße 1
— Paul, Nieter, Adolf-Deichsel-Str. 27
— Richard, Lehrer, Dorotheenstraße 47
Pantsch, Gerhard, Buchhalter, Boelckepl. 8
Panns, Johann, o. B., Damaschkestr. 39
— Reinhold, Gruben-Arb., Kronprinzenstraße 119
Papeich, Elisabeth, Witwe, Kronprinzenstraße 267
— Heinrich, Fördermann, Pfarrstraße 84
— Johannes, Fabriksteiger, Haldenstr. 16
Papierok, Emil, Inv., Salzbrunnstraße 15
— Franz, Masch.-Wärt., Guistlofstr. 18
Papiorek, Bruno, Buchhalter, Wilhelmstraße 38
— Paul, Arbeiter, Körnerstr. 2
Papkalla, Eduard, Maurer, Lichter Hag 18
— Franz, Arbeiter, Enger Weg 16
— Maria, Reichsbahn-Betriebsassistentin, Schlageterstraße 4
Papke, Karl, Arb., Friedrichstraße 9
Papon, Franziska, Wwe., Emmastr. 8
Pappel, Josef, Grb.-Arb., Beramannspfad 18
Paprotny, Anna, Witwe, Kampfbahnallee, Parzelle 211
— Anton, Invalide, Moltkestraße 13
— Anton, Lok.-Führer, Kampfbahnallee, Parzelle 248
— August, Schlosser, Moltkestraße 13
— Bronislawa, Inv., Winklerstraße 6
— Bruno, Grb.-Arb., Dorfstraße 42
— Eduard, Grb.-Arb., Bauernstraße 38
— Erich, Häuer, Kronprinzenstraße 549
— Florian, Arbeiter, Wilhelmstraße 18
— Franz, Arbeiter, Kampfbahnallee, Parzelle 70
— Franz, Häuer, Winklerstraße 14
Paprotny, Franz, Buchbinder, Grüner Weg 1
— Gerhard, kaufm. Angest., Suermondtstraße 42
— Gerhard, Pol.-Beamter, Kronprinzenstraße 146
— Heinrich, Grb.-Arb., Bauernstr. 44
— Johann, Arbeiter, Tannenbergstr. 73
— Johann, Elektriker, Rechenstraße 11
— Johann, Grb.-Arb., Friedrich-Wilhelm-Straße 10
— Job., Pumpenwärter, Holwedestr. 1
— Josef, Grb.-Arb., Friedrich-Wilhelm-Straße 11
— Josef, Steiger, Schechepatz 4
— Josefine, Witwe, Grüner Weg 5
— Julie, Witwe, Moltkestraße 13
— Karl, Grb.-Arb., Kronprinzenstr. 405
— Martin, Arb., Gneisenaustraße 20
— Max, Maler, Kunzendorfer Str. 32
— Max, Parkwächter, Langemarckstr. 26
— Paul, Anschläger, Pfarrstraße 76
— Paul, Grb.-Arb., Moltkestraße 24
— Paul, Zeichner, Robert-Koch-Str. 2
— Richard, Bergarb., Kronprinzenstr. 261
— Roman, Arbeiter, Kronprinzenstr. 550
— Rudolf, Sieber, Kronprinzenstraße 233
— Simon, Invalide, Dorotheenstraße 68
— Simon, Invalide, Heinrichstraße 8
— Theodor, Grb.-Arb., Salzbrunnstr. 47
— Viktor, Grb.-Inv., Kampfbahnallee 45
— Viktor, Sattler, Winklerstraße 6
— Viktoria, Witwe, Kronprinzenstr. 538
— Vinzent, Mutter, Siedlung vom 4. Juli 3c
— Wilhelm, Arb., Kronprinzenstr. 492
Parada, Martha, o. Beruf, Guidostr. 30
Parchatka, Johann, Arb., Lange Reihe 13
— Josef, Grb.-Arb., Raudener Str. 14
— Karl, Inv., Klausberger Straße 16
— Paul, Inv., Kronprinzenstraße 209
Parchattka, Johann, Inv., Velsenstr. 10
Parczyk, Bruno, Dreher, Laurahütter Straße 5
— Emilie, Witwe, Körnerstraße 7
— Emma, Ehefrau, Guidostraße 17
— Erna, Ehefrau, Lindenstraße 12
— Franz, Dipl.-Ing., Finkenweg 51
— Georg, Grb.-Arb., Salzbrunnstr. 34
— Georg, Oberwächter, Abstimmungsstraße 33
— Josef, Arbeiter, Doblenweg 97
— Josef, Kraftwagenführ., Winklerstr. 25
— Julius, Rentner, Bismarckstraße 6
— Karl, Gleisleger, Salzbrunnstraße 17
— Karl, Invalide, Dorotheeenstraße 49
— Karl, Steigerstellvertr., Kronprinzenstraße 351
— Martha, Witwe, Matthiasstraße 8
— Max, Grub.-Arb., Glückaufstraße 9
— Paul, Grub.-Arb., Kleiststraße 24
— Theodor, Handelsvertr., Jeenelstr. 2
— Viktor, Drahtzieher, Roonstraße 2
— Vinzent, Schuhmacher, Jaeichestr. 3
— Wilhelm, Inv., Guistlofstraße 18
Pardella, Julius, Inv., Mühlstraße 15
Pardolla, Alois, Grb.-Arb., Philippstr 2
— Ignatz, Grb.-Arb., Beramannspfad 4
— Ignatz, Grb.-Inv., Beramannspfad 4
— Richard, Klempn., Kronprinzenstr. 490
— Rosa, Witwe, Klausberger Straße 10
Pardubitzki, Franz, Inv., Kleiststraße 8
— Gerhard, Zollangest., Lange Reihe 5
— Konrad, Lokheizer, Sedanstraße 25
— Richard, Krim.-Sekr., Borowskiweg 2
Pardulla, Hermine, o. B., Guidostr. 30
— Viktoria, Witwe, Guidostraße 30
— Wilhelm, Grb.-Arb., Eichendorffweg 7
Pardy, Johann, Zimmermann, Mackensenstraße 3
Pardzik, Theofil, Inv., Klausberger Straße 16
Paris, Robert, Arb., Gneisenaustr. 40
— Robert, Tischler, Pfarrstraße 49
Parol, Franz, Inv., Borsigstraße 8
Parr, Agnes, Witwe, Dorotheenstraße 110
Partisch, Walter, Apotheker, Guistlofstraße 4
Partusch, Josef, Grb.-Arb., Beuthener Straße 78
— Otto, Grb.-Arb., Beuthener Str. 38
Paruch, Marie, Witwe, Schillerstraße 6
Parucha, Adolf, Grubensteiger, Dorotheenstraße 51
— August, Grubensteiger, Adolfstraße 33
— Emanuel, Häuer, Wilhelmstraße 26
— Johann, Grubenarb., Doblenweg 31
— Julianne, Rentner, Guidostraße 21
— Karl, Schlosser, Tondernweg 17
— Richard, Arbeiter, Guidostraße 45
Parusel, Anton, Zimmermann, Kronprinzenstraße 103
— Hedwig, Witwe, Paulstraße 14
— Johann, Pensionär, Schmidtstraße 19a
— Julius, Maschinist, Fürstraße 1
— Karl, Klempner, Weinkopfstraße 5
— Luzie, Witwe, Kronprinzenstraße 202
— Marie, Büroaufräumerin, Paulstr. 57
— Marie, Geschäftsinh., Mendelstraße 12
— Stefan, Grb.-Arb., Winklerstraße 4
— Stefan, Reichsbahn-Ladeschaffner, Schulstraße 40
— Stefan, Weichenst. i. R., Urbanstr. 11
— Silvester, Grb.-Arb., Werderstr. 31
Paruiol, Georg, Straßenarb., Kronprinzenstraße 105
— Karl, Maler, Poiener Weg 7
— Wilhelm, Oberhäuer, Poiener Weg 7
Parwus, Jaroslaw, Vollzieh.-Beamt., Redenstraße 3
Pascha, Nikolaus, Gruben-Invalide, Kronprinzenstraße 518
Paschek, Alois, Grb.-Arb., Bauernstr. 39
— Alois, Bekturant, Saarlandstr. 24
— Arnim, Masch.-Wärt., Bunzelstr. 8
— August, Invalide, Mendelstraße 1
— Berta, Arbeiterin, Guidostraße 1a
— Bruno, Masch.-Arb., Lerchenweg 17
— Elisabeth, Witwe, Dorfstraße 26
— Emanuel, Grb.-Aufs., Dondergasse 12
— Emilie, o. B., Rösselsprungstraße 5
— Erich, Fördermann, Beramannspfad 9
— Franz, Grb.-Arb., Körnerstraße 17
— Franz, Inv., Dorotheenstraße 39
— Franz, Invalide, Paul-Keller-Str. 5
— Franz, Umformerwärter, Heinrichstr. 2
— Georg, Arbeiter, Werkplatz 11
— Georg, Bergmann, Wilhelmstraße 34
— Georg, Fördermann, Dorfstraße 26
— Georg, Lohnbuchhalter, Rheinbabenstraße 9
— Heinrich, Grb.-Arb., Schmiedebrücke 28
— Heinrich, Klempner, Schlachthofstr. 1
— Helmut, Justizangest., Guistlofstr. 17
— Hubert, Häuer, Hohenzollernstr. 10
— Johann, Grb.-Arb., Klausberger Straße 10
— Johann, Häuer, Dorotheenstraße 41
— Johann, Inv., Saarlandstraße 9
— Johann, Schweißer, Gartenstraße 5a
— Josef, Hüttenarbeiter, Kattowitzer Straße 23
— Josef, Schlosser, Kunzendorfer Str. 23
— Julius, Grb.-Arb., Heinrichstr. 66
— Katharina, Witwe, Rheinbabenstr. 9
— Konstantin, Installateurmstr., Wilhelmstraße 23
— Magdalena, Witwe, Beramannspfad 9
— Marie, Witwe, Eichendorffweg 46
— Marie, Witwe, Heinrichstraße 116
— Marie, Witwe, Klausberger Str. 14
— Martha, Hausbesitzerin, Saarlandstraße 24
— Michael, Tagessteiger, Makoschauer Straße 16
— Nikolaus, Streckenwärter, Nikolaier Straße 1
— Paul, Arbeiter, Schmiedebrücke 5

Paschek, Richard, Arb., Gneisenaustr. 25
— Richard, Zimmerhäuer, Plesser Str. 4
— Robert, Friseur, Schulstraße 24
— Stanislaus, Tagearb., Kronprinzenstraße 459
— Stefan, Buchhalter, Vellenstraße 6
— Theodor, Schmied, Goethestraße 12
— Theofil, Fuhrunternehmer, Kronprinzenstraße 461
— Theofil, Grb.-Invalide, Bergmannspfad 15
— Therese, Witwe, Guidostraße 23
— Wilhelm, Bergarbeiter, Gieschestr. 6
— Wilhelm, Zimmerhäuer, Dorfstraße 35
Paschek, Johann, Arb., Schmidtstraße 21
— Johann, Schweißer, Finkenweg 45
Paschella, Max, Kutscher, Gleiwitzer Straße 10
— Wilhelm, Häuer, Kampfbahnallee, Parzelle 115
Paschenda, Juventius, Gastwirt, Kronprinzenstraße 621
— Viktor, Invalide, Paulstraße 50
— Viktor, Tischler, Querstraße 1
Paschke, Fritz, Grb.-Arb., Ernststraße 20
— Hans, Bürgermeister, Pfarrstraße 58
— Herbert, Steinmetz und Bildhauer, Jahnstraße 8
— Klara, Witwe, Lerchenweg 3
— Richard, Rentenempfänger, Jahnstr. 8
Paschol, Paul, Telefonist, Tannenbergstraße 53a
Paschold, Franz, Wilhelmstraße 7
— Hans, Musiker, Dorotheenstraße 53
— Karl, Rentner, Bitterstraße 8
— Willi, Arbeiter, Wilhelmstraße 29
Paschulla, Sofie, Witwe, Bauernstr. 9
Paschior, Leonhard, Invalide, Emmastr. 7
Paschierniok, Andreas, Grubenarbeiter, Adolfstraße 35
Paszierny, Jakob, Invalide, Buntenhausenkolonie 8
— Johann, Grb.-Arb., Winklerstraße 10
— Wilhelm, Grb.-Arb., Wörthstraße 1
Paszior, Alois, Maschinenwärter, Pfarrstraße 1
— Florentin, o. B., Mainstraße 9
— Franz, Maschinist, Neuhofstraße 24
— Georg, Rangierer, Oskar-Schlitter-Straße 11
— Gertrud, Rentnerin, Bülowstraße 14
— Johann, Aufseher, Bromberger Weg 30
— Johanna, Witwe, Sedanstraße 3
— Josef, Bäckermeister, Saarlandstr. 12
— Konstantin, Witwe, Dorotheenstr. 27
— Marie, Witwe, Beuthener Straße 50
— Marie, Witwe, Querschlag 5
— Pauline, Rentnerin, Holwedestraße 16
— Richard, Häuer, Fleischerweg 13
— Viktor, Invalide, Teichstraße 25
— Vinzent, Portier, Seilbahn 19
Paszierek, Johann, Handlungsgehilfe, Tannenbergstraße 20
Patmanik, Abraham, Buchhalter, Königshütter Straße 10
Patsek, Fritz, Fördermann, Winklerstr. 26
Patzer, Albert, Krim.-Sekr., Amielweg 33
Patzon, Alois, Beifahrer, Harbenbergweg 7
— Anna, Witwe, Harbenbergweg 7
— Bronislawa, Inv., Salzbrunnstr. 13
— Johann, Tischler, Kronprinzenstr. 106
— Marzian, Haupt-Wachtmeister i. R., Bülowstraße 4
— Richard, Ingenieur, Seydewitzstr. 2
— Stanislaus, Kutscher, Barbarastr. 8a
— Viktoria, Aufräumefrau, Adolf-Deichsel-Straße 3
Paternak, Alois, Häuer, Moltkestraße 21
— Alois, Inv., Lindenstraße 3
— Anton, Grb.-Arb., Salzbrunnstr. 4
— August, Arbeiter, Kronprinzenstr. 529
— Bruno, Schlosser, Lindenstraße 3
Pasternak, Hermine, Händlerin, Gustav-Freytag-Straße 6
— Ignatz, Inv., Bielschowitzer Straße 10
— Johann, Inv., Kaiserstraße 11
— Josef, Inv., Kronprinzenstraße 552
— Josefine, Witwe, Beuthener Straße 21
— Marie, Witwe, Kronprinzenstraße 443
— Martha, Witwe, Dorotheenstraße 27
— Paul, Grubenarb., Rösselsprung 14
— Paul, Grb.-Häuer, Bergmannstraße 1
— Paul, Lohnbuchhalter, Einsiedelstr. 12
— Richard, Grb.-Arb., Kronprinzenstraße 477
— Stanislaus, Buchhalter, Paulstr. 24
— Stanislaus, Inv., Florianstraße 1
— Stephan, Inv., Kronprinzenstr. 435
— Thomas, Drahtflechter, Gaitlofstr. 6
— Thomas, Invalide, Kerniter Straße 28
— Wilhelm, Arbeiter, Kantstraße 20
Pasternok, Bernhard, Walzarbeiter, Knurower Straße 7
— Edmund, Grb.-Arb., Michaelstr. 3a
— Erich, Arbeiter, Weinkopfstraße 8
— Wilhelm, Rentner, Eintrachtstraße 4
Pastoffki, Julius, Inv., Killerstraße 6
Pastowski, Bruno, Fördermann, Großer Winkel 2
— Georg, Maler, Killerstraße 4
Pastulla, Hedwig, Witwe, Kaiserstraße 28
Pastuschek, Hedwig, Witwe, Adolf-Deichsel-Straße 33
— Max, Häuer, Heinitzstraße 14
Pastuschka, August, Grb.-Arb., Märklinstraße 6
— Franz, Sattler, Neue Beuthener Str. 2
— Hildegard, o. B., Gleiwitzer Str. 4
— Johann, Anschläger, Paulstraße 9
— Josef, Arbeiter, Friedhofstraße 9
— Josef, Inv., Sandstraße 13
— Karl, Musiker, Kurze Straße 3
— Marie, Witwe, Wasserstraße 5
— Therese, Witwe, Kronprinzenstraße 324
— Walter, Schlosser, Harbenbergweg 5
Pastuska, Fritz, Zimmerer, Kampfbahnallee, Parzelle 9
Paszurek, Wenzeslaus, Oberhäuer, Parkstraße 25
— Wilhelm, Füller, Schönaichstraße 10
Patacz, August, Rentenempfänger, Barbarastraße 4
Patatsch, Paul, Inv., Gustav-Freytag-Straße 11
Pater, Friedrich, Grb.-Arb., Moltkestr. 11
— Konrad, Häuer, Konkordiastraße 2
— Oskar, Grb.-Arb., Nikolaistraße 4a
— Viktoria, Geschäftsinh., Gustav-Freytag-Straße 8
Patermann, Alois, Maschinenarbeiter, Beuthener Straße 69
— Josef, Reichsb.-Sekr., Friedensstr. 57
Paterok, Ferdinand, kaufm. Angest., Hindenburgstraße 1b
— Georg, Maler, Ziegeleiweg 6
— Ignatz, Invalide, Ziegeleiweg 6
— Ignatz, Arbeiter, Gneisenaustraße 14
— Johann, Invalide, Goethestraße 16
— Olga, Witwe, Finkenweg 4
Patolla, Franz, Arb., Emmastraße 16
— Fritz, Häuer, Schillingstraße 8
— Marie, Hausangest., Sedanstraße 9
Patron, Viktoria, Witwe, Annabergstr. 13
— Ernst, Büroangest., Kleiststraße 2
Patrzek, Paul, Arbeiter, Sedanstraße 7
Patscheke, Gustav, Inv., Adolf-Deichsel-Straße 43
Patschka, Anna, Ehefrau, Paulstraße 29b
Pattas, August, Vollz.-Beamt., Seydewitzstraße 11
— Franz, Vollz.-Beamt., Raudener Straße 62
— Johann, Werksarb., Grenzstraße 6
Patton, Johann, Büroangest., Wilhelmstraße 57
Patzek, Anton, Häuer, Gneisenaustraße 15
— Elise, Witwe, Haldenstraße 15
— Josef, Grubenarbeiter, Wallstraße 8
— Karl, Viehverkäufer, Kronprinzenstraße 254
Paul, Alfred, Stadtverw.-Assistent, Michaeltorplatz 2
— Erich, Gerätewart, Luisenstraße 10
— Hans, Betriebsdirektor, Hochgesandtstraße 2
— Josef, Schmied, Beuthener Straße 60
— Otto, Zollsekr., Zillerstraße 5
— Rudolf, Bergverw.-Inspektor a. D., Vellenstraße 4
Paulaus, Franz, Kaufm., Friedr.-Wilh.-Straße 1
Paulisch, Irma, Techn. Lehrerin, Hedwigstraße 2
Paulus, Hubert, Arbeiter, Gothestraße 33
— Paulus, Kleophas, Schmied, Paulstraße 29b
— Max, Arb., Adolf-Deichsel-Straße 35
Pautsch, Arnold, Kesselmeister, Kronprinzenstraße 422
Pavel, Alfons, Grubenarb., Teichstr. 19
Pavlenka, Rosalie, o. B., Emmastraße 18
Pawasch, Theodor, Inv., Michaelstr. 3b
Pawel, Viktor, Baggerführer, Beuthener Straße 73
Pawelczek, Julius, Invalide, Kronprinzenstraße 603
— Ludwig, Arbeiter, Kronprinzenstr. 607
Pawelczyk, Alfons, Zimmerer, Alsenstr. 7
— August, Grubenarb., Beuthener Str. 5
— Bernhard, Schweißer, Nikolaier Str. 6
— Eduard, Füller, Schmidtstraße 20a
— Erwin, Arb., Siedlung v. 4. Juli 22
— Ewald, Masch.-Arb., Wolfgangstraße 6
— Hubert, Baureginstrator, Kronprinzenstraße 392
— Johann, Invalide, Schmidtstraße 20
— Johann, Schlosser, Dorotheenstr. 87a
— Johanna, Rentnerin, Heinrichstraße 9
— Marie, Witwe, Winklerstraße 1
— Paul, Grubenarbeiter, Paulstraße 40
— Pauline, Witwe, Paulstraße 16
— Pauline, o. B., Paulstraße 32
— Reinhold, Grb.-Arb., Langemarckstr. 17
— Rudolf, Bergarbeiter, Kronprinzenstraße 437
— Theodor, Invalide, Röbrigstraße 14
— Valentin, Kriminalsekretär a. D., Kronprinzenstraße 302
Pawellek, Albert, Goldschmied, Kronprinzenstraße 294a
— Alfred, Tagearbeiter, Rösselsprung 10
— Alois, Häuer, Mühlstraße 15
— Artur, Händler, Gust.-Freytag-Str. 18
— Emanuel, Invalide, Wilhelmstr. 61
— Emanuel, Schausteller, Gustav-Freytag-Straße 13
— Georg, Grubenarb., Seilbahnstraße 65
— Herbert, Arbeiter, Lange Reihe 1
— Karl, Schuhmacher, Salzbrunnstr. 13
— Karoline, o. B., Dorotheenstraße 66
— Martha, Rentnerin, Saarlandstr. 18
— Max, Maurer, Gustav-Freytag-Str. 15
— Max, Postschaffner, Zedlitzstraße 5
— Selma, Witwe, Heinitzstraße 4
— Thekla, Witwe, Sandstraße 30
— Theodor, Invalide, Werkplatz 11
— Wilhelm, Schausteller, Bergmannspfad 6
Pawelski, Alexander, Aufseher, Kronprinzenstraße 388
Pawelzek, Josef, Grb.-Arb., Tannenbergstraße 12
Pawera, Johann, Hüttenarbeiter, Pestalozzistraße 7
— Johann, Rentner, Flurstraße 7
Pawlas, Josef, Hüttenarbeiter, Beuthener Straße 56
— Wilhelm, Grb.-Arb., Ditersdorfstr. 10

Pawlassek, Franz, Waschmstr., fr. Hauptbüro im Park der D. H.
— Gustav, Former, Gleiwitzer Str. 28
Pawlenka, Eligius, Arbeit., Badestostr. 7
— Emanuel, Inval., Kronprinzenstr. 409
— Franz, Invalide, Dr.-Nathan-Weg 19
— Heinrich, Angestellter, Kantstraße 13
— Richard, Gr.-Arb., Gleiwitzer Str. 24
Pawlesko, Emil, Sekretär, Humboldstr. 6
— Karl, Invalide, Bülowstraße 9
— Peter, Invalide, Bergmannspfad 18
Pawlesza, Elfriede, Witwe, Kronprinzenstraße 220
— Johann, Postschaffner, Glückaufstr. 4
— Ludwig, Elektriker, Barbarastr. 29
Pawlicek, Alois, Invalide, Kronprinzenstraße 38
— Erich, Lehrer, Viktoriastraße 5
— Franz, Zimmerh., Kronprinzenstr. 170
— Johann, Fotograf, Bahnhofstraße 5
— Johann, Grb.-Arb., Friedrichstraße 1
— Johann, Invalide, Räuschstraße 4
— Josef, Häuer, Thorner Weg 16
— Ludwig, Zimmerhäuer, Borsigstr. 2
Pawlik, Alfred, Grubenarbeiter, Kronprinzenstraße 481
— Anna, Witwe, Kronprinzenstr. 536
— Anton, Invalide, Kampfbahnallee, Parzelle 154
— August, Arbeiter, Ackerstraße 1
— Edmund, Justizsekretär, Kleinwächterweg 3
— Erich, Grb.-Arb., Guidostr. 61
— Erich, Vorzeichner, Hochbergstraße 12
— Erwin, Rohrleg., Tarnowitzer Str. 13
— Ewald, Monteur, Nietzscheweg 6
— Ewald, Zimmerpolier, Hardenbergweg 3
— Franz, Bahnarbeiter, Gneisenaustr. 17
— Franz, Grubenarbeiter, Guidostr. 63
— Franz, Reklameherstellen, Dorotheenstraße 23
— Gerhard, Elektrik., Hardenbergweg 13
— Gertrud, Witwe, Werderstraße 1a
— Hedwig, Witwe, Uferstraße 2
— Johann, Anschläger, Pochhammerstr. 5
— Johann, Rentner, Dorotheenstr. 57
— Josef, Arbeiter, Tannenbergstraße 55a
— Josef, Böttchermeister, Adolfstraße 34
— Josef, Invalide, Bergmannspfad 7
— Josef, Invalide, Bahnstraße 4
— Josef, Musiker, Kanalstraße 8
— Josef, Rb.-Schaffner, Bülowstraße 12
— Josef, Rentner, Guidostraße 57
— Karl, Monteur, Friedhofstraße 4
— Kurt, Gatterschneider, Annasegenstraße 17a
— Leopold, Invalide, Bergmannspfad 2
— Marie, Ehefrau, Bahnstraße 4
— Marie, ohne Beruf, Teichstraße 48
— Marie, Witwe, Fiebigstraße 2
— Marie, Witwe, Kronprinzenstr. 148
— Max, Arbeiter, Guidostraße 48
— Nikodemus, Invalide, Friedhofstr. 22
— Otto, Arbeiter, Klausberger Str. 8
— Paul, Arbeiter, Plesser Straße 16
— Paul, Arb., Friedrich-Wilh.-Straße 8
— Paul, Kraftwagenführer, Kronprinzenstraße 364
— Paul, Angest., Kronprinzenstr. 53
— Pauline, Ehefrau, Jaeschkestraße 4
— Richard, Turmwärter, Schmiedebr. 34
— Richard, Vorzeichner, Janusstraße 1
— Rob., Bäckermstr., Kronprinzenstr. 177
— Robert, Hüttenarbeit., Michaelstr. 12a
— Wilhelm, Arbeiter, Pfarrstraße 19
— Wilhelm, Zimmerpolier, Kleiststr. 26
Pawlinka, Anastasia, o. B., Emmystr. 9
Pawlitta, Alfred, Grubenarbeiter, Johannes-Vogel-Straße 3
— Peter, Invalide, Kronprinzenstr. 336
Pawlitza, Alois, Schlosser, Plesser Str. 10
— August, Masch.-Wärt., Einsiedelstr. 13
Pawlitza, Kunigunde, o. B., Endersdorfer Straße 13
— Marie, Rentn., Beuthener Str. 69
— Max, Grb.-Arbeiter, Seilbahnstr. 57
— Raimund, Grubenarbeiter, Heinitzstr. 2
— Richard, Friseur, Holwedestraße 14
— Theophil, Invalide, Seilbahnstr. 37
Pawlitzek, Johann, Inv., Dorotheenstr. 57
— Josef, Invalide, Kronprinzenstr. 153
— Josef, Invalide, Paul-Keller-Str. 8
— Luzie, ohne Beruf, Reitzensteinplatz 5
— Paul, Grubenarbeiter, Sandstraße 3
— Richard, Bohrer, Beuthener Str. 53
— Richard, Vorzeichner, Janusstraße 1
— Wilhelm, Presser, Paul-Keller-Str. 8
Pawlitzki, Philipp, Fleischer, Guidostr. 57
— Stephan, Invalide, Winklerstraße 12
Pawlizek, Josef, Schlosser, Beuthener Straße 78
— Karl, Dolmetscher, Beuthener Str. 78
Pawlossek, Josef, Invalide, Goetheitr. 32
Pawlowski, Robert, Schneider, Eichendorffweg 9
— Wilhelm, Presser, Schulstraße 12
Pawlotko, Franz, Witwe, Barbarastr. 8a
— Johann, Arbeiter, Paulstraße 23
— Karl, Grubenarbeiter, Barbarastr. 11
Pawlotta, Johann, Rentn., Hopfenbuschstraße 20
Pawolka, Bernhard, Grubenarbeiter, Tannenbergstraße 20
— Johanna, o. B., Tannenbergstraße 33
— Konrad, Drahtzieher, Hardenbergweg 3
— Viktor, Arbeiter, Tannenbergstr. 33
Pawrocznik, Ernst, Former, Einsiedelstr. 6
Pawuich, Florian, Arbeiter, Arnoldstr. 27
— Robert, Grb.-Lokführer, Michaelstr. 30
Pazurek, Heinrich, Arb., Steiler Weg 2
Pechtel, Kurt, Ingenieur, Augiastr. 4
Peczalka, Felix, Grubenarb., Schöffenweg 4
Pederek, Leo, Dreher, Bischofstraße 34
Pagg, Fritz, Vertreter, Bahnhofsplatz 8
— Karl, Vertreter, Glückaufstraße 17
Pegatzki, Artur, Masch.-Arb., Annastr. 1
— Georg, Zimmerhäuer, Augiastr. 5
— Otto, Invalide, Bischofstraße 20
— Walter, Bierverleger, Friedrichstr. 14
Peikert, Adolf, Schmied, Hardenbergweg 17
— Alfred, Grb.-Arb., Barbarastraße 16
— Johann, Brauereiarbeiter, Laurahütter Straße 15
Peisker, Margarete, Witwe, Paulstr. 5
Pelikan, Auguste, Witwe, Wörthstr. 4
— Georg, Grubenarbeiter, Röhrigstr. 20
— Walter, Grb.-Arb., Laurahütter Str. 2
Pelka, Alice, ohne Beruf, Bergstraße 1
— Bruno, Destillateur, Jahnstraße 10
— Bruno, Schlosser, Emmastraße 25
— Franz, Fleischbeschauer, Flurstr. 10
— Franz, Schlosser, Gustloffstraße 17
— Franz, Walzer, Am Hag 4
— Friedrich, Schlosser, Bülowstraße 9
— Georg, Schlosser, Guidostraße 55
— Hermann, o. B., Siedlung v. 4. Juli, Baracke 11d
— Johann, Grubenarbeiter, Forststr. 20
— Johann, Inv., Tannenbergstraße 22
— Johann, Pensionär, Uferstraße 5
— Josef, Fleischermeister, Kronprinzenstraße 158
— Josef, Kassenobersekretär, Goetheitr. 24
— Katharina, Witwe, Bischofstraße 20
— Maria, Witwe, Stollenstraße 13
— Marianne, Rentnerin, Bahnhofstr. 6
— Maria, Goethestraße 22
— Marie, Witwe, Klausberger Str. 2
— Oskar, Fleischermeister, Paulstr. 43
— Theodor, Invalide, Heinrichstraße 15
— Viktor, Lehrer, Wilhelmstraße 12
— Wilhelm, Rentner, Schillerstraße 3
Peltner, Erich, Bergwerksdirektor, Promenadenweg 4
— Ernst, Amtsgerichtsdirektor, Schecheplatz 11b
Pelz, Peter, Grb.-Arb., Friedrich-Wilh.-Straße 3
Pendzialek, Rafael, Milchhändler, Pfarrstraße 17
Pendzich, Agnes, Obsthändlerin, Werderstraße 10
— Alois, Kaufmann, Kronprinzenstr. 289
— Emil, Schuhmachermeister, Kunzendorfer Straße 35
— Florentine, o. B., Knappenweg 6
— Franz, Invalide, Ottiliaestraße 6
— Ignaz, Betriebsangestellter, Eichendorffweg 13
— Josef, Molkereimeister, Saarlandstraße 6
— Karl, Pensionär, Paulstraße 4
— Karoline, Witwe, Teichstraße 9
— Constantin, Witwe, Endersdorfer Straße 10
— Magdalene, Hausbes., Lüderitzstr. 22
— Marie, Rentnerin, Gerhard-Wagner-Weg 40
— Maximilian, Grubenarb., Endersdorfer Straße 10
— Ludwig, Scherenschleifer, Jahnstr. 8
— Paul, Häuer, Forststraße 20
— Paula, Köchin, Kronprinzenstr. 509
— Stanislaus, Kaufmann, Barbarastraße 2c
— Vinzenz, Kaufmann, Schönaichstr. 2
Penkalla, Alois, Grb.-Arb., Hermannschacht
— Franz, Einkassierer, Kotitschkestr. 1
— Franz, Grubenarb., Werderstraße 35
— Hedwig, Witwe, Schecheplatz 11b
— Josef, Former, Friedrichstraße 2a
— Karl, Invalide, Einsiedelstraße 17
— Oswald, Hilfsmonteur, Ottiliaestr. 22
— Robert, Schlosser, Grüner Weg 8
Penner, Reinhold, Maschinenmeister, Kronprinzenstraße 422
Peretzki, Alois, Förderm., Pochhammerstraße 11
— Peter, Häuer, An der Quelle 12
Perk, Margarete, Schwester, Kronprinzenstraße 502
Perl, Georg, Händler, Adolfstraße 11
— Dr., Jakob, Arzt, Dorotheenstraße 4
Perlik, Hans, Masch.-Steiger, Beuthener Straße 111
— Ottomar, Häuer, Sandstraße 7
Perls, Wilhelm, Kaufmann, Glückaufstraße 1
Persich, Emilie, Rent., Heinrichstr. 57
Pesak, Joh., Inv., Bismarckhütter Str. 14
— Magdalene, Ehefrau, Guidostraße 22
Pesch, Heinrich, Schachtmstr., Tannenbergstraße 2
Pescha, Franziska, Witwe, Tannenbergstraße 5
— Paul, Anschläger, Abstimmungsstr. 22
Peschel, Erbo, Hauptmann, Adolf-Hitler-Straße 51
— Erich, Klempner, Kronprinzenstr. 246
— Hermann, Postsekr. a. D., Viktoriastraße 5a
— Joh., Invalide, Sandstraße 11
Peschke, Anton, Elektriker, Kronprinzenstraße 437
— Joh., Erzpriester, Dorotheenstraße 18
— Max, Kaufmann, Kronprinzenstr. 297
Peschke, Anton, Pensionär, Kronprinzenstraße 453
— Adolf, Streckenwärter, Pfarrstraße 25
— Emma, Mittelschullehrerin, Adolf-Hitler-Straße 54

Peschke, Heinrich, Invalide, Auguststr. 1
— Hermann, Schlosser, Kronprinzenstraße 453
— Paul, Schweißer, Damaschkestr. 41
Peter, Alex, Flaschenmacher, Friedhofstraße 6
— Alfred, Glasarbeiter, Friedhofstr. 6
— August, Malermstr., Adolf-Hitler-Straße 60
— Augustin, Glaser, Heinrichstraße 23
— Helmut, Malermstr., Kampfbahnallee 61
— Johann, Flaschenmacher, Friedhofstr. 6
— Josef, Anschläger, Bergstraße 2
— Karl, Glasmacher, Friedhofstraße 6
Peterek, Artur, Schlosser, Annastraße 4
— Berta, Witwe, Hardenbergweg 9
— Ernst, Pensionär, Annastraße 4
— Oswald, Lehrer, Kronprinzenstr. 575
Peterkowicz, Berthold, Vermessungsoberinspektor, Finkenweg 11
Petermann, Johann, Bergmannspfad 5
— Karl, Rentner, Wilhelmstraße 8
Peters, Georg, Baumeister, Neue Dorotheenstraße 9
— Konrad, Buchhalter, Wallstraße 1
Pethe, Emil, Schmied, Schöffenweg 2
— Karl, Schlosser, Oskar-Schlitter-Straße 16
Petrasch, Karl, Polizeihauptwachtmeister, Mühlstraße 18
Petrzik, Benjamin, Invalide, Mühlstr. 17
— Eduard, Rohrleger, Mühlstraße 19
Petzel, Johanna, o. B., Siedlung vom 4. Juli 6a
— Karl, Arbeiter, Stollenstraße 8
Petzka, Anna, Witwe, Winklerstraße 3
Petznik, Anna, Witwe, Pfarrstraße 48
— Marie, Witwe, Rainstraße 10
Petzoldt, Franz, Telegraphenarbeiter, Wilhelmstraße 38
Petzuch, Alois, Schlosser, Vogelweide 2
Peuker, Alfr., Rentner, Annaegenstr. 12
— Herbert, Hausmeister, Hatzfeldstr. 10
Peukert, Heinrich, Angest., Finkenweg 10
— Kurt, Arbeiter, Ottiliaestraße 2
— Olga, Witwe, Finkenweg 10
Pfaff, Klara, Witwe, Salzbrunnstr. 34
Pfeifer, Emanuel, Grubenarb., Schmiedebrücke 8
Pfeiffer, Adolf, Laborant, Viktoriastr. 3
— Paul, Invalide, Schmiedebrücke 24
— Traugott, Tankwart, Haldenstraße 5
— Wilh., Grubenarb., Schmiedebrücke 22
Pfingst, Max, Fleischer, Glückaufstr. 19
Pfitzner, Ernst, Arbeiter, Buntenhausenkolonie 14
Philipczyk, Alfons, Kraftwagenführer, Körnerstraße 11
— Johann, Kohlenexpedient, Beuthener Straße 64
— Vinzenta, Aufwärterin, Bauernstr. 15
Philipp, Gerhard, Arbeiter, Paulstr. 29b
— Herbert, Arbeiter, Nietzscheweg 4
— Julius, Maurer, Parkstraße 33
— Robert, Arbeiter, Heinrichstraße 72b
— Selma, Witwe, Kronprinzenstr. 482
Philippczyk, Alois, Häuer, Beuthener Straße 57
— Alois, Schneider, Schillerstraße 3
— Anton, Hausmstr., Reichsbankstr. 1a
— Franz, Grubenarb., Peter-Paul-Straße 13
— Franz, Obsthändler, Friedhofstr. 13
— Johann, Maschinist, Friedhofstr. 13
— Josepha, Rentn., Beuthener Str. 55
— Marie, Witwe, Peter-Paul-Str. 13
Philippek, Alexander, Rentner, Wilhelmstraße 21
— Johann, Arbeiter, Werberstraße 10
— Katharina, Witwe, Matthiasstraße 15
Philippek, Marie, Witwe, Matthiasstr. 6
— Vinzenz, Arbeiter, Feldstraße 3
— Wilhelm, Häuer, Bülowstraße 11
Piaskowski, Theophil, Invalide, Knurower Straße 45
Pichaczek, Paul, Arbeiter, Beuthener Straße 65
— Sophie, o. B., Sedanstraße 9
Pichen, Eusebius, Schlosser, Dissarsstraße 8
— Stanislaus, Bäckermeister, Kronprinzenstraße 204
Pichnitzek, Emil, o. B., Wilhelmstraße 1b
Pichota, Paul, Baumeister, Schönaichstraße 7
Pichura, August, Invalide, Sedanstr. 14
— Erich, Masch.-Wärter, Lückestraße 14
— Franz, Dampfsteller, Albertstraße 13
— Franziska, Witwe, Kanalstraße 3a
— Heinrich, Tagearbeiter, Gustav-Freytag-Straße 18
— Paul, Invalide, Schönwälder Str. 25
— Pauline, Witwe, Arnoldstraße 1
— Viktor, Zimmerhäuer, Arnoldstraße 1
— Wilhelm, Kesselheizer, Teichstraße 37
Pichy, Alois, Schulhausverwalter, Velsenstraße 8
Pick, Lorenz, Korbmacher, Langemarckstraße 27
— Salo, Bäckermeister, Werberstraße 17
Piech, Georg, Grubenarb., Finkenweg
Piechaczek, Albert, Häuer, Philippstraße 3
— Alexander, Inv., Schmiedebrücke 22
— Alfred, Häuer, Kattowitzer Str. 17
— Alois, Grubenarb., Bauernstraße 53
— Alois, Rechnungsführer, Kampfbahnallee 6
— Anna, Lagerhalterin, Kronprinzenstraße 235
— Anna, Witwe, Seilbahnstraße 5
— Anastasia, o. B., Kronprinzenstr. 164
— Anton, Invalide, Barbarastraße 22
— Artur, Grubenarb., Körnerstraße 17
— August, Fördermasch., Am Pulverb. 2
— Eduard, Häuer, Kronprinzenstr. 436
— Elisabeth, Witwe, Joh.-Vogel-Str. 13
— Emanuel, Grubenarb., Bauernstr. 59
— Emil, Invalide, Jaeschkestraße 11
— Emil, Serviermstr., Dorotheenstr. 74
— Engelbert, Lohnbuchhalter, Cäcilienstraße 5
— Engelbert, Schneidermstr., Kronprinzenstraße 483
— Ewald, Reisender, Florianstraße 20
— Felix, Schlosser, Cäcilienstraße 1
— Franz, Arbeiter, Paulstraße 47
— Friedrich, Klempner, Mendelstraße 6
— Georg, Rentner, Gartenstraße 5
— Gerh., Büroangest., Bielitzer Str. 10
— Hedwig, o. B., Zeppelinstraße 1
— Jakob, Invalide, Kronprinzenstr. 488
— Joachim, Zimmerh., Lessingstraße 4
— Johann, Inval., Kronprinzenstr. 490
— Johann, Rechnungsführ., Körnerstr. 3
— Josef, Bäckermeister, Cäcilienstr. 1
— Jos., Grubenarb., Kronprinzenstr. 235
— Josef, Häuer, Pfarrstraße 21
— Josef, Hausbes., Adolfstraße 20
— Josef, Zimmerhäuer, Mendelstraße 5
— Julius, Anschl., Kronprinzenstr. 441
— Julius, Invalide, Cäcilienstraße 1
— Karl, Häuer, Gneisenaustraße 15
— Karoline, Witwe, Kronprinzenstr. 254
— Konrad, Tagearb., Einsiedelstraße 14
— Ludwig, Wiegemstr., Beuthener Str. 74
— Magdalene, Witwe, Fr.-Wilh.-Str. 9
— Margarete, Witwe, Dondergasse 8
— Marie, Näherin, Velsenstraße 21
— Maria, o. B., Bülowstraße 11
— Martha, Aufräumefrau, Rainstraße 12
Piecha, Martha, Witwe, Neuhofstraße 7
— Michael, Invalide, Bauernstraße 59
— Paul, Arbeiter, Zeppelinstraße 3
— Paul, Maler, Nietzscheweg 7
— Paul, Montageschlosser, Neuhofstr. 7
— Pauline, Witwe, Seydewitzstraße 9
— Peter, Invalide, Hardenbergweg 2
— Reinhold, Schweißer, Sedanstraße 19
— Richard, Koksarb., Moltkestraße 11
— Robert, Schlosser, Bismarckstraße 5
— Roman, Vorarbeiter, Baumannstr. 24
— Sophie, Rentnerin, Dom. Mathesdorf, Gesindehaus 2
— Wilh., Grb.-Arb., Beuthener Str. 19
— Wilhelm, Invalide, Bauernstraße 29
— Wilhelm, Rentner, Annaegenstr. 12
Piechaczek, Ambrosius, Häuer, Michaelstraße 9c
— Karl, Schließer, Alsenstraße 2
— Marianne, Witwe, Schillingstraße 2
— Marie, o. B., Gartenstraße 12
— Stephan, Kutscher, Ackerstraße 1
— Wilhelm, Glasmacher, Kanalstraße 24
— Alfred, Arbeiter, Klausberger Str. 10
— Alfred, Vorzeichner, Kronprinzenstraße 430
— Anna, Witwe, Michaelstraße 9c
— Anna, Witwe, Salzbrunnstraße 26
— Emil, Lokführer, Guidostraße 25
— Hedwig, Witwe, Friedrichstraße 12
— Ignaz, Kesselheizer, Kronprinzenstraße 407
— Isidor, Vorschlosser, Kronprinzenstraße 438
— Jakob, Bäckermeister, Kronprinzenstraße 430
— Johann, Friseur, Körnerstraße 14
— Johann, Zimmerh., Annaegenstr. 14
— Johanna, Witwe, Guidostraße 25
— Josef, Arbeiter, Kunzendorfer Str. 16
— Marie, Witwe, Gneisenaustraße 29
— Paul, Arbeiter, Forststraße 26a
— Paul, Arbeiter, Grünstraße 2
— Paul, Pol.-Sekr., Schechevlatz 6
— Peter, Kesselheizer, Einsiedelstraße 31
— Vinzenz, Invalide, Seitenstraße 4
Piechnik, Pauline, Witwe, Salzbrunnstraße 46
Piechnitzek, Emil, Grubenarb., Emmastraße 31
— Heinrich, Arbeiter, Dorotheenstr. 61
— Josef, Arbeiter, Bergmannstraße 6
— Josef, Grubenarb., Paulstraße 26
— Simon, Invalide, Haldenstraße 3
— Theodor, Arbeiter, Arnoldstraße 23
— Theodor, Invalide, Haldenstraße 3
— Viktor, Rentner, Eintrachtstraße 3
— Wilh., Kraftwagenf., Friedhofstr. 29
Piechotta, August, Arbeiter, Heinrichstr. 6
— Max, Kaufm., Buntenhausenkol. 12
— Salome, Lehrerin, Dorotheenstraße 22
Piechowski, Franziska, Witwe, Paulstr. 45
Piechulek, Wilhelm, Hüttenarb., Heinrichstraße 40
Piechulla, Andreas, Krim.-Sekr., Dorotheenstraße 47
— Roman, Häuer, Pochhammerstr. 16
— Wilhelm, Grubenarb., Adolfstraße 20
Piechura, Heinrich, Kaufmann, Hochgesandtstraße 8
Piechutta, Anselm, Arbeiter, Kampfbahnallee, Parzelle 253
— Ernst, Hausbes., Hüttenstraße 6
Piechuttek, Heinrich, Grubenarb., Jahnstraße 10
Pieconczyk, Max, Fördermann, Einsiedelstraße 13
Piecuch, Edmund, Grubenarb., Schulstraße 12
— Johann, Arbeiter, Fleischerweg 19

Pieruch, Josef, Grb.-Arb., Kaiserstr. 32
— Josef, Invalide, Hohenzollernstr. 1
— Pius, Arbeiter, Schlachthofstraße 2
— Theophil, Invalide, Am Wäldchen 1
— Wilhelm, Häuer, Pfarrstraße 41
Pierzchl, Theodor, Weichenwärter, Georgstraße 4
Pierzynski, Paul, Tagearb., Zeisigweg 2
Pieska, Josef, Grb.-Arb., Matthiasstr. 5
Piesczynski, Paul, Häuer, Ottiliaestr. 24
— Wilhelm, Grb.-Arb., Bauernstr. 14
Piesch, Konstantin, Invalide, Lange Reihe 3
Piesia, Adolf, Arbeiter, Friedrichstr. 14
— Alois, Drahtzieher, Kronprinzenstraße 379
— Anton, Invalide, Wallstraße 4
— Barbara, Hausbes., Bauernstr. 30
— Bernhard, Rentner, Bismarckhütter Straße 11
— Elisabeth, Witwe, Beuthener Str. 5
— Franz, Konstrukteur, Amselweg 24
— Georg, Käsefabrikant, Wilhelmstr. 21
— Ignaz, Grubenarb., Ernststraße 6
— Johann, Invalide, Sandstraße 15
— Joh., Grb.-Aufs., Schechevlatz 11b
— Josef, Fördermann, Dorfstraße 29
— Josef, Grb.-Arb., Friedhofstraße 26
— Josef, Grubenarb., Schillingstraße 17
— Josef, Häuer, Teichstraße 29
— Karl, Steiger, Dorotheenstraße 49
— Karl, Schlosser, Sedanstraße 5
— Karl, Steiger, Kronprinzenstraße 258
— Max, Verwaltungsbeamter, Schechestraße 10
— Konstantin, Grubenarb., Hilgerstr. 6
— Oswald, Schlosser, Hochgesandtstr. 15
— Marianne, Witwe, Werkplatz 4
— Matthäus, Tagearbeiter, Grenzstr. 7a
— Max, Häuer, Wallstraße 6
— Michael, Invalide, Bauernstraße 15
— Michael, Reichsbahnsekretär, Bergstraße 14
— Paul, Grb.-Arb., Sedanstraße 10
— Paul, Invalide, Schechevlatz 4
— Paul, Maurer, Lange Reihe 7
— Richard, Elektro-Schweißer, Kronprinzenstraße 379
— Viktor, Hausbes., Bismarckstraße 1
Piskarczyk, Alfred, Häuer, Baumannstraße 30
— Friedrich, Elektriker, Hardenbergweg 5
— Georg, Markenkontr., Parkstraße 13
— Karoline, Witwe, Dorotheenstraße 3
— Wilhelm, Kaufmann, Pfarrstr. 14
Piska, Alois, Zimmerer, Kampfbahnallee 3
— Anna, Arbeiterin, Guidostraße 13
— Anna, Witwe, Redenstraße 3
— Anton, Arbeiter, Schillingstraße 4
— August, Bahnarbeiter, Pfarrstraße 25
— August, Zimmerhäuer, Ernststraße 13
— Eugen, Invalide, Gartenstraße 20
— Josef, Grubenarb., Thorner Weg 22
— Konstant., Zimmermann, Tarnowitzer Platz 6
— Marie, Witwe, Kronprinzenstr. 520
— Max, Arbeiter, Seilbahnstraße 23
— Paul, Koksarb., Einsiedelstraße 13
— Paul, Kranführer, Kronprinzenstraße 160
— Pauly, Anna, Wwe., Tannenbergstr. 57
— Simon, Isidor, Hilfsrangierer, Gärtnerweg 1
— St. Agnes, Witwe, Ziegelstraße 7
— Berta, Witwe, Koloniestraße 12
— Marie, o. B., Kronprinzenstraße 228
— Oswald, Schlosser, Saarlandstraße 9
— Paul, Arbeiter, Pfarrstraße 41

Pieles, Paul, Schneider, Barbarastr. 2c
— Paul, Weichensteller a. D., Gärtnerweg 1
— Richard, Schlosser, Rainstraße 7
— Robert, Wiegemstr., Oskar-Schlitter-Straße 18
— Wilhelm, Schlosser, Kronprinzenstraße 217
Pielka, Felix, Arb., Kronprinzenstr. 172
— Franz, Invalide, Schulstraße 32
— Georg, Lehrhäuer, Dorotheenstraße 83
— Johann, Invalide, Adolfstraße 31
— Julius, Invalide, Dorotheenstraße 83
— Konrad, Schuhmachermeister, Eintrachtstraße 1
— Paul, Rohrleger, Wasserstraße 5
— Pauline, Witwe, Ernststraße 18
— Peter, Grubenarbeiter, Feldstraße 12
— Therese, Aufräumefrau, Goethestr. 16
— Vinzenz, Invalide, Michaelstraße 23
Pielles, Erdmann, Schlosser, Saarlandstraße 12
Pielok, Anna, Pfleg., Kampfbahnallee 6
— Anton, Invalide, Wiesenstraße 22
— Ewald, Markscheider-Aufs., Burchardistraße 55
— Franz, Lohnbuchhalter, Pfarrstraße 15
— Franziska, Witwe, Kampfbahnallee 25
— Johanna, Witwe, Röhrigstraße 3
Pielors, Julie, Witwe, Bischofstr. 58
Pielorz, Friedr., o. B., Beuthener Str. 62
— Johann, Inv., Beuthener Straße 87
— Johann, Invalide, Knurower Str. 49
— Robert, Invalide, Dissarsstraße 12
Pieloth, August, Rentner, Hüttenstr. 12
— Johanna, Witwe, Dorfstraße 32
— Konrad, Häuer, Kantstraße 4
— Marie, Hausangest., Teichstraße 53
— Vinzenz, Invalide, Bauernstraße 44
Pielzyk, Leonhard, Invalide, Plesser Straße 4
Pienta, Ferdinand, Inv., Paul-Keller-Straße 8
Pientka, Franz, Wachmann, Kronprinzenstraße 209
— Johann, Invalide, Adolfstraße 24
— Paul, Rentner, Arnoldstraße 14
— Theodor, Pensionär, Beuthener Str. 15
Pieprzyka, Theophil, Eisenbahnarbeiter, Sandstraße 8
Pierchalla, Alfons, Lagerhalter, Fichteweg 10
Piernikarczyk, Karoline, Witwe, Dorfstraße 42
— Konrad, Grubenarb., Werderstraße 15
— Theodor, Grubenarb., Rheinbabenstraße 5
— Vinzenz, Häuer, Bauernstraße 22
Piernikorz, Paul, Invalide, Pochhammerstraße 22
Pieronczyk, August, Schachtarbeiter, Kronprinzenstraße 488
— Emilie, Witwe, Dorfstraße 44
— Johann, Grubenarb., Röhrigstraße 4
— Josef, Grubenarb., Bischofstraße 7
— Magdalene, Arbeiterin, Beuthener Straße 66
— Marie, Witwe, Talstraße 6
— Marie, o. B., Heinrichstraße 3
— Roman, Grubenarb., Wörthstraße 10
— Vinzenz, Inval., Kronprinzenstr. 482
Pieroßek, Rudolf, Schlosser, Gerhard-Wagner-Weg 18
Pierschkalla, Franz, Häuer, Bielitzer Straße 16
Pierschkalski, Erich, Polizei-Revier-Oberwachtmeister, Kampfbahnallee 24
Pierska, Hermann, Grubenarb., Janusstraße 1
Pierskalla, Alois, Häuer, Weinkopfstr. 5

Pieruch, Alfred, Lehrhäuer, Hegelweg 5
— Josef, Molkereigehilfe, Joh.-Vogel-Straße 4
— Sophie, Rentnerin, Konkordiastr. 4
— Valentin, Invalide, Holteistraße 10
Pieruschek, Adolf, Grubenarb., Schulstraße 21
— Andreas, Rentner, Hoher Weg 1
— Eduard, Monteur, Emmystraße 13
— Emil, Invalide, Guidostraße 26
— Ewald, Fleischer, Heinrichstraße 71
— Georg, Fleischer, Heinrichstraße 106
— Georg, Schuhmacher, Ziethenstraße 2
— Magdalene, o. B., Ziethenstraße 2
— Silvester, Kaufmann, Einsiedelstr. 5
— Viktor, Fleischermeister, Schmidtstr. 2
Pieruschka, Alfred, Kraftwagenführer, Bergstraße 1
— Georg, Schlosser, Emmystraße 12
— Johann, Grubenarb., Emmystraße 21
— Josef, Invalide, Schmiedebrücke 42
— Theodor, Grubenarb., Teichstraße 46
— Theodor, Invalide, Lessingstraße 2
Pierusek, Alfons, Fleischer, Hoher Weg 1
Pierzina, Adelheid, Kronprinzenstr. 386
— Anton, Häuer, Silberstraße 4
— Georg, Lehrhäuer, Saarlandstraße 18
— Johanna, Witwe, Schmidtstraße 9
— Josef, Tischler, Paulstraße 34
— Mathilde, Witwe, Uferstraße 1
Pierziniki, Franz, Häuer, Zeisigweg 10
Pierzyna, Barbara, Rentnerin, Viktoriastraße 20
Pieschkalla, Johann, Schlosser, Gartenstraße 29
— Josef, Invalide, Holwedestraße 21
— Wilhelm, Häuer, Heinrichstraße 46
Piescioch, Albin, Invalide, Schulstr. 21
— Franz, Grubenarb., Schulstraße 36
Piescoch, Alfons, Kaufm., Schmidtstr. 19
— Marie, o. B., Schmidtstraße 19
Piescur, Franz, Invalide, Kronprinzenstraße 15
Pieszkowsky, von, Marie, Witwe, Kronprinzenstraße 315
Pieterek, Fr., Grubenarb., Moltkestr. 10
— Joh., Kaufmann, Kampfbahnallee 61
— Josef, Bergmann, Guidostraße 28
— Marie, Witwe, Guidostraße 55
— Peter, Gleisarbeiter, Winklerstr. 9
Pietralla, Ewald, Grubenarb., Dohlenweg 55
— Franziska, o. B., Kronprinzenstr. 164
— Josef, Invalide, Sedanstraße 15
— Pauline, Witwe, Finkenweg 61
— Theodor, Häuer, Adolfstraße 18
Pietras, Johann, Masch.-Aufseher, Sedanstraße 19
Pietras, Johann, Maschinist, Schillingstraße 4
Pietrasch, Georg, Hüttenarb., Vinzentstraße 8
— Hedwig, Witwe, Einsiedelstraße 23
— Walter, Arbeiter, Friedhofstraße 5
Pietreczek, August, Invalide, Badestostr. 7
— Franziska, Rentnerin, Adolfstraße 37
— Josef, Grubenarb., Schulstraße 21
Pietrek, Alfons, Schweißer, Sedanstr. 19
— Auguste, Witwe, Pochhammerstr. 12
— Franz, Stadtsekretär, Seydewitzstr. 11
— Heinrich, Grubenarb., Annastraße 10
— Johann, Heimarbeiter, Enger Weg 2b
— Johann, Küster, Urbanstraße 12
— Karl, Arbeiter, Friedhofstraße 7a
— Marie, Hausbes., Kronprinzenstr. 623
— Paul, Grubenarb., Urbanstraße 9
— Paul, Invalide, Pochhammerstr. 12
— Paul, Portier, Saarlandstraße 18
— Richard, Lagerhalter, Rösselsprung 9
— Theodor, Häuer, Kronprinzenstr. 438

Pietrek, Wilhelm, Arbeiter, Bülowstr. 3
— Wilhelm, Inv., Hüttenstraße 10
Pietrowski, Adolf, Inv., Seilbahnstr. 25
— Alois, Stadtinspektor, Dorotheenstraße 46
— Johann, Tiefbauarbeiter, Zillerstr. 12
— Ludwig, Invalide, Lückestraße 17
— Maximil., Grubenarb., Halbenstr. 14
— Rosalie, Witwe, Ziethenstraße 3
— Valentin, Invalide, Eichendorffweg 30
— Wilh., Grubenarb., Eichendorffweg 30
Pietrucha, Albert, Inval., Bauernstr. 35
Pietrulla, Franz, Arbeiter, Enger Weg 10
Pietrusch, Joh., Grubenarb., Richthofenweg 10
Pietruschka, Alfred, Gärtner, Damaschkestraße 13
— Alfred, Reichsb.-Betr.-Ass., Kronprinzenstraße 115
— Anastasia, Wwe., Kronprinzenstr. 197
— Andreas, Invalide, Ziegeleiweg 2
— Anna, Witwe, Einsiedelstraße 19
— Berta, Witwe, Einsiedelstraße 8
— Emanuel, Inv., Kronprinzenstr. 603
— Ernst, Kaufmann, Enger Weg 1b
— Franz, Arbeiter, Einsiedelstraße 19
— Franz, Lehrer a. D., Finkenweg 14
— Franz, Pol.-Hauptwachtm., Teichstr. 36
— Franz, Schmiedemeister, Paulstr. 43
— Franz, Tischlermeister, Michaelstr. 3c
— Georg, Geschäftsf., Kampfbahnallee 7
— Gerhard, Steiger, Hopfenbuschstr. 44
— Heinrich, Techniker, Wallstraße 7
— Johann, Arbeiter, Einsiedelstraße 19
— Johann, Erb.-Arb., Schillerstraße 8
— Johann, Masch.-Wärt., Burchardistr. 3
— Josef, Arbeiter, Einsiedelstraße 19
— Josef, Arbeiter, Ziethenstraße 1a
— Josef, Kaufm., Rybniker Straße 1
— Josef, Sattler, Hilgeristraße 1
— Konrad, Verwieger, Ziegeleiweg 2
— Martha, Witwe, Kronprinzenstr. 152
— Paul, Tischlermeister, Ziegeleiweg 2
— Philipp, Invalide, Burchardistraße 4
— Valeska, Rentnerin, Queristraße 2
— Valeska, Witwe, Jahnstraße 3
— Viktor, Fördermann, Einsiedelstr. 20
Pietruschki, Anna, Witwe, Annastraße 15
Pietruska, Karl, Pensionär, Kronprinzenstraße 469
Pietrusky, Alfons, Invalide, Rainstr. 5
— Hedwig, Witwe, Beuthener Straße 8
Pietruß, Paul, Hausbesitzer, Flurstr. 4
Pietryga, Adolf, Weichenst., Bischofstr. 11
— Anton, Invalide, Winklerstraße 8
— Franz, Arbeiter, Hochaelandtstraße 12
— Gerhard, Grubenarb., Bunter Hof 13
— Heinrich, Kaufmann, Zillerstraße 4
— Hubert, Elektr., Bielschowitzer Str. 2
— Josef, Eisenbieger, Barbarastraße 2b
— Marie, o. Beruf, Kronprinzenstr. 473
— Petronella, Witwe, Salzbrunnstr. 34
— Urban, Grb.-Arb., Dittersdorfstr. 3
— Wilhelm, Arbeiter, Uferstraße 1a
Pietrzak, Johannes, Pol.-Beamt. a. D., Kampfbahnallee 28
Pietrzik, Erich, Ofensetzmstr., Alfenstr. 1
— Franz, Bergarb., Bielitzer Straße 9
— Franz, Ofensetzer, Redenstraße 3
— Georg, Formsteinpresser, Uferstr. 6
— Hedwig, Rentnerin, Adolfstraße 30
— Johann, Kraftwagenführ., Werderstr. 3
— Katharina, Wwe., Peter-Paul-Str. 9
— Paul, Materialverw., Jeenellstraße 5
— Pauline, Witwe, Weinkopfstraße 3
— Waldemar, Vorarb., Hochaelandtstr. 22
Pietrzinski, Rudolf, Grubenarbeiter, Guidostraße 21
Pietrzinsky, Marie, Rentnerin, Beuthener Straße 73
Pietrzowski, Anna, Händl., Hermannstr. 7
Pietrzyba, Georg, Lagerb., Einsiedelstr. 22
Pietrzyba, Karl, Büroangest., Kronprinzenstraße 559
— Klara, Witwe, Bielschowitzer Str. 16
Pietrzyk, Johann, Invalide, Uferstraße 6
— Josef, Grb.-Arb., Dorotheenstraße 34
— Paul, Kartoffelhändler, Werderstr. 10
Pietrzynski, Emanuel, Rohrleger, Plesser Straße 8
Pietsch, Alfr., Stadtbauführer, Zillerstr. 9
— August, Grb.-Arb., Michaelstraße 77
— August, Invalide, Zerniker Straße 30
— Julie, Arbeiterin, Zerniker Straße 7
— Julius, Beamter, Beuthener Str. 38
— Dr., Karl, praktischer Arzt, An der Josefskirche 4
— Ludwig, Reichsbahngeh., Heinrichstr. 71
— Max, Fleischermeister, Bauernstr. 10
— Paul, Bergmann, Knurower Straße 1
— Peter, Grb.-Arbeiter, Zerniker Str. 29
— Reinhard, Straßenbahn-Schaffner, Jahnstraße 6
— Reinhold, Oberschichtmeister, Kronprinzenstraße 276
— Robert, Schaffn., Kronprinzenstr. 157
— Walter, Bäckerm., Kronprinzenstr. 520
Pietz, Alexander, Tischler, Heinrichstr. 34
Pietzek, Georg, Tischler, Paulstraße 46
Pietzka, Adalbert, Häuer, Kronprinzenstraße 518
— Anna, Rentnerin, Guidostraße 14
— Antonie, Witwe, Dorfstraße 37
— Antonie, Witwe, Goethestraße 8
— Cäcilie, ohne Beruf, Krugstraße 4
— Eduard, Invalide, Steiler Weg 3
— Emanuel, Grubenarbeiter, Kronprinzenstraße 532
— Emanuel, Häuer, Wiesenstraße 5
— Emil, Arb., Friedrich-Wilhelm-Str. 11
— Ewald, Elektriker, Kronprinzenstr. 520
— Felix, Lohnbuchhalter, Hakenweg 3
— Franz, Hausmeister, Peter-Paul-Pl. 4
— Franz, Invalide, Wiesenstraße 3
— Fritz, Fleischer, Kronprinzenstraße 2
— Genoveva, Witwe, Dorfstraße 40
— Georg, Arbeiter, Kronprinzenstr. 529
— Georg, Aufseher, Endersdorfer Str. 3
— Georg, Grb.-Arb., Winklerstraße 26
— Helmut, Kim. Ang., Kleinwächteweg 9
— Hermann, Elektro-Installateur, Kronprinzenstraße 308
— Johann, Invalide, Endersdorfer Str. 1
— Johann, Inval., Kronprinzenstr. 577
— Johanna, Witwe, Kronprinzenstr. 518
— Josef, Aufseher, Eichendorffweg 81
— Josef, Dreher, Ayenrader Weg 3
— Marianne, Witwe, Guidostraße 28
— Marie, Köchin, Job.-Boael-Str. 17
— Marie, Fräulein, Moltkestraße 14
— Max, Schlosser, Dorotheenstraße 67
— Otto, Friseur, Röhrigstraße 14
— Otto, Schlosser, Florianistraße 18
— Paul, Arbeiter, Salzbrunnstraße 26
— Paul, Badewärter, Kirchstraße 4
— Paul, Häuer, Kronprinzenstraße 409
— Paul, Wächter, Bunzelstraße 1
— Pauline, Witwe, Moltkestraße 7
— Richard, Häuer, Bauernstraße 11
— Theodor, Arbeiter, Friedhofstraße 1a
— Theodor, Invalide, Moltkestraße 8
— Vinzenz, Rentner, Pfarrstraße 43
— Wilhelm, Arbeiter, Einsiedelstr. 17
— Wilh., Masch.-Schlosser, Finkenweg 32
Pietzko, Adelheid, Witwe, Kantstraße 26
— Alfred, Arbeiter, Mackensenstraße 5
— Auguste, Witwe, Kronprinzenstr. 102
— Bernhard, Rangier.-Aufs., Friedhofstraße 19a
— Franz, Grubenarb., Bergstraße 1
— German, Vorarbeiter, Kronprinzenstraße 435
— Gertrud, Witwe, Dorfstraße 2
— Hedwig, Gesch.-Inh., Dorotheenstr. 50
— Heinrich, Arbeiter, Flurstraße 4
Pietzko, Richard, Hausbes., Robert-Koch-Straße 10
— Viktoria, Rentnerin, Schmidtstraße 6
Pietzowski, August, Buchhalt., Burchardistraße 61
Pietzuch, Alfons, Grubenarb., Richthofenweg 22
— Johann, Dreher, Pappelweg 17
— Josef, Siebler, Vogelweide 4
— Viktor, Angest., Kronprinzenstraße 258
Pietzyk, Alois, o. B., Siedl. v. 4. Juli 29
— Emma, Ehefrau, Gustav-Freytag-Straße 20
— Josef, Arbeiter, Gneisenaustraße 34
— Helene, Witwe, Bauernstraße 20
— Paul, Arbeiter, Annabergstraße 17
Piffczyk, Franz, Invalide, Plesser Str. 8
— Johann, Lokführer, Plesser Straße 8
— Viktoria, Witwe, Sandstraße 6
Piger, Marg., Rentnerin, Steinstraße 4
Pigulla, Benno, Vorschlosser, Kronprinzenstraße 434
— Maximilian, Expedient, Kampfbahnallee 2
— Paul, Invalide, Gartenstraße 8
Pikarczyk, Rudolf, Arbeiter, Abstimmungsstraße 34
Pikos, Andreas, Bergarb., Wilhelmstr. 11
— Johann, Badewärtergehilfe, Roonstr. 4
Pikulik, Franz, Arbeiter, Kronprinzenstraße 250
Pikullik, Josef, Grubenarb., Lutzfeldstr. 7
— Franz, Invalide, Halbenstraße 3
— Paul, Fleischermeister, Dorfstraße 42
Pilarczyk, Johann, Postschaffner i. R., Kronprinzenstraße 477
— Josef, Grubenarb., Beuthener Str. 19
— Paul, Konstrukteur, Barbarastr. 22
— Theodor, Invalide, Friedhofstraße 27
— Wilhelm, Friseur, Beuthener Str. 19
Pilarski, Heinrich, Vertret., Pappelweg 13
— Johann, Bäcker, Guidostraße 49
— Josef, Dreher, Friedhofstraße 1c
— Konstantine, Witwe, Werderstraße 10
— Martha, Witwe, Philippstraße 1
— Theodor, Häuer, Heinitzstraße 4
— Viktor, Fördermann, Schwalbenweg 5
— Vinzenz, Grb.-Arb., Kronprinzenstraße 423
— Johann, Rentner, Barbarastraße 13
Pilawa, Johann, Grb.-Arb., Annastr. 5
— Josef, Grb.-Arb., Beuthener Str. 51
— Richard, Elektriker, Annastraße 8
— Stanislaus, Portier, Friedhofstr. 7c
Pilawski, Franz, Invalide, Winklerstr. 29
Pilch, Alfons, Lehrer, Adolf-Hitler-Straße 65
— Alois, Grubenarbeiter, Auenstraße 7
— Wilhelm, Invalide, Bauernstraße 65
Pillaczyk, Paul, Zoll-Assistent, Meisenweg 63
Pillich, Antonius, Elektroschweißer, Gleiwitzer Straße 18
— Johannes, Invalide, Gustav-Freytag-Straße 10
— Paul, Rentner, Bromberger Weg 29
— Richard, Zuschläg., Abstimmungsstr. 34
Pillny, Johann, Oberhäuer, Mendestr. 8
— Josef, Invalide, An der Josefskirche 8
— Karl, Arbeiter, Gneisenaustraße 23
Pilniok, Max, Kutscher, Röhrigstraße 22
Pilny, Cyprian, Inv., Gneisenaustr. 29
— Franz, Rohrleger, Friedr.-Wilhelm-Straße 10
— Gerhard, Masch.-Schlosser, Kronprinzenstraße 222
— Johann, Rentner, Gneisenaustr. 21
— Viktor, Polizeiangestellter, Knappenweg 10
Pilok, Paul, Bäckermeister, Tannenbergstraße 4
Pilot, Josef Lehrer, Reichsbankstr. 1

Piloth, Max, Häuer, Albertstraße 11
— Walter, Vermessungsgehilfe, Kantstr. 7
Pils, Alfred, Schlosser, Augustastraße 1
Pils, Florian, Arbeiter, Bülowstraße 12
— Franz, Dreher, Beuthener Straße 53
— Josef, Invalide, Beuthener Str. 53
— Klara, Witwe, Heinrichstraße 60
— Paul, Bäckergeselle, Am Torbogen 4
Pindur, Alfred, Zimmerhäuer, Johannes-Vogel-Straße 15
— Bernhard, Schweißer, Weinkopfstr. 4
— Franz, Handelsvertr., Bülowstr. 17
— Sofie, Witwe, Bülowstraße 17
— Thekla, Witwe, Joh.-Vogel-Str. 15
— Viktor, Lehrer, Schechevlatz 13
— Viktor, Schachtmstr., Bülowstr. 17
Pink, Paul, Grb.-Arb., Urbanstraße 6
Pinkawa, Emil, Polizei-Oberwachtmstr., Schlageterstraße 13
— Engelbert, Rentner, Wilhelmstr. 1
— Franz, Invalide, Einsiedelstr. 4
— Heinr., Grb.-Arb., Kampfbahnallee 41
— Johann, Invalide, Kampfbahnallee 41
— Johann, Oberweichenwärter i. R., Guitloffstraße 3
— Josef, Bauarbeiter, Friedhofstr. 7a
— Marie, Witwe, Einsiedelstraße 15
— Paul, Erdarbeiter, Wiesenstraße 5
— Paul, Grb.-Arb., Bergmannspfad 11
Pinkert, Edmund, Wassergeldkassierer, Finkenweg 40
Pinkus, Alfred, Schneider, Kronprinzenstraße 307
— Fanny, Witwe, Kronprinzenstr. 306
— Rudolf, Arbeiter, Goethestraße 33
Pinnow, Ernst, Berginspektor, Ludwigsglück, Beamtenhaus 1
Pintkowski, Paul, Arbeiter, Paulstr. 63
Piofczyk, Konrad, Elektromonteur, Drosselweg 3
Pionczyk, Alois, Tischlermeister, Dorotheenstraße 34
— Anton, Schaltafelwärter, Dorotheenstraße 79
— Johannes, Musiklehrer, Neue Dorotheenstraße 7
— Magdalena, Witwe, Bülowstr. 14
Piontczyk, Paul, Postschaffner, Viktoriastraße 9
Piontek, Anna Frl., Joh.-Vogel-Str. 17
— Anton, Grb.-Arb., Kronprinzenstr. 152
— August, Schlosser, Damaschkestr. 12
— Bernhard, Zahntechniker, Kleiststr. 17
— Edgar, Vorarbeit., Albrechtstr. 2
— Emanuel, Arbeiter, Sandstraße 6
— Emil, Häuer, Pochhammerstr. 3
— Erich, Grb.-Arb., Moltkestraße 15
— Franz, Invalide, Moltkestr. 8
— Franz, Invalide, Vinzentistraße 2
— Frieda, Witwe, Sandstr. 38
— Friedrich, Polizei-Hauptwachtmeister, Kleiststraße 7
— Isidor, Gasthausbesitzer, Kampfbahnallee 3
— Josef, Gelberheb., Bromberger Weg 9
— Josef, Invalide, Moltkestraße 8
— Julius, Häuer, Annastraße 17
— Julius, Invalide, Gartenstr. 24
— Katharina, Witwe, Ottiliaestr. 6
— Marie, Witwe, Bischofstraße 3
— Martha, Rentnerin, Vinzentistr. 2
— Max, Arbeiter, Reitzensteinstr. 1
— Max, Händler, Moltkestr. 5
— Max, Invalide, Ottiliaestraße 19
— Michael, Zimmerh., Borsigstraße 3
— Monika, Rentnerin, Gustav-Freytag-Straße 1
— Paul, Arbeiter, Mathesstraße 14
— Paul, Poliz.-Insp., Kronprinzenstr. 145
— Stanislaus, kaufm. Angestellter, Kronprinzenstraße 577
— Theofil, Zimmerling, Freiheitstr. 6
— Viktor, Grb.-Arb., Moltkestr. 5

Piontek, Vinzent, Inv., Mathesstr. 14
— Waldemar, Grb.-Arb., Richthofenweg 7
— Wilhelm, Grubenarbeiter, Dittersdorfstraße 14
Piontkowitz, Anton, Friseur, Kaiserstr. 8
— Ernst, kfm. Angest., Annaiegenstr. 6
— Franz, Reichsb., Salzbrunnstr. 32
— Josef, Invalide, Tannenbergstr. 87
— Robert, Invalide, Eichendorffsweg 6
— Sofie, Witwe, Ziegelstraße 7
Pioretzki, Ludwig, Inv., Holwedestr. 16
Piorkowski, Josef, Maschinenwärter, Werderstraße 7
— Marie, Witwe, Werderstraße 7
— Theodor, Schlosser, Werderstraße 7
Piossek, Anton, Weichenwärter, Salzbrunnstraße 32
— Nikolaus, Häuer, Bauernstraße 73
— Robert, Bergarbeiter, Bunter Hof 6
— Wilhelm, Häuer, Torfstraße 51
Piowczyk, Alois, Grb.-Arb., Bischofstr. 29
— Waldemar, Grb.-Arb., Ernststraße 6
Pipa, Anton, Schmied, Havellenstraße 7
— Erich, Schneidergeselle, Matthiasstr. 13
Piper, Martha, Hausbes., Humboldstr. 4
— Viktor, Elektriker, Humboldstr. 4
Piperek, Eduard, Invalide, Guitloffstr. 18
— Josef, Arbeiter, Adolf-Deichsel-Str. 37
— Wilhelm, Elektriker, Friedhofstr. 1b
Pipiez, Josef, Eisenb.-Assistent i. R., Torfstraße 46
— Karl, Rohrleger, Moltkestraße 2
Pippelt, Bruno, Grb.-Arb., Kronprinzenstraße 536
Piprek, Johann, Büroangest., Bielschowitzer Straße 4
Pirchczala, Johann, Grb.-Arbeiter, Kunzendorfer Straße 52
Pirlik, Paul, Sortiermstr., Friedhofstr. 6
Pirnke, Oskar, Industrie-Angest., Kronprinzenstraße 201
Pirras, Johann, Inv., Bauernstr. 36
Pirtek, Alois, Grb.-Arb., Dittersdorfstraße 1
Pirus, Josef, Invalide, Grüner Weg 3
Pisalski, Karl, Kutscher, Paulstraße 39a
Pisarski, Anna, gesch. Ehefr., Guidostr. 39
— Max, Händler, Pfarrstraße 47
— Peter, Händler, Pfarrstraße 47
Pischczala, Barbara, Witwe, Torfstr. 45
— Viktor, Maler, Sogenstraße 28
Pischel, Wilh., Elektromstr., Kleiststr. 24
Pisez, Wilh., Eisendreher, Urbanstr. 6
Pisczan, Franz, Invalide, Teichstr. 13
— Theod., Schlosser, Kronprinzenstr. 202
Pisczek, Marie, Witwe, Heydelinstr. 3
Pisczelok, Bruno, Arb., Friedrichstr. 12
— Paul, Invalide, Adolfstraße 32a
Pisdulla, Marie, Rentn., Friedrichstr. 12
— Martha, Rentnerin, Vinzentistr. 2
— Robert, Ofensetzer, Friedrichstr. 12
— Sylvester, Pol.Beamter, Parisiusstr. 5
Pisiur, Josef, Lademeister, Adolf-Deichsel-Straße 18
Piskol, Erich, Reichsbahn-Betriebs-Assist., Nikolaistraße 6b
Piskorz, Martha, Rentenempfängerin, Am Torbogen 8
— Martha, Witwe, Friedrichstraße 6
Piskurek, Herbert, Putzer, Paulstr. 29a
— Paul, Buchhalter, Zeisigweg 3
— Theodor, Klempner, Friedhofstr. 24
Pismiok, Hedwig, Witwe, Heinrichstr. 34
— Paul, Modelltischler, Annabergstr. 17
— Peter, Vekturant, Teichstr. 1
— Stanislaus, Arb., Lückestraße 11
Pissarek, Josef, Rentner, Siedlung vom 4. Juli 2c
— Ludwig, Kesselschmied, Glückaufstr. 18
— Wilhelm, Masch.-Arb., Guitloffstr. 17
Pissarski, Joh., Häuer, Wiesenstr. 2
— Marie, Witwe, Seilbahnstr. 37

Pissarski, Josef, Maschinenwärter, Laurahütter Straße 15
Pissulla, Alois, Inv., Salzbrunnstr. 17
— Bernh., Invalide, Schmidtstr. 20a
— Heinrich, Grb.-Arb., Wolfgangstr. 11
— Jakob, Invalide, Wiesenstraße 3
— Josef, Grb.-Arb., Kronprinzenstr. 405
— Konstantin, Invalide, Rösselsprung 11
— Wilhelm, Arbeiter, Albertstraße 10
Pisulla, Job., Grb.-Arb., Tannenbergstraße 18
— Ernst, Anschläger, Kronprinzenstr. 605
— Viktor, Invalide, Gneisenaustr. 36
Pitzalla, Florentine, Witwe, Dorfstr. 37
Pilzczor, Felix, Rentenempfänger, Annaiegenstraße 17
Pitzelok, Georg, Häuer, Hochgesandstr. 22
Pitlok, Georg, Händler, Dorotheenstr. 96
Piwallek, Agnes, Witwe, Klausberger Straße 12
— Erwin, Arbeiter, Guidostraße 27
— Martha, Witwe, Hardenstraße 3
— Thomas, Invalide, Zobrauer Str. 1
Piwellek, Emeid, Arb., Gneisenaustr. 36
— Gerhard, Hüttenarb., Schöffenweg 4
— Josef, Arbeiter, Kronprinzenstr. 228
— Josef, Grb.-Arb., Zillerstraße 4
— Marie, o. B., Bielitzer Straße 14
— Sophie, Rentnerin, Vinzentistraße 5
Piwko, Alois, Häuer, Dorotheenstr. 68
Piwon, Hedwig, Witwe, Rheinbabenstr. 3
Piwowarski, Ant., Arb., Dorotheenstr. 57
— Anton, Invalide, Teichstraße 45a
Piwowarsky, Fritz, Arzt, Kronprinzenstraße 164
Piza, Alex., Kaufm., Wilhelmstraße 22
— Karl, Witwe, Sandstraße 6
— Paul, Arbeiter, Schmidtstraße 12
Plachetka, Anton, Invalide, Peter-Paul-Straße 9
— Franziska, Witwe, Tannenbergstr. 57
— Katharina, Händlerin, Teichstraße 5
— Leopold, Grb.-Arb., Tarnowitzer Pl. 3
— Valeska, Witwe, Glückaufstraße 20
Plachetta, Richard, Inv., Reitzensteinplatz 2a
Plachky, Franz, Pensionär, Pfarrstr. 17
Plachta, Reinhold, Friseur, Goethestr. 28
Placzek, Agnes, o. B., Zerniker Str. 19
— Franz, Tischler, Körnerstraße 10
— Georg, Nieter, Breiswitzer Straße 6
— Josef, Invalide, Gneisenaustraße 31
— Konrad, Grb.-Arb., Beuthener Str. 93
— Max, Kraftfahrer, Gartenstraße 12
Pladczyk, Erich, Kraftwagenführer, Hüttenstraße 7
Pladeck, Kurt, Ob.-Studienrat, Suermondtstraße 48
Plaffo, Johann, Ober-Lokführer, Reitzensteinplatz 7
— Richard, Kontorist, Wallstraße 7
Plama, Cäcilie, Witwe, Emmystraße 5
Planetosch, Franz, Zimmerpolier, Emmystraße 27a
Plasa, August, Bergarb., Am Wäldchen 14
— Emilie, Witwe, Matthiasstraße 7
— Gertrud, o. B., Matthiasstraße 7
— Karl, Stellwerksmstr. i. R., Gärtnerweg 1
— Matthias, Invalide, Am Hag 7
— Max, Elektromg., Adolfstraße 2
— Paul, Bauarbeiter, Querstraße 1
— Paul, Rentenempf., Janusstraße 2
— Richard, Grub.-Arb., Dorotheenstr. 124
— Richard, Masch.-Schlosser, Bismarckstraße 4
Plaschke, August, Inv., Schönwälder Straße 27
Plaszczyk, August, Rentner, Schlachthofstraße 2
— Blasius, Radiohändler, Hoher Weg 4
— Bronislawa, Rentn., Friedensstr. 24

Plaszczyk, Erich, Arb., Gustloffstraße 6
— Erich, Häuer, Körnerstraße 10
— Ernst, Fördermann, Rösselsprung 3
— Georg, Arb., Bäckerweg 4
— Julie, Witwe, Kunzendorfer Str. 23
— Ludwig, Grub.-Arb., Friedensstr. 24
— Norbert, Elektriker, Friedensstraße 24
Plaiczymonka, Michael, Inv., Friedhofstraße 9
— Roman, Grb.-Arb., Urbanstraße 6
Plaskuda, Johann, Häuer, Dorotheenstraße 114
Platzek, Alexander, Inv., Kronprinzenstraße 605
— Alfred, Arb., Kronprinzenstraße 603
— Eduard, Masch.-Wärter, Bergstr. 1a
— Erich, Friseurmeister, Dorotheenstr. 54
— Karoline, Witwe, Hüttenstraße 6
— Valerian, Rentner, Kronprinzenstraße 223
Plenert, Eduard, Inv., Abstimmungsstr. 2
— Erich, Häuer, Schlachthofstraße 8
Pleschka, Erich, Ankerwickler, Hilgerstr. 6
— Paul, Inv., Paulstraße 9
Pleschke, Paul, Grub.-Arb., Annaegenstraße 14
Pletnik, Katharina, Witwe, Dorotheenstraße 91
Plewa, Emanuel, Angest., Hardenbergweg 8
— Ferdinand, Lehrer, Kronprinzenstr. 209
— Johann, Rentner, Dorotheenstr. 55
— Marie, o. B., Eichendorffweg 12
Plewig, Julie, Wwe., Kronprinzenstr. 443
— Viktor, Kutscher, Glückaufstraße 18
Plewik, Josef, Arb., Dittersdorfstraße 15
— Roman, Häuer, Bauernstraße 2
— Viktor, Rechnungsführer, Luisenstr. 6
Plewinski, Alfred, Pol.-Büroassistent, Gleiwitzer Straße 2
— Erich, Bergarb., Kronprinzenstr. 15
— Gerhard, Grubenarb., Mühlstraße 8
— Marie, Rentnerin, Kampfbahnallee 1
— Rosa, Wwe., Hochgelandtstraße 28
— Wilhelm, Grb.-Arb., Dorotheenstr. 4
Plewina, Ludwig, Grub.-Arb., Annaegenstraße 14
— Marie, Witwe, Emmastraße 27
— Valentin, Arb., Haldenstraße 5
Plewonika, Erwin, Transportarbeiter, Kronprinzenstraße 430
— Euphenie, Witwe, Johannes-Vogel-Straße 24
— Robert, Grub.-Arb., Kunzendorfer Straße 42
Plichta, Johann, Invalide, Paulstr. 11
— Max, Grub.-Arb., Lissaer Weg 11
Plieske, Georg, Häuer, Teichstraße 46
— Gottfried, Rentner, Bielitzer Str. 7
— Johann, Zimmerhäuer, Sedanstr. 2
Plinta, Simon, Arbeiter, Walkstraße 10
Plisko, Albert, Häuer, Urbanstraße 20
— Alfons, Rechnungsführer, Beuthener Straße 83
— Alfred, Schlosser, Heinrichstraße 57
— August, Badewärter, Lillystraße 1
— Elisabeth, Gesch.-Inh., Schecheplatz 13
— Emil, Stadt-Desinfektor i. R., Meisenweg 87
— Erwin, Maschinist, Heinrichstraße 112
— Florian, Loki.-Anw., Blücherstraße 5
— Georg, Dreher, Heinrichstraße 56
— Josef, Kraftwagenführer, Zillerstr. 6
— Julius, Pensionär, Abstimmungsstr. 1
— Karl, Invalide, Blücherstraße 5
— Karl, Stadtsekretär, Schecheplatz 13
— Max, Seiler, Zeblitzstraße 5
— Paul, Former, Goethestraße 28
— Paul, Kutscher, Heinrichstraße 112
— Paul, Lehrer, Schlageterstraße 7
— Paul, Schmied, Dohlenweg 102
— Stanislaus, Konrektor i. R., Kronprinzenstraße 467

Plitzko, Susanne, Wwe., Friedrichstr. 18
— Valentin, Bezirksschornsteinfegermstr., Glückaufstraße 4
Ploch, Albin, Invalide, Humboldtstraße 6
— Alois, Arbeiter, Eichendorffweg 23
— Antonie, Witwe, Mühlstraße 5
— August, Holzarbeiter, Flutbrücke 3
— August, Schlosser, Neuhofstraße 16
— Dominik, Zimmerhäuer, Johannes-Vogel-Straße 23
— Edmund, Schlosser, Salzbrunnstr. 8
— Emanuel, Arbeiter, Mühlstraße 8
— Emanuel, Invalide, Kaiserstraße 12
— Erich, Grb.-Arb., Johannes-Vogel-Straße 12
— Franz, Arbeiter, Bergwerkstraße 3
— Franziska, Witwe, Johannes-Vogel-Straße 5
— Helene, Fleischerei, Kronprinzenstr. 51
— Johann, Grubenarb., Gneisenaustr. 22
— Johann, Kesselwärter, Friedr.-Wilh.-Straße 1
— Johanna, Witwe, Winklerstraße 3
— Josef, Arbeiter, Pfarrstraße 84
— Josef, Maurer, Dorfstraße 2
— Josef, Invalide, Lückestraße 18
— Karl, Modelltischler, Hochgelandtstr. 17
— Klara, ohne Beruf, Kaiserstr. 12
— Marie, o. B., Paulstraße 30
— Olga, Ehefrau, Salzbrunnstraße 19
— Richard, Rektor, Adolf-Hitler-Str. 47
— Robert, Tagearbeiter, Flutbrücke 3
— Rosalie, Witwe, Mühlstraße 11
— Stanislaus, Schmied, Kronprinzenstraße 15
— Stefan, Arbeiter, Tarnowitzer Str. 13
— Viktoria, Witwe, Emmastraße 21
— Wilhelm, Büroarbeiter, Johannes-Vogel-Straße 5
Plochowitz, Gottfried, Kaufmann, Rosenstraße 2
Plönnigs, Wilhelm, Grubenarbeiter, Danziger Weg 7
Plötzner, Franz, Arbeiter, Bitterstraße 4
— Martha, Witwe, Heinrichstraße 743
— Paul, Schmied, Kronprinzenstr. 508
Plonina, Athanasius, Glaser a. D., Florianstraße 1
Plonka, Alexander, Reichsbahnbetriebsassistent, Friedensstraße 55
— Franz, Masch.-Arb., Fiebigstraße 4
— Johann, Maurer, Lehmgrubenstr. 3
— Josef, Reichsb.-Assistent, Adolf-Deichsel-Straße 20
— Josef, Zimmerer, Jahnstraße 6
Plonski, Marie, Wirtschafterin, Knurower Straße 29
Ploch, Viktor, Schlosser, Guitar-Frentag-Straße 11
Ploichke, Anton, Arbeiter, Kronprinzenstraße 105
— Karl, Grubenmaurer, Steinhofstr. 2
Ploichke, Adolf, Arbeiter, Reitzensteinstraße 1
— Ernst, Lehrer, Meisenweg 45
— Max, Arbeiter, Gneisenaustraße 18
— Otto, Obermonteur, Kronprinzenstraße 416
Ploischoza, Emil, Grubenarb., Sedanstr. 6
Plotetzki, Anna, o. B., Beuthener Str. 29
— Bronislawa, Rentnerin, Zillerstr. 12
— Franz, Arbeiter, Gneisenaustraße 42
— Marie, Witwe, Beuthener Straße 23
Plotke, Siegfried, Herrenschneider, Gustloffstraße 2
Plottek, Johann, Grubenarbeiter, Kronprinzenstraße 430
— Stefan, Grubenarbeiter, Beuthener Straße 18
Plottnik, Marie, Witwe, Eintrachtstr. 5
Plotzitza, Johann, Grb.-Arb., Winklerstraße 19

Plotzitza, Joh., Inv., Bauernstr. 20
Pludra, Franz, Schulhausmeister i. R., Kleiststraße 10
— Marie, o. B., Gustloffstraße 2
— Richard, Grb.-Arb., Freiheitstr. 6
Pluntke, Paul, Oberwachtmeister, Kronprinzenstraße 36
Plura, Florentine, Rentenempfängerin, Zillerstraße 8
— Wilh., Grb.-Arb., Wörthstraße 3
Pluschczyk, Albert, Tapezierer, Richthofenweg 23
Pluschke, Arthur, Schlosser- u. Schmiedemeister, Kronprinzenstraße 242
— Franz, Bauarb., Teichstraße 32a
— Magdalene, o. B., Heinrichstraße 15
— Paul, Elektromonteur, Bülowstr. 1
— Raimund, Grb.-Arb., Bülowstr. 1
— Raimund, Schlosser, Werderstr. 3
— Richard, Kaufmann, Flurstraße 1
Pluszczyk, Alfons, Häuer, Alsenstr. 5
— Ewald, Konditor, Kleiststraße 22
— Leo, Masch.-Wärt., Kronprinzenstr. 11
— Walter, Arbeiter, Friedrichstr. 10
Pluskwig, Anna, o. B., Gieschestraße 10
— Blasius, Aufseher, Hochgelandtstr. 6
— Valentin, Invalide, Salzbrunnstr. 34
Pluswig, Friedrich, Grb.-Arb., Friedensweg 9
— Genoveva, Witwe, Friedensweg 9
Pluta, Alois, Häuer, Zerniker Str. 12a
— Anna, Witwe, Gneisenaustraße 18
— Anton, Dreher, Stollenstraße 2
— August, Rohrleger, Oskar-Schlitter-Straße 1
— Ernst, Invalide, Schöffenweg 15
— Franz, Hausmeister, Bielitzer Str. 7
— Oswald, Grb.-Arb., Schöffenweg 13
— Paul, Arbeiter, Rainstraße 7
— Theofil, Invalide, Schöffenweg 15
— Viktor, Schlosser, Heinrichstraße 72
Pluta, Vinzent, Grb.-Arb., Borsigstr. 5
Plutta, Albine, Witwe, Annastraße 16
— Alois, Weichenw., Kronprinzenstr. 191
— Franz, Arbeiter, Wilhelmstr. 17
— Franz, Invalide, Märklinstraße 2
— Franz, Kraftfahrer, Gartenstraße 31
— Marie, o. B., Mittelstraße 1
— Maxim., Grb.-Arb., Dorotheenstr. 71
— Stephan, Grb.-Arb., Märklinstr. 2
Pnikisch, Rob., Grb.-Arb., Wilhelmstr. 26
Pnioczinski, Franz, Pensionär, Kleiner Winkel 1
Pnioczynski, Franz, Anschläger, Fiebigstr. 2
— Johann, Maler, Friedrich-Wilhelm-Straße 16
Pniok, Wilh., Hüttenarb., Matthiasstr. 27
Pniower, Max, Kleiderhändler, Kronprinzenstraße 311
Pniozinski, Marie, Wwe., Langemarckstr. 17
Pobietzka, Jakob, Invalide, Feldstr. 1
— Konrad, Milchverkäuf., Friedensstr. 21
— Paul, Schlosser, Vinzentstr. 11
Pochaba, Donat, Grb.-Arb., Baumannstraße 34
— Emil, Grb.-Arb., Guidostr. 37
— Bernhard, Wächter, Guidostr. 37
Pochziol, Jos., Lokomotivf., Winklerstr. 25
Poczkai, Anton, Stadtverwaltungs-Ang., Heinrichstraße 62
— Martha, Witwe, Hüttenstraße 11
Poczontek, Heinrich, Fleischer, Kantstr. 2
— Marie, Witwe, Kampfbahnallee 59
Podbielski, Julius, ohne Beruf, Kronprinzenstraße 219
Podejma, Elisabeth, Wwe., Barbarastr. 19
Podeschwa, Ignatz, Invalide, Dorfstr. 37
— Joh., Motorführer, Friedensweg 3
— Josef, Dachdeckermstr., Raudener Straße 76
— Wilh., Rohrleger, Tarnow. Str. 13
Podeschwik, Heinrich, Stadtinspektor, Alsenstraße 12

Podkowa, Paul, Arbeiter, Rainstr. 20
Podlesiki, Leo, Schlosser, Rainstr. 24
Podleska, Alfred, Häuer, Bäckerweg 7
— Ignatz, Kranführer, Zerniker Str. 18
— Philipp, Inv., Kunzendorfer Str. 39
— Thomas, Aufseher, Burchardtstr. 4
— Walter, Grb.-Arb., Röhrigstr. 26
Podleiny, Alois, Häuer, Bäckerweg 4
— Stefan, Arbeiter, Konkordiastr. 2
— Konstantin, Steuersekr., Georgstr. 4
Podlessny, Helene, Witwe, Gerhard-Wagner-Weg 20
Podmorainski, Georg, Grb.-Arb., Gleiwitzer Straße 6
— Wilh., Bergmann, Kantstraße 4
— Wilh., Grb.-Arb., Mathesstraße 2
— Agnes, Rentnerin, Gartenstraße 26
Podmoranski, Nikolaus, Arb., Gustav-Freytag-Straße 14
Podolski, Albert, Reitender, Bielitzer Straße 5
— Nikolaus, Schlosser, Heinitzstraße 12
Podolsky, Albert, Maurm., Uferstraße 1a
Podiada, Eduard, Vorarb., Ottiliaestr. 8
Podschadly, Martha, Geschäftsinh., Dorotheenstraße 40
Podstada, Viktor, Arbeiter, Weinkopfstraße 4
Podstawa, Ant., Grb.-Arb., Dissarsstr. 9
— Eräard, Grub.-Arb., Friedhofstr. 19a
— Johann, Arbeiter, Konradstraße 11
— Karl, Inv., Beuthener Straße 21
— Maadalene, Witwe, Arnoldstraße 16
— Richard, Grub.-Arb., Konradstr. 11
— Roman, Grub.-Arb., Oskar-Schlinter-Straße 4
— Theodor, Inv., Dissarsstraße 9
Podstawka, Paul, Beraarb., Knurower Straße 47
Podstuika, Rudolf, Arbeiter, Dittersdorfstraße 5
Podzimiki, Agnes, Witwe, Sandstraße 13
— Karl, Arb., Plesser Straße 22
— Pauline, Witwe, Seilbahnstr. 17
— Hermann, Grub.-Arb., Lehmgrubenstraße 27
Pöhlmann, Otto, Oberina., Haldenstr. 18
Pörtner, Franz, Zahnarzt, Stollenstr. 13
Poganiuch, Martha, Witwe, Dorotheenstraße 31
— Richard, Grub.-Arb., Holwedestraße 7
— Richard, Inv., Werkplatz 11
— Robert, Arb., Ziethenstraße 2
— Rosa, Geschäftsinh., Kronprinzenstraße 266
— Paul, Maler, Schechestraße 1
Pogodalla, Franz, Grub.-Arb., Kronprinzenstraße 556
Pogodzik, Alma, Witwe, Bielitzer Str. 18
Pogorzalek, Eduard, Rentenempf., Annaiegenstraße 14
— Josef, Fleischermstr., Bauernstr. 24
— Wilhelm, Eisenkaufm., Lessingstraße 10
Pogrzeba, Paul, Arb., Werkplatz 11
— Paul, Grub.-Arb., Moltkestraße 19
Pohl, Alois, Arbeiter, Mühlstraße 11
— Anna, Witwe, Gustav-Freytag-Str. 3
— Anton, Maich.-Aufseher, Emmystr. 26
— Christine, Witwe, Heinrichstraße 82
— Eckart, Abt.-Steig., Konkordiastr. 11
— Edmund, Inv., Schlageterstraße 11
— Eduard, Aufseher, Rösselsprung 5
— Emil, Inv., Schulstraße 13
— Emilie, Witwe, Bischofstraße 20
— Emma, Pensionärin, Friedrichstr. 9
— Erich, städt. Angst., Annaberastr. 9
— Franziska, Witwe, Zaeschkestraße 11
— Friedrich, Grub.-Arb., Konkordiastr. 4
— Georg, Grub.-Arb., Kantstraße 26
— Georg, Ing., Hardenberaweg 4
— Georg, Schuhmachermstr., Bielitzer Straße 16
Pohl, Gertrud, Witwe, Heinrichstr. 88
— Gustav, Kontrolleur, Kampfbahnallee 5
— Hans, Betr.-Ing., Hatzfeldstraße 8
— Hieronymus, Inv., Steinhofstraße 1
— Hugo, Kaufm., Dorotheenstraße 30
— Johann, Arb., Gustav-Freytag-Str. 6
— Johann, Grub.-Arb., Bergmannsviad 14
— Johann, Inv., Mühlstraße 5
— Johann, Monteur, Emmystraße 31
— Johanna, Säuglings-Schwester, Dorotheenstraße 63
— Josef, Arb., Buntenhausenkol. 4
— Josef, Arb., Kronprinzenstraße 159
— Josef, Grub.-Arb., Emmystraße 27
— Julius, Grubenschmied, Kleiststraße 18
— Karl, Inv., Kronprinzenstraße 409
— Karl, Oblatenhändler, Siedlung vom 4. Juli 16
— Kurt, kaufm. Angest., Wilhelmstr. 36
— Leo, Kraftwagenführer, Wallstraße 5
— Marie, Schecheplatz 4
— Marie, Witwe, Teichstraße 15a
— Martha, Ehefrau, Alienstraße 5
— Max, Buchhalter, Teichstraße 34
— Max, Grb.-Arb., Pfarrstraße 76
— Max, Häuer, Kampfbahnallee 3
— Max, Invalide, Lichter Haa 10
— Max, Schlosser, Grünstraße 3
— Paul, Oberinspektor, Dorotheenstr. 34
— Peter, Grub.-Arb., Augustastraße 1
— Peter, Maurer, Cäcilienstraße 5
— Viktoria, Witwe, Goethestraße 32
Pohla, Hubert, Heizer, Gneisenaustraße 23
— Ignatz, Fräser, Steinstraße 1
— Paul, Schlosser, Hochgeiandstr. 25
Poida, Paul, Häuer, Am Wäldchen 12
Poimon, Paul, Elektriker, Gartenstr. 21c
Pojda, Paul, Häuer, Adolf-Deichsel-Straße 25
— Stanislaus, Maurer, Schecheplatz 11a
— Wilhelm, Bergmann, Konkordiastr. 4
Pokluda, Bruno, Schlosser, Paulstraße 20
— Heinrich, Reichsbahngehilfe, Emmystraße 29
Pokora, Luzie, Witwe, Sandstraße 22
Pokoich, Johanna, o. B., Zechenstraße 5
Pokutta, Franziska, Witwe, Zerniker Straße 1
— Helene, Geich.-Inh., Philippstr. 5
— Paul, Grubenarb., Bunzelstraße 2
— Paul, Hilfsschlosser, Klausberger Straße 8
Polaczek, Johannes, Steiger, Heinrichstraße 2
— Pauline, Witwe, Gustav-Freytag-Straße 24
— Wladislaus, Steiger, Röhrigstraße 23
Polanczki, Marie, Witwe, Beuthener Straße 21
— Paul, Monteur, Parisusstraße 2
Polaniki, Wilhelm, Ingenieur, Alienstr. 16
Polaniko, Felix, Volksschullehrer, Dorotheenstraße 3
Polap, Magdalene, Witwe, Winklerstr. 7
Polatzek, Auguste, Witwe, Kronprinzenstraße 256
— Bernhard, Grb.-Arb., Kantstraße 24
— Dr. Ewald, Arzt, Peter-Paul-Platz 4
— Gerhard, Steigerstellvertreter, Rheinbabenstraße 2
— Wilhelm, Landwirt a. D., Heinrichstraße 57
— Florian, Rentner, Steinstraße 1
Polczek, Johanna, Rentnerin, Teichstr. 44
Polczyk, Alfons, Arbeiter, Finkenweg 18
— Alois, Fleischer, Pfarrstraße 20
— Anna, Witwe, Steinbruchstraße 3
— Anna, Witwe, Wilhelmstraße 20
— Anton, Grb.-Arb., Gieschestraße 6
— Anton, Invalide, Tannenbergstr. 85
— Emanuel, Arbeiter, Scherholzstraße 1
Polczyk, Emanuel, Grb.-Arb., Zechenstr. 5
— Emanuel, Invalide, Vinzentstraße 5
— Franz, o. B., Siedlung v. 4. Juli 21
— Heinrich, Fördermann, Adolf-Deichsel-Straße 29
— Ignaz, Arbeiter, Weinkopfstraße 7
— Johann, Grb.-Arb., Teichstraße 28
— Johann, Invalide, Wilhelmstraße 20
— Johanna, Rentnerin, Teichstraße 28
— Josef, Invalide, Ottiliaestraße 5
— Josef, Maurer, Tannenbergstraße 85
— Julie, Rentnerin, Steinbruchstraße 6
— Klara, Putzmacherin, Wiesenstraße 2
— Konstantine, Witwe, Kanalstraße 6
— Paul, Grb.-Arb., Hatzfeldstraße 1
— Paul, Grb.-Arb., Vinzentstraße 5
— Robert, Invalide, Kronprinzenstr. 570
— Stefan, Häuer, Hafenweg 1
— Thomas, Schweißer, Laurahütter Straße 17
— Viktor, Grb.-Arb., Steinbruchstraße 5
— Viktor, Grb.-Arb., Vinzentstraße 6
Poledniok, August, Maich.-Wärter, Michaelstraße 73
— Johann, Invalide, Bischofstraße 29
— Josef, Bergarbeiter, Bischofstraße 60
— Josef, Grubenarbeiter, Matthiasstr. 17
Poleika, Klara, Witwe, Schönwälder Straße 25
— Martha, Witwe, Schönwälder Str. 37
Polewka, Alois, Grb.-Arb., Dorotheenstraße 47
— Anselm, Fördermann, Heinrichstr. 72a
— Blasius, Inv., Bäckerweg 5
— Erich, Grb.-Arb., Friedrichstraße 2a
— Paul, Steiger a. D., Kampfbahnallee 63
Polifka, Florian, Schuhmachergeselle, Adolfstraße 5
— Paula, Witwe, Dorotheenstraße 50
Polik, Auguste, Buchhalterin, Jahnstr. 8
— Karl, Rentner, Jahnstraße 8
— Theodor, Schlosser, Weinkopfstr. 2
Polit, Hermann, Zimmerhäuer, Kronprinzenstraße 529
— Robert, Maich.-Wärter, Einsiedelstr. 15
Politke, Rudolf, Arbeiter, Raudener Straße 58
Polk, Alois, Fördermann, Eisenhammer 4
— Artur, Treber, Kronprinzenstraße 6
— Eduard, Heilgehilfe, Dorotheenstr. 122
— Ferdinand, Inv., Endersdorfer Str. 6
— Marie, Schecheplatz 3
Polka, August, Arbeiter, Bülowstraße 2
— Agnes, Witwe, Räuchstraße 4
— Anna, Witwe, Beuthener Straße 19
Polke, Fritz, Kaufmann, Bülowstr. 1
— Johann, Arbeiter, Heinrichstraße 78
Pollack, Erna, Witwe, Schlageterstr. 4
— Hans, Kfm., Kronprinzenstr. 292
— Klara, Wirtschafterin, Jeenelstr. 2
— Max, Kfm., Kronprinzenstraße 292
Pollak, Alice, o. B., Annaberastraße 13
— August, Maurer, Einsiedelstraße 9
— Bruno, Obersteiger, Hopfenbuschstr. 32
— Franz, Chauffeur, Gneisenaustr. 32
— Franz, Rentner, Barbarastr. 24
— Georg, Schmied, Schmidtstr. 20a
— Heinrich, Kesselwärter, Sandstr. 3
— Johann, Grb.-Arb., Gutzkowstr. 5
— Josef, Invalide, Hilgerstraße 4
— Marie, Witwe, Kronprinzenstr. 437
— Wilh., Grb.-Arb., Lückestraße 18
— Wilhelm, Schlosser, Beuthener Str. 22
Pollaschek, Alb., Oberhäuer, Mollstr. 6
Polloczek, Katharina, Rentnerin, Beuthener Straße 61
Pollok, Albine, Rentenempf., Adolfstr. 31
— Anna, Ordenssichwester, Urbanstr. 4
— Anna, ohne Beruf, Dorfstraße 47
— Bruno, Häuer, Kolonienstraße 1
— Emanuel, Arb., Hohenzollernstr. 3

Pollok, Emanuel, Fördermaschinist, Humboldtstraße 9
— Engelb., Schneidermstr., Märklinstr. 4
— Erich, Malergehilfe, Borsigstr. 1
— Ewald, Fördermann, Dorotheenstr. 36
— Franz, Grb.-Arb., Urbanstraße 8
— Franz, Invalide, Heinrichstr. 13
— Franz, Masch.-Arb., Grenzstraße 5
— Franziska, Witwe, Kruastraße 6
— Franziska, Witwe, Tannenbergstr. 6
— Genoveva, Ehefrau, Bauernstraße 24
— Georg, Drogist, Kronprinzenstr. 291
— Gerhard, Grb.-Arb., Lessingstr. 7
— Gerhard, Masch.-Arb., Gieschestr. 10
— Gertrud, Witwe, Hoher Weg 8
— Günter, Maler, Beuthener Straße 65
— Helene, Witwe, Hatzfeldstraße 1
— Ignatz, Invalide, Lessingstraße 7
— Johann, Bäcker, Dorfstraße 49
— Johann, Kesselwärter, Gustav-Freytag-Straße 24
— Johann, Kraftfahrer, Posener Weg 41
— Johann, Stadtsekretär, Friedensstr. 15
— Joh., Grb.-Steig., Kronprinzenstr. 509
— Josef, Fördermann, Kampfbahnallee, Parzelle 191
— Josef, Arbeiter, Friedr.-Wilh.-Str. 14
— Josef, Invalide, Lessingstraße 7
— Josef, Rohrleger, Dorfstraße 23
— Josef, Werkhelfer, Zerniker Straße 7
— Karl, Grb.-Arb., Saarlandstraße 12
— Konrad, Häuer, Körnerstraße 1
— Kunigunde, Witwe, Tannenbergstr. 5
— Ludwig, Rohrleger, Am Hag 6
— Marie, Witwe, Salzbrunnstraße 17
— Nikolaus, Invalide, Sedanstraße 10
— Paul, Grb.-Arb., Kaiserstraße 11
— Paul, Grb.-Arb., Kruastraße 6
— Paul, Hausbes., Gustav-Freytag-Str. 2
— Paul, Maler, Beuthener Straße 15
— Paul, Maler, Beuthener Straße 21
— Paul, Maschinenwärt., Kolonienstr. 12
— Paul, Schachtmstr., Am Anger 1
— Pauline, Witwe, Gerichtsstraße 2
— Pius, Grb.-Arb., Guidostraße 32
— Rudolf, Arbeiter, Wörthstraße 8
Pollotzek, Paul, Arbeit., Grenzstraße 7a
Poloczek, Alois, Grb.-Arb., Beuthener Straße 99
— Anton, Grb.-Arb., Werderstraße 6
— August, Kaufm., Kronprinzenstraße 281
— Auguste, Witwe, Klausberger Str. 14
— Emil, Häuer, Großer Winkel 6
— Felix, Bergmann, Elisabethstraße 1
— Felix, Schlosser, Kronprinzenstraße 168
— Franz, Polizei-Hauptwachtmeister, Dorotheenstraße 14
— Georg, Grb.-Arb., Saarlandstraße 10
— Hedwig, Lehrerin, Kronprinzenstr. 147
— Hermine, Witwe, Bauernstraße 36
— Ignatz, Arbeiter, Dorotheenstraße 35
— Ignatz, Gärtner, Endersdorfer Str. 4
— Jakob, Hüttenarbeiter, Teichstraße 42
— Johann, Aufseher, Königshütter Str. 2
— Johann, Invalide, Einsiedelstraße 10
— Johannes, Füller, Gymnasialstr. 6
— Joh., Kraftwagenführ., Matthiasstr. 17
— Josef, Elektromont., Beuthener Str. 97
— Josef, Grb.-Arb., Beuthener Str. 91
— Josef, Inv., Kronprinzenstraße 481
— Josef, Quittungsgest., Richthofenweg 4
— Josef, Vekturant, Teichstraße 42
— Josef, Werkmstr., Roonstraße 2
— Karl, Grub.-Arb., Beuthener Str. 87
— Karl, Inv., Kronprinzenstraße 375
— Martha, Rentnerin, Adolfstraße 26
— Max, Mechanikermstr., Kronprinzenstraße 443
— Max, Milchverteiler, Adolfstraße 26
— Oskar, Sattlermstr., Kronprinzenstraße 418
— Paul, Arbeiter, Kampfbahnallee, Parzelle 144
Poloczek, Paul, Bürovorst., Badestostr. 1
— Paul, Dipl.-Handelslehrer, Kronprinzenstraße 272
— Paul, Grb.-Arb., Zerniker Str. 35
— Richard, Monteur, Heinrichstraße 5
— Roman, Grub.-Arb., Konkordiastr. 4
— Sofie, ohne Beruf, Kronprinzenstr. 166
— Wilhelm, Anschläger, Kunzendorfer Straße 27
— Wilhelm, Arb., Heinrichstraße 72a
— Wilhelm, Grub.-Arbeiter, Beuthener Straße 97
— Wilhelm, Inv., Friesenweg 6
Polomski, Johann, Pol.-Oberwachtmstr. i. R., Kampfbahnallee 57
— Josef, Steiger, Beuthener Straße 113
— Viktor, Fleischermstr., Kronprinzenstraße 451
Polomsky, Luzie, Händlerin, Ottiliaestr. 6
— Viktor, Inv., Bergmannstraße 6
Polotzek, Anton, Rentner, Zillerstraße 8
— Emma, ohne Beruf, Beuthener Str. 11
— Franz, Grub.-Arb., Werderstraße 28
— Franziska, Witwe, Ernststraße 13
— Johann, Angest., Werderstraße 3
— Johann, Inv., Annastraße 14
— Johann, Parkwächter, Doblenweg 124
— Josef, Invalide, Hochgesandtstr. 3
— Josef, Inv., Rainstraße 5
— Julie, Witwe, Kronprinzenstraße 563
— Konrad, Arb., Gustav-Freytag-Str. 11
— Magdalene, Witwe, Bauernstraße 11
— Marie, Witwe, Riegeleiweg 5
— Pauline, Witwe, Endersdorfer Str. 3
— Roman, Ing., Thorner Weg 7
— Silvester, Fördermann, Lancemarckstraße 15
Polozek, Max, Fördermann, Einsiedelstraße 10
Polt, Walter, Masch.-Wärt., Kronprinzenstraße 78
Polter, Paul, Friseur, Holwedestr. 14
Poluchniok, Ernst, Bergmann, Paulstr. 54
— Johann, Grb.-Maurer, Posener Weg 16
Polus, Anton, Grub.-Inv., Dorfstraße 47
Polusichik, Alois, Grub.-Arb., Beuthener Straße 25
— Alois, Grub.-Arb., Riegeleiweg 9
— Franziska, Witwe, Beuthener Str. 60
— Josef, Inv., Werkplatz 2
— Stefan, Inv., Beuthener Straße 25
— Wilhelm, Arb., Am Anger 13
Polusichny, Friedrich, Musiker, Liebigstraße 5
Polusik, Robert, Maurer, Hatzfeldstr. 1
Polowka, Paul, Krim.-Sekr., Kronprinzenstraße 256
Pomersky, Bruno, Bergwerksdirektor, Beuthener Straße 104
Powroinik, Paul, Malergehilfe, Luisenstraße 6
Pontke, Walter, Schlosser, Kronprinzenstraße 315
Poyanda, Alois, Rangierer, Annastr. 17
— Peter, Grubenarb., Philippstr. 3
Popela, Karl, Inv., Vinzentstraße 11
Popelka, Rudolf, Inv., Emmastraße 10
Popella, Leo, Arbeiter, Gneisenaustr. 14
— Richard, Bauarbeiter, Kronprinzenstraße 177
Popenda, Eduard, Bäckermeister, Kronprinzenstraße 164
— Emil, Werber, Uferstraße 6
— Franz, Inv., Stollenstraße 11
— Franz, Masch.-Wärt., Zillerstr. 8
— Konrad, Fleischergef., Gustloffstr. 5
— Paul, Arb., Tannenbergstraße 36
Popiolek, Franz, Maurer, Wilhelmstr. 11
Poplutz, Bernhard, Inv., Kronprinzenstraße 375
Popp, Waldemar, Elektr.-Mont., Roonstraße 2
Poppe, Agnes, Witwe, Dorotheenstr. 41
— Alois, Häuer, Rebenstraße 4
— Hugo, Techniker, Dorotheenstr. 87b
— Johann, Elek.-Mont., Bismarckstr. 10
— Josef, Grub.-Arb., Posener Weg 10
— Josef, Stadtamtmann a. D., Viktoriastraße 1
— Ottilie, Hausbes., Bismarckstraße 10
— Robert, Inv., Bismarckstraße 10
Poppel, Erich, Elek.-Schweißer, Buntenhausenkol. 4
— Josef, Schneidermstr., Gleiwitzer Straße 14
— Paul, Drogist, Bauernstraße 7
Porada, Eduard, Bäckermstr., Kronprinzenstraße 239
— Florentine, Witwe, Körnerstraße 17
— Josef, Arbeiter, Annastraße 6
— Max, Grub.-Arb., Schöffenweg 6
— Paul, Grub.-Arb., Zillerstraße 14
— Paul, Inv., Saarlandstraße 4
Poralla, Alois, Kokarb., Lessingstraße 6
— Alois, Schlosser, Siedlung vom 4. Juli 29
— Anton, Inv., Guidostraße 1a
— August, Kraftfahrer, Haldenstraße 14
— Eduard, Monteur, Michaelstraße 12c
— Franz, Pfefferküchler, Dorotheenstr. 39
— Theodor, Grub.-Arb., Schulstraße 8
— Viktor, Grb.-Arb., Pfarrstraße 62
Porbadnik, Albert, Postassistent, Jeenelstraße 2
Pordola, Johann, Invalide, Bäckerweg 6
Pordzik, Adolf, Hausbes., Seilbahnstr. 49
— Ambrosius, Invalide, Alsenstraße 1
— Andreas, Stellwerksmeister, Bergwerkstraße 13
— August, o. B., Teichener Straße 9
— Jakob, Schlosser, Kronprinzenstr. 486
— Johann, Stadtinvekt., Seilbahnstr. 8
— Karl, Grb.-Arb., Dittersdorfstraße 4
— Martha, Verkäuferin, Kronprinzenstraße 301
— Martha, Witwe, Gustav-Freytag-Straße 3
— Pauline, Witwe, Schillingstraße 3
— Wilhelm, Arbeiter, Peter-Paul-Str. 9
— Wilhelm, Kaufmann, Winklerstr. 22
Poremba, Hedwig, Witwe, Bergwerkstr. 5
— Johanna, Witwe, Lindenstraße 9
— Leo, Lehrer, Paristusstraße 7
— Paul, Bäckermeister, Kronprinzenstraße 319
— Wilhelm, Arbeiter, Annasegenstr. 17a
Poremski, Elisabeth, o. B., Kampfbahnallee, Parzelle 71
— Heinrich, Grubenarb., Teichstraße 67
— Richard, Grb.-Ark., Heinrichstraße 62
— Wilhelm, Rechnungsgehilfe, Schönaichstraße 2
Porey, Alfred, Pensionär, Paulstraße 4
— Fritz, Schlosser, Paulstraße 4
— Wilhelm, Salzkocher, Uferstraße 5
Porner, Max, Steiger, Dorotheenstr. 11a
Porombka, Emil, Arbeiter, Robert-Blum-Straße 19
— Ernst, Masch.-Wärt., Bülowstraße 4
— Ignaz, Rohproduktenhändler, Kanalstraße 34
— Johann, Dreher, Paulstraße 40
— Josef, Invalide, Haldenstraße 3
Karl, Dreher, Weinkopfstraße 4
— Magdalene, Wwe., Kronprinzenstr. 184
— Martha, Witwe, Kronprinzenstr. 15
— Paul, Destillateur, Haldenstraße 3
— Paul, Invalide, Mendestraße 9
— Sophie, Arbeiterin, Uferstraße 1
— Theodor, Hüttenarbeiter, Sedanstr. 14
Portmann, Robert, Invalide, Oskar-Schlitter-Straße 4
Portner, Edmund, Lehrer, Zillerstraße 21
Portz, Konstantin, Heinitzstraße 10

Porwik, Felix, Invalide, Schulstraße 3
Porwolik, Julianna, Witwe, Kronprinzenstraße 206
Porwoll, Eustachius, Grubenarbeiter, Gustav-Freytag-Straße 17
— Gerhard, Lehrzimmerhäuer, Bischofstraße 12
— Johann, Masch.-Aufseher, Beuthener Straße 111
— Richard, Büroangest., Heinitzstraße 12
Porwollik, Agnes, Witwe, Bergmannspfad 6
— Josef, Grubenarbeiter, Kunzendorfer Straße 56
— Viktor, Rangiermeister i. R., Zechenstraße 3
Porwik, Erich, Kraftwagenführer, Gustav-Freytag-Straße 1
— August, Invalide, Matthiasstraße 4
— Ernst, Dreher, Querstraße 1a
— Josef, Zollanwärter, Winklerstr. 36
— Maria, o. B., Barbarastraße 9
— Ludwig, Arbeiter, Bülowstraße 4
— Richard, Markenkontrolleur, Pulverhaus 2
— Valeska, Witwe, Kronprinzenstr. 548
— Wilhelm, Pol.-Amtsgeh., Auf der Höhe 6
— Willi, Konditormeister, Jeenelstraße 5
Porwolik, Paul, Grb.-Arb., Paulstr. 20
Posadzny, Anton, Badewärter, Beuthener Straße 37
— Josef, Rentner, Salzbrunnstr. 40
Posch, Franz, Kesselschmied, Schillerstraße 1
— Elli, o. B., Teichstraße 40
— Wilhelm, Arbeiter, Rybniker Str. 3
Posch, Albert, Polizeibeamter, Dorotheenstraße 46
— Alexander, Invalide, Sedanstr. 26a
— Alfred, Buchhalter, Dorotheenstr. 87b
— Anna, Witwe, Urbanstraße 17
— Anton, Bergmann, Salzbrunnstraße 10
— Eduard, Arbeiter, Tannenbergstr. 73
— Eduard, Bäcker, Hochgesandtstraße 9
— Erich, Koksarbeiter, Lange Reihe 1
— Florian, Waagemeister, Dorotheenstraße 57
— Franz, Grubenarbeiter, Adolfstraße 37
— Franz, Arb., Kronprinzenstraße 585
— Friedrich, Schlosser, Velsenstraße 5
— Gerhard, Grubenarbeiter, Delbrückstraße
— Heinrich, Grb.-Arb., Kronprinzenstraße 544
— Johann, Gärtner, Guidostraße 1a
— Johann, Rentner, Dorotheenstraße 79
— Johann, Schlosser, Kronprinzenstr. 142
— Johann, Masch.-Wärter, Dorotheenstraße 96
— Julius, Invalide, Seilbahnstraße 4
— Karl, Fördermann, Gneisenaustr. 24
— Karl, Invalide, Heinrichstraße 48
— Karl, Koksarbeiter, Seilbahnstraße 65
— Karl, Steigerstellvertreter, Kleiststr. 19
— Katharina, Witwe, Teichstraße 5
— Konstantin, Grb.-Arbeiter, Tannenbergstraße 75
— Marie, Aufräumefrau, Dorotheenstraße 90
— Marie, Frl., Schulstraße 12
— Martha, Hausangest., Kantstraße 20
— Martha, Witwe, Endersdorfer Str. 1
— Martha, Witwe, Scharnhorststraße 3
— Max, Masch.-Arb., Beuthener Str. 57
— Max, Bäckermstr., Kronprinzenstr. 469
— Paul, Grb.-Arb., Zeppelinstr. 3
— Pauline, Witwe, Friedr.-Wilh.-Str. 2
— Peter, Arbeiter, Wallstraße 10
— Rudolf, Häuer, Heinrichstraße 28
— Schweiter, Invalide, Pestalozzistr. 4
Post, Margarete, Rentenempfängerin, Euermondtstraße 46
Potempa, Alb., Grb.-Arb., Friedrichstr. 18
— Georg, Tischler, Albrechtstraße 9
— Heinrich, Verwieger, Bergstraße 2
— Karl, Vers.-Agent, Gerhard-Wagner-Weg 1
— Maxim., Grb.-Arb., Tannenbergstr. 32
— Wilhelm, Invalide, Borsigstraße 11
— Georg, Fleischer, Gneisenaustr. 33
Potisch, Ludwig, Grb.-Arb., Talstr. 12
Potkowa, Heinrich, Häuer, Guidostr. 12
— Johann, Invalide, Urbanstraße 17
— Karl, Häuer, Koloniestr. 14
— Katharina, Wwe., Dorotheenstr. 41
— Mathilde, Witwe, Guidostraße 41
— Paul, Häuer, Koloniestraße 14
— Paul, Vorarbeiter, Koloniestraße 14
— Theodor, Masch.-Wärt., Koloniestr. 14
Potkowik, Joh., Arbeiter, Haldenstr. 3
— Josef, Invalide, Zimmerstraße 6
— Selma, Rentnerin, Teichstraße 21
Potrawa, Alfred, Grb.-Arb., Ottiliaestr. 5
— Engelbert, Grb.-Arb., Philippstr. 5
— Ernst, Schlosser, Gneisenaustr. 27
— Franziska, Witwe, Rösselsprung 5
— Josef, Kaufm., Kronprinzenstraße 163
— Paul, Bäckermstr., Kronprinzenstr. 163
— Viktor, Grb.-Arb., Augustastr. 8
— Vinzent, Invalide, Eichendorffweg 11
Potrzeba, Georg, Grb.-Arb., Lehmgrubenstraße 29
— Paul, Kaufm., Kronprinzenstraße 236
Potitaba, Angel., Witwe, Dorotheenstr. 57
— Artur, Maurermeister, Adolf-Hitler-Straße 69
— Erich, Fleischer, Grünstraße 5
— Erich, Maschinenwärter, Bromberger Weg 27
— Ernst, Bauführer, Dorotheenstr. 55
— Franz, Schlosser, Schmidtstr. 11a
— Jakob, Monteur, Friedhofstr. 1
— Josef, Arbeiter, Grünstraße 1
— Josef, Invalide, Hochgesandtstr. 16
— Josef, Presser, Glückaufstraße 19
— Irma, Hausbes., Dorotheenstraße 59
— Kurt, Baumeister, Dorotheenstr. 59
— Otto, Landmesser, Dorotheenstr. 55
Potitawa, Leopold, Grubenarbeiter, Annabergstraße 13
— Martha, Witwe, Mühlstraße 9
Potyka, Angela, Witwe, Kampfbahnallee 59
— Anna, Witwe, Schlageterstraße 9
— Anna, Witwe, Wallstraße 10
— August, Grubenarbeiter, Kunzendorfer Straße 25
— Edmund, Arb., Gust.-Freytag-Str. 11
— Emilie, Witwe, Mendestraße 9
— Franz, Häuer, Bäckerweg 9
— Gerhard, Grb.-Arbeiter, Villastr. 1
— Heinrich, Telefonist, Krugstraße 19
— Ignaz, Friseur, Kirchstraße 5
— Johann, Elektriker, Flurstraße 10
— Josef, Häuer, Pochhammerstraße 20
— Konrad, Kraftwagenführer, Flurstr. 10
— Max, Kesselheizer, Werderstraße 28
— Paul, Grb.-Arb., Hochgesandtstraße 3
— Rosalie, Witwe, Friedensplatz 2
— Ullrich, Steiger, Kronprinzenstr. 357
— Vinzent, Invalide, Krugstraße 20
— Wilhelm, Lumpensammler, Gneisenaustraße 32
Potysch, Peter, Exped., Bielitzer Str. 5
Potzkai, Selma, Witwe, Friedrich-Wilhelm-Straße 2
Powalla, Alois, Grubenarbeiter, Kronprinzenstraße 522
— Elisabeth, Witwe, Schillerstraße 4
— Dr. med., Franz, Arzt, Kampfbahnallee 13
Powalla, Franz, Fleischermeister, Werderstraße 15
— Franz, Invalide, Kronprinzenstr. 514
— Hermann, Gruben-Lokomotivführer, Neuhofstraße 14
— Johann, Grubenarbeiter, Rechenstr. 12
— Josef, Grb.-Arb., Bielschowitzer Str. 4
— Josef, Grubenarbeiter, Friedrich-Wilhelm-Straße 2
— Josef, Invalide, Sandstraße 21
— Katharina, Witwe, Jaeschkestraße 13
— Leo, Schneider, Einsiedelstraße 2
— Margarethe, Hausbes., Urbanstr. 7
— Marie, Witwe, Einsiedelstraße 5
— Max, Arbeiter, Wolfgangstraße 3
— Richard, Bergarbeiter, Kronprinzenstraße 185
— Robert, Invalide, Bauernstraße 3
— Roman, Grb.-Arb., Johannes-Vogel-Straße 5
— Roman, Steiger, Fleischerweg 19
— Theophil, Invalide, Jaeschkestraße 13
— Valentin, Hochbergstraße 12
Powietzka, Agnes, Witwe, Guidostr. 11
— Silvester, Arbeiter, Zillerstraße 2
Powietzko, Georg, Arbeiter, Pfarrstr. 76
— Josef, Arbeiter, Kronprinzenstr. 176
— Paul, o. B., Florianstraße 1
Powollik, Martha, Klavierlehrerin, Kronprinzenstraße 304
Powraznik, Auguste, Witwe, Wolfgangstraße 9
Powroichnik, Karl, Inv., Hermannschacht
Powrosnik, Paul, Angest., Parkstraß 7
— Richard, Mechaniker, Goethestr. 6
— Richarda, Oberin, Allenstraße 10
Pozimski, Alexander, Grubenarb., Lückestraße 18
— Ewald, Schlosser, Bergmannspfad 9
— Gerhard, Grb.-Arb., Endersdorfer Straße 9
Pozor, Eduard, Bäckermeister, Gartenstraße 17
— Johanna, Witwe, Friedr.-Wilh.-Straße 5
— Viktor, Bergmann, Fleischerweg 21
— Wilhelm, Invalide, Winklerstraße 26
Pradel, Maximilian, Bürovorst., Kronprinzenstraße 345
Pradella, Adelgunde, Wwe., Eichendorffweg 29
— Anton, Bezieherwerber, Sedanstr. 23
— Anton, Elektriker, Annastraße 13
— August, Invalide, Ottiliaestraße 21
— August, Schneidermstr., Schechepatz 4
— Bronislawa, Witwe, Kronprinzenstraße 550
— Edmung, Masch.-Wärt., Seilbahnstr. 47
— Franz, Fördermaschin., Ottiliaestr. 21
— Georg, Arbeiter, Gneisenaustraße 40
— Johann, Büroangestellter, Gustav-Freytag-Straße 20
— Johann, Schneidermstr., Peter-Paul-Straße 1
— Karl, Invalide, Röhrigstraße 18
— Karl, Schlosser, Beuthener Str. 59
— Leopold, Lohnbuchh., Dorotheenstr. 55
— Luzie, ohne Beruf, Einsiedelstraße 20
— Max, Bahnarbeiter, Gnesener Weg 5
— Reinhold, Polizeibeamter, Dorotheenstraße 52
— Rudolf, Buchhalt., Kronprinzenstr. 228
— Stephan, Dreher, Baumannstraße 27
Pradler, Bruno, Buchh., Röhrigstr. 23
— Josef, Grubensteig., Rheinbabenstr. 4
— Josef, Invalide, Plesser Straße 2
Präß, Josef, Rentner, Steinstraße 5
Pragal, Wilh., Rentner, Dietrich-Eckart-Straße 4
Prager, Bruno, Kaufm., Schechepatz 11a
— Ernst, Kaufmann, Reitzensteinplatz 4
— Julie, Witwe, Reitzensteinplatz 4

Prager, Leo, Rentner, Wallstraße 7
— Wilhelm, Kaufm., Kronprinzenstr. 232
Prahl, Max, Arbeiter, Bülowstraße 4
Pramor, Georg, Artist, Kronprinzenstraße 228
— Georg, Elektrowagenführ., Paulstr. 3
— Gerhard, Tischler, Heckenweg 3
— Karl, Rentner, Gartenstraße 21
— Theophil, Arbeiter, Enger Weg 21
Prandzioch, Franz, Bahnwärter, Bergwerkstraße 8
Praski, Valeska, Witwe, Annabergstr. 7
Prassek, Anton, Architekt, Teichstraße 32b
— Josef, Grubenmaurer, Dorfstraße 40
Prassol, Joh., Grb.-Inv., Baumannstr. 6
Prause, Artur, Schlosser, Philippstraße 2
— Erich, Schlosser, Richthofenweg 21
— Karl, Rangiermeister, Flurstraße 4
— Oskar, Tagearbeiter, Dorfstraße 35
— Paul, Kaufm., Kronprinzenstraße 250
— Theodor, Bahnarbeiter, Pochhammerstraße 23
Prauser, Paul, Strafanstaltsverwalter, Dorotheenstraße 23
Pratzka, Adolf, Werkmeister i. R., Schillerstraße 1
— Emma, Witwe, Holwedestraße 1
— Erich, Arbeiter, Urbanstraße 13f
— Friedrich, Verwieger, Kronprinzenstraße 546
— Gustav, Häuer, Kunzendorfer Str. 17
— Herbert, Bleilöter, Zechenstraße 10
— Max, Landwirt, Michaelstraße 77
Predel, Robert, Zimmerer, Kronprinzenstraße 449
Predlich, August, Schachtmeister, Barbarastraße 22
Preietzki, Ludwig, Elektr., Fiebigstr. 5
— Ludwig, Zimmerer, Kampfbahnallee, Parzelle 118
— Martha, Witwe, Klingestraße 3
— Robert, Wagenschreiber, Kronprinzenstraße 223
— Sophie, Witwe, Dorotheenstraße 59
Preisker, Hans, Büroangest., Wallstr. 1
Preiß, Georg, Arbeiter, Kleiststraße 10
— Johann, Arbeiter, Gneisenaustr. 27
— Johann, Arb., Klausberger Str. 10
— Johann, Invalide, Friedhofstraße 1a
— Karl, Kutscher, Belienstraße 3
— Marie, Arbeiterin, Mittelstraße 3
— Walter, Kraftfahrer, Poiener Weg 9
Preißner, Emanuel, Schornsteinfegermeister, Parisiusstraße 4
— Emanuel, Schornsteinfegermeister, Zillerstraße 24
— Josef, Steinsetzer, Moltkestraße 2
— Karl, Tischler, Kronprinzenstraße 430
— Marie, Witwe, Schechevlatz 4
Prekowski, Franz, Grb.-Arb., Paulstr. 54
— Theodor, Maschinist, Belienstraße 10
Prenzena, Florian, Schlosser, Johann-Palm-Straße 24
Prenzyna, Viktor, Kfm., Damaschkestr. 14
Prescher, Willi, Malermeister, Barbarastraße 2a
Preusler, Artur, Reisevertreter, Bahnhofsplatz 5
— Helene, ohne Beruf, Gustloffstraße 16
Preuß, Agnes, Witwe, Schillerstraße 2
— Emilie, Witwe, Holwedestraße 27
— Oskar, Kaufmann, Schechestraße 1
Preußner, Paul, Schloss., Bismarckstr. 10
Priemer, Franz, Rentner, Kronprinzenstraße 338
Priesnitz, Bernhard, Bankvorsteher a. D., Kronprinzenstraße 145
Prill, Gottlieb, Kraftfahrer, Kronprinzenstraße 56
Prüwer, Hans, Lehrer, Suermondtstr. 41
Prischmann, Willi, Kraftwagenführer, Kronprinzenstraße 353
Proba, Anton, Maurer, Kronprinzenstraße 416
Prior, Marie, Arbeiterin, Gustloffstr. 6
Probierz, Adolf, Buchhalter, Kampfbahnallee 55
— August, Invalide, Gartenstraße 18
— Bally, Witwe, Schillerstraße 4
Probosch, Adolf, Grb.-Arb., Bauernstr. 43
Proboszcz, Adam, Inval., Heinrichstr. 42
Probst, Martin, Werkmeister, Kleiststr. 17
— Max, Invalide, Am Bach 1
Prochatzki, Franz, Schlosser, Lückestr. 18
— Helene, Rentnerin, Pfarrstraße 19
Prochotta, Hedwig, Witwe, Heinrichstr. 71
— Josef, Kaufm., Kronprinzenstr. 264
Prötzel, Richard, Dipl.-Ing., Haldenstr. 11
Projus, Albine, Rentnerin, Adolfstr. 24
— Anna, Witwe, Heinrichstraße 82
— August, Grubenarbeiter, Johannes-Vogel-Straße 13
— Emilie, Verkäuferin, Dorotheenstr. 34
— Florentine, Aufräum., Bülowstr. 12
— Franz, Grubenarb., Pestalozzistr. 14
— Johanna, Witwe, Johannes-Vogel-Straße 15
— Johann, Arbeiter, Kronprinzenstr. 603
— Johann, Häuer, Ernststraße 17
— Johann, Häuer, Kronprinzenstr. 492
— Josef, Inv., Endersdorfer Straße 18
— Josephine, Witwe, Bismarckstraße 7
— Leo, Kohlenhändler, Stollenstraße 8
— Magdalena, Witwe, Johannes-Vogel-Straße 18
— Margarethe, Ehefrau, Solgerstraße 1
— Marzell, Invalide, Flurstraße 4
— Norbert, Invalide, Emmystraße 24
— Peter, Arbeiter, Dittersdorfer Str. 8
— Rufin, Maschinenwärter, Kronprinzenstraße 430
— Theodor, Drahtzieher, Ziegeleiweg 6
— Wilhelm, Arbeiter, Solgerstraße 3
Prokop, Josef, Arbeiter, Siedlung vom 4. Juli 29
— Peter, Arbeiter, Tannenbergstr. 75
Prokisch, Albert, Grubenarb., Guidostr. 63
— Albine, Witwe, Guidostraße 27
— Alfons, Polizeiass., Adolfstraße 2
— Gertrud, Lehrerin, Kronprinzenstr. 269
— Reinhard, Milchhändler, Schulstr. 30
Prokscha, Albine, Witwe, Einsiedelstr. 23
— Alfred, Grubenarbeiter, Kanalstr. 26
— Alfred, Kaufmann, Kronprinzenstr. 307
— Alois, Fördermann, Bahnstraße 3
— Emanuel, Arbeiter, Jaeschkestraße 12
— Franz, Büroangestellter, Werderstr. 3
— Hans, Pol.-Wstr., Annasegenstr. 3
— Johann, Arbeiter, Emmystraße 22
— Johann, Invalide, Dorotheenstr. 39
— Karl, Kaufm., Kronprinzenstr. 567
— Konrad, Kaufm., Kronprinzenstr. 303
— Martha, Witwe, Luisenstraße 7
— Richard, Aufseher, Wasserturm
— Robert, Häuer, Philippstraße 2
— Robert, Verlader, Zeisigweg 1
— Roman, Arbeiter, Florianstraße 1
— Roman, Häuer, Teschener Straße 11
— Theodor, Invalide, Hochgesandtstr. 22
— Vinzent, Häuer, Hultschiner Weg 23
Prokubek, Martha, Witwe, Kronprinzenstraße 221
Promny, Alois, Bergarbeiter, Kalidestr. 4
— Hermann, Rohrleger, Abstimmungsstraße 18
— Johann, Aufseher, Bauernstraße 67
— Johann, Invalide, Guidostraße 61
— Josef, Grubensteiger, Urbanstraße 10
— Konrad, Grubenarb., Guidostraße 43
— Marie, ledig, Guidostraße 34
— Marie, Witwe, Gartenstraße 21
Proppé, Wladimir, Ing., Schillingstr. 18
Proskauer, Daniel, o. B., Kronprinzenstraße 309
Proske, Alexander, Angest., Bromberger Weg 5
— Anton, Fleischermeister, Gartenstr. 19
— Anton, Invalide, Hüttenstraße 8
— Anton, Kaufmann, Paulstraße 48
— Anton, Oberhäuer, Sedanstraße 12
— Edmund, Bäckermeister, Wörthstr. 6
— Elisabeth, Gesch.-Inh., Kronprinzenstraße 295
— Georg, Schlosser, Bischofstraße 57
— Hugo, Fleischermstr., Baumannstr. 43
— Karl, Bäckermstr., Dorotheenstr. 87b
— Paul, Postassistent, Zeisigweg 4
— Robert, Pensionär, Annabergstr. 17
— Rosa, Witwe, Kronprinzenstraße 295
— Viktor, Schlosser, Kampfbahnallee, Parzelle 49
— Wilhelm, Invalide, Sedanstraße 20
— Wilhelm, Lehrer, Luisenstraße 1
Prosowski, Jakob, Inv., Matthiasstr. 3
— Josef, Schachtarbeit., Zeppelinstr. 1
Protzek, Josef, Kesselheizer, Goethestr. 32
Protyga, Franz, Grubeninvalide, Beuthener Straße 18a
— Johann, Zimmerhäuer, Annastraße 8
Protzek, Alexander, Facharbeiter, Rösselsprung 9
— August, Verwieger, Pochhammerstr. 1
— Auguste, Witwe, Pochhammerstr. 18
— Emil, Hüttenarbeiter, Redenstraße 4
— Josef, Arbeiter, Alienstraße 7
— Josef, Häuer, Dohlenweg 82
— Richard, Arbeiter, Alienstraße 7
Protzel, Konrad, Destillateur, Mollstr. 5
Protzer, Franz, Pensionär, Kleiststraße 21
— Josef, Schlosser, Beuthener Straße 47
Prowda, August, Steiger a. D., Heinrichstraße 50
Proxa, Josef, Gastwirt, Pochhammerstr. 3
Prudlo, Helene, Witwe, Sandstraße 3
— Josef, Kesseloberwärter, Kampfbahnallee, Parzelle 135
— Marie, Rentnerin, Redenstraße 4
— Otto, Maschinenaufseher, Wallstr. 10
— Richard, Büroang., Dorotheenstr. 52
— Theodor, Dreher, Hochgesandtstr. 30
— Theodor, Schlosser, Hochgesandtstr. 14
Prukop, Heinr., Arb., Heinitzstr. 6
Prus, Felix, Arbeiter, Nietzscheweg 6
Pruschydlo, Franz, Häuer, Winklerstr. 5
Pruski, Andreas, Inv., Langemarckstr. 34
— Johann, Arbeiter, Grenzstraße 4
Pruszko, Alois, Handelsvertreter, Finkenweg 33
— Bruno, Schlosser, Holteistraße 6
— Gerhard, Vekturanz., Paulstraße 16
— Hedwig, ohne Beruf, Paulstraße 16
— Jakob, Förderm., Dondergasse 10
— Johann, Arbeiter, Kanalstraße 8a
— Marie, ohne Beruf, Rainistraße 7
— Paula, ohne Beruf, Beuthener Str. 72
— Therese, Witwe, Dorfstraße 39
Pruß, Jakob, Tischler, Emmystraße 14
Pruszielo, Jakob, Inv., Wörthstr. 3
Pruszydlo, Oskar, Bäckermstr., Guidostraße 8
— Pauline, Witwe, Gieschestraße 12
Prybilla, Hildegard, o. B., Adolf-Hitler-Straße 50
Prycze, Richard, Schweißer, Kronprinzenstraße 254
Pryssok, Wilh., Hausmeister, Kleiststr. 20
Przegendza, Anna, Witwe, Dorfstraße 42
— Franz, Grubenarb., Hochgesandtstr. 18
— Georg, Grubenarb., Johannes-Vogel-Straße 12
Przelor, Heinr., Schloss., Am Wäldchen 6
— Josef, Grubenarb., Lissaer Weg 5
— Viktor, Maschinenaufseher, Am Wäldchen 6
— Viktor, Schlosser, Mendestraße 2

Przemus, Ernst, Angest., Kronprinzenstraße 473
— Franz, Wagenschreiber, Janusstr. 1
— Josef, Bergarbeiter, Friedhofstr. 19b
— Josef, Montagearb., Moltkestr. 15
— Olga, Schneiderin, Kronprinzenstraße 473
Przendzina, Paul, Grubenarbeiter, Schützenweg 2
Przendzienk, Ludwig, Inv., Bischofstr. 57
— Konrad, Lok.-Heizer, Sandstraße 5
Przerdzink, August, Kraftwagenführer, Dorotheenstraße 49
Przewieslik, Robert, Gasmeister, Haldenstraße 7
— Walter, Schlosser, Mathesstraße 8
Przewloka, Erich, Steiger, Kronprinzenstraße 507
Przewodnik, Elfriede, Stenotypistin, Dorfstraße 43
— Franz, Invalide, Salzbrunnstraße 38
— Josef, Invalide, Beuthener Str. 16
— Karl, Grubenarb., Havellenstraße 3
— Konstantin, Grubenarb., Adolf-Teichsel-Straße 39
— Konstantin, Zimmerl., Röhrigstr. 28
— Marie, Witwe, Kronprinzenstraße 546
— Oskar, Schlosser, Beuthener Str. 16
— Paul, Dreher, Schmiedebrücke 6
Przibicsin, Edmund, Grubenarbeiter, Kampfbahnallee 41
Przibilla, Emanuel, Inv., Bunter Hof 13
— Ewald, Grubenarb., Kampfbahnallee 37
— Gerhard, Fördermann, Bunter Hof 18
— Pauline, o. B., Eintrachtstraße 4
Przibilla, Adolf, Ofensetzer, Seilbahnstraße 65
— Alexander, Inv., Jaeschkestraße 5
— Erich, Grubenarbeiter, Endersdorfer Straße 19
— Erna, Studienrätin, Suermondtstr. 44
— Florian, Invalide, Weinkopfstraße 1
— Georg, Grubenarbeiter, Teichstr. 18
— Gerhard, Arbeiter, Bischofstraße 58
— Hedwig, Aufräumefrau, Wiesenstr. 20
— Helene, Ehefrau, Gartenstraße 12
— Josef, Grubenarbeiter, Kampfbahnallee, Parzelle 230
— Josef, Oelhärter, Abstimmungsstr. 5
— Josef, Rektor a. D., Reitzensteinpl. 4
— Karl, Angest., Dorotheenstraße 57
— Klara, Bäckermstr., Salzbrunnstr. 34
— Konrad, Betriebsaufseher, Schützenweg 34
— Marie, o. B., Dorotheenstraße 96
— Paul, Bäckermstr., Pochhammerstr. 8
— Paul, Invalide, Holwedestraße 15
— Paul, Steiger, Schecheplatz 11a
— Robert, Tiefbauarb., Dohlenweg 96
Przibillok, Alois, Sub-Direktor, Glückaufstraße 18
Przibilski, Max, Arbeiter, Lange Reihe 1
Przibyczin, Margarete, Hausbesitzerin, Paulstraße 59
— Stephan, Stadtamtsleiter, Paulstr. 59
Przibylka, Anna, Arbeiterin, Paulstr. 48
Przibylla, Erwin, Grubenarb., Bäckerweg 8
— Franz, Grubenarb., Schmiedebrücke 42
— Franz, Lok.-Führer, Salzbrunnstr. 4
— Joh., Invalide, Endersdorfer Str. 17
— Joh., Maurer, Saarlandstraße 14
— Paul, Zimmermann, Konradstr. 13
— Theodor, Häuer, Bismarckstraße 8
— Theodor, Invalide, Rösselsprung 1
Przibyllok, Georg, Bankbeamter, Dittersdorfstraße 2
— Paul, Elektriker, Schlageterstraße 11
Przichlowsky, Marie, Witwe, Kantstr. 7
Przigwara, Josef, Arbeiter, Kleiststr. 22
Przybella, Olga, o. B., Tannenbergstraße 14a
Przybicin, Friedrich, Invalide, Holwedestraße 15
— Josef, Invalide, Kleiststraße 16
Przybilla, Alfred, Arbeiter, Knurower Straße 45
— Alfred, Polizeirat, Dietrich-Eckart-Straße 13
— Alois, Gastwirt, Kunzendorfer Str. 48
— Anna, Witwe, Solgerstraße 3
— August, Grubenarbeiter, Philippstr. 5
— August, Maschinenarbeiter, Parkstr. 3
— Barbara, Witwe, Jaeschkestraße 13
— Benno, Häuer, Rösselsprung 6
— Bernhard, Invalide, Röhrigstraße 7
— Eduard, Dreher, Beuthener Str. 76
— Eduard, Grubenmaurer, Bergmannstraße 1
— Eleonore, o. B., Am Torfbach 4
— Felix, Invalide, Dorfstraße 39
— Florent., Witwe, Kronprinzenstr. 557
— Franz, Händler, Kronprinzenstr. 44
— Franz, Invalide, Dorfstraße 45
— Franziska, Fräulein, Ottiliaestraße 5
— Friedrich, Invalide, Bischofstraße 60
— Georg, Grubenarbeiter, Kronprinzenstraße 405
— Heinr., Steiger, Kronprinzenstr. 600
— Isidor, Schlosser, Kleiner Winkel 1
— Johann, Elektriker, Winklerstraße 14a
— Johann, Häuer, Gustav-Freytag-Straße 16
— Johann, Invalide, Glückaufstraße 9
— Johann, Schmied, Eichendorffweg 85
— Josef, Ackerkutscher, Dom. Neuhof 1
— Josef, Arbeiter, Grünstraße 3
— Josef, Grubenarb., Bergmannspfad 20
— Josef, Grubenarb., Knappenweg 10
— Josef, Zimmerhäuer, Teichstraße 7
— Luise, o. B., Seilbahnstraße 35
— Margarete, Witwe, Moltkestraße 8
— Marie, Gesch.-Inh., Kronprinzenstraße 437
— Marie, Ehefrau, Ottiliaestraße 26
— Olga, Witwe, Körnerstraße 9
— Paul, Invalide, Heinrichstraße 55a
— Paul, Meßaufseher, Hakenweg 2
— Paul, Zimmerhäuer, Röhrigstraße 12
— Peter, Arbeiter, Neuhofstraße 27
— Robert, Häuer, Kronprinzenstr. 502
— Roman, Werkmeister, Wilhelmstr. 5
— Silvester, Reichsbankoberzählmeister, Amselweg 11
— Theophil, Invalide, Dohlenweg 84
— Viktor, Drahtzieher, Auf der Höhe 4
— Vinzenz, Arbeiter, Barbarastraße 8
— Wilhelm, Grubenarb., Ottiliaestr. 9
Przybillok, Agnes, Witwe, Pestalozzistraße 14
— Josef, Kraftwagenführer, Heinrichstraße 55a
— Paul, Werkmeister, Jeenelstraße 8
Przybilski, Karl, Zimmerhäuer, Kronprinzenstraße 104
— Paul, Bäckermstr., Kampfbahnallee 55
Przybylla, Alois, Inv., Borsigstraße 1
— Anton, Rentner, Gut Neuhof 2
— Franz, Ackerkutscher, Gut Neuhof 2
— Josef, Elektroschweißer, Hermannstraße 2
— Karl, Rohrleger, Augustastraße 10
— Rudolf, Arbeiter, Dorfstraße 32
Przybyllok, Andr., Arb., Pestalozzistr. 3
— Bruno, Lehrer, Viktoriastraße 3
— Dominikus, Organist, Kronprinzenstraße 230
— Edmund, Schneider, Kanalstr. 9a
— Franz, Invalide, Barbarastraße 5
— Georg, Lehrhäuer, Annasegenstr. 14
— Gertrud, Lehrerin, Ad.-Hitler-Str. 50
— Luise, Lehrerin, Ad.-Hitler-Str. 50
Przybyllok, Maria, Kontorist., Paulstr. 8
— Martha, Witwe, Adolf-Hitler-Str. 50
— Peter, Zugführer, Pestalozzistraße 2
— Richard, Invalide, Goethestraße 27
Przybilski, Wilh., Hausbes., Kronprinzenstraße 185
Przybyzin, Johann, Bäckermeister, Holwedestraße 16
— Max, Fördermann, Einsiedelstraße 4
— Theodor, Arbeiter, Friedhofstraße 1
— Wilh., Stadtarbeiter, Seilbahnstr. 71
Przygoda, Franz, Fleischer, Kunzendorfer Straße 52
— Helene, Witwe, Joh.-Vogel-Straße 6
— Josef, Schlosser, Gerh.-Wagner-Weg 39
— Richard, Lohnbuchhalter, Schillingstraße 23
— Roman, Monteur, Guitloffstraße 3
Przygorki, Josef, Zollbeamter, Borowskiweg 6
Przyklang, Helene, Ehefrau, Guidostr. 39
Przyklenk, Georg, Kaufm., Alienstr. 3a
— Johann, Arbeiter, Ad.-Deichsel-Str. 29
— Johann, Invalide, Schützenweg 24
— Josef, Arbeit., Gustav-Freytag-Str. 9
— Josef, Arbeiter, Paulstraße 7
— Josef, Bergmann, Raudener Str. 30
— Josef, Polizeimeister, Plesser Str. 11
— Karl, Tagearbeiter, Zillerstraße 6
— Klara, Witwe, Finkenweg 45
— Oskar, Kaufmann, Annasegenstr. 1
— Pauline, Witwe, Weinkopfstraße 12
— Sophie, Witwe, Teichstraße 45a
Przylaßki, Johann, Bahnarbeiter, Sedanstraße 1
Przypadlo, Franz, Invalide, Knurower Straße 33
Przywara, Paul, Maurer, Wörthstr. 4
Pschibisch, Paul, Inval., Beuth. Str. 31
Psotta, Franz, Invalide, Augustastr. 9
— Joh., Vorreizer, Beuthener Str. 69
— Paul, Ofensetzer, Kaiserstraße 30
— Anton, Vorarbeiter, Haldenstraße 7
Przywara, Peter, Invalide, Parkstr. 5
Pszczelok, Isidor, Aufseher, Dorotheenstraße 120
Ptak, August, Invalide, Schulstraße 36
— Konstantin, Rentner, Lessingstraße 4
— Paul, Grubenarb., Dorotheenstr. 57
— Paul, Schrankenwärter, Stalleystr. 10
Ptaschek, Bruno, Arbeiter, Neuhofstr. 20
— Paul, Invalide, Nietzscheweg 4
Ptaschnik, Emil, Invalide, Hilgerstraße 2
Ptassek, Antonie, Witwe, Friedrichstr. 18
Ptok, Alois, Wächter, Friedhofstraße 21
— Amalie, o. B., Kanalstraße 8
— Bernhard, Invalide, Hüttenstr. 4
— Elisabeth, Arbeiterin, Mollstraße 5
— Emil, Maler, Seilbahnstraße 73
— Josef, Bahnarbeiter, Schönaichstr. 11
— Josef, Invalide, Emmystraße 17
— Josef, Arbeiter, Bitterstraße 6
— Julie, Ordensschwester, Kronprinzenstraße 448
— Karl, Grubenarb., Rheinbabenstr. 1
— Karl, Straßenbahnschaffner, Bergmannspfad 5
— Marie, Witwe, Bischofstraße 20
— Max, Grubenarbeiter, Weinkopfstr. 7
— Maximilian, Apotheker, Schillingstraße 9
— Paul, Arbeiter, Borsigstraße 3
— Paul, Häuer, Uferstraße 5
— Pauline, Witwe, Pfarrstraße 7
— Theodor, Rohrleger, Bischofstraße 57
— Theodor, Schuhmachermstr., Bischofstraße 34
— Vinzenz, Kesselschmied, Pochhammerstraße 11
— Wilhelm, Buchdrucker, Schecheplatz 11

Ptoschek, Viktoria, Witwe, Beuthener Straße 18a
Puchalka, Paul, Grubenarb., Friedhofstraße 25
— Thomas, Invalide, Werderstraße 24
Puchalla, Emanuel, Maschinenwärter, Kronprinzenstraße 490
— Joh., Maurer, Dittersdorfstraße 10
— Josef, Grubenarb., Knappenweg 6
— Martha, Rentnerin, Vinzentstr. 6
— Pauline, Witwe, Tannenbergstraße 35
— Wilh., Grubenarbeiter, Pfarrstr. 45
Pudelko, Johann, Arbeiter, Flurstr. 1
— Marie, Witwe, Körnerstraße 12
— Max, Polierer, Adolf-Deichsel-Str. 26
Pudlo, Anton, Grubenarb., Schulstr. 40
— Emil, Häuer, Pochhammerstraße 10
— Georg, Arbeiter, Barbarastraße 7
— Johann, Grubenarbeiter, Solgerstr. 7
— Julius, Invalide, Rösselsprung 11
— Leo, Eisendreher, Pochhammerstr. 10
— Paul, Häuer, Pochhammerstraße 10
— Paul, Krankenpfleg., Dorotheenstr. 62
— Richard, Buchhalter, Dorotheenstr. 62
— Urban, Rechn.-Führer, fr. Haushaltungsschule II im Park der D. H.
— Wilhelm, Häuer, Parkstraße 29
— Wilhelm, Lokführ., Pochhammerstr. 10
Pudlosch, Leopold, Fördermaschinist, Pochhammerstraße 10
Pudras, Franz, Bergarbeiter, Tannenbergstraße 14a
— Franziska, Witwe, Tannenbergstr. 14a
Pürschel, Willi, o. B., Kronprinzenstr. 448
Pürschel, Alfred, Hausbes., Lüderitzstr. 24
Puff, Anna, Witwe, Viktoriastraße 13
— Oswald, Angest., Eichendorffweg 19
— Walter, Dipl. Berging., Stollenstr. 3
Pukowietz, Josef, Maschinenarb., Am Grunde 2
Pukowski, Lorenz, Schlosser, Kantstr. 13
Pulit, Paul, Arb., Kronprinzenstr. 135
Puppich, Alfred, Arbeiter, Bauernstr. 9
Purkop, Peter, Inv., Weinkopfstraße 8
Purmann, Anna, Witwe, Bielitzer Str. 9
Puriche, Emma, Witwe, Kampfbahnallee 57
Purichke, Ernst, Bierfahrer, Gneisenaustraße 21
— Ernst, Friseur, Peter-Paul-Platz 2
— Franz, Gastwirt, Dorotheenstraße 14
— Josef, Arbeiter, Adolf-Deichsel-Str. 31
— Josef, Grubenarb., Bunzelstraße 9
Purich, Ernst, Arbeiter, Gneisenaustr. 13
— Helene, Witwe, Florianistraße 5
— Paul, Reisender, Kampfbahnallee, Parzelle 40
— Viktor, Steiger, Beuthener Straße 34
Purcha, Franz, Invalide, Knurower Straße 39
Purcher, Gertrud, Witwe, Kronprinzenstraße 409
Purchhaus, Franz, Bergmann, Bahnstr. 6
— Helene, Rentnerin, Sandstraße 16
— Pauline, Witwe, Bahnstraße 6
Purchmann, Erich, Schlosser, Michaelstraße 12c
— Franziska, Ehefrau, Kronprinzenstraße 313a
— Hedwig, Witwe, Gustloffstraße 8
— Walter, Rechnungsführer, Kampfbahnallee 33
Purtelnik, Theod., Häuer, Michaelstr. 42a
Purtol, Friedrich, Rentner, Robert-Koch-Straße 3
Pustolka, Franz, Grubenarb., Bauernstraße 7
— Theresia, o. B., Siedl. vom 4. Juli 16
Putzka, Marie, o. B., Jeenelstraße 4
Puzik, Anna, o. B., Heinrichstraße 24
— August, Invalide, Oskar-Schlitter-Straße 5
Puzik, Bernhard, Häuer, Heinrichstr. 24
— Erich, Grubenarb., Glückaufstraße 7
— Johann, Rohrleger, Körnerstraße 5
— Josef, Grubenarb., Bülowstraße 6
— Karoline, Witwe, Gustloffstraße 14
— Katharina, Witwe, Sedanstraße 21
— Paul, Invalide, Teichstraße 11
— Richard, Angest., Am Anger 20
— Roman, Grubenarb., Adolf-Deichsel-Straße 17
— Wilhelm, Grubenarbeiter, Oskar-Schlitter-Straße 17
Pyka, Albert, Al. Inß. a. D., Gerhard-Wagner-Weg 2
— Albine, Witwe, Friedhofstraße 13a
— Emanuel, Zimmerhäuer, Paulstr. 29
— Emil, Maler, Endersdorfer Str. 9
— Erich, Häuer, Memeler Weg 29
— Ernst, Grubenarb., Teschener Str. 15
— Florian, Grubenarb., Heinrichstr. 66a
— Franz, Invalide, Joh.-Vogel-Str. 15
— Franz, Inval., Kunzendorfer Str. 23
— Franz, Krim.-Sekr., Urbanstraße 10
— Franz, Masch.-Wärter, Parisiusstr. 2
— Georg, Schlosser, Einsiedelstraße 5
— Heinrich, Rentner, Zillerstraße 8
— Ignaz, Invalide, Borsigstraße 13
— Johann, Grubenarb., Arnoldstr. 8
— Johann, Invalide, Annastraße 15
— Johann, Invalide, Märklinstraße 11
— Johann, Invalide, Mühlstraße 5
— Johann, Ladeschaffner, Kalidestraße 2
— Joh., Masch.-Wärter, Märklinstr. 3
— Johann, Statistiker, Friedensweg 5
— Johanna, Witwe, Gneisenaustraße 44
— Josef, Bürovangest., Teichstraße 32c
— Josef, Grubenarb., Bischofstraße 34
— Josef, Grubenarb., Hüttenstraße 5
— Josef, Invalide, Heinrichstraße 82
— Josef, Maurer, Tissarsstraße 8
— Josef, Schweißer, Bischofstraße 38
— Josephine, Witwe, Werderstraße 21
— Konrad, Grubenarb., Ernststraße 5
— Konstantin, Häuer, Eichendorffweg 15
— Leopold, Fleischermstr., Adolfstraße 33
— Marie, Witwe, Baumannstraße 31
— Marie, Witwe, Delbrückschächte
— Max, Arb., Gerh.-Wagner-Weg 40
— Paul, Grubenarb., Märklinstraße 11
— Philipp, Hüttenarb., Bahnhofsplatz 5
— Philipp, Rentner, Tamaschkestr. 11
— Stephan, Förderm., Buntenhausenkolonie 13
— Theodor, Tagearbeiter, Werderstr. 21
— Thomas, Zimmerh., Grüner Weg 2
— Viktor, Grubenarb., Märklinstraße 6
— Vinzenz, Rentner, Parisiusstraße 1a
— Wilhelm, Grubenarb., Werderstr. 11
— Wilh., Invalide, Kronprinzenstr. 510
— Wilhelm, Häuer, Annastraße 15
Pyttel, Marie, Witwe, Gneisenaustr. 26
Pypez, Alfons, Häuer, Gustloffstr. 7
Pyplacz, Josef, Klempner, Schulstr. 40
Pyplock, Pauline, Witwe, Kronprinzenstraße 487
Pyplok, Marie, Witwe, Jaschkestr. 3
Pyras, Georg, Grubenarb., Querschlag 7
— Sophie, Witwe, Heinrichstraße 76a
— Viktor, Invalide, Schmiedebrücke 7
Pyrasch, Oskar, Schmied, Albertstraße 12
Pyrcek, Thomas, Maschinenw., Uferstr. 1
Pyrczek, Marie, Witwe, Paulstraße 29b
— Paul, Häuer, Freiheitstraße 4
Pyrdok, Anna, Wirtschafterin, Mühlstr. 9
Pyrdok, August, Grb.-Arb., Märklinstr. 8
— Ernst, Vorarbeiter, Schöffenweg 7
— Georg, Dispon., Dietrich-Eckart-Str. 9
— Hedwig, Küchenmädchen, Bergwerkstr. 2
— Josef, Arbeiter, Bischofstraße 46
— Marie, Witwe, Schöffenweg 7
— Paul, Maurer, Kampfbahnallee, Parzelle 255
Pyrdok, Thekla, Witwe, Bischofstr. 46
— Thomas, Invalide, Bischofstraße 44
Pyrlik, Franz, Grubenarbeiter, Kronprinzenstraße 522
— Konrad, Haushälter, Rebenstraße 3
Pyrskalla, Alois, Schrämer, Annasegenstraße 17b
— Josefine, Witwe, Paulstraße 57
— Karl, Invalide, Bülowstraße 13
— Paul, Arbeiter, Tannenbergstraße 47
— Paul, Grubenarbeiter, Jahnstraße 5
— Pelagia, ohne Beruf, Schillingstr. 25
— Viktor, Invalide, Tannenbergstr. 79
Pyrzek, Paul, Bergarbeiter, Abstimmungsstraße 2
Pyrus, Alfred, Grubenarbeiter, Kronprinzenstraße 530
Pysch, Martha, Rentnerin, Adolfstr. 33
Pyschik, Aloisia, Witwe, Bischofstraße 40
— Karl, Bergmann, Beuthener Str. 91
— Ludwig, Häuer, Konradstraße 3
— Richard, Häuer, Paulstraße 54
— Veronika, Witwe, Hochgelandtstr. 14
Pysik, August, Grb.-Arb., Solgerstr. 7
— Johann, Häuer, Bielschowitzer Str. 10
— Magdalene, Arbeiterin, Solgerstr. 7
— Theodor, Invalide, Fichteweg 10
Pytell, Marie, Witwe, Annastraße 15
Pytlik, Georg, Maschinenwärter, Annasegenstraße 14
— Josef, Buchhalter, Heinrichstraße 15
— Magdalene, Rentnerin, Konkordiastr. 5
Pytlorz, Albert, Hausmeister, Gleiwitzer Straße 6
Pyttel, Albine, Witwe, Rainstraße 18
— Alfred, Studienassessor, Parisiusstr. 4
— Marie, Witwe, Augustastraße 8
— Peter, Weichensteller, Konradstraße 3
— Thomas, Zugschaffner, Ludwigsglück, Achtfamilienhaus
Pyttlik, Georg, Schlosser, Michaelstr. 96
— Helene, o. B., Kronprinzenstraße 165
— Johann, Häuer, Kronprinzenstr. 430
— Johann, Invalide, Beuthener Str. 76
— Johann, Invalide, Tannenbergstr. 65
— Josef, Lokführer, Mollstraße 2
— Maria, Stationsmädchen, Kronprinzenstraße 448
— Max, Expedient, Albertstraße 9
— Reinhold, Oberinsp., Dorotheenstr. 5
— Silvester, Bürovangestellter, Johann-Palm-Straße 3
— Valentin, Zeichner, Hardenbergweg 1
— Wilhelm, Schlosser, Albertstraße 8
Pyttling, Alfons, Dreher, Beuthener Straße 76
Pozik, Franz, Schloss., Kampfbahnallee 61
— Paul, Grb.-Arb., Bismarckstraße 4

Lerne, leiste, spare was,
dann kannst du, bist du, hast du was.
Stadtsparkasse zu Hindenburg OS.

Q

Quack, Heinrich, Arbeiter, Heinrichstr. 4
Quappik, Alfons, Rentner, Kampfbahnallee, Parzelle 36
Quaschner, Franz, Bergobersekretär i. R., Schecheistraße 8
— Franz, Grubenarbeiter, Lindenstraße 2
— Paul, Lokführer-Anwärter, Kronprinzenstraße 258
Quasigroch, Emma, Witwe, Kronprinzenstraße 500
Queiser, Karl, Händler, Viktoriastraße 4
Quill, Alfred, Häuer, Parkstraße 7
— Ehrenfried, Arbeiter, Bergstraße 2
— Emanuel, Rentner, Brückenweg 14
— Georg, Grb.-Arb., Gneisenaustraße 17
— Johann, Invalide, Parkstraße 7

Quill, Robert, Kaufmann, Wiesenstr. 2
Quiske, Agnes, Witwe, Dorotheenstr. 67
— Franz, Zimmerhäuer, Werderstr. 12
— Max, Grb.-Arb., Dittersdorfstr. 5
— Theodor, Postschaffner, Adolf-Deichsel-Straße 31
Quiottek, Emil, Kraftwagenführer, Kronprinzenstraße 113
Quotschalla, Berta, Witwe, Beuthener Straße 80
— Friedrich, Schuhmacher, Bischofstr. 58
— Wilhelm, Arbeiter, Ernststraße 15
— Wilh., Telephonist, Beuthener Str. 32

Groschen auf Groschen beizeiten gespart, verhelfen zu fröhlicher Ferienfahrt.
Stadtsparkasse zu Hindenburg OS.

R

Raabe, Alfred, Steiger, Zerniker Str. 26
— Hildegard, Lehrerin, Urbanstraße 2
— Johannes, Steueraufs., Michaeltorplatz 3
Rabas, Karl, Invalide, Wallstraße 9
Rabe, Ewald, Elektriker, Sandstraße 14
— Hedwig, Witwe, Hochgesandtstraße 17
Rabczynski, Jakob, Invalide, Urbanstr. 16
Rabich, Rudolf, Büroang., Barbarastr. 33
Rabus, Wilhelm, Installateur, Hohenzollernstraße 12
Rack, Emanuel, Stellmacher, Gartenstr. 8
— Heinrich, Aufseher, Gleiwitzer Str. 4
— Joh., Grb.-Arb., Kronprinzenstr. 490
— Joh., Fabrikeiger, Dorotheenstr. 91
— Josef, Rentner, Vinzentistraße 7
— Wilhelm, Justizinspektor, Adolfstr. 2
Raczek, Hedwig, Rb.-Beamter i. R., Kronprinzenstraße 298
— Johann, Häuer, Kronprinzenstr. 514
Radej, Anna, Rentn., Damaschkestr. 21
Rader, Berisch, Händler, Kirchstraße 2
Radimierski, Georg, Lokomotivheizer, Kronprinzenstraße 451
Radlainski, Paul, Kaufm. Angestellter, Bahnhofstraße 7
Radlanski, Konrad, Maschinenbauer, Posener Weg 4
— Rudolf, Rentner, Gneisenaustraße 25
Radlik, Emilie, Witwe, Adolfstraße 8
Radowski, Franziska, Witwe, Glückaufstraße 4
— Johann, Invalide, Friedhofstraße 22
Radowski, Paul, Inv., Knurrower Str. 55
Radtke, Paul, Bergmann, Abstimmungsstraße 16
— Thekla, Witwe, Paulstraße 54
Radwan, Hans, Kaufmann, Schönwälder Straße 49
Radziewski, Franziska, Witwe, Ackerstr. 3
— Heinrich, Arbeiter, Hüttenstraße 8
Raebel, Hermann, Bauführer, fr. Haushaltungsschule, im Park der Donnersmarckhütte
Raeber, Otto, Kfm., Kronprinzenstr. 250
Raebel, Willy, Einkäufer, Beuthener Straße 90
Raendchen, Sophie, Witwe, Knurower Straße 51
Räther, Johann, Mechanikermstr., Barbarastraße 15
Rafalski, Josef, Grb.-Arb., Grenzstr. 6
Raaus, Richard, Schichtmeister i. R., Räuschstraße 6
Raause, Paul, Polizeibeamter, Plesser Straße 21
Rahmfeld, Wilh., Buchh., Saarlandstr. 10
Rehn, Alfred, Installationsmeister, Pfarrstraße 35
Rehnert, Alfr., Bautechniker, Wallstr. 7
— Erich, Friseur, Kampfbahnallee, Parzelle 102
Rahnert, Max, Invalide, Mathesstr. 15
Rahnke, Kurt, Bezirkszollkommissar, Plesser Straße 25
Raitza, Alois, Grb.-Arb., Winklerstr. 16
— August, Inval., Salzbrunnstr. 51
— August, Oberhäuer, Schützenweg 16
— Bruno, Füller, Torfstraße 24
— Edmund, Grb.-Arb., Baumannstr. 41
— Franz, Invalide, Heinrichstraße 110
— Karl, Schlosser, Großer Winkel 9
— Margarete, Rentnerin, Kantstraße 7
— Thekla, Witwe, Bergmannspfad 6
Raiwa, Florentine, Witwe, Heinrichstr. 50
Raiza, Josef, Grb.-Arbeiter, Schulstr. 38
Rajsky, Emilie, Witwe, Mittelstraße 1
Rak, Norbert, Grb.-Arb., Friedensstr. 16
— Rosalie, Witwe, Kronprinzenstr. 165
Rakautzki, Max, Grubenarbeiter, Gymnasialstraße 2
Rakebrandt, Karl, Arbeiter, Guidostr. 29
Rakoczy, Johann, Maschinentechniker, Friedensstraße 5
— Josef, Lokführer, Hultschiner Weg 20
Rakoichek, Adolf, Grb.-Arb., Urbanstr. 16
Rakotz, Franz, Grubenarbeiter, Johannes-Vogel-Straße 11
— Karl, Grubenarbeiter, Kurze Str. 1
— Thekla, Witwe, Kunzendorfer Str. 36
Rakowski, Artur, Lehrer, Luisenstraße 7a
Rall, Franz, Polizei-Büroassistent, Gleiwitzer Straße 14
Ralla, Karl, Inv., Kronprinzenstr. 528
Rambau, Marie, Rentnerin, Rilleristr. 8
Rambaum, Luise, o. B., Florianstr. 22
Ramisch, Johann, Aktenbeiter, Dr.-Nathan-Weg 3
Ramnitz, Walter, Bergmann, Guidostr. 37
Ramolla, Joh., Arb., Lehmgrubenstr. 13
— Wilhelm, Kfm. Angest., Forststr. 14a
Rangel, August, Graveur, Kronprinzenstraße 256
— Johann, Grb.-Arb., Beuthener Str. 97
— Josef, Rangierm. i. R., Bischofstr. 31
— Paul, Schlosser, Raudener Str. 59
Rangosch, Franz, Arbeiter, Borisstr. 3
Ranik, Franz, Invalide, Bäckerweg 4
— Georg, Handlungsgeh., Arnoldstr. 17
— Johann, Anschläger, Ottiliaestr. 20
— Karl, Invalide, Kronprinzenstr. 532
— Mathias, Häuer, Zerniker Str. 21
— Ottilie, Witwe, Arnoldstraße 18
— Robert, Invalide, Zerniker Straße 9
Ranocha, Karl, Oberhäuer, Scherholzstr. 1
Ranusch, Franz, Arbeiter, Steiler Weg 6
— Paul, Rentner, Kronprinzenstr. 434
Rappek, Johann, Zimmerhäuer, Kronprinzenstraße 492
Raps, Ernst, Grb.-Arb., Winklerstr. 9
Raschczok, Paul, Arb., Matthiasstraße 19
— Viktor, Invalide, Matthiasstraße 9
Raschka, Andr., Schlosser, Einsiedelstr. 2
— August, Invalide, Paulstraße 29b
— Erich, Häuer, Lange Reihe 4
— Ewald, Klempner, Werderstraße 37
— Franz, Hausschlächter, Werderstr. 3
— Helene, Buchhalterin, Dorotheenstr. 2
— Hermann, Fleischermeister, Kronprinzenstraße 520
— Johann, Großschlächter, Grünstraße 5
— Karl, Fleischer, Bielitzer Straße 7
— Klara, Arbeiterin, Philippstraße 5
— Robert, Grb.-Arb., Kronprinzenstr. 532
— Wilhelm, Maler, Gneisenaustraße 15
Raschke, Aurelie, Wwe., Tannenbergstr. 39
— Arbeiterin, Gustav-Freytag-Straße 5
— Bernhard, Kastellan, Schechestraße 14
— Edmund, Buchhalter, Annastraße 9
— Eduard, Arbeiter, Pfarrstraße 39
— Friedrich, Malermeister, Mittelstr. 2
— Paul, Zollsekretär, Plesser Straße 35
Raszczok, Gerhard, Vorzeichner, Gerhard-Wagner-Weg 4
Raszczyk, Georg, Grubenarbeiter, Wilhelmstraße 14
— Johann, Invalide, Hultschiner Weg 14
— Konrad, Tischler, Wilhelmstraße 10
Rasenberger, Karl, Lehrer, Heinrichstraße 72
Raser, Josef, Laborant, Annasegenstr. 5
— Leo, Arbeiter, Matthiasstraße 25
— Paul, Pensionär, Annasegenstraße 5
Raske, Elfriede, Paulstraße 65
— Erika, ohne Beruf, Scherholzstraße 6
— Klara, Witwe, Kattowitzer Straße 7
— Luise, Witwe, Paulstraße 65
Rassek, Elis., Rentnerin, Wilhelmstr. 19
— Engelhard, Grubenarb., Januszstr. 1
— Heinrich, Arbeiter, Zietbenstraße 2
— Johanna, Rentn., Klausberger Str. 6
— Konrad, Hausmeister, Neue Dorotheenstraße 4
— Max, Bergmann, Eichwaldweg 5
— Paul, Grb.-Arb., Wilhelmstraße 29
— Sophie, Rentn., Beuthener Str. 47
— Wilhelm, Staatsinv., Matthiasstr. 33
Raßmann, Georg, Rentner, Damaschkestraße 16
Ratai, Johann, Vollziehungsbeamter, Schillerstraße 6
Ratay, Georg, Former, Kampfbahnallee 53
Rath, Alfred, Oberhäuer, Schützenweg 12
— Josef, Häuer, Dorotheenstraße 122
— Martha, Witwe, Dorotheenstraße 47
— Ottomar, Fabrikeiger, Hopfenbuchstraße 38
Rathai, Leo, Lehrer, Adolf-Hitler-Str. 49
— Martha, Witwe, Dorotheenstraße 47
— Martha, Witwe, Rheinbabenstraße 11
Rathai, Peter, Inval., Dr. Nathan-Weg 3
Rathan, Heinrich, Invalide, Talstraße 10
— Wilhelm, Büroangest., Ernststr. 20
Rathmann, Alfred, Magazinverw. i. R., Dietrich-Eckart-Straße 11
— August, Justizwachtmeister, Kampfbahnallee 5
— Josef, Bergmann, Raudener Str. 34
Ratka, Joh., Kellner, Kronprinzenstr. 423
— Josef, Invalide, Kleiner Winkel 3
— Otto, Reisender, Annabergstraße 11
— Paul, Arbeit., Kunzendorfer Str 15
— Richard, Steiger, Kronprinzenstr. 609
Ratich, August, Steiger, Annasegenstr. 17
Rattay, Albert, Grubenarbeiter, Beuthener Straße 53
Rattka, Josef, Polizei-Oberwachtmeister, Kronprinzenstraße 144
— Werner, Maschinenwärter, Silberstr. 4
Ratuschny, Viktor, Maler, Dirschauer Weg 1
Ratzek, Viktor, Kaufmann, Sandstr. 18
Räuber, Ernst, Schlosser, Fichteweg 9
Raubner, Heinrich, Fördermann, Kronprinzenstraße 538
— Wilhelm, Invalide, Schulstraße 15
Raudzis, Leo, Fördermann, Sandstr. 28
Rauer, Franz, Maschinenwärter, Tannenbergstraße 20
— Gertrud, o. B., Tannenbergstr. 13
— Karl, Tischler, Michaelstraße 9b
— Richard, Serviermstr., Hochbergstr. 5
— Stephan, Invalide, Teichstraße 9
Rauner, Heinrich, Arbeiter, Guidostr. 6
Rausch, Herm., Grb.-Arb., Rechenstr. 11
Razinski, Anna, Witwe, Fiebiastraße 5
Rduch, Elis., o. B., Kronprinzenstr. 448
— Leo, Arbeiter, Ernststraße 7
— Max, Arbeiter, Barbarastraße 4
— Paul, Lagerhalter, Gustav-Freytag-Straße 5
— Wilhelm, Vertreter, Barbarastraße 6
Rebetzky, Hulda, Witwe, Kronprinzenstraße 307
Rebitzki, Pauline, Witwe, Schechestraße 9
Rebitzky, Georg, Kraftwagenführer, Schmidtstraße 6a

Rebitzky, Hugo, Rentner, Dorotheenstr. 41
— Kurt, Bierverleger, Wallstraße 6
— Paul, Gastwirt, Wallstraße 6
— Willibald, Kaufmann, Wallstraße 6
— Wolfgang, Kraftwagenf., Schmidtstr. 6a
Rebosione, Josef, Grubenarbeiter, Kleiner Winkel 4
— Virginio, Lehrhäuer, Einsiedelstr. 24
Reck, Felix, Reichsbahn-Sekretär, Bergwerkstraße 9
Reddie, Heinrich, Schlosser, Dorotheenstraße 45
— Ida, Witwe, Schillerstraße 1
— Max, Grubenarbeiter, Schulstraße 3
— Paul, Fuger, Haldenstraße 3
— Richard, Schlosser, Myslowitzer Str. 5
Reddigau, Richard, Buchdruckereibesitzer, Reitzensteinplatz 7
Redeker, Bergdirektor, Kronprinzenstr. 335
Redel, Walter, Elektromonteur, Gneisenaustraße 25
Reder, August, Stadtinspektor, Reitzensteinplatz 7
Reeb, Anna, Witwe, Kleiststraße 29
Reeb, Paul, Arbeiter, Hardenbergweg 7
— Wilhelm, Obermeister a. D., Kampfbahnallee 55
— Wilhelm, Postbeamter, Solgerstraße 28
Regber, Gertrud, ohne Beruf, Kleiststr. 18
Regling, Walter, Reichsbahn-Inspektor, Friedensstraße 5
Regmann, Aug., o. B., Siedl. v. 4. Juli 3a
Regul, Josef, Pensionär, Friesenweg 36
Rehl, Martha, ohne Beruf, Wilhelmstr. 8
Rehlinger, Andr., Buchhalt., Teichstr. 32b
Rehmet, Egon, Elektriker, Friedensstr. 23
— Hugo, Landwirt, Friedensstraße 23
— Karl, Markenleger, Kantstraße 24
— Mathias, Schlosser, Räuschstraße 6
— Richard, Lehrer, Dorotheenstraße 38
Reich, Amand, Fleischermstr., Urbanstr. 15
— Anna, Postassistentin a. D., Eichendorffweg 1
— Gertrud, Tiefbauunternehmerin, Bielitzer Straße 18
— Johann, Sattler, Paulstraße 47
— Pauline, ohne Beruf, Eichendorffweg 1
Reichel, Agnes, o. Beruf, Meisenweg 75
— Alois, Grubenarbeiter, Mendestr. 7
— Eduard, Invalide, Bauernstraße 4
— Emanuel, Grb.-Arb., Winklerstr. 19
— Friedr., Aufseher, Hohenlinder Weg 11
— Georg, Kim. Ang., Beuthener Str. 127
— Hedwig, Witwe, Mendestraße 7
— Hedwig, Witwe, Winklerstraße 19
— Ignaz, Invalide, Glückaufstraße 3
— Joh., Grb.-Arb., Kronprinzenstr. 160
— Josef, Maurer, Vogelweide 6
— Josef, Pförtner, Kantstraße 1
— Marie, Invel., Klausberger Str. 16
— Paul, Lehrer, Burchardistraße 61
— Paul, Rb.-Sekretär, Bergwerkstr. 9
— Raimund, Häuer, Wiesenstraße 5
— Robert, Masch.-Arbeiter, Röhrigstr. 20
— Thereisia, Witwe, Dorotheenstraße 54
Reichelt, Erich, Putzer, Redenstraße 4
— Ernst, Former, Redenstraße 4
— Franziska, Rentnerin, Pfarrstraße 25
Reichenbecher, Martha, Arbeit., Flurstr. 1
Reichert, Anna, Witwe, Hilgerstraße 8
— Reinhold, Fleischer, Lessingstraße 5
Reier, Paul, Zimmerhäuer, Steinstr. 3
Reikow, Paul, Betriebsleiter, Hermannstraße 10
Reikowski, Walter, Rechnungsbeamter, Adolfstraße 2
Reim, Karl, Friseur, Glückaufstraße 9
Reimer, Reinh., Studienrat, Adolfstr. 8
Reimann, Edith, Ehefrau, Fichteweg 1
— Ernst, Polizei-Oberwachtmeister, Knurower Straße 10
— Franz, Grubenarbeiter, Bunzelstr. 5
— Franz, Schmied, Hegelweg 6
— Georg, Arbeiter, Dohlenweg 21
— Georg, Arbeiter, Bergmannstr. 3
— Gertrud, Ehefrau, Hüttenstraße 1
— Gustav, Schlosser, Bismarckhütter Straße 11
— Helene, Damenschneidermeisterin, Hüttenstraße 1
— Josef, Grubenarb., Arnoldstraße 16
— Josef, Grubenarb., Eupener Weg 31
— Josef, Grubenmaurer, Mühlstraße 11
— Karl, Polizeimeister, Pestalozzistr. 18
— Marie, Angest., Kaiserstraße 20
— Martha, Witwe, Kronprinzenstr. 165
— Mathilde, Witwe, Beuthener Str. 21
— Paul, Häuer, Schönwälder Str. 46
— Paul, Wächter, Am Anger 4
— Petron., Arbeit., Friedhofstraße 1
— Wilhelm, Grubensteiger, Beuthener Straße 123
— Wilhelm, Straßenbahnschaffner, Gleiwitzer Straße 16
Reinek, Josef, Former, Heinrichstraße 28
Reinelt, Georg, Grubenarb., Memeler Weg 6
Reinert, Edmund, Grubenarb., Schillerstraße 3
— Florentine, Witwe, Holwedestraße 14
— Franz, Grubenarb., Guidostraße 13
— Franz, Grubenarb., Wolfgangstr. 9
— Herm., Grubenarb., Salzbrunnstr. 19
— Josef, Häuer, An der Quelle 2
— Josef, Rentner, Schillerstraße 3
— Robert, Koksarbeiter, Kampfbahnallee 59
— Wilh., Grubenarb., Dorotheenstr. 114
Reinhardt, Gottlieb, Inv., Werderstr. 30
Reinhold, Albin, Masch.-Ing., Jeenelstraße 8
— Anna, Ehefrau, Mühlstraße 9
— Anna, Witwe, Gartenstraße 13
— Anton, Invalide, Heinitzstraße 6
— Fritz, Angest., Margaretenstraße 3
— Johann, Schlosser, Wallstraße 7
— Kurt, Zimmerling, Hochbergstr. 11
— Lob, Grubenarbeiter, Bellenstraße 25
— Mathilde, Witwe, Schillingstraße 5
— Paul, Invalide, Mollstraße 8
Reiniich, Paul, Pol.-Hptwmstr., Bielitzer Straße 9
Reinoich, Karl, Polizeiobermstr., Urbanstraße 2a
Reinich, Fritz, Schmied, Gustav-Freytag-Straße 10
— Heinrich, Arb., Klausberger Str. 16
Reivrich, Fritz, Kammerverwalter, Glückaufstraße 9
Reis, Max, Arbeiter, Allenstraße 7
Reisaus, August, Justiz-Sekr., Meisenweg 11
Reisch, Albert, Invalide, Hochbergstr. 7
— Alfons, Former, Teichener Straße 7
— Edith, Gewerboberlehrer, Wilhelmstraße 57
— Helene, Witwe, Arnoldstraße 7
— Joh., Kaufmann, Beuthener Str. 66
— Josef, Schweißer, Zillerstraße 6
— Marie, o. B., Friedhofstraße 16
— Maximilian jun., Elektriker, Pappelweg 5
— Maximilian sen., Lok.-Führer, Pappelweg 5
— Paul, Badewärter, Werderstraße 1a
— Reinhold, Ing., Kronprinzenstr. 149
Reiser, Heinrich, Markscheider a. D., Parkwohnhaus d. D. H.
Reisky, Karl, Grubenarb., Bülowstr. 12
— Valentin, Tischler, Sedanstraße 23
Reitz, August, Häuer, Damaschkestr. 15
— Wilhelm, Arbeiter, Knurower Str. 4
Reitz, Emilie, Hebamme, Hohenzollernstraße 5
Reitza, Emanuel, Maschinenarbeiter, Gneisenaustraße 29
— Josephine, Witwe, Einsiedelstraße 23
Rekus, Johann, Arbeiter, Tannenbergstraße 63
— Marie, Witwe, Tannenbergstraße 63
— Peter, Stellmacher, Wilhelmstr. 9
Remarczyk, Robert, Dreher, Ernststr. 7
Remigius, Leopoldine, Arbeiterin Ottiliaestraße 4
Remiorcz, Alf., Grubenarb., Guidostr. 6
Remiorsch, Max, Grubenarb., Sedanstraße 12
Remiorz, Engelhard, Grubenarb., Kronprinzenstraße 253
— Julius, Invalide, Dorotheenstr. 102
— Marianne, Witwe, Haldenstraße 5
— Max, Fleischer, Finkenweg 32
— Paul, Arbeiter, Friedhofstraße 7a
— Roman, Grubenarb., Sedanstraße 9
Rendchen, Katharina, Händlerin, Urbanstraße 2a
— Olga, Rentnerin, Urbanstraße 7
Rendschmidt, Alfons, Angest., Lerchenweg 13
— Alois, Invalide, Kronprinzenstr. 431
Renk, Wilh., Pensionär, Schlachthofstr. 3
Renka, Albert, Bergmann, Florianstr. 26
Renn, Artur, Polizeibürodirektor, Jeenelstraße 3
Rensig, Bernhard, Steuerinsp., Dorotheenstraße 42
Rentchen, August, Arb., Heinrichstr. 29
Reyetzki, Dr., Kurt, Bergwerksdirektor, Annasegenstraße 10
Reschka, Albert, Invalide, Hilgerstr. 1
— Alfred, Buchhalter, Tarnowitzer Platz 6
— Alfred, Maschinenarb., Burchardistraße 2
— Anton, Grubenarb., Saarlandstr. 12
— Else, Witwe, Am Hag, 4
— Franz, Invalide, Lessingstraße 12
— Georg, Dreher, Heinrichstraße 63
— Heinr., Pumpenwärter, Kurze Str. 1
— Josef, Invalide, Kronprinzenstr. 415
— Olga, Witwe, Beuthener Straße 30
— Peter, Hatzfeldstraße 3
— Richard, Tiefbauarbeiter, Langemarckstraße 22
— Robert, Maler, Kampfbahnallee 73
— Wilhelm, Schlosser, Gartenstraße 9
— Wilhelm, Schuhmachermeister, Kronprinzenstraße 415
Respa, Josef, Rechnungsf., Amselweg 3
Respondek, Alfons, Häuer, Lindenstraße 3
— Andreas, Häuer, Bauernstraße 13
— Elisabeth, Witwe, Rechenstraße 3
— Elly, Händlerin, Reitzensteinplatz 2a
— Georg, Arbeiter, Schecheplatz 4
— Johann, Invalide, Goethestraße 22
— Josef, Grb.-Arb., Heinrichstraße 96
— Josef, Monteur, Richthofenweg 25
— Josef, Rentner, Friedrichstraße 3
— Paul, Arbeiter, Bergstraße 1a
— Roman, Aufseher, Bauernstraße 24
— Theodor, Invalide, Rheinbabenstr. 5
— Theodor, Invalide, Johannes-Vogel-Straße 17
— Theophil, Musiker, Pochhammerstr. 22
Ressel, Franz, Arbeiter, Kronprinzenstraße 307
Rest, Leo, Händler, Kronprinzenstr. 571
Reitle, Josef, Mag.-Oberbaurat, Parisiusstraße 1a
Rettinghaus, Herbert, Tischler, Annastraße 20
Retzek, Richard, Oberpostschaffner, Kolonieстraße 16
Retzlik, Alois, Schneidermeister, Johann-Palm-Straße 10
— Josef, Arbeiter, Raudener Straße 46

...ter, Alma, Witwe, Luisenstraße 12
...August, Inv., Kunzendorfer Str. 34
...Ernst, Stadtsekretär, Boelckeplatz 2
...Georg, Grb.-Arb., Guidostraße 5
...Herbert, Kabelmonteur, Dohlenweg 35
...ing, Monika, Witwe, Paulstraße 20
...nau, Viktor, Polizeibeamter, Urbanstraße 18a
...ka, Eugen, Schichtmeister, Hütenstraße 1
...ko, Ernst, Grb.-Arb., Paulstraße 59
...ritz, Ofensetzer, Bülowstraße 12
...Johann, Postäss., Wilhelmstraße 51a
...Josef, Bierfahrer, Werderstraße 35
...Konrad, Friseurmeister, Kampfbahnallee 49
...Wilhelm, Maurer, Werderstraße 41
...tarisk, Georg, Lagerhalter, Fleischerweg 2
...Paul, Rentner, Grenzstraße 2
...ter, Agnes, Arbeiterin, Schillerstraße 1 (Baracke)
...Agnes, Ordensschwester, Kronprinzenstraße 448
...Agnes, Kronprinzenstraße 239
...Alfred, Grb.-Arb., Sandstraße 3
...Anton, Zimmermann, Rainstraße 2
...Antonie, Witwe, Lerchenweg 9
...Berta, Kaufmannsfrau, Kronprinzenstraße 293
...Emil, Grubenarb., Dohlenweg 62
...Ernst, Anschläger, Bischofstraße 60
...Ernst, Grubenarbeiter, Dohlenweg 60
...Ernst, Prokurist, Kronprinzenstr. 293
...Eugen, Arbeiter, Pfarrstraße 80
...Florian, Invalide, Cäcilienstraße 3
...Franz, Fuhrmann, Bergmannstr. 1
...Franz, Grb.-Arb., Emmystraße 31
...Franz, Invalide, Schecheplatz 12
...Franz, Rentner, Kolonienstraße 1
...Franz, Schneider, Fortstraße 14a
...Franz, Tischler, Kampfbahnallee, Parzelle 42
...Franziska, Witwe, Bischofstraße 60
...Fritz, Oberzollsekretär, Adolf-Hitler-Straße 38
...Georg, Anschläger, Kronprinzenstr. 518
...Georg, Arbeiter, Bischofstraße 18
...Georg, Arbeiter, Guidostraße 35
...Georg, Betriebs-Direktor, Kronprinzenstraße 391
...Hedwig, Witwe, Enger Weg 3b
...Heinrich, Bauarbeiter, Viktoriastr. 6
...Heinrich, Elektriker, Schillerstraße 3
...Heinrich, Grubenarb., Bielitzer Str. 7
...Helene, Witwe, Goethestraße 10
...Helmut, Dentist, Wallstraße 3
...Herta, Kotitschkestraße 1
...Hubert, Arbeiter, Bielitzer Straße 12
...Johann, Invalide, Hochgesandtstr. 11
...Josef, Invalide, Viktoriastraße 16
...Josef, Postassistent, Kotitschkestraße 1
...Josef, Wächter, Wetterschacht II
...Julius, Buchhalter, Reichsbankstr. 1
...Karl, Hausbesitz., Kronprinzenstr. 47
...Karl, Pensionär, Hochgesandtstraße 24
...Karl, Polizei-Hauptwachtmeister, Meisenweg 27
...Kurt, Hauptmann (E), Annabergstr. 1
...Maria, Witwe, Dorotheenstraße 54
...Max, Grubenarb., Dorotheenstraße 74
...Oskar, Fräser, Bismarckstraße 10
...Otto, Büroangest., Gerhard-Wagner-Weg 37
...Paul, Bäckermeister, Dorotheenstr. 54
...Paul, Kraftwagf., Kronprinzenstr. 337
...Richard, Häuer, Beuthener Str. 6
...Richard, Häuer, Neue Beuthener Straße 6
...Richard, Tischler, Gartenstraße 13
...Robert, Arbeiter, Steinbruchstraße 2
...Rosa, Arbeiterin, Kronprinzenstr. 269

Richter, Rud., Schlosser, Mackensenstr. 11
— Theodor, Steiger i. R., Urbanstr. 2a
— Thomas, Schlosser, Adolfstraße 33
— Viktor, Oberzollsekr., Adolf-Hitler-Straße 38
— Wilhelm, Buchhalter, Mühlstraße 22
— Wilhelm, Inv., Dorotheenstraße 81
Rieche, Wilhelm, Häuer, Konkordiastr. 2
Riedel, Alfons, Konditor, Lindenstraße 6
— Alfred, Hilfsschlosser, Hilgerstraße 1
— Alois, Grub.-Arb., Pfarrstraße 41
— Ernst, Körnmacher, Schmidtstraße 21
— Karl, Elektriker, Paulstraße 21
— Martha, Witwe, Hochgesandtstr. 14
— Otto, Ing., Haldenstraße 16
— Otto, Wagenmstr., Bischofstraße 35
— Wilfried, Prokurist, Wilhelmstr. 2a
— Wilhelm, Häuer, Emmystraße 22
Riedl, Adalbert, Grub.-Arb., Jahnstr. 5
Riegel, Adalbert, Bäckermstr., Kampfbahnallee 75
— Adolf, Inv., Salzbrunnstraße 15
— Josef, Hüttenarb., Hochgesandtstr. 17
— Josef, Schlosser, Saarlandstraße 9
— Pauline, Witwe, Heinrichstraße 78
— Theodor, Schmelzer, Heinrichstr. 30
— Viktor, Grubenarbeiter, Kronprinzenstraße 482
Rieger, Alfred, Arb., Querstraße 6
— Alfred, Lehrer, Kronprinzenstr. 232
— Alois, Grubenarb., Dorotheenstr. 41
— Bronislawa, Witwe, Paulstraße 7
— Eduard, Polizeibeamt., Kampfbahnallee 24
— Emil, Gartenarbeiter, Heinrichstr. 52
— Ernst, Arb., Kronprinzenstraße 60a
— Hedwig, Witwe, Kronprinzenstr. 486
— Helene, Witwe, Annastraße 19
— Josef, Vorschlosser, Finkenweg 21
— Josefa, Witwe, Boelckeplatz 1
— Paul, Elektriker, Bromberger Weg 7
— Paul, Facharbeiter, Einsiedelstraße 5
— Robert, Lehrer, Friedrichstraße 8
— Robert, Rentner, Knurower Str. 11
— Rudolf, Friseur, Dorotheenstraße 83
— Thomas, Pensionär, Dorotheenstr. 65
— Willi, Schlosser, Kantstraße 8
Riemas, Georg, Hüttenarb., Steinstr. 3
Riemel, Franz, Maurer, Badeitostr. 5
— Karl, Schlosser, Adolfstraße 32
Riemer, Cäcilie, Witwe, Oskar-Schlitter-Straße 2
— Otto, Zollsekr., Zillerstraße 5
Rievert, Bruno, Arb., Heinrichstr. 63
Riese, Wilhelm, Studienrat, Adolf-Hitler-Straße 53
Rieisenfeld, Grete, o. B., Kronprinzenstraße 368
— Hedwig, o. B., Kronprinzenstr. 368
— Olga, Pens., Kronprinzenstraße 368
Rietz, Erwin, Kaufmann, Paulstraße 42
— Georg, Kellner, Paulstraße 42
Rifsland, Otto, Bergmann, Kampfbahnallee, Parzelle 48
Rigol, Franz, Tischler, Dorotheenstr. 26
— Johann, Schlosser, Kleiststraße 24
Rigoll, August, Weichenwärt., Kronprinzenstraße 191
— Viktor, Assistent, Schecheplatz 3
Rina, Agnes, Arb., Heinrichstraße 82
— Alois, Grb.-Arb., Kronprinzenstraße 313a
— Anna, Witwe, Sedanstraße 8
— August, Pens., Viktoriastraße 6
— Emanuel, Kellner, Friedhofstraße 7c
— Franz, Inv., Guidostraße 36
— Hedwig, Witwe, Bergmannspfad 22
— Johann, Häuer, Luisenstraße 12
— Johanna, Witwe, Johannes-Vogel-Straße 14
— Karl, Häuer, Pochhammerstraße 24
— Karl, Revisor, Velsenstraße 2
— Paul, Fleischergeselle, Kleiststraße 16

Ring, Paul, Grb.-Arb., Velsenstraße 9
— Viktor, Grub.-Arb., Krugstraße 4
— Vinzent, Füller, Moltkestraße 2
— Walter, Techniker, Kleiststraße 25
Rink, Hermine, Wwe., Kampfbahnallee 73
Rinke, Alfons, Schmied, Holwedestraße 14
— Alois, Straßenmstr., Kampfbahnallee 57
— Emil, Inv., Dorotheenstraße 76
— Emma, Witwe, Sedanstraße 21
— Karl, Inv., Bülowstraße 1
— Margarethe, Witwe, Saarlandstr. 14
— Marie, Rentn., Kronprinzenstr. 135
Rinich, Karl, Rechnungsführer a. D., Teschener Straße 2
Rischer, Adolf, Bäcker, Yorckweg 5
— Marie, Witwe, Dorotheenstraße 2
Rischka, Josef, Grub.-Arb., Nietzscheweg 4
— Rudolf, Arb., Feisiaweg 8
Rischke, Anna, o. B., Heinrichstraße 38a
— Josefa, o. B., Gustloffstraße 2
— Theodor, Häuer, Hermannschacht
— Viktor, o. B., Adolf-Teichiel-Str. 24
Ritrau, Alois, Stadtkip., Wiesenstr. 7
— Anastasia, Witwe, Werderstraße 12
— Anton, Invalide, Bergmannspfad 5
— Eduard, Bäckermeister, Krugstraße 5
— Ernst, Schlosser, Saarlandstraße 3
— Friedrich, Büroangestellter Bergmannspfad 5
— Gerhard, Arbeiter, Parkstraße 15
— Hermann, Schlosser, Cäcilienstraße 2
— Johann, Bergmann, Kronprinzenstraße 523
— Johann, Invalide, Paulstraße 38
— Josef, Rentner, Bielitzer Straße 5
— Josef, Schlosser, Krugstraße 4
— Konrad, Häuer, Parkstraße 15
— Karl, Versich.-Beamter, Annabergstraße 15
— Maria, Fräulein, Ottiliaestraße 5
— Martha, Witwe, Bergmannstraße 6
— Max, Hausbesitzer, Kunzendorfer Straße 22
— Richard, Maschinenarbeiter, Kunzendorfer Straße 26
— Richard, Schlosser, Kronprinzenstr. 481
— Viktor, Invalide, Kolonienstraße 14
— Wilhelm, Grubenarbeiter, Kronprinzenstraße 490
Ritter, Emma, Ehefrau, Beuthener Str. 79
— Otto, Stadtbauinspektor, Kronprinzenstraße 209
Nitzka, Ernst, Maurer, Dorotheenstr. 43
Rizetti, Karl, Bürodiener, Heinrichstr. 55
Robaschik, Alfred, Uhrmacher, Kampfbahnalle 100
Robenek, Alois, Bergmann, Beuthener Straße 65
Robert, Margarete, Zahnärztin, Kronprinzenstraße 292
Robok, August, Grb.-Arb., Beuthener Straße 101
— Eugen, Steiger, Bischofstraße 57
— Franz, Grb.-Arb., Bischofstraße 6
— Gerhard, Elektroschweißer, Annastraße 11
— Heinrich, Grb.-Arb., Beuthener Straße 101
— Johann, Schlosser, Sedanstraße 23
— Richard, Grb.-Arb., Gründlerstr. 3
Robotta, Anton, Invalide, Beuthener Straße 67
— Karl, Invalide, Dorotheenstraße 81
— Maria, o. B., Hochgesandtstraße 17
— Rosalie, o. B., Friedhofstraße 24
Robra, Karl, Rechnungsf., Wilhelmstraße 51a
Rocel, Franz, Schlosser, Emmystraße 15a
Rochel, Stanislaus, Maurer, Hardenbergweg 21

Rochnia, Edmund, Vorzeichner, Tannenbergstraße 14c
— Julius, Schmied, Dorotheenstraße 27
— Paul, Schlosser, Tannenbergstr. 35
— Viktor, Monteur, Tannenbergstr. 18
Rockstein, Peter, Ziegeleiverwalter, Lehmgrubenstraße 14
Roczek, Anna, Witwe, Arnoldstraße 5
— Walter, Ingenieur, Saarlandstraße 6
Rocznialowski, Johanna, Witwe, Hochgesandtstraße 17
Roczniк, Adolf, Häuer, Dorfstraße 50
— Agnes, Witwe, Kronprinzenstr. 306
— Anton, Schlosser, Dorfstraße 39
— Edmund, Elektriker, Kronprinzenstraße 619
— Emanuel, Hausbesitzer, Kronprinzenstraße 619
— Ewald, Fleischer, Salzbrunnstraße 22
— Heinrich, Kontorist, Blücherstraße 9
— Hildegard, Fleischerei-Inhaberin, Salzbrunnstraße 22
— Josef, Fleischer, Salzbrunnstraße 22
— Karl, Maich.-Wärt., Schillingstr. 19
— Konstantin, Inv., Raudener Str. 31
— Maximilian, Schmied, Guidostr. 1a
— Richard, Fleischermeister, Kronprinzenstraße 619
— Theodor, Grb.-Arb., Holwedestraße 3
Roczniok, Alfred, Grb.-Arb., Bauernstraße 61
— Anna, o. B., Kronprinzenstr. 579
— August, Invalide, Wörthstraße 8
— Ernst, Häuer, Kunzendorfer Str. 41
— Ernst, Lokomotivführer, Tannenbergstraße 16
— Ewald, Grb.-Arb., Hochgesandtstr. 3
— Franz, Invalide, Bauernstraße 35
— Johann, Grb.-Arb., Einsiedelstraße 2
— Konrad, Grb.-Arb., Pochhammerstr. 1
— Kurt, Häuer, Paul-Keller-Str. 5
— Viktoria, Witwe, Wörthstraße 8
— Walter, Schlosser, Kronprinzenstr. 438
— Wilhelm, Invalide, Gneisenaustr. 29
— Wilhelm, Invalide, Salzbrunnstr. 4
Roczyn, Auguste, Witwe, Friedr.-Wilh.-Straße 3
— Karl, Arbeiter, Friedr.-Wilh.-Str. 3
Rode, August, Invalide, Friedhofstr. 19
— Hugo, Dipl.-Bergingenieur, Adolf-Hitler-Straße 66
Rodewald, Josef, Grb.-Arb., Pochhammerstraße 22
Rodko, Luise, Rentnerin, Gleiwitzer Straße 20
Rodon, Johann, Invalide, Winklerstr. 27
— Josef, Landwirt, Hindenburgstraße 42
— Karl, Inv., Kronprinzenstraße 489
— Ludwig, Rechnungsführer, Kronprinzenstraße 512
Rödiger, Hermann, Ober-Steuerinspektor, Borowskiweg 3
Röbrich, Agnes, Witwe, Räuschstraße 4
Röbrig, Gustav, Gärtner, Barbarastr. 29
Rölke, Paul, Ing., Kronprinzenstr. 30
Rölle, Alfons, Brauer, Sobrauer Str. 1
— Hubert, Schlosser, Kronprinzenstr. 100
— Josef, Pol.-Mstr., Hatzfeldstraße 10
— Moritz, Häuer, Arnoldstraße 21
Rönsch, Hans, Amtsgerichtsrat, Matthiasstraße 26
Roesch, Julius, Reichsbahn-Sekretär, Finkenweg 24
— Paul, Arbeiter, Guidostraße 48
Rösler, Anna, Rentnerin, Varisiusstr. 4
— Karl, Volksschullehrer, Schillingstr. 11
— Anna, Witwe, Friedhofstraße 27
— Anna, Witwe, Wiesenstraße 3
Roesner, Erich, Schlosser, Am Pulverhaus 4
Rösner, Franz, Hüttenarb., Guidostr. 11
— Franz, Schlosser, Koloniestr. 12
— Franziska, Witwe, Beuthener Str. 60
Roesner, Josef, Arb., Tannenbergstr. 51
Rösner, Josef, Schlosser, Wörthstraße 3
— Paul, Angest., Reitzensteinplatz 5
— Paul, Wächter, Beuthener Str. 103
— Rosalie, Witwe, Oskar-Schlitter-Straße 2
Roesner, Thea, Lehrerin, Kronprinzenstraße 221
Rösner, Thomas, Bergarb., Emmystr. 31
— Wilhelm, Grubenarb., Endersdorfer Straße 10
Rötering, Karl, Kaufm., Gerichtsstr. 22
Röch, Kurt, Zollassist., Dorotheenstr. 128
Rogatzky, Emil, Fördermann, Ernststr. 20
Rogier, Karl, Kaplan, Kronprinzenstraße 446
Rogon, Anton, Invalide, Bauernstr. 13
— Elisabeth, Witwe, Dondergasse 1
— Heinrich, Kassierer, Kattowitzer Str. 19
— Johann, Inv., Schillingstraße 4
— Pauline, Rentn., Schmiedebrücke 42
— Raimund, Fördermann, Dondergasse 1
— Stanislaus, Elektriker, Schillingstr. 4
— Viktor, Schlosser, Bischofstraße 20
Rogosch, Erich, Grubenarb., Paulstr. 57
— Max, Häuer, Teschener Straße 9
— Stanislaus, Maurer, Bromberger Weg 19
— Vinzent, Gastwirt, Halbenstraße 4
Rohde, Viktor, Grubenarb., Teichstr. 19
Rohel, Ludwig, Elektroschweißer, Kleiststraße 26
Rohlf, Karl, Magistratsrat, Adolf-Hitler-Straße 46
Rohlfs, Georg, Materialienverw., Hopfenbuschstraße 2
Rohn, Anton, Eisenbahnarb., Zernikerstraße 9
— Blasius, Werkhelfer, Schulzensteg 1
— Johann, Kalkulator, Kronprinzenstraße 254
— Johann, Rej.-Lok.-Führer, Mathesstraße 13
— Josef, Hüttenarb., Redenstraße 4
— Marie, Witwe, Kanalstraße 31a
— Paul, Wächter, Pfarrstraße 47
— Peter, Obervoitschaffner, Georgstr. 1
Rohner, Walter, Zollass., Pleßer Str. 31
— Wilhelm, Invalide, Heinrichstr. 18
Rohnke, Marie, Witwe, Kronprinzenstraße 2
Rohowski, Anna, Witwe, Pappelweg 11
— Jakob, Häuer, Kronprinzenstraße 549
— Wilhelm, Schmied, Märklinstraße 7
Rohowsky, Richard, Häuer, Solgerstraße 2
— v., Richard, Verw.-Inspr. i. R., Urbanstraße 7
Rohrbeck, Artur, Grub.-Arb., Mackenienstraße 1
— Georg, Badewärter, Schmiedebrücke 30
— Wilhelm, Zimmerhäuer, Dondergasse 13
Roik, Johann, Zimmerer, Pfarrstraße 49
— Marie, Schneidermstr., Urbanstraße 23
— Wilhelm, Grub.-Arb., Cäcilienstr. 1
Roj, August, Bergarb., Humboldstr. 7
— Heinrich, Grubenarb., Norckweg 3
— Paul, Inv., Guidostraße 39
Rojek, Nikodem, Kaufm., Pfarrstr. 21
— Vinzent, Former, Beuthener Str. 67
Rokosch, Paul, Arb., Pfarrstraße 47
Rokus, Erich, Schlosser, Bellenstraße 31
— Klara, o. B., Tannenbergstraße 39
Rokuß, Wilhelm, Kriegsinv., Kleiststr. 16
Rolffs, Walter, Ing., Halbenstraße 18
Rolinski, Paul, Grub.-Arb., Endersdorfer Straße 18
Rolla, Helene, Witwe, Sedanstraße 26a
Rolke, Alfred, Häuer, Kronprinzenstr. 571
— August, Vorarb., Salzbrunnstr. 26
— Richard, Schneidermstr., Kronprinzenstraße 418
— Willi, Friseur, Kanalstraße 23
Roll, Martha, Wwe., Kronprinzenstr. 250
Rolle, Friedrich, Arb., Adolf-Deichsel-Straße 29
— Herbert, Schuhmacher, Pfarrstr. 62a
— Hermann, Schlosser, Skalleystr. 5
— Karl, Monteur, Pfarrstraße 44
— Olga, Arbeiterin, Pfarrstraße 21
— Richard, Sattler, Pfarrstraße 13a
Rollnik, Alfred, Grb.-Arb., Ottiliaestraße 19
— Alois, Fördermann, Wiesenstr. 14
— Alois, Schlosser, Kronprinzenstr. 437
— Anton, Invalide, Pleßer Straße 10
— August, Invalide, Bauernstraße 29
— August, Lokomotivführer, Hubertstr. 2
— August, Rangieraufseher, Kronprinzenstraße 193a
— Bronislawa, Invalidin, Fichtenweg 9
— Edmund, Häuer, Pochhammerstraße 22
— Emanuel, Dreher, Kunzendorfer Straße 25
— Emanuel, Schlosser, Kronprinzenstraße 516
— Erich, Grb.-Arb., Johannes-Vogel-Straße 24
— Ernst, Arbeiter, Wörthstraße 6
— Felix, Maschinist, Querschlag 3
— Georg, Tischler, Holwedestraße 10
— Georg, Vertreter, Kronprinzenstr. 439
— Gertrud, Witwe, Kronprinzenstr. 473
— Heinrich, Grb.-Arb., Winklerstraße 31
— Hubert, Polizei-Hauptwachtmeister, Teichstraße 36
— Johann, Dreher, Kronprinzenstr. 455
— Johann, Ingenieur, Florianstraße 26
— Johann, Invalide, Cäcilienstr. 1
— Johann, Tagearbeiter, Michaelstr. 40b
— Josef, Grubenarb., Dorotheenstr. 63
— Josef, Häuer, Kampfbahnallee 73
— Josepha, Witwe, Krugstraße 11
— Ludwig, Grb.-Arb., Bauernstraße 27
— Martha, Witwe, Doblenweg 64
— Oskar, Grb.-Arb., Kronprinzenstr. 481
— Otto, Angestellter, Emmystraße 27
— Paul, Arbeiter, Adolf-Deichsel-Straße 25
— Paul, Invalide, Kunzendorfer Straße 41
— Paul, Malergehilfe, Barbarastr. 9
— Paul, Pensionär, Zillerstraße 4
— Philipp, Invalide, Kurze Straße 3
— Theodor, Pensionär, Kleiststraße 26
— Thomas, Grb.-Arb., Kampfbahnallee 61
— Wilhelm, Bürogehilfe, Zeißigweg 1
— Wilhelm, Fördermann, Dr.-Nathan-Weg 3
— Wilhelm, Häuer, Lange Reihe 7
Rollny, Peter, Gärtner, Kleiststraße 8
Rollon, Alois, Maich.-Aufseher, Winklerstraße 27
Romainczyk, Josepha, Rentnerin, Grünstraße 3
Romainski, August, Bergmann, Am Anger 3
Romanczyk, Alois, Schlosser, Abstimmungsstraße 2
— Marie, Witwe, Beuthener Straße 9
Romanek, Georg, Grb.-Arb., Alienstr. 7
— Johann, Markenkontr., Konkordiastraße 7
— Josef, Invalide, Redenstraße 4
— Karl, Invalide, Janusstraße 1
— Mathilde, Witwe, Gustloffstraße 17
Romann, Heinrich, Steiger, Annaiegenstraße 6
Romberg, Erich, Dipl.-Ingenieur, Saarlandstraße 10
Rominski, Anton, Invalide, Kronprinzenstraße 157
— Thebäus, Häuer, Gerhard-Wagner-Weg 41

Rommel, Ludwig, Masch.-Meister, Auf der Höhe 10
Ronald, Karl-Hermann, Rohprodukten-kaufmann, Glückaufstraße 10
Ronge, Helene, Büroangest., Cäcilienstr. 1
Ronskowski, Elfriede, Aufräumefrau, Klausberger Straße 10
Roroda, Robert, Glasbläser, Gleiwitzer Straße 10
Rosinczka, Franz, Straßenbahner, Zülfaer Weg 7
Rosinka, Alfons, Forstaufs., Gustav-Freytag-Straße 13
— Paleska, o. Beruf, Steinstraße 4
Rosich, Gertrud, Haushaltsbedienstete, Kronprinzenstraße 162
Roiczak, Alfred, Malergehilfe, Feldstr. 14
— Eduard, Invalide, Kronprinzenstr. 480
— Emil, Rohrleger, Reitzensteinplatz 1
— Engelbert, Bergarb., Bergmannspfad 18
— Erich, Grb.-Arb., Seitenstraße 2
— Heinrich, Fuhrenbegleiter, Röhrigstraße 3
— Jakob, z. Z. Reichsverwaltungsschule, Kronprinzenstraße 579
— Josef, Grb.-Arb., Winklerstraße 19
— Karl, Inv., Kronprinzenstraße 579
— Karl, Maler, Wieienstraße 14
— Roman, Zimmerling, Bunzelstraße 9
— Theodor, Invalide, Röhrigstraße 5
— Valentin, Musiker, Kronprinzenstraße 579
— Viktor, Schlosser, Blücherstraße 13
Rosie, Emil, Schlosser, Kronprinzenstraße 170
Rosemann, Fritz, Expedient, Annaiegenstraße 6
— Gottlieb, Pensionär, Kleiststraße 5
— Hedwig, Witwe, Jeenelstraße 6
Rosenbaum, Cipe, Witwe, Reitzensteinplatz 3
Rosenberger, Albert, Steuersekretär, Adolf-Hitler-Straße 38
— Alfred, Stadtinspektor, Kleiststraße 3
— Arnold, Grb.-Arb., Gartenstraße 20
— Ernst, Arbeiter, Holwedestraße 13
— Georg, Kesselheizer, Friedr.-Wilh.-Straße 12
— Josef, Häuer, Großer Winkel 6
— Josef, Rechnungsdirektor, Saarlandstraße 10
— Josef, Rektor i. R., Urbanistraße 18a
— Philipp, Häuer, Kunzendorfer Str. 23
Rosenblatt, Hermann, Häuer, Janusstr. 1
— Marie, Rentenempf., Adolfstraße 26
— Wilhelm, Inv., Parkstraße 19
Rosenkranz, Georg, Postbeamt., Viktoriastraße 1
Rosetz, Botho, Abteilungssteiger, Röhrigstraße 17
— Emil, Materialienverw. a. D., Röhrigstraße 17
— Josef, Invalide, Uferstraße 1
— Kurt, Kaufm., Kunzendorfer Str. 33
— Margarete, Witwe, Michaelstraße 32
— Wilhelm, Masch.-Techn., Badestostr. 7
Roske, Anton, Inv., Peter-Paul-Str. 13
Roskiewitz, Adam, Rottenmstr., Bergwerkstraße 8
Roskosch, Albert, Inv., Arnoldstr. 15
— Eduard, Bergarb., Bäckerweg 5
— Elisabeth, o. B., Hochbergstraße 15
— Emilie, Wwe., Bäckerweg 5
— Franz, Schlosser, Mendestraße 4
— Heinrich, Angest., Arnoldstraße 15
— Helene, Witwe, Augiastraße 5
— Johann, Inv., Wilhelmstraße 49
— Josef, Inv., Bessenstraße 11
— Max, Grubenarbeiter, Bäckerweg 5
— Oswald, Maurer, Am Wäldchen 8
— Paul, Arbeiter, Feldstraße 12
Roskosch, Roman, Polizei-Oberwachtmeister, Wilhelmstraße 16
— Rudolf, Magazinverwalter, Kapellenstraße 3
Rosner, Franz, Inv., Winklerstraße 14a
— Heribert, Elektr., Mackenienstraße 11
— Josef, Kraftwagenführer, Teschener Straße 14
— Ludwig, Rentner, Klingestraße 3
— Paul, Masch.-Arb., Kleinwächterweg 7
— Theodor, Stadtoberinsp., Dorotheenstraße 87a
— Wilhelm, Vermess.-Techn., Kleinwächterweg 7
Roß, Berta, Buchhalterin, Holwedestr. 27
— Karl, Ing., Kronprinzenstraße 439
— Paul, Karosseriebauer, Kronprinzenstraße 128
— Reinhold, Steiger, Dorotheenstr. 31
— Walter, Elektriker, Kronprinzenstr. 429
Rossa, Alfred, Modelltischler, Beuthener Straße 78
— Eduard, Zimmerhäuer, Euvener Weg 4
— Elisabeth, Witwe, Bauernstraße 63
— Josef, Häuer, Tannenbergstr. 49
— Josef, Werkmstr., Schillingstraße 11
— Karl, Masch.-Wärt., Apenrader Weg 13
— Peter, Rohrleger, Augiastraße 5
— Viktor, Inv., Langemarckstraße 24
— Wilhelm, Angest., Paulstraße 63
Roßmann, Martha, Witwe, Dorotheenstraße 58
Rossolik, Marzellin, Rentner, Grünstr. 3
Rosteck, Thomas, Milchhändler, Kronprinzenstraße 563
Rostek, Emil, Gärtnereibes., Kronprinzenstraße 177

Franz Rostek Gartenbaubetrieb
Kronprinzenstraße 177 • Telefon 3019

— Franz, Milchhändler, Bauernstr. 9
— Franziska, Witwe, Kantstraße 10
— Helene, Ehefrau, Beramannspfad 23
Rostkovius, Arthur, Schlosser, Hegelweg 5
Rosumek, Joh., Inv., Salzbrunnstr. 46
Roiyczka, Marie, Gneisenaustraße 13
Roszuik, Viktor, Häuer, Schulstraße 32
Roszyk, Franz, Fleischbeschauer, Apenrader Weg 9
Roth, Jenny, Witwe, Schlageterstraße 10
— Ernst, Gastwirt, Paulstraße 17
— Ewald, Ing., Kronprinzenstraße 260
— Fritz, Handelsvertr., Kronprinzenstraße 247
— Hildegard, Gastwirtin, Paulstraße 17
— Rudolf, Kaufm., Dorotheenstraße 30
Rothe, Oskar, Arb., Glückaufstraße 22
Rother, Adelheid, Ehefrau, Paulstraße 19
— Albert, Angest., Laurahütter Str. 5
— Alexander, Dreher, Salzbrunnstr. 34
— Alfons, Grubenarb., Hochbergstr. 13
— August, Rohrleger, Eichendorffsweg 25
— Cölestine, Witwe, Beuthener Str. 18c
— Eduard, Grubenarb., Märklinstr. 13
— Elfriede, Rentn., Steinbruchstraße 3
— Emanuel, Lok.-Heizer, Kronprinzenstraße 184
— Emil, Buchhalter, Auf der Höhe 27
— Emilie, Witwe, Hoher Weg 4
— Erich, Arbeiter, Tannenbergstraße 24
— Ernst, Grubenarb., Annaiegenstr. 10
— Ewald, Angest., Kleiststraße 21
— Franz, Arb., Gustav-Freytag-Str. 15
— Franz, Elektro-Ing., Jeenelstraße 1
— Franz, Steinarb., Kronprinzenstr. 336
— Franziska, Witwe, Tannenbergstr. 18
— Friedrich, Fördermaschinist, Dorotheenstraße 45
— Friedrich, Versicherungs-Agent, Fichteweg 7
— Heinrich, Oberheizer, Zillerstraße 10
Rother, Jakob, Aufseher, Königshütter Straße 3
— Jakob, Rentner, Neue Beuthener Straße 4
— Johann, Berginvalide, Dondergasse 10
— Johann, Grubenarb., Märklinstr. 8
— Johann, Inv., Kurze Straße 4
— Josef, Grubenarb., Emmystr. 16
— Josef, Grub.-Inv., Werderstraße 9
— Josef, Hüttenarb., Hochgesandtstr. 13
— Josef, Invalide, Sedanstraße 13
— Josefine, Witwe, Beuthener Str. 46
— Karl, Schneidermstr., Dorotheenstr. 27
— Konstantin, Feuerwehrm., Haldenstr. 14
— Kurt, Kraftfahrer, Beuthener Str. 85
— Leo, Schlosser, Dondergasse 10
— Luise, o. B., Kronprinzenstraße 297
— Marie, Witwe, Kronprinzenstraße 214
— Max, Schlosser, Sedanstraße 25
— Oswald, Grubenarb., Gustav-Freytag-Straße 16
— Paul, Fördermann, Dorfstraße 31
— Paul, Oberheizer, Neue Beuthener Straße 2
— Paul, Rektor, Gustav-Freytag-Str. 40
— Paul, Schlosser, Abstimmungsstr. 21
— Pauline, Witwe, Haldenstraße 12
— Peter, Arb., Eintrachtstraße 4
— Rudolf, Arbeiter, Richthofenweg 25
— Theodor, Grubenarb., Annaiegenstr. 14
— Theodor, Grubenarb., Eichendorffsweg 20
— Theodor, Vekturant, Gneisenaustr. 38
— Theofil, Kutscher, Dittersdorfstr. 18
— Viktor, Holzplatzarb., Dr.-Nathan-Weg 9
— Wilhelm, Aufseher, Saarlandstraße 9
— Wilhelm, Inv., Hochbergstraße 8
— Wilhelm, Volksschullehrer, Gartenstr. 3
Rothkegel, Arthur, Masch.-Steig., Schönaichstraße 2
— Elfriede, Lehrerin, Zedlitzstraße 17
Rothkegel, Heinrich, Kutscher, Moltkestr. 8
— Maria, Mittelschullehrerin, Zedlitzstraße 17
— Walter, Musiker, Neuhofstraße 17
Rothkirch, Oswald, Rentner, Bülowstr. 4
— Robert, Friseur, Bülowstraße 4
Rotkugel, Rich., Arb., Hindenburgstr. 8
Rottau, August, Inv., Märklinstraße 2
Rotte, Johann, Kriminalsekr. a. D., Kronprinzenstraße 254
— Rudolf, Schlosser, Kleiststraße 4
Rotter, Eduard, Pensionär, Gustav-Freytagstraße 8
— Franz, Malermeister, Kampfbahnallee 57
— Franz, Uhrmacher, Beuthener Str. 88
— Friedrich, Fleischer, Gustav-Freytag-Straße 6
— Georg, Bahnhofsarb., Richthofenweg 22
— Gertrud, o. B., Kronprinzenstraße 508
— Gustav, Steuerassistent, Tannenbergstraße 2
— Josef, Bürstenmachermstr., Dorotheenstraße 69
— Karl, Maler, Kronprinzenstraße 4
— Konrad, Häuer, Flutbrücke 5
— Lorenz, Invalide, Teichstraße 18
— Max, Grubenarb., Dittersdorfstr. 5
— Paul, Grubenarb., Beuthener Str. 49
— Paul, Malergehilfe, Gustav-Freytag-Straße 11
— Rotter, Vinzent, Masch.-Arb., Michaelstraße 9a
— Walter, Klempner, Matthiasstraße 33
— Wilhelm, Arb., Gneisenaustraße 38
— Wilhelm, Bergmann, Kronprinzenstraße 177
Rottke, Franz, Pol.-Vers.-Anwärter, Kampfbahnallee 61
Rottmann, Wilhelm, Installationsmeister, Wilhelmstraße 19a

Rozek, Kunigunde, Witwe, Abstimmungsstraße 8
Rozmann, Pauline, Rentn., Gerhard-Wagner-Weg 4
Roy, Josef, Bahnhofsschaffner, Adolf-Deichsel-Straße 20
— Marie, Rentn., Steinbruchstraße 1
Rozainski, Artur, Kraftwagenführer, Am Bach 4
Rozanski, Alfred, Grubenarb., Gneisenaustraße 18
— Franz, Hausbes., Hindenburgstraße 7
— Josef, Invalide, Seilbahnstraße 6
— Martin, Grub.-Arb., Turmstraße 3
— Reinhold, Arb., Kirchstraße 5
Rozek, Alexander, Inv., Dorotheenstr. 83
— Hildegard, Goethestraße 17
— Josef, Zimmerhauer, Kunzendorfer Straße 27
— Paul, Drahtzieher, Schmidtstraße 19a
— Paul, Tagearb., Großer Winkel 3
— Vinzent, Inv., Großer Winkel 3
Roznik, Friedrich, Systemwärter, Wilhelmstraße 26
Rozok, Franz, Arbeiter, Friedrich-Wilhelm-Straße 6
— Simon, Angest., Lange Reihe 7
Rozyczka, Franz, Kaufm., Dorotheenstraße 68
Rubatzki, Josef, Häuer, Zeppelinstr. 1
Rubin, Agnes, Witwe, Dorotheenstr. 45
— Theodor, Inv., Bauernstraße 69
Ruczinski, Alex, Kanaieraufseher, Ludwigsglück-Dreifamilienhaus
Ruczok, Theodor, Inv., Kanalstraße 3
Ruda, Anna, Witwe, Guidostraße 13
— Eduard, Häuer, Kronprinzenstraße 623
— Emilie, Rentn., Am Torbogen 2
— Ernst, Friseur, Kronprinzenstraße 480
— Franz, Grubensteiger, Kronprinzenstraße 395
— Franz, Schlosser, Guidostraße 28
— Georg, Kesselwärter, Kampfbahnallee, Parzelle 127
— Gertrud, Witwe, Guidostraße 13
— Jakob, Pensionär, Heinrichstraße 4
— Josef, Arbeiter, Gustloffstraße 5a
— Klara, Witwe, Jaeichestraße 16
— Leo, Lehrer, Dorotheenstraße 41
— Maximilian, Grubenarb., Dittersdorfstraße 4
— Maximilian, Rohrleger, Hüttenstr. 7
— Olga, Witwe, Dorotheenstraße 96
— Oskar, Kaufm., Kronprinzenstr. 241
— Paul, Grubenarb., Joh.-Vogel-Str. 12
— Richard, Hilfsanschläger, Tannenbergstraße 35
— Theodor, Häuer, Paulstraße 19
— Viktor, Arbeiter, Tannenbergstr. 34a
— Viktor, Inval., Kronprinzenstr. 554
— Wilhelm, Elektriker, Salzbrunnstr. 18
Rudek, Alex, Gasregler, Drosselweg 1
— Alfred, Maschinenarbeiter, Kronprinzenstraße 490
— Edmund, Grubenarb., Krugstraße 21
— Eduard, Häuer, Augustastraße 6
— Franz, Häuer, Kronprinzenstraße 576
— Georg, Techniker, Michaeltorplatz 1
— Johann, Bergarbeiter, Urbanstr. 7
— Johann, Presser, Schecheplatz 11b
— Konrad, Häuer, Rösselsprung 4
— Konrad, Sattlermeister, Pfarrstr. 43
— Ronald, Kaufmann a. D., Florianstraße 26
— Walburga, Witwe, Winklerstraße 20
— Wilhelm, Gartenmeister, Kronprinzenstraße 205
— Wilhelm, Häuer, Bielschowitzer Str. 2
Rudkowski, Georg, Häuer, Bunzelstr. 8
— Johann, Grubenarb., Nietzscheweg 6
— Karl, Invalide, Dorotheenstraße 122
— Konrad, Rohrleger, Dorotheenstr. 122
Rudner, Marie, Witwe, Kirchstraße 6
— Viktor, Grubenarb., Adolfstraße 20
Rudolf, Eduard, Invalide, Pochhammerstraße 21
— Ernst, Grubenarb., Langemarckstr. 27
— Ernst, Invalide, Großer Winkel 1
— Karl, Häuer, Friedrich-Wilhelm-Straße 8
— Viktor, Grubenarb., Großer Winkel 1
— Viktoria, o. B., Großer Winkel 1
Rudoll, Bernh., Landwirt, Kanalstr. 30
— Gregor, Häuer, Kronprinzenstr. 251
— Karl, Grubenarb., Hilgerstraße 5
— Paul, Arbeit., Adolf-Deichsel-Str. 37
— Sophie, o. B., Tannenbergstraße 10
Rudolph, Max, Amtsgehilfe a. D., Kantstraße 11
— Otto, Konditor, Myslowitzer Str. 5
— Wilhelm, Angest., Hegelweg 6
Rudzik, Karl, Invalide, Paulstraße 53
Rudziok, Karl, Grubenarb., Wörthstr. 8
— Viktor, Grubenarb., Kronprinzenstraße 548
Rudzki, August, Arbeiter, Gustav-Freytag-Straße 18
— Emma, Witwe, Oskar-Schlitter-Straße 2
— Heinrich, Kaufmann, Pfarrstraße 48
— Johann, Arbeiter, Zeppelinstraße 3
— Konrad, Bauführ., Kampfbahnallee 77
— Paul, Destillateur, Bauernstraße 24
— Pauline, Rentnerin, Grünstraße 2
Rudzok, Hedwig, Witwe, Schecheplatz 4
— Johann, Kaufmann, Schecheplatz 5
— Karl, Elektro-Schweißer, Beuthener Straße 63
— Linda, Witwe, Paulstraße 26
— Marie, Witwe, Kronprinzenstr. 450
Rückert, Johann, Inv., Friedhofstr. 1a
— Paul, Invalide, Paulstraße 57
— Stephan, Vekturant, Laurahütter Straße 2
— Wilhelm, Masch.-Wärter, Dorotheenstraße 87
Rüdiger, Bernhard, Schlosser, Kronprinzenstraße 556
— Franz, Lehrer, Dorotheenstraße 22
— Reinhold, Grubenarb., Ziethenstr. 1a
— Reinh., Polizeibeamter, Urbanstr. 13b
Rüffer, Max, Invalide, Michaelstraße 3a
Rum, Anna, o. B., Lessingstraße 1
— Eusebius, Schmied, Kunzendorfer Straße 28
— Georg, Grubenarb., Scharnhorststr. 1
— Isidor, Hüttenarb., Gneisenaustr. 29
— Max, Oberhäuer, Kalidestraße 4
Rumminger, Karl, Fabrikeiger, Rheinbabenstraße 2
Rumpel, Daniel, Kaufmann, Dorotheenstraße 56
— Johann, Böttchermeister, Barbarastraße 17
— Karl, Werkarbeiter, Roonstraße 2
Runschke, Marie, o. B., Heinrichstraße 8
Rupp, Kurt, Grubenarb., Schulstraße 26
Ruppel, Heinz, Dipl.-Ing., Promenadenweg 1a
Ruppelt, Johann, Inval., Arnoldstr. 23
Ruppert, Karl, Schlosser, Kampfbahnallee, Parzelle 47
Ruppik, Pauline, o. B., Wilhelmstr. 24a
— Johann, Inv., Kronprinzenstraße 548
Rupprecht, Josef, Krim.-Ass., Meisenweg 23
— Josef, Schlosser, Zechenstraße 1
Rurainski, Wilhelm, Büroassistent, Florianstraße 26
— Klara, Rentnerin, Urbanstraße 15
Ruschin, Albert, Arbeiter, Viktoriastr. 18
— August, Drahtzieher, Adolf-Deichsel-Straße 26
— Franziska, Witwe, Ernststraße 3
Ruschin, Josef, Elektriker, Schulstr. 12
— Max, Invalide, Scharnhorststraße 5
Ruschke, Joh., Inv., Tannenbergstr. 91
Rusitzki, Eduard, Schlosser, Dohlenweg 77
— Ernst, Probenehmer, Robert-Koch-Straße 10
— Hildegard, Witwe, Pfarrstraße 7
— Marie, Witwe, Kronprinzenstraße 32
Ruske, Paul, Grubenarb., Mackensenstraße 5
Rusniok, Anton, Hüttenarb., Thorner Weg 31
Ruß, Karl, Arbeiter, Friedrich-Wilhelm-Straße 11
Russek, Anastasia, Witwe, Ziethenstr. 1a
— August, Invalide, Tannenbergstraße 6
— Elfriede, Köchin, Schönaichstraße 11
— Elisabeth, Verkäuferin, Schmidtstr. 12
— Franz, Invalide, Kronprinzenstr. 181
— Franz, Invalide, Talstraße 14
— Ignaz, Invalide, Kronprinzenstr. 550
— Johann, Arbeiter, Hüttenstraße 13
— Johann, Invalide, Augiastraße 5
— Johann, Inval., Tarnowitzer Str. 11
— Johann, Inval., Tannenbergstr. 34a
— Johann, Invalide, Weinkopfstraße 1
— Karl, Hausbes., Kronprinzenstr. 550
— Nikolaus, Grubenarb., Hochgesandtstraße 26
— Otto, Bauführer, Saarlandstraße 14
— Paul, Invalide, Hüttenstraße 10
— Philipp, Grubenarb., Ziegelstraße 5
— Richard, Füller, Beuthener Str. 33
— Stanislaus, Richtmeister, Kampfbahnallee, Parzelle 13
— Viktor, Maler, Oskar-Schlitter-Straße 10
— Wilhelm, Inval., Kronprinzenstr. 550
— Wilhelm, Maurer, Liebigstraße 2
Rustin, Alfred, o. B., Pfarrstraße 40
— Florentine, Händlerin, Pfarrstr. 46
— Richard, Invalide, Kanalstraße 8d
— Sophie, Rentnerin, Gustav-Freytag-Straße 9
— Wilhelm, Invalide, Hochgesandtstr. 18
Rust, Wilh., Stadtinsp., Bielitzer Str. 1
Rutka, Max, Tagearb., Kornerstr. 11
— Rosalie, Witwe, Guidostraße 30
Rutka, Max, Grubenarb., Tannenbergstraße 91
— Richard, Maler, Heinrichstraße 45
Rutka, Joh., Steinsetzer, Pfarrstraße 5
Rutzki, Alois, Häuer, Burchardistraße 3
— Anton, Invalide, Schecheplatz 4
Ruzok, Marie, Wwe., Ad.-Deichsel-Str. 5
Rybold, Karl, Kesselschmied, Goethestr. 8
Ryba, Karl, Bergarb., Ottiliaestraße 17
— Paul, Grubenarb., Guidostraße 10
Rybaß, Joh., Schuhmacher, Turmstraße 2
Rybasch, Konstantin, Arbeiter, Langemarckstraße 19
— Paul, Grubenarb., Matthiasstraße 19
Rybczyk, Johann, Schmied, Beuthener Straße 64
— Lukas, Invalide, Schillingstraße 8
— Valeska, Witwe, Schillingstraße 1
Rybka, Anton, Grubenaufseher, Eichendorffweg 85
— Ewald, Gastwirt, Wilhelmstraße 25
— Georg, Elektriker, Humboldstraße 5
— Hedwig, o. B., Heinrichstraße 43
— Max, Häuer, Nikolaier Straße 2
— Max, Postschaffner, Wilhelmstraße 19
— Paul, Kaufmann, Sedanstraße 23
— Richard, Bohrer, Weinkopfstraße 8
— Richard, Postschaffner, Sedanstr. 13
Rybniker, Franz, Tapezierer, Wilhelmstraße 24
— Josef, Arbeiter, Bismarckstraße 14
Rybol, Thomas, Grubenlokomotivführer, Finkenweg 20

Rybold, Hermann, Invalide, Teschener Straße 12
— Richard, Maler, Sedanstraße 9
— Walter, Kohlenexpedient, Teschener Straße 12
Ryborz, Edmund, Grubenarb., Holteistraße 10
— Franz, Invalide, Gartenstraße 23
— Franz, Maurer, Konradstraße 1
— Franz, Telephonist, Gartenstraße 19
— Nikodem, Grubenarb., Kronprinzenstraße 423
Ryboich, Elisabeth, o. B., Gartenstraße 15
Ryborich, Wilh., Grubenarb., Gieschestraße 10
Rychlik, Paul, Arbeiter, Konradstraße 9
— Peter, Invalide, Siedl. v. 4. Juli 24b
— Peter, Schriftsetzer, Werderstraße 22
Rydzek, Alois, Bäckermeister, Eintrachtstraße 1
— Max, Fleischermeister, Bergstraße 1
Rzeidihawiki, Johann, Maurer, Gustav-Freytag-Straße 28a
Rygol, Johann, Bergarbeiter, Abstimmungsstraße 18
— Paul, Bergmann, Kleiner Winkel 3
— Wilhelm, Reichsbahngehilfe, Bergwerkstraße 5
Rymarczyk, Hedwig, o. B., Wilhelmstr. 10
— Johann, Malermstr., Annabergstr. 11
— Paul, Maschinenarb., Gründlerstr. 5
— Peter, Maler, Klausberger Straße 12
— Robert, Dreher, Annastraße 7
Rymiorz, August, Grubenarb., Bielschowitzer Straße 12
— Jos., Grubenarb., Salzbrunnstr. 1
— Joh., Invalide, Winklerstraße 23
Rypka, Josef, Angest., Jeenelstraße 4
Rorko, Franz, Maurer, Pfarrstraße 25
— Pauline, Ehefrau, Kampfbahnallee, Parzelle 34
Rzichka, Alfred, Kraftwagenführer, Heinrichstraße 72a
— Alois, Arbeiter, Gustav-Freytag-Straße 11
— Bernhard, Häuer, Grenzstraße 8
— Friedrich, Grubenarb., Fiebigstraße 1
— Johann, Häuer, Teichstraße 20
— Josef, Dachdecker, Haldenstraße 5
— Josef, Fördermann, Röhrigstraße 5
— Karl, Invalide, Röhrigstraße 5
— Klara, Invalide, Guidostraße 3
— Mathilde, Witwe, Haldenstraße 5
— Rudolf, Grubenarb., Pfarrstraße 45
Rybiok, Johann, Kraftwagenführer, Reitzensteinplatz 2
Ryß, Karl, Arb., Kronprinzenstr. 532
Rytzmann, Klemenz, Arbeiter, Weinkopfstraße 8
Rzaczek, Anton, Grubenarb., Bismarckstraße 4
— Emil, Klauber, Dorfstraße 52
— Marie, Witwe, Dorfstraße 50
— Viktor, Grubenarb., Dondergasse 11
Rzany, Ignaz, Grubenarb., Moltkestr. 17
Rzegotta, Ludwig, Justizsekretär, Hatzfeldstraße 5
Rzegotta, Wilhelm, Grubenarb., Endersdorfer Straße 11
Rzempel, Jos., Fleischermeister, Schillingstraße 23
— Julie, Witwe, Beuthener Straße 30
Rzepczyk, Peter, Invalide, Oskar-Schlitter-Straße 3
— Viktor, Angest., Kleiststraße 13
Rzepka, Alex, Zimmerh., Teschener Str. 3
— Anton, Anschläger, Neue Beuthener Straße 6
— Anton, Arbeiter, Friedrichstraße 18
— Anton, Oberpostschaffner, Heinrichstraße 60
— Antonie, Witwe, Teschener Straße 6
Rzepka, Aug., Koksarb., Langemarckstr. 32
— Auguste, Witwe, Kolonieстraße 2
— Elfriede, Arbeiterin, Heinrichstr. 66
— Emil, Häuer, Mackenstraße 13
— Felix, Invalide, Bergstraße 2
— Franz, Kaufmann, Holwedestraße 8
— Genoveva, Witwe, Weinkopfstraße 5
— Hedwig, Witwe, Schecheplatz 5
— Hedwig, Witwe, Werkplatz 1
— Johann, Arbeiter, Schlachthofstr. 2
— Johann, Schmied, Lerchenweg 192
— Josef, Fleischermeister, Bauernstr. 6
— Josef, Grubenarb., Pfarrstraße 46
— Josef, Invalide, Hochbergstraße 7
— Julie, Witwe, Eichendorffweg 79
— Konstantine, Witwe, Werderstraße 35
— Margarete, Witwe, An der Josefskirche 6
— Marie, Witwe, Beuthener Straße 35
— Paul, Angestellter, Kirchstraße 1
— Paul, Kraftfahrer, Hochgesandtstr. 20
— Stephan, Grubenarb., Werderstr. 35
— Theodor, Schmied, Auf der Höhe 13
— Theodor, Techniker, Wilhelmstraße 55
— Theophil, Invalide, Hochgesandtstr. 26
— Valeska, o. B., Hochbergstraße 10
— Viktor, Invalide, Schillingstraße 2
— Viktor, Schuhmacher, Schecheplatz 11b
Rzepra, Viktor, Schuhmacher, Heinitzstraße 10
Rzesatz, Wilhelm, Inv., Werderstr. 29
Rzesnitzek, Gertrud, Witwe, Dorfstr. 46
— Johanna, Witwe, Turmstraße 1
— Vinzenz, Grubenarb., Bauernstr. 29
Rzeszonek, Karl, Polizeiobermeister, Kronprinzenstraße 571
Rzitka, Johann, Inv., Heinrichstraße 47a
Rzittka, Alfons, Arbeiter, Beuthener Straße 55
— Emil, Elektromonteur, Annastr. 1
— Julie, Witwe, Beuthener Straße 32
— Max, Elektriker, Beuthener Str. 95
Rzodetzko, Anton, Grubenarb., Dorotheenstraße 114
— Franz, Grubenarb., Adolfstraße 31
— Johann, Inval., Kronprinzenstr. 409
Rzondetzko, Edmund, Inval., Paulstr. 16
— Paul, Invalide, Paulstraße 47
— Vinzenz, Invalide, Holwedestraße 12
Rzondzik, Josef, Kutscher, Wiesenstr. 1
Rzonia, Johann, Richtmeister, Schönwälder Straße 50
Rzychon, Bernhard, Rohrleger, Damaschkestraße 25
— Ludwig, Badewärter, Pochhammerstraße 4
Rzydzik, Johann, Invalide, Kronprinzenstraße 167
Rzygott, Rudolf, Grubenarb., Schössenweg 4
Rzymann, Franz, Inv., Seilbahnstr. 19
— Herbert, Grubenarb., Mathesstraße 15
— Johann, Arbeiter, Mathesstraße 15
— Josef, Häuer, Gleiwitzer Straße 2
— Karl, Bergmann, Fiebigstraße 4
— Susanne, Rentnerin, Konkordiastr. 4
Rzymek, Franz, Invalide, Endersdorfer Straße 5
Rzytka, Monika, Witwe, Körnerstraße 9
— Paul, Grubenarb., Mackenstraße 7
— Richard, Grubenarb., Röhrigstraße 28
— Rudolf, Tagearbeiter, Matthiasstr. 4
Rzytzek, Johann, Invalide, Kattowitzer Straße 17

Spare heizelten, auch du mußt damit rechnen nur beschränkte Zeit deines Lebens erwerbsfähig zu sein.

Stadtsparkasse zu Hindenburg OS.

S

Sabais, Anton, Büroangest., Heinrichstraße 11
Saballa, Maximilian, Häuer, Hüttenstraße 1
Sabas, Bernh., Zollasst., Borowikiweg 6
Sabasch, Emil, Invalide, Sandstraße 8
— Emma, Witwe, Michaelstraße 12c
— Franz, Schuhmacher, Friedhofstraße 9
— Heinrich, Grubenarb., Hilgerstraße 1
— Marie, Witwe, Teschener Straße 10
— Peter, Bergmann, Friedhofstraße 9
— Richard, Arbeiter, Kronprinzenstraße 413
— Vinzenz, Arbeiter, Lange Reihe 7
Sabisch, Paul, Rechnungsführer, Kolonieстraße 16
Sablik, Hans, Lehrer, Schillingstraße 12
Saborowitz, Martha, Witwe, Tannenbergstraße 11
Sabotta, Heinrich, Lehrhäuer, Pochhammerstraße 17
— Paul, Invalide, Tannenbergstr. 5
Sacha, Alfred, Häuer, Hopfenbuschstr. 18
— August, Arbeiter, Glückaufstraße 2
— Maria, Witwe, Bahnhofstraße 7
— Walter, Grubenarb., Hopfenbuschstraße 18
Sacher, August, Kaufm., Gartenstraße 16
— Edmund, Schlosser, Gerhard-Wagner-Weg 44
— Josef, Anschläger, Tannenbergstr. 6
— Karl, Buchhändler, Urbanstraße 18b
— Paul, Häuer, Dorfstraße 31
— Wilhelm, o. B., Finkenweg 8
Sacherazki, Wilhelm, Grubenarbeiter, Ottiliaestraße 13
Sachnik, Albin, Arbeiter, Kantstraße 18
— Elfriede, o. B., Adolfstraße 26
— Franz, Invalide, Großer Winkel 4
— Franz, Häuer, Am Wäldchen 3
— Rudolf, Maschinenkonstrukteur, Meisenweg 41
— Stephan, Grubenarbeiter, Guidostraße 14
— Thomas, Invalide, Am Wäldchen 3
— Viktor, Reisevertreter, Meisenweg 31
— Walter, Grubenarb., Am Wäldchen 3
Sachs, Martha, Witwe, Mühlstraße 12
Sachse, Fritz, Chemiker, Wilhelmstr. 2
Sachweh, Albert, Kronprinzenstraße 437
Sack, Erhard, Arbeiter, Gründlerstr. 4
— Rudolf, Baumeister, Bergwerkstr. 14
Sackry, Max, Angest., Hardenbergweg 1
Sacksier, Karl, Pumpenwärter, Adolf-Deichsel-Straße 15
Sadlo, Johann, Invalide, Am Haa 1
— Max, Grubenarb., Röhrigstraße 24
— Rudolf, Ziegeleibes., Neuhofstraße 27
— Thomas, Arbeiter, Werkplatz 1
Sadlok, Josef, Vorarbeiter, Johannes-Vogel-Straße 25
Sadlon, Maria, Ordensschwester, Kronprinzenstraße 448
Säudig, Helene, Ehefr., Dorotheenstr. 2
Sänger, Oswald, Rechtsberater, Schecheplatz 3
Sagan, Anna, o. B., Siedlung vom 4. Juli, Baracke 11c
— Veronika, Witwe, Lange Reihe 5
Sagner, Kurt, Bergverw., Delbrückstr.
Sagolla, Eduard, Maurer, Dorotheenstraße 31
— Franziska, Witwe, Kronprinzenstr. 269
Sagraj, Anna, Witwe, Hüttenstraße 11
— Karl, Grubenarb., Bischofstraße 18
— Rudolf, Tagearb., Teschener Str. 20
Sabor, Peter, Dachdecker, Gerichtsstr. 13
Sajak, Max, Grubenarb., Körnerstr. 3
— Theodor, Fuhrhalter, Gartenstraße 8

Sajons, Florian, Tiefbauarbeiter, Kronprinzenstraße 118
Sajiczek, Josef, Kaufmann, Fiebigstr. 4
Sajonz, Franz, Kaufmann, Teichstr. 1a
— Ludwig, Grubenarb., Yorckweg 5
Sakraida, Anton, Häuer, Schulstraße 36
— Emanuel, Arbeiter, Friedensstraße 55
— Franz, Grubenarb., Kunzendorfer Straße 25
Sakry, Josef, Hausbes., Kronprinzenstraße 13
Sakwerda, Raimund, Kaufmann, Knurower Straße 53
Salainczyk, Franz, Maurer, Robert-Blum-Straße 26
Salamon, Martin, Füller, Abstimmungsstraße 26
— Paul, Invalide, Dorotheenstraße 100
— Sally, Vertreter, Schecheplatz 11a
— Wilhelm, Steiger, Beuthener Str. 75
Salanga, Adolf, Maurer, Siedlung vom 4. Juli 13c
— August, Schuhmacher, Kronprinzenstraße 237
Salbert, Alfons, Reichsbahnschlosser, Bergwerkstraße 11
— Alfred, Rentner, Kronprinzenstr. 477
— Anton, Invalide, Werderstraße 12
— Hedwig, Witwe, Redenstraße 4
— Johann, Weichensteller, Luisenstraße 4
— Maria, Küchenmädchen, Kronprinzenstraße 448
— Marie, o. B., Kronprinzenstraße 469
— Mathilde, Witwe, Hardenbergweg 19
— Peter, Elektriker, Lichter Hag 14
— Robert, Kesselschmied, Kronprinzenstraße 330
— Vinzenz, Arbeiter, Bismarckhütter Straße 18
Salbmann, Friedrich, Arbeiter, Gneisenaustraße 15
Salewski, Gertrud, o. B., Florianstraße 3
Salinger, Alois, Händler, Lerchenweg 14
Salinger, Eduard, Inval., Werderstr. 23
— Hedwig, Witwe, Beuthener Str. 27
— Viktor, Postschaffner, Werderstraße 18
Sallen, Heinrich, Direktor, Schloßstr. 5
Salwiczek, Auguste, Witwe, Florianstr. 1
— Auguste, Witwe, Heinrichstraße 9
— Auguste, Witwe, Wilhelmstraße 21
— Bronislawa, Witwe, Kronprinzenstraße 531
— Johann, Grubenarb., Kaiserstraße 1
— Johann, Invalide, Emmastraße 26
— Josef, Rentner, Wilhelmstraße 21
— Ludwig, Grubenarbeiter, Alienstr. 2
— Martha, Witwe, Bielitzer Straße 9
— Max, Arbeiter, Florianstraße 1
— Richard, Kraftwagenführer, Wilhelmstraße 21
— Valeska, Witwe, Holwedestraße 16
Salwig, Erich, Häuer, Rösselsprung 11
— Franziska, Witwe, Zechenstraße 1
— Johann, Inval., Bergmannspfad 12
— Robert, Zimmerhäuer, Bunzelstr. 1
Salwik, Anna, Ehefrau, Bielschowitzer Straße 2
— Georg, Häuer, Bergmannspfad 9
— Johann, Schlosser, Saarlandstraße 9
Salwitzek, Peter, Grubenarbeiter, Nietzschewea 5
— Wilhelm, Grubenarbeiter, Gustav-Freytag-Straße 13
Salzburg, Emil, Pförtner, Glückaufstr. 27
— Herbert, Installateur, Schlageterstr. 11
— Roman, Arbeiter, Klausberger Str. 6
Salzbrunn, Albine, Witwe, Dorotheenstraße 94
— Karl, Grb.-Arbeiter, Rösselsprung 2
— Norbert, Registrator, Schulstraße 3
Salzgeber, Leo, Seilermeister a. D., Urbanstraße 18
Salzgeber, Reinh., Beamt., Glückaufstr. 3
Sambale, Franz, Grubenarbeiter, Steinhoffstraße 2
— Franz, Schausteller, Gustav-Freytag-Straße 11
— Josef, Lehrer, Adolf-Hitler-Str. 51
— Josef, Schausteller, Kattowitzer Str. 9
— Paul, o. B., Gustav-Freytag-Str. 11
— Philipp, Häuer, Gustav-Freytag-Str. 1
Samberger, Hedwig, Konrektorin, Kronprinzenstraße 237
Samet, Hella, Witwe, Schecheplatz 11
— Wolf, Kaufmann, Schecheplatz 11
Samisch, August, Häuer, Oskar-Schlitter-Straße 4
— Bruno, Häuer, Talstraße 6
— Johann, Häuer, Mühlstraße 21
— Karl, Grb.-Arb., Beuthener Str. 80
— Maria, Verkäuf., Beuthener Str. 80
— Peter, Häuer, Märklinstraße 4
— Robert, Rentn., Osk.-Schlitter-Str. 12
— Viktor, Häuer, Osk.-Schlitter-Str. 10
Samol, Alexander, Zimmerhäuer, Pappelweg 15
— Hedwig, Witwe, Guidostraße 4
— Josef, Arbeiter, Gründlerstraße 2
— Josef, Arbeiter, Arnoldstraße 21
— Katharina, Witwe, Gieschestraße 12
— Nikolaus, Inval., Kronprinzenstr. 529
— Reinhold, Stadtinspektor, Alsenstr. 14
— Roman, Kraftwagenführer, Kronprinzenstraße 405
Samter, Julian, Kaufmann, Schecheplatz 11
Sander, Emil, Kaufm. Angestellter, Kronprinzenstraße 328
— Friedrich, Invalide, Barbarastraße 8
— Josef, Maschinenwärt., Schillingstr. 23
— Karl, ohne Beruf, Matthiasstraße 33
— Klara, Rentnerin, Goethestraße 8
— Richard, Rentner, Bielitzer Straße 5
Sandek, Helmut, Steuerinspektor, Bielitzer Straße 18
Sandera, Alexander, Inval., Dorfstr. 26
— August, Häuer, Dorfstraße 52
Sandmann, Gustav, Kriminalassistent, Hatzfeldstraße 5
Sanerra, Kurt, Büroangest., Schillerstr. 1
Sanner, Josef, Häuer, Wilhelmstr. 45
Santura, Valeska, Witwe, Dorfstraße 47
Sapia, Paul, Invalide, Borsiastraße 7
— Roman, Häuer, Joh.-Vogel-Str. 5
— Simon, Rentner, Ulerstraße 4
— Sophie, Witwe, Werderstraße 6
— Wilhelm, Schlosser, Paulstraße 3
Sapich, Anna, Ehefrau, Oskar-Schlitter-Straße 8
— Franz, Hilfsmont., Beuthener Str. 76
Sapik, Fritz, Invalide, Wiesenstraße 17
— Richard, Grb.-Arb., Kleiner Winkel 3
Sappok, Emilie, Witwe, Werderstraße 37
Sarach, Anna, Witwe, Gartenstraße 1
Sarnes, Adelheid, o. B., Plesser Str. 12
— Albert, Pensionär, Ottiliaestr. 7
— August, Dipl.-Ing., Promenadenweg 2
— Georg, Rohrleger, Ottiliaestraße 7
— Josef, Fördermann, Wiesenstraße 11
— Josef, Invalide, Salzbrunnstraße 8
— Käthe, ohne Beruf, Ottiliaestraße 7
— Karl, Invalide, Kronprinzenstr. 482
— Max, Elektromont., Ottiliaestraße 7
— Nikolaus, Maurer, Goethestraße 29
— Pauline, Laborantin, Fiebigstraße 5
— Karl, Invalide, Kronprinzenstr. 482
Sarnetzki, Franz, Arbeiter, Gustav-Freytag-Straße 11
— Irma, Telephonistin, Kampfbahnallee 3
— Paul, Vollziehungs-Beamter a. D., Stollenstraße 13
Sarski, Antonius, Kupferschmied, Wilhelmstraße 28
— Franziska, Geschäftsinhaberin, Kronprinzenstraße 447
Sarski, Paul, Fleischermeister a. D., Bauernstraße 24
Sarsky, Franz, Fleischermeister, Weinkopfstraße 1
— Josef, Heizer, Flurstraße 11
— Karl, Lohnbuchh., Beuthener Str. 38
— Wilhelm, Hobler, Räuschstraße 4
Sasowsky, Paul, Elektromonteur, Kronprinzenstraße 375
Sassin, Emil, Klempner, Paulstraße 45
— Ernst, Arbeiter, Gneisenaustraße 18
— Georg, Dachdecker, Sedanstraße 4
— Max, Tischler, Sedanstraße 4
Satternus, Karl, Elektr., Friedhofstr. 1b
Satura, Peter, Lokführer, Schmidtstr. 16
Saturnus, Heinr., Dreher, Jaeschkestr. 14
— Herbert, Betriebsassistent, Laurahütter Straße 5
— Mathilde, Aufräumefrau, Kronprinzenstraße 502
— Oskar, Former, Pochhammerstr. 19
— Robert, Oberpostschaffner, Kronprinzenstraße 582
— Rosalie, Witwe, Kronprinzenstr. 544
Sozawitzny, Alfred, Arbeiter, Gustav-Freytag-Straße 15
Satzek, Anna, Witwe, Beuthener Str. 35
Satzki, Agnes, Witwe, Winklerstraße 19
— Franz, Häuer, Grünstraße 3
— Friedrich, Maschinenarbeiter, Pochhammerstraße 24
— Johann, Heizer, Joh.-Vogel-Str. 6
— Petronella, Witwe, Pochhammerstr. 23
— Wilh., Kraftwagenf., Pochhammerstr. 7
Sauer, Benedikt, Invalide, Annastr. 10
— Bruno, Werkmeister, Bahnstraße 11
— Friedrich, Schlafhausverwalter, Saarlandstraße 12
— Georg, Pensionär, Gartenstraße 3
— Johann, Pensionär, Saarlandstraße 5
— Josef, Dipl.-Ing., Parisiusstraße 10
— Josef, Häuer, Mollstraße 5
— Max, Pol.-Oberwmstr., Lange Reihe 3
— Olga, Witwe, Guidostraße 17
— Paul, Arbeiter, Viktoriastraße 12
— Paul, Portier, Annastraße 1
— Richard, Revisor, Dorotheenstraße 52
— Richard, Schlossermstr., Barbarastr. 9
— Viktor, Invalide, Märklinstraße 4
— Wilhelm, Arbeiter, Beuthener Str. 19
Sauske, Erich, Polizeihauptwachtmeister, Sperlingsweg 5
Sawislo, Josef, Rentner, Fleischerweg 21
Schaal, Karl, Rentner, Teschener Str. 9
Schabig, Johanna, Büroangestellte, Schmidtstraße 6a
Schabliski, Agnes, Witwe, Stollenstr. 10
— August, Fördermasch., Mathesstr. 3
— Georg, Bäckermeister, Bülowstraße 7
— Georg, Grubenlokführer, Grenzstr. 4
— Gertrud, Händlerin, Plesser Str. 1
— Josef, Häuer, Teichstraße 81
— Josef, Invalide, Bunter Hof 23
— Josef, Schausteller, Heinrichstraße 88
— Marie, Arbeiterin, Kaiserstraße 2
— Rosa, Händlerin, Barbarastraße 3
— Viktor, Bäckermeister, Stollenstraße 10
— Vinzent, Kraftfahrer, Pestalozzistr. 7
Schaban, Jos., Inv., Endersdorfer Str. 7
Schacher, Olga, Witwe, Fiebigstraße 2
Schachler, Alois, Fleischermeister, Kronprinzenstraße 281
Schachteli, Dorothea, Wwe., Cäcilienstr. 1
Schade, August, Bergarb., Lessingstr. 7
Schadly, Paul, Arb., Beuthener Str. 100
Schady, August, Invalide, Mollstraße 3
— Bruno, Kraftwagenf., Annabergstr. 13
— Johann, Grb.-Arb., Wiesenstraße 22
— Paul, Rohrleger, Lindenstraße 14
— Viktor, Arbeiter, Kronprinzenstr. 238
— Viktor, Grubenarbeiter, Arnoldstr. 20
Schädel, Margar., Lehrerin, Adolfstr. 2a

Schaefer, Arnold, Elektriker, Kampfbahnallee, Parzelle 229
— Johannes, Ingenieur, Stollenstraße 1
— Josef, Arbeiter, Dorotheenstraße 72
— Paul, Schlosser, Kapellenstraße 1
— Pauline, Witwe, Friedhofstraße 25
Schaefer, Alfred, Bürovorsteher, Beuthener Straße 56
— Alois, Eisendreher, Paulstraße 43
— Emil, Biergroßhdlr., Michaelstr. 14
— Johann, Arbeiter, Kattowitzer Str. 21
— Johann, Invalide, Friedhofstraße 12
— Dr., Josef, Rechtsanwalt, Dorotheenstraße 2
— Karl, Rentner, Dorotheenstraße 87b
— Maria, Witwe, Kronprinzenstraße 439
— Marie, o. B., Kampfbahnallee, Parzelle 29
— Marie, Rentnerin, Teichstraße 26
— Marie, Witwe, Heinrichstraße 70
— Paul, Rentner, Adolfstraße 8
— Peter, Eisendreher, Hilgerstraße 7
— Stanislaus, Treber, Heinrichstr. 74a
— Wilhelm, Malermstr., Ziegeleiweg 3
Schaeffer, Walter, Arb., Am Anger 11
Schaffner, Job., Klempn., Gustloffstr. 2
Schafarczok, Albin, Rentner, Beuthener Straße 7
— Alois, Arbeiter, Schlachthofstraße 5
— August, Invalide, Torfstraße 24
— Elisabeth, ohne Beruf, Pfarrstraße 19
— Erich, Bergmann, Pfarrstraße 15
— Erich, Schlosser, Beuthener Str. 29
— Franz, Grb.-Arb., Beuthener Str. 89
— Franz, Arbeiter, Kronprinzenstr. 516
— Franziska, Witwe, Goethestraße 17
— Franziska, Witwe, Krugstraße 8
— Friedrich, Füller, Arnoldstraße 13
— Hubert, Elektriker, Schillingstraße 3
— Johann, Grb.-Arb., Märklinstraße 6
— Johann, Invalide, Werderstraße 22
— Johann, Rentner, Neue Straße 4
— Marta, Oberin, Kleinkinderschule im Park der Donnersmarckhütte
— Osk., Hausverw., Klausberger Str. 12
— Stephan, Grb.-Arb., Langemarckstr. 21
Schäfel, Anna, Witwe, Weinkopfstr. 8
Schäfert, Agn., Hebamme, Schmidtstr. 12
— Max, Stadtsekretär, Schmidtstraße 12
— Wilhelm, Arbeiter, Schmidtstraße 12
Schafflik, Alfons, Techn. Rb.-Assistent, Hüttenstraße 13
— Gerhard, Grb.-Arb., Bischofstraße 5
— Johann, Pensionär, Hüttenstraße 13
— Karl, Invalide, Bischofstraße 50
— Margarete, o. B., Rösselsprung 2
— Richard, Angestellter, Bäckerweg 3
Schaffner, Amalie, Witwe, Beuthener Straße 99
Schaffranek, Joh., Schloss., Kanalstr. 9a
— Emil, Rektor, Mittelstraße 1
— Florentine, Witwe, Werderstraße 25
— Josef, Grubenarb., Zerniker Str. 17
— Gisela, Mittelschullehrerin, Adolfstr. 8
— Karl, Arbeiter, Pfarrstraße 6
— Max, Grubenarb., Barbarastraße 6
— Paul, Konditor, Kronprinzenstr. 160
— Polly, Lehrerin, Adolfstraße 8
Schaffraniez, Gertrud, Witwe, Dorotheenstraße 47
— Johann, Häuer, Wiesenstraße 11
— Magdalene, Rentnerin, Gartenstr. 31
— Theophil, Bergarb., Salzbrunnstr. 8
Schaffrath, Fridolin, Maschinentechniker, Bismarckhütter Straße 14
— Karl, Masch.-Steig., Kronprinzenstraße 406
Schaffron, Ida, Witwe, Körnerstr. 17
Schafraniez, Erich, Grubenarbeiter, Abstimmungsstraße 7
— Robert, Aufseher, Abstimmungsstr. 7
Schajor, Karl, Bergarb., Thorner Weg 20
— Richard, Grubenarb., Gartenstr. 21
Schajor, Viktor, Inval., Lindenstraße 14
Schalasta, Alfons, Grubenarbeiter, Barbarastraße 35
— Franz, Schlosser, Holwedestraße 10
— Georg, Mittelschullehrer, Dorotheenstraße 73
— Josef, Invalide, Körnerstraße 11
Scholetzki, Anna, Witwe, Kanalstr. 31b
— Anton, Rentenempf., Gustloffstr. 18
— Elisabeth, Witwe, Sedanstraße 15
— Franz, Arbeiter, Grünstraße 5
— Franz, Hüttenarbeiter, Haldenstr. 3
— Fritz, Grubenarb., Hochgesandtstr. 14
— Hedwig, Witwe, Glückaufstraße 19
— Hedwig, Witwe, Haldenstraße 3
— Heinrich, Arbeiter, Haldenstraße 3
— Johann, Grubenarbeiter, Grenzstr. 1
— Johann, Grubenarbeiter, Mendestr. 8
— Johann, Invalide, Hochgesandtstr. 28
— Josef, Fleischer, Pfarrstraße 21
— Josef, Kanalarbeiter, Florianistraße 1
— Dr. Leo, Magistratsrat, Parisiusstraße 1a
— Leo, Grb.-Arb., Hochgesandtstr. 28
— Ludw., Bergm., Bismarckhütter Str. 7
— Martha, Witwe, Hochgesandtstr. 24
— Paul, Grubenarbeiter, Dittersdorfstraße 17
— Pauline, Rentnerin, Konkordiastr. 5
— Theodor, Arbeiter, Gneisenaustraße 40
— Theophil, Invalide, Bergmannstraße 6

A. Schaletzky Glückaufstr. 2 Qualitäts-Photographie

Schaletzky, Adolf, Fotograf, Glückaufstr. 2
— Georg, Steiger, Michaelstraße 3c
— Julius, Hausbes., Kronprinzenstr. 413
— Julius, Rentner, Dorotheenstraße 54
— Paul, Fleischermeister, Glückaufstr. 17
Schall, August, Arbeiter, Werkstraße 11
— Luise, Witwe, Bahnhofstraße 6
— Paul, Grubenarbeiter, Oskar-Schlitter-Straße 8
— Theodor, Häuer, Salzbrunnstraße 4
Schalla, Adolf, Anstr., Pochhammerstr. 19
— Julius, Invalide, Arnoldstraße 12
Schallamach, Siegmund, Kultusbeamter, Schechestraße 14
Schallait, Ant., Zahnarzt, Annaberggstr. 1
Schalischetzki, Marie, Witwe, Dominium Reuhof 1
Schampera, Alexand., Inv., Jaeschkestr. 6
— Otto, Schuhmacher, Barbarastraße 2b
— Robert, Grb.-Arb., Heinrichstr. 72a
Schamicha, Alois, Inval., Bauernstr. 73
— Franz, Invalide, Bauernstraße 29
— Franziska, Witwe, Kaiserstraße 20
— Heinrich, Grubenarb., Luisenstraße 6
— Theodor, Häuer, Kronprinzenstr. 338
— Valentin, Häuer, Dorfstraße 51
Schankowski, Eman., Schloss., Bülowstr. 2
— Luzie, Verkäuferin, Schmidtstraße 13a
— Marie, Witwe, Sandstraße 1
Scharbatke, Josef, Fleischermeister, Heinrichstraße 67
Scharbert, Franz, Maschinen-Aufseher, Augustastraße 8
— Olga, ohne Beruf, Krugstraße 2
— Walter, Häuer, Kronprinzenstr. 488
Scharek, August, Rentner, Vinzentstr. 5
— Edith, Postassistentin, Mühlstraße 22
— Franz, Invalide, Bülowstraße 2
— Franziska, Witwe, Haldenstraße 5
— Franziska, Witwe, Heinrichstraße 112
— Franziska, Witwe, Gründlerstr. 3
— Johann, Häuer, Körnerstraße 9
— Paul, Grubenarbeiter, Gründlerstr. 3
— Robert, Grubenarbeiter, Grenzstr. 5
Scharetzki, Josef, Grubenarbeiter, Annasegenstraße 14
Scharf, Alfred, Arbeiter, Guidostr. 48
— Erich, Zimmerhäuer, Meisenweg 71
— Ernst, Maschinenaufseher, Pfarrstr. 21
Scharf, Franz, Arbeiter, Konkordiastr. 4
— Georg, Grubenarbeiter, Jaeschkestr. 5
— Josef, Bahnarbeiter, Winklerstraße 16
— Konrad, Betriebsmeister, Myslowitzer Straße 3
— Max, Postschaffner, Friedensstraße 3
— Peter, Oberhäuer, Am Pulverhaus 2
— Sophie, Witwe, Schulstraße 10
— Theophil, Grubenaufseher, Pochhammerstraße 11
— Viktor, Masch.-Wärt., Heinrichstr. 71
— Wanda, Witwe, Knurower Straße 35
Scharff, Anna, Witwe, Dorotheenstr. 27
— Gertrud, Witwe, Bischofstraße 20
— Johann, Grubenarbeiter, Rainstr. 16
— Johann, Invalide, Bielitzer Str. 12
— Johann, o. B., Joh.-Vogel-Straße 25
— Josef, Former, Gneisenaustraße 19
— Josef, Grubenarbeit., Zimmerplatz 2
— Rudolf, Rentner, Vinzentstraße 4
Scharla, Hedwig, Witwe, Feldstraße 3
— Johann, Invalide, Weinkopfstraße 9
Scharn, Adolf, Invalide, Kurze Str. 7
— Albert, Invalide, Langemarckstr. 22
— Emilie, Ehefrau, Knurower Straße 1
— Erich, Grb.-Arb., Arnoldstraße 20
— Georg, Grb.-Arb., Bergmannspfad 17
— Georg, Grubenarb., Sedanstraße 22
— Heinrich, Masch.-Wärter, Kurze Str. 7
— Johann, Bergmann, Schloßstraße 3
— Johann, Invalide, Arnoldstraße 19
— Joh., Milchhändler, Eichendorffweg 19
— Josef, Grubenarbeiter, Rechenstraße 5
— Nikolaus, Inv., Kronprinzenstr. 473
— Paul, Elektriker, Winklerstraße 26
— Wilhelm, Vorarbeit., Baumannstr. 44
Schaitok, Gerhard, Bauingenieur, Reichsbankstraße 1a
Schaterni, Johann, Grubenarbeiter, Oskar-Schlitter-Straße 14
Schaterny, Aug., Reichsbahnbediensteter, Bergwerkstraße 1
— Heinrich, Invalide, Talstraße 10
Schatten, Marie, Witwe, Hochgesandtstraße 25
— Richard, Bergmann, Viktoriastraße 6
— Valentin, Arbeiter, Nietzscheweg 4
Schatterny, Rudolf, Grubenmaurer, Oskar-Schlitter-Straße 5
Schattka, Franz, Lehrer, Schechepatz 11a
— Josef, Lehrer, Dietrich-Eckart-Straße 4
Schattner, Artur, Maschinenwärter, Hochgesandtstraße 17
— Ottomar, Maschinenwärter, Hochgesandtstraße 2
Schatton, Edmund, Schlosser, Kronprinzenstraße 329
— Eman., Arbeiter, Kampfbahnallee 49
— Johann, o. B., Knurower Straße 11
Schatrschneider, Walter, Arbeiter, Glückaufstraße 12
Schauder, August, Gastw., Meisenweg 87
— Paul, Vorarbeiter, Schulstraße 36
Schaudra, Alf., Registrator, Arnoldstr. 7
— Franziska, Witwe, Annastraße 13
— Heinrich, Dreher, Beuthener Str. 49
Schauenberger, Emil, Geschäftsführer, Schechepatz 4
Schauer, Franz, Musiker, Buntenhausen 2
— Martin, Bauführer, Schmidtstr. 6a
Schaul, Josef, Rutschenmeister, Friedrich-Wilhelm-Straße 14
Schawczyk, Ernst, Installateur, Gustav-Freytag-Straße 22
Schebesta, Berta, Witwe, Haldenstraße 2
— Ernst, Schmied, Beuthener Str. 63
Scheda, Ad., Häuer, Kronprinzenstr. 488
Schedlaczek, August, Inv., Rösselsprung 7
— Ewald, Grubenarbeiter, Wörthstr. 1
— Oskar, Grubenarbeiter, Kantstr. 20
Scheszinko, Josef, Schlosser, Schlachthofstraße 6

Scheszyk, Agnes, Witwe, Schönaichstr. 11
— Alfred, Bürvangest., Kotitschkestr. 2
— Johann, Kaufmann, Heinrichstr. 50
— Ludwig, Invalide, Heinrichstraße 63
— Theodor, Grubenarb., Schmidtstr. 13a
Scheszczik, Anna, Witwe, Borsigstraße 5
Scheszczok, Paul, Steig., Dorotheenstr. 91
Scheszczyk, Anastasia, Witwe, Kronprinzenstraße 530
— Artur, Angestellter, Kleiststraße 15
— Johann, Arb., Adolf-Deichsel-Str. 39
— Johann, Grb.-Arb., Tannenbergstr. 81
— Johann, Invalide, Heinrichstraße 112
— Johann, Maschinen-Wärter, Friedhofstraße 3a
— Johann, Schlosser, Kampfbahnallee, Parzelle 12
— Josef, Maler, Siedlung v. 4. Juli 13b
— Josef, Postschaffner, Emmystraße 29
— Karl, Grubenarbeiter, Pfarrstraße 11
— Karl, Schlosser, Emmystraße 17
— Max, Angestellter, Amselweg 20
— Paul, Häuer, Paulstraße 31
— Richard, Bauarbeiter, Sandstraße 23
— Robert, Invalide, Redenstraße 6
Scheßler, Anton, Rentner, Kantstraße 4
— Max, Zimmerling, Kronprinzenstr. 558
— Paul, Grb.-Arb., Kronprinzenstr. 552
Scheßner, Gerhard, Geschäftsführer, Schechevlatz 11a
Schega, Alions, Apotheker, Kunzendorfer Straße 24
— August, Invalide, Heinrichstraße 45
— Cäcilie, Witwe, Gartenstraße 1
— Emil, Büroang., Kampfbahnallee 45
— Leo, Invalide, Paulstraße 29b
— Marie, Witwe, Langemarckstraße 30
— Wilhelm, Maschinenaufseher, Kronprinzenstraße 236
Schegetz, Johann, Rechnungsdirektor, Michaelkorplatz 5
Scheibe, Berta, Witwe, Kaiserstraße 1
— Richard, Schaufenster, Humboldtstr. 13
Scheibel, Max, Bahnhofswirt, Bahnhofsplatz 2
Scheiblich, Julius, Rollsekretär, Dorotheenstraße 130
Scheidereiter, Franz, Baumeister, Weinkopfstraße 3
Scheidle, Alice, Witwe, Friedensstr. 20a
Scheithauer, Paul, Grb.-Arb., Kleiststr. 6
Scheitza, Peter, Lehrer i. R., Schechevl. 6
Scheja, Albert, Invalide, Emmystr. 31
— Alois, Arbeiter, Lehmgrubenstraße 13
— Alois, Kaufmann, Hindenburgstr. 18
— Alois, Schlosser, Ottiliaestraße 16
— Artur, Gruben-Lokomotivführer, Kunzendorfer Straße 40
— Josef, Händler, Adolfstraße 32
— Karl, Kaufmann, Kronprinzenstr. 245
— Karl, Schichtmeister, Schloßstraße 3
— Konrad, Hüttenarbeiter, Emmystr. 31
— Pauline, Witwe, Hindenburgstraße 8
— Viktoria, Witwe, Solgerstraße 2a
— Wilhelm, Invalide, Heinrichstr. 74a
Scheika, Friedrich, Schlosser, Oskar-Schlitter-Straße 11
Scheiok, Franziska, Witwe, Langemarckstraße 30
— Fritz, Obermelker, Beuthener Str. 115
— Georg, Kellner, Schechevlatz 3
Schekiera, Alois, Klempner, Peter-Paul-Straße 15
— Ant., Zimmerhäuer, Teschener Str. 20
Scheldhauer, Gertr., Wwe., Scherbolzstr. 1
Schelder, Ferdinand, o. B., Schechestr. 9
Scheleng, Franz, Witwe, Bergmannstr. 6
— Josef, Invalide, Scherbolzstraße 3
— Josef, Rollsekretär, Schillingstraße 20
Scheler, Max, Bildhauer, Kronprinzenstraße 216
Scheliga, Adolf, Inval., Hochgesandtstr. 22
— Anna, Witwe, Hochgesandtstraße 9
Scheliga, Anna, Witwe, Holwedestr. 22
— Anna, Witwe, Schulstraße 18
— Berta, Witwe, Jaeschkestraße 12
— Bruno, Einkassierer, Pfarrstraße 66
— Emil, Häuer, Siedlung v. 4. Juli 17
— Ewald, Füller, Hochgesandtstraße 21
— Ewald, Schlosser, Hardenbergweg 16
— Franz, Fördermann, Wilhelmstr. 6
— Georg, Schmied, Urbanstraße 11
— Heinrich, Arbeiter, Moltkestraße 1
— Johann, Invalide, Paulstraße 56
— Johann, Masch.-Aufseher, Luisenstr. 10
— Johann, Schlosser, Holwedestraße 22
— Johann, Werkarbeiter, Burchardstr. 41
— Josef, Grubenarbeiter, Pfarrstr. 7
— Josef, Invalide, Salzbrunnstraße 22
— Josef, Oberhäuer i. R., Pfarrstr. 66
— Josef, Schweißer, Arnoldstraße 25
— Josefine, Witwe, Einsiedelstraße 8
— Julianne, Witwe, Moltkestraße 1
— Karl, Rentner, Arnoldstraße 4
— Leo, Häuer, Kantstraße 5
— Otto, Schlosser, Kronprinzenstr. 579
— Paul, Grubenarb., Hochgesandtstr. 11
— Paul, Rentner, Steinstraße 4
— Richard, Inval., Kronprinzenstr. 579
— Robert, Grb.-Arb., Hochgesandtstr. 28
— Rudolf, Rohrleger, Tarnowitzer Str. 7
— Stephan, Bauarbeiter, Jahnstraße 7
— Valentin, Häuer, Pestalozzistraße 5
— Wilhelm, Grubenarbeiter, Kunzendorfer Straße 28
— Wilhelm, Häuer, Hochgesandtstraße 13
Schellenberg, Georg, Polizei-Wachtmeister a. D., Gneisenaustraße 20
Schellhammer, August, Malermeister, Körnerstraße 1
Schellong, Joh., Inval., Gneisenaustr. 17
— Paul, Füller, Gneisenaustraße 26
Schemanck, Anna, Rentnerin, Oskar-Schlitter-Straße 2
Schembor, Julie, Witwe, Dorotheenstr. 96
— Theodor, Grb.-Arb., Kaiserstraße 30
Schendel, Wilhelm, Versorg.-Anwärter, Gleiwitzer Straße 8
Schendera, Agnes, Witwe, Glückaufstr. 9
— Elisabeth, Witwe, Kleiststraße 12
— Georg, Treber, Kleiststraße 18
— Max, Pensionär, Meisenweg 43
Schendzielorz, Josef, Invalide, Klausberger Straße 16
— Alexander, Grb.-Arb., Wiesenstr. 29
— Alois, Grubenarb., Guidostraße 22
— Wilhelm, Bergmann, Guidostr. 30
Schendzielorz, Gertrud, Arbeiter, Hochgesandtstraße 4
— Julian, Scheidermeister, Stollenstr. 2
Schendzielorz, Albine, Aufräumefrau, Langemarckstraße 30
— Anselm, Schlosser, Michaelstraße 9b
— Artur, Grb.-Arb., Bergmannspfad 28
— Emanuel, Betriebsleiter, Heinrichstr. 55
— Erich, Grb.-Arb., Pochhammerstr. 2
— Erich, Kraftwagenführer, Kampfbahnallee 125
— Franz, Arbeiter, Friedhofstraße 28
— Franz, Grb.-Arb., Beuthener Str. 97
— Franz, Häuer, Memeler Weg 16
— Franz, Invalide, Ziethenstraße 4
— Franz, Invalide, Dorotheenstraße 38
— Franz, Schlosser, Schöffenweg 4
— Friedrich, Schlosser, Schulstraße 15
— Heinrich, Bergm., Raudener Str. 44
— Hermann, Häuer, Dorotheenstr. 94
— Jakob, Schmied, Friedhofstraße 1
— Johann, Grubenarbeiter, Buntenhausenkolonie 11
— Johann, Grubenarbeiter, Feldstr. 2
— Johann, Händler, Heinrichstraße 51
— Johann, Häuer, Holteistraße 10
— Johann, Invalide, Bismarckstraße 10
— Johann, Invalide, Lückestraße 7
— Johann, Zimmermann, Kleiststr. 4
Schendzielorz, Johann, Zimmermann, Werderstraße 8
— Johanna, Witwe, Finkenweg 23
— Josef, Arbeiter, Goethestraße 27
— Josef, Grb.-Arb., Großer Winkel 3
— Josef, Grubenarbeiter, Lindenstr. 8
— Josef, Grubenarbeiter, Vinzentstr. 4
— Josef, Händler, Gneisenaustraße 21
— Josef, Häuer, Kanalstraße 6
— Josef, Invalide, Beuthener Str. 97
— Josefa, Rentnerin, Zillerstraße 4
— Karl, Bauarbeiter, Mühlstraße 11
— Karl, Maler, Redenstraße 4
— Ludwig, Arbeiter, Beuthener Str. 27
— Marie, Witwe, Gustav-Freytag-Str. 3
— Martin, Invalide, Teichstraße 15a
— Paul, Angest., Margarethenstraße 2
— Paul, Invalide, Heinrichstraße 7
— Paul, Invalide, Heinrichstraße 55
— Paul, Kesselschmied, Klausberger Straße 10
— Peter, Arbeiter, Tannenbergstraße 5
— Peter, Invalide, Heinrichstraße 104
— Robert, Invalide, Werderstraße 39
— Robert, Kaufm., Joh.-Vogel-Str. 6
— Rudolf, Arbeiter, Ziethenstraße 4
— Susanne, Witwe, Eintrachtstraße 3
— Thereie, Witwe, Knurower Str. 31
— Valeska, Witwe, Heinrichstraße 51
— Viktor, Häuer, Steinbruchstraße 4
— Wilhelm, Grubenarbeiter, Hohenzollernstraße 4
— Wilhelm, Tischlermeister, Teichstr. 13
Schenk, Johann, Grubenarbeiter, Werderstraße 4
— Marie, Witwe, Riegeleiweg 7
Schenke, Hermann, Kaufmann, Kronprinzenstraße 213
Schenkowski, Johann, Vorschlosser, Kronprinzenstraße 163
Schenschel, Wilhelm, Destillateur, Velienstraße 31
Schenzina, Johann, Oberheizer, Oelbrückschächte
Scherbolz, Josef, Grubenarbeiter, Kronprinzenstraße 160
Scherner, Anna, Witwe, Langemarckstraße 27
— Franz, Invalide, Eichendorffweg 41
— Wilhelm, Rechnungsf., Goethestr. 17
Schernig, Rudolf, Lehrer, Auenstraße 4
Schernikki, Georg, Lehrer, Wilhelmstr. 36
Schernikky, Eduard, Buchhalter, Gymnasialstraße 6
Schernn, Johann, Schmiedemeister, Glückaufstraße 3
— Max, Lackierer, Glückaufstraße 3
Scherre, Artur, Schlosser, Dorotheenstraße 92
Scherrer, Wilh., Masch., Langemarckstr. 11
Schertel, Erich, Füller, Einsiedelstraße 16
Scherwinski, Peter, Grubenarbeiter, Pochhammerstraße 21
Scherz, Klara, Witwe, Kronprinzenstraße 156
— Robert, Schlosser, Gneisenaustraße 27
Scherzyna, Karl, Arbeiter, Seitenstr. 2
Schewczuk, Felix, Arbeiter, Goethestr. 22
— Josefa, ohne Beruf, Heinrichstr. 23
— Julius, Arbeiter, Barbarastraße 5
Schewerda, Alfred, Masch.-Bautechniker, Reitzensteinplatz 2
— Anna, Rentnerin, Zillerstraße 24
— Anna, Witwe, Kronprinzenstraße 234
— Emanuel, Schlosser, Dorfstraße 47
— Franz, Grb.-Arb., Schmiedebrücke 26
— Franz, Invalide, Zechenstraße 3
— Paul, Badewärter, Wilhelmstr. 32a
— Paul, Invalide, Am Wäldchen 5
— Richard, Ankerwickler, Emmystr. 27a
Schewiola, Alfred, Häuer, Steinhoffstr. 3
— August, Invalide, Winklerstraße 31
— Florentine, Witwe, Dorfstraße 55

Schiewiola, Johann, Bergm., Bromberger Weg 34
— Johanna, Witwe, Heinrichstraße 76a
— Marie, Witwe, Einsiedelstraße 12
— Theodor, Betriebsbuchhalter, Kampfbahnallee 93
— Theodor, Grubenarbeiter, Friedrich-Wilhelm-Straße 8
— Therese, Witwe, Knappenweg 6
Schiewolla, Johann, Arbeiter, Siedlung vom 4. Juli 13d
Schiewior, Emanuel, Lehrer, Mühlstr. 12
— Georg, Grb.-Arb., Saarlandstraße 20
— Josef, Arbeiter, Teichstraße 28
— Frau, Mathilde, Hausangestellte, Barbarastraße 4
Schibalsky, Josef, Schlosser, Michaelstr. 32
Schichowski, Richard, Kriminalsekretär, Meisenweg 51
Schide, Alois, Arb., Kronprinzenstr. 413
— Ernst, Arbeiter, Lissaer Weg 8
Schichelm, Katharina, kaufm. Angest., Kronprinzenstraße 222
Schidel, Ant., Rohrleger, Schöffenweg 13
— Johann, Grubenarbeiter, Schulstr. 16
— Johann, Invalide, Rainstraße 12
— Roman, Grubenarb., Schillingstr. 23
Schido, Alois, Grubenarbeiter, Hardenbergweg 21
— Ludwig, Maschinist, Schmidtstr. 11a
Schiblowski, Georg, Dentist, Klingestr. 1
— Josef, Büroangest., Bielitzer Str. 19
— Paul, Arb., Kampfbahnallee, Parz. 131
Schiebel, Josef, Grubenarbeiter, Siedlung vom 4. Juli 7d
Schiebel, Alois, Kaufm., Märklinstr. 1
— Theodor, Invalide, Arnoldstraße 12
— Theodor, Materialausgeber, Beuthener Straße 12
Schieck, Anna, o. B., Pochhammerstr. 16
— Reinhold, Maschinenwärter, Pochhammerstraße 15
Schiedek, Georg, Grubenarbeiter, Lehmgrubenstraße 27
— Johann, Arbeiter, Friedhofstraße 11
— Oskar, Arbeiter, Paulstraße 35
— Waldemar, Arbeiter, Schechenplatz 3
Schiendzielka, Herbert, Oberfeldwebel, Hermann-Stehr-Straße 1
Schier, Agnes, Witwe, Stollenstraße 8
— Ernst, Markenkontr., Pappelweg 9
— Josef, Steuerassist., Meisenweg 83
— Marie, ohne Beruf, Wörthstraße 1
— Otto, Arbeiter, Eintrachtstraße 2
Schieron, Eva, Witwe, Heinrichstr. 76a
— Dorothea, Witwe, Schmidtstraße 20a
— Genoveva, Witwe, Dorfstraße 44
— Hedwig, o. B., Siedlung v. 4. Juli 12d
— Hermann, Arbeiter, Wiesenstraße 16
— Johanna, Witwe, Bahnstraße 2
— Martha, Witwe, Schmiedebrücke 30
Schierotzek, Josef, Fleischermeister, Schmidtstraße 19a
Schiestel, Artur, Steiger, Ludwigsglück, Beamtenhaus III
— Hedwig, Rentnerin, Tamaschkestr. 12
Schiffer, Josef, Ingenieur, fr. Hauptbüro, im Park der Donnersmarckhütte
— Max, Maurer, Beuthener Straße 38
Schiffczik, Bruno, Angest., Kalidestraße 2
— Hermann, Tischler, Joh.-Palm-Str. 9
Schiffzyk, Bruno, Tischlermeister, Kronprinzenstraße 392
Schiffan, Fritz, Vertreter, Pfarrstraße 47
— Nathan, Kaufmann, Mittelstraße 1
Schigulla, Anna, Witwe, Pestalozzistr. 15
— Edmund, Schlosser, Ziegelstraße 7
— Melchior, Inval., Kampfbahnallee 27
Schikalla, Anna, Plätterin, Emmystr. 11
Sikora, Adam, Kaufmann i. R., Kronprinzenstraße 268
— Anton, Grb.-Arb., Annasegenstraße 12
— Anton, Grb.-Arb., Annasegenstraße 14
Schikora, August, Inv., Hochgelandtstr. 18
— August, Zimmerhäuer, Sedanstraße 18
— Christine, Witwe, Eintrachtstraße 5
— Eugen, Kaufmann, Dorotheenstr. 52
— Florian, Arbeiter, Barbarastraße 20a
— Franz, Zimmerhäuer, Teichstraße 34
— Georg, Arbeiter, Ost.-Schlitter-Str. 6
— Johann, Grb.-Arb., Konkordiastr. 2
— Johann, Häuer, Sandstraße 19
— Joh., Zimmerhäuer, Annasegenstr. 12
— Josef, Aufseher, Peter-Paul-Str. 13
— Josef, Invalide, Friedhofstraße 23
— Josef, Rentner, Hohenlinder Weg 1
— Josef, Rentner, Annasegenstraße 14
— Karl, Schmied, Arnoldstraße 4
— Martha, Witwe, Heinrichstraße 56
— Paul, Arbeiter, Heinrichstraße 14
— Paul, Former, Kapellenstraße 13
— Paul, Grubenarbeiter, Guidostr. 12
— Robert, Grubenarbeiter, Adolfstr. 29
— Roman, Zimmerhäuer, Hochgelandtstraße 26
— Sophie, Witwe, Wiesenstraße 11
— Theodor, Grb.-Arb., Matthiasstraße 4
— Viktor, Grb.-Arb., Annasegenstr. 17
— Vinzent, Maurer, Tarnowitzer Str. 11
— Wilhelm, Grb.-Arb., Teichener Str. 11
— Wilhelm, Schweizer, Holwebestraße 17
Schikowski, August, Weichenwärter, Fichteweg 1
— Josef, Häuer, Kronprinzenstraße 518
— Karl, Weichenwärter, Winklerstraße 3
— Paul, Arbeiter, Bauernstraße 9
Schilder, August, Arb., Mackenestr. 5
— Elisabeth, Mittelschullehrerin, Gartenstraße 3
— Johann, Arbeiter, Goethestraße 30
Schiller, Hermann, Rb.-Inspektor i. R., Kronprinzenstraße 338
— Richard, Kleinbahnkontrolleur a. D., Kronprinzenstraße 183
Schilling, Aug., Inv., Kronprinzenstr. 388
— Hugo, Häuer, Bunzelstraße 6
— Paul, Häuer, Kunzendorfer Straße 48
— Richard, Masch.-Wärt., Plesser Str. 12
— Wilhelm, Steiger, Makoschauer Str. 14
Schimalla, Emilie, Witwe, Siedlung vom 4. Juli 13a
Schimanek, Anton, Rentner, Am Hag 10
Schimanski, Fanny, Witwe, Kronprinzenstraße 264
Schimbor, Wilhelm, Schlosser, Beuthener Straße 57
Schimczik, Luzie, Witwe, Bielschowitzer Straße 10
— Paul, Invalide, Kronprinzenstr. 581
Schimczyk, Rom., Häuer, Schwalbenweg 1
— Franz, Invalide, Bergmannspfad 5
Schimetzek, Emil, Maurerpolier, Robert-Koch-Straße 1
Schimkat, Walter, Kaufm., Paulstr. 56
Schimpke, Anna, Rentn., Viktoriastr. 7
Schimpke, Hans, Rentner, Ostschacht 1
Schimroszik, Josef, Bäcker, Kronprinzenstraße 448
— Paul, Krankenw., Kronprinzenstr. 448
— Paul, Masseur, Gieschestraße 12
Schindler, Adolf, Grubenarbeiter, An der Quelle 6
— Anna, Witwe, Beuthener Straße 18a
— Emil, Klempner, Gneisenaustraße 26
— Ernst, Bankvorst., Kronprinzenstr. 274
— Franz, Invalide, Ernststraße 9
— Franz, Straßenbahnführ., Boeckeyl. 3
— Franz, Zimmermann, Grenzstraße 2
— Fritz, Kaufmann, Stollenstraße 22
— Georg, Zimmerhäuer, Ernststraße 9
— Gertrud, Witwe, Beuthener Str. 32
— Gertrud, Witwe, Pochhammerstraße 20
— Johann, Invalide, Mühlstraße 3
— Johann, Maschinenarbeiter, Tannenbergstraße 63a
— Johann, Maschinenwärter, Friedhofstraße 19b
Schindler, Karl, Zimmerh., Gnesener Weg 3
— Kurt, Kaufmann, Kronprinzenstr. 301
— Margot, Hausbes., Kronprinzenstr. 301
— Martin, Rechtsanwalt, Dorotheenstr. 6
— Meta, Witwe, Kronprinzenstraße 245
— Otto, Grubenarbeiter, Holwebestr. 27
— Paul, Arbeiter, Lehmgrubenstraße 14
— Paul, Polizeiobermeister, Gartenstr. 3
— Reinhold, Grb.-Arbeiter, Teichstr. 18
Schindzielorz, Alois, Häuer, Gründlerstraße 2
— Wilhelm, Arbeiter, Lückestraße 5
Schink, Alois, Schneider, Glückaufstr. 22
— Anna, Witwe, Schechestraße 9
— Robert, Arbeiter, Wilhelmstraße 3
— Rudolf, Kraftwagenführer, Peter-Paul-Straße 15
Schinke, Eduard, Grb.-Arb., Paulstr. 57
— Gertrud, Schneidermstr., Florianstr. 9
— Karl, Schmiedemeister, Kronprinzenstraße 197
Schipke, Emilie, Witwe, Annaberastr. 17
Schipka, Walter, Arbeiter, Werkplatz 6
Schirp, Adolf, Grb.-Arb., Augustastr. 3
— Johann, Rohrleger, Sedanstraße 15
— Julie, ohne Beruf, Hochberastraße 7
— Konstantin, Kutscher, Varisiusstr. 2
— Ludwig, Invalide, Dorfstraße 45
— Wilhelm, Arbeiter, Teichener Str. 16
Schipvan, Waldemar, Buchhalter, Flurstraße 10
Schirpina, Wilhelm, Schuhmachermeister, Bauernstraße 3
Schiranski, Berta, Witwe, Beuthener Straße 56
— Erich, Arbeiter, Parkstraße 3
— Josef, Invalide, Gründlerstraße 3
Schirmer, Jos., Pensionär, Lüderitzstr. 22
— Olga, Witwe, Am Anger 18
Schirokauer, Heinrich, Holzkaufmann, Kronprinzenstraße 321
— Nathan, Kaufm., Königshütter Str. 1a
Schitrek, Josef, Masch.-Wärt., Bäckerweg 9
— Karl, Rentner, Schönwälder Str. 34
— Michael, Fleischermstr., Sedanstr. 10
Schitko, Apolonia, Buchhalterin, Reichsbankstraße 1a
— Eduard, Arbeiter, Knurower Str. 35
— Georg, Möbelhändler, Kronprinzenstraße 447
— Gertrud, Witwe, Kolonieстraße 6
— Ottilie, o. Beruf, Kronprinzenstr. 313
— Peter, Grb.-Arb., Beuthener Str. 18
— Wilhelm, Organist, Mühlstraße 20
Schiwatsch, Karl, Schloss., Heinrichstr. 42
— Max, Kraftwagenführer, Pfarrstr. 19
Schiwek, Adolf, Häuer, Ernststraße 13
— Johanna, Witwe, Ziegelstraße 3
— Josef, Invalide, Heinrichstraße 45
— Viktoria, o. Beruf, Tannenbergstr. 5
— Wilhelm, Häuer, Zimmerplatz 2
Schiwietz, Alf., Vorzeichner, Janusstr. 1
— August, Invalide, Raeschkestraße 16

Erwin Schiwietz Drogeriebesitzer Kronprinzenstraße 270

— Ewald, Arb., Friedr.-Wilhelm-Str. 14
— Georg, Aufseher, Kronprinzenstr. 249
— Georg, Grubenarbeiter, Lützowstr. 1
— Herbert, Werkarbeiter, Flurstraße 8
— Josef, Maurer, Matthiasstraße 19
— Karl, Invalide, Werderstraße 4
— Michael, Rentner, Heinrichstraße 33
— Paul, Elektriker, Kronprinzenstr. 259
— Reinhold, Grb.-Arb., Heinrichstr. 112
— Viktor, Häuer, Matthiasstraße 8
Schiwig, Hans, Architekt, Kronprinzenstraße 430
— Herbert, Schlossermeister, Kronprinzenstraße 423
— Klara, Witwe, Kattowitzer Straße 13
— Lothar, Gerätewart, Am Hag 4
— Walter, Steiger a. D., Schönwälder Straße 58

Schiwik, Leonhard, kaufm. Angestellter, Beuthener Straße 64
Schiwiora, Dorothea, o. B., Lückestr. 12
Schiwitza, Josef, Aufseher, Gärtnerweg 3
Schiwon, Longin, Rangiervorarbeiter, Beuthener Straße 87
Schiwy, Alois, Büroleiter, Dorotheenstraße 11a
— Rosalie, Rentnerin, Varisiusstraße 7
Schlachta, Alexander, Grubenarbeiter, Laurahütter Straße 15
— Blasius, Invalide, Beuthener Str. 13
— Emanuel, Invalide, Dorfstraße 48
— Franz, Bergmann, Kronprinzenstr. 181
— Josef, Grb.-Arb., Rössellsprung 7
— Karl, Lohnbuchhalter, Mühlstraße 16
— Ludwig, Häuer, Gneisenaustraße 23
— Ludwig, Rentner, Zeppelinstraße 1
— Paul, Grubenarb., Saarlandstraße 24
— Wilhelm, Arbeiter, Grüner Weg 4
— Wilhelm, Schlosser, Viktoriastraße 8
Schläger, Eman, Witwe, Heinrichstr. 10
— Franz, Arbeiter, Velsenstraße 19
— Gertrud, Arbeiterin, Steinbruchstr. 2
— Melchior, Grb.-Arb., Emmystraße 14
Schlag, Karl, Lehrer, Kleiststraße 7
— Wilhelm, Bürosekret., Lerchenweg 12
Schlawa, Theodor, Schlosser, Myslowitzer Straße 3
Schlayka, Bronislawa, Witwe, Friedrichstraße 16
Schlappa, Josef, Rottenmeister, Bergwerkstraße 21
— Max, Bäckermeister, Viktoriastr. 18
— Nikodem, Häuer, Salzbrunnstraße 50
— Roman, Arbeiter, Kronprinzenstr. 375
— Sophie, Witwe, Gieschestraße 10
Schlate, Adolf, Maschinenwärter, Kronprinzenstraße 509
— Johanna, Witwe, Zechenstraße 5
Schlaugieß, Ernst, Schlosser, Rybniker Straße 3
Schlegel, Otto, Chefchemiker, Halbenstr. 18
Schleifnik, Helene, Angestellte, Adolf-Deichsel-Straße 27
Schlenczek, Alois, Schlosser, Hochgesandtstraße 11
— Paul, Invalide, Michaelstraße 5
Schlenga, Alb., Witwe, Salzbrunnstr. 14
Schlensiag, Franz, Maschinenmeister, Schechepatz 10a
Schlenziak, August, Grb.-Arb., Kantstr. 10
— Ignaz, Grb.-Arb., Tannenbergstr. 20
— Viktor, Invalide, Tannenbergstr. 20
Schlenska, Gerh., Gärtner, Albertstr. 11
Schlenzig, Karl, Tischler, Viktoriastr. 16
Schlenzek, Vikt., Arbeiter, Enger Weg 3d
Schlenzek, Alfred, Elektriker, Teichstr. 29
— Josef, Maschinist, Paulstraße 9
— Max, Elektroschlosser, Sedanstraße 25
— Theodor, Pförtner, Paulstraße 29
Schlenzka, Robert, Invalide, Adolfstr. 25
— Viktor, Schlosser, Posener Weg 34
Schlesag, Karl, Postschaffn., Matthiasstr. 8
Schleinzer, Albertine, Rentnerin, Schlachthofstraße 5
— Artur, Buchbinder, Gleiwitzer Str. 26
— August, Elektriker, Kantstraße 20
— August, Invalide, Finkenweg 11
— Max, Angestellter, Heinrichstraße 2
— Richard, Kaufm., Klausberger Str. 6
— Rosa, Rentnerin, Turmstraße 4
— Theodor, Bergarbeiter, Kronprinzenstraße 549
Schlesinski, Agnes, Aufräumefrau, Beuthener Straße 67
Schlestona, Georg, Rohrleger, Talstr. 10
— Herbert, Grubenarb., Bauernstr. 43
— Josef, Grubenarbeiter, Dorfstraße 27
— Marie, Witwe, Kronprinzenstraße 430
— Richard, Invalide, Arnoldstraße 23
Schletzky, Viktor, Fleischermeister, Glückaufstraße 17
Schlichczin, Wilhelm, Invalide, Kleinwächterweg 9
Schlisch, Paul, Grb.-Arb., Rainstr. 12
Schlischka, Anton, Invalide, Hatzfeldstr. 9
— Erich, Kaufmann, Dorotheenstr. 48a
— Oskar, o. B., Kronprinzenstraße 225
Schließ, Vinzent, Arb., Salzbrunnstr. 28
Schlittko, Viktor, Grubenmaurer, Beuthener Straße 53
Schliwa, Adolf, Bergarbeiter, Bergmannspfad 18
— Anna, Witwe, Barbarastraße 8
— Franz, Masch.-Wärter, Bauernstr. 7
— Franz, o. Beruf, Kronprinzenstr. 255
— Florian, Fördermann, Dorfstraße 33
— Georg, Grb.-Arb., Kronprinzenstr. 538
— Gerhard, Arbeiter, Saarlandstr. 12
— Josef, Invalide, Zechenstraße 8
— Josef, Klempner, Schulstraße 4
— Karoline, Witwe, Dorfstraße 25
— Margarete, Witwe, Saarlandstr. 4
— Marie, Aufräumefrau, Paulstraße 57
— Max, Arbeiter, Reitzensteinplatz 2
— Titus, Buchbinder, Holwedestraße 12
— Viktor, Grb.-Arbeiter, Bäckerweg 2
— Vinzent, Invalide, Dondergasse 10
Schliwiok, Gertrud, Hausangestellte, Dorotheenstraße 84
— Josef, Invalide, Kronprinzenstr. 163
— Robert, Maler, Querstraße 4
Schliwka, Arnold, Fotograf, Schechepl. 12
— Johann, Dreher, Preiswitzer Str. 6
— Leo, Grb.-Arbeiter, Rössellsprung 16
Schlokoff, Else, Witwe, Gustav-Freytag-Straße 20
— Fedor, Kaufmann, Finkenweg 5
— Kathar., Ehefrau, Kronprinzenstr. 135
Schlossarczyk, Georg, Grubensteiger, Kronprinzenstraße 426
— Hyazinth, Zugschaffner, Kronprinzenstraße 530
Schlossarek, August, Arbeiter, Zillerstr. 4
— Aug., Wiegemstr., Beuthener Str. 111
— Paul, Arbeiter, Siedlung v. 4. Juli 4c
— Thom., Pensionär, Kampfbahnallee 77
Schlosser, Alfons, Büroang., Pfarrstr. 15
— Johann, Grubenarb., Gerichtsstr. 24
— Johann, Vorarbeiter, Friedhofstraße 4
— Marie, Büsenfräulein, Kronprinzenstraße 177
— Nikolaus, Stadtverwaltungsangest., Richthofenweg 13
— Paul, Pensionär, Richthofenweg 13
Schlottke, Rudolf, Betriebsführer, Kronprinzenstraße 395
Schluia, Franz, Monteur, Michaelstr. 81
— Rosalie, ohne Beruf, Damaschkestr. 29
Schmalek, August, ohne Beruf, Adolf-Deichsel-Straße 85
Schlutter, Walter, Bergmann, Eichendorffweg 53
Schmachtenberger, Ferdinand, Schlosser, Nietzscheweg 7
Schmack, Berthold, Bauunternehm. i. R., Meisenweg 39
— Franz, Maurer, Kampfbahnallee, Parzelle 126
— Georg, Grubenarbeiter, Teichstr. 23
Schmagin, Gregor, Arbeiter, Endersdorfer Straße 5
Schmainta, Leo, Schmied, Klausberger Straße 6
Schmalisch, Hermann, Rohrleger, Glückaufstraße 5
Schmalz, Paul, Kaufmann, Kampfbahnallee 66
— Helene, Stenotypistin, Viktoriastr. 1
Schmatka, Albin, Invalide, Kattowitzer Straße 19
— Johann, Häuer, Kattowitzer Str. 19
Schmatloch, Alois, Invalide, Borsigstr. 8
— Bernhard, Dreher, Talstraße 14
— Emil, Bierverleger, Bergmannstr. 2
Schmatloch, Franz, Malermeister, Siedlung vom 4. Juli 15
— Franziska, Witwe, Kronprinzenstr. 554
— Marie, Ehefrau, Bergmannstraße 2
— Hieronymus, Dreher, Arnoldstr. 10
— Josef, Grb.-Arbeiter, Guidostraße 19
— Ludwig, Masch.-Wärt., Schillingstr. 13
— Romuald, Kaufm., Kronprinzenstr. 206
— Sophie, o. Beruf, Bergmannspfad 8
— Theodor, Dreher, Heinrichstraße 65
— Wilhelm, Hausbesitzer, Schillingstr. 13
— Wilhelm, Maschinenwärter, Ernststr. 8
Schmatolla, Emil, Arbeiter, Räuschstr. 2
— Franz, Inval., Joh.-Vogel-Str. 24
— Georg, Grubenarbeiter, Zechenstr. 7
— Johann, Invalide, Kronprinzenstr. 267
— Johann, Schlosser, Beuthener Str. 61
— Johanna, Witwe, Beuthener Str. 61
— Josef, Invalide, Bunter Hof 11
— Julius, Kriminalassistent, Hohenlinder Weg 5
— Paul, Grb.-Arb., Beuthener Str. 61
— Sophie, Witwe, Mühlstraße 11
Schmatta, Alfons, Schlosser, Kronprinzenstraße 411
— Bruno, Grb.-Arb., Beuthener Str. 57
— Johann, Arb., Tarnowitzer Str. 13
— Karl, Kfm. Angest., Beuthener Str. 18
— Wilhelm, Schlosser, Saarlandstr. 12
Schmattloch, Franz, Invalide Beuthener Straße 133
— Luzie, Ehefrau, Hardenbergweg 21
Schmeidloch, Marie, Ehefrau, Beuthener Straße 9
Schmeiduch, Alfons, Arb., Kurze Str. 7
— Anna, Witwe, Buntenhausenkol. 1
— Josef, Rentner, Kronprinzenstr. 295
Schmeja, Heinrich, Vekturant, Bochhammerstraße 13
Schmeka, Kurt, Bierverleger, Friedrich-Wilhelm-Straße 3
— Otto, Drogist, Adolf-Hitler-Str. 65
Schmelczyrz, Angela, o. B., Stollenstr. 4
Schmeller, Albert, Rentner, Dorotheenstraße 48a
Schmelter, Anton, Grubenmaurer, Kronprinzenstraße 469
Schmelz, Johann, Heizer, Kronprinzenstraße 532
Schmerdt, Stanislaus, Elektroingenieur, Arnoldstraße 11
Schmialek, Stefan, Häuer, Steinstraße
— Viktor, Bauarbeiter, Grenzstraße 2
Schmich, Alfred, Maler, Reitzensteinpl.
— Berta, Witwe, Weinkopfstraße 10
— Johann, Invalide, Körnerstraße 14
Schmida, Anna, Witwe, Pfarrstraße 58
Schmidecke, Kurt, Vertreter, Teichstr. 32
Schmidt, Adolf Konrekt., Reitzensteinpl.
— Agnes, Witwe, Barbarastraße 20
— Albert, Bauarb., Kronprinzenstr. 451
— Alexander, Grb.-Arb., Arnoldstraße
— Alfred, Arbeiter, Dorotheenstraße 14
— Alfred, Badewärter, Körnerstraße 1
— Alfred, Invalide, Kaiserstraße 4
— Alfr., Kraftwagenführer, Emmystr. 2
— Alois, Arbeiter, Teichstraße 1
— Andreas, Grb.-Arbeiter, Borsigstr. 5
— Artur, Dreher, Solgerstraße 23
— Bernhard, Schlosser, Schmidtstr. 6a
— Berta, ohne Beruf, Guttloffstraße 6
— Brunhilde, Witwe, Kronprinzenstr. 45
— Bruno, Portier, Schulstraße 40
— Eduard, Grb.-Arbeiter, Hegelweg 5
— Elisabeth, Witwe, Neuhofstraße 22
— Emanuel, Grb.-Arb., Gneisenaustr. 2
— Emma, Arbeiterin, Vinzentstraße 9
— Ernestine, Witwe, Dorotheenstraße 9
— Ernst, Schlosser, Annastraße 9
— Felix, Kutscher, Gartenstraße 15
— Franz, Fördermann, Luisenstraße 7
— Franz, Masch.-Arbeiter, Dondergasse

Schmidt, Friedrich, Glasmacher, Tannenbergstraße 28
— Friedrich, Reichsbahn-Oberinsp. i. R., Adolf-Hitler-Straße 47
— Georg, Elektriker, Teichstraße 18
— Gerhard, Grubenarbeiter, Wiesenstr. 5
— Hedwig, Gesch.-Inhab., Körnerstr. 17
— Heinrich, o. B., Kronprinzenstr. 571
— Hermann, Polizei-Hauptwachtmeister, Zillerstraße 1
— Hermann, Rentner, Am Anger 20
— Hugo, Berginsp. i. R., Viktoriastr. 3
— Johann, Häuer, Kronprinzenstr. 492
— Johann, Inval., Kronprinzenstr. 575
— Johanna, ohne Beruf, Adolfstraße 29
— Josef, Buchhalter, Kronprinzenstr. 380
— Josef, Diplomingenieur, Haldenstr. 16
— Josef, Grubenarbeiter, Jaeschkestr. 5
— Josef, Invalide, Körnerstraße 15
— Josef, Hansseiler, Schecheitraße 10
— Josef, Hausbesitzer, Saarlandstr. 18
— Josef, Kellner, Gartenstraße 31
— Jos., Krim.-Kom., Kronprinzenstr. 223
— Josef, Ziegelmeister, Zerniker Str. 17
— Josefa, Witwe, Körnerstraße 2
— Julie, Witwe, Beuthener Straße 58
— Karl, Grubenarbeiter, Mollstraße 5
— Karl, Häuer, Oskar-Schlitter-Str. 18
— Karl, Rentner, Kampfbahnallee 61
— Klara, Witwe, Tannenbergstraße 59
— Kurt, Buchhalter, Gerhard-Wagner-Weg 43
— Kurt, Untermeister a. D., Dr.-Nathan-Weg 119
— Marie, Hausbesitz., Hindenburgstr. 12
— Marie, Witwe, Dorisstraße 32
— Marie, Witwe, Saarlandstraße 5
— Max, Buchhalter, Bielitzer Straße 10
— Max, Elektriker, Am Bach 5
— Max, Friseur, Dorotheenstraße 98
— Max, Glasmacher, Paulstraße 6
— Max, Häuer, Luisenstraße 8
— Max, Putzer, Nikolaistraße 4a
— Ottilie, Arbeiterin, Heinitzstraße 14
— Otto, Grubensteiger, Mühlstraße 12
— Otto, Schlosser, Kattowitzer Str. 19
— Paul, Anschläger, Einsiedelstraße 20
— Paul, Arbeiter, Grünstraße 8
— Paul, Arbeiter, Zerniker Straße 28
— Paul, Frauenarzt, Annabergstraße 1
— Paul, Installateur, Hardenbergweg 5
— Paul, Invalide, Schecheplatz 5
— Paul, Arbeiter, Kronprinzenstr. 193a
— Paul, Vertreter, Kampfbahnallee 61
— Paul, Zollsekret., Kronprinzenstr. 589
— Paul, Zollsekretär, Finkenweg 2
— Richard, Lehrer, Adolfstraße 5
— Rudolf, Kraftwagenführer, Beuthener Straße 45
— Rudolf, Mechan., Kronprinzenstr. 619
— Robert, Grb.-Arb., Heinrichstr. 57
— Robert, Sattler, Kronprinzenstr. 105
— Theodor, Invalide, Paulstraße 47
— Theodor, Postschaffn., Eichendorffweg 9
— Walter, Elektroschweißer, Adolfstr. 2
— Walter, Kraftwagenführer, Gerhard-Wagner-Weg 38
— Wanda, Kindergärtn., Holwebestr. 24
— Werner, Angest., Hardenbergweg 4
— Wilhelm, Angestellter, Adolfstraße 2a
— Willi, Lehrer, Michaelstraße 63
Schmidtko, Georg, Laborant, Eichendorffweg 60
— Heinrich, Rohrleger, Vinzentstraße 13
— Karl, Grubenarbeiter, Ziethenstr. 1a
— Nikolaus, Grb.-Arb., Teschener Str. 7
Schmiech, August, Bauarbeiter, Bergmannstraße 6
— Johann, Bahnarbeiter, Paulstraße 54
— Paul, Invalide, Werderstraße 25
Schmiedeberg, Julius, Grubenarbeiter, Sedanstraße 4
Schmieja, Emanuel, Grubenarbeiter, Urbanstraße 18
— Vinzent, Invalide, Beuthener Str. 5
— Wilhelm, Grubenarbeiter, Kronprinzenstraße 519
Schmierek, Johann, Invalide, Oskar-Schlitter-Straße 16
Schmierzek, Michael, Aufseher, Neue Beuthener Straße 6
Schmieschek, Albert, Inv., Mühlstraße 3
— August, Invalide, Hilgerstraße 2
— Emanuel, Invalide, Bischofstraße 57
— Erich, Zimmermann, Annaiegenstr. 17a
— Franz, Maschinenwärter, Ernststr. 16
— Karl, Aufseher, Ernststraße 9
— Paul, Arbeiter, Albertstraße 10
— Viktoria, Witwe, Albertstraße 12
— Robert, Zimmerer, Mühlstraße 13
Schmieszek, Marie, Witwe, Kolonieitr. 2
Schmigelok, Johannes, Handelsvertreter, Kampfbahnallee 2
Schmigelski, Herbert, Handlungsgehilfe, Pfarrstraße 84
Schmilowski, Anton, Bergarbeiter, Tannenbergstraße 30
Schmirek, Art., Bürogeh., Dorotheenstr. 2
Schmitko, Pauline, ohne Beruf, Hohenzollernstraße 6
Schmitz, Friedrich, Diplomingenieur, Skallen Kokerei 1
Schmitz, Franz, Posthelfer, Winklerstr. 5
Schmizelski, Wilhelm, Invalide, Gustav-Freytag-Straße 280
Schmolawe, Karl, Schaffner, Liebigstr. 1
Schmolka, Franz, Feuerwehrmann, Myslowitzer Straße 1
Schmolke, Anna, Witwe, Sendewitzstr. 6
— August, Steuersekr., Dorotheenstr. 42
Schmuch, Eduard, Postassistent, Kronprinzenstraße 248
— Joh., Pressewärter, Hohenzollernstr. 8
Schmuck, Franz, Invalide, Kampfbahnallee, Parzelle 129
— Johann, Invalide, Bauernstraße 27
— Raimund, Grubenarbeiter, Kronprinzenstraße 469
Schmuk, Franz, Reichsb.-Weichenwärter, Nikolaier Straße 5a
Schnapka, Agnes, Witwe, Kronprinzenstraße 480
— Agnes, Witwe, Raudener Straße 26
— Alfons, Grb.-Arb., Abstimmungsstr. 6
— Alfred, Grb.-Arb., Rybniker Straße 4
— Bernhard, Grubenarb., Werderstr. 9
— Berta, Rentnerin, Rheinbabenstr. 15
— Elle, Schneiderin, Scherholzstraße 1
— Franz, Grubenarbeiter, Grenzstr. 8
— Georg, Arbeiter, Kunzendorfer Str. 32
— Georg, Sprengmeister, Beuthener Straße 49
— Heinrich, Grb.-Arbeiter, Guidostr. 40
— Johann, Gastwirt, Kronprinzenstr. 379
— Johann, Schlosser, Hilgerstraße 1
— Josef, Angestellter, Röhrigstraße 30
— Jul., Drehermstr., Kronprinzenstr. 322
— Karl, Arbeiter, Beuthener Str. 78
— Karl, Invalide, Kronprinzenstr. 486
— Katharina, Witwe, Beuthener Str. 78
— Ludwig, Elektriker, Beuthener Str. 78
— Marie, Schneid., Beuthener Str. 49
— Marie, Witwe, Hüttenstraße 11
— Paul, Fördermaschinist, Am Hag 10
— Paul, Krankenpfl., Beuthener Str. 78
— Roman, Inv., Kronprinzenstraße 486
— Rosalie, Witwe, Wilhelmstraße 6
— Rudolf, Abteilungsleiter, Kampfbahnallee 9
— Theodor, Rohrschneider, Hilgerstraße 8
Schneck, Herbert, Materialienverwalter, Kronprinzenstraße 479
— Luzie, Köchin, Annabergstraße 19
— Walter, Felbauff., Dr.-Nathan-Weg 13
Schneemann, Friedrich, Drogist, Schecheitraße 7
Schneida, Margot, ohne Beruf, Siedlung vom 14. Juli 15
Schneider, Alfons, Arbeitsmann, Kapellenstraße 1
— Anastasia, Schneid., Kronprinzenstr. 153
— Anna, ohne Beruf, Bülowstraße 4
— Anton, Häuer, Beuthener Straße 40
— Anton, Invalide, Ziegelstraße 5
— Artur, Buchhalter, Albertstraße 1
— Artur, Kaufmann, Beuthener Str. 75
— August, o. B., Kronprinzenstraße 307
— Auguste, Witwe, Kantstraße 18
— Bernhard, Inval., Kronprinzenstr. 153
— Berthold, Invalide, Rösselsprung 10
— Eduard, Lehrhäuer, Kolonieitraße 4
— Else, Witwe, Nietzscheweg 6
— Emil, Grubenarbeiter, Guidostraße 9
— Eugen, Bäcker, Schillingstraße 25
— Eugenie, Witwe, Schillingstraße 15
— Ernst, Gerichtsbeamter, Georgstraße 2
— Ernst, Händler, Barbarastraße 7
— Franz, Heizer, Raudener Straße 3
— Franz, Invalide, Kapellenstraße 1
— Franz, Müller, Werkplatz 5
— Franziska, Witwe, Märklinstraße 13
— Georg, Fleischer, Kleiststraße 17
— Gustav, Buchhalt., Kronprinzenstr. 473
— Heinrich, Postbeamter, Viktoriastr. 13
— Helene, Witwe, Kronprinzenstraße 283
— Johann, Grubenarbeiter, Schulstr. 6
— Johanna, ohne Beruf, Schillingstr. 10
— Josef, Bauarb., Schönwälder Str. 46
— Josef, Dekorationsmaler, Pfarrstr. 7
— Josef, Invalide, Am Wäldchen 12
— Josef, Landwirt, Dorotheenstraße 40
— Josefa, Witwe, Viktoriastraße 15
— Julius, Lehrer, Adolf-Hitler-Str. 47
— Karl, Bergarbeiter, Beuthener Str. 75
— Karl, Invalide, Boelckeplatz 11
— Karl, Ingenieur, Florianstraße 1
— Karl, Invalide, Bischofstraße 13
— Karl, Invalide, Heinrichstraße 56
— Karl, Müller, Glückaufstraße 22
— Karl, Steuersekretär, Amselweg 36
— Konrad, Maler, Annaiegenstraße 5
— Konstantine, Witwe, Bahnhofstraße 6
— Marie, Lehrerin i. R., Viktoriastr. 15
— Martha, Rentnerin, Am Torbogen 6
— Otto, Motorwärter, Beuthener Str. 91
— Paul, Bauarbeiter, Pfarrstraße 82
— Paul, Invalide, Beuthener Straße 7
— Paul, Kutscher, Lehmgrubenstraße 29
— Paul, Schlosser, Dondergasse 10
— Paul, Schmied, Saarlandstraße 12
— Richard, Grb.-Arbeiter, Zilleritr. 18
— Rich., Ingenieur, Kronprinzenstr. 254
— Roman, Schlosser, Märklinstraße 6
— Rud., Betriebsführ., Margarethenstr. 2
— Rudolf, Gewerbeoberlehrer, Dorotheenstraße 38
— Sophie, Witwe, Stollenstraße 8
— Susanna, Witwe, Bergmannstraße 6
— Thekla, Witwe, Dorotheenstraße 36
— Theodor, Invalide, Ottiliaestraße 4
— Valeska, Witwe, Haldenstraße 3
— Walter, Bergobersekretär a. D., Promenadenweg 2
— Walter, Portier, Gartenstraße 27
— Wilhelm, Arbeiter, Einsiedelstraße 10
— Wilhelm, Arbeiter, Redenstraße 6
— Wilhelm, Grubenarbeiter, Friedrich-Wilhelm-Straße 6
— Wilhelm, Kaufmann, Dorotheenstr. 50
— Wilhelm, Molkereigehilfe, Kronprinzenstraße 220
— Wilhelm, Tapezierer, Schecheplatz 12
— Wilhelm, Arbeiter, Posener Weg 12
— Willi, Kaufmann, Kronprinzenstr. 246
Schneidlo, Oskar, Lokführer, Hochgesandtstraße 15

Schneidrzik, Johann, Oberhäuer, Bülowstraße 12
— Karl, Häuer, Bülowstraße 12
— Paul, Zimmerhäuer Adolfstraße 14
— Philipp, Häuer, Werderstraße 33
Schneidzik, Julius, Inv., Schulstraße 26
Schnelle, Alfred, Grb.-Arb., Beuthener Straße 87
— Hermann, Rohrleger, Räuschstraße 2
Schnese, Heinrich, Dentist, Dorotheenstraße 22
Schnitzer, Walter, Stadtinspektor, Dorotheenstraße 42
Schnober, Albine, Witwe, Bielitzer Str. 5
— Anton, Arbeiter, Fleischerweg 19
— Erich, Fördermann, Ottiliaestraße 5
— Gerhard, Grb.-Arb., Ottiliaestr. 5
— Johann, Invalide, Einsiedelstraße 16
— Josef, Invalide, Friedhofstraße 1a
— Karl, Invalide, Ottiliaestraße 5
— Kurt, Arbeiter, Steiler Weg 3
— Ludwig, Invalide, Johannes-Vogel-Straße 4
— Paul, Maler, Bielitzer Straße 9
Schnura, Anton, Inv., Hohenzollernstr. 8
— Bruno, Angestellter, Wasserturm
— Emanuel, Lok.-Führer, Kronprinzenstraße 49
— Hedwig, Postassistentin, Dorotheenstraße 60
— Hedwig, Witwe, Glückaufstraße 8
— Josef, Versicherungsagent, Sedanstr. 1
— Karl, Obersteiger, Hopfenbuschstr. 36
— Peter, Grb.-Arb., Großer Winkel 11
— Valentin, Schlosser, Bauernstraße 41
Schober, Otto, Stadtinspektor, Kampfbahnallee 3
— Richard, Grb.-Arb., Wörthstraße 9
Schoedon, Franz, Steuer-Inspektor, Hohenzollernstraße 9
— Richard, Stadtbau-Oberinspektor, Teschener Straße 2
Schöfer, Anna, Witwe, Kronprinzenstraße 206
— Ernst, Grb.-Arb., Seilbahnstraße 67
Schöller, August, Maurer, Heinitzstraße 4
Schoesling, Martha, v. B., Friedhofstr. 1c
Schölpert, Robert, Photograph, Weinkopfstraße 8
Schölzchen, Richard, Steiger, Lange Reihe 5
Schön, Alfred, Ingenieur, Haldenstr. 11
— Alois, Former, Talstraße 8
— Artur, Steuersekretär, Viktoriastr. 11
— Berta, Witwe, Redenstraße 5
— Elise, Witwe, Kronprinzenstraße 315
— Ernst, Häuer, Grenzstraße 6
— Ernst, Zimmermann, Baumannstr. 13
— Franz, Kontorist, Michaelstraße 63
— Fritz, Benzoldestillateur, Thorner Weg 24
— Herbert, Ingenieur, Matthiasstr. 33
— Hubert, Ingenieur, Ad.-Hitler-Str. 53
— Johann, Rentner, Heinitzstraße 6
— Johann, Rentner, Heinrichstraße 4
— Karl, Verlagskaufmann, Michaeltorpl. 1
— Paul, Schlosser, Thorner Weg 28
— Wilhelm, Grb.-Arb., Wörthstraße 4
Schöndorf, Viktor, Grb.-Arb., Paulstr. 28
Schöne, Bruno, Grb.-Arb., Salzbrunnstraße 47
Schoenfeld, Alfred, Kaufmann, Finkenweg 23
Schönfeld, Ernestine, Witwe, Wallstr. 10
— Helene, Witwe, Kampfbahnallee, Parzelle 259
— Johann, Pfleger, Dorotheenstr. 87a
— Schönfelder, Elise, Buchhalterin a. D., Adolfstraße 2a
— Hugo, Masch.-Schlosser, Kampfbahnallee, Parzelle 90
— Paul, Mittelschullehrer, Gerichtsstr. 11
Schönfeld, Paul, Pförtner, Gneisenaustraße 36
Schöngut, Louis, Hausbesitzer, Bahnhofstraße 3
Schönknecht, Ida, Witwe, Sedanstraße 14
Schönwälder, Lothar, techn. Bergbauang., Beuthener Straße 135
Schönwolf, Ludwig, Vertreter, Kronprinzenstraße 623
— Peter, Arbeiter, Salzbrunnstraße 50
Schoepe, Alfred, Lokführer, Saarlandstraße 14
Schöpe, Anton, Schlosser, Paulstr. 47
— Florentine, Witwe, Goethestraße 27
— Fritz, Polizeibeamter, Dorotheenstraße 51
— Georg, Grubenarbeiter, Oskar-Schlitter-Straße 14
— Ignaz, Grb.-Arb., Beuthener Str. 73
— Johann, Badewärter, Bauernstr. 41
— Josef, Invalide, Beuthener Str. 78
— Josef, Schlossermeister, Gartenstr. 2
— Josef, Vorarbeiter, Paulstraße 7
— Marie, Witwe, Bauernstraße 41
— Stephan, Fördermann, Johannes-Vogel-Straße 11
Schöppe, August, Maschinen-Wärter, Bauernstraße 7
— Franz, Vertreter, Salzbrunnstr. 15
— Georg, Arbeiter, Reitzensteinstraße 2
— Johann, Kaufmann, Kantstraße 4
— Josef, Masch.-Arb., Bauernstraße 22
— Josef, Tagearbeiter, Bauernstraße 3
Schoeppe, Paul, Invalide, Johannes-Vogel-Straße 1
— Richard, Schneidermeister, Pochhammerstraße 1
— Sophie, Witwe, Reitzensteinplatz 2
Schöppner, Ewald, Mag.-Baurat, Borowskiweg 3
Schoffer, Leo, Kaufmann, Bahnhofstr. 10
— Rudolf, Elektroing., Hochgelandstr. 4
Schoida, Cyprian, Arbeiter, Kronprinzenstraße 386
— Wilhelm, Bäckermeister, Ottiliaestr. 4
Scholora, Alfred, Grb.-Arb., Küsterweg 4
— Erich, Arbeiter, Pfarrstraße 62a
— Johann, Grb.-Arb., Zillerstraße 10
— Josef, Invalide, Holwedestraße 11
— Karl, Grb.-Arb., Dittersdorfstr. 17
— Ludwine, Witwe, Kronprinzenstr. 413
— Peter, Grb.-Arb., Paulstraße 13
— Stephan, Grb.-Angest., Am Pulverhaus 2
Scholich, Marie, Hausbes., Peter-Paul-Straße 9
— Paul, Bäckergeselle, Weinkopfstr. 11
Scholtis, Emil, Obering., Gerichtsstr. 8
Scheltissek, Wilhelm, Kranführer, Uferstraße 5
Scholtisek, Heinrich, Dreher, Matthiasstraße 4
— Johann, Invalide, Matthiasstr. 4
Scholtusik, Josef, Grb.-Arb., Hochgelandtstraße 25
— Karl, Bergarbeiter, Bunter Hof 15
Scholtyssek, Albert, Rohrleger, Ottiliaestraße 8
— Alfons, Schießhäuer, Tondernweg 7
— Alois, Invalide, Sedanstraße 26a
— Alois, Schlosser, Annabergstraße 19
— Anna, Witwe, Holwedestraße 11
— Anton, Invalide, Schmiedebrücke 28
— August, Arbeiter, Peter-Paul-Str. 1
— Edmund, Grb.-Häuer, Bahnstraße 5
— Edmund, Grubenarb., Dorotheenstraße 57
— Emanuel, Arbeiter, Guidostraße 43
— Emanuel, Rentner, Heinrichstraße 4
— Emanuel, Kronprinzenstraße 265
— Emil, Zimmerhäuer, Meisenweg 69
— Eugen, Häuer, Eichendorffweg 53
Scholtyssek, Eva, Witwe, Kunzendorfer Straße 41
— Felix, Invalide, Heinrichstraße 22
— Franz, Grubenwächt., Am Wäldchen 10
— Franz, Häuer, Dorfstraße 48
— Franz, Invalide, Heinrichstraße 5
— Fritz, Buchhalter, Gartenstraße 11
— Georg, Bergarb., Friesenweg 12
— Georg, Betriebsleiter, Annasegenstraße 5
— Georg, Grubenarb., Am Wäldchen 5
— Gertrud, Kaufmannsfrau, Werderstr. 4
— Heinrich, Schloss., Klausberger Str. 14
— Ignatz, Invalide, Guidostraße 19
— Johannes, Maurer, Bischofstr. 57
— Josef, Invalide, Dorfstraße 42
— Josef, Kesselwärter, Schillingstraße 3
— Josef, Stadtinspektor, Urbanstr. 18b
— Julius, Obsthändler, Kronprinzenstraße 259
— Julius, Rentner, Bielitzer Str. 14
— Karl, Grb.-Arb., Alsenstraße 29
— Katharina, Witwe, Brandenburger Straße 1
— Klara, Rentnerin, Viktoriastraße 4
— Konrad, Häuer, Humboldstraße 4
— Marie, Witwe, Bunzelstraße 5
— Marie, Witwe, Gartenstraße 11
— Marie, Witwe, Rheinbabenstraße 13
— Max, Arbeiter, Dorotheenstraße 58
— Max, Arbeiter, Plesser Straße 35
— Paul, Fleischermeister, Kronprinzenstraße 334
— Paul, Grb.-Arb., Wörthstraße 10
— Peter, Arbeiter, Tannenbergstraße 35
— Raimund, Lehrhäuer, Am Wäldchen 11
— Richard, Elektriker, Eichendorffweg 45
— Robert, Maurer, Hochgelandtstraße 23
— Robert, Oberwächter, Burchardtstr. 61
— Rosalie, Witwe, Heinrichstraße 49
— Rudolf, Elektriker, Guidostraße 42
— Stanislaus, Masch.-Arb., Kronprinzenstraße 405
— Stephan, Nähmaschinen-Agent, Pfarrstraße 64
— Therese, Witwe, Bismarckhütter Straße 9
— Viktor, Grb.-Arb., Lindenstraße 7
— Viktor, Lehrer, Urbanstraße 13b
— Wilhelm, Lehrhäuer, Am Wäldchen 11
Scholz, Adolf, Arbeiter, Heinrichstraße 23
— Adolf, Bäckermeister, Körnerstr. 8
— Albert, Grubenmeister, Am Anger 19
— Albert, Tischler, Kleiststraße 12
— Alfred, Arbeiter, Kronprinzenstr. 150
— Alfred, Kernmacher, Fichteweg 5
— Alfred, Sattler, Saarlandstraße 22
— Alfred, Ziseleur, Gustloffstraße 2
— Alois, Lok.-Putzer, Bergmannspfad 7
— Alois, Arbeiter, Hohenzollernstr. 12
— Alois, Schlosser, Wolfgangstraße 9
— Ambrosius, Invalide, Redenstraße 5
— Anna, Rentenerin, Adolfstraße 32
— August, Maler, Schechplatz 12
— Berta, Witwe, Gustloffstraße 2
— Brigitte, Rentnerin, Grünstraße 3
— Bruno, Flughafen-Angestellter, Annabergstraße 11
— Eduard, Städt.Arb., Beuthener Str. 44
— Elfriede, Kontoristin, Wilhelmstr. 22
— Emanuel, Arbeiter, Reitzensteinplatz 5
— Emanuel, Invalide, Heinrichstraße 32
— Emilie, Invalide, Wilhelmstraße 22
— Erich, Kaufmann, Luisenstraße 1
— Erich, Kaufmann, Peter-Paul-Str. 2
— Erich, Tischlermeister, Dorotheenstraße 74
— Ernst, Steinsetzer, Siedl. v. 4. Juli 15
— Eugen, Arbeiter, Friedhofstraße 3a
— Euphemie, Witwe, Werderstraße 4
— Felix, Steiger, Konkordiastraße 13
— Franz, Arbeiter, Schulstraße 6

Scholz, Elektriker, Guidostraße 25
— Franz, Invalide, Holwedestraße 5
— Franz, Invalide, Salzbrunnstraße 8
— Franz, Schlosser, Rainstraße 14
— Franz, Schmied, Klausberger Str. 6
— Franziska, Witwe, Humboldstraße 11
— Georg, Monteur, Beuthener Str. 75
— Georg, Rektor, Seydewitzstraße 5
— Gertrud, Hilfsschullehrerin, Seydewitzstraße 1
— Gertrud, o. B., Guidostraße 25
— Hedwig, Witwe, Annastraße 10
— Heinrich, Eisenbohrer, Saarlandstr. 4
— Heinrich, Grb.-Arb., Tannenbergstraße 31
— Herbert, Kaufmann, Gustav-Freytag-Straße 26
— Hermann, Facharbeiter, Winklerstr. 26
— Hermann, Malergehilfe, Kronprinzenstraße 178
— Hermann, Schrankenwärter, Bischofstraße 11
— Hermann, Zimmerhäuer, Röhrigstraße 9
— Hildegard, o. B., Pfarrstraße 21
— Joachim, Büroangestellter, Florianstraße 14
— Johann, Arbeiter, Friedensweg 3
— Isidor, Grb.-Arb., Guidostraße 25
— Johann, Invalide, Schmidtstraße 20a
— Johanna, o. B., Friedensstraße 15
— Josef, Angestellter, Hochbergstraße 7
— Josef, Bauarbeiter, Paulstraße 48
— Josef, Invalide, Beuthener Str. 4
— Josef, Invalide, Wolfgangstraße 9
— Josef, Malermeister, Uferstraße 6
— Julius, Wächter, Vinzentstraße 4
— Julie, Witwe, Schönwälder Straße 38
— Karl, Inv., Endersdorfer Straße 3
— Karl, Malermeister, Pfarrstraße 37
— Karl, Masch.-Wärter, Bahnhofstr. 6
— Klara, Witwe, Dorotheenstraße 67
— Kurt, Elektriker, Liebigstraße 6
— Maria, o. B., Gustav-Freytag-Str. 26
— Marie, Arbeiterin, Mathesstraße 15
— Marie, Witwe, Fichteweg 8
— Marie, Witwe, Finkenweg 10
— Marie, Witwe, Kronprinzenstr. 220
— Martha, Rentn., Beuthener Str. 79
— Max, Grb.-Arb., Bäckerweg 5
— Max, Maler, Parisiusstraße 8
— Max, Steiger, Beuthener Straße 113
— Max, Telegr.-Bauführer, Alsenstr. 18
— Otto, Ofensetzer, Wilhelmstraße 36
— Paul, Finanzbeamter, Schlageterstr. 9
— Paul, Grb.-Beamter, Ziethenstraße 3
— Paul, Rentner, Fichteweg 7
— Paul, Schlosser, Kampfbahnallee, Parzelle 26
— Paul, Verwieger, Johannes-Vogel-Straße 23
— Pauline, Arbeiterin, Zeppelinstraße 3
— Dr. Reinhold, Ass.-Arzt, Dorotheenstraße 15
— Reinhold, Hausangest., Emmystr. 31
— Richard, Kaufmann, Gneisenaustr. 30
— Roman, Invalide, Guidostraße 25
— Roman, Stadtverw.-Ass., Wilhelmstraße 17
— Rudolf, Bäckerlehrling, Kampfbahnallee 75
— Sophie, Witwe, Friedr.-Wilh.-Str. 6
— Sophie, Witwe, Michaelstraße 6
— Theodor, Grb.-Arb., Teichstraße 64
— Theodor, Hauptmann der Schutzpoliz., Beuthener Straße 28
— Walter, Dachdeckermeister, Wilhelmstraße 22
— Walter, Kernmacher, Haldenstraße 5
— Walter, Klempner, Annabergstraße 11
— Wilhelm, Grb.-Arb., Salzbrunnstr. 4
— Wilhelm, Häuer, Kampfbahnallee 59
Scholz, Wilhelm, Kaufm., Rybniker Str. 4
— Willi, Grubensteiger, Zeisigweg 6
— Willi, Schlosser, Mackensenstraße 9
Schombara, Alfons, Elektriker, Königshütter Straße 3
— Anna, Schulbereinigungskraft, Kanalstraße 3a
— August, Invalide, Heinrichstraße 47a
— Gottfried, Häuer, Dorfstraße 36
— Johann, Grubenarbeiter, Mathesstr. 9
— Josef, Invalide, Salzbrunnstraße 19
— Reinhold, Grubenarb., Heinrichstr. 15
— Roman, Stadtverw.-Ang., Kanalstr. 3a
— Wilhelm, Tischler, Zerniker Straße 34
Schombier, Agnes, Witwe, Paulstraße 35
— Elfriede, Witwe, Arnoldstraße 19
Schombierski, Peter, Invalide, Kronprinzenstraße 234
Schonowski, Josef, Invalide, Kronprinzenstraße 9
Schovka, Jakob, Häuer, Beuthener Straße 93
— Karl, Häuer, Bischofstraße 55
Schoppa, Albert, Vorzeichner, Hochgesandtstraße 12
— Alexander, Häuer, Borsigstraße 9
— Felix, Invalide, Boelckeplatz 7
— Franz, Häuer, Bäckerweg 4
— Georg, Grubenarbeiter, Schöffenweg 9
— Heinrich, Schmied, Damaschkestr. 29
— Paul, Invalide, Annabergstr. 15
— Richard, Arbeiter, Kleiststraße 2
— Thomas, Gepäckträger, Abstimmungsstraße 48
Schorm, Franz, Invalide, Offiziersstr. 7
— Georg, Lokführer, Dissarsstraße 7
— Heinrich, Grb.-Arb., Annastraße 3
— Johann, Schlosser, Borsigstraße 11
— Rosa, o. B., Tannenbergstraße 41
Schosk, Karl, Polizei-Beamt., Damaschkestraße 14
Schoska, Walter, Obergerichtsvollzieher, Parisiusstraße 4
— Georg, Arbeiter, Hakenweg 1
— Wilhelm, Rentner, Gleiwitzer Str. 28
Schostok, Hans, Postbeamter, Heinrichstraße 53
— Johann, Krim.-Sekret., Meisenweg 25
— Therese, o. B., Bülowstraße 1
Schott, Alfons, Schulhausverwalter, Tannenbergstraße 46
— Ewald, Arbeiter, Gartenstraße 20
— Ignaz, Drahtzieher, Heinrichstr. 55a
— Paul, Lokomotivführer, Tannenbergstraße 55
— Pauline, Witwe, Bülowstraße 6
— Peter, Grb.-Arb., Kantstraße 11
— Richard, Feuerwehrmann, Neue Beuthener Strecke 14
Schottek, Alfons, Häuer, Heinrichstraße 70
— August, Invalide, Stollenstraße 11
— Franz, Tischler, Flurstraße 13
— Julius, Hüttenarbeiter, Hochbergstr. 8
— Konrad, Hüttenarbeiter, Dorfstr. 34
— Martha, Friedrichstraße 8
— Robert, Invalide, Guidostraße 8
Schottko, Josef, Hilfsrichtmeister, Hüttenstraße 1
Schramm, Georg, Studienassessor, Adolf-Hitler-Straße 43
— Ignaz, Schichtmeister, Haldenstraße 11
— Josef, Grb.-Arb., Dorotheenstraße 68
— Roman, Invalide, Ottiliaestraße 23
Schrammek, Alois, Büroassistent, Beuthener Straße 84
— Franz, Pensionär, Beuthener Str. 84
— Leopold, Arbeiter, Beuthener Str. 84
Schramowski, Karl, Bergmann, Gustav-Freytag-Straße 22
— Franz, Rentner, Konkordiastraße 5
— Günter, Füller, Dorfstraße 45
— Johann, Häuer, Myslowitzer Str. 5
Schramowski, Johannes, Invalide, Weinkolpfstraße 11
— Stephan, Häuer, Steinstraße 7
— Viktor, Grubenarb., Kronprinzenstraße 148
Schreiber, Alois, Montagearbeiter, Gründlerstraße 3
— Ewald, Vulkaniseur, Bahnhofstraße 8
— Gertrud, Gesch.-Inh., Königshütter Straße 1a
— Gustav, Kaufmann, Goethestraße 6
— Heinrich, Grubenarb., Paulstraße 11
— Johann, Invalide, Guidostraße 57
— Katharina, Witwe, Gründlerstraße 3
— Oswald, Kaufmann, Reichsbankstr. 1a
— Rudolf, Betriebsführer, Guidostr. 48
— Viktor, Elektriker, Gartenstraße 12
— Wilhelm, Bergmann, Am Anger 13
— Wilhelm, Invalide, Knurower Str. 29
— Wilhelm, Kaufm., Knurower Str. 53
Schreier, Alfred, Inv., Dorotheenstr. 87b
— Anna, o. B., Rösselsprung 14
— Gertrud, Telephonistin, Doktorhaus im Park der D. H.
— Marie, Rentnerin, Bielitzer Str. 9
— Martha, Witwe, Kronprinzenstr. 436
— Susanna, Witwe, Heinrichstraße 106
Schreiner, Friedrich, Magistratsassistent a. D., Schlageterstraße 11
Schreiter, Dr., Max, Chefarzt, Gustav-Freytag-Straße 19
Schremmer, Josef, Böttcher, Viktoriastraße 4
Schrempel, Georg, Buchhalter, Urbanstraße 2a
— Günter, Buchhalter, Urbanstraße 2a
Schrewe, Annemarie, Mutterschulleit., Kronprinzenstraße 389
Schröck, Alfred, Bergmann, Guidostr. 18
— August, Schachtmeister, Gneisenaustraße 30
Schroeckh, Helmut, Lehrer, Kronprinzenstraße 128
— Rudolf, Steiger, Schillerstraße 6
Schröder, Karl, Dreher, Neuhofstraße 24
— Klara, o. B., Bergstraße 1
— Klara, o. B., Dorotheenstraße 29
— Kurt, Berginspekt. a. D., Dorotheenstraße 11
— Lorenz, Grubenarb., Wilhelmstr. 14
— Max, Rentner, Alsenstraße 5
— Paul, Bergmann, Heinrichstraße 72b
Schröter, Erich, Arbeiter, Schechepl. 4
— Ewald, Bergm., Kronprinzenstr. 243
— Frieda, Stenotypistin, Pfarrstraße 60
— Gerh., Konstrukteur, Annabergstr. 19
— Julius, Arbeiter, Wilhelmstraße 29
— Martin, Schlosser, Matthiasstraße 16
— Max, Betr.-Obersekr. a. D., Kleiststraße 21
— Otto, Invalide, Königshütter Str. 5
— Siegmund, Seiler, Adolf-Deichsel-Straße 13
Schroppa, Franz, Maurer, Salzbrunnstraße 27
— Jakob, Zimmerhäuer, Kronprinzenstraße 558
Schrot, Josef, Häuer, Arnoldstraße 27
Schuba, Albert, Inv., Zerniker Str. 24
— Albin, Steinsetzer, Teschener Str. 7
— Florentine, Witwe, Kronprinzenstraße 142
— Hedwig, o. B., Werderstraße 2
— Johann, Grubenarb., Kanalstr. 5a
— Johann, Inval., Beuthener Str. 115
— Joh., Vekturant, Tannenbergstr. 12a
— Josef, Drahtzieher, Adolf-Deichsel-Straße 5
— Josef, Häuer, Beuthener Straße 99
— Julie, Witwe, Kanalstraße 8a
— Michael, Inval., Kronprinzenstr. 459
— Paul, Vekturant, Tannenbergstr. 27

Schuba, Peter, Invalide, Borsigstraße 15
— Roman, Häuer, Wörthstraße 2
Schubardt, Hugo, Goldschmied, Michaeltorplatz 2
Schubatz, Konrad, Arbeiter, Werderstr. 6
Schubert, Agnes, Verkäuf., Paulstr. 45
— Alfred, Grubenarb., Rösselsprung 15
— Alfred, Kellner, Dorfstraße 50
— Amalie, Witwe, Paulstraße 39
— Anselm, Aufseher, Dorotheenstr. 124
— Anton, Grubenarb., Pfarrstraße 45
— Anton, Wagenverteiler, Kawitscher Weg 10
— Emil, Grubenarb., Guidostraße 6
— Emil, Koksmeister a. D., Pfarrstr. 60
— Ewald, Arbeiter, Matthiasstraße 4
— Franz, Registrator, Annabergstr. 17
— Franz, Reichsbahnbetriebsass., Bergwerkstraße 15
— Friedrich, Invalide, Koloniestraße 14
— Fritz, Zollanwärter, Schillingstr. 16
— Gerhard, Grubenarb., Koloniestr. 2
— Gerhard, Kaufm., Kampfbahnallee 59
— Gertrud, Witwe, Luisenstraße 8
— Hans, Lehrer, Sendewitzstraße 6
— Heinrich, Bauarbeiter, Fr.-Wilhelm-Straße 1
— Heinrich, Klempner, Sedanstraße 8
— Heinrich, Reichsbahnschaffner, Kronprinzenstraße 193a
— Hermann, Polizeiangest., Gartenstr. 1
— Hildegard, o. B., Dorotheenstraße 98
— Johann, Inv., Heinrichstraße 52
— Johann, Oberhäuer, Dietrich-Eckart-Straße 8
— Joh., Pensionär, Kronprinzenstr. 106
— Johannes, Inv., Röbrigstraße 13
— Josef, Rentner, Dorotheenstraße 98
— Karl, Abteilungsleiter, Neue Dorotheenstraße 9
— Karl, Bergmann, Dohlenweg 68
— Karl, Invalide, Schmidtstraße 8
— Karl, Schlosser, Beuthener Str. 55
— Karl, Schlosser, Bromberger Weg 10
— Karl, Betriebsass., Finkenweg 9
— Marie, Rentnerin, Kronprinzenstraße 171
— Marthe, Rentnerin, Hohenzollernstraße 8
— Martha, Witwe, Kronprinzenstr. 530
— Max, Häuer, Lange Reihe 9
— Oskar, Fördermaschinist, Bunzelstr. 1
— Paul, Bauarbeiter, Gustav-Freytag-Straße 17
— Paul, Bürovorsteher, Beuth. Str. 92
— Paul, Häuer, Fiebigstraße 4
— Paul, Hüttenarb., Klausberger Str. 12
— Paul, Rentner, Guidostraße 11
— Richard, Schlosser, Holwedestraße 7
— Robert, Hüttenarb., Gustloffstraße 13
— Simon, Masch.-Drahtseiler, Pfarrstraße 21
— Vinzenz, Rentner, Haldenstraße 8
— Vinzenz, Vekturant, Weinkopfstr. 1
— Walter, Masch.-Steiger, Kronprinzenstraße 573
— Walter, Oberbuchhalter, Damaschkestraße 12
— Wilhelm, Arbeiter, Hardenbergweg 2
— Wilhelm, Lehrhäuer, Wiesenstraße 1
Schuberth, Viktor, Rangierer, Rösselsprung 10
Schubinski, Hermann, Rentner, Gartenstraße 5
— Franz, Arbeiter, Schechestraße 10
— Thomas, Grubenarb., Kronprinzenstraße 226
Schubzek, Gertrud, Witwe, Goethestr. 29
Schuda, Nikolaus, Zimmerhäuer, Kronprinzenstraße 548
Schudella, Richard, Fleischer, Michaelstraße 54
Schuderla, Adelheid, o. B., Kirchstraße 4
Schudok, Silvester, Invalide, Schulstr. 6
Schudrowitz, Richard, Vekturant, Hatzfeldstraße 5
Schuler, Rudolf, Zollanw., Ostschacht 2
Schüller, Ernst, Kaufmann, Stollenstr. 1
Schüßler, Karl, Angest., Stollenstraße 1
Schütt, Artur, Kaufm., Schillingstr. 3
Schüttler, Theodor, Kellner, Goethestr. 12
Schütz, Adelgunde, Witwe, Kronprinzenstraße 4
— Alma, Gesch.-Inh., Heinrichstr. 78
— Konrad, Grubenarb., Mendestraße 9
— Ludwig, Arbeiter, Joh.-Vogel-Str. 10
Schütze, August, Inv., Wörthstraße 4
— Heinrich, Tischler, Paulstraße 47
— Johann, Grubenarb., Zillerstraße 12
— Julius, Elektromeister, Mühlstraße 10
— Konstantine, Witwe, Kronprinzenstraße 265
Schuhmann, August, Grubenarbeiter, Siedlung vom 4. Juli 23
Schukalla, Friedrich, Schlosser, Zillerstraße 4
— Helene, Witwe, Beuthener Straße 76
— Paul, Reichsbahnsekretär a. D., Kleiststraße 19
Schula, Florentine, Witwe, Tannenbergstraße 30
— Julie, Witwe, Langemarckstraße 28
— Wilhelm, Arbeiter, Teichstraße 15a
Schulik, Albert, Invalide, Paulstraße 48
— Berta, Witwe, Schulstraße 11
— Emanuel, Oelbestillateur, Gnesener Weg 11
— Franz, Invalide, Paulstraße 48
— Josef, Invalide, Joh.-Vogel-Str. 4
— Julie, Laborantin, Emmystraße 15a
— Martha, Ordensschwester, Kronprinzenstraße 448
— Max, Kaufmann, Kronprinzenstr. 338
— Paul, Registrator, Kronprinzenstr. 336
— Valeska, Witwe, Tannenbergstraße 6
Sekulla, Paul, Häuer, Winklerstraße 3
Schulowski, Georg, Aerbeit., Seitenstr. 2
— Josepha, Rentnerin, Fleischerweg 17
— Marie, Witwe, Gartenstraße 26
— Theodor, Fleischer, Kaiserstraße 5
— Wilhelmine, Rentnerin, Adolfstr. 29
Schult, Willi, Schmied, Werkplatz 11
Schulte, Wilhelm, Werkmeister a. D., Siechenhaus im Park der D. H.
Schultheiß, Emma, Witwe, Dorotheenstraße 47
Schulz, Ewald, Schneidermeister, Glückaufstraße 2
— Franz, Förderm., Kronprinzenstr. 607
— Franz, Rentner, Zillerstraße 16
— Gustav, Arbeiter, Tarnowitzer Str. 11
— Heinrich, Schuhmacher, Zillerstr. 16
— Hermann, Kinoteilhab., Michaelstr. 43
— Karl, Kranführer, Oskar-Schlitter-Straße 20
— Luzie, o. B., Kronprinzenstraße 577
— Martha, Witwe, Bischofstraße 5
— Max, Filmvorführer, Kleiststraße 4
Schulze, Ernst, Ingenieur, Tannenbergstraße 2
Schulz, Alfred, Markenkontr., Schlachthofstraße 10
— Anna, Witwe, Einsiedelstraße 6
— Anna, Witwe, Kronprinzenstraße 105
— Anton, Arbeiter, Borsigstraße 7
— Anton, Arbeiter, Bauernstraße 23
— Berta, Witwe, Wallstraße 10
— Emma, Witwe, Dorotheenstraße 50
— Franz, Invalide, Silberstraße 1
— Friedrich, Inv., Adolf-Deichsel-Str. 58
— Gertrud, Witwe, Baumannstraße 12
— Gustav, Oberwachtmeister a. D., Cäcilienstraße 2
— Heinrich, Inv., Barbarastraße 20a
Schulz, Heinrich, Vertreter, Wilhelmstr. 9
— Hermann, Arbeiter, Paulstraße 63
— Hermann, Rentner, Kronprinzenstraße 217
— Joachim, Oberfeldwebel, Klingestr. 3
— Johann, Arbeiter, Zedlitzstraße 1
— Johann, Grubenarb., Kronprinzenstraße 435
— Johann, Schuhmacher, Gustav-Freytag-Straße 10
— Johanna, Witwe, Friedrichstraße 8
— Johanna, Witwe, Oskar-Schlitter-Straße 19
— Julius, Rohrleg., Kronprinzenstr. 528
— Konstantin, Häuer, Oskar-Schlitter-Straße 19
— Kurt, Meßgehilfe, Kampfbahnallee, Parzelle 260
— Kurt, Stadtinspektor, Adolfstraße 5
— Leo, Grubenarbeiter, Dorotheenstr. 38
— Marie, Witwe, Grünblerstraße 5
— Marie, Witwe, Schmidtstraße 14
— Max, Arbeiter, Guidostraße 65
— Oskar, Arbeiter, Steinstraße 4
— Oskar, Invalide, Kronprinzenstr. 490
— Otto, Verm.-Insp., Suermondtstr. 39
— Paul, Rentner, Zillerstraße 12
— Peter, Grubenarb., Kronprinzenstraße 413
— Raphael, Masch.-Arb., Mollstraße 4
— Richard, Fleischermstr., Ottiliaestr. 2
— Richard, Presser, Friedhofstraße 6
— Wilhelm, Dreher, Finkenweg 75
— Wilh., Grubenanschl., Matthiasstr. 1
Schulze, Otto, Kraftfahrer, Kleiststr. 16
— Paul, Berg.-Ob.-Sekr. a. D., Kronprinzenstraße 345
Schubzek, Gertrud, Witwe, Goethestr. 29
Schumacher, Karl, Bauing., Kronprinzenstraße 416
Schumann, Erhard, Arbeiter, Kronprinzenstraße 449
— Karl, Settler, Gust.-Freytag-Str. 1
— Max, Bezirksl., Kronprinzenstraße 39
Schumny, Anna, Witwe, Hochgesandtstr.
Schumnik, Ida, Techn. Lehrerin, Boelckplatz 1
Schunke, Bernhard, Arb., Heinrichstr. 9
— Ernst, Vorschlosser, Beuthener Str. 7
— Franziska, Witwe, Beuthener Str. 7
— Karl, Invalide, Rainstraße 2
— Karl, Vorschlosser, Beuthener Str. 7
— Konstantine, Witwe, Bischofstraße 4
— Paul, Grubenarb., Mackensenstraße
— Paul, Hilfsarbeiter, Arnoldstraße 21
— Pauline, Witwe, Bischofstraße 12
— Richard, Bergm., Kronprinzenstr. 17
— Rudolf, Fördermann, Talstraße 14
Schupka, Adolf, Pferdeführer, Pochhammerstraße 4
— Johann, Bierverlahrer, Adolfstr. 34
— Paul, Grubenarb., Pochhammerstr. 4
Schuppik, Heinrich, Lok.-Führer, Dorotheenstraße 96
— Martha, Rentnerin, Adolfstraße 27
Schura, Josef, Invalide, Kronprinzenstraße 360
Schurai, Robert, Inv., Rybniker Str.
— Sophie, Rentnerin, Gustav-Freytag-Straße 8
Schurai, Stephan, Arbeiter, Kronprinzenstraße 243
Schuray, Josef, Grubenarb., Bergmannstraße 6
Schurei, Georg, Arbeiter, Guidostraße 1
Schurgacz, Erich, Dreher, Küsterweg 10
Schurgatsch, Wilhelm, Arb., Gustloffstr.
Schurgaß, Arnold, Grubenarb., Werderstraße 1a
— Heinrich, Arbeiter, Fleischerweg 19
— Joh., Grubenarb., Hochgesandtstr. 2
Schurgaz, Peter, Rentner, Fleischerweg 1

Schustala, Dr., Hans, Ass.-Arzt, Dorotheenstraße 15
— Max, Oberstudiendirektor, Gymnasialstraße 5
Schuster, Friedrich, Rentner, Friedrichstraße 9
— Heinrich, Arbeiter, Teichstraße 24
— Hermann, Konrektor, Schecheplatz 12
— Paul, Zollsekret., Kronprinzenstr. 534
Schutzmeier, Magdalene, Witwe, Heinitzstraße 8
Schuwald, Klara, Witwe, Bischofstr. 20
— Theophil, Kaufmann, Bauernstr. 22
Schwabe, Anton, Postbeff., Neuhofstr. 24
— Gustav, Rentner, Kronprinzenstr. 242
— Martha, Stenotypistin, Gustloffstr. 17
— Max, Schlosser, Neue Beuth. Str. 4
Schwach, Karl, Straßenbahnführer, Michaelstraße 40a
Schwahn, Eduard, Baukontr., Floriastraße 22
Schwalbach, Rudolf, Kutscher, Kronprinzenstraße 452
Schwalbe, Jakob, Polizeihauptwachtmstr., Adolf-Hitler-Straße 49
Schwamberger, Georg, Grubenarbeiter, Moltkestraße 21
— Joh., Invalide, Am Wäldchen 11
— Josef, Ventilzieher, Pfarrstraße 32
Schwamm, Job., Maich.-Oberaufseher, Am Pulverhaus 5
Schwammel, Bernh., Schmied, Rainstr. 7
Schwan, Heinrich, Häuer, Fiebigstr. 5
— Johann, Bauarbeiter, Pfarrstraße 9a
— Johanna, Witwe, Röhrigstraße 14
— Marie, Witwe, Urbanstraße 12
Schwanek, Job., Grubenarb, Beuthener Straße 89
Schwanke, Johann, Oberbergrat a. D., Kronprinzenstraße 343
Schwartz, Franz, Ordenspriester, Alsenstraße 10
Schwarz, Elis., Witwe, Kleinwächterweg 5
— Hedw., Milchverteilerin, Gustloffstr. 6
— Jakob, Arbeiter, Schecheplatz 5
— James, Handelsvertr., Peter-Paul-Straße 3
— Johann, Invalide, Werderstraße 25
— Josef, Invalide, Emmystraße 1
— Paul, Zimmerb., Aventrader Weg 1
— Robert, Invalide, Kleiststraße 2
— Walter, RAD-Meldeamtsleiter, Dorotheenstraße 48
— Walter, Stadtinsp., Dorotheenstr. 31
Schwarzbach, Karl, Weichenwärter a. D., Kronprinzenstraße 193
Schwarzer, Anna, Witwe, Beuthener Straße 58
— Anton, Arbeiter, Wallstraße 11
— Antonie, Witwe, Stollenstraße 7
— August, Invalide, Zeppelinstraße 3
— Elisabeth, Ordensschwester, Kleinkinderschule im Park der D. H.
— Friedrich, Betriebsangest., Urbanstr. 6
— Gerhard, Angest., Kampfbahnallee 65
— Günter, Kaufmann, Schillingstr. 23
— Gustav, Arbeiter, Job.-Vogel-Str. 17
— Johann, Grubenarb., Dorotheenstr. 85
— Karl, Chefarzt, Hilgerstraße 15
— Karl, Fördermaschinist, Albertstr. 2
— Karl, o. B., Kronprinzenstraße 209
— Margarete, Witwe, Wilhelmstraße 57
— Marie, Rentnerin, Haßfeldstraße 3
— Max, Buchhalter, Guidostraße 48
— Paul, Rentner, Zedlitzstraße 2
— Richard, Arbeiter, Gründlerstraße 2
Schweda, Anna, Witwe, Am Wäldchen 1
— Anton, Arbeiter, Stollenstraße 10
— Artur, Kaufmann, Schulstraße 40
— August, Arbeiter, Knurower Str. 11
— Bernhard, Arb., Klausberger Str. 12
Schweda, Eduard, Betriebsangestellter, Amselweg 4
— Eduard, Arbeiter, Emmystraße 8
— Ernst, Buchhalter, Fichteweg 2
— Franz, Rentner, Auenstraße 3
— Fritz, Vermessungsgehilfe, Gleiwitzer Straße 8
— Georg, Abteilungsleiter, Annasegenstraße 2
— Georg, Elektriker, Sperlingsweg 3
— Georg, Hüttenarb., Baumannstr. 13
— Hedwig, o. B., Kronprinzenstraße 559
— Heinrich, Materialausgeber, Kronprinzenstraße 310
— Hermann, Kranf., Knurower Str. 4
— Jacob, Werkarbeiter, Friedrichstr. 6
— Johann, Arbeiter, Memeler Weg 38
— Johann, Invalide, Hubertstraße 4
— Josef, Häuer, Tannenbergstraße 35
— Josef, Konrektor a. D., Gerichtsstr. 4
— Josef, Steigerstellvertr., Klingestr. 3
— Karl, Invalide, Mollstraße 1
— Karl, Kupferschmied, Kronprinzenstraße 428
— Klara, Witwe, Annastraße 9
— Konstantine, Witwe, Teschener Str. 11
— Leo, Schlosser, Gartenstraße 20
— Max, Arbeiter, Kronprinzenstraße 338
— Oskar, Bäckermeister, Dorotheenstr. 94
— Paul, Grubenarb., Kantstraße 18
— Paul, Oberrevisor a. D., Kronprinzenstraße 559
— Peter, Arbeiter, Kurze Straße 3
— Richard, Lehrhäuer, Oskar-Schlitter-Straße 10
— Roman, Hüttenarb., Gleiwitzer Str. 22
Schwedka, Josef, Rentner, Fleischerweg 23
Schwedt, Alfred, Maschinist, Parkstr. 1
— Martha, Rentnerin, Röhrigstraße 15
— Max, Schalttafelwärter, Kunzendorfer Straße 34
— Theodor, Inval., Kronprinzenstr. 571
Schweidler, Pauline, Ehefrau, Jaeschkestraße 10
Schweinert, Reinhold, Maurer, Schlageterstraße 9
Schweinoch, Bernhard, Anschläger, Wörthstraße 3
— Josef, Invalide, Kronprinzenstr. 520
— Josepha, Witwe, Knurower Str. 47
— Viktor, Masch.-Arb., Gieschestraße 6
Schwella Gertrud, Studienrätin, Viktoriastraße 1a
Schwellow, Erich, Elektroing., Kronprinzenstraße 328
Schwender, Philipp, Arbeiter, Fiebigstr. 5
Schwenzner, Paul, Lehrer a. D., Kronprinzenstraße 565
Schwerda, Herm., Bergm., Florianstr. 14
Schwerdtner, Hans, Gastwirt, Dorotheenstraße 24
— Joh., Gastwirt, Kronprinzenstraße 179
— Richard, Gastwirt, Teichstraße 63
— Richard, Kaufm., Kronprinzenstr. 184
Schwerin, Hedwig, Witwe, Bahnhofstr. 7
Schwerthalter, Albine, Rentnerin, Teichstraße 32
— Theodor, Invalide, Heinrichstraße 55
Schwestka, Albert, Invalide, Goethestr. 21
— Emil, Bauarb., Schmidtstraße 4a
Schwiber, Anna, Witwe, Gartenstr. 4
— Matthäus, Organist, Kronprinzenstraße 192
Schwiegel, Alfons, Elektrik., Paulstr. 29b
— Anton, Angest., Kronprinzenstr. 160
— Eugen, Grubenarb., Guidostraße 37
— Gerhard, Häuer, Kantstraße 2
— Helene, Rentnerin, Urbanstraße 13b
— Karl, Invalide, Paulstraße 29
— Max, Schuhmachermeister, Heinrichstraße 13
Schwientek, Engelbert, Arb., Arnoldstr. 12
— Ignaz, Grubenarb., Kapellenstr. 5
Schwienty, Elisabeth, Witwe, Teschener Straße 7
— Michael, Invalide, Kronprinzenstraße 360
Schwierczina, Alois, Schloss., Schulstr. 30
Schwierczok, Anton, Grubenarb., Belsenstraße 1
— Anton, Invalide, Kampfbahnallee 37
— Cäzilie, Witwe, Sedanstraße 18
— Franz, Steiger, Eichendorffweg 1a
— Georg, Lokführer, Viktoriastraße 18
— Hedwig, Rentnerin, Adolfstraße 30
— Josef, Grubenarb., Parisiusstraße 10
Schwierczyna, Adam, Inv., Doblenweg 80
— Ernst, Bauarbeiter, Grenzstraße 5
— Hedwig, Rentnerin, Querstraße 4
Schwierkotz, Eduard, Kranführer, Michaelstraße 81
Schwierkott, Theodor, Verlader, Thorner Weg 11
Schwierz, Georg, Glasmach., Sandstr. 30
— Marie, Ehefrau, Salzbrunnstraße 4
— Paul, Mechaniker, Auf der Höhe 12
— Paul, Rb.-Obersekretär, Georgstr. 2
Schwierzinski, Josef, Kraftdroschenbes., Hermannstraße 8
Schwierzok, Anton, Häuer, Hardenbergweg 17
Schwierzy, Josef, Grubenarb., Annastr. 20
Schwietz, Josef, Fördermann, Tondergasse 10
— Jos., Gatterschneid., Eichendorffweg 16
Schwill, Herbert, Kalkulator, Kronprinzenstraße 28
Schwingel, Albert, Arb., Heinitzstraße 16
Schwiontek, Karl, Schlosser, Pfarrstr. 43
— Richard, Grubenarb., Ernststraße 14
Schwirz, Alfr., Glasmach., Friedhofstr. 6
— Richard, Invalide, Friedhofstraße 6
Schwitalla, Alfons, Grubenarb., Saarlandstraße 14
— Alois, Vertreter, Kronprinzenstr. 21
— Anton, Koch, Finkenweg 46
— Johann, Buchhalter, Wilhelmstraße 32
— Josef, Maschinist, Röhrigstraße 26
— Max, Arbeiter, Kronprinzenstr. 386
— Viktor, Schmied, Wilhelmstraße 49a
— Wilh., Gastwirt, Kronprinzenstr. 129
Schwitallik, August, Holzexpedient, Röhrigstraße 15
— Bernhard, Häuer, Augustastraße 7
— Emil, Dachdecker, Ernststraße 7
— Emil, Lokführer, Guidostraße 45
— Ernestine, Witwe, Dorfstraße 2
— Gertrud, Witwe, Glückaufstraße 27
— Johann, Badewärter, Guidostraße 10
— Johann, Grubenarb., Mühlstraße 5
— Josef, Arbeiter, Wilhelmstraße 22
— Katharina, Witwe, Salzbrunnstr. 17
— Marie, o. B., Plesser Straße 14
— Robert, Elektromonteur, Gneisenaustraße 36
— Roman, Grubenarb., Krugstraße 12
Schwitulla, Josef, Dreher, Annastraße 13
— Marie, Witwe, Baracke Schiller 1
Schwutzky, Max, Bürovorst., Hedwigstr. 2
Schyblo, Anton, Hallenwärt., Fiebigstr. 3
— Franziska, o. B., Heinrichstraße 30
— Hedwig, o. B., Eintrachtstraße 2
— Johann, Gärtner, Gerichtsstraße 15
— Johann, Grubenarb., Heinrichstr. 57
— Johann, Invalide, Hochbergstraße 10
— Johanna, Rentnerin, Teichstraße 28
— Josef, Invalide, Heinrichstraße 11
— Josepha, Witwe, Eintrachtstraße 4
— Otto, Schuhmachermeister, Turmstr. 4
— Richard, Grubenarb., Kronprinzenstraße 418
— Stephan, Fördermann, Bochhammerstraße 10

Schyblo, Thomas, Inv., Michaelstr. 12a
Schyblowski, Alfred, Grubenarbeiter, Ottiliaestraße 10
— Anna, Witwe, Pfarrstraße 82
— Anna, Witwe, Schecheplatz 12
— Emil, Grubenarb., Eichendorffweg 8
— Franz, Invalide, Kronprinzenstr. 360
— Hedwig, Witwe, Werderstraße 19
— Heinrich, Häuer, Bielschowitzer Str. 2
— Heinrich, Rohrleger, Tannenbergstraße 33
— Josef, Arbeiter, Werkplatz 11
— Konstantin, Arbeiter, Barbarastr. 9
— Paul, Häuer, Kronprinzenstraße 518
— Rosalie, Rentnerin, Ottiliaestraße 8
— Viktor, Maschinenarb., Michaelstr. 3a
Schyguda, Ronald, Arbeiter, Reitzensteinplatz 2
Schygulla, August, Arbeiter, Damaschkestraße 17
— Franz, Invalide, Auf der Höhe 16
— Franz, Tagearbeiter, Bauernstraße 35
— Isidor, Häuer, Klausberger Str. 6
— Josef, Grubenarb., Guidostraße 24
— Peter, Grubenarbeiter, Kunzendorfer Straße 32
— Wilhelm, Invalide, Dorfstraße 32
Schyma, Albert., Witwe, Michaelstr. 12c
— Anna, Schneiderin, Pfarrstraße 15
— Anna, o. Beruf, Drosselweg 1
— Anna, o. B., Gustloffstraße 8
— Anton, Invalide, Wilhelmstraße 49
— Else, Ehefrau, Kleinwächterweg 8
— Erich, Kraftwagenf., Weinkopfstr. 10
— Ernst, Grubenarb., Teichstraße 21
— Franz, Steiger, Makoschauer Str. 16
— Franz, Reichsbahnweichenwärter, Jaeschkestraße 3
— Hedwig, Witwe, Sedanstraße 14
— Joh., Kraftwagenf., Schlachthofstr. 5
— Johann, Rentner, Alienstraße 2
— Johann, Schneider, Bismarckstraße 2
— Josef, Grubenarb., Bergmannspfad 7
— Josef, Invalide, Winklerstraße 3
— Käte, Geschäftsleiterin, Beuthener Straße 18
— Martha, o. B., Einsiedelstraße 18
— Martha, Witwe, Endersdorfer Str. 12
— Mathilde, Witwe, Schmidtstraße 4
— Max, Arbeiter, Teichstraße 13
— Paul, Schornsteinfeger, Gleiwitzer Straße 22
— Robert, Techniker, Viktoriastraße 11
— Theodor, Kesselw., Kleinwächterweg 8
— Theophil, Rentner, Werkplatz 2
Schymaczek, Bruno, Grubenarb., Grenzstraße 6
— Franz, Grubenarb., Pfarrstraße 4
Schymalla, Emanuel, Arbeiter, Holwedestraße 5
— Franziska, Witwe, Holwedestraße 12
— Hedwig, Witwe, Heinrichstraße 72b
— Josef, Invalide, Steinhoffstraße 1
— Karl, Häuer, Friedrichstraße 40
— Paul, Invalide, Parkstraße 23
— Robert, Maler, Heinrichstraße 55a
— Sophie, Witwe, Adolf-Deichsel-Str. 22
— Valerie, Witwe, Hochbergstraße 15
Schymanek, Max, Dreher, Oskar-Schlitter-Straße 14
— Sophie, Witwe, Annastraße 12
— Theodor, Lok.-Führer, Ernststraße 12
Schymanski, Johann, Häuer, Heinrichstraße 57
— Josef, Masch.-Arb., Gneisenaustr. 19
Schymazek, Erich, Ofensetzer, Solgerstr. 3
— Franz, Arbeiter, Gustloffstraße 6
— Franz, Grubenarb., Glückaufstraße 3
— Franz, Invalide, Sandstraße 11
— Johann, Schuhmacher, Schlageterstr. 9
— Johanna, Witwe, Moltkestraße 20
— Josef, Rentner, Kampfbahnallee 41
Schymazek, Magdalene, Witwe, Holteistraße 10
— Paul, Rentner, Friedensstraße 61
Schymczyk, Alfons, Grubenarb., Am Wäldchen 12
— August, Vollz.-Beamter, Kattowitzer Straße 5
— Emanuel, Häuer, Einsiedelstraße 21
— Emma, Witwe, Buntenhausenkol. 14
— Florian, Arbeiter, Seitenstraße 2
— Franz, Arbeiter, Rheinbabenstraße 15
— Franz, Invalide, Kronprinzenstr. 530
— Franz, Hausbesitzer, Auenstraße 8
— Hieronymus, Tagearb., Kronprinzenstraße 441
— Josef, Wächter, Dr.-Nathan-Weg 3
— Leonhard, Inval., Joh.-Vogel-Str. 13
— Martha, Witwe, Kronprinzenstr. 107
— Otto, Arbeiter, Wolfgangstraße 3
— Pauline, Witwe, Pochhammerstr. 17
— Richard, Arb., Gneisenaustraße 20
— Theodor, Aufseher, Lange Reihe 5
— Viktor, Magazinarb., Barbarastr. 22
— Viktor, Postschaffner, Gustloffstraße 5
— Waldemar, Häuer, Dorotheenstraße 98
Schymetzko, Albert, Invalide, Ernststr. 16
— Anna, Hausverwalterin, Ahornallee
— August, Masch.-Wärter, Fichteweg 10
— Barbara, Rentnerin, Gerh.-Wagner-Weg 29
— Emanuel, o. B., Kronprinzenstr. 156
— Emil, Invalide, Eichendorffweg 16
— Emilie, Witwe, Werderstraße 27
— Erich, Grubenarb., Hardenbergweg 4
— Franz, Arbeiter, Mittelstraße 2
— Franz, Maschinenaufseher, Am Torbogen 10
— Georg, Gerhard-Wagner-Weg 29
— Georg, Rohrleger, Gartenstraße 15
— Georg, Zuschläger, Hochbergstraße 9
— Gregor, Arbeiter, Joh.-Palm.-Str. 21
— Johann, Inval., Kronprinzenstr. 434
— Johann, Schlosser, Neue Beuthener Straße 4
— Josepha, o. B., Luisenstraße 7
— Marie, Kleiststraße 6
— Max, Handlungsgehilfe, Kronprinzenstraße 78
— Paul, Invalide, Paulstraße 43
— Richard, Invalide, Pfarrstraße 39
— Rudolf, Former, Hoher Weg 4
Schymiczek, Josef, Invalide, Dondergasse 10
Schymitz, Viktor, Reichsbahnbetriebsassistent, Alienstraße 12
Schymon, Florentine, Rentnerin, Vinzentstraße 2
— Josef, Buchhalter, Kronprinzenstr. 236
— Josef, Installateur, Vinzentstraße 4
— Pauline, Hausmädchen, Kronprinzenstraße 379
Schymonik, Albert, Grubenarb., Bauernstraße 53
— Emanuel, Invalide, Philippstraße 5
— Karl, Maschinenarb., Philippstr. 3
— Wilhelm, Zimmerh., Hermannstr. 11
Schymosch, Isidor, Bahnarbeiter, Bergwerkstraße 17
Schymroszyk, Anton, Grubenarbeiter, Märklinstraße 9
— Theophil, Häuer, Janusstraße 1
Schymura, Amalie, Rentnerin, Friedensstraße 23
— August, Angestellter, Am Hag 5
— Auguste, o. B., Dorotheenstraße 84
— Barbara, Witwe, Bauernstraße 27
— Franz, Brandmeister, Neue Beuthener Straße 2
— Gerhard, Maler, Friedensstraße 23
— Heinrich, Rechnungsf., Halbenstr. 15
— Ignaz, Invalide, Tannenbergstr. 69
— Johann, Häuer, Guidostraße 8
Schymura, Johann, Inv., Moltkestr. 12
— Josef, Maurer, Tannenbergstraße 69
— Julius, Invalide, Kanalstraße 17
— Konrad, Maurer, Halbenstraße 5
— Max, Zimmermann, Lindenstraße 4
— Robert, Invalide, Borsigstraße 9
— Rudolf, Arbeiter, Rainstraße 10
— Stanislaus, Förderman, Gustav-Freytag-Straße 18
— Viktor, Malermeister, Albrechtstraße 1
Schymutzek, Sophie, Witwe, Bergmannspfad 18
Schynol, Anna, o. B., Schecheplatz 11
— Gerhard, Angest., Ad.-Hitler-Str. 67
— Nathar., Witwe, Kronprinzenstr. 159
— Marie, Witwe, Goethestraße 16
— Sophie, Wirtschaft., Wilhelmstr. 24a
— Thomas, Arbeiter, Querschlag 3
Schynowsky, Antonie, Rentnerin, Adolfstraße 20
— Emanuel, Invalide, Adolfstraße 20
Schyollonski, Johann, Einleger, Gerhard-Wagner-Weg 44
Schyra, Albert, Steiger, Kronprinzenstraße 336
— Eduard, Kaufmann, Kronprinzenstraße 409
— Georg, Schlosser, Humboldtstraße 1
— Marie, Witwe, Annastraße 18
Schyska, Margarete, Lehrerin, Luisenstraße 7a
Scheide, Paul, Steiger, Dorotheenstr. 2
— Reinhold, Arbeiter, Schlachthofstr. 4
Scudlo, Alfons, Maschinist, Danziger Weg 5
Sczekalla, August, Inv., Schwalbenweg 5
Sczencina, Gertrud, Büroangestellte, Urbanstraße 18a
Sczendzina, Anna, Ehefrau, Guidostr. 12
— Antonie, Witwe, Goethestraße 13
— Emilie, Witwe, Kleiststraße 1
— Ewald, Feuerwehrmann, Oskar-Schlitter-Straße 19
— Franz, Invalide, Arnoldstraße 16
— Georg, Kranführer, Barbarastr. 20
— Josef, Zimmerh., Floriansstraße 12
— Karl, Invalide, Annastraße 1
— Karl, Kraftwagenführer, Laurahütter Straße 5
— Leopold, Masch.-Wärter, Gartenstr. 20
— Marie, Witwe, Hilgerstraße 5
— Paul, Häuer, Kronprinzenstr. 603
— Peter, Häuer, Mendestraße 7
— Wilhelm, Grubenarb., Kronprinzenstraße 405
Sczensny, August, Bäckermeister, a. D., Gartenstraße 1
— August, Invalide, Bülowstraße 17
— Heinrich, Kaufmann, Baumannstr. 40
— Johann, Invalide, Matthiasstraße 11
— Johanna, Witwe, Kronprinzenstr. 457
— Marie, Witwe, Schmidtstraße 23
— Martha, Witwe, Matthiasstraße 11
— Theophil, Milchhändler, Seydewitzstraße 11a
Sczenzina, Peter, Postschaffner, Finkenweg 9
Sczepainski, Alois, Dreher, Bauernstr. 2
— August, Maschinensteiger, Makoschauer Straße 1
— Emil, Grubenarb., Dorotheenstr. 81
— Emma, Hausbes., Kronprinzenstr. 53
— Franz, Arbeiter, Schlachthofstraße 1
— Ignaz, Invalide, Winklerstraße 20
— Josef, Angest., Auf der Höhe 20
— Marie, Witwe, Emmystraße 12
— Roman, Arbeiter, Schlachthofstraße 5
— Stanislaus, Sozialberater, Michaelstraße 49
— Therese, Rentnerin, Kronprinzenstraße 153
— Wilhelm, Elektriker, Am Pulverhaus 4

Sczepanski, Wilhelm, Inv., Teichstr. 11
Sczepanek, Anastasia, Witwe, Robert-Koch-Straße 1
— Emanuel, Vekturant, Sandstraße 12
— Franz, Hausbesitzer, Sandstraße 12
— Josepha, Witwe, Ziegeleiweg 9
— Stanislaus, Arbeiter, Friedhofstr. 13a
Sczepanik, Emil, Häuer, Saarlandstr. 8
— Florentine, Witwe, Friedrich-Wilh.-Straße 5
— Franz, Elektriker, Schmiedebrücke 1
— Franziska, Witwe, Bunzelstraße 6
— Georg, Grubenarb., Werderstraße 33
— Gerhard, Grubenarb., Kolonieстr. 3
— Josephine, Witwe, Bauernstraße 13
— Karl, Grubenarb., Kronprinzenstr. 607
— Leo, Motorwärter, Saarlandstraße 5
— Max, Grubenarb., Kunzendorfer Straße 26
— Paul, Grubenarb., Knappenweg 4
— Paul, Invalide, Großer Winkel 4
— Thomas, Häuer, Bochhammerstr. 6
— Wilhelm, Arbeiter, Friedhofstraße 16
Sczepaniki, Edmund, Schlosser, Kronprinzenstraße 569
— Franz, Eisendreher, Wallstraße 10
— Gerhard, Sprengstoffausgeber, Tamaschkestraße 43
— Marie, Witwe, Seilbahnstraße 4
— Siegfried, Handelsvertr., Saarlandstraße 6
Sczepanik, Agnes, Witwe, Holwedestr. 5
— Alfred, Arbeiter, Gleischestraße 10
— Alfred, Grubenarb., Holwedestraße 5
— Edmund, Grubenarb., Dorfstraße 47
— Heinrich, Grubenarb., Guidostraße 18
— Johann, Grubenarb., Kronprinzenstraße 617
— Josef, Arbeiter, Holwedestraße 5
— Pauline, Witwe, Ottiliaestraße 4
— Valentin, Invalide, Kronprinzenstraße 625
— Wilhelm, Grubenarb., Kronprinzenstraße 619
Sczerba, Engelbert, Tagearbeiter, Beuth. Straße 109
— Theodor, Fabrikteiger a. D., Heinrichstraße 1
Sczesny, August, Händler, Fluristraße 2
— Erich, Grubenarb., Jaeschkestraße 10
— Josef, Obsthändler, Gustav-Freytag-Straße 4
— Josef, Invalide, Dohlenweg 89
— Julius, Invalide, Schützenweg 22
— Paul, Monteur, Teichstraße 32c
Sczudlik, Josef, Badewärter, Borsigstr. 11
Sczuka, Franz, Grubenarb., Werderstr. 39
— Julius, Arbeiter, Klausberger Str. 6
— Leo, Kutscher, Hochgesandtstraße 26
Sczurek, Anton, Invalide, Humboldstr. 2
— Erich, Arbeiter, Dorotheenstraße 41
— Gerhard, Schlosser, Am Hag 10
— Karl, Arbeiter, Reitzensteinplatz 2
Sczydlo, Otto, Schlosser, Fichteweg 4
Sczygiel, Alexander, Grubenarb., Hochbergstraße 7
— Alois, Grubenarb., Kanalstraße 26
— Franz, Arbeiter, Paulstraße 15
— Ignaz, Häuer, Zerniker Straße 15
— Johann, Arbeiter, Pfarrstraße 41
— Johann, Grubenarb., Hochgesandtstr. 5
— Johanna, Witwe, Turmstraße 3
— Klara, o. B., Sandstraße 23
— Paul, Maler, Michaelstraße 12b
— Peter, Grubenarb., Ziegelstraße 7
— Peter, Schlosser, Grenzstraße 7
— Rudolf, Stadtsekretär, Haldenstr. 8
— Sophie, o. B., Zerniker Straße 15
Sczygiol, Alexander, Polizei-Hauptwachtmeister, Dr.-Nathan-Weg 3
— Alfred, Grubenarb., Hilgerstraße 7
— Paul, Postbetriebsass., Kurze Str. 2
Sczygiol, Roman, Häuer, Kantstraße 18
— Vinzenz, Bauarbeiter, Hatzfeldstr. 9
Sczymalla, Auguste, Witwe, Einsiedelstraße 21
Sczymanek, Wilhelm, Vorschlosser, Viktoriastraße 16
Sczypka, Johann, Grubenarb., Johannes-Vogel-Straße 13
— Viktoria, o. B., Holwedestraße 8
Sczyrba, Anna, Schneiderin, Kronprinzenstraße 270
— Hieronymus, Häuer, Eichendorffweg 28
— Konstantin, Häuer, Kolonieстraße 4
— Reinhold, Schlosser, Barbarastraße 22
Sdebel, Josef, Weichenwärter, Kattowitzer Straße 17
Sdobik, Friedrich, Reichsbahngehilfe, Gärtnerweg 1
— Karl, Bauarbeiter, Blücherstraße 1
— Wilhelm, Polizei-Hauptwachtmeister, Meisenweg 25
Sdraiek, Johann, Materialverw. a. D., Schillerstraße 1
— Josef, Arbeiter, Schechepläz 6
— Peter, Maurerpolier, Pfarrstraße 62a
Sdrzala, Andreas, Grubenarb., Bauernstraße 73
Sebastian, Josef, Grubenarb., Hohenzollernstraße 7
— Oskar, Werkmeister, Stollenstraße 1
Sebesta, Josef, Arbeiter, Dorotheenstr. 111
— Robert, Grubenarb., Dorotheenstr. 111
Sebralla, Bruno, Grubenarbeiter, Salzbrunnstraße 13
— Karl, Maschinist, Gartenstraße 28
Sedlaczek, Alfred, Fleischer, Tannenbergstraße 38
— Ewald, Steuerinspektor, Borowskiweg 1
— Hubert, Steiger, Hohenlinder Weg 11
— Max, Arbeiter, Bergmannstraße 1
— Paul, Lehrer, Hüttenstraße 1
— Rudolf, Fleischer, Zillerstraße 2
Sedlag, Pauline, Witwe, Arnoldstr. 9
Sedlak, Eduard, Arbeiter, Lange Reihe 13
— Karoline, Witwe, Kaiserstraße 11
Sedlatzek, Franz, Invalide, Scharnhorststraße 2
— Franz, Rentner, Heinrichstraße 64
— Josef, Fleischer, Wallstraße 2
— Mathilde, o. B., Dorotheenstraße 34
Seeger, Helmut, Betriebsing., Kampfbahnallee 11
Seemann, Otto, Musiker, Guidostraße 55
— Pauline, Witwe, Guidostraße 57
Sefczyk, Jakob, Bäckermeister, Eichendorffweg 16a
Seffner, Franziska, o. B., Friedrichstr. 14
Segeth, Albert, Vekturant, Bielschowitzer Straße 16
— Edmund, Häuer, Bauernstraße 30
— Karl, Rentner, Schlachthofstraße 3
— Paul, Invalide, Fr.-Wilh.-Straße 10
— Paul, Tagearbeiter, Jaeschkestr. 8
— Vinzenz, Magazinausgeber, Kampfbahnallee 57
Segieth, Johann, Invalide, Werderstr. 3
— Karl, Meßgehilfe, Arnoldstraße 1
— Peter, Glasstrecker, Lückestraße 17
Seger, Adolf, Zimmerh., Albertstraße 2
Segor, Franz, Invalide, Kaiserstraße 7
Sehnwitz, Georg, Angest., Fichteweg 6
Sehr, Josef, Invalide, Florianstraße 28
Seibert, Alfons, Kaufmann, Kronprinzenstraße 244
— Alois, Koksarb., Kronprinzenstr. 423
— Hugo, Bergarbeiter, Gleiwitzer Str. 18
— Johann, Invalide, Grüner Weg 2
Seibold, Anna, Witwe, Parkstraße 21
— Friedrich, Kellner, Kampfbahnallee 59
Seibt, Adolf, Grb.-Arb., Neue Beuthener Straße 4
Seibt, Heinrich, Rangierer, Goethestr. 12
— Marie, Arbeiterin, Wiesenstraße 20
— Paul, Schlosser, Adolf-Deichsel-Str. 29
Seichter, Johann, Grubenarb., Matthiasstraße 19
Seidel, Alfred, Anschläger, Werderstr. 43
— Alfred, Masch.-Steiger, Kleiststr. 21
— Angela, Witwe, Teichstraße 20
— Anna, Frau, Holwedestraße 4
— Dr. Bruno, Studienrat, Kronprinzenstraße 448
— Edeltraud, o. Beruf, Parkstraße 15
— Emil, Monteur, Fichteweg 9
— Emilie, Aufräumerin, Gustlofstraße 15
— Ernst, Bergobersekretär, Hopfenbuschstraße 40
— Ernst, Ingenieur, Gartenstraße 10
— Erwin, Vertreter, Schulstraße 28
— Franz, Kalkulator, Hopfenbuschstr. 20
— Gerhard, Grubenarb., Grenzstraße 4
— Hedwig, Witwe, Heinrichstraße 37
— Heinrich, o. B., Endersdorfer Str. 20
— Helene, o. B., Gneisenaustraße 34
— Helene, Angestellte, Barbarastraße 3
— Hildegard, Gewerbelehrerin, Dietrich-Eckart-Straße 1
— Ida, Witwe, Moltkestraße 6
— Josef, Arbeiter, Gründlerstraße 4
— Josef, Invalide, Parkstraße 7
— Kurt, Milchverfahrer, Bismarckhütter Straße 5
— Maria, Witwe, Schulstraße 28
— Marie, Ehefrau, Lange Reihe 7
— Martha, Witwe, Heinrichstraße 37
— Oskar, Elektriker, Ottiliaestraße 26
— Otto, Invalide, Baumannstraße 35
— Paul, Arbeiter, Holteistraße 6
— Paul, Büroangestellter, Endersdorfer Straße 21
— Paul, Häuer, Heinrichstraße 5
— Paul, Kesselschmied, Heinrichstraße 58
— Paul, Kriminalass., Glückaufstraße 17
— Paul, Schlosser, Kronprinzenstr. 228
— Richard, Steiger, Fluristraße 10
— Robert, Zimmerh., Lange Reihe 13
— Stanislaus, Schausteller, Räuschstr. 2
— Thomas, Bibliothek-Aufseher, Kronprinzenstraße 246
— Viktor, Invalide, Endersdorfer Str. 21
— Walter, Stadtinsp., Kattowitzer Str. 3
— Wilhelm, Kaufmann, Bahnhofspl. 10
Seidelmann, Kurt, Betriebsass., Hopfenbuschstraße 2
Seidemann, Max, Gastwirt, Bauernstraße 36
Seidler, Josef, Gastwirt, Zeisigweg 8
— Max, Grubenarb., Barbarastr. 2a
Seifert, Albert, Bauarb., Kampfbahnallee 186
— Alfred, Heilpraktikant, Hüttenstr. 3
— August, Invalide, Kattowitzer Str. 21
— Fritz, Kutscher, Laurahütter Str. 19
— Herbert, Steuerinsp., Ad.-Hitler-Str. 47
— Hermann, Grubenarb., Kantstraße 4
— Kurt, Schmied, Eichendorffweg 79
Seiffert, Alois, Schmied, Paulstraße 65
— Karl, Schriftsetzer, Baumannstr. 14
— Paul, Invalide, Seilbahnstraße 31
Seifner, Michael, Maurer, Robert-Blum-Straße 24
Seiler, Max, Tagearb., Schmidtstraße 2
— Otto, Drogeriebesitzer, Kronprinzenstraße 439
— Robert, Rentner, Schmidtstraße 2
— Rudolf, Angestellter, Schmidtstraße 2
Seimetz, Luise, Witwe, Annabergstr. 19
Seipel, Paul, Lehrer, Schillingstraße 27
Seipelt, Heinrich, Tapezierer, Pappelweg 3
Seja, Friedrich, Maschinenwärter, Beuthener Straße 95

Selazek, Bruno, Schießsteiger, Beuthener Straße 96
— Georg, Fleischermeister, Werderstr. 5
— Josef, Fleischer, Uferstraße 5
Sekulla, Alfons, Arb., Dittersdorfstr 20
— Josef, Tischler, Goethestraße 32
Selinger, Karl, Maschinist, Goethestr. 32
Seller, Walter, Händler, Holwedestr. 2
Selmann, Josef, Häuer, Paulstraße 49
— Karl, Verwieger, Beuthener Str. 76
Selzner, Josef, Arb., Ad.-Deichsel-Str. 31
— Paul, Kutscher, Dorotheenstraße 86
— Richard, Kutscher, Dorotheenstraße 86
Sema, Gertrud, o. B., Gartenstraße 15
Sembol, Richard, Häuer, Schöffenweg 3
Sembiner, Adolf, Aufseher, Adolfstr. 25
Semgart, Joh., Maschinist, Jeenelstr. 5
Sembowsky, Richard, Grubenarbeiter, Kantstraße 4
Semann, August, Maschinenwärter, Teichstraße 25
Semanek, Gerh., Bahnarb., Beuth. Str. 5
Semma, Albine, Witwe, Lückestraße 13
— Franz, Zimmerhäuer, Gustloffstr. 6
— Johann, Arbeiter, Werderstraße 5
— Josef, Schlosser, Weinkopfstraße 6
Semmler, Andreas, Steiger, Kronprinzenstraße 447
— Karl, o. B., Steinstraße 4
— Max, Invalide, Viktoriastraße 20
Sendel, Josef, Bauarbeiter, Steinstr. 5
Sendler, Willi, Kaufm., Glückaufstr. 32
Sendor, Paul, Rentner, Grünstraße 9
Senkalla, Klara, Lehrerin, Kleinwächterweg 5
— Martha, Lehrerin, Kleinwächterweg 5
Senkowski, Ignaz, Hausierer, Tannenbergstraße 12
Serczo, Paul, Zollsekret., Plesser Str. 9
Serrie, Martha, Rentnerin, Gleiwitzer Straße 12
Serafin, Wilh., Dreher, Kronprinzenstraße 603
Serziško, Adolf, Baumeister, Kronprinzenstraße 406
— Franz, Maurer, Dorotheenstraße 124
— Johann, Friseur, Paulstraße 63
— Karl, Friseur, Pfarrstraße 20
Serzysko, Magdalene, Rentnerin, Urbanstraße 7
Sennik, Anton, Invalide, Lindenstr. 14
— Engelbert, Inv., Werderstraße 45
— Johann, Invalide, Sandstraße 20
— Max, Bohrer, Dorfenbuschstraße 20
Senma Dr., Helmut, Justiziar, Adolf-Hitler-Straße 56
Seifert, Rudolf, Stadtbauinspektor, Kleiststraße 21
Seidler, Ernst, Geschäftsleiter, Kronprinzenstraße 279
Sganiatz, Josef, Invalide, Kapellenstr. 1
Sganietz, Johann, Grubenarb., Konradstraße 13
Sgodzaj, Friedrich, Grubenarb., Bismarckhütter Straße 18
Sgodzaj, Roman, Arbeiter, Teichstr. 40
Sgoll, Emil, Schuhmacher, Schillingstr. 1
— Ignaz, Invalide, Konradstraße 3
— Karl, Invalide, Adolfstraße 32
Sgollik, Josef, Arbeiter, Seydewitzstr. 13
Sgonina, Ignaz, Invalide, Werderstr. 26
— Roman, Reichsbahn-Sekretär, Bielschowitzer Straße 18
Sgraja, Eduard, Invalide, Kantstraße 4
— Ewald, Arbeiter, Seilbahnstraße 85
— Gerhard, Maler, Abstimmungsstr. 37
— Johann, Invalide, Diffarsstraße 9
— Roman, Aufseher, Kronprinzenstr. 242
— Rosa, o. B., Abstimmungsstraße 37
— Waldemar, Arbeiter, Abstimmungsstraße 4

Siano, Josef, Invalide, Wilhelmstraße 65
Siara, Martha, Rentnerin, Parisiusstraße 1a
Siarka, Franz, Grubenarb., Kronprinzenstraße 315
— Marie, o. B., Schulstraße 34
Sich, Franz, Kesselschmied, Kaiserstr. 28
— Hedwig, o. B., Endersdorfer Str. 2
Sichert, Hüttenarbeiter, Siedlung vom 4. Juli 12c
— Paul, Grubenarb., Parisiusstraße 7
Sichler, Wilhelm, Füller, Moltkestr. 10
Siebelt, Josef, Steiger a. D., Baumannstraße 50

Siebenhaar & Co.
Möbeltransport - Bahnspedition - Lagerung

Siebert, Adelheid, Hausmädchen, Kronprinzenstraße 448
— Georg, Fördermann, Kronprinzenstraße 558
— Hedwig, Zahlstellenleit., Ernststr. 2
— Heinrich, o. B., Guidostraße 32
— Josef, Invalide, Kapellenstraße 9
— Karl, Invalide, Bäckerweg 5
— Paul, Invalide, Bielschowitzer Str. 16
— Reinhold, Bergarb., Klausberger Str. 6
Siebler, Hermann, Arbeiter, Tannenbergstraße 41
Siebrand, Lothar, Dentist, Lerchenweg 3
— Wilhelm, Lehrer a. D., Zeisigweg 10
Siechert, Katharina, Witwe, Heinrichstraße 59
— Paul, Anschläger, Konradstraße 13
Siedek, Josef, Arbeiter, Schulzensteg 1
— Max, Invalide, Mathesstraße 1
— Paul, Grubenarbeiter, Am Anger 7
Siedlaczek, Ernst, Beamter, Gerichtsstraße 8
— Heinrich, Buchhalter, Friedensweg 7
— Johann, Former, Urbanstraße 17
— Karl, Grubenarb., Mackenienstraße 9
— Konrad, Grubenarb., Holwedestr. 9
— Leo, Schlosser, Talstraße 6
— Margarete, Witwe, Oskar-Schlitter-Straße 17
— Max, Maschinenwärter, Am Grunde 4
— Alfred, Häuer, Pfarrstraße 62a
— Johanna, Witwe, Burchardistraße 2
— Josef, Rentner, Dorotheenstraße 29
— Paul, Invalide, Emmystraße 27
— Vinzenz, Grubenarb., Oskar-Schlitter-Straße 13
Siedner, Henriette, Witwe, Bauernstr. 8
Sieg, Paul, Buchhalter, Annasegenstr. 6
Siegel, Karl, o. B., Bielschowitzer Str. 7
— Mathilde, Witwe, Werderstraße 30
— Max, Kutscher, Bauernstraße 45
— Walter, Kaufmann, Kunzendorfer Straße 16
Siegers, Hans, Angest., Teichstraße 18
Siegert, Albert, Oberpostschaffner, Alsenstraße 18
— August, Schlosser, Körnerstraße 7
— Basilius, Schichtmeister, Dorotheenstraße 98
— Johann, Kutscher, Dorotheenstr. 98
— Josef, Maurer-Polier, Friedhofstr. 25
— Max, Grubenarb., Bauernstraße 4
— Max, Schlosser, Schecheplatz 11
— Paul, Häuer, Gründlerstraße 5
— Stephan, Ing., Peter-Paul-Str. 12
— Walter, Maurer, Kronprinzenstr. 254
Siegmund, Adolf, Händler, Beuthener Straße 73
— Agnes, Witwe, Steiler Weg 3
— Albert, Invalide, Gartenstraße 27
— Alfred, Häuer, Bergmannspfad 28
— Angela, o. B., Viktoriastraße 6
— Anna, Witwe, Saarlandstraße 2
— August, Stadtverw.-Aff., Zeisigweg 6

Siegmund, Auguste, o. B., Hochbergstr. 7
— Elisabeth, Witwe, Schulstraße 40
— Erich, Bauarbeiter, Fleischerweg 19
— Ernst, Häuer, Abstimmungsstraße 28
— Ernst, Schlosser, Eichendorffweg 41
— Franz, Angest., Kronprinzenstr. 553
— Franz, Maler, Kronprinzenstr. 481
— Franz, Rentner, Vinzentstraße 3
— Georg, Invalide, Viktoriastraße 10
— Georg, Lokomotivführer, Delbrückstr.
— Georg, Werkmstr., Weinkopfstraße 14
— Gertrud, Witwe, Heinrichstraße 66
— Hedwig, Aufwärterin, Roonstraße 2
— Heinrich, Schlosser, Dorfstraße 36
— Hermann, Invalide, Zeblitzstraße 1
— Johann, Invalide, Schecheplatz 4
— Johann, Lok.-Führer, Kronprinzenstraße 482
— Johann, Wiegemeister, Saarlandstr. 9
— Josef, Düsenwärter, Mittelstraße 1
— Josef, Häuer, Werkplatz 6
— Julius, Rentner, Vinzentstraße 6
— Karl, Arbeiter, Holwedestraße 17
— Karl, Invalide, Finkenweg 34
— Karl, Pensionär, Abstimmungsstr. 28
— Karl, Schlosser, Bergmannspfad 11
— Leo, Angestellter, Lerchenweg 1
— Marianne, Witwe, Matthiasstraße 4
— Otto, Bäckermstr., Kampfbahnallee 65
— Paul, Hausmstr., Beuthener Str. 28
— Wilhelm, Buchhalter, Klingestraße 1
— Wilhelm, Rohrleger, Einsiedelstr. 22
Siegmundczyk, Anna, o. B., Kronprinzenstraße 116
— Johann, Grubenarb., Kronprinzenstraße 116
— Johann, Systemwärter, Apenrader Weg 11
— Marie, Hausangest., Urbanstraße 7
Sieja, Albert, Lokomotivführer, Redenstraße 5
— Theodor, Invalide, Sedanstraße 15
Siejok, Eduard, Reisevertreter, Annabergstraße 17
Siekiera, August, Maich-Wärter, Salzbrunnstraße 30
— Emanuel, Fördermasch., Wieienstr. 1
Siekura, Emanuel, Versorgungsanwärt., Gerhard-Wagner-Weg 38
Siekiera, Joh., Grubenarb., Rechenstr. 6
— Josef, Kutscher, Paulstraße 26
— Josef, Postbeamter, Alsenstraße 18
— Martha, Witwe, Salzbrunnstraße 31
Siekierka, Alfons, Lehrhäuer, Einsiedelstraße 8
Siekira, Johann, Friseur, Paulstraße 49
Sieler, Friedrich, Schlosser, Johann-Palm-Straße 20
Sielka, Josef, Grubenarb., Fichteweg 1
Siemianowski, Alfred, Angest., Eisenhammerstraße 4
— Max, Schlosser, Saarlandstraße 22
Siemko, Josef, Arbeiter, Adolf-Deichsel-Straße 17
Sieradzon, Ceslaus, Elektriker, Heinrichstraße 45
Sierla, August, Schmiedemeister, Kronprinzenstraße 167
— Karl, Arbeiter, Gneisenaustraße 28
— Michael, Schmied, Kronprinzenstr. 485
Sieron, Hermann, Häuer, Adolf-Deichsel-Straße 13
— Paul, Ofensetzer, Emmystraße 21
— Stanislaus, Grubenarb., Schmiedebrücke 11
Sieronski, Elisabeth, Witwe, Salzbrunnstraße 7
— Josef, Schlosser, Salzbrunnstraße 17
— Paul, Zimmerhäuer, Kronprinzenstraße 516
Sierzeßki, Johann, Pensionär, Abstimmungsstraße 12

Siewert, Walter, Arbeiter, Forststr. 26a
Siewior, Alfred, Arbeiter, Uferstraße 1
— Josef, Häuer, Schmiedebrücke 22
Siffczyk, Eduard, Schuhmacher, Scheche-platz 3
Sigfanz, Johann, Lehrer a. D., Kron-prinzenstraße 203
Sigmund, Alfred, Füller, Jaeschkestr. 7
— Franz, Maurer, Werderstraße 27
— Joh., Pensionär, Kronprinzenstr. 375
— Johann, Verwieger, Hakenweg 2
— Josef, Hüttenarb., Hochgesandtstr. 12
— Karl, Mechaniker, Adolfstraße 14
— Otto, Maschinentechniker, Dorotheen-straße 92
— Pauline, Witwe, Kronprinzenstr. 447
— Peter, Schlosser, Hohenlinder Weg 5
— Raimund, Maler, Bülowstraße 9
— Richard, Invalide, Werkstraße 2
— Valeska, Witwe, Endersdorfer Str. 14
— Wilhelm, Invalide, Hardenbergweg 7
Sigmundczyk, Josef, Invalide, Kaiser-straße 22
— Josef, Rentner, Kampfbahnallee 49
Sigmundzik, Barbara, Witwe, Neuhof-straße 1
Sigmunzik, Johann, Gepäckarb., Adolf-Deichsel-Straße 8
Siguda, Gerhard, Masch.-Techniker, Adolfstraße 31
Sikora, Bernhard, Häuer, Kronprinzen-straße 518
— Josef, Ladeschaffner, Gärtnerweg 1
— Theodor, Zuschläger, Kronprinzen-straße 2
Silber, Ernst, Stadtinsp., Burchardi-straße 39
— Georg, Lok.-Führer, Gründlerstraße 2
— Rudolf, Grubenarb., Märkliastr. 5
— Wilhelm, Gerichtsreferendar, Silber-straße 4
Silbermann, Max, Vertreter, Gustav-Freytag-Straße 12
Silberstein, Jakob, Schuhmacher, Kron-prinzenstraße 267
— Leo, Schneider, Scheche platz 5
— Moritz, Obsthändler, Kronprinzen-straße 256
Sima, Veronika, Witwe, Knurower Straße 49
Simella, Peter, Schlosser, Kronprinzen-straße 629
Simenauer, Ida, Kaufmannsfrau, Heinrichstraße 2
Simetzek, Wilhelm, Bergarb., Ottiliae-straße 18
Simmert, Josef, Schriftleiter, Kleiststr. 6
Simolong, Alfred, Häuer, Kronprinzen-straße 405
— Ignaz, Kantinenwirt, Krugstraße 19
— Wilhelm, Elektriker, Kronprinzen-straße 578
Simon, Albert, Finanzbeamt., Kantstr. 13
— Alfred, Postbetriebsarb., Mühlstr. 18
— Anton, Buchhalter, Beuthener Str. 54
— Erich, Hilfsformer, Reitzensteinpl. 2
— Ernst, Former, Annastraße 10
— Franz, Schuhmacher, Kronprinzen-straße 166
— Georg, Former, Annastraße 12
— Georg, Arbeiter, Uferstraße 6
— Heinrich, Invalide, Beuthener Str. 16
— Joachim, Kaufmann, Reitzensteinpl. 8
— Johann, Serviermeister, Barbara-straße 8
— Konrad, Ofensetzer, Bülowstraße 6
— Matthias, Schuhmacher, Heinrich-straße 104
— Paul, Buchhalter, Bischofstraße 20
— Paul, Former, Gneisenaustraße 35
— Paul, Gartenarbeiter, Uferstraße 5
Simon, Paul, Posthelfer, Annastr. 14
— Paul, Rentner, Bülowstraße 6
— Paul, Weichensteller, Annastraße 14
— Pauline, Rentnerin, Bülowstraße 6
— Peter, Drahtzieher, Solgerstraße 30
— Richard, Kraftwagenf., Haldenstr. 14
— Richard, Schuhmacher, Kronprinzen-straße 150
— Wilhelm, Arbeiter, Schlachthofstraße 3
Simonides, Günter, Angest., Urbanstr. 15
— Johann, Ladeaufseher, Kleiststraße 9
— Leo, Masch.-Schlosser, Kurze Str. 3
— Marie, o. B., Kronprinzenstraße 143
Sindemann, Werner, Dipl.-Ing., Mar-garethenstraße 3
Singermann, Helene, Witwe, Scheche-straße 14
Sinschek, Johann, Telegr.-Sekretär, Suermondtstraße 37
Sionznik, Alfred, Grubenarb., Halden-straße 3
Sisalewki, Heinrich, Arbeiter, Werkpl. 8
Sittek, Josef, Handelsvertreter, Großer Winkel 7
— Peter, Invalide, Hochgesandtstraße 28
Sittka, Klara, Witwe, Kampfbahnallee 2
— Max, Schlosser, Cäcilienstraße 5
Sittner, Josef, Grubenarb., Gustav-Freytag-Straße 13
Siwsko, Johann, Arbeiter, Bismarck-hütter Straße 16
Skalez, Artur, Badewärter, Bauernstr. 7
— Josef, Grubenarb., Ernststraße 5
Skalnik, Paul, Gewerbeoberlehrer, Viktoriastraße 3
Skamel, Emma, Witwe, Hohenzollern-straße 7
— Franz, Konrektor a. D., Dorotheen-straße 29
— Marie, Ehefrau, Holwedestraße 22
— Wilhelm, Invalide, Friedrichstraße 12
Skammel, Josef, Grubenarb., Myslo-witzer Straße 7
Skarupski, Anna, Händlerin, Wörthstr. 10
Skaja, Franz, Grubenarb., Richthofen-weg 16
Skatza, Paul, Grubenarb., Annasegen-straße 12
Skaul, Josef, Photograph, Hüttenstr. 6
Skawran, Alois, Invalide, Ziethenstr. 1a
— Anna, Hausbes., Barbarastraße 18
— Erich, Vorzeichner, Wallstraße 10
— Julius, Arbeiter, Barbarastraße 18
Skaza, Franz, Maschinenwärter, Hum-boldstraße 2
— Johann, Grubenarb., Lückestraße 18
— Paul, Arbeiter, Bismarckstraße 5
Skeide, Georg, Inv., Teschener Str. 10
Skerhut, Albine, Witwe, Wolfgangstr. 2
Skiba, Albine, Witwe, Kronprinzen-straße 216
— Alois, Postschaffner, Annasegenstr. 1
— Anton jun., Gärtner, Kronprinzen-straße 167
— Anton, Rentner, Kronprinzenstr. 167
— Antonie, Rentnerin, Teichstraße 20
— August, Former, Friedhofstraße 19
— Bruno, Angestellter, Dorotheenstr. 39
— Emanuel, Lehrhäuer, Kronprinzen-straße 492
— Emil, Grubenarb., Alsenstraße 1
— Emilie, Hausbes., Kunzendorfer Straße 29
— Franz, Arbeiter, Friedhofstraße 19
— Franz, Invalide, Talstraße 4
— Franz, Kalkulator, Friedensstraße 9
— Gertrud, Händlerin, Matthiasstr. 7a
— Günter, Kaufmann, Kunzendorfer Straße 54
— Gerhard, Bankvorsteh., Kronprinzen-straße 421
— Ignaz, Kraftfahrer, Friedrichstraße 18
Skiba, Johann, Dreher, Jaeschkestr. 12
— Johann, Grubenarb., Beuthener Straße 61
— Johann, Invalide, Wörthstraße 10
— Josef, Grubenarb., Am Wäldchen 10
— Josepha, Witwe, Wörthstraße 10
— Julius, Grubenarb., Sperlingsweg 10
— Julius, Masch.-Wärter, Einsiedelstr. 23
— Karl, Invalide, Borsigstraße 11
— Katharina, Witwe, Hüttenstraße 12
— Konrad, Arbeiter, Parkstraße 7
— Leo, Angestellter, Urbanstraße 30
— Leopold, Invalide, Teschener Str. 7
— Magdalene, Witwe, Kampfbahnallee 77
— Marie, Witwe, Wörthstraße 10
— Martin, Rentner, Friedrichstraße 18
— Oskar, Fördermann, Ottiliaestraße 24
— Paul, Masch.-Arb., Bischofstraße 22
— Richard, Häuer, Bauernstraße 37
— Roman, Arbeiter, Teschener Str. 7
— Theodor, Arbeiter, Barbarastraße 22
— Viktor, Arbeiter, Bauernstraße 39
— Viktor, Häuer, Torfstraße 46
— Vinzent, Bauarb., Dittersdorfstr. 16
— Wilhelm, Grubenarb., Endersdorfer Straße 6
— Wilhelm, Grubenarb., Heinrichstr. 90
— Wilhelm, Häuer, Annastraße 7
Skibka, August, Invalide, Dorfstraße 28
— Isidor, Rohrleger, Bauernstraße 6
— Johann, Landwirt, Bauernstraße 73
— Johann, Schlosser, Bauernstraße 71
— Karl, Kaufmann, Memeler Weg 12
— Paul, Invalide, Bauernstraße 53
— Peter, Invalide, Wiesenstraße 13
— Roman, Zimmerhäuer, Bauernstr. 4
— Rudolf, Schlosser, Kronprinzenstr. 536
— Theodor, Landwirt, Dorfstraße 28
— Theodor, Pensionär, Bauernstraße 71
— Thomas, Händler, Gneisenaustr. 32
— Wilhelm, Arbeiter, Krugstraße 4
Skipka, Anna, Witwe, Kronprinzen-straße 420
— Ernst, Monteur, Kronprinzenstr. 177
— Gertrud, Witwe, Kronprinzenstr. 388
— Joh., Monteur, Kronprinzenstr. 190
— Luzie, Stickerin, Querstraße 1a
Skladny, Siegmund, Rentner, Wilhelm-straße 27
— Stanislaus, Vorarb., Michaelstr. 32
— Walter, Volksschullehrer, Boeckerl. 13
Sklarek, Paul, Maurer, Hegelweg 5
Sklarzik, Erwin, Steiger a. D., Kleist-straße 19
— Joachim, Angest., Pfarrstraße 45
Sklorz, Alfred, Geschäftsführer, Kron-prinzenstraße 113
— Auguste, Witwe, Langemarckstraße 17 Glückaufstraße 4
— Emanuel, Bauarbeiter, Wiesenstr. 5
— Helene, Arbeiterin, Hindenburgstr. 18
— Kaspar, Oberpostschaffner a. D.,
— Peter, Kesselschmied, Schmidtstraße 5
— Peter, Postschaffner, Flurstraße 6
— Richard, Arbeiter, Hohenzollernstr. 3
— Stephan, Häuer, Kampfbahnallee 238
— Thomas, Invalide, Heinrichstraße 72a
— Viktor, Grubenarb., Robert-Blum-Straße 1
Skoberla, Eduard, Kaufm., Dorotheen-straße 3
— Georg, Geschäftsinh., Florianstraße 3
— Josef, Grubenarb., Kronprinzen-straße 522
— Mathilde, Witwe, Kronprinzenstr. 520
Skoczelas, Erna, Rentnerin, Beuthener Straße 67
— Guido, Invalide, Beuthener Str. 67
Skoczowski, Agnes, Witwe, Kronprinzen-straße 181
— Barbara, Hausbes., Winklerstr. 25

Skoczylas, Bruno, Kesselwärter, Kunzendorfer Straße 25
— Johann, Weichenwärt., Fleischerweg 2
— Stephan, Wächter, Beuthener Str. 99
Skoda, Albert, Invalide, Schillerstr. 4
— Friedrich, Inval., Knurower Str. 43
— Johann, Zimmerer, Kronprinzenstraße 119
— Josef, Former, Jahnstraße 2
— Josef, Wächter, Ottiliaestraße 11
— Vinzenz, Invalide, Teschener Str. 18
Skolick, Albine, Witwe, Heinrichstr. 56
Skolik, Georg, Schlosser, Pochhammerstraße 16
— Paul, Kassenposten, Schloßstraße 3
Skoluda, Anton, Gastwirt, Gartenstr. 30
— Richard, Wiegemstr., Gerichtsstr. 4
Skoludek, Emanuel, Invalide, Lückestr. 11
— Johann, Schlosser, Hochgesandtstr. 9
— Max, Schlosser, Peter-Paul-Str. 13
Skopek, Erich, Grubenarb., Werderstr. 30
— Josef, Oberhäuer, Hochgesandtstr. 3
— Richard, Bergmann, Oskar-Schlitter-Straße 8
Skopp, Anna, Witwe, Beuthener Str. 20
— Berta, Filialleiterin, Pochhammerstraße 5
— Erich, Arbeiter, Siedl. v. 4. Juli 11b
— Marie, Witwe, Dorotheenstraße 27
— Paul, Arbeiter, Kronprinzenstr. 302
— Peter, Invalide, Bischofstraße 18
— Theodor, Grubenarb., Rösselsprung 6
Skora, August, Arb., Tannenbergstr. 57
— August, Schlosser, Konradstraße 3
— Ernst, Kraftwagenführer, Laurahütter Straße 19
— Johann, Arbeiter, Bergwerkstraße 3
— Johanna, Witwe, Schulstraße 20
— Martin, Maich.-Wärter, Adolfstr. 32a
— Olga, o. B., Gneisenaustraße 26
— Paul, Bierfahrer, Annabergstraße 19
— Peter, Benzolwärter, Humboldtstr. 1
— Stephan, Arbeiter, Hardenbergweg 3
Skornel, Franz, Elektriker, Eintrachtstraße 4
Skorsitza, Adam, Invalide, Preiswitzer Straße 9
— Albine, o. B., Kronprinzenstraße 439
— Johann, Arbeiter, Heinrichstraße 90
— Max, Arbeiter, Kronprinzenstraße 453
— Richard, o. B., Bahnholzplatz 5
— Vinzenz, Invalide, Bahnhofstraße 6
Skoruva, Alois, Fördermann, Salzbrunnstraße 4
— Anton, Invalide, Kronprinzenstraße 152
— Antonie, Witwe, Paulstraße 47
— Johann, Arbeiter, Bäckerweg 9
— Johann, Grubenarb., Salzbrunnstr. 8
— Johann, Invalide, Kaiserstraße 9
— Josef, Grubenarb., Kronprinzenstraße 561
— Simon, Häuer, Wiesenstraße 17
Skorupke, Johann, Maschinenwärter, Körnerstraße 7
Skoruppa, Alexander, Grubenarb., Talstraße 2
— Alois, Grubenarb., Holwedestraße 18
— August, Kesselheizer, Beuthener Str. 95
— Berta, Witwe, Paulstraße 61
— Blasius, Invalide, Zerniker Str. 30
— Emanuel, Schlosser, Gründlerstraße 1
— Franz, Grubenarb., Großer Winkel 4
— Franz, Grubenarb., Schmiedebrücke 42
— Franz, Zimmerhäuer, Sedanstraße 7
— Georg, Bergmann, Salzbrunnstraße 4
— Georg, Häuer, Schmiedebrücke 16
— Gerhard, Grubenarb., Endersdorfer Straße 21
— Josef, Invalide, Schmiedebrücke 1
— Julius, Zahntechniker, Kronprinzenstraße 135
Skoruppa, Karl, Inv., Kronprinzenstr. 522
— Leo, Grubenarb., Kantstraße 26
— Leo, Maurer, Saarlandstraße 9
— Leo, Rentner, Bismarckstraße 8
— Max, Anschläger, Joh.-Vogel-Str. 25
— Viktor, Grubenarb., Zerniker Str., 30
— Wilhelm, Kaufmann, Reitzensteinpl. 3
Skotcz, August, Invalide, Kaiserstr. 12
Skotnik, Wilhelm, Bohrer, Peter-Paul-Straße 2
Skotz, Martha, Witwe, Wiesenstraße 3
— Richard, Häuer, Friesenweg 23
— Wilhelm, Grubenarb., Pestalozzistr. 7
Skowranek, Franz, Rentner, Barbarastraße 27
Skowron, Agnes, Witwe, Kronprinzenstraße 155
— Felix, Maich.-Arb., Joh.-Vogel-Str. 12
— Georg, Grubenarb., Bismarckhütter Straße 3
— Heinrich, Häuer, Fluristraße 5
— Ignaz, Grubenarb., Sedanstraße 11
— Karoline, Witwe, Steiler Weg 2
— Paul, Häuer, Dohlenweg 52
— Pauline, o. B., Joh.-Vogel-Str. 1
— Peter, Invalide, Pestalozzistraße 13
— Richard, Grubenarb., Gleiwitzer Str. 2
Skowronek, Alois, Schlosser, Beuthener Straße 99
— Emanuel, Zimmerh., Am Hag 4
— Emilie, Witwe, Endersdorfer Str. 10
— Erich, Steiger, Bielitzer Straße 4
— Florian, Schachtmstr., Urbanstraße 11
— Franz, Kraftwagenf., Kleiststraße 16
— Heinrich, Angest., Barbarastraße 2b
— Johann, Schmied, Siedl. v. 4. Juli 24
— Josef, Ingenieur, Peter-Paul-Str. 8
— Josef, Invalide, Thorner Weg 27
— Josef, Lehrhäuer, Thorner Weg 27
— Josef, Rohrleger, Dorotheenstraße 71
— Josef, Schlosser, Raudener Str. 79
— Konstantin, Invalide, Barbarastr. 33
— Ludwig, Kranführer, Weinkopfstr. 8a
— Marie, Witwe, Arnoldstraße 9
— Martha, Witwe, Augiastraße 8
— Paul, Bäckermstr., Auenstraße 3
— Paul, Angest., Dorotheenstraße 64
— Philipp, Grubenarb., Wilhelmstr. 26
— Reinhold, Angest., Schlageterstraße 11
— Sophie, o. B., Kronprinzenstraße 178
— Theod., Grubenarb., Bergmannspfad 20
— Theodor, Invalide, Dorotheenstr. 29
— Viktor, Grubenarb., Holwedestraße 7
— Viktor, Richtmeister, Friedhofstr. 7c
— Viktor, Zimmerh., Gründlerstraße 4
— Viktoria, Witwe, Pochhammerstr. 24
— Artur, Invalide, Dorotheenstraße 94
— August, Invalide, Kronprinzenstr. 526
— Josef, Buchhalter, Kronprinzenstr. 201
— Karl, Schlosser, Paulstraße 53
— Paul, Hüttenarb., Kronprinzenstr. 544
Skrabania, Paul, Pensionär, Wörthstraße 4
— Richard, Schmiedemstr., Endersdorfer Straße 9
Skrobanek, Anton, Architekt, Varisiusstraße 4
— Herbert, Bautechniker, Jeenelstraße 1
Skrobarczyk, Josef, Grubenarb., Friesenweg 30
— Marie, Witwe, Pochhammerstraße 22
Skrobek, Alois, Händler, Werkplatz 11
— Auguste, o. B., Wilhelmstraße 61
— Edmund, Schlosser, Ottiliaestraße 5
— Ernst, Maurer, Ottiliaestraße 5
— Florentine, Witwe, Wörthstraße 1
— Johann, Schlosser, Gleiwitzer Str. 8
— Johann, Versicherungskassierer, Beuthener Straße 109
— Josef, Arbeiter, Holwedestraße 17
— Josef, Invalide, Ottiliaestraße 5
— Josef, Pol.-Meister, Mühlstraße 18
Skrobol, Johann, Invalide, Schulstr. 1
— Richard, Kaufmann, Paulstraße 37
— Viktor, Justiz-Dolmetscher, Dorotheenstraße 26
Skroboß, Johann, Grubenarb., Beuthener Straße 9
— Max, Angest., Beuthener Straße 65
Skroch, Gottlieb, Rentner, Bismarckstr.
Skrzidlo, Alois, Maschinenarb., Beuth Straße 55
— Johann, Invalide, Einsiedelstraße 1
— Konstantin, Invalide, Borsigstraße
— Leonhard, Invalide, Schmiedebrücke
— Magdalene, Witwe, Plesser Straße
— Paul, Invalide, Schmiedebrücke 7
— Roman, Grubenarb., Ottiliaestraße 1
— Sophie, Witwe, Rösselsprung 9
— Silvester, Häuer, Bauernstraße 40
— Thomas, Grubenarb., Velsenstraße
Skrzipczyk, Anton, Schuhmachermstr., Kampfbahnallee 61
— August, Häuer, Kronprinzenstr. 516
— August, Kutscher, Kronprinzenstr. 4
— Edmund, Schlosser, Schönwälder Straße 50
— Franz, Oberheizer, Gleiwitzer Str.
— Herbert, Kranführer, Sedanstraße
— Ignaz, Grubenarb., Riegeleiweg 9
— Johann, Witwe, Bischofstraße 40
— Josef, Arbeiter, Paulstraße 29
— Karl, Rentner, Guidostraße 55
— Karl, Wagenmeister a. D., Teichstr.
— Luise, o. B., Kleiststraße 12
— Paul, Grubenarb., Zillerstraße 4
— Sophie, Witwe, Gründlerstraße 2
— Stephan, Maler, Guidostraße 55
— Theodor, Fuhrunternehmer, Kronprinzenstraße 449
— Valentin, Bautechniker, Kronprinzenstraße 439
— Viktor, Elektriker, Beuthener Str.
— Viktor, Former, Gustloffstraße 17
— Vinzenz, Maich.-Arb., Paulstraße
Skrzipek, August, Grubenarb., Salzbrunnstraße 38
— Franziska, Witwe, Guidostraße 67
— Gertrud, Witwe, Rainstraße 5
— Paul, Fleischermstr., Bahnstraße 5
— Viktor, Beamter, Grünstraße 6
Skripietz, Alois, Grubenarb., Wilhelmstraße 34
— Anton, Arbeiter, Annabergstraße 1
— August, Rentner, Kronprinzenstr. 4
— Franz, Fördermaschinist, Röntgenstr.
— Franz, Kaufmann, Bauernstraße 8
— Franz, Kriminalsekretär, Amselweg
— Gertrud, Witwe, Fiebigstraße 6
— Heinrich, Grubenarb., Konkordiastr.
— Jakob, Invalide, Lindenstraße 5
— Johann, Fördermaich., Borsigstr. 13
— Johann, Häuer, Kronprinzenstr. 45
— Josef, Grubenarb., Goethestraße 12
— Maria, Händlerin, Gleiwitzer Str.
— Dr. Paul, Apotheker, Bahnhofstraße
— Paul, Invalide, Beuthener Str. 11
— Pauline, Rentnerin, Beuthener Str.
— Stephan, Invalide, Endersdorfer Str.
— Thomas, Masch.-Wärter, Gustav-Freytag-Straße 12
— Vinzenz, Bäcker, Endersdorfer Str.
— Wilhelm, Arb., Kronprinzenstraße 2
— Wilhelm, Händler, Endersdorfer Str.
Skrzydlo, Helene, o. B., Baumannstr. 4
— Paul, Rohrleger, Ottiliaestraße 17
— Pauline, Witwe, Ottiliaestraße 17
Skrzypczak, Franz, Grubenarb., Nietzschweg 5
Skrzypczyk, Alois, Invalide, Guidostr.
— Joh., Brauereiarb., Eichendorffweg
— Josef, Häuer, Kronprinzenstraße 1
— Wilhelm, Grubenarbeiter, Guidostr.

Skrzypek, Fritz, Grubenarbeiter, Buntenhausenkolonie 8
— Hedwig, Arbeit., Kampfbahnallee 73
— Marie, Witwe, Heinrichstraße 19
— Marie, Witwe, Holwedestraße 10
— Paul, Maurer, Oskar-Schlitter-Str. 17
— Paul, Schlosser, Klausberger Str. 8
— Erhard, Elektroschweiß., Finkenweg 38
Skrzypietz, Alfons, Tapezierer, Kronprinzenstraße 569
— Anton, Invalide, Bielitzer Straße 7
— Franz, Invalide, Kronprinzenstr. 569
— Georg, Maschinen-Arbeiter, Kronprinzenstraße 569
— Johann, Anschläger, Kantstraße 3
Skubacz, Franz, Lokf., Beuthener Str. 61
— Johann, Invalide, Gneisenaustraße 29
— Josef, Koksarbeiter, Gartenstraße 12
— Magdalene, Witwe, Tannenbergstr. 31
— Wilh., Grb.-Arb., Tannenbergstr. 23
Skuballa, Franz, Grb.-Arb., Gneisenaustraße 26
— Paul Fördermann, Ernststraße 14
— Roman, Grb.-Arb., Heinrichstraße 29
— Wilhelm, Richthofenweg 25
Skubaz, Adolf, Grb.-Arb., Paulstraße 41
— Alois, Grb.-Häuer, Velsenstraße 27
— August, Arbeiter, Gneisenaustraße 33
— August, Maich.-Arb., Kronprinzenstraße 171
— Florentine, Witwe, Kaiserstraße 12
— Franz, Grb.-Arb., Talstraße 2
— Georg, Grb.-Arb., Eichendorffweg 8
— Heinrich, Bergarbeiter, Kronprinzenstraße 103
— Johann, Invalide, Gustav-Freytag-Straße 15
— Josef, Grb.-Arb., Flurstraße 5
— Josef, Invalide, Dorotheenstraße 62
— Karl, Grb.-Arb., Matthiasstraße 3
— Karl, Rentner, Lueristraße 4
— Magdalena, Rentnerin, Adolfstr. 32a
— Marie, Witwe, Holwedestraße 14
— Martha, Aufwarterfrau, Kronprinzenstraße 514
— Martha, o. B., Lehmarubenstraße 29
— Paul, Grb.-Arb., Kantstraße 20
— Peter, Hüttenarb., Tannenbergstr. 22
— Viktor, Grb.-Arb., Hegelweg 6
— Wilhelm, Invalide, Bauernstraße 11
Skuczik, Theodor, Schmied, Memeler Weg 26
Skudelny, Alfred, Monteur, Adolf-Hitler-Straße 45
— Richard, Telegr.-Insp., Adolfstraße 11
Skudlarek, Franz, Schachtmeister, Grünestraße 3
Skupin, Albertine, Ww., Barbarastr., 8a
— Alfred, Steiger, Kronprinzenstraße 609
— Alois, Grb.-Arb., Sedanstraße 11
— August, Grb.-Arb., Heinrichstraße 82
— Cäcilie, Witwe, Flurstraße 9
— Emil, Tischler, Lückestraße 13
— Emma, Witwe, Mittelstraße 1
— Franz, Rentner, Heinrichstraße 40
— Franz, Schlosser, Kronprinzenstr. 567
— Franziska, Witwe, Emmystraße 15a
— Günter, Schrämer, Grenzstraße 8
— Hedwig, Witwe, Tondergasse 6
— Heinrich, Bahnarbeiter, Ottiliaestr. 20
— Johann, Grb.-Arb., Nietzscheweg 4
— Johann, Häuer, Bülowstraße 12
— Johann, Kalkulator, Sandstraße 2
— Karl, Kutscher, Beuthener Straße 91
— Karl, Lehrer, Kronprinzenstraße 307
— Karl, Müller, Werkplatz 5
— Karl, Schmied, Beuthener Straße 73
— Marie, o. Beruf, Kronprinzenstr. 567
— Matthäus, Weichenwärter, Salzbrunnstraße 18
— Paul, Dreher, Scheckeplatz 6
— Pauline, Witwe, Parkstraße 13
— Rudolf, Rohrleger, Beuthener Str. 69
Skupin, Sofie, Wwe., Kronprinzenstr. 609
— Stanislaus, Kaufm. Angestellter, Suermondtstraße 37
— Stanislaus, Rohrleger, Gerhard-Wagner-Weg 42
— Vinzent, Kaufmann, Kampfbahnallee 49
Skupnik, Alfons, Kesselwärter, Eichendorffweg 70
— Johann, Lagerhalter, Bergmannweg 3
— Paul, Arbeiter, Kolonieстraße 4
Skupna, Josef, Fleischermstr., Wallstr. 11
— Richard, Arbeiter, Wallstraße 11
Skurk, Franz, Pol.-Oberwachtmstr. i. R., Reizensteinplatz 2
Skutta, Peter, Betr.-Assist., Kleiststr. 15
Skutzik, Franziska, Witwe, Lindenstr. 5
Skwara, Adam, Invalide, Winklerstr. 1
— Adolfine, Ehefrau, Zeppelinstraße 3
— Eduard, Grubenarb., Winklerstr. 13
— Emilie, Hebamme, Sandstraße 24
— Florian, Bergmann, Schecheistraße 8
— Franz, Arbeiter, Toblenweg 91
— Hermann, Schmied, Hochgesandtstr. 12
— Max, Arbeiter, Dorotheenstraße 71
— Richard, Grubenarb., Konkordiastr. 2
— Roman, Grb.-Arb., Bergmannspfad 21
— Vinzent, Anschläger, Holwedestraße 12
Skworz, August, Invalide, Toblenweg 56
— Emanuel, Rohrleger, Bismarckhütter Straße 5
— Franz, Grb.-Arb., Kronprinzenstr. 607
— Gerhard, Vermess.-Techn., Dietrich-Eckart-Straße 1
— Gertrud, Aufseherin, Kronprinzenstraße 374
— Johann, Grubenarb., Kronprinzenstraße 561
— Julie, Witwe, Beuthener Str. 20
— Konrad, Grb.-Arb., Beuthener Str. 18
— Ludwig, Maschinenarb., Oskar-Schlitter-Straße 17
— Marie, Witwe, Kronprinzenstr. 485
— Richard, Gewerbetreibender, Friesenweg 28
Slabon, Albert, Häuer, Sedanstraße 7
— Anna, Witwe, Wilhelmstraße 31
— August, Lokführer, Richthofenweg 26
— Florentine, o. Beruf, Velsenstraße 7
— Franz, Arbeiter, Kronstraße 2
— Franz, Invalide, Teichener Straße 9
— Franziska, Witwe, Guidostraße 9
— Friedrich, Schlosser, Neuhofstraße 14
— Georg, Elektriker, Heinrichstr. 45
— Heinrich, Vorschlosser, Kampfbahnallee, Parzelle 19
— Hermann, Verlader, Pochhammerstr. 30
— Josef, Invalide, Paulstraße 61
— Josef, Rohrleger, Kronprinzenstr. 172
— Paul, Arbeiter, Wilhelmstraße 31
— Reinhold, Anschläg., Annaecenstr. 17b
— Raphael, Grubenarb., Krugstraße 21
— Stefan, Grubenarb., Hermannschacht
— Theodor, Tischler, Bülowstraße 11
Sladczyk, Paul, Putzer, Bülowstraße 1
— Robert, Grubenarb., Gustloffstraße 17
Sladek, Felix, Invalide, Weinkopfstr. 8
— Georg, Techniker, Teichener Str. 2
— Johann, Grubenarb., Ziegeleiweg 5
— Johann, Invalide, Hochgesandtstr. 11
— Josef, Arbeiter, Tannenbergstr. 75
— Josef, Grubenarb., Klausberger Str. 14
Marie, Hausbes., Urbanstraße 8
— Maria, Telephonistin, Schlageterstr. 13
— Robert, Invalide, Lückestraße 13
— Rosa, Witwe, Hochgesandtstraße 13
— Theodor, Bauklempnermeister, Saarlandstraße 5
— Teofil, Invalide, Kronprinzenstr. 528
Sladetzek, Emanuel, Bürovorsteher, Friedensweg 9
— Konstantin, Invalide, Guidostraße 61
Sladkowski, Auguste, Witwe, Bismarckhütter Straße 3
— Emil, Drahtzieher, Bitterstraße 6
— Franz, Rentner, Glückaufstraße 9
— Johann, Maler, Abstimmungsstr. 31
— Robert, Invalide, Werderstraße 18
— Rudolf, Destillateur, Paulstraße 13
— Theodor, Former, Holteistraße 10
— Theodor, Häuer, Paulstraße 63
— Walter, Schlosser, Gleiwitzer Str. 6
— Paul, Bäckergeselle, Weinkopfstr. 13
Slama, Karl, Rentner, Neuhofstraße 3
Slamal, Willibald, Buchhalter, Kleiststr. 3
Slann, Johann, Lokführer, Nietzscheweg 6
Slappa, Alfons, Flugzeugmech., Kronprinzenstraße 529
Slatosch, Paul, Lehrer, Steinbruchstr. 2
Slatosch, Robert, Grubenarbeiter, Humboldtstraße 9
Slawik, Alois, Grubenarb., Bergmannspfad 23
— Anton, Schneider, Heinrichstr. 112
— Franz, Invalide, Bergmannspfad 23
— Franz, Schneider, Weinkopfstraße 6
— Max, Grubenarbeiter, Talstraße 10
— Dr. Norbert, Assistenzarzt, Reizensteinstraße 7
— Paul, Häuer, Dorotheenstraße 87
— Viktor, Invalide, Schöffenweg 6
— Vinzent, Grubenarb., Endersdorfer Straße 14
Slawitzki, Paul, Straßenbahnschaffner, Teichstr. 40
Sleneczek, Alfons, Vermess.-Obersekretär, Georgstraße 2
— Viktoria, Witwe, Wörthstraße 5
Slenzek, August, Arbeiter, Emmastr. 3
Sleziona, Florian, Aufseher, Märkleinstr. 8
— Josef, Grubenarb., Grenzstraße 8
— Margarete, Verkäuferin, Ottiliaestraße 11
— Paul, Telephonist, Albertstraße 13
Sleziona, Emil, Gerhard-Wagner-Weg 27
— Josef, Schlosser, Annastraße 17
— Peter, Hüttenarb., Zimmerplatz 6
Sliwa, Adolf, Arbeiter, Heinrichstr. 88
— Albertine, Wwe., Adolf-Deichsel-Str. 39
— Artur, Fördermann, Einsiedelstr. 20
— Franz, Invalide, Sedanstraße 16
— Hermann, Drahtzieher, Adolf-Deichsel-Straße 39
— Karl, Häuer, Dorfstraße 41
— Karl, Häuer, Heckenweg 7
— Marianne, Witwe, Schönaichstraße 10
— Paul, Arbeiter, Knurower Straße 9
— Paul, Vermessungsgeh., Guidostraße 51
— Richard, Vermessungsgehilfe, Adolf-Deichsel-Straße 39
Sliwinski, Josef, Hüttenbeamter, Suermondtstraße 46
Sliwiok, August, Bäcker, Friedhofstraße 16
— Bronislawa, Witwe, Winklerstr. 5
— Franz, Grubenarb., Heinrichstr. 80
— Josefa, Witwe, Kronprinzenstr. 202
— Paul, Grubenarb., Rybniker Str. 3
— Peter, Invalide, Rybniker Str. 3
— Thomas, Maler, Dorotheenstraße 28
— Vinzent, Invalide, Rybniker Straße 3
— Wilhelm, Fördermaschinist, Heinrichstraße 78
Sliwka, Martin, Invalide, Sedanstr. 1
— Nikolaus, Grubenarb., Sedanstr. 1
— Rudolf, Hausmeister, Sedanstr. 20
— Sofie, Rentnerin, Hindenburgstr. 8
— Stanislaus, Meister, Sedanstraße 1
— Waldemar, Grubenarb., Kantstraße 26
— Wilhelm, Invalide, Kantstraße 10
Slobczyk, August, Grubenarb., Kronprinzenstraße 603
— Bruno, Velturant, Bauernstr. 49
— Engelbert, Stadtinsp., Hatzfeldstr. 5

Slobczyk, Felix, Grb.-Arb., Bischofstr. 22
— Franz, Grubenarb., Borsigstraße 8
— Hans, Ingenieur, Urbanstraße 18b
— Josef, Buchhalter, Florianstraße 1
— Josef, Grubenarb., Teichstraße 11
— Julius, Invalide, Heinrichstraße 64
— Marie, Witwe, Bechenstraße 5
— Martha, Witwe, Weinkopfstraße 12
— Paul, Grubenarb., Baracke Schillerstr. 1
— Pauline, Witwe, Bauernstraße 49
— Vinzent, Invalide, Teichstraße 19
— Johann, Invalide, Gustav-Freytag-Straße 15
— Karl, Rentner, Gerh.-Wagner-Weg 36
Slomka, Alois, Fördermann, Nikolaistr. 4a
— Anna, Händlerin, Rösselsprungstr. 16
— Anton, Bauarbeiter, Paulstraße 66
— Franz, Grubenarb., Finkenweg 18
— Franz, Invalide, Krugstraße 9
— Georg, Grubenarb., Dorotheenstr. 79
— Josef, Schmied, Gustloffstraße 6
— Karl, Arbeiter, Koloniestraße 4
— Richard, Grubenarb., Viktoriastraße 16
— Theodor, Inval., Kronprinzenstr. 536
— Viktor, Arbeiter, Koloniestraße 4
Slonina Josef, Steiger, Haldenstraße 13
— Leo, Schneider, Heinrichstraße 10
— Paul, Gastwirt, Königshütter Str. 3
— Paul, Rentner, Hochgesandtstraße 1
Slotawa, Johann, Häuer, Beuthener Straße 103
Slotosch, Alfons, Grubenarb., Ottiliastraße 19
— Andreas, Autoschlosser, Glückaufstr. 9
— Georg, Koksarbeiter, Wallstraße 10
— Valentine, Fräulein, Barbarastraße 15
Slotta, Anton, Grubenarb., Borsigstr. 7
— Emma, Ehefrau, Zeppelinstraße 3
— Florentine, Witwe, Borsigstraße 7
Slottosch, Hugo, Zimmerb., Am Anger 7
— Josef, Arbeiter, Weinkopfstraße 5
Slowig, Franz, Bergarb., Friedhofstr. 22
— Franz, Kaufmann, Kronprinzenstr. 272
— Gustav, Invalide, Alsenstraße 7
— Johann, Invalide, Dorfstraße 53
— Karl, Tischlermstr., Kronprinzenstr. 277
— Bruno, Schlossermeister, Dr.-Nathan-Weg 17
— Julie, Witwe, Blesser Straße 14
— Wilhelm, Schlosser, Mathesstraße 3
Slupik, Hedwig, Witwe, Kronprinzenstraße 53
— Joachim, Fleischer, Sendewitzstraße 13
— Josef, Fleischer, Sendewitzstraße 13
— Marie, Witwe, Kunzendorfer Str. 37
— Viktoria, ohne Beruf, Hochbergstr. 6
Slupina Josef, Arbeiter, Albertstraße 7
— Kaspar, Invalide, Marklinstraße 8
— Olaf, ohne Beruf, Hochbergstraße 7
— Valentin, Inval., Rösselsprungstr. 12
— Walter, Masch.-Arbeiter, Lissarstr. 12
Sluzalek, Georg, Grubenarb., Rösselsprungstraße 5
— Heinrich, Häuer, Ottiliaestraße 16
— Johann, Invalide, Röhrigstraße 11
Smaczny, Albert, Geschäftsinhaber, Kanalstraße 8a
— August, Arbeiter, Gustav-Freytag-Straße 1
— Erich, Buchhändl., Kronprinzenstr. 447
— Franziska, Inval., Kattowitzer Str. 17
— Helene, Witwe, Beuthener Str. 83
— Johann, Schlosser, Beuthener Str. 32
— Josef, Invalide, Rainstraße 9
— Viktor, Vertreter, Beuthener Str. 77
Smak, Anna, Witwe, Heinrichstraße 38
— Josef, Montagearbeiter, Heinrichstr. 38
— Josef, ohne Beruf, Heinrichstraße 27
— Marie, Ehefrau, Heinrichstraße 27
— Richard, Hüttenarbeit., Barbarastr. 24
[redacted]

Smandzich, Anna, Witwe, Alsenstraße 1
— Alois, Bäcker, Werderstraße 12
Smarslik, Alfons, Möb.-Kfm., Kirchstr. 5
— Anastasia, Rentnerin, Killeristraße 12
— Jakob, Invalide, Gerichtsstraße 2
Smarsly, Pauline, Witwe, Wallstraße 10
Smarzoch, Joachim, Hüttenarbeiter, Kronprinzenstraße 165
Smarzok, Paul, Büroassistent, Kunzendorfer Straße 30
Smerczek, Ant., Arb., Bergmannspfad 18
— Heinrich, Häuer, Bergmannspfad 18
— Karl, Büroangest., Kronprinzenstr. 157
Smerczok, Paul, Invalide, Jaeschkestr. 1
Smiatek, Franziska, Wtw., Wilhelmstr. 12
— Theofiel, Monteur, Jeenelstraße 4
Smiczek, Julie, ohne Beruf, Rainstr. 11
Smiczyk, Emil, Häuer, Abstimmungsstr. 35
Smiech, Eugen, Rentner, Hohenzollernstraße 12
— Johann, Seiler, Adolf-Deichsel-Str. 22
— Monika, Witwe, Sedanstraße 22
Smieja, Alois, Arb., Kronprinzenstr. 441
— Alois, Steuerinsp., A. d. Josefskirche 2
— Franz, Grb.-Arb., Kunzendorfer Str. 48
— Franziska, Witwe, Barbarastraße 24
Smieskol, Josef, Schriftführer, Gerhard-Wagner-Weg 5
Smieszek, Franz, Arb., Beuthener Str. 133
— Franz, Grub.-Arb., Hochbergstraße 5
Smietana, Franz, Oberbahnwärter a. D., Eichendorffweg 24
— Wilhelm, Schloss., Kronprinzenstr. 428
Smieszkol, Georg, Masch.-Steig., Kleiststr. 5
Smikalla, Anton, Facharbeiter, Kunzendorfer Straße 15
— Johann, Masch.-Arb., Donbergasse 6
— Sophie, Witwe, Parkstraße 9
Smil, Anna, Witwe, Parkstraße 11
Smilowski, Gertrud, Witwe, Viktoriastr. 7
Smirek, Viktor, Angest., Urbanstraße 2
Smoczek, Alois, Kaufmann, Kronprinzenstraße 484
— Franziska, Witwe, Kronprinzenstraße 552
— Josef, Fleischermeister, Kronprinzenstraße 203
— Ludwig, Arbeiter, Kronprinzenstr. 510
— Richard, Grubenarb., Dittersdorfstr. 1
Smoczok, Theodor, Grubenarbeiter, Beuthener Straße 20
— Thomas, Grb.-Arb., Beuthener Str. 10
— Elisabeth, Witwe, Beuthener Str. 60
— Erich, Invalide, Annastraße 16
— Georg, Angestellter, Goetheistraße 6
— Johann, Häuer, Ackerstraße 2
— Josef, Fleischermstr., Teichstraße 40
— Karl, Invalide, Borsigstraße 5
— Oswald, Dreher, Rönichstraße 4
— Paul, Grubenarb., Hohenlinder Weg 5
— Thomas, Dreher, Beuthener Str. 20
— Valentin, Landwirt, Beuthener Str. 20
Smok, Alois, Grubenarb., Ottiliaestr. 12
— Anton, Maschinist, Scherbolzstraße 7
— August, Aufseher, Am Pulverhaus 3
Smolarczyk, Andreas, Obermonteur, Teschener Straße 4
— Franz, Arbeiter, Kanalstraße 31b
— Franz, Dreher, Borsigwerk Turnhalle
— Franz, Invalide, Tannenbergstr. 51
— Josef, Grubenarb., Finkenweg 28
— Karl, Schlosser, Sedanstraße 25
— Matthias, Kesselschmied, Tannenbergstraße 83
— Richard, Aufseher, Auguststraße 1
— Viktoria, Witwe, Endersdorfer Str. 18
— Vinzenz, Grubenarb., Ziegelstraße 3
Smolarek, Bernh., Bergmann, Beuthener Straße 40
— Dominik, Grubenarb., Paulstraße 54
[redacted] Häuer, Tannenbergstraße 67a

Smolarek, Johann, Häuer, Freiheitstr. 4
— Johann, Hüttenarb., Gustloffstraße 17
— Karl, Grubenarb., Pfarrstraße 60
Smolarski, Josef, Steiger, Hopfenbuschstraße 34
Smolarz, Paul, Kraftwagenführer, Kronprinzenstraße 306
Smolenski, Rudolf, Schmiedemeister, Schulstraße 40
Smolik, Albertine, Rentnerin, Weinkopfstraße 2
— Alois, Oberwachtmstr., Michaelstr. 2
— Johann, Angestellter, Weinkopfstraße 2
— Nikolaus, Drahtzieher, Angestellter, Adolf-Deichsel-Straße 39
— Thomas, Rentner, Steinstraße 3
Smolin, Konrad, Maler, Matthiasstr. 13
— Stanislaus, Kraftf., Gartenstr. 21a
Smolka, Agathe, Witwe, Tannenbergstraße 20
— Alfons, Monteur, Abstimmungsstr. 4
— Amalie, Hausbes., Guidostraße 63
— Andreas, Häuer, Friedhofstraße 12
— Anna, Witwe, Werderstraße 34
— Anton, Häuer, Krugstraße 2
— Bernhard, Grubenarb., Guidostr. 25
— Edmund, Grubenarb., Glückaufstr. 18
— Emil, Fördermann, Dorfstraße 41
— Erwin, Mechaniker, Barbarastraße 15
— Felix, Bahnarbeiter, Pappelweg 3
— Florian, Grubenarb., Annasegenstr. 14
— Franz, Grubenarb., Heinrichstraße 30
— Fr., Grubenarb., Kronprinzenstr. 267
— Hubert, Schneider, Feldstraße 3
— Johann, Arbeiter, Turmstraße 1
— Johann, Invalide, Salzbrunnstr. 53
— Joh., Schuhmachermstr., Werderstr. 31
— Johann, Vorschlosser, Guidostraße 63
— Johann, Arbeiter, Annasegenstr. 12
— Josef, Grubenarb., Flurstraße 13
— Josef, Häuer, Rheinbadenstraße 7
— Josef, Maurer, Hohenzollernstraße 6
— Josef, Maurer, Kleiststraße 8
— Josef, Monteur, Pfarrstraße 70
— Julie, Witwe, Emmastraße 5
— Julie, Witwe, Michaelstraße 6
— Karl, Invalide, Winklerstraße 7
— Karl, v. B., Wolfgangstraße 3
— Karl, Pensionär, Guidostraße 36
— Konrad, Arbeiter, Forststraße 29
— Konstantin, Invalide, Wiesenstraße
— Marie, Witwe, Guidostraße 25
— Max, Elektromstr., Richthofenweg 24
— Max, Installateur, Kantstraße 18
— Max, Kraftfahrer, Kronprinzenstr. 26
— Nikodem, Markenkontr., Dorotheenstraße 92
— Paul, Grubenarb., Paulstraße 23
— Paul, Hüttenarb., Beuthener Straße
— Paul, Invalide, Sendewitzstraße 12
— Peter, Invalide, Tannenbergstraße
— Richard, Arbeiter, Schlachthofstr. 8
— Robert, Aufseher, Winklerstraße 3
— Roman, Arbeiter, Tannenbergstr. 5
— Sophie, Witwe, Pappelweg 3
— Stephan, Maschinenwärter, Werkpl.
— Theodor, Kraftwagenbesitzer, Abstimmungsstraße 6
— Viktor, Häuer, Vogelweide 5
— Viktor, Invalide, Guidostraße 63
— Vinzenz, Grubenarb., Friedhofstr. 7
— Vinzenz, Vekturant, Weinkopfstraße 1
— Wilhelmine, Stütze, Gartenstraße 18
Smoll, Berthold, Wagenführ., Kantstr. 2
— Ewald, Tapeziermstr., Barbarastr. 2
— Mathilde, Witwe, Heinrichstraße 28
— Rob., Grb.-Arb., Kronprinzenstr. 621
Smolnik, August, Angest., Küsterweg 20
Smolnik, Josef, Invalide, Jaeschkestr. 1
— Stanisl., Förderm., Salzbrunnstr. 8
Smolorz, Johannes, Installateur, fr. Hauptbüro im Park der D. H.

Smolorz, Vinzent, Oberweichenwärter, Falkenstraße 11
Smorl, Viktor, Landarb., Gut Neuhof 2
Smosek, Cäcilie, Witwe, Am Wäldchen 3
— Franz, Masch.-Wärter, Am Wäldch. 3
Smozol, Emanuel, Zimmerh., Mühlstr. 19
— Franziska, Witwe, Kronprinzenstr. 246
— Josef, Arbeiter, Kantstraße 26
— Josepha, Witwe, Dorotheenstraße 98
— Michael, Oberhäuer, Beuthener Str. 63
— Thomas, Gastwirtsgehilfe, Beuthener Straße 40
— Wilh., Grubenarbeiter, Dittersdorfstraße 13
Smuda, Adolf, Häuer, Solgerstraße 1
— Alfred, Justizwachtmstr., Dorotheenstraße 4
— Anton, Tischler, Konkordiastraße 4
— August, Arbeiter, Friedhofstraße 11
— Eduard, Maschinenauss., Hochgesandtstraße 8
— Emil, Schlosser, Auguststraße 10
— Engelbert, Bäckermstr., Endersdorfer Straße 1
— Erich, Aufseher, Friedensstraße 26
— Erich, Bäckermstr., Bergmannspfad 7
— Ferdinand, Fördermasch., Lessingstr. 1
— Franz, Invalide, Paulstraße 29
— Gertrud, Witwe, Kronprinzenstr. 407
— Johann, Invalide, Bülowstraße 5
— Josef, Maler, Mühlstraße 15
— Josepha, Witwe, Beuthener Straße 50
— Karl, Holzfahrer, Sandstraße 24
— Karl, Invalide, Talstraße 10
— Ludwig, Kaufmann, Joh.-Vogel-Str. 10
— Paul, Arbeiter, Albertstraße 13
— Paul, Büroangest., Teichstraße 32c
— Paul, Invalide, Borsigstraße 1
— Paul, Rentner, Friedensstraße 26
— Pauline, o. B., Hoher Weg 1
— Richard, Arbeiter, Friedhofstraße 17
— Richard, Schlosser, Parkstraße 17
— Richard, Vekturant, Gustav-Freytag-Straße 28a
— Rosalie, Witwe, Bauernstraße 20
— Theodor, Invalide, Pochhammerstr. 13
— Thomas, Grubenarb., Dittersdorfstraße 15
— Thomas, Weichenwärt., Gärtnerweg 1
— Viktoria, Witwe, Bergmannspfad 7
Smudel, Johann, Invalide, Gartenstr. 17
— Jos., Transportarb., Langemarckstr. 23
Smuczek, Agnes, Witwe, Bahnhofspl. 20
— Alexander, Inv., Kunzendorfer Str. 27
— Emanuel, Grubenarb., Guidostraße 17
— Emil, Fördermann, Großer Winkel 3
— Emil, Grubenarb., Sedanstraße 19
— Erich, Grubenarb., Emmastraße 14
— Georg, Gärtner, Röbrigstraße 2
— Johann, Invalide, Holwedestraße 11
— Josef, Invalide, Michaelstraße 9c
— Karl, Zimmerhäuer, Adolfstraße 34
— Max, Arbeiter, Kunzendorfer Str. 35
— Paul, Zimmermann, Oskar-Schlitter-Straße 9
— Peter, Invalide, Eichendorffweg 40
— Rosalie, Witwe, Borsigstraße 11
— Viktoria, Händlerin, Paulstraße 36
Smykalla, Anton, Schlosser, Kronprinzenstraße 297
— Franz, Bauleiter, Heinrichstraße 54
— Franz, Kranführer, Märklinstraße 6
— Johann, Grubenarb., Märklinstr. 2
— Johann, Schneider, Heinrichstraße 58
— Josef, Invalide, Heinrichstraße 65
— Karl, Lok.-Heizer, Märklinstraße 6
— Ludwig, Schlosser, Heinrichstraße 65
— Paul, Bergmann, Am Wäldchen 5
— Paul, Elektriker, Gneisenaustraße 35
Smyczek, Anton, Inv., Joh.-Vogel-Str. 13
— Engelbert, Bergmann, Hohenzollernstraße 5
Smyczek, Franz, Inv., Plesser Straße 16
— Theodor, Häuer, Endersdorfer Str. 11
Snaga, Josef, Inv., Hochgesandtstr. 10
— Paul, Invalide, Dorfstraße 25
Sniehotta, Viktor, Rentner, Am Hag 8
Snisky, Martha, Witwe, Kronprinzenstraße 473
Soba, Herbert, Zeichner, Kronprinzenstraße 15
Sobainski, Paul, Kaufmann, Paulstr. 47
Soballa, Bernhard, Invalide, Paulstr. 54
— Emanuel, Grubenarb., Bauernstr. 11
— Emanuel, Invalide, Bauernstraße 63
— Emil, Grubenarbeiter, Tondern Weg 9
— Franz, Hüttenarb., Bergstraße 1a
— Franz, Invalide, Bauernstraße 49
— Josef, Invalide, Salzbrunnstraße 53a
— Karl, Tammsteller, Oskar-Schlitter-Straße 8
— Luzie, Witwe, Mühlstraße 22
— Martha, o. B., Kronprinzenstraße 435
— Max, Verwieger, Arnoldstraße 12
— Otto, Lehrer, Hohenzollernstraße 9
— Robert, Fördermann, Beuthener Str. 15
— Theodor, Häuer, Mühlstraße 21
— Theodor, Invalide, Bischofstraße 22
Sobawa, Hans, Kaufmann, Glückaufstr. 6
Sobczyk, Artur, Grubenarb., Zillerstr. 12
— August, Zimmerhäuer, Friedhofstr. 19a
— Emma, Witwe, Kronprinzenstraße 583
— Franz, Expedient, Schlachthofstraße 3
— Franz, o. B., Kronprinzenstraße 241
— Genoveva, Witwe, Oskar-Schlitter-Straße 3
— Georg, Elektriker, Friedensstraße 20
— Georg, Grubenarb., Konradstraße 11
— Georg, Maschinenarb., Plesser Str. 16
— Hugo, Mechaniker, Gleiwitzer Str. 24
— Johann, Landarbeiter, Gut Neuhof 2
— Johann, Pensionär, Hilgerstraße 2
— Josef, Masch.-Arb., Borsigstraße 9
— Konrad, Arbeiter, Kronprinzenstr. 492
— Paul, Anschläger, Am Anger 2
— Vinzenz, Invalide, Werderstraße 14
Sobeck, Josef, Grenzangest., Baumannstraße 2
Sobek, Alfr., Schlosser, Ad.-Deichsel-Str. 41
— August, Kranführer, Seilbahnstr. 69
— Franz, Bergmann, Kanalstraße 8c
— Franz, Oberweichenwärter, Adolf-Deichsel-Straße 8
— Franz, Schlosser, Kronprinzenstr. 60a
— Franz, Holwedestraße 24
— Gertrud, Hebamme, Baumannstr. 2
— Josef, Häuer, Eupener Weg 7
— Konstantin, o. B., Kronprinzenstr. 450
— Max, Dienstetzer, Parkstraße 27
— Paul, Rentner, Kanalstraße 28
— Paul, Postassistent, Kirchstraße 4
— Paul, Vers.-Insp., Dorotheenstraße 62
— Robert, Invalide, Ottiliaestraße 13
— Rudolf, Zimmermann, Viktoriastr. 6
— Valeska, Witwe, Klausberger Str. 12
Sobel, Bernhard, Rohrleger, Bergmannspfad 21
— Bruno, Lagerhalter, Finkenweg 61
— Bruno, Rentner, Friedrichstraße 16
— Erich, Monteur, Urbanstraße 13f
— Franz, Hüttenarb., Zillerstraße 10
— Fritz, Wiegemeister, Pfarrstraße 39
— Johann, Grubenarbeiter, Beuthener Straße 24/26
— Karl, Musiker, Knappenweg 10
— Karl, Schlosser, Uferstraße 2
— Marie, Rentnerin, Beuthener Str. 77
— Marie, Witwe, Beuthener Straße 5
— Martha, Rentnerin, Urbanstraße 13f
— Philipp, Masch.-Arb., Rainstraße 7
— Richard, Berging., Kleiststraße 13
— Valeska, Ordensschwester, Kronprinzenstraße 445
Sobel, Viktor, Oberpostschaffn., Wilhelmstraße 26
— Wilh., Masch.-Arb., Beuthener Str. 99
Sobetzki, Emil, Rentner, Solgerstraße 5
Sobetzko, Eugen, Rechnungsinspektor Hardenbergweg 7
— Georg, Schlosser, Paulstraße 53
Sobielski, Karl, Vorzeichner, Hochbergstraße 6
— Klara, o. B., Urbanstraße 2a
— Paul, Invalide, Kronprinzenstr. 207
Sobieraj, Urban, Invalide, Fluristraße 1
Sobierey, Gottlieb, Arbeiter, Kronprinzenstraße 173
Sobieroj, Bernhard, Arbeiter, Kronprinzenstraße 483
— Georg, Grubenarb., Adolf-Deichsel-Straße 43
— Heinrich, Invalide, Heinrichstraße 74
— Heinrich, Zimmerh., Heinrichstr. 47b
— Josef, Grubenarb., Tannenbergstr. 14c
— Sophie, Witwe, Zechenstraße 8
— Vinzent, Häuer, Bauernstraße 49
Sobik, Agathe, Witwe, Hermannstraße 7
— Alfons, Arbeiter, Viktoriastraße 10
— Alfred, Arbeiter, Schlageterstraße 5
— August, Speditionsarb., Kronprinzenstraße 338
— Franziska, Witwe, Kronprinzenstr. 251
— Josef, Kutscher, Matthiasstraße 25
Sobitzki, Kara, Rentnerin, Viktoriastr. 12
— Katharina, Witwe, Michaelstraße 12a
— Stanislaus, Rentner, Gartenstraße 11
— Wilhelm, Rechnungsf., Röbrigstr. 30
Sobolik, Leonhard, Häuer, Röbrigstr. 8
Sobol, Anna, Pensionärin, Beuthener Straße 45
Soborka, Franz, Inv., Langemarckstr. 30
Sobotta, Anna, o. B., Röselsprung 14
— Anna, Witwe, Guidostraße 7
— Anna, Witwe, Paulstraße 15
— Anton, Invalide, Klausberger Str. 14
— Artur, Masch.-Arb., Röselsprung 14
— August, Bauarb., Hardenbergweg 13
— Eberhard, Pulverausgeber, Annastr. 1
— Elisabeth, Witwe, Kronprinzenstr. 8
— Emil, Kaufmann, Suermondtstr. 44
— Ferdinand, Berginspektor, a. D., Viktoriastraße 13c
— Franz, Grubenarbeiter, Paulstraße 29b
— Franz, Invalide, Heinrichstraße 39
— Franz, Inv., Bismarckhütter Str. 14
— Franz, Pensionär, Kronprinzenstr. 254
— Franz, Schlosser, Klausberger Str. 16
— Franziska, Rentnerin, Parisiusstr. 1a
— Ignaz, Zimmermann, Posener Weg 25
— Johann, Grubenarb., Winkler Str. 29
— Johann, Invalide, Wiesenstraße 3
— Johann, Tagearbeiter, Annastraße 13
— Johanna, Witwe, Kaiserstraße 1
— Josef, Bauunternehmer, Dorotheenstraße 14
— Josef, Lehrer, Kronprinzenstraße 565
— Josef, Magazinverwalter, Luisenstr. 7
— Marie, Aufräumefrau, Adolf-Deichsel-Straße 22
— Martha, Witwe, Bergmannspfad 13
— Pauline, Witwe, Pochhammerstraße 13
— Reinh., Grubenaufseh., Einsiedelstr. 11
— Robert, Bahnarb., Bergwerkstraße 13
— Rudolf, Tagearb., Steiler Weg 9
— Simon, Häuer, Seydewitzstraße 9
— Susanne, Witwe, Friedrichstraße 14
— Theodor, Montageschlosser, Tannenbergstraße 31
— Thomas, Gastwirt, Eisenhammerstr. 4
— Viktor, Arbeiter, Humboldstraße 5
— Viktor, Steiger, Schwalbenweg 9
— Viktor, Musiklehrer, Dorotheenstraße 6
— Vinzent, Arbeiter, Enger Weg 3b
— Wilhelm, Arbeiter, Castellengo-Wetterschacht II

Sobotta, Wilh., Inv., Eintrachtstraße 4
Sobotzik, August, Grubenarb., Arnoldstr. 8
— Heinrich, Grubenarb., Gr. Winkel 2
— Julius, Invalide, Friesenweg 3
— Karl, Invalide, Paulstraße 51
— Marie, Witwe, Rainstraße 14
— Matthias, o. B., Paulstraße 51
— Theodor, Invalide, Großer Winkel 2
Sobtzik, Otto, Steiger a. D., Dorotheenstraße 90
Sobzyk, Emanuel, Rentner, Kampfbahnallee 57
Socha, Adolf, Arbeiter, Bismarckstraße 7
— Franz, Hausverwalter, Peter-Paul-Straße 7
Sochiera, Alfred, Ofensetzmstr., Florianstraße 22
— Barbara, Witwe, Kronprinzenstr. 332
— Friedrich, Arbeiter, Gneisenaustr. 20
— Friedrich, Arbeiter, Grünstraße 15
— Georg, Ofensetzer, Fleischerweg 23
— Georg, Kraftwagenführer, Gustav-Freytag-Straße 9
— Hans, Ofenbauer, Annabergstraße 15
— Ignaz, Ofensetzmstr., Kronprinzenstraße 313a
— Simon, Invalide, Pfarrstraße 25
Sock, Alois, Arbeiter, Auenstraße 18
— Josef, Invalide, Raudener Straße 45
— Rudolf, Bauarb., Kampfbahnallee, Parzelle 218
Sockel, Marie, o. B., Kantstraße 1
Socowa, Josef, Grubenarb., Paul-Keller-Straße 1
Sodowski, August, Grubenarb., Ernststraße 19
— Emil, Invalide, Annastraße 16
— Erich, Tagearbeiter, Ernststraße 5
— Georg, Grubenarb., Ottiliaestraße 10
— Oswald, Invalide, Ernststraße 5
Sodzawiczny, Franz, Invalide, Kronprinzenstraße 210
— Matthias, Wagenmstr., Stollenstr. 3
Sodzawitzny, Theodor, Grubenarbeiter, Paulstraße 16
— Theophil, Invalide, Paulstraße 16
— Walter, Elektromonteur, Paulstr. 16
Soffner, Anna, Witwe, Sedanstraße 5
— Richard, Förderaufseher, Röhrigstr. 13
— Wilhelm, Invalide, Goethestraße 24
— Wilhelm, Polizeihauptwachtmeister, Kronprinzenstraße 223
Soika, Anna, o. B., Kronprinzenstr. 556
Soj, Agnes, Putzmacherin, Kunzendorfer Straße 22
Sogalla, Anna, Witwe, Gartenstraße 21a
— Franz, Heizer, Winklerstraße 13
— Paul, Schlosser, Schillingstraße 11
Sohlick, Fr., Grubenarb., Beuthener Straße 36
Soika, Albert, Invalide, Beuthener Straße 53
Soika, Albert, Roß-Schlächter, Wallstr. 11
— Alois, Invalide, Kronprinzenstr. 434
— Elisabeth, o. B., Kantstraße 2
— Emanuel, Buchhändler, Luisenstraße 1
— Emilie, Witwe, Langemarckstraße 24
— Ewald, Grubenarb., Beuthener Str. 65
— Franz, Invalide, Hochgesandtstraße 22
— Franz, Steuerinsp., Adolfstraße 14
— Georg, Häuer, Pochhammerstraße 18
— Gertrud, Händlerin, Tannenbergstr. 2
— Ignaz, Grubenarb., Heinrichstraße 56
— Johann, Invalide, Kronprinzenstr. 463
— Johann, Arbeiter, Ottiliaestraße 19
— Johann, Tagearbeiter, Heckenweg 9
— Josef, Arbeiter, Tannenbergstraße 20
— Josef, Fördermann, Grenzstraße 7a
— Josef, Invalide, Bergmannspfad 23
— Klara, o. B., Florianstraße 26
— Leo, Schlosser, Dohlenweg 95
— Leopold, Invalide, Paulstraße 40
Soika, Marie, Rentn., Großer Winkel 8
— Max, Grubenarb., Barbarastraße 35
— Max, Schlosser, Kolonieстraße 6
— Paul, Arbeiter, Heinrichstraße 106
— Thomas, Grubenarb., Talstraße 2
Soja, Eduard, Kaufmann, Moltkestr. 2
Sojko, Stanislaus, Bergmann, Röhrigstraße 5
Sojka, Anselm, Schlosser, Schulstraße 16
Sok, Michael, Zimmerh., Dorfstraße 26
Sokalla, Eduard, Inv., Salzbrunnstr. 21
— Emanuel, Bauer, Salzbrunnstraße 21
— Ewald, Kaufmann, Friedhofstraße 9
— Pauline, Auszügler, Salzbrunnstr. 21
Sokol, Andreas, Rentner, Seydewitzstr. 9
— Katharina, Witwe, Heinrichstraße 74
— Martin, Invalide, Tannenbergstr. 15
Sokolowski, Valentin, Inv., Jaeschkestr. 6
Sokolski, Alex, Schausteller, Gartenstr. 26
Solarczyk, Bruno, Bäcker, Gartenstr. 26
Solga, Theodor, Kaufmann, Auenstr. 4
Solich, Georg, Hilfsheizer, Kronprinzenstraße 264
Solinski, Alois, Kesselschm., Bülowstr. 12
Sollich, Emma, o. B., Redenstraße 5
— Josef, Masch.-Wärter, Borsigstraße 9
— Paul, Invalide, Beuthener Str. 50
Sollick, Paul, Kraftwagenf., Florianstr. 26
Sollik, Alexander, Hausbes., Kronprinzenstraße 546
— Alfred, Bäcker, Tannenbergstraße 4
— Alfred, Hausmeister, Bahnhofstraße 9
— Anton, Invalide, Kronprinzenstr. 546
— Franz, Elektromonteur, Pfarrstraße 19
— Johann, Kernmacher, Grenzstraße 8
— Josef, Elektriker, Heinrichstraße 80
— Kaspar, Hausbesitzer, Seilbahnstr. 5
— Max, Schlosser, Gustav-Freyt.-Str. 18
— Pauline, Witwe, Kronprinzenstr. 306
— Robert, Elektriker, Heckenweg 6
Solloch, Luzie, Putzmacherin, Kronprinzenstraße 271
— Martin, Schlosser, Kunzendorf. Str. 32
Sollors, Helene, Lehrerin, Mühlstraße 12
Sollorz, Cecilia, Steiger, Amselweg 7
— Leo, Invalide, Hatzfeldstraße 1
— Leopold, Buchbinder, Dorotheenstr. 27
— Leopold, Inv., Joh.-Vogel-Str. 25
— Marie, Witwe, Oskar-Schlitter-Str. 7
— Martha, Arbeiterin, Annastraße 3
— Richard, Buchdrucker, Kampfbahnallee 6
Sollors, Rob., Inv., Beuthener Str. 101
Solowski, Richard, Stellmacher, Tannenbergstraße 11
Sombek, Augusta, Witwe, Guidostraße 6
— Theodor, Invalide, Kronprinzenstr. 550
Sombrowski, Erich, Arbeiter, Gerhard-Wagner-Weg 7
Sombowski, Marie, Witwe, Kronprinzenstraße 105
Sommer, Friedrich, Ostschacht 2
— Martha, o. B., Kronprinzenstraße 336
— Walter, Schneidermstr., Paulstraße 64
Sommerling, Anna, Witwe, Eichendorffweg 31
Sommerlik, Hedwig, Witwe, Paulstraße 7
Sonderbüsken, Bernhard, Oberingenieur, Peter-Paul-Straße 10
Sonnek, Alfred, Weichensteller, Kunzendorfer Straße 58
— Hans, Maurerpolier, Goethestraße 6
— Karl, Lehrer, Heinrichstraße 4
— Marie, Witwe, Pochhammerstraße 5
Sonntag, Heinrich, Grubenarbeiter, Am Wäldchen 1
— Johann, Grubenarb., Bahnstraße 4
— Josef, Invalide, Am Wäldchen 1
— Karl, Vers.-Anwärter, Schmidtstr. 6a
— Paul, Arbeiter, Grünstraße 15
— Richard, Kaufmann, Schechestraße 10
— Wilhelm, Bergmann, Guidostraße 55
Sonnwald, Hedwig, Witwe, Eupener Weg 29
— Josef, Rentner, Konkordiastraße 4
Sonsalla, Julie, Witwe, Kronprinzenstraße 265
— Richard, Bergarbeiter, Hegelweg 6
— Theophil, Fleischermstr., Kronprinzenstraße 128
— Wilh., Gastwirt, Kronprinzenstr. 265
Soppa, Georg, Schmied, Holwedestr. 14
— Karl, Schmied, Kleiststraße 10
— Viktor, Friseur, Peter-Paul-Str. 9
Sopalla, Josef, Grubenarb., Wilhelmstr. 6
Sopora, Emil, Tagearb., Schöffenweg 15
— Erich, Bürobeamter, Beuthener Str. 25
— Franz, Grubenarb., Schöffenweg 15
— Ignaz, Schlosser, Guidostraße 1
— Johanna, Rentnerin, Rybniker Str. 1
— Marie, Witwe, Schöffenweg 15
— Paul, Arbeiter, Schöffenweg 15
— Richard, Grubenarb., Borsigstraße 15
— Vally, Beuthener Straße 57
Soporowski, Andreas, Invalide, Tannenbergstraße 22
— Viktor, Expedient, Kronprinzenstr. 320
Sorda, Paul, Schuhmachermeister, Gleiwitzer Straße 4
— Eugen, Lehrer, Steinbruchstraße 1
— Helene, Witwe, Hochbergstraße 5
— Paul, Ingenieur, Hochbergstraße 5
Sorek, August, Lademeister, Alsenstr. 14
Sorge, Josef, Kaufmann, Einsiedelstr. 8
Sorisky, Siegmund, Gastwirt, Peter-Paul-Straße 3
Soschinka, Karl, Invalide, Ernststraße 1
Sosna, Alfred, Angest., Georgstraße 3
— Anton, Invalide, Steinhoffstraße 8
— Franz, Arbeiter, Hohenzollernstraße 1
— Franz, Arbeiter, Humboldstraße 7
— Franz, Steiger, Abstimmungsstraße 17
— Heinrich, Rohrleger, Ayenrader Weg 17
— Johann, Invalide, Bergmannstraße 2
— Josef, Postarbeiter, Pappelweg 23
— Konrad, Sprengstoffausgeber, Emmastraße 20
— Margarete, o. B., Zeisigweg 1
— Paul, Häuer, Eichendorffweg 63
— Paul, Rentner, Grüner Weg 3
— Raimund, Inv., Kronprinzenstr. 15
— Theodor, Invalide, Dissarstraße 6
Sosnierz, Stephan, Grubenarb., Sandstraße 16
— Marie, Witwe, Tannenbergstraße 13
Sosnik, Valeska, Witwe, Schulstraße 13
Sosnowski, Franz, Hüttenarb., Friedhofstraße 1a
— Herbert, Arbeiter, Paulstraße 38
— Wilhelm, Schlosser, Raudener Str. 27
Sossinka, Albert, Arb., Dorotheenstr. 98
— Erich, Rentner, Heinrichstraße 49
Soßna, Berta, Witwe, Querstraße 1
— Franz, Invalide, Redenstraße 4
— Georg, Grubenarbeiter, Dittersdorfstraße 3
— Johann, Arbeiter, Grenzstraße 7a
— Johann, Häuer, Kronprinzenstr. 514
— Josef, Häuer, Bergmannspfad 15
— Josef, Grubenmaurer, Abstimmungsstraße 38
— Josef, Justizsekretär, Schlageterstr. 11
— Dr., Karl, Aff.-Arzt, Bahnhofstraße 4
— Marie, Arbeiterin, Jahnstraße 5
— Max, Reichsbahnass., Nikolaier Str. 5
— Maximilian, Invalide, Bauernstr. 35
— Oskar, Badewärter, Augustastr. 1
— Ottilie, Witwe, Schmiedebrücke 38
— Otto, Gastwirt, Paulstraße 23
— Paul, Weichenwärter, Friedhofstr. 20
— Robert, Invalide, Guidostraße 42
— Roman, Häuer, Bauernstraße 33
— Richard, Arb., Lehmgrubenstraße 13
— Rudolf, Schlosser, Gartenstraße 25

...ra, Theodor, Häuer, Kronprinzen-
...raße 53a
...Theodor, Invalide, Pochhammerstr. 14
...Theophil, Rentner, Schmidtstraße 23
...nowski, Alois, Oberhäuer, Pfarrstr. 31
...a, Adolf, Invalide, Schillingstr. 1
...Adolf, o. B., Einsiedelstraße 16
...Agnes, Witwe, Heinrichstraße 46
...Alf., Grubenarb., Bergmannspfad 16
...Alois, Former, Heinrichstraße 2
...Anton, Kutscher, Halbenstraße 3
...August, Bergmann, Kleiststraße 17
...August, Inval., Kunzendorfer Str. 40
...Bruno, Musiklehrer, Schechestraße 9
...Erich, Häuer, Bauernstraße 35
...Franz, Grb.-Arb., Beuthener Str. 101
...Franziska, Frau, Königshütter Str. 2
...Georg, Kraftwagenführer, Kunzendorfer Straße 21
...Gerhard, Häuer, Laurahütter Str. 17
...Gertrud, Witwe, Tannenbergstr. 75
...Heinrich, Arbeiter, Kronprinzenstr. 490
...Johanna, Witwe, Kaiserstraße 24
...Johanna, Witwe, Ottiliaestraße 18
...Oskar, Schlosser, Schmidtstraße 19a
...Paul, Aufseher, Kleiner Winkel 2
...Paul, Rentner, Beuthener Straße 97
...Peter, Invalide, Emmystraße 21
...Peter, Pensionär, Bergmannspfad 20
...Richard, Invalide, Scherbolzstraße ...
...Richard, Rohrleger, Zierbenstraße 1a
...Thomas, Dachdecker, Schmidtstraße 9a
...Wilhelmine, Witwe, Bismarckstraße 12
...zada, Josef, Drahtzieher, Kronprinzenstraße 310
...zaski, Josef, Handlungsgehilfe, Pochhammerstraße 6
...zia, Arnold, Milchh., Pfarrstraße 60
...Oswald, Masch.-Schlosser, Kronprinzenstraße 100
...Richard, Kaufmann, Dorotheenstr. 79
...ia, Joh., Grubenarb., Winklerstr. 27
...Josef, Steiger, Ludwigsglückgrube, Beamtenhaus 3
...ik, Hedwig, Witwe, Friedhofstraße 26
...nisch, Alfons, Aufsichtsführender Markscheider, Kronprinzenstraße 349
...nisko, Franziska, Rentnerin, Grünstraße 1
...Paul, Aufseher, Kanalstraße 8d
...ska, Franziska, Witwe, Bauernstr. 9
...Marie, Witwe, Holwedestraße 4
...Marie, Witwe, Hüttenstraße 12
...Robert, Schmied, Kleiststraße 22
...rdniok, Theodor, Fleischermstr., Heinrichstraße 67
...rka, Paul, Grubenarb., Dorotheenstraße 96
...a, Marie, Witwe, Werkplatz 2
...a, Friedrich, Bäckermeister, Kronprinzenstraße 310
...k, Franziska, Hebamme a. D., Paulstraße 34
...k, Paul, Grubenarb., Gieschestr. 6
...Peter, Rentner, Konkordiastraße 2
...lla, Wilhelm, Arb., Heinrichstr. 74a
...lek, Agnes, Ehefrau, Guidostraße 19
...Anna, Wirtschafterin, Dorotheenstr. 81
...Georg, Schlosser, Gartenstraße 27
...Jakob, Lokführer, Urbanstraße 13b
...Johann, Arbeiter, Werkplatz 11
...Joh., Kohlenexpedient, Viktoriastr. 21
...Johann, Masch.-Steiger, Hopfenbuschstraße 40
...Josef, Buchbinder, Gartenstraße 5
...Josef, Straßenarb., Kampfbahnallee 61
...Konrad, Grub.-Arb., Großer Winkel 6
...Oskar, Arbeiter, Barbarastraße 11
...Paul, Arbeiter, Pfarrstraße 12
...Paul, Kranführer, Knurower Str. 4
...Paul, Schlosser, Heinrichstraße 86
...Thekla, Witwe, Emmystraße 14

Spandel, Johann, Aufseher Bischofstr. 57
— Karl, Häuer, Hüttenstraße 11
— Theophil, Rentner, Damaschkestr. 37
Sganietz, Josef, Rechn.-Führer, Emmystraße 23
Spaniel, Agnes, Witwe Gothestraße 2
— Kurt, Pol.-Insp., Kampfbahnallee 6
Spaniol, Ernst, Bohrer, Friedrichstr. 8
Specht, Georg, Glasmacher, Annaiegenstraße 3
— Richard, Glasmaler, Friesenweg 3
— Rudolf, Pförtner, Hermannstraße 4
Speer, Georg, Arbeiter, Heinrichstr. 53
— Marie, Witwe, Arnoldstraße 14
— Paul, Gruben-Arbeiter, Kampfbahnallee, Parzelle 147
— Pauline, Witwe, Emmystraße 25
Speich, Georg, Fleischergeselle, Neuhofstraße 2
— Hugo, Invalide, Friedensweg 5
Speldrich, Felix, Bergmann, Hatzfeldstr. 9
Spendel, Adolf, Portier, Georgstraße 4
— Anna, Witwe, Kronprinzenstraße 522
— Gertrud, Witwe, Burchardistr. 61
Sperlich, Karl, Inval., Florianstraße 26
— Klara, Witwe, Matthiasstraße 17
— Paul, Maschinist, Barbarastraße 2b
— Theodor, Invalide, Paulstraße 19
— Walter, Postbetriebs-Arbeiter, Dorotheenstraße 74
Sperling, Alexander, Pensionär, Kronprinzenstraße 222
— Anna, Witwe, Adolf-Deichsel-Straße 3
— Hans, ohne Beruf, Florianstraße 41
— Karl, Kaufmann, Teichstraße 29
Spernal, Karl, Malergeh., Bergmannstraße 1
Sperniol, Emanuel, Inv., Pochhammerstraße 6
Spernol, August, Grb.-Arb., Luisenstr. 8
— Franz, Bergarbeiter, Friesenweg 12
— Julie, Rentnerin, Pfarrstraße 17
— Paul, Grub.-Arb., Dorfstraße 34
Speth, August, Gärtner, Kronprinzenstraße 607
— Hans, Zollinspektor, Reitzenstein str. 8
— Johanna, Witwe, Plesser Straße 22
Spiegel, Rudolf, Bezirks-Feldwebel, Meisenweg 17
Spiegelberg, Martha, Witwe, Tannenbergstraße 23
Spielmann, Hellmuth, Büroangestellter, Beuthener Straße 28
Spielvogel, Albin, Bauarbeiter, Viktoriastraße 16
— Karl, ohne Beruf, Bielitzer Straße 9
— Rich., Häuer, Oskar-Schlitter-Str. 16
Spieske, Alois, Häuer, Gartenstraße 257
— Eduard, Tischler, Memeler Weg 14
— Franz, Werkarbeiter, Bielitzer Str. 5
— Johann, Grub.-Arb., Zeppelinstraße 3
— Marie, Witwe, Halbenstraße 3
— Robert, Salzkocher, Halbenstraße 8
Spiewok, Richard, Pens., Stollenstraße 8
Spiller, Alexander, Klempner, Abstimmungsstraße 46
— Eduard, Rentner, Beuthener Straße 3
— Ehrenfried, Posthelf., Dorotheenstr. 59
— Elisabeth, Witwe, Sandstraße 23
— Oswald, Kaufm., Kronprinzenstr. 244
— Richard, Zimmerling, Werderstr. 41
Spilok, August, Händler, Heinrichstr. 15
Spindel, Franz, Invalide, Annastraße 2
Spindler, Erich, Vertreter, Damaschkestraße 14
Spiolek, Anna, Witwe, Knappenweg 2
Spira, Emanuel, Häuer, Weinkopfstr. 13
— Karl, Häuer, Pfarrstraße 13
Spiske, Konrad, Arbeiter, Werkplatz 4
Spitalny, Johann, Grubenaufseher, Abstimmungsstraße 42
Spitz, Artur, kaufm. Angestellter, Kronprinzenstraße 328

Spitzer, Wilhelm, Grb.-Arb., Dorotheenstraße 114
Spitzka, Anna, Wwe., Kronprinzenstr. 162
— Johann, Kesselmeister, Schulstraße 2
— Josef, Schlosser, Kampfbahnallee 33
— Karl, Arbeiter, Barbarastraße 20a
— Marie, ohne Beruf, Emmystraße 15
— Reinhold, Invalide, Heinrichstraße 61
— Theodor, Grub.-Inv., Schulstraße 2
Spodzieja, August, Grb.-Inv., Auguststraße 7
— Eva, ohne Beruf, Bischofstraße 10
— Franz, Grb.-Inv., Beuthener Str. 60
— Josef, Arbeiter, Talstraße 6
— Josef, Kokereiarb., Beuthener Str. 99
— Karl, Arbeiter, Rainstraße 5
— Peter, Invalide, Arnoldstraße 9
— Richard, Gruben-Arb., Annastraße 7
— Viktor, Grub.-Arb., Annastraße 11
Spoida, Job., Zimmerm., Bischofstr. 13
Sprattek, Konrad, Grub.-Arb., Heinrichstraße 55a
Spreitz, Paula, Witwe, Gartenstraße 7
Springer, Albine, Arbeiterin, Gustav-Freytag-Straße 9
— Alfred, Grub.-Arb., Wörthstraße 7
— Elisabeth, Gewerbe-Oberlehrerin, Kronprinzenstraße 440
Springer, Gerhard, Grub.-Arb., Beuthener Straße 65
— Karl, Grub.-Arb., Barbarastraße 22
Sprotte, Artur, Zollinsp., Borowskiweg 6
Spruch, Georg, Gastwirt, Kronprinzenstraße 311
Sprung, Anna, Wwe., Hohenlind. Weg 11
— Ernst Elektromont., Oskar-Schlitter-Straße 8
— Karl, Schornsteinfegermeister, Damaschkestraße 12
— Marie, Witwe, Ernststraße 18
Sprys, Konrad, Expedient, Annabergstraße 7
— Paul, Häuer, Hüttenstraße 6
— Wilhelm, Magistratsangest., Oskar-Schlitter-Straße 6
Sprysch, Gregor, Arbeiter, Klausberger Straße 14
Spryß, Amalie, Witwe, Saarlandstr. 14
Spuida, Johann, Arb., Adolf-Deichsel-Straße 27
— Johann, Buchhalter, Dorotheenstr. 59
— Josef, Invalide, Werderstraße 10
— Kaspar, Invalide, Lillystraße 1
Spyra, Anna, Wwe., Kronprinzenstr. 486
— August, Invalide, Gartenstraße 8
— Franz, Kaufmann, Halbenstraße 8
— Franz, Oberhäuer, Bunzelstraße 3
— Heinrich, Invalide, Ottiliaestraße 26
— Josef, Schlosser, Bielitzer Straße 12
— Paul, Bergmann, Bielitzer Straße 10
— Theodor, Rentner, Beuthener Str. 95
Spyrka, Alfred, Häuer, Sandstraße 7
— Emanuel, Pensionär, Abstimmungsstraße 20
— Hermann, Arbeiter, Guidostraße 51
— Julius, Vorzeichner, Finkenweg 4
— Paul, Maler, Sedanstraße 16
— Peter, Invalide, Lückestraße 17
Spyth, Josef, Grub.-Arb., Dorfstraße 30
— Karl, Schlosser, Paulstraße 57
— Marie, Paul-Keller-Straße 3
Sroka, Erwin, Fleischer, Gneisenaustr. 27
— Hermann, Arbeiter, Gneisenaustr. 16
— Johann, Zimmerpolier, Kleiststraße 12
— Karl, Aufseher, Florianstraße 16
— Richard, Zeitungsausträger, Mathesstraße 7
Stabik, Alexander, Bauaufseher, Annabergstraße 19
Stach, Else, Witwe, Friedrich-Wilhelm-Straße 8
— Josef, Elektriker, Kronprinzenstr. 546
— Paul, Reichsbahn-Betriebsassistent, Bielschowitzer Straße 20

Stache, Albine, Wwe., Raudener Str. 87
Stachelski, Anton, Häuer, Heinrichstr. 64
Stachon, Johannes, Elektriker, Dittersdorfstraße 3
— Valentin, Heizlehrer, Kleiststraße 15
Stachowiak, Paul, Ofensetzer, Wilhelmstraße 1 a
Stachowski, Emma, Witwe, Borsigstr. 15
Stachulez, Karl, Krim.-Assist., Wilhelmstraße 36 a
v. Stachulski, Georg, Maschinen-Aufseher, Moltkestraße 7
— Hedwig, Fräulein, Moltkestraße 7
— Julius, Invalide, Moltkestraße 7
— Konrad, Grubenarbeit., Röhrigstr. 13
Stachura, Emil, Kalkulator, Kronprinzenstraße 254
— Johann, Invalide, Jaeschkestraße 16
— Viktor, Invalide, Philippstraße 2
— Willibald, Kfm., Kronprinzenstr. 167
Stadie, Günter, Schwimmstr., Kleiststr. 2
Stadler, Elsie, Witwe, Gneisenaustraße 21
Stadron, Gerhard, Monteur, Annabergstraße 9
Stärker, Otto, Büroangestellt., Heinrichstraße 72 b
Stahl, Gustav, Unterfeldmeister, Eupener Weg 4
Stahlberg, Ernst, Hüttenarbeiter, Kronprinzenstraße 275
— Mathilde, Rentn., Kronprinzenstr. 275
Stahr, Emil, Invalide, Eintrachtstraße 1
Stais, Johann, Häuer, Posener Weg 18
Staisch, Paul, Grub.-Arb., Dorfstraße 36
Stalitza, August, Arbeit., Weinkopfstr. 13
Stalitza, August, Invalide, Ziegeleiweg 8
— Erich, Arbeiter, Kronprinzenstr. 105
— Georg, Grubenarbeiter, Solgerstr. 26
— Heinr., Häuer, Gustav-Freytag-Str. 22
— Herbert, Arbeiter, Heinrichstraße 88
— Josef, Arbeiter, Gleiwitzer Straße 16
— Josef, Bergarbeiter, Gustloffstraße 5 a
— Ludwig, Invalide, Hochgelandstr. 11
— Ludwig, Invalide, Paulstraße 9
— Paul, Handelsvertreter, Kronprinzenstraße 164
— Wilhelm, Arbeiter, Richtscheiweg 2
— Wilhelm, Gruben-Arb., Neubostr. 15
Stallmach, Karl, Standesbeamter i. R., Urbanstraße 2
— Gertrud, Witwe, Kronprinzenstr. 272
— Gertrud, Witwe, Urbanstraße 11
— Hedwig, Postaushilfe, Kampfbahnallee 57
— Marie, Witwe, Sedanstraße 16
— Sophie, Witwe, Saarlandstraße 14
— Wilhelm, Kaufmann, Nietzscheweg 4
Stammwitz, Ida, Witwe, Uferstraße 4
— Karl, Kalkulator, Jeanusstraße 1
Stanchli, August, Lokführer, Sandstr. 27
Stanczek, Josef, Invalide, Paulstraße 32
Stanecczek, Albert, Kesselschmied, Pfarrstraße 11
— Josef, Grub.-Inv., Schulstraße 18
— Karl, Kaufmann, Turmstraße 2
Stanek, Alfons, Polizeimstr., Guidostr. 55
— Alois, Schlosser, Vinzentistraße 9
— Anna, Hausbesitzerin, Koloniestraße 9
— Anna, Wwe., Johannes-Vogel-Str. 24
— Anton, Schichtmeister, Annaegenstr. 6
— Eduard, Häuer, Bochhammerstraße 4
— Eduard, Rangierer, Koloniestraße 9
— Heinrich, Lok.-Putzer, Bielschowitzer Straße 18
— Janatz, Betriebsleiter, Kronprinzenstraße 322
— Johann, Fleischermstr., Plesser Str. 18
— Josef, Aufseher, Urbanstraße 15
— Josef, Berginvalide, Dorfstraße 52
Stanetzek, Alex., Invalide, Paulstraße 50
— Franz, Grub.-Arb., Urbanstraße 18
— Katharine, Schlosserei, Brückenweg 10
— Marie, o. B., Kronprinzenstraße 204
Stanetzek, Max, Elektromeister, Dohlenweg 71
— Peter, Elektromeister, Wilhelmstr. 1
— Robert, Büroangest., Bismarckstr. 1
— Ruffin, Grubenarbeit., Meisenweg 31
— Viktor, Grb.-Arb., Winklerstraße 14 a
Stanetzko, Konstantin, Inval., Schmidtstraße 12
Stange, Theodor, Inval., Mainstraße 16
Stania, Florentine, Witwe, Pestalozzistraße 10
— Franz, Zimmerpolier, Tannenbergstraße 55 a
— Marie, Witwe, Dorotheenstraße 70
Stanienda, Barbara, Ww., Kronprinzenstraße 490
— Blasius, Inv., Kunzendorfer Str. 39
— Emanuel, Arbeit., Kronprinzenstr. 585
— Isidor, Maurer, Paulstraße 3
— Josef, Maler, Kronprinzenstraße 565
Staniek, Gerhard, Maschinen-Aufseher, Holwedestraße 23
— Ludwig, Kutscher, Kronprinzenstr. 384
— Florentine, Wwe., Kronprinzenstr. 225
— Franz, Malermeister, Kronprinzenstraße 225
— Friedrich, Polizeimeister i. R., Meisenweg 31
— Helene, Witwe, Körnerstraße 19
— Heinrich, Arbeiter, Paulstraße 45
— Johann, Invalide, Annastraße 12
— Josef, Handels-Vertreter, Paulstr. 23
— Konstantin, Gruben-Arb., Schillingstraße 25
— Otto, Arbeiter, Paulstraße 61
— Paul, Grubenarbeiter, Schillingstr. 5
— Paul, Reichsbahnsekr., Kampfbahnallee 55
— Paul, Schlosser, Klausberger Str. 8
— Richard, Laborat.-Gehilfe, Ackerstr. 4
— Robert, Invalide, Lehmarubenstr. 37
Stanitza, Josef, Inv., Dorotheenstr. 76
Stanitzek, Emanuel, Kernmacher, Mathesstraße 21
— Johanna, ohne Beruf, Urbanstraße 8
— Johann, Rentner, Hillerstraße 10
— Josef, Invalide, Großer Winkel 2
— Josef, Kranführer, Beuthener Str. 63
— Josef, Pol.-Rev.-Ob.-Wachtmeister, Dorotheenstraße 14 a
— Paul, Fördermaschinist, Urbanstr. 5
— Peter, Invalide, Knurrower Straße 45
— Wilhelm, Invalide, Heinrichstraße 19
Stanjek, Herm., Apotheker, Kronprinzenstraße 450
— Hermann, Hausbesitzer, Kronprinzenstraße 450
— Josef, Bergarbeiter, Dorotheenstr. 76
— Richard, Volksschullehrer, Hochbergstraße 5
— Theodor, Rohrleger, Mainstraße 16
Stankalla, Alois, Portier, Kronprinzenstraße 207
Stanke, Josef, Rangier., Saarlandstr. 18
— Josef, Rentner, Eintrachtstraße 2
— Josef, Zimmerbäuer, Baumannstr. 21
Stanko, Edmund, Seilenbauermeister, Stollenstraße 12
— Erhard, Geschäftsführ., Stollenstr. 12
— Johann, Zimmerbäuer, Ackerstraße 4
— Konrad, Magenschreiber, Tissarstr. 18
— Simon, Pensionär, Bischofstraße 18
— Stephan, Grub.-Arb., Kronprinzenstraße 548
Stannek, Anton, Dreh., Eupener Weg 23
— Josef, Angestellter, Glückaufstraße 27
— Josef, Invalide, Bochhammerstraße 9
— Richard, Förderm., Bochhammerstr. 9
— Robert, Invalide, Barbarastraße 18
— Wilhelm, Grubenarbeiter, Johannes-Vogel-Straße 4
— Wilhelm, Kaufmann, Lessingstraße 6
— Wilhelm, Kommunalsekretär, Beuthener Straße 75
Stanowski, Dr., Theodor, Knappschaftsarzt, Kunzendorfer Straße 26
Stanulczyk, August, Kaufmann, Schmiedebrücke 1
— Georg, Schlosser, Schmiedebrücke 1
Stanus, Klara, Witwe, Hüttenstraße 6
— Wilhelm, Schmied, Flurstraße 10
Stanusch, Josefa, Witwe, Kronprinzenstraße 206
Stareczek, Roman, Häuer, Holwedestr.
— Adalb., Maschinist, Beuthener Str. 1[illegible]
— Alfred, Kraftwagenf., Ziegeleiweg 6
— Alfred, Hausbes., Kronprinzenstr. 33[illegible]
— August, Grub.-Aufseher, Bauernstr.
— Heinrich, Rohrl., Kronprinzenstr. 54[illegible]
— Hermann, Postschaffner, Allenstr. 1[illegible]
— Karl, Grub.-Arb., Wiesenstraße 1
— Paul, Invalide, Hochgelandtstraße 1[illegible]
— Theophil, Invalide, Jaeschkestraße 5
— Valentin, Gerätewart, Kronprinzenstraße 181
— Viktor, Invalide, Bauernstraße 10
Stargalla, August, Invalide, Heinrichstraße 61
— Clemens, Häuer, Bauernstraße 35
— Franz, Kaufmann, Lange Reihe 5
— Rosalie, Rentnerin, Pfarrstraße 16
— Theodor, Häuer, Dorfstraße 30
— Vinzent, Friseurmeister, Dorfstraße 3[illegible]
Stark, Bruno, Betriebsleiter, Hochbergstraße 1
Starkhöfer, Julius, Rohrleger, Bischofstraße 1
Starkulla, Josef, Polizei-Meister, Kronprinzenstraße 421
— Stephan, Elektriker, Flurstraße 1[illegible]
— Wilhelm, Schlosser, Oskar-Schlitter Straße 14
Staroiczyk, Gerhard, Arbeiter, Kronprinzenstraße 413
— Leonhard, Schlosser, Kunzendorfer Straße 27
— Marie, Witwe, Endersdorfer Str. [illegible]
Starosta, August, ~~Zimmerbäuer,~~ Salzbrunnstraße 46
— Vinzent, Invalide, Hochgelandstr. 2[illegible]
Starzeck, Elisabeth, Rentnerin, Schmiedebrücke 36
— Emanuel, Grb.-Arb., Schmiedebrücke 22
— Johann, Kaufm., Peter-Paul-Str. 1[illegible]
— Ludwig, Beram., Avenrader Weg 1[illegible]
— Paul, Invalide, Haldenstraße 3
— Paul, Kernmacher, Goetheistraße 28
— Josef, Arbeiter, Kronprinzenstr. 15[illegible]
— Wilhelm, Grub.-Arb., Paulstraße 2[illegible]
Starzinski, Josef, Invalide, Dilar-Schlitter-Straße 10
— Karl, Rentner, Friedrichstraße 9
— Max, Bergarbeiter, Heinrichstraße 3[illegible]
— Viktor, Dreher, Talstraße 10
Stas, Agnes, Stationsmädchen, Kronprinzenstraße 448
— Josef, Schachtmeister, Kronprinzenstraße 629
Stasch, Agnes, Witwe, Schmidtstraße 16
— Alfred, Tischler, Nikolaier Straße 4[illegible]
— August, Invalide, Scharnhorststraße 2
— Bruno, Häuer, Memeler Weg 32
— Georg, Grb.-Arb., Bielitzer Straße 1[illegible]
— Georg, Möbelpacker, Gneisenaustr. 4[illegible]
— Georg, Rohrschlosser, fr. Hauptbürr im Park der D. H.
— Heinrich, Grub.-Arb., Heinrichstr. 42
— Hubert, Vorarbeiter, Zechenstraße 3
— Johann, Arbeiter, Kronprinzenstr. 549
— Johann, Invalide, Burchardistraße 3
— Johann, Invalide, Körnerstraße 7
— Julius, Arbeitsvermittler, Schlageterstraße 15
— Nikolaus, Arbeiter, Reitzensteinplatz 1
— Richard, Grub.-Arb., Bäckerweg 9
— Roman, Grub.-Arb., Emmystraße 13

Stasch, Rud., Tiefbauarb., Lichter Hag 6
— Thomas, Inval., Kronprinzenstr. 177
— Viktor, Oberhäuer, Lindenstraße 10
— Wilhelm, Grub.-Arb., Kronprinzenstraße 555
— Wilhelm, Grub.-Arb., Scharnhorststraße 1
— Johann, Invalide, Mathesstraße 23
Staschik, Albert, Häuer, Großer Winkel 8
— Rosalie, Witwe, Kronprinzenstr. 202
— Thomas, Inval., Kronprinzenstr. 465
— Wilhelm, Förderm., Richthofenweg 24
Staschok, Gregor, Bäckermeister, Dorotheenstraße 39
Staszczek, Bruno, Grb.-Arb., Holteistr. 6
— Franziska, Rentnerin, Adolfstraße 33
— Georg, Häuer, Holwedestraße 12
— Hedwig, Grub.-Arb., Gartenstraße 18
— Josef, Häuer, Werderstraße 27
— Paul, Arbeiter, Friedhofstraße 11
— Richard, Grub.-Arb., Kaiserstraße 30
— Viktoria, Witwe, Friedrich-Wilhelm-Straße 9
Staszczek, Alfred, Grub.-Arb., Friesenweg 28
— Hermann, Arbeiter, Fleischerweg 23
— Maria, Witwe, Winklerstraße 15
— Max, Arbeiter, Gneisenaustraße 18
— Max, Pensionär, Pfarrstraße 43
— Paul, Häuer, Gneisenaustraße 36
— Paul, Invalide, Salzbrunnstraße 33
— Roman, Grub.-Arb., Baumannstr. 48
— Roman, Grub.-Arb., Gartenstraße 6
— Simon, Häuer, Kronprinzenstr. 430
Staszczek, Theodor, Invalide, Bunter Hof 1
Staszczan, Alois, Zimmerhäuer, Eugener Weg 37
— Emanuel, Rentner, Taschenstraße 4
— Ewald, Grubenassistent, Paulstraße 34
— Franz, Inval., Adolf-Deichsel-Str. 11
— Josef, Architekt, Kronprinzenstr. 183
— Karl, Zimmermann, Eichendorffstr. 46
— Ottilie, Witwe, Ziethenstraße 1
— Adolf, Arbeiter, Schecheplatz 4
— Theophil, Inv., Kampfbahnallee 31
Stattmann, Maria, Büroangestellte, Glückaufstraße 1
Staubach, Alfons, Polizei-Inspektor, An der Josefskirche 6
Stawars, Alfr., Schmied, Heinrichstr. 32
Stawiarski, Agnes, Witwe, Knurower Straße 47
Stawinoga, Franz, Grb.-Arb., Schöffenweg 1
— Franz, Invalide, Kronprinzenstr. 529
— Johann, Grub.-Arb., Oskar-Schlitter-Straße 13
— Marie, Ww., Oskar-Schlitter-Str. 13
— Nikodem, Häuer, Nietzscheweg 5
Stawowski, Richard, Schichtmeister, Jeenestraße 1
Stebel, August, Invalide, Emmastr. 13
— Blasius, Augiststraße 5
— Franz, Tischler, Heinrichstraße 47 a
— Georg, Dreher, Hardenbergweg 17
— Georg, Hausbesitzer, Hardenbergweg 9
— Johann, Invalide, Pestalozzistraße 6
— Josef, Invalide, Sedanstraße 17
— Paul, Hausbesitzer, Heinrichstr. 47 b
— Roman, Kraftwagenführer, Pestalozzistraße 5
— Simon, Invalide, Pestalozzistraße 5
— Valentin, Masch.-Auff., Sedanstr. 17
— Wilhelm, Kraftwagenf., Sedanstr. 17
Stechbauer, Alwin, Glasarb., Bismarckstraße 1
Stechbauer, Franz, Rentner, Turmstr. 1
— Wendelin, Obersteiger, Turmstraße 1
— Bruno, Expedient, Delbrückschächte
Steckel, Alfred, Grub.-Arb., Werderstr. 6
— Edmund, Koksarbeiter, Augustastr. 8
Stedron, Richard, Pensionär, Flurstr. 10
Stefan, Marie, Witwe, Klausberger Straße 8
— Max, Postsekretär, Kampfbahnallee 6
Stefanides, Alois, Maurer, Dorotheenstraße 114
— Marie, Rentnerin, Konkordiastraße 4
— Theophil, Arbeiter, Barbarastraße 22
— Wilhelm, Maler, Dittersdorfstraße 16
Stefanowski, Anton, Rentn., Steinstr. 4
Stefanowski, Karl, Grub.-Arb., Kronprinzenstraße 561
— Karl, Rentner, Eintrachtstraße 4
Steffler, Reinhard, Pastor, Hedwigstr. 2
Stefke, Helene, Wwe., Kronprinzenstr. 417
Steger, Hermann, Aufseher, Kronprinzenstraße 256
— Kurt, Postbetriebsarbeit., Kleiststr. 12
— Wilhelm, Kaufmann, Friedrichstraße 1
Stehr, Elisabeth, Witwe, Schechestraße 3
— Erich, Steiger, Michaelstraße 75
— Georg, Bäckermeister, Barbarastr. 10
— Heinrich, Maler, Buntenhausen 13
— Johann, Invalide, Kampfbahnallee 41
— Marie, Witwe, Guidostraße 61
— Dr., Rudolf, Beuthener Straße 28
Steier, Alois, Arb., Kronprinzenstr. 105
— Heinr., Grb.-Arb., Beuthener Str. 40
— Marie, Witwe, Seilbahnstraße 4
Steikelt, Rosa, Rentnerin, Kampfbahnallee 1
— Anton, Invalide, Yorckweg 3
— August, Maschinist, Beuthener Str. 74
— Berthold, Tischlermeister, Kampfbahnallee 41
— Eduard, Arbeiter, Kampfbahnallee 116
— Eduard, Grub.-Arb., Freiheitstraße 6
— Emanuel, Invalide, Räuschstraße 6
— Euphemie, Witwe, Schillerstraße 3
— Ewald, Fleischer, Hatzfeldstraße 3
— Hedwig, ohne Beruf, Dorotheenstr. 2
— Johann, Arbeiter, Skallestraße 12b
— Johann, Kraftwagenführer, Kronprinzenstraße 379
— Josef, Rohrleger, Ottiliaestraße 15
— Karl, Grub.-Arb., Am Bach 3
— Paul, Hüttenarbeiter, Hochberastr. 6
— Robert, Lok.-Heizer, Dissarsstraße 18
— Viktor, Aufseher, Räuschstraße 6
Steinberg, Ernst, Häuer, Beuthener Straße 74
— Ernst, Häuer, Kantstraße 3
— Georg, Heizer, Kronprinzenstraße 380
— Steinberg, Hugo, Grub.-Steigerstellv. i. R., Kampfbahnallee 59
Steinbock, Paul, Häuer, Gneiener Weg 4
Steindor, Franz, Arbeiter, Ackerstraße 4
— Karl, Arbeiter, Kleiststraße 26
Steinel, Dr., Karl, stellv. Amtsarzt, Adolf-Hitler-Straße 65
— Helene, Witwe, Kronprinzenstraße 248
— Hugo, Büroangestellter, Urbanstr. 13e
— Josef, Straßenbahnwagenführer, Schönwälder Straße 39
— Marie, Witwe, Gartenstraße 3
— Stephanie, Lehrerwitwe, Beuthener Straße 24/26
— Wilh., Apotheker, Kronprinzenstr. 248
Steinert, Gerh., Kraftwagenf., Feldstr. 1
— Johann, Invalide, Pappelweg 7
— Marie, Witwe, Kleiststraße 1
— Martha, Lehrerwitwe, Heinrichstr. 15
— Martha, Rentnerin, Zillerstraße 24
— Valentin, Rentner, Heinitzstraße 10
Steinhof, Franz, Arbeiter, Goethestr. 11
— Theodor, Hüttenarbeiter, Seilbahnstraße 67
— Valentin, Vorschlosser, Solgerstr. 206
Steinhoff, Franz, Pfarrer a. D., Koloniestraße 3
— Konrad, Stadtinspektor, Kattowitzer Straße 11
Steinig, Anna, Witwe, Haldenstraße 9
Steinitz, Alma, Witwe, Kirchstraße 6
Steinocher, Rudolf, Ingenieur, Kronprinzenstraße 269
Steisch, Adolf, Koksarbeiter, Sedanstr. 10
— Wilhelm, Arbeiter, Sedanstraße 10
Steller, Alfons, Büroangest., Wallstr. 3
— Antonie, Witwe, Heinrichstraße 47
— Berthold, Pol.-Büroassist., Hermannstraße 9
— Josef, Arbeiter, Heinrichstraße 62
— Maximilian, kaufm. Angestellter, Kronprinzenstraße 336
Stellmach, Alfred, Flugzeugmeister, Adolfstraße 25
— Alfred, Polierer, Stollenstraße 8
— August, Installateur, Bülowstraße 14
— August, Lebensmittelhändler, Kronprinzenstraße 443
— August, Zimmerhäuer, Yorckweg 1
— Edmund, Angestellter, Adolf-Deichsel-Straße 23
— Ernst, Kraftwagenführer, Dorotheenstraße 52
— Fritz, Kraftwagenführ., Urbanstr. 13e
— Georg, Arbeiter, Pestalozzistraße 5
— Hans, Pol.-Hauptwachtm., Teichstr. 36
— Helene, Witwe, Weinkopfstraße 4
— Johann, Invalide, Wörthstraße 8
— Johann, Maurer, Paulstraße 40
— Josef, Betriebsangest., Amselweg 6
— Josef, Rentner, Dorotheenstraße 61
— Paul, Lokomotivheizer, Fluristraße 6
— Therese, Witwe, Schönwälder Str. 48
— Thomas, Invalide, Sedanstraße 15
— Wanda, Witwe, Kampfbahnallee 2
— Stelzer, Elfriede, Angest., Albertstr. 2
— Georg, Zollassistent, Winklerstraße 36
Stempelmann, Johannes, Kaufmann, Finkenweg 37
— Karl, Invalide, Abstimmungsstr. 47
— Marie, Witwe, Winklerstraße 13
Stemplowski, Theophil, Invalide, Bauernstraße 21
Stempor, Richard, Häuer, Dorfstraße 23
Stenchlik, Alois, Maschinen-Wärter, Mackensenstraße 11
— Johann, ohne Beruf, Velsenstraße 3
— Katharina, Witwe, Heinrichstraße 116
— Theodor, Montageschlosser, Kronprinzenstraße 210
Stenchly, Franz, Grub.-Arb., Flutbrücke 4
— Peter, Häuer, Beuthener Straße 89
— Robert, Landarb., Beuthener Str. 115
— Theodor, Grubeninval., Flutbrücke 2
Stenzel, Anton, Grubenarb., Eichendorffweg 80
— August, Werkmstr., Beuthener Str. 74
— Berta, Witwe, Klausberger Str. 10
— Franz, Postschaffner, Kleiststraße 9
— Friedrich, Lokführer, Velsenstraße 11
— Karl, Landarb., Gust.-Freytag-Str. 16
— Karl, Gatterschneider, Hüttenstraße 15
— Karl, Grub.-Arb., Drosselweg 2
— Johann, Bäckermstr., Auf der Höhe 7
— Rudolf, Mechaniker, Zedlitzstraße 2
Stephan, Alfred, Dreher, Körnerstraße 15
— Alfred, Kraftwagenführer, Kronprinzenstraße 405
— Alfred, Pol.-Inspekt., Dorotheenstr. 27
— Alois, Fördermann, Pochhammerstr. 9
— Elfriede, Sekretärin, Schechestraße 9
— Ewald, Tischler, Augustastraße 9
— Friedrich, Angest., Michaeltorplatz 5
— Georg, Rohrleger, Körnerstraße 7
— Dr., Günther, Med.-Prakt., Dorotheenstraße 15
— Hedwig, Schulhaus-Verwalterin, Schlageterstraße 10
— Josef, Schlosser, Kampfbahnallee 49
— Josef, Schulhausverwalt., Salzbrunnstraße 23
— Karl, Streckenschaffner, Alsenstraße 1
— Marie, Witwe, Pochhammerstraße 9

Stephan, Max, Brennereiarbeiter, Kronprinzenstraße 388
— Norbert, Landwirt, Pochhammerstr. 9
— Paul, Bankbeamter, Zillerstraße 26
— Richard, Rentn., Adolf-Hitler-Str. 66
— Robert, Invalide, Bahnstraße 6
— Ulrich, Kriminal-Assist.-Anwärter, Jeenelstraße 6
— Vinzent, Weichenst. i. R., Paulstr. 49
— Walter, Lehrer, Kampfbahnallee 66
Steppuhn, Hans, Kaufmann, Dorotheenstraße 78
Sterczowski, Martha, ohne Beruf, Kronprinzenstraße 237
Sternahl, Artur, Weichenwärter, Eichendorffweg 66
— Fritz, Weichenwärter, Wilhelmstr. 1
— Traugott, Oberweichenwärter i. R., Wallstraße 7
Sterner, Kurt, Kreishandwerkswalter, Posener Weg 13
Sterzol, Leo, Zimmerhäuer, Grenzstr. 1
Sterz, Anna, Witwe, Kalidestraße 4
Stetz, Georg, Geschäftsf., Stephanstr. 17
Steuinius, Karl, Invalide, Flurstraße 11
Steuer, Ernst, Arbeiter, Dorotheenstr. 77
— Eugen, Dreher, Wilhelmstraße 9
— Franz, Invalide, Emmystraße 21
— Franz, Monteur, Bergstraße 2
— Franz, Schneidermstr., Kronprinzenstraße 248
— Fritz, Holzkaufm., Preiswitzer Str. 2
— Fritz, Maurer, Kantstraße 18
— Georg, Buchhalter, Mathesstraße 25
— Hedwig, Witwe, Sperlingsweg 5
— Heinrich, Staatl. Obersteiger a. D., Kronprinzenstraße 421
— Johann, Arbeiter, Haldenstraße 5
— Josef, Förderm., Kampfbahnallee 53
— Josef, Installationsmeister, Dorotheenstraße 33
— Josef, Invalide, Guidostraße 16
— Josef, Invalide, Hochgesandtstraße 16
— Josef, Meisterpolier, Friedhofstr. 3a
— Konstantin, Konrektor a. D., Paulstraße 14
— Kurt, Bauführer, Jeenelstraße 2
— Kurt, Dipl.-Ing., Kattowitzer Str. 11
— Marie, Rentnerin, Vinzentstraße 2
— Marie, Witwe, Dorotheenstraße 77
— Marie, Witwe, Neuhofstraße 24
— Richard, Klempner, Barbarastr. 8a
— Rosalie, Witwe, Saarlandstraße 14
— Wilhelm, Maschinenarbeiter, Kronprinzenstraße 548
— Wilhelm, Schweißer, Hochgesandtstr. 8
Steuerwald, Herm., Häuer, Rebenstr. 3
— Hermann, Invalide, Teichstraße 30
— Otto, Grub.-Arb., Auenstraße 8
Stevanello, Marie, Witwe, Kronprinzenstraße 15
Stezny, Ernst, Monteur, Friedhofstr. 12
Stezny, Eugenie, Händlerin, Kronprinzenstraße 255
Stiebler, Bianka, Wwe., Dorotheenstr. 39
Stief, Adolf, Invalide, Beuthener Straße 60
— Meta, Rentnerin, Adolfstraße 2a
Stieglitz, Ernst, Krankenpfleg., Schillerstraße 6
Stiel, Roman, Kaufmann, Salzbrunnstraße 6
Stiera, Franz, Schlosser, Heinrichstr. 31
— Frieda, Angestellte, Gleiwitzer Str. 8
— Josef, Gießereiarb., Eintrachtstraße 1
— Konrad, Grubenarb., Friedensstr. 16
Stille, Alfred, Oberamtsanwalt, Adolf-Hitler-Straße 53
Stiller, Adolf, Kontorist, Koloniestraße 6
— Adolf, Lehrhäuer, Beuthener Straße 9
— Albertine, Witwe, Beuthener Str. 97
— Anton, Studienrat, Königshütter Straße 5
Stiller, August, Grubenarbeit., Jaeschkestraße 12
— August, Schaltwärter, Friedhofstr. 7c
— Elisabeth, Ehefrau, Bahnstraße 5
— Ernst, Postschaffner, Barbarastr. 20
— Frieda, Postschaffnerin, Seilbahnstr. 33
— Heinrich, Maschinenwärter, Hochgesandtstraße 26
— Hermann, Steuerinsp., Bischofstr. 21
— Karl, Aufseher, Friedrichstraße 3
— Karl, Dreher, Friedhofstraße 3a
— Martin, Arbeiter, Kronprinzenstr. 237
— Max, Angestellter, Bismarckhütter Straße 3
— Max, Grubenarbeit., Oskar-Schlitter-Straße 16
— Otto, Oberhäuer, Dorotheenstraße 65
— Paul, Invalide, Ernststraße 11
— Paul, Pol.-Hauptwm., Meisenweg 17
— Robert, Grubenarb., Seilbahnstr. 69
— Rudolf, Arbeiter, Seilbahnstraße 71
— Rudolf, Kaufm., Kronprinzenstr. 211
— Wilhelm, Reichsbahn-Betr.-Assistent, Goethestraße 24
Stingl, Karl, Arbeiter, Vogelweide 1
Stiskal, Alfons, Schneid., Viktoriastr. 16
Stobik, Gottlieb, Invalide, Barbarastr. 5
Stobrowa, Dr., Wolfgang, Jurist, Adolf-Hitler-Straße 60
Stochniol, Albert, Grubenarb., Kampfbahnallee 77
— Albine, Witwe, Einsiedelstraße 10
— Alois, Bleilöter, Schmidtstraße 6a
— Bernhard, Bergm., Thorner Weg 21
— Bernhard, Grubenarb., Kronprinzenstraße 559
— Bruno, Maler, Einsiedelstraße 24
— Elisabeth, Witwe, Kronprinzenstr. 368
— Elisabeth, Witwe, Kampfbahnallee 63
— Franz, Fördermaschin., Varinusstr. 11
— Friedrich, Grubenarb., Ottiliaestr. 26
— Franz, Invalide, Velbenstraße 13
— Hermann, Häuer, Augustastraße 1
— Josef, Häuer, Kampfbahnallee 125
— Josef, Invalide, Dittersdorfstr. 5
— Konrad, Grubenarbeiter, Dittersdorfstraße 5
— Marie, Witwe, Jaeschkestraße 14
— Paul, Häuer, Sedanstraße 5
— Reinhold, Grubenarb., Kronprinzenstraße 405
— Richard, Häuer, Schöffenweg 4
— Viktor, Schlosser, Pfarrstraße 16
Stock, Friedrich, Gärtner, Kampfbahnallee 125
— Gustav, Arbeiter, Kronprinzenstr. 58
— Hans, Invalide, Gneisenaustraße 25
— Therezia, Witwe, Gust.-Freytag-Str. 5
Stodolkowitz, Ernst, Häuer, Bromberger Weg 2
— Julie, Witwe, Haldenstraße 5
— Konrad, Grubenarb., Bromberg. Weg 2
— Maritha, Witwe, Schlageterstraße 1a
Stobtke, Adam, Verwieger, Rebenstraße 5
Stöbel, Anton, Masch.-Arb., Knurower Straße 1
— Anton, Johann, Knurower Straße 7
Stöber, Johann, Arbeiter, Werkplatz 4
— Richard, Waffenmeistergehilfe, Kronprinzenstraße 260
Stöbner, Max, Krim.-Ob.-Ass., Hohenzollernstraße 9
Stöhr, Rudolf, Maler, Wallstraße 10
— Wilhelm, Bierfahrer, Bergmannstr. 2
Stöwesand, Heinrich, Grubenarb., Glückaufstraße 20
Stoguniew, Anna, Witwe, Moltkestraße 1
— Hermann, Grubenarb., Kronprinzenstraße 163
— Johann, Invalide, Moltkestraße 8
— Johann, Obsthändler, Moltkestraße 4
— Josef, Grubenarb., Moltkestraße 1
— Katharina, Rentnerin, Vinzentstr. 13
Stogniew, Klara, Witwe, Kronprinzenstraße 78
— Simon, Invalide, Moltkestraße 3
Stoier, Agnes, Witwe, Weinkopfstraße 1
— Hermann, Bergmann, Florianstr. 1
Stojanski, Karl, Hüttenarb., Hochbergstraße 13
Stojek, Georg, Kutscher, Schlachthofstr. 3
— Josef, Kaufmann, Gneisenaustraße 28
Stoklossa, Artur, Lehrer, Schillingstr. 12
Stoklossa, Franz, Elektriker, Michaelstr. 9
— Reinh., Grubenarb., Salzbrunnstr. 22
— Wilhelm, Arbeiter, Seilbahnstraße 21
Stolowy, Ernst, Steigerstellvertr., Kronprinzenstraße 223
— Euphemie, Witwe, Schwalbenweg 7
— Heinrich, Arb., Pochhammerstraße 22
— Karl, Häuer, Schwalbenweg 3
— Klara, Ehefrau, Bergmannspfad 16
— Wilhelm, Steiger, Hopfenbuschstr. 36
Stolarczyk, Bernhard, Bergarbeiter, Zerniker Straße 36
Stolarek, Viktor, Grubenarb., Beuthener Straße 86
— Wilh., Grubenarb., Hardenbergweg 4
Stoletzki, Georg, Schulhausverwalter, Reitzensteinplatz 6
— Olga, Witwe, Kronprinzenstraße 145
Stolfig, Alice, v. B., Kampfbahnallee 27
— Anna, Witwe, Dorotheenstraße 68
— Eberhard, Grubenarb., Hatzfeldstr. 7
— Emilie, Rentnerin, Friedrichstraße 40
— Johann, Invalide, Enger Weg 1a
— Josef, Baumeister, Michaelstraße 41
— Josef, Heizer, Raudener Straße 99
— Ludwig, Invalide, Guidostraße 40
— Paul, Invalide, Raudener Straße 99
— Reinhold, Invalide, Schechplatz 3
— Robert, Invalide, Guidostraße 40
— Rosalie, Hausbes., Kronprinzenstr. 1
— Rudolf, Baumeister, Dorotheenstr. 33
Stolka, Alfons, Werkarbeit., Dittersdorfstraße 10
— Robert, Häuer, Solgerstraße 3
Stoll, Albert, Postinspektor, Kleiststr. 15
— Heinrich, Friseurmeister, Kronprinzenstraße 508
— Josef, Invalide, Saarlandstraße 3
— Karl, Buchhalter, Kronprinzenstr. 510a
— Marie, Witwe, Kronprinzenstraße 508
Stollarz, Mathilde, Witwe, Werderstr. 2
Stollorz, Albine, Händlerin, Gleiwitzer Straße 12
— Alfons, Grubenarb., Herrmannschacht
— Gerhard, Arbeiter, Weinkopfstraße 7
— Heinrich, Elektriker, Sedanstraße 9
— Johann, Invalide, Heinrichstraße 15
— Johann, Invalide, Hochgesandtstr. 6
— Ottilie, Witwe, Hindenburgstraße 3
— Richard, Grubenarb., Matthiasstr. 7
— Robert, Schlosser, Kantstraße 15
— Rosalie, Witwe, Heinitzstraße 8
Stoloi, Josef, Inval., Pochhammerstr. 24
Stolpe, Erich, Rent., Ad.-Deichsel-Str. 33
Stolper, Paul, Rangieraufseher, Kronprinzenstraße 8
— Walter, Angest., Kampfbahnallee 72
Stolz, Johann, Grubenarb., Ziegelstr. 7
— Mathilde, Rentnerin, Annasegenstr. 14
Stolzenberg, Alfons, Bankdirektor, Kronprinzenstraße 274
— Käte, Kreisfrauenschaftsleiterin, Kronprinzenstraße 274
Stondzik, Simon, Pol.-Hauptwachtmstr., Kronprinzenstraße 390
Stopa, Robert, Arbeiter, Heinrichstr. 29
Stopanski, Paul, Kraftwagenführer, Bahnstraße 6
Stopik, Paul, Häuer, Burchardistr. 3
Stoppa, Adolf, Justizsekretär, Viktoriastraße 5a
— Alois, Schlosser, Paulstraße 37

Stoppa, Johann, Maschinenwärter, Kampfbahnallee, Parzelle 180
— Joh., Vertreter, Tannenbergstr. 75
— Josef, Verw.-Ass., Eichendorffweg 13
— Katharina, Witwe, Heinrichstraße 29
— Robert, Tischlermeister Dorotheenstraße 56
— Wilhelm, Grubenarb., Schmidtstr. 18
Storch, Wilh., Zigarrenh., Saarlandstr. 2
Storek, Wilh., Tischler, Kronprinzenstraße 163
Stoich, Bruno, Schlosser, Heinrichstr. 15
— Engelbert, Zimmerb., Heinrichstr. 48
— Hedwig, Kaufmann, Glückaufstr. 12
— Johann, Invalide, Guidostraße 21
— Josef, Grubenarb., Guidostraße 57
— Josef, Schlosser, Dorotheenstraße 70
— Josef, Schweißer, Werkplatz 6
— Paul, Hüttenarb., Kronprinzenstr. 159
— Paul, Streckenwärter, Stollenstr. 14
Stoicek, Annastasia, Ehefr., Guidostr. 65
— Anton, Arbeiter, Emmastraße 22
— Franz, Fleischer, Bauernstraße 29
— Franz, Kaufm., Kronprinzenstr. 146
— Helene, Händlerin, Friedrichstraße 8
— Josef, Invalide, Hüttenstraße 3
— Paul, Buchhalter, Klausberger Str. 16
Stoichit, Alois, Elektriker, Wolfgangstraße 9
— Berthold, Invalide, Sandstraße 1
— Elisabeth, o. B., Gustav-Freytag-Straße 18
— Jul., Forstaufs. a. D., Zeppelinstr. 3
— Theodor, Invalide, Knurower Str. 43
Stoiek, Anna, Witwe, Sandstraße 7
— Marie, Witwe, Hochbergstraße 11
— Paul, Rentn., Gust.-Freytag-Str. 20
Stowik, ~~Josef, Elektromonteur, Anna~~ legenstraße 15
Stracanta, Konrad, Grubenarb., Solgerstraße 7
Strabler, Albine, Witwe, Jaeschkestr. 4
— Franz, Arbeiter, Jaeschkestraße 4
Stranczyk, Franz, Hilfsmonteur, Beuthener Straße 78
— Franz, Heizer, Wilhelmstraße 6
Straschek, Josepha, Wwe, Heinrichstr. 116
— Roman, Oberfeuerwehrmann, Adolf-Deichsel-Straße 5
Straub, Ernst, Grubenarbeiter, Kleiner Winkel 4
Strauch, Alexander, Schlosser, Heinitzstraße 8
— Franz, Invalide, Lessingstraße 14
Strauß, Georg, Arbeiter, Bismarckhütter Straße 16
— Gottlieb, Arbeiter, Knurower Str. 4
— Meier, Lehrer, Schlageterstraße 19
— Walter, Steigerstellvertr., Beuthener Straße 83
Strcelczyk, Albine, Rentnerin, Auenstr. 4
Streckbein, Adolf, Inval., Endersdorfer Straße 1
— Alfred, Häuer, Moltkestraße 9
— Alfred, Kutscher, Krugstraße 7
— Artur, Häuer, Winklerstraße 5
— Friedrich, Arb., Kronprinzenstr. 413
— Heinrich, Häuer, Endersdorfer Str. 8
— Heinrich, Häuer, Kronprinzenstr. 607
— Julius, Häuer, Kattowitzer Str. 21
— Karl, Rohrleger, Kunzendorf. Str. 27
— Max, Invalide, Kronprinzenstr. 576
Strecke, Wilhelm, Kernmacher, Heinrichstraße 54
Strecker, Josef, Schachtmstr., Redenstr. 1
— Paul, Häuer, Bäckerweg 2
Streese, Marie, Rentnerin, Steinstr. 7
Strehlau, Eugenie, Witwe, Dorotheenstraße 54
Streisel, Karl, Arbeiter, Friedhofstr. 20
Streiß, Georg, Lehrer, Florianstraße 24
Streit, Gertrud, Handarbeitslehrerin, Glückaufstraße 25
— Paul, Polizei-Hauptwachtmeister, Meisenweg 59
Streitner, Erich, Geschäftsleiter, Schdewitzstraße 3
Streitz, Theod., Modelltischl., Zimmerpl. 2
Streng, Oskar, Glaser, Barbarastr. 2a
— Paul, Schlosser, Barbarastraße 3
Strenzok, Franz, Hausbes., Kronprinzenstraße 264
Stricker, Paul, Beamter, Amselweg 16
— Walter, Lagerhalter, Kronprinzenstraße 301
Stridde, Werner, Steiger, Kronprinzenstraße 551
Striebe, Valentin, Werkmstr., Wilhelmstraße 49a
Stroba, August, Malermeister, Eichendorffweg 1
— Erich, Fahrmeister, Einsiedelstr. 21
— Georg, Grubenarb., Kronprinzenstraße 457
— Josef, Rentner, Luisenstraße 9
— Katharina, Witwe, Boelckeplatz 14
— Paul, Invalide, Werderstraße 24
— Stephan, Lok.-Führer, Einsiedelstr. 7
— Thomas, Invalide, Einsiedelstr. 23
— Wilhelm, Häuer, Boelckeplatz 14
Strobarczyk, Johann, Arbeiter, Augustastraße 10
Strocka, Josef, Invalide, Redenstraße 4
Stroff, Emil, Ladenschaff., Gärtnerweg 1
Strohmeier, Marie, Ehefrau, Kronprinzenstraße 144
— Max, Helfer in Steuersachen, Kronprinzenstraße 266
Stroka, Ewald, Arbeiter, Bielitzer Str. 5
— Luzie, Jahnstraße 6
— Valentin, Häuer, Einsiedelstraße 11
Strokossa, Alfred, Maurer, Beuthener Straße 87
Strokosch, Alfons, Holzhänger, Tarnowitzer Straße 13
— Karl, Invalide, Schulstraße 24
— Leopold, Invalide, Urbanstraße 4
— Paul, Monteur, Teschener Str. 12
Strokocz, Josef, Arbeiter, Sandstraße 7
Strominski, Alois, Arbeiter, Hilgerstr. 8
— Berta, Witwe, Lückestraße 15
— Erich, Hüttenarb., Hochbergstraße 5
Strompowski, Josef, Maschinenarbeiter, Oskar-Schlitter-Straße 10
Stronczek, Rob., Rohrleger, Gründlerstraße 1
Stronczenski, Franz, Tischlervorarbeiter, Michaelstraße 6
Stronczinski, Alfred, Vermessungsgehilfe, Kampfbahnallee 53
— Anton, Maurer, Adolf-Deichsel-Straße 21
— Johann, Invalide, Adolf-Deichsel-Straße 21
— Joh., Schlosser, Ad.-Deichsel-Str. 21
— Stephan, Arbeiter, Matthiasstraße 3
Stronk, Oskar, Schlosser, Paulstr. 16
— Paul, Postschaffner, Adolf-Deichsel-Straße 33
Stronzek, Basilius, Invalide, Teschener Straße 16
— Konrad, Fettsieder, Annabergstr. 13
Strozik, Johannes, Buchhalter, Vinzentstraße 15
Strosyk, Barbara, Witwe, Kronprinzenstraße 546
— Franz, Häuer, Kronprinzenstraße 546
Strselczyk, Fritz, Händler, Gerhard-Wagner-Weg 17
Strugalla, Franz, Vertreter, Schlageterstraße 1a
— Franziska, Witwe, Heinrichstraße 10
Strunk, Gertrud, Witwe, Knurower Straße 35
— Josephine, Witwe, Gneisenaustraße 40
— Paul, Grubenarb., Jahnstraße 2
— Robert, o. B., Siedlung v. 4. Juli 20
Struzina, Friedrich, Arbeiter, Grenzstr. 3
— Josef, Gastwirt, Eichendorffweg 7
— Martha, o. B., Kampfbahnallee, Parzelle 124
— Rudolf, Arzt, Hilgerstraße 10
— Viktor, Lehrer, Fleischerweg 19
Struzyna, Alfons, Musiklehrer, Zillerstraße 29
— Bernhard, Straßenbahnführer, Wilhelmstraße 13
— Franz, Invalide, Ziegelstraße 1
— Franz, Vermessungstechniker, Eichendorffweg 19
— Georg, Maler, Teichstraße 5
— Konrad, Hüttenarb., Paulstraße 29b
— Leo, Pol.-Hauptwachtmstr., Hermann-Stehr-Straße 1
— Martina, Witwe, Tannenbergstr. 75
— Max, Brauereiarb., Handenbergweg 7
— Pauline, Witwe, Eintrachtstraße 7
— Roman, Rottenführer, Tannenbergstraße 79a
Strzala, Reinhold, Bäckermeister, Dorotheenstraße 31
— Viktor, Grubenarb., Werderstraße 35
— Edmund, Invalide, Krugstraße 2
— Johann, o. B., Paulstraße 61
— Theod., Grubenarb., Eichendorffweg 32
— Wilhelm, Häuer, Kronprinzenstr. 529
Strzebin, Adolf, Beamtenanwärter, Heinrichstraße 88
— Bartholom., Schlosser, Heinrichstr. 88
— Waldemar, Elektriker, Hilgerstraße 6
Strzecha, Rufin, Fleischer, Dorotheenstraße 56
Strzelczyk, Edmund, Hilfsmonteur, Kronprinzenstraße 429
— Ernst, Elektriker, Bülowstraße 3
— Franz, Invalide, Beuthener Str. 53
— Franz, Kaufmann, Gneisenaustr. 30
— Georg, Arbeiter, Zeppelinstraße 3
— Georg, Lohnbuchhalter, Mittelstr. 1
— Ignaz, Grubenarb., Dorotheenstr. 51
— Johann, Häuer, Urbanstraße 11
— Josef, Invalide, Zechenstraße 10
— Max, Werkmeister, Halbenstraße 15
— Richard, Werkmstr., Hochgesandtstr. 26
Strzeletz, Eduard, Vorzeichner, Kampfbahnallee 53
— Erich, Schlosser, Ernststraße 18
— Georg, Dreher, Friedrichstraße 8
— Lukas, Dreher, Augustastraße 5
Strzelzik, Rudolf, Verlagsangestellt. a. D., Kleiststraße 9
Strzewitzek, Emil, Kaufmann, Beuthener Straße 59
— Maria, Buchhalterin, Stollenstraße 7
Strziga, Jakob, Schmied, Bäckerweg 3
Strzikzyk, Anton, o. B., Siedl. v. 4. Juli 7b
Strzis, Wilhelm, Inv., Am Wäldchen 10
Strzoda, Alois, Dreher, Schlachthofstr. 8
— Antonie, Rentnerin, Teichstraße 44
— Karl, Kraftwagenf., Ackerstraße 3
— Marie, Witwe, Osk.-Schlitter-Str. 2
Strzodka, Cypr., Inv., Kronprinzenstr. 224
— Georg, Pol.-Oberwachtmstr., Wilhelmstraße 9a
— Richard, Arbeiter, Barbarastraße 8a
— Richard, Schuhmachermstr., Beuthener Straße 19
— Valerie, Witwe, Röhrigstraße 7
— Wilhelm, Zugabfertiger, Lerchenweg 9
Strzodalla, Eduard, Maurer, Borsigstraße 15
Strzys, Paul, Schneider, Kronprinzenstraße 170

Strzysch, Emil, Vorschlosser, Kronprinzenstraße 208
— Herbert, Maschinenschlosser, Humboldstraße 11
— Karl, Kutscher, Kronprinzenstraße 412
— Paul, Bahnwärter, Bergwerkstraße 5
— Rudolf, Mechaniker, Körnerstraße 19
— Oskar, Schneider, Vinzentstraße 4
Studlik, Mathilde, Händlerin, Michaelstraße 82
— Paul, Bergarbeiter, Barbarastraße 8
Student, Josef, Grubenarb., Kronprinzenstraße 405
Studnik, Alfred, Häuer, Krugstraße 19
— Daniel, Invalide, Bunter Hof 22
— Johann, Invalide, Krugstraße 19
— Karl, Invalide, Dr. Nathan-Weg 9
— Konrad, Angestellter, Kleiststraße 5
— Konrad, Invalide, Pochhammerstr. 15
— Leopold, Invalide, Pochhammerstr. 6
— Max, Zimmerh., Schöffenweg 7
— Paul, Schlosser, Schlachthofstraße 5
— Walter, Schlosser, Auf der Höhe 232
Studnitzky, Johann, Rentner, Annaegenstraße 12
Studzinski, Paul, Bergm., Friedensweg 1c
— Roman, Kellner, Finkenweg 43
Stürtz, Alois, Rohrleger, Konradstr. 3
— Johann, Häuer, Auenstraße 18
— Josef, Häuer, Ernststraße 17
Stürz, Johann, Maurer, Dissarsstr. 14
— Marie, Witwe, Ziegelstraße 3
— Theodor, Häuer, Arnoldstraße 25
Stütz, Marie, Witwe, Borsigstraße 11
— Stanislaus, Schmied, Beuthener Straße 64
Stumm, Artur, Maler, Hoher Weg 6
Sturz, Karl, Rentner, Schillerstraße 12
Stuschik, Otto, Angest., Teichener Str. 12
Szoga, Josef, Arbeiter, Oskar-Schlitter-Straße 20
Stoletz, Agnes, o. B., Kronprinzenstr. 577
— Felix, Invalide, Kronprinzenstr. 577
— Paul, Chemo-Techniker, Kronprinzenstraße 577
Swoa, August, Grubenarb., Kronprinzenstraße 447
— Georg, Schmied, Beuthener Str. 19
— Paul, Rentner, Werkplatz 4
Stroppa, Alois, Aufseher, Uferstraße 6
— Paul, Fördermaschinist, Sandstraße 7
Strick, Alfred, Grubenarb., Kaiserstr. 9
— Alfred, Schlosser, Kaiserstraße 26
— Alois, Arbeiter, Roonstraße 4
— Hedwig, Witwe, Hindenburgstraße 9
— Johann, Invalide, Tannenbergstr. 14b
— Josephine, Rentnerin, Bielitzer Str. 7
— Matthias, Grubenarb., Hindenburgstraße 9
— Simon, Häuer, Hindenburgstraße 9
— Theodor, Grubenarb., Kanalstraße 3
— Thomas, Grubenarb., Tannenbergstraße 26
Stoß, Katharina, Witwe, Flurstraße 9
— Paul, Reichsbahner, Skalleystraße 12
Suchan, Ernst, Steiger, Kronprinzenstraße 205
— Theodor, Pol.-Hauptwachtmeister, Mühlstraße 18
Suchanek, Anna, o. B., Emmystraße 10
— Anastasia, Witwe, Am Hag 9
— Dorothea, Witwe, Eintrachtstraße 7
— Georg, Rentner, Gust.-Freytag-Str. 5
— Johann, Invalide, Borsigstraße 13
— Johann, Invalide, Hochgesandtstr. 25
— Johann, Schlosser, Emmystraße 10
— Josef, Kirchendiener Nikolaier Str. 4
— Marie, Bädereiinh., Paulstraße 19
— Marie, Witwe, Baumannstraße 16
— Rudolf, Maschinist, Ad.-Deichsel-Straße 33
— Viktor, Dreher, Hochbergstraße 13
Suchannek, Jos., Bäckermstr., Teichstr. 18
— Karl, Grubenarb., Guidostraße 25
— Margarete, Büroangest., Teichstr. 18
— Valeska, Witwe, Guidostraße 30
Suchnik, Marie, o. B., Kronprinzenstr. 529
Suchowski, Vinzent, Invalide, Reitzensteinplatz 2
Suchta, Paul, Grubenarb., Dorotheenstraße 98
— Pauline, Witwe, Dorotheenstraße 98
Suchy, Bernhard, Pol.-Beamter a. D., Am Torbogen 10
— Josef, Fleischer, Guidostraße 37
— Paul, Darmmacher, Hohenzollernstr. 5
— Paul, Polizei-Revier-Oberwachtmstr., Auf der Höhe 26
— Paul, Guidostraße 37
Suck, Eduard, Friseur, Kronprinzenstraße 112
Sucker, Elisabeth, Witwe, Kaiserstr. 32
Suczek, Anton, Invalide, Winklerstr. 1
— Franz, Grubenarb., Dorfstraße 45
Süßmann, Moritz, Kaufmann, Kronprinzenstraße 228
— Olga, Rentnerin, Viktoriastraße 17
Suda, Alfred, Hausmeister, Kronprinzenstraße 439
— Georg, Invalide, Goethestraße 12
— Georg, Kraftwagenführer, Hochgesandtstraße 22
— Josef, Kesselheizer, Guidostraße 48
Sudau, Kurt, Direktor der Reichsbank, Schlageterstraße 3
Sufiarda, Ernst, Tagearb., Beuthener Straße 30
Suffner, Anna, o. B., Hochbergstraße 5
— Hieronymus, Häuer, Gartenstr. 10
— Paul, Arbeiter, Friedrichstraße 5
Suhr, Erich, Techn. Reichsbahninspektor, Bergwerkstraße 9
Suiski, Julius, Invalide, Wiesenstr. 1
— Richard, Fördermann, Bauernstr. 29
Sulisz, Jeb., Grubenarbeiter, Schmiedebrücke 5
— Josephine, Witwe, Salzbrunnstr. 36
— Martha, Witwe, Joh.-Vogel-Str. 12
— Robert, Wagenrücker, Dorfstraße 49
Sulik, Anton, Dienstsetzer, Pfarrstraße 11
— Edmund, Kranführer, Hilgerstraße 1
Sulitze, Egon, Kellner, Michaelstraße 75
— Hans, Rentner, Dorotheenstraße 79
— Kurt, Dreher, Zillerstraße 18
Sulik, Leo, Invalide, Kronprinzenstr. 441
Sulsky, Karl, Stadtverw.-Ass., Kleiststr. 19
Suverniok, Franz, Häuer, Dittersdorfstraße 11
— Gertrud, Hauspehilfin, Auf d. Höhe 12
Suvernok, Theodor, Häuer, Aventrader Weg 6
Supre, Friedrich, Schlosser, Gustav-Freytag-Straße 26
Sura, Alfred, Bäckermeister, Adolfstr. 18
— Anton, Grubenarb., Friedr.-Wilhelm-Straße 16
— Heinrich, Häuer, Michaelstraße 81
— Johann, Invalide, Hochgesandtstr. 10
— Josef, Zimmerer Beuthener Str. 84
— Karl, Fördermann, Laurahütter Straße 17
— Klara, Witwe, Arnoldstraße 15
— Oswald, Feldwebel, Schützenweg 34
— Wilhelm, Arbeiter, Bischofstraße 60
— Wilhelm, Arbeiter, Schmidtstraße 19a
Surm, Alfred, Grubenarbeiter, Oskar-Schlitter-Straße 2
Surmo, Alfons, Grubenarb., Dohlenweg 94
Suschek, Georg, Häuer, Bülowstraße 9
— Theodor, Invalide, Bülowstraße 8
Suslik, Valentin, Zimmerh., Kronprinzenstraße 549
Susok, Johann, Rohrleger, Konradstr. 5
Suska, Alexander, Grubenarb., Kronprinzenstraße 477
Suß, Anton, Grubenarb., Emmystraße 9
— Ferdinand, Invalide, Kantstraße 6
— Johanna, Witwe, Werderstraße 33
— Rosa, Krankenschw., Emmystraße 5
Sutor, Edmund, Heizer, Dorotheenstr. 82
— Jakob, Invalide, Bischofstraße 6
— Paul, Zimmerhäuer, Oskar-Schlitter-Straße 1
— Roman, Arbeiter, Arnoldstraße 29
— Theophil, Arbeiter, Beuthener Str. 65
— Wilhelm, Wächter, Märklinstraße 8
Suwald, Franz, Häuer, Weinkopfstr. 13
Swaczyna, Alfred, Arbeiter, Hochgesandtstraße 24
— Alois, Arbeiter, Gneisenaustraße 31
— Ernst, Grubenarb., Paulstraße 46
— Heinrich, o. B., Redenstraße 1a
— Herbert, Handlungsgeh., Finkenweg 4
— Josef, Invalide, Friedensweg 1
— Josef, Oberhäuer, Dorotheenstr. 54
— Leopold, Arbeiter, Bäckerweg 3
— Richard, Fleischer, Zedlitzstraße 5
— Roman, Arbeiter, Kronprinzenstr. 477
— Wladislaus, Häuer, Dorfstraße 32
Swandulla, Wilhelm, Ziegelmeister, Werderstraße 5
Swazina, Paul, Putzer, Rawitscher Weg 9
Swerczyna, Viktor, Postschaffner, Alsenstraße 16
Swiatkowski, Paul, Vorschlosser, Seilbahnstraße 39
Swieca, Marie, Witwe, Gneisenaustr. 24
Swientek, Eduard, Schlosser, Salzbrunnstraße 36
— Franz, Grubenarb., Endersdorfer Straße 1
— Georg, Arbeiter, Kronprinzenstr. 491
— Georg, Grubenarb., Gartenstraße 5
— Johann, Invalide, Finkenweg 35
— Josephine, Witwe, Kronprinzenstr. 629
— Karl, Elektriker, Salzbrunnstraße 36
— Paul, Häuer, Oskar-Schlitter-Str. 1
— Richard, Grubenarb., Moltkestraße 8
— Rosalie, Witwe, Oskar-Schlitter-Straße 14
— Wilhelm, Schneider, Schillerstr. 1
Swienta, Adolf, Grubenarb., Laurahütter Straße 19
— Albertine, Witwe, Paul-Keller-Str. 6
— Anton, Invalide, Lindenstraße 7
— August, o. B., Paul-Keller-Straße 6
— Bruno, Maler, Bielitzer Straße 7
— Ewald, Maler, Ziethenstraße 1a
— Franziska, Aufräumefrau, Kaiserstr. 4
— Johann, Invalide, Kronprinzenstr. 377
— Johann, Invalide, Vinzentstraße 6
— Joh., Schuhmacher, Gleiwitzer Str. 24
— Konrad, Maler, Myslowitzer Str. 8
— Ludwig, Schmied, Michaelstraße 42a
— Richard, Grubenarb., Eupener Weg 35
Swierczek, Gerhard, Tapezierer und Dek., Kampfbahnallee, Parzelle 221
— Johann, Schneider, Tannenbergstr. 32
— Josef, Kesselheizer, Michaelstraße 79
— Martha, Witwe, Georgstraße 1
— Pauline, Witwe, Sedanstraße 26
— Wilhelm, Arbeiter, Lückestraße 15
Swierczok, Heinrich, Elektriker, Zillerstraße 10
— Valeska, Rentnerin, Zillerstraße 10
Swierczyna, Marie, Witwe, Kaiserstr. 8
Swiers, Johann, Arbeiter, Barbarastr. 5
Swierzy, Franz, Invalide, Märklinstr. 8
— Georg, Bergmann, Beuthener Str. 93
— Konstantin, Invalide, Bischofstraße 13
Swierzyna, Alfred, Schlosser, Kampfbahnallee 55
Swieza, Anton, Zimmerh., Barbarastr. 22
Swiezy, Gustav, Pension., Holwedestr. 29
Swirczynik, Paul, Häuer, Barbarastr. 20a

Switalla, Jakob, Invalide, Am Hag 6
— Karoline, Rentnerin, Grünstraße 2
— Switalla, Richard, Hüttenarb., Hilgerstraße 7
Swoboda Dr., Adolf, Stadttierarzt, Glückaufstraße 32
— Alfred, Häuer, Beuthener Str. 59
— Alfr., Kraftwagenf., Siedl. v. 4. Juli 6c
— Anna, Rentnerin, Brückenweg 10
— August, Arbeiter, Redenstraße 4
— August, Invalide, Winklerstraße 22
— Bruno, Elektriker, Schulstraße 26
— Cyprian, Maurer, Lichter Hag 9
— Elisabeth, Hausbes., Parisiusstr. 5
— Franz, Bezirksschornsteinfegermeister, Viktoriastraße 13a
— Franz, Fördermaschinist, Beuthener Straße 7
— Franz, Grubenarb., Finkenweg 29
— Franz, Häuer, Salzbrunnstraße 17
— Franz, Invalide, Heinrichstraße 116
— Hermann, Arbeiter, Gneisenaustr. 31
— Hermann, Arbeiter, Siedl. v. 4. Juli 9a
— Josef, Grubenarbeiter, Endersdorfer Straße 10
— Josef, Kaufmann, Kampfbahnallee 5
— Josef, Kaufmann, Kronprinzenstr. 208
— Josef, Schneidermstr., Blücherstraße 3
— Klara, Witwe, Ernststraße 11
— Maria, Hebamme, Friedrich-Wilhelm-Straße 1
— Marie, Witwe, Friedhofstraße 26
— Martin, Arbeiter, Mollstraße 1
— Martin, Invalide, Poiener Weg 24
— Max, Grubenarbeiter, Paulstraße 46
— Otto, Rohrleger, Dorotheenstraße 88
— Paul, Grubenarb., Ottiliaestraße 19
— Paul, Oberhäuer, Pfarrstraße 13a
— Paul, Straßenbahnschaffner, Hardenbergweg 11
— Peter, Schweißer, Bülowstraße 12
— Sophie, Witwe, Beuthener Str. 5
— Theodor, Händler, Brückenweg 10
— Thomas, Bäckermeister, Schulzenstieg 1
— Viktor, Grubenarb., Schulstraße 32
— Viktoria, Witwe, Eichendorffweg 34
— Vinzent, Sattler, Konkordiastraße 4
— Vinzent, Schlosser, Bergwerkstraße 1
Swolany, Elisabeth, Witwe, Schulstr. 17
Swolany, Konrad, Grubenarb., Kronprinzenstraße 491
Swora, Josef, Bauarbeiter, Querstr. 1
Swuppa, Joh., Grubenarb., Zerniker Straße 28
Sych, Walter, Schlosser, Heckenweg 11
Sycha, Ewald, Grubenarbeiter, Beuthener Straße 69
— Heinrich, Invalide, Konradstraße 3
— Pauline, Witwe Albertstraße 11
Sydow, Johann, Bauarbeiter, Raudener Straße 48
Syga, Anna, o. B., Werkplatz 11
— Felix, Tapeziermstr., Hopfenbuchstr. 18
— Franz, Beamter, Barbarastraße 3
— Gertrud, o. B., Barbarastraße 8
— Paul, Arbeiter, Redenstraße 4
— Vinzent, Grubenarbeiter, Dorfstr. 32
Sykownik, Hermann, Zimmerpolier, Kronprinzenstraße 469
Sylla, Viktor, Polizeibeamter, Teichstr. 53
Sylvester, August, Bäckermeister, Kronprinzenstraße 186
— Josef, Rohrleger, Sohrauer Str. 1
— Luise, Angestellte, Barbarastraße 8
— Paul, Invalide, Bergmannspfad 2
Syma, August, Arb., Kampfbahnallee 75
Symalla, Peter, Maler, Gneisenaustr. 32
Syrisko, Josef, Schlosser, Beuthener Straße 40
Syst, Max, Zollsekretär, Kronprinzenstraße 575
Szska, Agnes, Witwe, Beuthener Str. 35
Syska, Alex., Rentner, Neuhofstraße 24
Szczendzina, August, Arb., Dohlenweg 120
— Johann, Wagenmstr., Kronprinzenstraße 98
Sczepanek, Joh., Grubenarb., Werderstr. 24
Szczepanik, Walter, Angest., Goethestr. 6
Szczes, Josef, Akad. Zeichenlehrer, Schlageterstraße 4
Szczesny, Edmund, Bergarbeiter, Kronprinzenstraße 177
— Sophie, Händlerin, Adolfstraße 32
— Willibald, Eisendreher, Kampfbahnallee, Parzelle 217
Szczodrok, Robert, Aufseher, Sandstr. 6
Szczuka, Alfred, Schlosser, Friedhofstr. 7c
— Alois, Grubenarb., Sedanstraße 4
— Alois, Schildermaler, Am Anger 9
— Anna, Rentnerin, Viktoriastraße 8
— Anastasia, o. B., Dorfstraße 37
— Julianna, Witwe, Saarlandstraße 19
Szczurek, Johann, Häuer, Schöffenweg 3
— Paul, Drahtzieher, Bülowstraße 1
— Paul, Grubenarb., Schöffenweg 3
— Robert, Holzarbeiter, Schöffenweg 3
— Rufin, Häuer, Rainstraße 4
Szczygiel, Mortha, Witwe, Lerchenweg 5
Szczypka, Erich, Grubenarb., Röhrigstr. 16
Szczyponek, Anton, Arbeiter, Barbarastraße 8a
Szczurbowski, Wilhelm, Schlosser, Holwedestraße 25
Szemviel, Richard, Rentn., Fleischerweg 2
Szendzielorz, Franz, Häuer, Guidostr. 39
— Franziska, o. B., Paulstraße 30
— Viktor, Polizei-Hauptwachtmeister, Paulstraße 30
Szendzina, Erwin, Feuerwehrmann, Albertstraße 7
Szevanik, Paul, Grubenarb., Philippstr. 5
Szeppek, Wilhelm, Grubenarb., Hindenburgstraße 8
Szezsny, Marianne, Witwe, Tannenbergstraße 41
Szkoda, Robert, Häuer, Kronprinzenstraße 486
Sznuto, Stephan, Masch.-Arb., Steinhoffstraße 4
Szostak, Franz, Fördermaschinist, Kronprinzenstraße 389
Szostok, Johann, Grubenarb., Klausberger Straße 12
— Peter, Grubenarb., Richthofenweg 23
Szula, Johann, Inval., Kanalstraße 31b
— Sophie, Aufräumefrau, Bellenstr. 15
Szurek, Paul, Wächter, Augaustraße 7
Szyga, Franz, Grubenarb., Schillingstr. 2
— Karl, Arbeiter, Ost.-Schlitter-Str. 14
— Stanislaus, Bergarb., Paulstraße 29
Szymczyk, Gertrud, Witwe, Gartenstr. 26
Szymkowiak, Adalbert, Inv., Hohenzollernstraße 7
Szymon, Georg, Schlosser, Knurower Straße 4
Szypior, Richard, Zimmerh., Finkenweg 73
Szyszka, Josef, Schlosser, Stollenstr. 14

Sparen ist die Wunderkraft,
die deiner Arbeit Segen schafft.
Stadtsparkasse zu Hindenburg OS.

T

Tabatzki, Josef, Fleischer, Schlachthofstr. 2
Tabianek, Paul, Beamter, Am Torbogen 12
Tabor, Rudolf, Expedient, Beuthener Straße 15
Taciak, Joh., Schlosser, Gustloffstraße 16
Tacke Dr., Georg, Studienass., Dorotheenstraße 29
Tägtmeier, Hugo, Bücherrevisor, Kronprinzenstraße 292
Täneczyk, Andreas, Grubenarb., Bischofstraße 7
— Franz, Grubenarb., Beuthener Str. 93
— Viktor, Invalide, Borsigstraße 7
Tahowski, Albertine, Wirtschafterin, Dittersdorfstraße 1
Taibner, Emil, Expedient, Friedensstr. 6
Taistra, Georg, Justiz-Wachtmeister, Gartenstraße 1
Talaschke, Paul, Bergobersekretär a. D., Cäcilienstraße 2
Talbierz, Gertrud, Witwe, Bismarckhütter Straße 11
Talenta, Albert, Schuhmachermeister, Kronprinzenstraße 151
Talke, Bruno, Zugschaffner, Werderstr. 9
— Marie, Witwe, Werderstraße 9
Tamm, August, Invalide, Schulstraße 11
— Gertrud, Witwe, Werderstraße 24
— Josef, Steiger, Annaiegenstraße 4
— Josef, Musiker, Gustav-Freyt.-Str. 9
— Josef, Techniker a. D., Flurstraße 11
Tanner, Alois, Zugführer, Pochhammerstraße 18
— Johann, Schmied, Friedensstraße 4
Tannhäuser, Alfons, Polizei-Hauptwachtmeister, Kampfbahnallee 29
— Kurt, Schlosser, Weinkopfstraße 1
Tannwitz, Franz, Lehrer, Michaelstr. 57
Tanscha, Richard, Invalide, Gustav-Freytag-Straße 3
Taraiel, Johann, Arbeiter, Barbarastr. 7
Tarnas, Georg, Postschaffner, Mühlstr. 14
Tarnowski, Alfred, Grubenarb., Ernststraße 17
— Andreas, Grubenarb., Kronprinzenstraße 522
— Josef, Invalide, Gründlerstraße 4
— Robert, Grubenarb., Liebigstraße 4
Taschke, Eduard, Grubenarbeit., Moltkestraße 24
— Erich, Arbeiter, Seilbahnstraße 73
— Heinrich, Grubenarb., Kunzendorfer Straße 23
Tasler, Gertrud, Witwe, Schmidtstr. 13
Taterka, Jaques, Kaufmann, Peter-Paul-Straße 2
Tatura, August, Weichensteller, Bergmannspfad 11
— Franz, Inv., Gustav-Freytag-Str. 5
— Gerhard, Grubenarb., Dorfstraße 36
— Josephine, Witwe, Gustav-Freytag-Straße 3
— Roman, Invalide, Ottiliaestraße 8
— Rosalie, Witwe, Scherholzstraße 5
— Wilhelm, Grubenarbeiter, Johann-Vogel-Straße 4
Tatusch, Franz, Bergarb., Freiheitstr. 4
Tatz, August, Arbeiter, Philippstraße 2
— Emanuel, Invalide, Bellenstraße 19
— Erich, Klempner, Dorotheenstraße 58
— Johann, Invalide, Röhrigstraße 3
— Konrad, Maler, Sedanstraße 21
— Maximilian, Arb., Tannenbergstr. 77a
— Paul, Arbeiter, Heinrichstraße 2
— Pauline, Witwe, Guidostraße 28
— Peter, Grubenarbeiter, Dohlenweg 78
— Richard, Fördermann, Röhrigstr. 3
— Roman, Schlosser, Dorotheenstr. 87a
— Wilhelm, Grubenarb., Rössellbrunn 6
Taube, Heinrich, Zimmerh., Beuthener Straße 10
Taul, Johann, Grubenarbeit., Gründlerstraße 5
— Peter, Kaufmann, Glückaufstraße 17
Tautorus, Joh., Bez.-Direktor, Enermondtstraße 48
Tautz, Bruno, Arbeiter, Thorner Weg 30
— Irene, Stenotypistin, Florianstraße 22

Tavernier, Reinhold, Arbeiter, Salzbrunnstraße 28
Tazitza, Dominik, Inv., Tannenbergstr. 31
Tchorz, Anton, Schneider, Peter-Paul-Straße 15
— Charlotte, o. B., Urbanstraße 3
— Richard, Grubenarb., Lindenstraße 14
— Wilhelm, Polizei-Hauptwachtmeister, Adolf-Hitler-Straße 45
Tebbe, Ellimar, Ing., Hochgesandtstr. 2
Teicher, Georg, Vertreter, Wilhelmstr. 38
Teichgräber, Max, Justizassistent, Kolonie-straße 16
Teichmann, Emil, Angest., Kronprinzen-straße 473
— Franz, Häuer, Drosselweg 3
— Georg, Schlosser, Wallstraße 10
— Helene, Witwe, Kronprinzenstr. 245
— Hermann, Arbeiter, Dissarsstraße 6
— Hermann, Kolonenführ., Friedhofstr. 3a
— Hermann, Schlosser, Finkenweg 6
— Joachim, Magazinverwalter, Reitzen-steinplatz 7
— Karl, Angestellter, Seydewitzstraße 11
— Reinhold, Kalkulator a. D., Hochberg-straße 5
Teicke, Alfred, Kaufmann, Gleiw. Str. 22
Teige, Hella, Kindergärtn., Zillerstr. 38
Teinczek, Leo, Grub.-Arb., Blücherstr. 7
Teister, Franz, Arbeiter, Schlachthofstr. 2
Teister, Theodor, Arbeit., Friedrichstr. 18
Telenga, Josef, Häuer, Eichendorffstr. 61
Tendera, Hermann, Kraftwagenf., Pfarr-straße 29
— Paul, Zimmermann, Hermannstraße 9
Tenier, Barbara, Witwe, Rainstraße 4
Tenscher, Wilhelm, Wiegemeister, Laura-hütter Straße 17
Tenschert, Agnes, Ehefrau, Bergmanns-pfad 7
— Erich, Grubenarb., Seydewitzstraße 9
— Ernst, Invalide, Redlitzstraße 3
— Josef, Arbeit., Gustav-Freytag-Str. 6
— Josef, Drahtflechter, Neuhofstraße 13
— Paul, Konrektor, Beuthener Str. 24/26
— Pauline, Witwe, Barbarastraße 8
— Roman, Drahtflechter, Kantstraße 11
Tenzler, Max, Stud.-Rat, Viktoriastr. 5
Terepetike, Ignatz, Grubenarb., Giesche-straße 6
Terk, Artur, Invalide, Krugstraße 11
— Richard, Rohrleger, Krugstraße 11
Termin, Friedrich, Zimmerplatz 5
— Heinrich, Grubenarbeiter, Oskar-Schlitter-Straße 1
Teschler, Maria, o. B., Kanalstraße 9a
Terner, Michael, Hüttenarb., Stollen-straße 11
Teske, Bruno, Arb., Lehmgrubenstraße 29
Teichmann, Hermann, Maich.-Arbeiter, Tillerstraße 6
Tekel, August, Invalide, Heinrichstr. 59
— Franz, Grub.-Arb., Heinrichstraße 59
— Johann, Häuer, Pfarrstraße 11
— Josef, Grub.-Arb., Pfarrstraße 13
Teuber, Moritz, Kaufmann, Adolfstr. 2a
— Paul, Steiger, Kronprinzenstraße 479
Teuner, Valentin, Rentner, Dorotheen-straße 55
Teutsch, Albert, Architekt, Preiswitzer Straße 13
Thaler, Anna, Wwe., Kronprinzenstr. 250
Thamm, Bruno, Postinsp., Pappelweg 21
— Gertrud, Witwe, Bülowstraße 13
Thannhäuser, Marie, Witwe, Seilbahn-straße 27
Thanl, Konstantine, Witwe, Scherholz-straße 3
Thaller, Karl, Lohnbuchhalter, Hinden-burgstraße 1c
Theimer, Adolf, Rentner, Gustav-Freytag-Straße 15
— Alfons, Kutscher, Schillingstraße 19
Theimer, Alfred, Arbeit., Seilbahnstr. 69
— Ewald, Arb., Gustav-Freytag-Str. 6
Theindel, Arnold, Schornsteinfegermstr., Dorotheenstraße 25
Theiner, Franz, Maurer, Seilbahnstr. 69
Theinert, August, Gepäckr., Pfarrstr. 21
— Roman, Grubenarb., Guidostraße 7
Thenior, August, Schlosser, Mollstraße 5
— Alois, Dreher, Oskar-Schlitter-Str. 7
— Josef, Dreher, Arnoldstraße 5
— Josef, Stadtverw.-Angest., Schilling-straße 25
— Luzie, Witwe, Langemarckstraße 32
— Otto, Facharbeiter, Bergmannstraße 3
Theu, Selma, Witwe, Dorotheenstraße 3
Theuser, Elisabeth, o. B., Stollenstr. 12
Theusner, Karl, Fahrlehrer, Guitloffstr. 4
Thiel, Alb., Grubenarb., Am Wäldchen 2
Thiel, Emil, Invalide, Guidostraße 51
— Felix, Schlosser, Lessingstraße 14
— Georg, Grubenarb., Dorotheenstr. 96
— Hedwig, Berufsschuldirekt., Suer-mondtstraße 44
— Johann, Maurer, Gneisenaustraße 34
— Johann, Obermonteur, Kronprinzen-straße 249
— Josef, Invalide, Guidostraße 9
— Karl, Grub.-Steiger, Gymnasialstr. 6
— Karl, Rechnungsführer, Belienstr. 6
— Paul, Rechnungsf., Burchardstr. 57
— Richard, Bauarb., Kronprinzenstr. 135
— Veronika, Witwe, Guidostraße 3
— Walter, Schlosser, Sedanstraße 25
Thiele, Anna, Witwe, Königshütter Straße 1
— Mathilde, Witwe, Königshütter Str. 3
Thiem, Herm., Ingenieur, Stollenstr. 7
Thiemel, August, Maurer, Freiheitstr. 6
Thiemt, Friedrich, Elektriker, Dorotheen-straße 58
Thiemt, Herm., Häuer, Dorotheenstr. 96
— Natalie, Ehefrau, Guidostraße 10
Thienel, Bernhard, Grubenarbeiter, Schulstraße 17
— Bruno, Stadtinspektor, Dietrich-Eckart-Straße 8
— Emil, Zollassistent, Plesser Straße 27
— Rudolf, Steigerstellvertreter i. R., Matheßstraße 16
Thobisch, Friedr., Inv., Langemarckstr. 21
Thöneböhn, Friedrich, Maurer, Barbara-straße 22
Thoma, Anton, Grubenarbeit., Memeler Weg 34
— Antonie, Witwe, Tannenbergstr. 67
— Fabian, Grubenarb., Holwedestraße 37
Thoma, Karl, Arb., Raudener Str. 75
— Konrad, Schlosser, Sedanstraße 5
— Max, Schmidt, Hopfenbuchstraße 20
Thomale, Alexander, Agent, Kronprinzen-straße 313
— Ottilie, Witwe, Pappelweg 17
Thomalla, Adolf, Invalide, Kronprinzen-straße 575
— Adolf, Schlosser, Glückaufstraße 5
— Bruno, Schlosser, Friedhofstraße 27
— Felix, Schrämer, Kronprinzenstraße 2
— Franziska, o. B., Kronprinzenstr. 191
— Georg, Lehrer, Viktoriastraße 3
— Georg, Invalide, Bauernstraße 25
— Georg, Uhrmach., Kronprinzenstr. 457
— Gertrud, ohne Beruf, Gerichtsstraße 4
— Johann, Invalide, Kleiststraße 6
— Johann, Inv., Kronprinzenstraße 509
— Josef, Badewärter, Heinrichstraße 16
— Josef, Invalide, Schmiedebrücke 30
— Karl, Ingenieur, Schechelplatz 3
— Leonhard, Zollsekretär, Kampfbahn-allee 24
— Magdalene, Witwe, Salzbrunnstraße 4
— Marie, Witwe, Friedhofstraße 8
— Martha, Hausbesitz., Friedhofstr. 13a
— Paul, Schmiedemeister, Kronprinzen-straße 194
Thomalla, Rich., Arb., Castellengogrube
— Robert, Invalide, Tannenbergstr. 20
— Rochus, Rektor, Beuthener Straße 109
— Rud., Grubenarb., Kronprinzenstr. 570
— Sofie, Witwe, Barbarastraße 18
— Stanislaus, Hausmstr., Kronprinzen-straße 323
— Theodor, Grubenarb., Salzbrunnstr. 4
— Elisabeth, Witwe, Heinrichstraße 60
Thomanek, Elisabeth, Witwe, Redenstr. 4
— Elisabeth, Witwe, Wallstraße 3
— Erich, Bergarb., Kronprinzenstr. 107
— Franz, Arbeiter, Viktoriastraße 8
— Franz, Grubenarb., Posener Weg 19
— Josef, Bürstenmacher, Gartenstraße 24
— Konstantin, Kaufmann, Paulstraße 48
— Leopold, Gärtner, Fichteweg 7
— Nikolaus, Invalide, Gartenstraße 5a
— Otto, Arbeiter, Thorner Weg 30
— Paul, Buchhalter, Schechelplatz 6
— Paul, Invalide, Barbarastraße 11
Thomann, Bruno, Lokführer, Kron-prinzenstraße 104
Thomas, Bruno, Schlosser, Am Pulver-haus 1
— Erwin, Steiger, Kronprinzenstr. 402
— Franz, Arbeiter, Myslowitzer Str. 7
— Franz, Förbermann, Tannenbergstr. 3
— Hans, Verm.-Techniker, Schechestr. 9
— Hubert, Oberhäuer, Jeenelstraße 6
— Josef, Düsenwärt., Dr.-Nathan-Weg 13
— Max, Hüttenarb., Klausberger Str. 6
— Walter, Modelltischler, Kronprinzen-straße 53
— Wilhelm, Koksarbeiter, Zeppelinstr. 1
Thomaschowski, Emil, Schrämer, Arnold-straße 20
— Heinrich, Invalide, Oskar-Schlitter-Straße 13
— Richard, Bergmann, Oskar-Schlitter-Straße 11
Thomczyk, Marie, Hausbesitzerin, Gustav-FreytagStraße 14
— Stanislaus, Inval., Am Wäldchen 2
Thomeczek, Anton, Pfarrer, Sandstr. 32
— Emil, Grubenarb., Werderstraße 10
— Josef, Maler, Hochgesandtstraße 10
Thometzek, Franz, Invalide, Schechelplatz 6
— Franz, Maschinenheiler, Belienstr. 21
— Marie, Rentnerin, Neue Beuthener Straße 6
— Wilhelm, Drogist, Paulstraße 15
Thometzki, August, Kontrollbeamter i. R., Kronprinzenstraße 246
Thomiczny, Ernst, Arbeiter, Teschener Straße 7
Thomik, Adolf, Pensionär, Wilhelmstr. 36
— Johann, Invalide, Borsigstraße 11
— Leopold, Bankdirektor, Adolf-Hitler-Straße 69
— Dr. Rud., Rechtsanw., Glückaufstr. 12
— Viktor, Arbeiter, Beuthener Straße 51
Thomps, Albine, Witwe, Langemarckstr. 32
— Franz, Stadt-Ober-Inspektor, Teschener Straße 2
— Helene, Witwe, Holwedestraße 6
— Max, Arbeiter, Gneisenaustraße 38
Thonetzki, Edmund, Iv., Boelckeplatz 11
Thormeyer, Bernhard, Handlungsgehilfe, Teichstraße 89
Thorz, Andreas, Invalide, Seilbahnstr. 25
— Johann, Invalide, Badestostraße 7
— Josef, Invalide, Wilhelmstraße 13
— Richard, Häuer, Dorotheenstraße 72
— Viktor, Grubenarb., Heinrichstraße 42
Thriene, Rob., Inv., Hultschiner Weg 18
— Willy, Arbeiter, Hultschiner Weg 18
Thüring, Ernst, Rangier-Aufs., Friedens-straße 57
Thumolka, Paul, Rohrleger, Borsigstr. 11
Thunich, Herbert, Monteur, Kantstraße 3
Thurek, Anton, Anschläger, Grünstraße 3
— Paul, Dreher, Mollstraße 4
Thurz, Hermann, Bergmann, Lückestr. 15

Tichauer, Eugen, Lebensmittelhändler, Kronprinzenstraße 219
— Herbert, Buchhalter, Dorotheenstr. 3
— Hermann, Kfm., Königshütter Str. 7
— Max, Kaufmann, Kronprinzenstr. 291
Tichy, Franz, Lampenkontrolleur, Hilgerstraße 4
— Heinrich, Schlosser, Gustloffstraße 13
— Karl, Schlosser, Hochbergstraße 4
Tiebler, Albertine, Wwe., Salzbrunnstr. 4
— Ernst, Polizeimeister, Zedlitzstraße 23
Tiedler, Luise, Rentnerin, Viktoriastr. 20
Tiesler, Hermann, Pfarrer, Kirchstraße 3
Tietz, Adolf, Obervostschaffner i. R., Florianstraße 22
— Alfons, Hüttenarbeiter, Tannenbergstraße 77
— Anna, Rentnerin, Schmiedebrücke 5
— Paul, Handelsvertreter, Kronprinzenstraße 110
Tiege, Walt., Chemiker, Margarethenstraße 2
Tilczek, August, Handelsvertreter, Urbanstraße 19 a
— Ernst, Angestellter, Fichteweg 4
Tilgner, Kurt, Anschläger, Holwedestr. 37
— Martin, Betriebschemiker, Kronprinzenstraße 416
— Walter, Pol.-Oberwachtm., Zeisigweg 8
Till, Berta, ohne Beruf, Heinrichstr. 5
— Franz, Wächter, Kronprinzenstr. 256
— Josef, Platzmeister, Wilhelmstr. 24 a
Tilla, Franz, Invalide Stollenstraße 12
— Johannes, Markenkontr., Röbrigstr. 22
Tille, Alfred, Installateur, Kantstraße 4
Tiller, Georg, Betr.-Angest., Kleistst. 5
Tillmann, Paul, Büroangest., Zeisigweg 2
Tillner, Stefan, Häuer, Rainstraße 12
Tilz, Johann, Studienrat, Zedlitzstr. 21
Tilscher, Margarethe, Maschinenbuchhalt., Mühlstraße 22
Tilschner, Georg, Steiger, Viktoriastraße 15 a
Timm, Bianka, Kindergärtnerin, Kunzendorfer Straße 19
Timmler, August, Drahtzieher, Pfarrstraße 20
— Ernst, Drahtseilarbeiter, Tarnowitzer Straße 4
— Josef, Arbeiter, Pappelweg 9
Tinschert, Konr., Kesselschmied, Lückeitr. 7
— Maria, Gewerbelehr., Gerichtsstr. 14
— Viktor, Schlosser, Gustloffstraße 2
Tiralla, Elisabeth, Ehefrau, Zedlitzstr. 9
— Josef, Grub.-Arb., Scharnhorststr. 5
— Rudolf, Grub.-Arb., Uferstraße 5
— Theodor, Buchhalter, Reitzensteinstr. 3
— Vinzent, Schmied, Siedl. v. 4. Juli 2 a
Tirocke, Emilie, Witwe, Dorotheenstr. 36
Tirvitz, Elisabeth, Witwe, Heinrichstr. 78
— Friedrich, Schlosser, Mackensenstr. 13
Tischbierek, Agnes, o. B., Urbanstraße 6
— Anna, Rentnerin, Zillerstralle 14
— Emanuel, Häuer, Schlachthofstraße 10
— Karl, Vorarbeiter, Richthofenweg 21
— Martha, o. Beruf, Kampfbahnallee 77
— Robert, Invalide, Meisenweg 5
Tischler, Salo, Vertreter, Bauernstr. 8
Titz, Anna, o. Beruf, Redenstraße 4
— Emil, Arbeiter, Vogelweide 3
— Erich, Lehrhäuer, Glückaufstraße 21
— Josef, Modelltischler, Hochgesandtstr. 5
— Paul, Arbeiter, Urbanstraße 18
— Viktor, Ingenieur, Bielitzer Straße 4
— Wilhelm, Arbeiter, Urbanstraße 18
— Wilhelm, Lehrer, Suermondtstr. 42
Titze, Emma, Rentnerin, Adolfstraße 2 a
— Gustav, Krim.-Sekr., Burchardtstr. 59
— Josef, Straßenbahnkontrolleur, Michaeltorplatz 3
— Paul, Schneidermeister, Kleiststraße 10
— Paul, Wagenführer, Pfarrstraße 13
Titzmann, Hermann, Brauereiinspektor, Kronprinzenstraße 325
Tkacz, Emilie, Witwe, Schillerstraße 4
Tkaczyk, Ignaz, Arbeiter, Holteistraße 8
Tkatsch, Emanuel, Grubenarb., Eichendorffweg 64
Tkatzek, Genoveva, Rentnerin, Friedensstraße 20 a
Tkocz, Anna, Witwe, Kronprinzenstr. 152
— Anton, Invalide, Paulstraße 56
— Erich, Häuer, Hardenbergweg 9
— Johann, Arbeiter, Bielitzer Straße 12
— Johann, Bergmann, Gneisenaustr. 16
— Josef, Polizei-Hauptwachtmeister, Zeisigweg 10
— Karl, Kohlenhändler, Glückaufstr. 18
— Paul, Häuer, Teichstraße 42
— Paul, Invalide, Kronprinzenstr. 107
— Paul, Zimmerbauer, Werderstraße 28
— Richard, Arbeiter, Seilbahnstraße 67
— Viktor, Häuer, Friedhofstraße 19 a
Tkoczek, Dominik, Grubenarbeit., Emmystraße 28
Tkotz, Josef, Arbeit., Kronprinzenstr. 450
Tkotsch, Blasius, Arb., Rheinbabenstr. 3
— Ernst, Steiger, Burchardtstraße 54
— Gertrud, Landarbeiter, Gut Neuhof 2
— Hermine, Witwe, Bülowstraße 2
— Johanna, Witwe, Querschlag 3
— Josef, Invalide, Einsiedelstraße 15
— Marie, o. B., Rheinbabenstraße 3
— Paul, Badewärter, Hilgerstraße 7
— Theodor, Invalide, Weinkopfstraße 3
Tkotz, Joh., Grubenarb., Holwedestr. 37
Tkotz, Anna, Witwe, Tannenbergstr. 77
— Auguste, Witwe, Sedanstraße 2
— Dominik, Grubenarb., Heinrichstr. 7
— Franz, Häuer, Kronprinzenstraße 103
— Franz, Rohrleger, Beuthener Str. 11
— Gerhard, Grubenarb., Schützenweg 32
— Heinrich, Schlosser, Dorotheenstr. 41
— Johann, Arbeiter, Plesser Straße 14
— Johann, Arb., Ad.-Deichsel-Str. 56
— Johann, Invalide, Heinrichstraße 64
— Josef, Invalide, Wilhelmstraße 38
— Josef, Arbeiter, Arnoldstraße 20
— Josef, Maschinenarb., Ziethenstr. 3
— Karl, Händler, Gustloffstraße 7
— Karl, Pensionär, Bülowstraße 2
— Ludwig, Invalide, Schmidtstraße 10
— Marie, Witwe, Annaberastraße 9
— Marie, Witwe, Heinrichstraße 51
— Martin, Invalide, Kampfbahnallee 27
— Paul, Dentist, Kronprinzenstr. 252
— Paul, Rohrleger, Heinrichstraße 22
— Paul, Rohrleger, Salzbrunnstraße 19
— Paul, Schlosser, Siedl. v. 4. Juli 21
— Peter, Rentner, Adolfstraße 37
— Richard, Former, Raudener Str. 6
— Rich., Grubenarb., Eichendorffweg 13
— Robert, Arbeiter, Haldenstraße 3
— Robert, Bäckermeister, Michaelstr. 12d
— Robert, Bäckermeister, Michaelstr. 120
— Roman, Landarbeiter, Werderstr. 16
— Sophie, o. B., Einsiedelstraße 16
— Valentin, Grubenarb., Lessingstr. 7
— Vinzent, Schlosser, Am Hag 2
— Wilhelm, Häuer, Siedl. v. 4. Juli 12d
— Wilhelm, Rentner, Saarlandstr. 16
Tloka, Karl, Rentner, Zillerstraße 13
— Richard, Steiger, Dorotheenstraße 21
Tluczikont, Alfons, Maschinist, Richthofenweg 25
— Alois, Grubenarb., Küsterweg 16
— Anna, Witwe, Guidostraße 25
— Johann, Verzinker, Roonstraße 2
— Martha, Hausfrau, Hatzfeldstraße 9
— Oskar, Grubenarb., Doblenweg 85
— Wilhelm, Arbeiter, Roonstraße 4
Tobias, Georg, Grubenarb., Feldstr. 14
— Karl, Händler, Grünstraße 15
Tobolla, Maria, Witwe, Barbarastr. 9
Tobollik, Bernhard, Kaufmann, Kronprinzenstraße 184
— Martha, Witwe, Michaelstraße 3c
Tobollik, Richard, Karteiführer, Kronprinzenstraße 150
Toczkowski, Albert, Ofensetzer, Bielitzer Straße 12
— Heinrich, Ofensetzer, Beuthener Str. 9
— Karl, Ofensetzer, Dittersdorfer Str. 5
— Karoline, Witwe, Hardenbergweg 5
— Paul, Arbeiter, Lehmgrubenstraße 27
— Robert, Grubenarb., Werderstraße 45
Toepert, Rudolf, Angest., Scheckeplatz 11b
Töpfer, Bruno, Postschaffner, Klausberger Straße 2
Tokarski, Kurt, Schweitzer, Kronprinzenstraße 377
Tollmann, Ernst, Arbeiter, Janusstr. 1
— Hans, Schlosser, Friedhofstraße 19b
Tomainski, Vikt., Hüttenarb., Feldstr. 10
Tomal, Franz, Polierer, Kronprinzenstraße 224
Tomalla, Franz, Bauarbeiter, Siedlung vom 4. Juli 2c
— Julius, Arbeiter, Goethestraße 30
Tomanek, Franz, Inval., Heinrichstr. 10
Tomannek, Ludw., Schlosser, Bülowstr. 5
Tomanski, Adolf, Grubenarb., Arnoldstraße 16
Tomaschewski, Franz, Grubenarbeiter, Beuthener Straße 100
Tomaschowski, Alfons, Grubenarbeiter, Winklerstraße 25
— Hermann, Aufseher, Dorotheenstr. 100
— Johanna, Witwe, Winklerstraße 25
— Viktor, Grubenarb., Badeiterstraße 7
Tomczyk, Emanuel, Bergarbeiter, Tillaer Weg 1
— Heinrich, Arbeiter, Werkplatz 11
Tometzek, Karl, Inv., Emmystraße 15a
Tometzki, Franz, Zimmerm., Mühlstr. 15
— Vinzent, Grubenarb., Borsigstraße 5
Tomitzek, Franz, Lehrer, Schillingstr. 12
Tomscha, Franziska, Witwe, Zimmerpl. 2
— Gerhard, Arb., Kronprinzenstr. 104
— Martha, o. B., Pfarrstraße 17
Tomys, Franz, Zollass., Plesser Str. 1
Tonagel, Elfriede, Witwe, Friedensstr. 5
— Hildegard, Stenotypistin, Friedensstraße 5
— Karl, Schriftsetzer, Friedensstraße 5
Tondera, Anastasia, Witwe, Bischofstr. 7
— Emma, o. B., Tannenbergstraße 4
— Heinrich, Chorbirigent, Michaelstr. 3c
— Hugo, Zimmerhäuer, Hilgerstraße 7
— Johann, Grubenarb., Moltkestraße 14
— Karl, Steigerstellvertr., Gärtnerweg 3
— Leo, Zimmerer, Beuthener Str. 52
— Marie, Witwe, Hüttenstraße 11
— Vinzenz, Schneider, Damaschkestr. 39
Topol, Anastasia, Witwe, Saarlandstr. 7
— August, Arbeiter, Saarlandstraße 16
— Ignaz, Kesselheizer, Alsenstraße 7
— Johann, Füller, Einsiedelstraße 8
— Johann, Tagearbeiter, Einsiedelstr. 5
— Josef, Kraftwagenf., Dorotheenstr. 50
— Karl, Arbeiter, Saarlandstraße 14
— Martha, Witwe, Werderstraße 37
— Paul, Arbeiter, Weinkopfstraße 7
— Vinzent, Aufseher, Tolgerstraße 1
Torchalla, Alfred, Grubenarb., Schmiedebrücke 10
— Johann, Invalide, Bauernstraße 51
Torde, Käte, Tel.-Sekretärin a. D., Kampfbahnallee 2
Torhalla, Josef, Grubenarb., Röbrigstraße 7
Torka, Franz, Zimmerm., Bülowstr. 15
— Johann, Häuer, Neue Beuthener Straße 4
— Roman, Stadtinsp., Neue Dorotheenstraße 11
— Wilhelm, Schmied, Adolfstraße 29
Tosch, Valentin, Grubenarb., Grenzstr. 1
Toscha, Marie, Witwe, Auf der Höhe 7

Toschek, Anselm, Angest., Kronprinzenstraße 313b
— Ernst, Fleischermstr., Königshütterstraße 10
Tost, Richard, Invalide, Schlageterstr. 5
Totschek, Erich, Kaufmann, Kronprinzenstraße 449
— Kurt, Schneidermeister, Kronprinzenstraße 266
— Paul, Kaufmann, Kronprinzenstr. 247
Totzek, Fanny, Witwe, Dorotheenstr. 1
Towara, Felix, Maurerpolier, Kronprinzenstraße 434
Trabalski, Franz, Angest., Kronprinzenstraße 260
Tracinski, Karl, Buchhalter, Parisiusstraße 3
— Dr. med., Walter, Arzt, Kronprinzenstraße 209
Traboß, Martha, Rentnerin, Friedrichstraße 7
Tramer, Hedwig, Grubenarb., Joh.-Vogel-Straße 21
Trapp, Willy, Geich.-Führer, Neue Dorotheenstraße 9
Trazal, Vinzent, Invalide, Kronprinzenstraße 171
Trautmann, Friedrich, Ing., Jeenelstr. 2
— Hermann, Lehrer, Viktoriastraße 13
— Josef, Maler, Werderstraße 2
— Klara, Augustastraße 1
Treffon, Edmund, Bäckermstr., Tannenbergstraße 14c
— Emil, Arbeiter, Weinkopfstraße 1
— Lorenz, Rentner, Uferstraße 5
— Theodor, Maurer, Kronprinzenstr. 500
Treinis, Dr. phil., Franz, Chemiker, Adolfstraße 2
Trelle, Albrecht, Arbeiter, Kunzendorfer Straße 25
— Emil, Bautischler, Fluristraße 1
— Franz, Häuer, Guidostraße 55
— Franziska, Witwe, Arnoldstraße 29
— Heinrich, Grubenarbeiter, Bergmannsstraße 16
— Johanna, Witwe, Am Haa 7
— Pauline, Witwe, Steinhoffstraße 3
— Stephan, Zimmerh., Kunzendorfer Straße 21
— Wilhelm, Maler, Kronprinzenstr. 463
Tremel, Moritz, Gärtner, Kronprinzenstraße 483
— Valentin, Elektriker, Kronprinzenstraße 516
Trenkin, Heinrich, Invalide, Stollenstr. 4
Treude, Karl, Inval., Knurrower Str. 41
Treuer, Alfred, Anschläger, Bunzelstr. 8
Trianowski, Marie, v. B., Fluristraße 5
Triebel, Theodor, Bauarb., Teichstr. 37
Triller, Oswin, Arbeit., Dorotheenstr. 79
Trimborn, Dorothea, Sekretärin, Kronprinzenstraße 132
Trink, Julius, Invalide, Joh.-Palm-Straße 23
Trinke, Karl, Arbeiter, Friedhofstr. 11
Trocha, Franz, Grubenarb., Salzbrunnstraße 5
— Johann, Invalide, Salzbrunnstr. 3
— Josef, Invalide, Wallstraße 4
— Robert, Arbeiter, Salzbrunnstraße 40
— Karl, Häuer, Bunzelstraße 8
Troeger, Georg, Schlosser, Hochbergstr. 8
Trojanow, Max, Obermonteur, Myslowitzer Straße 1
Trojca, Agnes, Wirtschafterin, Auenstr. 3
— Albert, Häuer, Schulzensteg 1
Trojandt, Karl, Häuer, Kronprinzenstraße 53
Trojca, Andreas, Häuer, Kantstraße 22
Trojek, Anna, Untersuchungsfrau, Zillerstraße 8
— Erich, Fleischermstr., Dorotheenstr. 60
— Johann, Schlosser, Zillerstraße 8
Trojok, Theophil, Bergarb., Adolfstr. 32a
— Theophil, Polizeiobermstr., Kronprinzenstraße 219
— Marie und Anna, Zillerstraße 8
— Roman, Vorschlosser, Zillerstraße 8
Troll, Ernst, Grubenarb., Wiesenstr. 17
Tron, Josef, Schlosser, Kronprinzenstraße 416
Tront, Franz, Invalide, Ottiliaestr. 6
— Josef, Invalide, Klausberger Str. 16
— Paul, Grubenarb., Hochgesandtstr. 20
— Stephan, Arbeiter, Fleischerweg 13
Trontz, Johann, Inv., Langemarckstr. 30
Tropper, Franz, Schlosser, Rainstr. 4
— Karoline, Rentnerin, Teichstraße 26
— Paul, Schlosser, Märklinstraße 3
Troschka, Erich, Kraftwagenführer, Kampfbahnallee 59
— Paul, Buchhalter, Annabergstraße 9
Trubitz, Artur, Gastwirt, Rebenstraße 3
Tryanowski, Johann, Maschinenaufseher, Preiswitzer Straße 12
Tryba, Franz, Versatz-Zimmerhäuer, Kronprinzenstraße 405
Tryjanowski, Alfons, Inv., Bülowstr. 4
— Franz, Arbeiter, Weinkopfstraße 1
Trzaskalik, Reinhold, Invalide, Tannenbergstraße 58
Trzcinka, Ernst, Angest., Kronprinzenstraße 102
Trzeba, Hermann, Rammer, Rheinbabenstraße 1
Trzebinczuk, Anna, Hausbes., Kronprinzenstraße 59
Trzeciok, Ignaz, Stadtamtmann, Seydewitzstraße 15
Trzeja, August, Arbeiter, Rosenstraße 2
Trzemzalski, Theophil, Invalide, Gneisenaustraße 22
Trzenischiok, Anton, Bergm., Fiebigstr. 3
Trzenitk, Josef, Schmied, Arnoldstr. 10
Trzensiok, Josef, Invalide, Sandstr. 15
Trzeziak, Josef, Tischler, Laurahütter Straße 7
— Karl, Rechnungsführer, Saarlandstr. 7
Trzeya, Pauline, Witwe, Holwedestr. 3
— Wilhelm, Musiker, Holwedestraße 3
Trzionka, Alfred, Bauführer, Pfarrstr. 64
— Bruno, Maschinenteiger, Malojchauer Straße 1
— Gertrud, Witwe, Barbarastraße 8
Tschage, Paul, Angest., Bülowstraße 1
Tschammer, Gertrud, v. B., Heinrichstr. 80
— Oskar, Lehrer a. D., Gustav-Freytag-Straße 40
Tschampel, Alfons, Steiger, Dorotheenstraße 51
Tschapke, Julius, Klingestraße 3
Tschauder, Hans, NSKK.-Führer, Schechenplatz 4
— Kurt, Vertreter, Kronprinzenstr. 221
Tschenscher, Franz, Dr. phil. Chemiker, Augustastraße 2
— Pauline, Rentnerin, Zillerstraße 2
Tschentschel, Artur, Techniker, Reitzensteinplatz 5
Tscherner, Wilhelm, Klempner, Friedhofstraße 29
Tscherny, Gerhard, Bäckermstr., Beuthener Straße 29
Tschimmel, Bruno, Arb., Kronprinzenstraße 254
— Erich, Tagearbeiter, Am Grunde 5
— Walter, Haldenstraße 14
Tschirdewahn Dr., Friedrich, Arzt, Dorotheenstraße 8
Tschisik, Emanuel, Invalide, Janusstr. 1
Tschoepe Dr., Franz, Augenarzt, Dorotheenstraße 1
— Johanna, Gewerbeoberlehrerin, Dr.-Nathan-Weg 15
Tschoke, Richard, Zollsekretär, Plesser Straße 13
Tschorn, Hugo, Düsenwärter, Wiesenstr. 5
— Richard, Kokereiarbeiter, Glückaufstr. 7
Tuchs, Andreas, Häuer, Bäckerweg 6
— Friedrich, Kassierer, Fiebigstraße 4
— Johann, Invalide, Baumannstraße 8
— Matthias, Reisevertreter, Kunzendorfer Straße 41
— Richard, Arbeiter, Plesser Straße 14
— Vinzent, Häuer, Rösselsprung 4
Tudyka, Alois, Anschläger, Hüttenstr. 3
— Emanuel, Gastwirt, Kunzendorfer Straße 36
— Eva, Witwe, Schlageterstraße 11
— Georg, Arbeiter, Kunzendorfer Str. 36
— Ludwig, Kaufmann, Werderstraße 14
— Sophie, Witwe, Rainstraße 7
— Wilhelm, Musiker, Schlageterstr. 11
Tudzisch, Hubert, Lehrer, Dorotheenstr. 46
Tüll, Josef, Bauarbeiter, Pfarrstraße 35
Türk, Josef, Grubenarb., Röhrigstr. 22
— Richard, Arbeiter, Ackerstraße 2
— Wilhelm, Häuer, Wiesenstraße 11
Türpitz, Reinhold, Arb., Hohenzollernstr. 7
— Richard, Steiger, Kampfbahnallee 4
Tuja, Paul, Lehrer, Florianstraße 30
Tukay, Ignaz, Invalide, Florianstr. 1
Tuks, Marie, Witwe, Rösselsprung 2
Tulaj, Georg, Kaufmann, Lerchenweg 25
— Richard, Schlosser, Saarlandstr. 12
Turch, Herbert, Kaufmann, Kronprinzenstraße 443
Turczyk, Alfred, Grubenarb., Mackensenstraße 11
— Franziska, Witwe, Annastraße 4
Turek, Bruno, Angestellter, Schechepl. 12
— Edmund, Arbeiter, Beuthener Str. 53
— Marie, Gartenarb., Beuthener Str. 84
— Max, Bankbeamter a. D., Paulstraße 2
— Vinzent, Maschinenschl., Wallstraße 10
Turetzek, Richard, Schneid., Bahnhofstr. 6
Turobin, Joh., Invalide, Zeppelinstraße 1
— Josef, Dreher, Langemarckstraße 34
— Oskar, Grubenarb., Gneisenaustr. 25
Turz, Anna, Witwe, Wilhelmstraße 34
Tusche, Josef, Invalide, Nietzschewege 3
— Paul, Elektriker, Guidostraße 45
Tuschnitki, Thomas, Polizeiobersekr. a. D., Urbanistraße 13b
Tusczyk, Franziska, o. B., Wilhelmstr. 32a
Tutto, Marie, Witwe, Koloniestraße 14
Tuz, Sebastian, Monteur, Endersdorfer Straße 12
Twardawa, Franz, Grubenarb., Rebenstraße 5
— Franz, Maler, Adolfstraße 20
— Heinrich, Arbeiter, Kronprinzenstraße 105
— Hubert, Sattler, Friedhofstraße 7c
— Ignaz, Invalide, Pochhammerstr. 24
— Johann, Friseurmeister, Dorotheenstraße 31
— Johann, Grubenarb., Emmystraße 14
— Josef, Häuer, Koloniestraße 7
— Ludwig, Invalide, Pochhammerstr. 17
— Marie, Rentnerin, Hohenzollernstr. 8
— Oswald, Grubenarb., Dohlenweg 26
— Paul, Invalide, Werderstraße 24
— Raphael, Musiker, Kronprinzenstr. 430
— Richard, Förderm., Tannenbergstr. 41
— Wilhelm, Arb., Kronprinzenstraße 483
Twardoch, Alfred, Händler, Kunzendorfer Straße 22
— Anna, Witwe, Pochhammerstraße 18
— Anton, Bergmann, Guidostraße 28
— Heinrich, Musiker, Bahnstraße 3
Twardok, Joh., Rentner, Steinstraße 5
Twardon, Emanuel, Elektromonteur, Gneisenaustraße 40
— Nikolaus, Invalide, Ottiliaestraße 19
— Peter, Arbeiter, Arnoldstraße 29
— Richard, Arbeiter, Tarnowitzer Str. 11
Twardy, Otto, Studienrat, Gustav-Freytag-Straße 38

Twardy, Paul, Grb.-Arb., Friedhofstr. 12
— Paul, Invalide, Kronprinzenstr. 184
Tworuschka, Albert, Grubenarbeiter, Gneisenaustraße 20
— Ignaz, Arbeiter, Bitterstraße 4
— Johann, Grubenarb., Werderstr. 6
— Josef, Grubenarbeiter, Mühlstraße 9
— Karoline, Grubenarb., Bergmannspfad 2
Tworz, Oskar, Steiger, Auguststraße 6
Twardy, Adolf, Maurer, Sedanstr. 5
— Erich, Fleischermstr., Wilhelmstr. 24a
— Florian, Fleischermstr., Friedrichstr. 14
Tyczka, August, Schiedsgerichtssekretär, Jahnstraße 10
— Lukas, Invalide, Hochgesandtstraße 28
Toka, Ernst, Grubenarb., Bischofstraße 60
— Felix, Bergarbeiter, Bischofstraße 60
Tylla, Ernst, Bauarbeiter, Lerchenweg 9
Toralla, Konrad, Grubenarb., Friedrichstraße 40
— Martha, Witwe, Paulstraße 47
Tyrk, Emma, Witwe, Ottiliaestraße 10
Tyrol, Alfons, Expedient, Beuthener Straße 74
— Karl, Kohlenexpedient, Beuthener Straße 74
— Marie, Witwe, Borsigstraße 5
— Paul, Schlosser, Beuthener Str. 33
Tatko, Josef, Invalide, Vellenstraße 25
Tytlik, Alfred, Grubenarb., Ottiliaestr. 14
— Anna, Ehefrau, Joh.-Vogel-Str. 24
— Bruno, Vertreter, Ad.-Hitler-Str. 62
— Oskar, Maler, Ottiliaestraße 4
— Paul, Schlosser, Raudener Straße 66
Tytlik, Richard, Grubenarbeiter, Röselsdrung 6
Tziesla, Karl, Postassistent, Dorotheen-

Die Sparkasse
ist dein Berater und Helfer.
Stadtsparkasse zu Hindenburg OS.

U

Ucko, Vally, Reisevertreterin, Dorotheenstraße 7
Ueberschär, Oswald, Inv., Siedlung vom 4. Juli 13c
Uecker, Anna, Witwe, Beuthener Str. 52
Uberek, Alfons, Lehrer, Dorotheenstr. 44
— Hermann, Lehrer, Schillingstraße 3
— Kurt, Buchhalter, Adolfstraße 18
— Robert, Steiger, Hopfenbuschstraße 34
Ublenbruck, Hans-Theod., Bergassessor, Kronprinzenstraße 335
Ujma, Richard, Schmied, Teschener Str. 5
— Rosalie, Witwe, Teschener Str. 5
— Alfr., Schmied, Gust.-Freyt.-Str. 17
Ukowitz, Eduard, Grubenarb., Gneisenaustraße 26
— Georg, Vorarbeiter, Holwedestr. 4
— Gerhard, Grubenarb., Körnerstr. 15
— Susanna, Witwe, Bergmannstr. 1
Ulbrich, Emil, Elektriker, Schulstraße 21
— Franz, Vorarbeiter, Humboldstraße 2
— Josef, Fördermann, Teschener Str. 15
— Lothar, Oberzollinspektor, Adolf-Hitler-Straße 36
— Walter, Bankbeamter, Kleiststraße 15
Ulbricht, Richard, Grubenarb., Seitenstraße 8
Ulfig, Anna, Kaufmann, Beuthener Straße 107
— August, Grubenarbeiter, Joh.-Vogel-Straße 12
— Franziska, Witwe, Bergmannspfad 4
— Franziska, o. B., Teichstraße 65
— Georg, Maschinist, Harbenbergweg 1
— Georg, Richtmeister, Pestalozzistr. 9
Ulfig, Joh., Rechnungsf., Vinzentstr. 4a
— Josef, Gastwirt, Beuthener Str. 11
— Josef, Streckenwärt., Scharnhorststr. 3
— Josepha, Witwe, Moltkestraße 5
— Karl, Grubenarbeiter, Endersdorfer Straße 10
— Klara, Rentnerin, Kronprinzenstr. 531
— Magdalena, Witwe, Beuthener Str. 12
— Martin, Invalide, Beuthener Str. 5
— Paul, Arbeiter, Tannenbergstraße 53
— Philipp, Grubenarb., Teichstraße 65
— Richard, Bergm., Kronprinzenstr. 531
— Richard, Monteur, Kantstraße 18
— Robert, Grubenpförtner, Wilhelmstraße 9
— Rudolf, Grubenarb., Heinrichstraße 57
— Vinzent, Arbeiter, Kleiststraße 9
Ulian, Käthe, Arbeiterin, Gustav-Freytag-Straße 9
— Sophie, Witwe, Guidostraße 32
Uliczka, Johann, Former, Bülowstraße 8
— Romuald, Grubenarb., Badestr. 3
Ulisch, Emil, Lademstr. a. D., Schlageterstraße 13
Ulitzka, Franz, Invalide, Ernststraße 8
— Joh., Zeitnehmer, Reitzensteinplatz 1
— Josef, Arbeiter, Gneisenaustraße 33
— Josef, Glaser, Kronprinzenstraße 432
— Raimund, Elektrik., Beuthener Str. 59
Ulitzner, Gertr., o. B., Kronprinzenstr. 415
Ullsia, Simon, Grubenarb., Werderstr. 27
Ullmann, Bernhard, Inv., Hochgesandtstraße 5
— Elisabeth, Witwe, Gerichtsstraße 24
— Georg, Wächter, Vellenstraße 10
— Helmut, Fleischer, Yorckweg 3
— Johann, Arbeiter, Konkordiastraße 4
— Josef, Tischler, Bülowstraße 3
— Karl, Masch.-Arb., Oskar-Schlitter-Straße 10
— Klara, Witwe, Heinrichstraße 47c
— Konrad, Mag.-Verwalter, Peter-Paul-Straße 12
— Max, Arbeiter, Guidostraße 5
— Melanie, Kindergärtnerin, Dorotheenstraße 91
— Otto, Glückaufstraße 6/8
— Ottomar, Angestellter, Amselweg 1
— Paul, Invalide, Ziegeleiweg 5
— Richard, Arbeiter, Humboldstraße 1
— Valentin, Invalide, Myslowitzer Str. 1
Ullrich, Alois, Weichenwärter, Knurower Straße 11
— August, Bergm., Kronprinzenstr. 153
— Gertrud, Rentnerin, Parisiusstr. 19
— Josef, Pensionär, Kronprinzenstr. 441
— Karl, Häuer, Schönwälder Straße 43
— Karl, Ingenieur, Kronprinzenstr. 411
— Klara, o. B., Urbanstraße 15
— Marie, Witwe, Kronprinzenstraße 508
— Paul, Arbeiter, Finkenweg 65
— Wilhelm, Arbeit., Kronprinzenstr. 492
Ulraum, Josef, Photograph, Borsigstr. 2
Ulrich, Hugo, Rentner, Kronprinzenstraße 374
Umlauf, August, Tischler, Friesenweg 11
— Fritz, Häuer, Solgerstraße 1
Unger, Karl, Kaufmann, Bahnhofspl. 10
— Paul, Pensionär, Zedlitzstraße 21
— Kurt, Kaufmann, Michaelstraße 52
Ungrad, Josef, Rektor, Viktoriastraße 15
Unruch, Eduard, Masch.-Wärt., Guidostraße 3
Unruh, Helmut, Maler, Viktoriastr. 17
— Herbert, Schlosser, Viktoriastraße 17
— Josef, Buchdrucker, Viktoriastraße 17
Unsinn, Heinrich, Arbeiter, Guidostr. 28
Urbach, Albert, Arb., Gustav-Freytag-Straße 13
— Richard, Schlosser, Flurstraße 6
Unzner, Josef, Rohrleger, Dissarsstr. 18
Urbainczyk, Agnes, Wwe., Adolf-Deichsel-Straße 43
Urbainczyk, Alfons, Lokomotivführer, Ottiliaestraße 6
— Anastasia, Aufwärterin, Hohenzollernstraße 10
— Berta, o. B., Märklinstraße 10
— Emanuel, Maschinist, Hatzfeldstraße 7
— Franz, Arbeiter, Florianstraße 26
— Franz, Grubenarb., Pfarrstraße 11
— Johann, Invalide, Bergmannspfad 3
— Josef, Füller, Wiesenstraße 2
— Karl, Grubenarb., Kleiner Winkel 4
— Karl, Lehrhäuer, Endersdorf. Str. 13
— Kaspar, Häuer, Bischofstraße 1
— Konstantin, Invalide, Zechenstraße 3
— Marie, o. B., Gartenstraße 6
— Marie, Witwe, Sandstraße 2
— Maximilian, Ofensetzer, Hohenzollernstraße 12
— Nikolaus, Zimmerhäuer, Sandstr. 3
— Olga, Witwe, Klausberger Straße 12
— Paul, Elektro-Mont., Toblenweg 27
— Paul, Grubenarbeiter, Rainistraße 12
— Paul, Krankenpfleger, Adolfstraße 2
— Paul, Masch.-Aufs., Hochgesandtstr. 10
— Pauline, Witwe, Hatzfeldstraße 1
— Peter, Invalide, Bauernstraße 53
— Philipp, Inv., Beuthener Straße 50
— Richard, Techniker, Am Hag 3
— Theod., Grubenarb., Dorotheenstr. 87
— Vinzent, Grubenarb., Pfarrstraße 43
Urbainok, Joh., Inv., Knurower Str. 23
Urbainski, Alfred, Heizer, Eichendorffweg 56
— Anton, Fleischer, Knurower Straße 4
— Bruno, Maschinenmeister, Kronprinzenstraße 160
— Franziska, Witwe, Heinrichstraße 45
Urbainski, Georg, Häuer, Annastraße 12
— Hermann, Inv., Knurower Straße 4
— Ida, o. B., Adolf-Deichsel-Straße 22
— Josef, Invalide, Moltkestraße 15
— Marie, Witwe, Heinrichstraße 8
— Olga, Rentnerin, Schlachthofstraße 5
— Valentin, ohne Beruf, Lückestraße 8
Urbainczyk, Berta, Witwe, Bischofstr. 3
Urban, Ernst, Schaffner, Auenstraße 3
— Gustav, Arbeiter, Knurower Str. 7
— Marie, Rentnerin, Damaschkestraße 27
— Marie, Witwe, Kronprinzenstr. 248
— Paul, Invalide, Annastraße 12
— Paul, Rentner, Reichsbankstraße 1a
— Richard, Rentn., Hohenlinder Weg 1
Urbanczyk, Adolf, Elektro-Meister, Allenstraße 3a
— Adrian, Schuhmachermstr., Körnerstraße 11
— Alfred, Arbeiter, Kronprinzenstr. 453
— August, Rohrleger, Holwedestraße 12
— Emanuel, Lokführer, Florianstraße 26
— Franziska, Witwe, Schulstraße 30
— Jakob, Arbeiter, Mollstraße 6
— Johann, Häuer, Beuthener Straße 61
— Karl, Grub.-Invalide, Zechenstraße 8
— Klara, Witwe, Kronprinzenstr. 430
— Paul, Obergerichtsvollzieher, Adolf-Hitler-Straße 43
— Philipp, Feuerwehrm., Kronprinzenstraße 220
— Richard, Reichsbahnarbeiter, Bergwerkstraße 13
— Simon, Büroangestellter, Schwalbenweg 9
— Thomas, Häuer, Beuthener Straße 42
— Wilhelm, Inv., Kronprinzenstraße 228
Urbonek, Anton, Invalide, Pfarrstr. 4
— August, Invalide, Schmidtstraße 23
— Eduard, Hüttenarbeiter, Paulstr. 37
— Elfriede, Geschäftsind., Schechenplatz 4
— Erich, Vorzeichner, Thorner Weg 13
— Ernst, Grubenarb., Barbarastraße 22
— Ernst, Wagenbauer, Kantstraße 10
— Franz, Arbeiter, Bunter Hof 15
— Franz, Rentner, Kronprinzenstr. 165

Urbanek, Joh., Grubenarb., Schulstr. 19
— Johann, Invalide, Kanalstraße 9 a
— Johannes, Arbeiter, Bunter Hof 22
— Josef, Arbeiter, Kantstraße 2
— Josef, Häuer, Knurower Straße 39
— Josef, Häuer, Salzbrunnstraße 15
— Julius, Schlosser, Pfarrstraße 4
— Leo, Installateur, Urbanstraße 11
— Max, Tagearbeiter, Pfarrstraße 4
— Paul, Baumeister, Schechestraße 1
— Paul, Grubenarb., Michaelstraße 36
— Peter, Grubenarb., Holwedestraße 14
— Richard, Arbeiter, Heinrichstr. 47 a
— Richard, Grubenarb., Teichstraße 28
— Robert, Grubenarb., Bismarckstr. 8
— Roman, Grubenarbeiter, Johannes-Vogel-Straße 24
— Theodor, Grubenarb., Wilhelmstr. 28
— Theodor, Invalide, Kurze Straße 3
— Theodor, Invalide, Schulstraße 19
Urbanick, Heinrich, Grubenarbeiter, Heinrichstraße 80
— Ignatz, Pensionär, Barbarastraße 22
Urbaniez, Paul, Invalide, Hochgesandtstraße 12
— Vinzent, Former, Schmidtstraße 24
Urbanik, Alois, Grubenarbeit., Tannenbergstraße 13
— Johann, Invalide, Emmystraße 17
— Josef, Häuer, Schulzensteg 1
— Wilhelm, Materialverw., Steinstr. 1
Urbanski, Hermann, Invalide, Kronprinzenstraße 570
— Marie, Rentnerin, Zillerstraße 10
— Paul, Grubenarb., Hochgesandtstr. 24
Urbanski, Jakob, Invalide, Bischofstr. 58
— Josef, Maler, Friedrichstraße 18
— Stefan, Weichenwärt., Wilhelmstr. 39
Urbanczyk, Oskar, Arbeit., Kronprinzenstraße 10
Urbas, Anton, Zollsekr., Schöffenweg 19
— Georg, Bauarb., Kampfbahnallee 73
Urbatis, Max, Invalide, Badestraße 5
Urbisch, Alfons, Häuer, Kaiserstraße 7
— Franziska, Witwe, Wolfgangstraße 2
— Karl, Monteur, Gust.-Freytag-Str. 18
— Marie, Witwe, Dorfstraße 29
— Paul, Wagenbauer, Dorfstraße 27
Urbisch, Adolf, Bauarbeiter, Nebenstr. 4
— Alois, Invalide, Körnerstraße 5
— Bartholomäus, Zimmerling, Beuthener Straße 65
— Franz, Grubenarb., Gustav-Freytag-Straße 15
— Josef, Arbeiter, Fiebigstraße 3
— Kaiser, Invalide, Sandstraße 5
Urbitsch, Alois, Zimmerhäuer, Bischofstraße 10
— Anna, Witwe, Dorotheenstraße 12
— Johann, Grubenarb., Borsigstraße 6
— Martin, Förderm., Beuthener Str. 3
— Monika, Witwe, Dorfstraße 43
— Sofie, Witwe, Mühlstraße 3
Urgatz, Martha, o. B., Heinrichstr. 64
— Paul, Schlosser, Nebenstraße 1 a
— Wilhelm, Grubenarb., Friesenweg 22
Urner, Karl, Pensionär, Bülowstraße 2
— Waldemar, Tiefbautechniker, Adolf-Deichsel-Straße 46a
Uriendrik, Eduard, Arbeiter, Kronprinzenstraße 436
Urzbik, Paul, Häuer, Schechestraße 9
Urzebik, Alfons, Schlosser, Kronprinzenstraße 553
Urzyk, Edmund, Fleischer, Lehmgrubenstraße 27
Urskai, Gerhard, Modelltischler, Heinrichstraße 4
— Heinrich, Schlosser, Turmstraße 2
— Johann, Invalide, Paulstraße 14
— Karl, Former, Uferstraße 5
— Marie, Witwe, Arnoldstraße 9
Uwiera, Johann, Bauarbeiter, Seilbahnstraße 73

Die Sparkasse ist dein Treuhänder in allen Vermögensangelegenheiten.
Stadtsparkasse zu Hindenburg OS.

V

Vahlpahl, Max, Lokführer, Kronprinzenstraße 313 b
Valsi, Marie, Witwe, Bülowstraße 3
Vauvel, Eduard, Grubenarb., Solgerstraße 32
Veith, Alfred, Grubensteig., Kleiststr. 17
Vemmig, Alfred, Betriebstechniker, Gerichtsstraße 13
Ventura, Fritz, Handlungsbevollmächt., Adolf-Hitler-Straße 51
— Martha, o. B., Dorotheenstraße 14
Vesper, Ignaz, Arbeiter, Eintrachtstr. 1
— Johannes, Bäcker, Klausberg. Str. 16
— Paul, Grubenarbeiter, Peter-Paul-Straße 13
Veser, Johann, Paul, Arbeiter, Bielitzer Straße 7
Vincenz, Heinrich, Religionslehrer, Kronprinzenstraße 256
Vielhauer, Eduard, Grubensteig., Bischofstraße 21
Viereck, Karl, Grubensteiger, Parisiusstraße 7
— Johann, Schmied, Paulstraße 17
— Simon, Pol.-Obmstr., Parisiusstr. 4
Vieth, Kurt, Rektor, Schlageterstraße 2
Vieweg, Emil, Fördermann, Salzbrunnstraße 19
— Hermann, Zollobersekretär i. R., Gartenstraße 2
Viktor, Artur, Arbeiter, Bäckerweg 5
— Fritz, Häuer, Moltkestraße 9
— Georg, Arbeiter, Pleßer Straße 22
— Karl, Kassenassistent, Hochbergstr. 15
— Carola, Witwe, Dorotheenstraße 1
— Luzie, Witwe, Arnoldstraße 10
— Oskar, Häuer, Moltkestraße 8
— Rosalie, Fräulein, Johannes-Vogel-Straße 7
— Wilhelm, Aufseher, Moltkestraße 9
— Wilhelm, Invalide, Moltkestraße 9
— Wilhelm, o. B., Rößelsprung 7
Vinneger, Hedwig, ohne Beruf, Kampfbahnallee, Parzelle 182
Viola, Alfred, Laborant, Hultschiner Weg 22
— August, Former, Konradstraße 11
— Heinrich, Vorarbeiter, Kronprinzenstraße 30
— Marie, Witwe, Annastraße 8
— Paul, Elektroaufseher, Am Hag 4
Völkel, Alfred, Seminar-Oberlehrer, Dorotheenstraße 42
— Georg, Tagearbeiter, Kampfbahnallee, Parzelle 55
— Herbert, Architekt, Michaelstraße 55
Völkner, Adolf, Wächter, Bunter Hof 7
— Gustav, Walzer, Kronprinzenstr. 135
Vogel, Agnes, Witwe, Vinzentstraße 3
— Agnes, Arbeiterin, Guidostraße 11
— Anna, Witwe, Neuhofstraße 2
— Anton, Schichtenkontrolleur, Tannenbergstraße 2
— Franz, Häuer, Körnerstraße 1
— Franz, Stadtarb., Beuthener Str. 47
— Franziska, Witwe, Michaeltorplatz 2
— Genoveva, Witwe, Langemarckstr. 19
— Georg, Grubenarbeiter, Kronprinzenstraße 522
— Günter, Stadtverwalt.-Angestellter, Dietrich-Eckart-Straße 2
Vogel, Hedwig, o. B., Dittersdorfstr. 7
— Heinrich, Angestellter, An der Josefskirche 4
— Johann, Invalide, Guidostraße 45
— Josef, Kraftfahrer, Velsenstraße 5
— Josef, Schlosser, Hermannstraße 12
— Marie, Lehrerin, Suermondtstr. 44
— Marie, Rentnerin, Adolfstraße 30
— Marie, Witwe, Michaelstraße 12 d
— Richard, Grubenarb., Bergmannstr. 4
— Richard, Grub.-Inv., Augustastraße 1
— Siegmund, Bauarbeiter, Baumannstraße 41
— Theodor, Gasthausbesitzer, Burchardistraße, Eichendorffhaube
— Theodor, Maler, Kaiserstraße 18
Vogelgesang, Dr., Max, Arzt, Beuthener Straße 123
Vogelsang, Fritz, Wächter, Kronprinzenstraße 194
Voat, Alfred, Drahtzieher, Gartenstr. 6
— August, Bergarbeit., Gneisenaustr. 25
— Franz, Bäckermeister, Baumannstr. 17
— Franz, Häuer, Wörthstraße 9
— Friedr., Grubenarb., Salzbrunnstr. 47
— Johannes, Grubenarb., Guidostraße 1
— Josef, Pensionär, Robert-Koch-Str. 1
— Karl, Former, Paulstraße 30
— Kurt, Elektriker, Abstimmungsstr. 9
— Kurt, Grubenarb., Kruastraße 20
— Maria, Fürsorgerin i. R., Friedensstraße 13
— Martha, ohne Beruf, Kampfbahnallee 125
— Max, Kaufmann, Dorotheenstraße 83
— Oskar, Gastwirt, Dorotheenstraße 6
— Paul, Zimmerhäuer, Guidostraße 1
— Richard, Expedient, Schlachthofstr. 5
— Rudolf, Stadtverw.-Angest., Zillerstraße 24
— Theodor, Aufseher, Kampfbahnallee 63
— Waldemar, Musiker, Kampfbahnallee 37
— Wilh., Gärtner, Bromberger Weg 14
Vootmann, Erich, Michaelstraße 52
— Wilhelm, Glasmacher, Kantstraße 2
Voigt, Anna, Witwe, Schmidtstraße 6 a
Volkmann, Otto, Kriminal-Oberassistent, Einsiedelstraße 2
Volkmer, Fritz, Bäckermeister, Holwedestraße 9
— Leonhard, Kaufmann, Kronprinzenstraße 258
Vollmar, Maria, Witwe, Gartenstr. 28
— Richard, Arbeiter, Pfarrstraße 29
Vollmer, Karl, Arbeiter, Paulstraße 29 b
Voraic, Josef, Arbeiter, Johann-Palm-Straße 8
Vorbeck, Hugo, Schlosser, Adolf-Deichsel-Straße 25
Vorreiter, Felix, Ing., Zerniker Str. 13
— Franz, Arbeiter, Heinrichstraße 10
— Helene, Büro-Angest., Hüttenstraße 12
— Johann, Bergmann, Siedlung vom 4. Juli 1 a
— Martha, Witwe, Siedl. v. 4. Juli 3 d
— Paul, Bergarbeiter, Pfarrstraße 72
Vorwerk, Hermann, Invalide, Kronprinzenstraße 238

Wer spart, hilft sich selbst.
Stadtsparkasse zu Hindenburg OS.

W

Wabner, Oskar Stadtoberinspektor, Kampfbahnallee 6
Wachsmann, Bruno, Kaufmann, Königshütter Straße 1 a
— Ernst, Elektriker, Schlageterstraße 9

Wachsmann, Kurt, Rentner, Kronprinzenstraße 156
— Lothar, Dipl.-Ing., Kronprinzenstraße 254
Wachtarczyk, Ferdinand, Kesselheizer, Richthofenweg 28
— Ferdinand, Koksarbeiter, Kampfbahnallee 51
— Josef, Schlosser, Kantstraße 8
Wachtarz, Franz, Lehrer, Kronprinzenstraße 203
— Kurt, Geschäftsf., Kronprinzenstr. 256
Waclawczyk, Albine, Rentn., Teichstr. 26
— Alfred, Arbeiter, Kantstraße 25
— August, Invalide, Barbarastraße 19
— Georg, Modelltischler, Saarlandstr. 9
— Johann, Arbeiter, Kanalstraße 39
— Johann, Former, Saarlandstraße 9
— Josef, Rohrleger, Rösselsprung 8
— Paul, Invalide, Emmystraße 14
— Paul, Kesselschmied, Heinrichstraße 28
— Stephan, Dreher, Memeler Weg 37
Waclawek, Edmund, Vorzeichner, Schulstraße 14
— Franz, Arbeiter, Eintrachtstraße 1
— Josef, Schichtmstr., Hochgesandtstr. 8
Waclawik, Rudolf, Grubenarb., Teichstraße 30
Waclawski, Vinzenz, Grubenarbeiter, Bischofstraße 18
Waczlaw, Josef, Arbeiter, Gustav-Freytag-Straße 16
Waczlawczyk, Albert, Schlosser, Heinrichstraße 5
— Ludwig, Invalide, Heinrichstraße 51
Waczlawek, Johann, Inval., Bülowstr. 13
— Theod., Flanschendreher, Bülowstr. 13
Wadawczyk, Selma, o. Beruf, Zeppelinstraße 1
Wader, Karl, Schuhmacher, Grünstr. 15
Wadulla, Pauline Rentnerin, Pestalozzistraße 10
Waechtler, Hedwig, Witwe, Zeisigweg 1
Wähner, Kurt, Syndikus, Schloßstr. 2
Wagenknecht, Gerhard, Angest., Kronprinzenstraße 396
— Josef, Eisendreher, Beuthener Str. 18
— Karl, Dreher, Laurahütter Str. 2
— Paul, Handelsvertr., Bahnhofspl. 8
Wagner, Alfred, Arbeiter, Raudener Straße 93
— Alfred, Grubenarb., Schöffenweg 5
— Alois, Monteur, Auf der Höhe 26
— Alois, Rechnungsführer, fr. Haushaltungsschule I im Park der D. H.
— August, Rentner, Kutscherhaus im Park der D. H.
— August, Schlosser, Florianstraße 1
— Dominik, Arbeiter, Kantstraße 18
— Dominik, Invalide, Bülowstraße 2
— Ebrhard, Kesselschmied, Adolf-Deichsel-Straße 17
— Franz, Schlächter, Tannenbergstr. 13
— Fritz, Uhrmacher, Dorotheenstraße 33
— Georg, Angest., Posener Weg 37
— Georg, Lehrer, Kronprinzenstr. 503
— Georg, Pol.-Insp., Meisenweg 45
— Georg, Reisevertreter, Paulstraße 38
— Heinrich, Schlachthofgeselle, Zeblitzstraße 5
— Johann, Häuer, Dissarsstraße 8
— Johann, Montage-Schlosser, Werderstraße 26
— Josef, Rechnungsführer, Hochbergstraße 5
— Josef, Vers.-Vertr., Damaschkestr. 2
— Karl, Oberzollsekretär, Borowskiweg 5
— Marie, Witwe, Bielitzer Straße 18
— Marie, Witwe, Zeblitzstraße 5
— Otto, Stadtbauing., Urbanstraße 15
— Paul, Bergarbeiter, Rybniker Str. 4
— Paul, Bergmann, Raudener Str. 23
— Paul, Invalide, Emmystraße 31
Wagner, Paul, Schachtmstr., Redenstr. 4
— Theodor, Aufseher, Paulstraße 54
— Theodor, Grubenarb., Dorotheenstraße 144
— Theodor, Masch.-Wärter, Richthofenweg 28
— Therese, Witwe, Redenstraße 4
— Wilhelm, Baumeister, Kronprinzenstraße 328
— Willi, Kaufmann, Bunter Hof 12
Wagstyl, Franz, Rb.-Leitungsaufseher, Bahnhof Ludwigsglück, Wärterhaus 3
Wahl, Stanislaus, Schmied, Bäckerweg 2
Wahler, Artur, Lehrer, Schlageterstr. 10
Wahner, Julius, Inv., Paulistraße 11
Waida, August, Invalide, Kronprinzenstraße 474
— Josef, Arbeiter, Dittersdorfstraße 19
— Karl, Arbeiter, Kanalstraße 9a
— Theophil, Inval., Kronprinzenstr. 530
— Wilhelm, Ref.-Lokführer, Nikolaier Straße 5
Wajand, August, Walzmeister, Knurower Straße 4
— Josef, Schlosser, Kronprinzenstr. 3
— Paul, Maler, Kirchstraße 1
Wajant, Julie, Witwe, Großer Winkel 11
— Wilhelm, Grubenarb., Winklerstr. 13
Wakkat, Wilhelm, Werkmeister, Peter-Paul-Straße 12
Walach, Roman, Häuer, Guidostraße 65
Walczok, Artur, Grubenarb., Bergmannspfad 9
— Emanuel, Grubenarb., Hermannschacht
— Franz, Arbeiter, Badestraße 7
— Herbert, Dreher, Pochhammerstr. 14
— Joachim, Grubenarb., Dondergasse 2
— Karl, Schlosser, Werkplatz 11
— Konrad, Arbeiter, Kronprinzenstr. 438
— Max, Kraftwagenführer, Adolfstr. 2a
— Oskar, Arbeiter, Bäckerweg 6
— Paul, Invalide, Dondergasse 2
— Paul, Invalide, Kunzendorfer Str. 35
— Rudolf, Kraftwagenführer, Philippstraße 2
— Rudolf, Kesselschmied, Philippstr. 1
— Theodor, Fleischer, Kalidestraße 4
— Wilhelm, Schlosser, Fiebigstraße 1
— Wilh., Schmied, Kronprinzenstr. 430
Walczuch, Emma, Witwe, Grenzstr. 1
— Franz, Fleischermstr., Bielschowitzer Straße 2
— Franziska, Witwe, Hüttenstraße 13
— Helene, Witwe, Salzbrunnstraße 28
— Johann, Arbeiter, Tannenbergstr. 14b
— Josef, Arbeiter, Wilhelmstraße 25
— Karl, Häuer, Kronprinzenstr. 548
— Klara, Witwe, Grenzstraße 5
— Maria, Witwe, Kleiststraße 18
— Marie, Witwe, Beuthener Straße 16
— Marie, Rentnerin, Adolfstraße 26
— Otto, Kaufmann, Sandstraße 30
— Thekla, o. B., Salzbrunnstraße 28
Walczyk, Karl, Arbeiter, Lange Reihe 11
— Ludwig, Häuer, Röhrigstraße 11
Waldbrunn, Karl, Ing. a. D., Schechepl. 3
Walde, Gustav, Zollsekretär, Dorotheenstraße 47
Waldera, Erich, Bergverwalter a. D., Gerichtsstraße 2
— Franziska, Witwe, Schlageterstr. 1
— Kurt, Rechtsanwalt, Bahnhofstr. 8
Waleczek, Theophil, Weichenwärter, Hardenbergweg 3
Walenczik, Anna, Rentn., Vinzentstraße 7
Walenczko, Cletus, Arbeiter, Heinrichstraße 47b
— Josef, Grubenarb., Annastraße 11
— Martha, Witwe, Schillingstraße 25
Walenczyk, Alfons, Heizer, Kronprinzenstraße 455
Walenczyk, Anton, Schneid., Nietzscheweg 6
— Ferdinand, Häuer, Sperlingsweg 8
— Richard, Schießsteiger, Hopfenbuschstraße 44
Walensko, Felix, Grubenarb., Ernststr. 4
Walenzik, Cäzilie, Stationsmädchen, Kronprinzenstraße 629
— Franz, Arbeiter, Dondergasse 11
— Julius, Inv., Kronprinzenstr. 627
Walenzka, Anna, Rentnerin, Kronprinzenstraße 187
Walenzyk, Alfred, Stadtinspektor, Kronprinzenstraße 279
— Anton, Schlosser, Guitloffstraße 8
— Josef, Rechnungsführer, Velsenstr. 2
— Julie, Witwe, Moltkestraße 16
— Theodor, Arbeiter, Joh.-Vogel-Str. 1
— Valerie, Rentn., Kampfbahnallee 45
Waserowski, Fritz, Grubenarb., Heinrichstraße 5
Walessa, Franz, Inv., Zerniker Str. 32
— Franz, Schlosser, Teichstraße 34
— Georg, Obsthändler, Adolf-Hitler-Straße 52
— Paul, Invalide, Bielitzer Straße 7
— Theodor, Häuer, Seilbahnstraße 69
— Erich, Arbeiter, Adolfstraße 34
Waletzki, Albertine, Witwe, Fleischerweg 13
— Georg, Häuer, Werderstraße 16
— Leo, Kraftwagenführer, Nikolaier Straße 4a
— Paul, Buchhalter, Paulstraße 48
Waletzko, Anton, Reichsb.-Betr.-Ass., Werderstraße 4
Walewczyk, Franz, Werkarbeiter, Kronprinzenstraße 435
Waliczek, Albertine, Witwe, Sandstr. 17
— Ewald, Grubenarb., Steinbruchstr. 5
— Franz, Füller, Saarlandstraße 14
— Franz, Invalide, Kampfbahnallee 33
— Franz, Masch.-Arb., Bismarckstr. 14
— Franz, Steuerinsp., Urbanstraße 2
— Hedwig, Witwe, Wilhelmstraße 17
— Johann, Invalide, Dorotheenstr. 67
— Konstantin, Invalide, Hochbergstr. 7
— Konstantin, Invalide, Mühlstraße 8
— Richard, Grubenarb., Borsigstraße 5
— Vinzent, Arbeiter, Gneisenaustraße 26
Walisko, Johann, Pensionär, Dissarsstraße 18
Walitzek, Eduard, Arbeiter, Werkpl. 11
— Marie, Witwe, Parkstraße 25
— Richard, Oberhäuer, Gartenstraße 24
Walizek, Hedwig, Schneiderin, Wilhelmstraße 26
Walke, Alfr., Grubenarb., Dohlenweg 57
— August, Invalide, Viktoriastr. 16
— Georg, Grubenarb., Guidostraße 4
— Hedwig, Witwe, Dohlenweg 43
— Valeska, o. B., Guidostraße 5
Walla, Alfons, Häuer, Sohrauer Str. 1
— Alois, Angestellter, Albertstraße 3
— Anton, Invalide, Bismarckstraße 3
— Berta, Witwe, Wolfgangstraße 3
— Erich, Destillateur, Kronprinzenstraße 390
— Erich, Angest., Barbarastraße 2b
— Franz, Oberhäuer, Gustav-Freytag-Straße 10
— Franz, Transportarb., Bülowstr. 13
— Franziska, Witwe, Kronprinzenstr. 160
— Fritz, Kaufmann, Grünstraße 3
— Heinrich, Musiker, Reitensteinpl. 3
— Johann, Arbeiter, Zeisigweg 4
— Johann, Schlosser, Posener Weg 24
— Johann, Zollwachtmeister, Parkstr. 2
— Josef, Arbeiter, Solgerstraße 2
— Josef, Destillat., Kronprinzenstr. 390
— Josef, Grubenarb., Kanalstraße 9a
— Josef, Grubenarb., Paulstraße 55

Walla, Marie, Schneiderin, Rainstr. 10
— Paul, Arbeiter, Klausberger Str. 14
— Paul, Grubenarb., Bauernstraße 25
Wallach, Bruno, Kaufmann, Velsenstr. 1
— Herbert, Arbeiter, Kronprinzenstr. 448
— Josef, Grubenarb., Zechenstraße 5
— Karl, Schlosser, Kirchstraße 2
— Ludwig, Kaufmann, Pfarrstraße 20
— Sophie, Aufwartefrau, Beuthener Straße 82
— Wilhelm, Invalide, Urbanstraße 20
— Sophie, Witwe, Heinrichstraße 80
Wallas, Mathilde, Geschäftsinhaberin, Michaelstraße 3a
Wallasch, Emma, Witwe, Kantstraße 24
Wallerus, Paul, Schrankenwärter, Torfstraße 36
Walliczek, Anna, Witwe, Dorotheenstr. 94
— Paul, Kellner, Gneisenaustraße 35
Wallek, Richard, Grubenarb., Michaelstraße 3c
Wallisch, Johann, Invalide, Oskar-Schlitter-Straße 1
Wallisch, Alois, Häuer, Gneisenaustr. 33
Wallocha, Johann, o. B., Guidostraße 28
— Josef, Fleischer, Heinrichstraße 54
Wallon, Anna, Bedienungsfrau, Glückauffstraße 18
— Blasius, Zimmerhäuer, Gneisenaustraße 35
— Bruno, Heizer, Adolf-Deichsel-Str. 9
— Eduard, Grubenarb., Kanalstraße 16
— Maximilian, Reichsbahnbediensteter, Bergwerkstraße 15
— Valentin, Weichensteller, Bergwerkstraße 15
Walloschek, Albert, Former, Hochgesandtstraße 8
— Klara, Stenotypistin, Friedensstr. 63
— Richard, Former, Friedensstraße 63
— Theophil, Schmied, Bauernstraße 42
— Vinzent, Rottenmeister, Bauernstr. 42
Walloschek, Gerhard, Monteur, Dorotheenstraße 14a
Wallrze, Ludwig, Oberhäuer, Kronprinzenstraße 609
Walter, Anna, o. B., Salzbrunnstr. 19
— Anna, Witwe, Sandstraße 3
— Claudius, Kaufmann, Kampfbahnallee, Parzelle 199
— Elisabeth, Badewärterin, Gneisenaustraße 32
— Ernst, Invalide, Paulstraße 66
— Franz, Drahtzieher, Teichstraße 39
— Friedrich, Drahtzieher, Ad.-Deichsel-Straße 17
— Hans, Registrator, Konkordiastr. 3
— Viktor, Drahtzieher, Adolf-Deichsel-Straße 5
— Wilhelm, Arbeiter, Wilhelmstr. 43
Walzich, Anton, Oberhäuer, Schloßstraße 3
— Johanna, Witwe, Bischofstraße 20
— Theodor, Inv., Beuthener Straße 103
Walusschek, Theodor, Tagearb., Hakenweg 4
Walecha, Alfons, Grubenarbeiter, Kaiserstraße 32
— Engelb., Schaust., Abstimmungsstr. 16
— Paul, Invalide, Körnerstraße 15
Waloschek, Franz, Häuer, Teichstraße 31
— Herbert, Arbeiter, Annastraße 3
— Matthias, Invalide, Holwedestraße 15
— Paul, Häuer, Auf der Höhe 22
Waloschik, Emil, Pensionär, Beuthener Straße 56
— Engelbert, Lohnbuchhalter, Beuthener Straße 68
Waloszczyk, Emanuel, Grubenarbeiter, Werderstraße 27
— Julius, Grubenarb., Wörthstraße 1
— Stephan, Bergarbeiter, Beuthener Straße 105
Walossek, Nikolaus, Hüttenarb., Seilbahnstraße 73
Walter, Agnes, Rentnerin, Kronprinzenstraße 183
— Alois, Arbeiter, Gneisenaustraße 30
— Alois, Arbeiter, Teichstraße 24
— Franz, Böttcher, Wallstraße 7
— Franz, Lehrer a. D., Viktoriastr. 13c
— Franz, Polizeisekretär, Kleiststraße 19
— Franziska, Witwe, Gartenstraße 27
— Friedrich, Invalide, Bunter Hof 2
— Hans, Handelsvertreter, Adolfstr. 2b
— Heinrich, Invalide, Weinkopfstr. 1
— Heinrich, Oberpostmstr., Bahnhofspl. 1
— Heinrich, Zolloberinsp., Schillingstraße 18
— Hermann, Polizeibeamt., Sedanstr. 21
— Josef, Grubenarb., Guidostraße 41
— Ludwig, Arbeiter, Kampfbahnallee, Parzelle 183
— Max, Arbeiter, Beuthener Straße 20
— Nikolaus, Häuer, Werderstraße 12
— Paul, Arbeiter, Kantstraße 4
— Paul, Schmelzer, Fluristraße 2
— Philipp, Grubenarb., Kanalstraße 15
— Richard, Benzoldestillateur, Kunzendorfer Straße 58
— Stanislaus, Grubenarb., Feldstraße 5
— Wilhelm, Grubenarb., Heinrichstr. 110
— Wilhelm, Invalide, Wilhelmstraße 24
Walther, Oskar, Pensionär, Hochgesandtstraße 19
— Otto, Grubenarb., Salzbrunnstraße 22
Waluga, Franz, Masch.-Wärt., Steinhofstraße 2
— Franz, Schlosser, Schönwälder Str. 27
— Ludwig, Masch.-Wärter, Bunzelstr. 6
— Martha, Witwe, Heinrichstraße 66
— Robert, Großhändler, Kronprinzenstraße 164
Walnske, Franz, Invalide, Emmastr. 29
Walz, Otto, Häuer, Pleßer Straße 16
Walzer Dr., Hella, Studienrätin, Adolf-Hitler-Straße 42
Walzuch, Florentine, Witwe, Kanalstr. 17
— Franz, Arbeiter, Emmastraße 18
Walzubek, Paul, Bauarb., Bielitzer Str. 5
Wamser, Adolf, Invalide, Goethestr. 19
— Albertine, Witwe, Seilbahnstraße 41
— Emil, Zimmermann, Paulstraße 57
— Erich, Häuer, Hardenbergweg 20
— Erich, Invalide, Sedanstraße 2
— Richard, Arbeiter, Weinkopfstr. 7
— Wilhelm, Arbeiter, Tannenbergstr. 85
Wanczura, Gertrud, o. B., Zillerstraße 6
— Johann, Stadtsekretär, Florianstr. 24
Wanderburg Dr., Karl, prakt. Arzt, Aucnstraße 4
Wandrey, Theodor, Tagearb., Paulstr. 26
Wandtke, Karl, Abteilungsleiter, Beuthener Straße 59
Wandzioch, Franz, Maurer, Adolfstr. 31
Wandzura, Karl, Vorzeichner, Goethestraße 22
Wanglorz, Alois, Reklamekleber, Fortstraße 34a
— Stephan, Anschläger, Schmidtstr. 7
Waniek, Alfons, Grubenarb., Hochgesandtstraße 25
— Alois, Kesselschmied, Paulstraße 7
— Ernst, Schlosser, Kronprinzenstr. 522
— Franz, Masch.-Wärter, Barbarastr. 5
— Franziska, Witwe, Haldenstraße 3
— Johann, Häuer, Kronprinzenstr. 536
— Johann, Invalide, Gustloffstraße 14
— Josef, Grubenarb., Guidostraße 3
— Josef, Grubenarb., Heinrichstraße 57
— Josef, Häuer, Lange Reihe 9
— Josef, Invalide, Knappenweg 4
— Karl, Invalide, Urbanstraße 16
— Konstantine, Bedienung, Gartenstr. 28
— Leo, Fördermann, Kronprinzenstr. 605
— & Kubitzky, Kronprinzenstraße 292
Waniek, Paul, Installateur, Raudener Straße 13
— Maria, Witwe, Hoher Weg 4
Wanitzek, Erich, Grubenarb., Kantstr. 8
— Hedw., Gastwirtin, Kronprinzenstr. 278
Wanjek, Erich, Arbeiter, Gneisenaustr. 15
— Florentine, Witwe, Paulstraße 2
— Franz, Aufseher, Tannenbergstr. 8
— Heinrich, Häuer, Reitzensteinplatz 5
— Karl, Tischlermeister, Kronprinzenstraße 279
— Paul, Schlosser, Dorotheenstraße 72
— Viktor, Grubenarb., Fiebigstraße 3
Wanjura, Günter, Steiger, Reitzensteinplatz 1
Wanke, Jos., Maurer, Kronprinzenstr. 432
— Leander, Assistenz-Arzt, Kronprinzenstraße 448
— Max, Hüttenarb., Redenstraße 6
— Richard, Büroangest., Paul-Keller-Straße 3
Wannek, Kurt, Arbeit., Dittersdorfstr. 4
— Paul, Schlosser, Guidostraße 30
— Pauline, Witwe, Schulstraße 30
Wansner, Emil, Hüttenfaktor, Hochbergstraße 15
— Ernst, Zimmermann, Bromberger Weg 20
— Karl, Schmied, Bromberger Weg 20
Wantulla, Paul, Postsekretär a. D., Kronprinzenstraße 451
— Paul, Rentner, Holwedestraße 16
Warcholik, August, Häuer, Beuthener Straße 60
— Rosa, ohne Beruf, Gründlerstraße 2
Warchollik, Agnes, Witwe, Oskar-Schlitter-Straße 7
— Julie, Witwe, Rainstraße 10
Warczok, Josef, Rentner, Guidostraße 5
— Magdalena, Witwe, Annaseegenstr. 5
Wardenga, August, Mechaniker, Wallstr. 9
— Franz, Invalide, Wasserstraße 5
— Georg, Fördermann, Ernststraße 9
— Karl, Musiker, Kunzendorfer Str. 22
Wardetzki, Klara, Witwe, Pfarrstr. 45
Warmbrunn, Helene, Witwe, Zernikerstraße 28
— Paula, Witwe, Kronprinzenstr. 210
Warmons, Anton, Maschinenwärter, Bielitzer Straße 5
Warok, Anton, Grubenassistent, Konkordia-Grubenhof
— Bernhard, Grubenarb., Annaseegenstraße 17a
— Johann, Grubenarb., Dondorfgasse 2
— Josef, Grubenarb., Schmiedebrücke 26
— Rosalie, Witwe, Mühlstraße 5
— Vinzent, Arbeiter, Rob.-Koch-Str. 2
Warsitz, Maritha, o. B., Gustloffstraße 6
Wartmann, Otto, Angest., Paulstr. 47
Wartini, Otto, Steuerinsp., Dorotheenstraße 11
Warwas, Berta, Witwe, Ernststraße 14
— Edmund, Reichsbahnoberlademeister, Alienstraße 16
— Josef, Hausbesitzer, Schmiedebrücke 10
— Konrad, Benzoldestillateur, Heinrichstraße 92
— Martha, Witwe, Schmiedebrücke 10
— Max, Hausbesitzer, Schmiedebrücke 10
— Peter, Rangieraufseher, Lindenstr. 4
— Rosalie, Witwe, Märklinstraße 9
— Theophil, Kaufmann, Kampfbahnallee 57
Warzack, Kurt, Pol.-Oberwachtmeister, Meisenweg 7
Warzecha, Agnes, o. B., Feldstraße 13
— Alfons, Brauereiarb., Stollenstr. 12
— Alfred, Arbeiter, Buntenhausenkol. 5
Warzecha, Alma, Büfettfräulein, Dorotheenstraße 82
— Anna, Witwe, Eichendorffweg 10
— Anton, Invalide, Hochgesandtstr. 21

Warzecha, Bruno, Kesselschmied, Hochgesandtstraße 23
— Eduard, Oberbahnwärter, Adolf-Deichsel-Straße 8
— Emilie, Witwe, Endersdorfer Str. 14
— Florian, Rentner, Kronprinzenstraße 21
— Franz, Hüttenarb., Rainstraße 11
— Franz, Invalide, Buntenhausen 5
— Franz, Hausbes., Humboldstraße 6
— Heinrich, Grubenarbeit., Kampfbahnallee 37
— Heinrich, Kraftfahrer, Grünstraße 1
— Johann, Arbeiter, Sperlingsweg 3
— Josef, Grubenarb., Feldstraße 13
— Josef, Invalide, Sedanstraße 23
— Josef, Zollsekretär, Zillerstraße 5
— Karl, Arbeiter, Sedanstraße 19
— Karl, Kassierer, Zeisigweg 8
— Karoline, Witwe, Pochhammerstr. 16
— Klemens, Häuer, Ackerstraße 3
— Leonhard, Aufseher, Röhrigstraße 8
— Marie, Seilbahnstraße 33
— Marie, Witwe, Sperlingsweg 3
— Martha, Arbeiterin, Lückestraße 13
— Martha, Hausangestellte, Wallstr. 4
— Max, Kraftfahrer, Kampfbahnallee 13
— Maximilian, Ankerwickler, Memeler Weg 18
— Paul, Bäckermstr, Gleiwitzer Str. 24
— Paul, Grubenarbeiter, Dorotheenstraße 61
— Paul, Maler, Nietzscheweg 6
— Paul, Grubenarb., Annaseegenstr. 8
— Pauline, Witwe, Emmastraße 23
— Pauline, Witwe, Kronprinzenstr. 462
— Peter, Maier, Weinkopfstraße 12
— Rosalie, Witwe, Kanalstraße 27
— Theodor, Grubenarb., Kronprinzenstraße 631
— Thercie, Witwe, Emmastraße 15
— Thomas, Schmied, Heinitzstraße 16
— Viktor, Rentner, Friedensstraße 20
— Wilhelm, Grubenarb., Ottiliaestr. 19
Warsitz, Alois, Zimmerer, Kantstraße 2
— Franz, Pumpenwärter, Beuthener Straße 82
Waschek, Georg, Arbeiter, Sandstraße 16
— Hedwig, Witwe, Schillingstraße 15
— Wilhelm, Häuer, Körnerstraße 11
Waschitzek, Karl, Postbeamter, Reitzensteinplatz 8
Waschka, Luise, Wandergewerbetreibende, Michaeltorplatz 5
Waschke, Erhardt, Kaufmann, Kronprinzenstraße 18
— Kurt, Schlosser, Paulstraße 29
Waskowiak, Josef, Angest., Mühlstr. 18
— Leo, Klempner, Hochgesandtstraße 29
Waslawczyk, Felix, Hilfsweichenwärter, Ludwigsglück, Achtfamilienhaus
— Paul, Füller, Am Anger 3
Wasmann, Georg, Maschinenwärter, Grünstraße 3
Wasner, Karl, Schuhmachermeister, Hatzfeldstraße 1
— Paul, Rohrleger, Lindenstraße 2
Wasser, Franz, Invalide, Moltkestr. 4
Wasserfurth, Helmut, Tischler, Kronprinzenstraße 423
— Herbert, Angest., Steinbruchstraße 2
— Paul, Rentner, Urbanstraße 131
— Werner, Tischlermstr., Stollenstr. 12
Watolla, Emanuel, Invalide, Schulstr. 14
— Paul, Rentner, Dorotheenstraße 51
— Paul, Zimmerhäuer, Luisenstraße 4
Watzlaw, Albert, Maurer, Beuthener Straße 80
— Johannes, Steiger, Auf der Höhe 18
— Richard, Häuer, Steinstraße 4
— Stephan, Arbeiter, Ziethenstraße 2
— Wilhelm, Häuer, Heinrichstraße 76
Watzlawczyk, Alfred, Grubenarbeiter, Meisenweg 35
— Eva, Witwe, Pochhammerstraße 4
— Eichard, Maschinist, Enger Weg 4a
Watzlawek, Franz, Arbeiter, Arnoldstr. 25
— Franz, Invalide, Glückaufstraße 9
— Franz, Zimmerhäuer, Kunzendorfer Straße 34
— Georg, Grubenarb., Kantstraße 13
— Pauline, Witwe, Dissarsstraße 10
Watzlawik, August, Vorputzer, Vogelweide 8
— Eleonore, Ehefrau, Dietrich-Eckart-Straße 2
— Emil, Arbeiter, Kronprinzenstr. 532
— Johann, Güterbodenarbeiter, Adolf-Deichsel-Straße 6
— Josef, Hüttenarbeiter, Werderstr. 30
— Katharina, Witwe, Lerchenweg 7
— Konrad, Arbeiter, Heinrichstraße 88
— Max, Gießereiarbeiter, Haldenstr. 3
— Paul, Kutscher, Hohenzollernstr. 6
Watzlawiki, Anna, Witwe, Schillingstr. 8
— Emilie, Witwe, Zerniker Straße 33
— Josef, Arbeiter, Hermannstraße 7
— Stephan, Invalide, Ottiliaestraße 7
Watzlawzik, Bernhard, Tischlermeister, Kronprinzenstraße 306
Wawulik, Janaz, Arbeiter, Raudener Straße 36
Wawersia, Marie, Witwe, Kronprinzenstraße 430
— Walter, Schneidermeister, Kronprinzenstraße 430
— Paul, Lehrer, Dietrich-Eckart-Str. 4
Wawoczno, Anton, Invalide, Bülowstr. 2
— Emil, Schlosser, Hultschiner Weg 19
— Florentine, o. B., Guidostraße 19
— Franz, Häuer, Joh.-Palm-Straße 22
— Hermann, Grubenarb., Kampfbahnallee 59
— Johann, Arbeiter, Kampfbahnallee, Parzelle 245
— Klara, o. B., Gartenstraße 31
— Konrad, Schuhmacher, Laurahütter Straße 17
— Paul, Grubenarb., Am Wäldchen 9
— Pauline, Witwe, Kampfbahnallee 116
— Rosalie, Witwe, Guidostraße 37
Wawozno, Emil, Häuer, Einsiedelstr. 7
— Johann, Bergarbeiter, Adolfstraße 24
— Vinzent, Invalide, Einsiedelstraße 2
Wawrczko, Bruno, Tagearb., Großer Winkel 7
— Johann, Häuer, Tondernweg 15
— Paul, Bäckermeister, Kronprinzenstraße 457
Wawro, Edmund, Oberpostschaffner, Georgstraße 1
— Franz, Invalide, Sandstraße 22
— Johann, Nieter, Kampfbahnallee, Parzelle 123
— Karl, Grubenarbeiter, Tondernweg 5
— Sophie, Witwe, Heinrichstraße 74a
— Wilhelm, Invalide, Rösselsprung 15
Wawrok, August, Polizeioberwachtmstr., Wilhelmstraße 38
Wawrosch, Thekla, Witwe, Grenzstraße 7a
Wawrowchik, Alois, Maschinist, Teichstr. 16
— August, Invalide, Hatzfeldstraße 9
Wawroschek, Konrad, Arb., Matthiasstr. 15
— Paul, Monteur, Hatzfeldstraße 9
— Josepha, o. B., Paulstraße 40
Wawrziczek, Franz, Polizeihauptwachtmeister, Abstimmungsstraße 10
— Klara, o. B., Abstimmungsstraße 10
Wawrzik, Franz, Maschinensteller, Saarlandstraße 22
— Georg, Lehrhäuer, Annaseegenstr. 12
— Hermann, Hausmeister, Peter-Paul-Platz 2
— Johann, Inval., Kronprinzenstr. 204
Wawrzik, Josef, Werkmeister, Wallstr. 7
— Karl, Fleischer, Guidostraße 23
— Karl, Kranführer, Haldenstraße 12
— Karl, Monteur, Friedhofstraße 1
— Maximilian, Werkzeugschlosser, Am grünen Eck 4
— Paul, Hüttenarb., Hochgesandtstraße 6
— Paul, Invalide, Am grünen Eck 4
— Wilhelm, Presser, Wallstraße 7
Wawrzinek, Albert, Hüttenarbeiter, Werderstraße 16
— Alfred, Arb., Adolf-Deichsel-Str. 25
— Alois, Tischler, Werderstraße 16
— Anastasia, Witwe, Kronprinzenstr. 208 straße 208
— Anna, Witwe, Alsenstraße 1
— Franz, Rentner, Guidostraße 37
— Joh., Grubenarb., Beuthener Str. 53
— Johann, Invalide, Zerniker Str. 2
— Johann, Schmied, Werderstraße 29
— Julius, Lehrer, Hüttenstraße 1
— Maria, Putzmacherin, Bismarckstr. 2
— Pauline, Witwe, Bahnstraße 2
— Rosalie, Rentnerin, Körnerstraße 1
— Stanislaus, Invalide, Kronprinzenstraße 481
Wawrznitzek, Paul, Elektriker, Emmastraße 27
Wawrzok, Rudolf, Werkmeister, Florianstraße 26
Wawrzyniak, Elisabeth, Nietzscheweg 5
— Josef, Förderman, Schöffenweg 13
— Konrad, Grubenarb., Schillingstr. 1
— Paul, Tagearbeiter, Konradstraße 3
Waszlawczyk, Leo, Heizer, Pochhammerstraße 4
— Peter, Arbeiter, Vinzentstraße 1
Waszlawiki, Andreas, Invalide, Havellenstraße 9
Wczak, Robert, Arbeiter, Weinkopfstr. 8
Wczasek, Barbara, Witwe, Uferstraße 1
— Ewald, Maschinist, Hochgesandstr. 9
Webener, Friedrich, Studienrat, Parisiusstraße 10
Weber, Alfred, Arbeiter, Kronprinzenstraße 26
— Anna, o. B., Kronprinzenstraße 434
— Emanuel, Grubenarb., Peter-Paul-Straße 1
— Franziska, Witwe, Wiesenstraße 5
— Fritz, Grubenarb., Guidostraße 22
— Gerhard, Bankbeamter, Parisiusstr. 3
— Gregor, Häuer, Kronprinzenstr. 434
— Hermann, Arbeiter, Schmidtstraße 12
— Jakob, Arbeiter, Holwedestraße 9
— Karl, Geschäftsführer, Seydewitzstr. 11
— Karl, Grubenarb., Seilbahnstraße 65
— Karl, Invalide, Friedensstraße 4
— Karoline, Witwe, Kronprinzenstr. 434
— Magdalene, o. B., Hober Weg 1
— Max, Grubenarb., Friedhofstraße 13
— Meta, Witwe, Gustav-Freytag-Str. 28
— Michael, Rentner, Friedrichstraße 10
— Paul, Pensionär, Schmidtstraße 6a
— Peter, Grubenarb., Winklerstraße 9
Webs, Alfred, Dreher, Beuthener Str. 76
— August, Grubenarb., Konradstraße 1
— Eduard, Dreher, Beuthener Str. 76
— Emanuel, Ing., Gerichtsstraße 8
— Karl, Invalide, Beuthener Straße 84
— Josef, Invalide, Märklinstraße 5
Weckenberger, Edeltrud, Ehefrau, Guidostraße 10
Weczerek, Georg, Maler, Schulstraße 34
— Marie, o. B., Schechestraße 1
Wedekind, Alfred, Förderman, Friedrichstraße 18
— Ewald, Obsthändler, Lessingstraße 5
— Franz, Fuhrbetrieb, Schlageterstr. 7
— Karl, Aufseher, Dorfstraße 30
— Peter, Invalide, Fleischerweg 2
Wedes, Richard, Musiker, Viktoriastr. 8

Weese, Julius, Rektor, Dorotheenstr. 36
Wegemund, Wilhelm, Schlosser, Annastraße 19
Wegemann, Günter, Reichsbahnassistent, Kampfbahnallee 63
Wegener, Egon, Filialleiter, Jeenelstr. 6
Wegner, Franz, Grubenarb., Moltkestr. 19
Wehe, Sophie, Witwe, Adolfstraße 11
Wehling Dr., Friedrich, Dr.-Ingenieur, Sendewitzstraße 6
Wehner, Martin, Angest., Jeenelstr. 4
Wehowski, Alfons, Arbeit., Nietzscheweg 1
Wehowski, Franz, Invalide, Kantstr. 22
— Kurt, Apotheker, Kronprinzenstr. 319
— Max, Kaufmann, Wilhelmstraße 32
— Oskar, Masch.-Wärter, Bergmannspfad 11
— Viktoria, Schulbereinigungsfrau, Ottiliaestraße 4
Wehowsky, Alfred, Schneider, Ziegeleiweg 4
— Josef, Rottenf., Kronprinzenstr. 311a
— Rudolf, Grubenarb., Tannenbergstr. 9
— Richard, Invalide, Tannenbergstr. 5
Weianer, Wilhelm, Bierfahrer, Wolfgangstraße 3
Weichmann, Erwin, Prokurist, Kronprinzenstraße 293
— Max, Reitzensteinplatz 1
Weichsel, Franz, Dipl.-Handelslehrer, Adolf-Hitler-Straße 51
Weicht, Hermann, Maler, Meissenweg 23
— Leopold, Rentner, Zillerstraße 2
Weida, Franz, Inv., Kronprinzenstr. 251
Weide, Oskar, Inv., Adolf-Deichsel-Str. 32
Weidemaier, Adolf, Kutscher, Endersdorfer Straße 1
Weidemann, Gustav, Königshütter Str. 5
— Gustav, Königshütter Straße 7
Weidlich, Marie, Hausbes., Adolfstr. 15
— Marie, Hausbes., Bismarckstraße 2
— Theodor, Rektor, Urbanstraße 150
Weidner, Hedwig, Witwe, Langemarckstraße 24
Weigel, Elfriede, Witwe, Kirchstraße 6
Weigelt, August, Arbeiter, Kronprinzenstraße 330
— Fritz, Stadtarbeiter, Seilbahnstr. 21
— Heinrich, Bergarbeiter, Kampfbahnallee, Parzelle 242
— Max, Pol.-Hauptwachtmeister, Siegmundstraße 39
Weigert, Johannes, Kämmereidirektor, Burchardistraße 45
— Dr., Martin, Facharzt, Kronprinzenstraße 279
Weiber, Karl, Zollassist., Plesser Str. 33
Weibrauch, Janaz, Angest., Friedensstraße 17
— Johann, Invalide, Annastraße 16
— Max, Arbeiter, Zedlitzstraße 15
— Luzie, Aufräumefrau, Zedlitzstraße 13
— Stephan, Invalide, Zedlitzstraße 18
— Theodor, Inv., Gustav-Freytag-Str. 9
Weimann, Alfr., Polizeirevieroberwachtmeister, Mühlstraße 10
— Eduard, Aufseher, Holwedestraße 10
— Willibald, Kronprinzenstraße 420
Weinau, Rob., Angest., Richthofenweg 2
Weindok, Anna, Witwe, Bitterstraße 4
Weinbrich, Margarete, Wirtschafterin, Schechestraße 4
Weiner, Friedrich, Kokereiarbeiter, Beuthener Straße 51
— Paul, Gruben-Fahrmeister, Finkenweg 33
Weinert, Anna, o. B., Hochbergstraße 5
— Paul, Inv., Kampfbahnallee, Parz. 88
Weingart, Eduard, Grubenarbeiter, Schöffenweg 1
— Emil, Grubenarbeiter, Kleiststraße 24
— Franz, Arbeiter, Wolfgangstraße 2
Weingart, Valeska, Wwe., Schöffenweg 1
Weinhold, Alfred, Grubenarb., Urbanstraße 5
— Artur, Angestellter, Wallstraße 7
— August, Grubenarb., Schulstraße 1
— Eduard, Kesselwärter, Kaiserstraße 4
— Emanuel, Bergmann, Adolf-Deichsel-Straße 21
— Ernst, Lehrer, Reitzensteinplatz 8
— Florentine, Arbeiterin, Kronprinzenstraße 449
— Franz, Fleischer, Pfarrstraße 15
— Johann, Häuer, Bismarckstraße 10
— Johann, Maurer, Bauernstraße 2
— Josef, Grubenarb., Augustastraße 9
— Josef, Invalide, Guidostraße 57
— Karl, Invalide, Kunzendorfer Str. 42
— Martha, Witwe, Guidostraße 10
— Paul, Grubenarbeiter, Guidostraße 67
— Richard, Angest., Kronprinzenstr. 365
— Robert, Fleischermstr., Fiebigstraße 1
— Robert, Robert, Kronprinzenstr. 434
— Wilhelm, Lehrhäuer, Augustastr. 9
Weinitschke, Ewald, Kaufmann, Am Terboden 2
Weinkopf, Karl, Expedient, Bülowstr. 6
Weinstein Dr., Artur, Arzt, Heinrichstr. 2
— Else, Ehefrau, Heinrichstraße 2
— Monika, Witwe, Heinrichstraße 61
Weirauch, Karl, Gärtner, Gust.-Freytag-Straße 9
— Martha, Ehefrau, Hüttenstraße 3
— Max, Vorschweißer, Borsigstraße 9
— Paul, Arbeiter, Glückaufstraße 22
Weisbrich, Emil, Pfeifenküchlermeister, Dorotheenstraße 50
— Franz, Postass., Friedensstraße 5
— Josef, Tischler, Michaelstraße 81
Weise, Elfriede, Verwalt., Wilhelmstr. 4
Weiser, Edmund, Reichsbahn-Assistent, Amselweg 17
— Elfriede, Kaufm., Adolf-Deichsel-Str. 42
— Erich, Grubenarb., Salzbrunnstr. 21
— Ernst, Fördermann, Dorfstraße 20
— Georg, Arbeiter, Gleiwitzer Str. 28
— Georg, Grubenarb., Kronprinzenstraße 607
— Gertrud, Köchin, Bielitzer Straße 4
— Hedwig, Lehrerin, Sendewitzstraße 3
— Heinrich, Hilfsgrenzbeamter, Gleiwitzer Straße 16
— Helene, Vereinigungsfr., Emmastr. 15
— Josef, Häuer, Kronprinzenstraße 518
— Karl, Fleischer, Knöniker Straße 4
— Paul, Badewärter, Dorotheenstr. 120
— Paul, Gelderheber, Blücherstraße 1
— Peter, Grubenarb., Kampfbahnallee 51
— Willy, Stadtinsp., Dorotheenstr. 48a
Weisner, Felix, Ing., Katzfeldstraße 18
Weiß, Adolf, Gewerbeoberlehrer, Alsenstraße 14
— Alfons, Kesselschmied, Kampfbahnallee, Parzelle 134
— Anton, Facharbeiter, Augustastr. 5
— Daniel, Vertreter, Schechepatz 4
— Elisabeth, Witwe, Kronprinzenstr. 260
— Ernst, Heizer, Kronprinzenstraße 434
— Erwin, Kraftwagenführer, Reitzensteinplatz 2
— Franz, Invalide, Bergmannstraße 3
— Franz, Schlosser, Reitzensteinplatz 1
— Friedrich, Zimmerhäuer, Vinzentstr. 9
— Fritz, Bergmann, Albertstraße 6
— Georg, Arbeiter, Annasegenstraße 27a
— Georg, Arbeiter, Matthiasstraße 17
— Georg, Bäckermeister, Kampfbahnallee 29
— Georg, Bergarb., Hochgesandtstraße 9
— Georg, Grubenarb., Ernststraße 1
— Gustav, Dreher, Annastraße 8
— Heinrich, Invalide, Paulstraße 39
— Johann, Invalide, Haldenstraße 3
Weiß, Johann, Rangier-Aufseher, Kronprinzenstraße 193
— Joh., Steiger, Bismarckhütter Str. 1
— Johanna, Witwe, Scherholzstraße 6
— Josef, Grubenarb., Sperlingsweg 7
— Josef, Häuer, Neuhofstraße 13
— Josef, Häuer, Sedanstraße 12
— Josef, Invalide, Märklinstraße 10
— Karl, Musiker, Königshütter Str. 1a
— Karl, Schlosser, Stollenstraße 14
— Karl, Zimmerhäuer, Friedensweg 7
— Katharina, Rentnerin, Barbarastr. 2
— Klara, Witwe, Kampfbahnallee 45
— Konstantin, Schlosser, Arnoldstr. 17
— Leopold, Schlosser, Lessingstraße 8
— Ludwig, Klavierstimmer, Peter-Paul-Straße 3
— Margarete, Witwe, Kapellenstraße 3
— Marie, o. B., Hohenzollernstraße 10
— Marie, Witwe, Friedensweg 7
— Marie, Witwe, Grünstraße 6
— Martha, o. B., Gneisenaustraße 20
— Martha, Rohproduktenhändlerin, Glückaufstraße 1
— Martin, Schausteller, Reitzensteinpl. 2
— Max, Obersteiger, Ludwigsglückgrube, Beamtenhaus III
— Oskar, Grubenarb., Neuhofstraße 19
— Paul, Arbeiter, Annasegenstraße 17a
— Paul, Grubenarbeiter, Kronprinzenstraße 194
— Paul, Grubenarb., Ottiliaestraße 1
— Paul, Tagearb., Beuthener Str. 72
— Richard, Invalide, Hoher Weg 1
— Richard, Kaufm. Beamter a. D., Abstimmungsstraße 9
— Robert, Invalide, Einsiedelstraße 10
— Robert, Reichsbahngehilfe, Dorotheenstraße 98
— Thomas, Rohrleger, Ernststraße 6
— Valerie, Witwe, Friedrichstraße 15
— Viktor, Badewärter, Märklinstraße 8
— Volkmar, Ingenieur, Reitzensteinpl. 8
— Waldemar, Arb., Lehmgrubenstr. 20
— Wilhelm, Kaufm., Teichener Str. 12
— Wilhelm, Molkereibes., Kronprinzenstraße 307
— Wilhelm, Vertreter, Werderstraße 24
Weißbeck, Richard, Häuer, Sedanstraße 4
Weißberger, Oskar, Kronprinzenstr. 266
Weißbrich, Georg, Invalide, Dorfstr. 34
— Hans, Masch.-Wärter, Kronprinzenstraße 603
Weißbrodt, Adolf, Uhrmacher, Schechestraße 9
Weißenberg, Artur, Holzkaufmann, Dorotheenstraße 14a
Weißgerber, Philipp, Kriminalkommissar, Sendewitzstraße 5
Weißmann, Artur, Häuer, Kleiststraße 18
— Emanuel, Arbeiter, Reitzensteinpl. 2a
Welder, Emil, Arbeiter, Emmastraße 18
Weleda, Johann, Förderm., Paulstr. 17
— Richard, Arbeiter, Wilhelmsplatz 10
Welke, Alfred, Plätt- und Waschanstalt, Bielitzer Straße 7
— Viktor, Elektriker, Eisenhammerstr. 4
— Walter, Arbeiter, Knurower Str. 9
Wellhöner, Wilhelm, Einsatzleiter, Kronprinzenstraße 355
Weltike, Helmut, Kassierer, Viktoriastr. 5a
Welsch, Friedrich, Hauptmann a. D., Friedensstraße 3
Welzel, Irmgard, o. B., Wilhelmstr. 55
— Julius, Hüttenmstr., Kronprinzenstraße 228
— Karl, Arbeiter, Heinrichstraße 55a
Wemmer, Engelbert, Schriftsetzer, Baumannstraße 30
— Georg, Arbeiter, Alsenstraße 7
— Gerhard, Arb., Peter-Paul-Straße 13
— Leo, Bote, Kronprinzenstraße 241

Wemmer, Maria, o. B., Baumannstr. 30
Wende, Otto, Bäckermeister, Eintrachtstraße 3
— Otto, Bäckermstr., Kronprinzenstr. 546
— Hans, Postinsp., Gerichtsstraße 24
— Paul, Fördermann, Meisenweg 49
Wendel, Otto, Grubenarbeiter, Salzbrunnstraße 47
Wendland, Karl, Maschinen-Schlosser, Kattowitzer Straße 21
— Marie, Witwe, Lückestraße 5
— Paul, Bäcker, Joh.-Vogel-Straße 8
Wendler, Andreas, Invalide, Kampfbahnallee, Parzelle 145
— Emanuel, Schmelzmeister, Märklinstraße 6
— Martha, Witwe, Saarlandstraße 14
— Max, Arbeiter, Matthiasstraße 16
— Paul, Polizeihauptwachtmstr., Kronprinzenstraße 571
Wendt, Konrad, Steiger, Kanalstraße 8c
Wendzik, Gustav, Arbeiter, Lückestraße 9
Wengerek, Pauline, Witwe, Ottiliaestr. 11
— Eduard, Grubenarb., Krugstraße 20
Wengierek, Alfons, Kraftwagenführer, Seilbahnstraße 67
— August, Steinsetzer, Gustloffstraße 6
— Eduard, Fleischermeister, Heinrichstraße 47c
— Helene, o. B., Dorotheenstraße 94
— Johann, Hausbesitzer, Hindenburgstraße 18
— Katharina, Witwe, Bergstraße 2
— Marie, Frau, Scheckestraße 8
— Oskar, Uhrmacher, Gustloffstraße 6
Wenglarczyk, Max, Wagenbauer, Kronprinzenstraße 268
Wenglorz, Alfred, Steiger-Stellvertr., Parkstraße 33
— Edmund, Junker, Michaelstraße 12b
— Eduard, Invalide, Winklerstraße 2
— Johann, Bahnh.-Schaffner, Adolf-Teichiel-Straße 22
— Mebardus, Invalide, Friedrich-Wilhelmstraße 9
— Viktor, Invalide, Michaelstraße 12b
Wengrzik, Alfons, Arbeit., Tannenbergstraße 41
— Alfons, Häuer, Krugstraße 2
— Alois, Grubenarb., Dorfstraße 50
— Anna, Witwe, Oskar-Schlitter-Str. 1
— Emanuel, Inval., Bergmannsdfad 16
— Emil, Fabrikarbeiter, Rybniker Str. 5
— Franz, Arbeiter, Schlachthofstraße 6
— Georg, o. B., Siedlung v. 4. Juli 24a
— Günter, Häuer, Kleiststraße 20
— Hedwig, Witwe, Gust.-Freytag-Str. 3
— Heinrich, Schlosser, Schlageterstr. 13
— Ignaz, Pensionär, Kleiststraße 4
— Johann, Invalide, Zerniker Str. 29
— Josef, Invalide, Krugstraße 3
— Julie, Witwe, Kronprinzenstraße 482
— Karl, Invalide, Steiler Weg 4
— Karl, Maschinenwärter, Bergmannsstraße 3
— Karl, Rechnungsführer, Hopfenbuschstraße 20
— Karl, Tagearbeiter, Friedrichstraße 12
— Coelestine, Witwe, Wilhelmstraße 25
— Marie, Rentnerin, Siechenhaus im Park der D. H.
— Robert, Grubenarb., Bauernstraße 21
— Rosalie, Witwe, Schulstraße 18
— Rudolf, Bürroassistent, Gustloffstr. 8
— Susanna, Witwe, Lückestraße 14
— Theodor, Pensionär, Kleiststraße 5
— Wilhelm, Angestellter, Guidostraße 6
Wengrzinek, Emma, Witwe, Pochhammerstraße 2
Wenniger, Karl, Masch.-Wärt., Pfarrstr. 43
— Leopold, Zimmerh., Annastraße 20
— Susanne, Rentn., Beuthener Str. 95
Wenske, Alfr., Grubenarb., Nietzscheweg 2
— Helene, Gemeindesekretärin, Steinstraße 7
— Leo, Arbeiter, Laurahütter Straße 9
— Paul, Bergmann, Barbarastraße 20a
— Wilhelm, Platzmeister a. D., Fortbildungsschule im Park der D. H.
Wenzel, Albert, Invalide, Kanalstraße 14
— Alois, Grubenarb., Kanalstraße 14
Wenzel, Anna, Ehefrau, Pochhammerstraße 15
— Anna, Witwe, Oskar-Schlitter-Str. 1
— Anton, Straßenbahnführer, Kronprinzenstraße 8
— Edith, Witwe, Dorotheenstraße 91
— Franz, Former, Alsenstraße 2
— Franz, Grubenarbeiter, Matthiasstr. 9
— Gottlieb, Invalide, Schillingstr. 10
— Hermann, Aufseher, Paulstraße 51
— Joh., Ofensetzer, Laurahütter Str. 9
— Karl, Arbeiter, Koloniestraße 14
— Karl, Häuer, Schöffenweg 1
— Karl, Lehrer, Dorotheenstraße 33
— Maria, Witwe, Wilhelmstraße 53
— Matthäus, Invalide, Wilhelmstr. 47
— Nikolaus, Grubenarb., Kanalstraße 14
— Paul, Kaufmann, Jeenelstraße 1
— Richard, Markenkontrolleur a. D., Kampfbahnallee, Parzelle 148
— Thomas, Lehrer, Luisenstraße 13
— Wilhelm, Justizassistent, Blücherstr. 3
Wenzke, Anna, Rentnerin, Doktorhaus im Park der D. H.
— Karl, Bürogehilfe, Kleinkinderschule, im Park der D. H.
— Karl, Kraftfahrer, Memeler Weg 27
— Max, Elektriker, Werderstraße 19
Werdin, Franz, Grubenarb., Dittersdorfstraße 18
Werk, Fritz, Baumeister, Bielitzer Str. 15
Werlich, Ignaz, Maler, Fluristraße 6
Wermbter, Theodor, Berginspektor, Beuthener Straße 127
Werner, Alfons, Häuer, Zechenstraße 9
— Alfred, Arbeiter, Kantstraße 28
— Alfred, Häuer, Humboldtstraße 3
— Anna, Aufräumefrau, Gustav-Freytag-Straße 2
— Anna, Witwe, Kirchstraße 1
— Anton, Schmied, Abstimmungsstr. 41
— Artur, Obersteiger, Königshütter Str. 2
— August, Invalide, Guidostraße 5
— Emil, Arbeiter, Am Wäldchen 9
— Emil, Angestellter, Hardenbergweg 4
— Erhard, Masch.-Steiger, Annaiegenstraße 4
— Erich, Grubenarb., Endersdorfer Straße 6
— Frida, Fachlehrerin, Neue Dorotheenstraße 7
— Georg, Elektrotechniker, Wallstraße 9
— Georg, Kinderarzt, Annabergstr. 1
— Gertrud, Witwe, Kleiststraße 17
— Hans, Rentner, Gerhard-Wagner-Weg 42
— Hans, Wagenmeister, Kronprinzenstraße 7
— Heinrich, Grubenarb., Bahnstraße 2
— Helmut, Prokurist, Michaeltorpl. 4
— Johann, Drahthärter, Roonstraße 2
— Karl, Angestellter, Auf der Höhe 2
— Karl, Elektro-Monteur, Werderstr. 1a
— Karl, Grubenarb., Gneisenaustraße 24
— Karl, Häuer, Hohenzollernstraße 2
— Konrad, Rechn.-Revisor a. D., Dietrich-Eckart-Straße 13
— Luzie, Rentnerin, Liebigstraße 4
— Max, Invalide, Ottiliaestraße 13
— Max, Mechaniker, Paulstraße 39
— Maximilian, Gewerberoberlehrer, Friedensstraße 25
— Oswald, Grubenarb., Am Anger 3
Werner, Otto, Grubenarb., Haldenstr. 3
— Otto, Musiker, Gneisenaustraße 14
— Paul, Grubenarbeiter, Oskar-Schlitter-Straße 20
— Paul, Grubenschweißer, Finkenweg 15
— Paul, Steigerstellvertreter, Beuthener Straße 111
— Paul, Seilbahnstraße 71
— Richard, Fördermasch., Friesenweg 26
— Richard, Grubenarb., Kantstraße 2
— Roman, Polizeirevieroberwachtmeister, Jahnstraße 12
— Stanislaus, Hüttenarbeiter, Emmystraße 23
— Dr., Walter, Zahnarzt, Kronprinzenstraße 287
— Wilhelm, Bauarbeiter, Baumannstr. 23
— Wilhelm, Dreher, Pfarrstraße 13
— Wilhelm, Grubenarb., Gr. Winkel 7
Wernicke, Willi, Fördermann, Dorotheenstraße 63
Wersch, Karl, Lehrer, Dorotheenstraße 45
— Werner, Lehrer, Kronprinzenstr. 260
Weschke, Otto, Montageinspektor, Halbenstraße 13
Wesselowski, Elisabeth, Witwe, Dorotheenstraße 71
Wesoly, Konrad, Grubenarb., Kronprinzenstraße 413
— Paul, Invalide, Hermannschacht
Wessel, Sigurd, Photograph, Kronprinzenstraße 311
Wesselek, Wilhelm, Invalide, Knurower Straße 51
Wesselski, Wilhelm, Bauarbeiter, Hardenbergweg 21
Wesseln, Josef, Arbeit., Raudener Str. 70
— Karl, Invalide, Barbarastraße 20a
— Marie, o. B., Paulstraße 50
— Wilhelm, Grubenarb., Uferstraße 6
Wessolly, Gustav, Eisendreher, Gneisenaustraße 35
— Gustav, Hüttenarbeiter, Redenstraße 6
Wessolonski, Emil, Grubenarb., Guidostraße 42
Wessolowski, Gerhard, Grubenarbeiter, Knappenweg 4
Wessoly, Elisabeth, Witwe, Bahnstraße 2
— Ewald, Grubenarb., Kantstraße 20
— Georg, Fleischermstr., Michaelstraße 9c
— Josef, Schulhausverwalter, Friedrich-Wilhelm-Straße 13
— Konrad, Schlosser, Kronprinzenstr. 228
— Paul, Invalide, Dorotheenstraße 82
— Walter, Schmied, Hüttenstraße 1
Westertowski, Paul, Arbeiter, Reitzensteinplatz 3
Westphal, Paul, Gasmeister, Saarlandstraße 9
Wetzel, Gustav, Vekturant, Guidostraße 28
— Klara, Witwe, Pfarrstraße 13
Wewior, Alois, Schlosser, Dittersdorfstraße 11
— Anna, Rentnerin, Kampfbahnallee 63
— Bernhard, Arbeiter, Schulstraße 32
— Marie, Witwe, Paulstraße 51
— Valentin, Grubenarb., Guidostraße 49
— Viktor, Grubenarb., Holwedestraße 18
Wiaterek, Alois, Grubenarb., Bunter Hof 24
— Anton, Arbeiter, Mühlstraße 19
— Emanuel, Invalide, Großer Winkel 5
— Florentine, Witwe, Borsigstraße 7
— Franziska, Witwe, Einsiedelstraße 2
— Johann, Häuer, Märklinstraße 3
— Josef, Elektriker, Borsigstraße 9
— Josef, Grubenarb., Salzbrunnstr. 53a
— Karl, Invalide, Borsigstraße 9
— Peter, Häuer, Guidostraße 20
— Raimund, Tagearbeiter, Gr. Winkel 5
— Theodor, Häuer, Borsigstraße 7

Wiatowski, Josef, Grubenarb., Bischofstraße 7
Wich, Johann, Invalide, Hochbergstr. 15
Wichary, Adolf, Montagemeister, Kronprinzenstraße 166
— Alfons, Monteur, Glückaufstraße 25
— Alfred, Schmied, Kronprinzenstr. 567
— Helene, o. B., Kronprinzenstraße 166
— Ludwig, Arbeiter, Kronprinzenstr. 166
— Martha, Witwe, Heinrichstraße 66
— Max, Straßenkehrer, Dohlenweg 38
— Nikolaus, Invalide, Dondergasse 6
Wichrosch, Josef, Grubenarbeiter, Pestalozzistraße 7a
Wicher, Emil, Pförtner, Beuthener Str. 56
— Johann, Schmied, Posener Weg 32
— Paul, Grubenarb., Kronprinzenstr. 104
Wichmann, Alois, Zahnarzt, Beuthener Straße 28
— Erich, Hauptmann der Schutzpolizei, Kronprinzenstraße 28
— Johann, Studienrat, Adolf-Hitler-Straße 69
Wichniarz, Georg, Grubenarb., Gustloffstraße 12
— Josef, Vorarbeiter, Grünstraße 10
— Katharina, Witwe, Gustloffstraße 12
Wiskotsch, Willibald, Büroangestellter, Gneisener Weg 6
Wicisok, Emanuel, Schmied, Riethenstr. 4
Wicisok, Emil, Fördermaschinist, Delbrückschächte.
Wiczok, Peter, Grubenarb., Kaiserstr. 16
Wid, Franz, Arbeiter, Saarlandstraße 16
Widawski, Adolf, Inv., Johannes-Vogel-Straße 1
Widawski, Franz, Buchhalt., Lerchenweg 16
— Josef, Buchhalter, Schwalbenweg 9
— Theophil, Invalide, Endersdorfer Straße 6
Widenic, Alfons, Treber, Kaiserstraße 9
— Paul, Invalide, Dorfstraße 39
— Raimund, Beifahr., Hovianbuschstr. 13
— Theodor, Invalide, Schulstraße 22
Widera, Adolf, Rentner, Schönwälder Straße 49
— Alexander, Bergmann, Torfstraße 47
— Alfons, Lehrer, Dorotheenstraße 34
— Alois, Treber, Beuthener Straße 15
— Alois, Grubenarb., Zerniker Str. 21
— Anna, Hausbes., Kronprinzenstr. 60a
— Anna, Rentnerin, Konkordiastraße 2
— Anastasia, Witwe, Heinrichstraße 76
— Anton, Maschinist, Schmidtstraße 12
— August, Materialausgeber, Beuthener Straße 56
— August, Maurer, Kunzendorfer Str. 23
— August, Hausbes., Kunzendorf. Str. 35
— Elisabeth, Witwe, Bergmannspfad 24
— Emil, Telephonist, Borsigstraße 7
— Eduard, Expedient, Augustastraße 11
— Erich, Bergarbeiter, Gustloffstr. 10a
— Ernst, Grubenarbeiter, Am Bach 3
— Florian, Pumpenwärter, Bauernstr. 35
— Franz, Grubenarb., Am Bach 1
— Franz, Grubenarb., Dittersdorfstr. 17
— Franz, Grubenarb., Klausberger Str. 6
— Franz, Häuer, Dittersdorfstraße 1
— Franz, Invalide, Wallstraße 11
— Franziska, Rentnerin, Teichstraße 45a
— Georg, Aufseher, Konradstraße 11
— Georg, Grubenarbeiter, Bauernstr. 13
— Georg, Schlosser, Märklinstraße 3
— Gerhard, Schneider, Rob.-Koch-Str. 2
— Hedwig, Aufwärterin, Gartenstraße 5
— Hedwig, Witwe, Am Bach 1
— Heinrich, Arbeit., Schönwälder Str. 49
— Helene, Stenotypistin, Beuthener Straße 67
— Hermann, Grubenarb., Georgstraße 3
— Hermann, Pensionär, Oskar-Schlitter-Straße 6
Widera, Johann, Förderm., Nikolaier Straße 6
— Johann, Invalide, Heinrichstraße 84
— Johann, Invalide, Nietzscheweg 5
— Johann, Maler, Heinrichstraße 65
— Johann, Schweißer, Alsenstraße 2
— Johann, Verwieger, Schillingstraße 10
— Johanna, Witwe, Ackerstraße 3
— Johanna, Witwe, Halbenstraße 5
— Johanna, Witwe, Kronprinzenstr. 611
— Josef, Anstreicher, Paulstraße 26
— Josef, Arbeiter, Adolf-Deichsel-Str. 35
— Josef, Grubenarb., Thorner Weg 17
— Josef, Tagearbeiter, Einsiedelstraße 21
— Josef, Zimmerling, Hochgesandtstr. 3
— Julie, Arbeiterin, Werkstraße 11
— Karl, Büroassistent, Schillingstraße 3
— Karl, Invalide, Märklinstraße 13
— Karl, Monteur, Kantstraße 2
— Karoline, Rentnerin, Kronprinzenstraße 187
— Klara, Witwe, Bischofstraße 3
— Konrad, Häuer, Kronprinzenstr. 546
— Leopold, Grubenarb., Gerh.-Wagner-Weg 34
— Ludwig, Grubenarbeiter, Guidostraße 20
— Ludwig, Grubenarbeit., Schillingstr. 10
— Marie, Ehefrau, Am Bach 2
— Marie, Ehefr., Johann-Vogel-Str. 13
— Marie, Händerin, Jahnstraße 8
— Marie, Pensionärin, Kronprinzenstraße 311
— Marie, Rentnerin, Teichstraße 64
— Martha, Witwe, Paulstraße 60
— Max, Angestellter, Nietzscheweg 5
— Max, Rentner, Gartenstraße 34
— Michael, Geflügelhändler, Schmidtstraße 22
— Nikolaus, Inv., Kunzendorfer Str. 35
— Norbert, Invalide, Gründlerstraße 5
— Paul, Arbeiter, Konradstraße 15
— Paul, Grubenarbeiter, Guidostraße 36
— Paul, Häuer, Pochhammerstraße 22
— Paul, Invalide, Beuthener Straße 19
— Paul, Tagearbeiter, Borsigstraße 4
— Peter, Invalide, Heinrichstraße 65
— Philipp, Bauarbeiter, Teichstraße 45a
— Richard, Arbeiter, Dittersdorfstraße 2
— Robert, Grubenarb., Beuthener Str. 29
— Robert, Grubenarb., Damaschkestr. 19
— Rob., Grubenarb., Kronprinzenstr. 60
— Stephan, Grubenarb., Kunzendorfer Straße 29
— Stephan, Elektroschw., Annastr. 14
— Theophil, Inval., Kronprinzenstr. 554
— Thekla, Witwe, Annastraße 9
— Theodor, Speditionsassistent, Hohenlinder Weg 5
— Valentin, Invalide, Bahnstraße 4
— Viktor, Häuer, Küttenweg 18
— Viktor, Angestellter, Bischofstraße 3
— Viktor, Schlosser, Beuthener Str. 87
— Viktor, Schlosser, Körnerstraße 3
— Walter, Großhändl., Reichsbankstr. 1a
— Wilhelm, Grubenarbeiter, Johannes-Vogel-Straße 24
— Wilhelm, Grubenarb., Kunzendorfer Straße 18
— Wilhelm, Grubenarb., Teichstraße 30
— Wilhelm, Invalide, Röbrigstraße 4
Widetzki, Ferdinand, Grubenarbeiter, Schmiedebrücke 30
— Theodor, Invalide, Kronprinzenstr. 334
Widliczek, Ewald, Maschinist, Dittersdorfstraße 13
Widlitzek, Edward, Pensionär, Pfarrstr. 49
— Valentin, Maler, Kaiserstraße 9
— Wilhelm, Maler, Adolfstraße 37
Wiblok, Andreas, Eisenbahnbeamter, Bergwerkstraße 7
— Heinrich, Bäcker, Dorotheenstraße 90
— Michael, Weichenwärt., Bergwerkstr. 7
Widrinski, Johann, Pensionär, Redenstr. 5
Widuch, Adalbert, Reichsbahninspektor, Kunzendorfer Straße 2
— Franz, Maler, Paulstraße 45
— Johann, Grubenarb., Dittersdorfstr. 7
— Johann, Invalide, Gneisenaustraße 29
— Johann, Invalide, Sedanstraße 6
— Johann, Schlosser, Kunzendorf. Str. 52
— Karoline, o. B., Kronprinzenstraße 623
— Theodor, Invalide, Am Wäldchen 12
— Wilhelm, Oberhäuer, Makoschauer Straße 18
— Wilhelm, Schlosser, Finkenweg 17
Widulski, Sophie, o. B., Beuthener Str. 88
— Walter, Heizer, Hedwigstraße 2
Wiecha, Felix, Anschläger, Kronprinzenstraße 603
— Josef, Arbeiter, Gneisenaustraße 19
— Josef, Arbeiter, Pestalozzistraße 8
— Paul, Bergmann, Eintrachtstraße 1
— Paul, Bäckermeister, Beuthener Str. 38
Wiechary, Paul, Koksarbeiter, Saarlandstraße 22
Wiechnitzek, Emil, Arbeiter, Salzbrunnstraße 22
Wiechoczek, Hyazinth, Invalide, Beuthener Straße 42
— Richard, Buchhalter, Ziegeleiweg 4
Wiechotzek, Thomas, Inv., Blücherstr. 3
Wiechulla, Albert, Fleischermeister, Wolfgangstraße 3
— Janaz, Tischler, Teichener Straße 20
— Thomas, Bäckermeister, Augustastraße 1
Wieck, Karl, Schlosser, Beuthener Str. 65
— Richard, Angest., Schillingstraße 11
Wieczorek, Adolf, Stallwächter, Kunzendorfer Straße 44
— Adolf, Tischler, Bahnhofstraße 7
— Adolf, Tischler, Gneisenaustraße 13
— Agnes, o. B., Siedlung v. 4. Juli 24c
— Agnes, Witwe, Grüner Weg 1
— Alfred, Bergmann, Kronprinzenstr. 409
— Alfred, Straßenbahnschaffner, Am Anger 19
— Andreas, Inval., Kronprinzenstr. 484
— Andreas, Stadtoberinspektor, Dorotheenstraße 30
— Anna, o. B., Knappenweg 10
— Anna, Witwe, Kronprinzenstraße 4
— Anna, Witwe, Matthiasstraße 9
— Anna, Witwe, Röbrigstraße 2
— Anastasia, Ehefr., Joh.-Vogel-Str. 14
— Anton, Elektroschweißer, Kleiststr. 6
— Anton, Invalide, Scharnhorststr. 5
— August, Ankerwickler, Auf der Höhe 22
— August, Arbeiter, Schmidtstraße 21
— August, Maurer, Klingestraße 3
— August, Schuhmacher, Kronprinzenstraße 156
— August, Angest., Beuthener Straße 45
— Bernhard, Häuer, Bauernstraße 6
— Edmund, Glaser, Kronprinzenstr. 228
— Eduard, Grubenarbeiter, Goethestr. 29
— Emil, Grubenarbeiter, Räuschstr. 2
— Erich, Grubenarb., Röbrigstraße 8
— Erich, Grubenarbeiter, Werderstr. 1
— Ewald, Buchhalter, Kaiserstraße 7
— Ewald, Kontorist, Hardenbergweg 10
— Felix, Arb., Oskar-Schlitter-Str. 10
— Felix, Eisendreher, Uferstraße 5
— Felix, Fördermaschinist, Lerchenweg 17
— Florentine, Witwe, Friedhofstraße 11
— Florian, Stallmann, Kronprinzenstraße 834
— Franz, Benzol-Destillat., Zeblitzstr. 2
— Franz, Fleischermstr., Gieschestraße 10
— Franz, Häuer, Humboldstraße 3
— Franz, Invalide, Borsigstraße 15
— Franz, Tischler, Am Anger 11
— Franziska, o. B., Enger Weg 4d
— Franziska, Witwe, Laurahütter Str. 18

Wieczorek, Friedrich, Schulhausverwalter, Beuthener Straße 94
— Georg, Kaufmann, Paulstraße 23
— Gerhard, Schlosser, Kantstraße 2
— Gertrud, Aufräumefrau, Kronprinzenstraße 398
— Gertrud, o. B., Heinrichstraße 16
— Gertrud, o. B., Heinrichstraße 66a
— Gertrud, Witwe, Teichener Str. 9
— Hedwig, Witwe, Kronprinzenstr. 548
— Hedwig, Witwe, Saarlandstraße 14
— Heinrich, Grubenarb., Gust.-Freytag-Straße 16
— Heinrich, Grubenarb., Kantstraße 8
— Heinrich, Grubenarb., Wiesenstraße 3
— Heinrich, Kriminalassistent, Kampfbahnallee 24
— Heinrich, Obersekretär, Adolfstr. 14
— Hermann, Endersdorfer Straße 17
— Johann, Arb., Oskar-Schlitter-Str. 5
— Johann, Arbeiter, Zerniker Str. 20
— Johann, Treber, Kronprinzenstr. 570
— Johann, Elektromonteur, Matthiasstraße 9
— Johann, Füller, Wasserstraße 5
— Johann, Pensionär, Ernststraße 8
— Johann, Pförtner, Baumannstr. 5
— Johanna, Schneiderin, Kampfbahnallee Parzelle 112
— Johanna, Witwe, Flurstraße 1
— Josef, Arbeiter, Gustav-Freytag-Str. 3
— Josef, Füller, Kronprinzenstraße 331
— Josef, Invalide, Zimmerplatz 2
— Josef, Malermstr., Schlageterstr. 5
— Josef, Pensionär, Friedensstraße 13
— Josef, Schmied, Seilbahnstraße 51
— Josepha, Witwe, Kronprinzenstr. 477
— Karl, Elektro-Schweißer, Friedhofstraße 2a
— Karl, Grubenarbeiter, Bischofstr. 53
— Karl, Schlosser, Guidostraße 17
— Karl, Tagearbeiter, Annastraße 1
— Katharina, Witwe, Endersdorfer Straße 2
— Klara, o. B., Beuthener Straße 78
— Konrad, Grubenarb., Kaiserstraße 16
— Konstantin, Invalide, Paulstraße 29
— Konstantin, Invalide, Schöffenweg 4
— Konstantin, Invalide, Sedanstraße 4
— Konstantin, o. B., Redenstraße 5
— Leo, Musiker, Teichener Straße 5
— Ludwig, Invalide, Salzbrunnstr. 10
— Marianne, o. B., Kaiserstraße 28
— Marie, o. B., Hochbergstraße 7
— Marie, o. B., Kronprinzenstraße 253
— Marie, Verkäuf., Kronprinzenstr. 315
— Marie, Witwe, Bismarckhütter Str. 18
— Marie, Witwe, Kunzendorfer Str. 28
— Marie, Witwe, Röhrigstraße 20
— Marie, Witwe, Tannenbergstraße 11
— Martha, Schneiderin, Beuthener Straße 35
— Martha, Witwe, Bauernstraße 53
— Martha, Witwe, Lessingstraße 6
— Max, Buchhändler, Kattowitzer Str. 11
— Max, Grubenarb., Dohlenweg 70
— Max, Angestellter, Barbarastraße 8
— Michael, Invalide, Hermannschacht
— Olga, Lehrerin, Annaberastraße 17
— Olga, o. B., Seilbahnstraße 31
— Otto, Grubenarb., Guidostraße 1b
— Paul, Grubenarbeiter, Beuthener Straße 1
— Paul, Hilfsanschläger, Borsigstraße 16
— Paul, Invalide, Hochgesandtstraße 10
— Paul, Invalide, Kronprinzenstr. 555
— Paul, Invalide, Matthiasstraße 9
— Paul, Labeschaffner, Zerniker Str. 21
— Paul, Schlosser, Körnerstraße 10
— Paul, Zimmermann, Cäcilienstraße 5
— Paula, Witwe, Kronprinzenstr. 386
— Peter, Terazzo-Leger, Lichter Hag 7
Wieczorek, Richard, Grubenarbeiter, Wolfgangstraße 3
— Richard, Kraftwagenführ., Wasserturm
— Roman, Berufsfeuerwehrmann, Dorotheenstraße 58
— Roman, Grubenarb., Borsigstraße 1
— Rosalie, o. B., Kronprinzenstraße 409
— Rudolf, Häuer, Rawitscher Weg 3
— Rudolf, Hilfsmonteur, Baumannstr. 40
— Simon, Häuer, Guidostraße 39
— Simon, Invalide, Guidostraße 17
— Sophie, Witwe, Alsenstraße 2
— Stanislaus, Grubenarb., Dittersdorfstraße 15
— Stanislaus, Masch.-Wärter, Gneisenaustraße 23
— Stanislaus, Schneider, Körnerstr. 10
— Stephan, Glaser, Kampfbahnallee 125
— Theodor, Invalide, Bergmannspfad 10
— Theodor, Grubenarb., Kantstraße 2
— Theodor, Wächter, Barbarastraße 2
— Theophil, Grubenarb., Bauernstr. 53
— Theophil, Pensionär, Kronprinzenstraße 603
— Theophila, Witwe, Körnerstraße 10
— Therese, Kindergartenhelferin, Beuthener Straße 94
— Thomas, Pförtner, Saarlandstraße 22
— Valentin, Vorarbeiter, Gr. Winkel 1
— Viktor, Arbeiter, Stollenstraße 4
— Viktor, Elektriker u. Versicherungs-Vertreter, Oskar-Schlitter-Straße 3
— Viktor, Fördermann, Winklerstr. 20
— Viktor, Invalide, Am Anger 11
— Viktor, Pförtner, Bunzelstraße 7
— Viktor, Invalide, Wilhelmstraße 39
— Viktor, Invalide, Winklerstraße 13
— Viktoria, Rentnerin, Adolfstraße 34
— Vinzent, Rohrmeister, Dorotheenstr. 28
— Vinzent, Rangierführer, Paulstr. 29b
— Vinzent, Werkmstr., Langemarckstr. 15
— Wilhelm, Arbeiter, Solgerstraße 5
— Wilhelm, Grubenarb., Märklinstr. 7
Wieduk, Marie, Rentnerin, Parisiusstr. 7
Wiedemann, Herb., Lehrer, Kapellenstr. 3
— Viktor, Schlosser, Schmidtstraße 23
— Wilhelm, Schuhmachermstr., Tannenbergstraße 14a
Wieder, Marie, o. B., Königshütter Straße 10
Wiedera, Alois, Häuer, Pfarrstraße 78
— August, Invalide, Bischofstraße 40
— Franz, Grubenarb., Baumannstr. 25
— Georg, Grubenarb., Baumannstr. 25
— Gertrud, o. B., Baumannstraße 19
— Julie, Hausbesitzerin, Kronprinzenstraße 42
— Karl, Fördermann, Ernststraße 4
— Kaspar, Invalide, Kronprinzenstr. 42
— Paul, Grubenarb., Bischofstraße 42
— Paul, Invalide, Tannenbergstraße 26
— Richard, Masch.-Bauer, Richthofenweg 22
— Theodor, Invalide, Schmiedebrücke 11
Wiehlmann, Karl, Hausmeister, Neue Beuthener Straße 1
Wiehofsky, Gertrud, Witwe, Heinrichstraße 96
Wieja, August, Elektriker, Dorotheenstraße 83
— Emanuel, Arbeiter, Werkplatz 4
— Emil, Schlosser, Hüttenstraße 3
— Emil, Wächter, Kronprinzenstr. 332
— Max, Arbeiter, Dittersdorfstraße 8
— Viktoria, Ehefrau, Beuthener Str. 49
Wiela, Anton, Inv., Knurower Str. 45
Wieland, Mathilde, Gastwirtin, Teichstraße 51
— Paul, Photograph, Luisenstraße 1
Wielkowski, Willi, Schweißer, Barbarastraße 20a
Wieloch, Auguste, Witwe, Schillerstraße 2
Wieloch, Hedwig, Witwe, Velsenstraße 11
— Katharina, Rentnerin, Cäcilienstr. 3
— Otto, Maurermeister, Zillerstraße 23
— Robert, Rentner, Parisiusstraße 6
Wielzek, Wilhelm, Arbeiter, Gustav-Freytag-Straße 11
Wiencierz, Otto, Kaufmann, Kronprinzenstraße 219
— Bruno, Dreher, Eintrachtstraße 7
Wienckowski, Stephan, Inv., Paulstr. 44
— Stanislaus, Grubenarb., Bülowstr. 3
Wienczek, Adolf, Invalide, Bunzelstr. 7
— Hermann, Aufseher, Wiesenstraße 22
— Hugo, Invalide, Boeckeplatz 4
— Paul, Schlosser, Augustastraße 7
— Peter, Zimmerling, Mackensenstr. 7
— Roman, Grubenarb., Paulstraße 7
Wienczierca, Alois, Veri.-Inspektor, Posener Weg 49
— Josef, Häuer, Freiheitstraße 2
Wienczierz, Josef, Arbeiter, Adolf-Teichiel-Straße 9
Wienczierz, Ana., Polierer, Teichstr. 32
— Johann, Invalide, Neuboistraße 20
— Paul, Grubenarb., Teichstraße 32
Wienczierz, Karl, Angest., Neuboistr. 22
Wiener, Anton, Schlosser, Goethestr. 22
— Johannes, Schrämer, Goethestraße 34
— Sophie, Witwe, Mühlstraße 3
Wiersgoll, Max, Polierer, Einsiedelstr. 17
Wienskowitz, Paul, Grubenspediteur, Kronprinzenstraße 285
Wienzek, Auguste, Witwe, Meisenweg 23
— Franz, Invalide, Kronprinzenstr. 241
— Josef, Kaufmann, Hardenbergweg 17
— Karl, Fleischer, Einsiedelstraße 4
— Karl, Grubenarbeiter, Paulstraße 53
— Robert, Maurer, Posener Weg 22
— Stanislaus, Invalide, Querschlag 3
— Wilhelm, Lok.-Führer, Fichteweg 3
Wienzek, Emanuel, Invalide, Rheinbabenstraße 15
— Gerhard, Fördermann, Dorotheenstraße 94
— Marie, Witwe, Auenstraße 7
— Raimund, Grubenarb., Dorotheenstraße 94
Wienzierz, Thekla, Witwe, Kaiserstr. 32
Wienzkol, Cäcilie, Ehefrau, Katzfeldstr. 5
Wiercimok, Recha, Witwe, Redenstraße 6
Wiercioch, Anton, Lehrer, Florianstr. 20
— August, Buchhalter, Kampfbahnallee 98
— Georg, Dreher, Kunzendorf. Str. 35
Wierczimok, Gertrud, Witwe, Kronprinzenstraße 245
Wieschalka, Adolf, Inv., Am Wäldchen 5
Wierichin, Hermann, Mühlenarbeiter, Glückaufstraße 9
— Johann, Rentner, Friedrichstr. 18
Wiertelorz, Franz, Arbeiter, Gneisenaustraße 40
— Wilhelm, Schlosser, Salzbrunnstr. 8
Wieruch, Kaspar, Schmied, Arnoldstr. 14
Wierzbitzki, Hildegard, Arbeiterin, Kronprinzenstraße 469
Wierzejenski, Josef, Arbeiter, Werkpl. 11
Wierzimok, Franz, Kutscher, Haldenstr. 14
Wierzioch, Anna, Witwe, Tannenbergstraße 37
— Hermann, Rohrschweißer, Knurower Straße 9
— Leopold, Wächter, Mackensenstraße 5
— Michael, Arbeiter, Weinkopfstraße 12
— Pauline, Witwe, Dorotheenstraße 90
Wiesadlo, Rudolf, Schlosser, Lange Reihe 5
Wiesalla, Heinrich, Arbeiter, Gustloffstraße 9
— Johanna, Witwe, Weinkopfstraße 8
— Josef, Fördermann, Barbarastraße 7
Wieschablo, Agnes, Hausangestellte, Nikolaier Straße 1
— Luzie, Witwe, Scherholzstraße 4

Wieschablo, Oswald, Häuer, Kronprinzenstraße 467
Wieschalka, Josef, Invalide, Gr. Winkel 5
— Karl, Häuer, Endersdorfer Str. 5
Wieschalla, Johann, Rohrleger, Salzbrunnstraße 15
Wieschczytzki, Joh., Arbeiter, Badestostr. 1
Wieschniowsky, Julie, o. B., Gustloffstr. 17
Wieschol, Franziska, Witwe, Körnerstr. 19
— Josef, Häuer, Hohenzollernstraße 5
Wieschollek, Adolf, Grubenarb., Zechenstraße 5
— Martin, Reichsbahnbeamter, Bischofstraße 31
— Roman, Invalide, Pfarrstraße 27
— Stephan, Beifahrer, Turmstraße 2
Wiese, Julius, Zollinsp., Dorotheenstr. 44
Wiesiolek, August, Markenkontrolleur, Hochgesandtstraße 25
— Heinrich, Büroang., Annasegenstr. 14
— Julius, Masch.-Wärter, Hochgesandtstraße 24
Wieskollek, Erich, Kraftwagenführer, Schmidtstraße 19
— Hans, Lehrer, Ad.-Hitler-Straße 53
— Magdalene, Gesundheitspflegerin, Dr.-Nathan-Weg 7
Wiesner, Friedrich, Angest., Boelckeplatz 18
— Friedrich, Wagenmeister, Adolf-Deichsel-Straße 20
— Hedwig, Rentnerin, Kronprinzenstraße 243
— Johann, Invalide, Bielschowitzer Straße 8
— Viktor, Rentner, Hochgesandtstr. 23
— Waldemar, Geschäftsführer, Kronprinzenstraße 243
— Wilhelm, Grubenarb., Kronprinzenstraße 423
Wiesalla, Rosalie, Witwe, Heinrichstr. 71
Wietek, Heinrich, Kellner, Kampfbahnallee 120
Wietschorke, Alfred, Häuer, Bergmannsglück 3
— August, Grubenarbeiter, Johannes-Vogel-Straße 24
— August, Invalide, Körnerstraße 15
— Erich, Buchhalter, Röbrigstraße 30
— Georg, Vorarbeiter, Zechenstraße 6
— Johann, Invalide, Kronprinzenstr. 625
— Thomas, Invalide, Kleiner Winkel 5
Wietzorke, Franz, Arbeiter, Schechepl. 12
— Karl, Arbeiter, Redenstraße 4
— Viktor, Heizer, Paulstraße 7
Wiezorek, Emil, Händler, Wolfgangstraße 9
— Franz, Rentner, Wilhelmstraße 24
— Georg, Häuer, Kampfbahnallee, Parzelle 234
— Julie, Witwe, Einsiedelstraße 4
— Monika, Witwe, Dorotheenstraße 11a
— Paul, Hausierer, Wörthstraße 9
— Richard, Arbeiter, Beuthener Str. 83
— Viktor, Rangierauff., Wilhelmstr. 16
Wiggers, Heinrich, Maschinist, Bismarckstraße 10
Wiglenda, Karl, Invalide, Feldstraße 2
Wilczek, Adolf, Rentner, Bäckerweg 7
— Alexander, Schuhmacher, Gr. Winkel 9
— Alfons, Grubenarb., Kampfbahnallee, Parzelle 132
— Alfons, Häuer, Kronprinzenstraße 459
— Alfred, Häuer, Bäckerweg 6
— Alfred, Schneider, Johannes-Vogel-Straße 16
— Anton, Invalide, Beuthener Str. 78
— August, Arbeiter, Pfarrstraße 25
— August, Rentner, Salzbrunnstr. 50
— Benedikt, Zimmerhäuer, Borsigstr. 9
— Bronislawa, Witwe, Salzbrunnstr. 21
— Bruno, Autoschlosser, Steinbruchstr. 4
— Eduard, Häuer, Kronprinzenstraße 518
Wilczek, Emanuel, Postsekretär, Tarnowitzer Straße 5
— Franz, Häuer, Kronprinzenstr. 583
— Franz, Invalide, Zimmerplatz 6
— Franz, Kutscher, Eintrachtstraße 2
— Gerhard, Arbeiter, Weinkopfstraße 7
— Georg, Gatterschneider, Gneisenaustraße 22
— Georg, Grb.-Arb., Gneisenaustr. 32
— Georg, Maschinenarbeiter, Bielitzer Straße 9
— Gertrud, Witwe, Klausberger Str. 12
— Johann, Arb., Dittersdorfstraße 3
— Johann, Invalide, Moltkestraße 15
— Johann, Destillateur, Bauernstr. 63
— Johann, Maschinist, Badestostraße 3
— Josef, Arbeiter, Beuthener Str. 105
— Josef, Arbeiter, Dorotheenstraße 58
— Josef, Arbeiter, Lissaer Weg 9
— Josef, Fördermann, Kronprinzenstraße 490
— Josef, Hausmstr., Kronprinzenstr. 178
— Josef, Invalide, Steinbruchstraße 4
— Josef, Lokheizer, Forststraße 25
— Josef, Maurer, Hohenzollernstraße 5
— Karl, Grubenarbeiter, Salzbrunnstraße 39
— Karl, Invalide, Klausberger Str. 8
— Karl, Kohlenexpedient, Kunzendorfer Straße 48
— Karoline, Arbeiterin, Steinbruchstr. 4
— Klara, ohne Beruf, Schmiedebrücke 14
— Konstantin, Inval., Großer Winkel 9
— Konstantin, Grb.-Arb., Winklerstr. 19
— Marie, Ehefrau, Wolfgangstraße 2
— Marie, Rentnerin, Bülowstraße 14
— Marie, Witwe, Schillingstraße 3
— Martha, Aufwärterin, Hohenzollernstraße 4
— Max, Telefonist, Kronprinzenstr. 449
— Paul, Häuer, Großer Winkel 9
— Paul, Rangiermeister, Florianstr. 15
— Paul, Tischler, Abstimmungsstraße 19
— Paul, Vertreter, Klausberger Str. 2
— Peter, Invalide, Körnerstraße 14
— Robert, Invalide, Dorotheenstr. 77
— Siegfried, Rentner, Konkordiastr. 7
— Stanislaus, Weichensteller, Bischofstraße 11
— Stephan, Rentner, Steinbruchstr. 4
— Silvester, Inval., Bergmannsglück 7
— Theodor, Invalide, Neuhofstraße 19
— Theodor, Polizeihauptwachtmeister, Schöffenweg 17
— Theophil, Arbeiter, Sedanstraße 15
— Viktor, Händler, Schechepl. 5
— Wilhelm, Friseurmeister, Adolf-Deichsel-Straße 3
— Wilhelm, Grb.-Arb., Jacischkestraße 8
— Wilhelm, Wächter, Dorotheenstr. 43
— Viktoria, Witwe, Bauernstraße 61
Wilczewski, Max, Schlosser, Pfarrstr. 37
Wilczok, Alfred, Reisender, Pfarrstr. 94
— Anna, ohne Beruf, Körnerstraße 9
— Heinrich, Schmied, Holtwedestraße 16
Wilczyk, Johann, Arbeiter, Guidostr. 15
— Karl, Invalide, Guidostraße 29
Wilde, Alfons, Volksschullehrer, Gustav-Freytag-Straße 28
— Eduard, Zimmerer, Holteistraße 10
— Ignaz, Invalide, Laurahütter Str. 19
— Johann, Invalide, Lindenstraße 5
— Michael, Inval., Pochhammerstr. 15
Wildenhorst, Elsbeth, Witwe, Viktoriastraße 54
Wilder, Franziska, Witwe, Beuthener Straße 86
— Georg, Schneidermeister, Beuthener Straße 86
— Martha, Kontoristin, Beuthener Straße 84
Wildner, Wilhelm, Bergmann, Posener Weg 29
Wileczek, Ernst, Kranführer, Werderstr. 4
Wilczy, Klara, o. B., Forststraße 28
Wilczol, Anna, Witwe, Plesser Str. 4
Wilgosch, Albertine, Rentnerin, Querstr. 4
— Georg, Häuer, Werderstraße 20
— Norbert, Invalide, Heinrichstraße 82
Wilgus, Josef, Invalide, Redenstraße 4
Wilk, Alfred, Schlosser, Scharnhorststr. 5
— Edmund, Arbeiter, Tannenbergstr. 34
— Emanuel, Oberzugschaffner a. D., Michaelstraße 6
— Ernst, Angest., Knurower Straße 11
— Franz, Invalide, Kronprinzenstr. 208
— Franz, Rentner, Wilhelmstraße 1
— Franz, Schmiedemeister, Pochhammerstraße 3
— Gertrud, Witwe, Kronprinzenstr. 165
— Johann, Invalide, Schulstraße 13
— Johann, Invalide, Beuthener Str. 105
— Johann, Invalide, Schlageterstr. 11
— Jos., Grubenarb., Schönwälder Str. 44
— Josef, Invalide, Hardenbergweg 19
— Marie, Witwe, Guidostraße 49
— Martin, Grubenarb., Dorotheenstr. 67
— Maximilian, Bergmann, Kronprinzenstraße 177
— Paul, Grubenarb., Dorotheenstraße 114
— Paul, Häuer, Tannenbergstraße 49a
— Pauline, Witwe, Hoher Weg 8
— Peter, Arbeiter, Glückaufstraße 9
— Peter, Tischler, Vinzentstraße 13
— Richard, Elektriker, Kronprinzenstraße 160
— Richard, Grubenarbeiter, Gr. Winkel 9
— Theodor, Invalide, Tannenbergstr. 34
— Valentin, Grubenarb., Wilhelmstr. 3a
— Viktor, Expedient, Sandstraße 23
— Viktor, Grubenarb., Sedanstraße 11
— Walter, Kaufm., Kronprinzenstr. 411
— Wilhelm, o. B., Gleiwitzer Straße 12
— Wilhelm, Kaufm., Kronprinzenstr. 168
— Wilhelm, Kr.-Gehilfe, Am Anger 1
— Wilh., Tagearb., Kampfbahnallee 116
Wilke, Annemarie, Witwe, Dorotheenstraße 1
— Broni, Witwe, Schönwälder Str. 49
— Hans, Justiz-Obersekretär, Damaschkestraße 41
— Karl, Handlungsbevollmächtigter, Adolf-Hitler-Straße 50
— Martha, Witwe, Kronprinzenstr. 483
Willamowski, Richard, Büroangestellter, Kantstraße 1
Willek, Artur, Polizeibeamter a. D., Gleiwitzer Straße 10
— August, Justizoberwachtmeister, Dorotheenstraße 21
Willecke, Emil, Invalide, Am Hag 10
Willert, Johann, Arbeiter, Paulstraße 45
Willim, Albert, Invalide, Guidostraße 49
— Anton, Invalide, Burchardtstraße 1
— Julius, Schlosser, Robert-Koch-Str. 8
— Karl, Diplom-Handelslehrer, Adolf-Hitler-Straße 51
— Karl, Invalide, Bismarckhütter Str. 11
— Marie, Rentnerin, Solgerstraße 2
— Marie, Witwe, Beuthener Straße 52
— Richard, Händler, Solgerstraße 2
— Richard, Häuer, Luisenstraße 4
— Theodor, Tagearbeiter, Pochhammerstraße 21
— Thomas, Oberhäuer, Am Hag 1
— Viktor, Schlosser, Kronprinzenstr. 556
Willisch, Karl, Grubenarb., Viktoriastr. 4
— Walburga, Schneiderin, Urbanstr. 12
Willmann, Alfred, Dreher, Scharnhorststraße 5
— Alfred, Grubenarbeiter, Oskar-Schlitter-Straße 6
— Ernst, Pförtner, Talstraße 12

Willmann, Franz, Arb., Mühlstraße 11
— Georg, Reisender, Schillingstraße 11
— Gerhard, Schlosser, Finkenweg 42
— Gertrud, Witwe, Tannenbergstraße 25
— Hedwig, Angest., Kronprinzenstr. 208
— Karl, Oberrangiermeister a. D., Kleiststraße 5
— Konstantin, Invalide, Konradstraße 7
— Konstantin, Pensionär, Rainstraße 5
— Walter, Elektriker, Lerchenweg 14
Willner, Alois, Schrämer, Ernststr. 16
— Josef, Großhändler, Werderstraße 1a
Wilmers, Thomas, Former, Kronprinzenstraße 159
Wilmsmeier, Karl, Ziegeleiverwalt. a. D., Kampfbahnallee 123
Wilpert, Anna, Witwe, Beuthener Str. 32
— Emmerich, Häuer, Sedanstraße 10
— Marie, Lehrerin, Beuthener Str. 32
— Theophil, Grubenarb., Ottiliaestr. 16
Wiltenberg, Helene, Witwe, Schechestr. 9
Wilzek, Franz, Bergverwalter, Kunzendorfer Straße 12
— Karl, Invalide, Schloßstraße 3
— Reinhold, Arbeiter, Tannenbergstr. 6
Wimhoff, Ludgar, Ordenspriester, Alsenstraße 10
Wimmer, Adolf, Studienrat, Zillerstr. 11
Windzig, Georg, Bauarbeiter, Paulstr. 13
Winker, Paul, Arbeiter, Bielitzer Str. 9
Winkler, Alfons, Arbeiter, Wilhelmstr. 14
— Alois, Invalide, Augustastraße 13
— Anna, Witwe, Michaelstraße 12
— Anton, Grubenarb., Zerniker Str. 1
— Anton, Zimmerhäuer, Memeler Weg 17
— August, Kaufmann, Hüttenstraße 9
— Auguste, Rentnerin, Adolfstraße 24
— Eduard, Bergmann, Kleiststraße 8
— Eduard, Ingenieur, Zeppelinstraße 1
— Emil, Reichsbahngehilfe, Bergwerkstraße 6
— Emil, Rentner, Dorotheenstraße 41
— Emilie, o. B., Kronprinzenstraße 455
— Ernst, Elektriker, Am Anger 21
— Franz, Arbeiter, Gneisenaustraße 24
— Franz, Grubenarbeiter, Zerniker Straße 1
— Franz, Kokereiarbeiter, Heckenweg 5
— Friedrich, Zimmerer, Gneisenaustr. 25
— Georg, Buchhalter, Kronprinzenstraße 2
— Georg, Invalide, Sedanstraße 10
— Gerhard, Arbeiter, Redenstraße 4
— Hedwig, Witwe, Peter-Paul-Str. 12
— Herbert, Hilfsarbeiter, Albertstraße 9
— Johann, Arbeiter, Memeler Weg 31
— Johann, Aufseher, Beuthener Str. 57
— Johann, Grubenarb., Winklerstr. 17
— Josef, Grubenarbeiter, Alsenstraße 5
— Josef, Heizer, Memeler Weg 33
— Josef, Schlosser, Ziegelstraße 1
— Julie, Witwe, Alsenstraße 5
— Julius, Steiger, Kronprinzenstr. 242
— Karl, Weichenwärter a. D., Michaelstraße 4
— Katharina, Witwe, Kanalstraße 22
— Ludwig, Grubenarb., Hohenzollernstraße 3
— Marie, Witwe, Ziegelstraße 1
— Oskar, Oeldestillateur, Enger Weg 4
— Oswald, o. B., Florianstraße 30
— Paul, Arbeiter, Kantstraße 22
— Paul, Seiler, Adolf-Deichsel-Str. 37
— Pauline, Witwe, Halbenstraße 2
— Richard, Grubenarb., Werderstr. 17
— Theophil, Grubenarb., Pfarrstraße 76
— Thomas, Zimmermann, Raudener Straße 97
— Viktor, Grubenarb., Kaiserstraße 18
— Viktoria, Witwe, Hilgerstraße 4
— Walter, Friseur, Werderstraße 2
Winkler, Walter, Tagessteig., Arnoldstr. 4
— Wilhelm, Bauarbeiter, Dorotheenstraße 24
— Wilhelm, Rentner, Knurower Str. 10
Winskowski, Franz, Böttchermeister, Kronprinzenstraße 327
Winter, Auguste, Witwe, Dorotheenstraße 27
— Hans, Bäcker, Schillerstraße 4
— Heinrich, Polizeimeister, Kampfbahnallee 28
— Herbert, Steiger, Makoschauer Str. 10
— Paul, Rentner, Adolf-Hitler-Str. 67
— Richard, Arbeiter, Kleiststraße 6
— Richard, Fleischermstr., Myslowitzer Straße 7
— Robert, Schuhmachermstr., Reitzensteinplatz 2
Winterstein, Jenny, Witwe, Bismarckhütter Straße 18
— Kurt, Elektriker, Cäcilienstraße 3
— Max, Schlosser, Gleiwitzer Straße 12
— Walter, Angest., Dorotheenstraße 57
Wintzek, Alfons, Arbeiter, Winklerstr. 1
— Auguste, Witwe, Kronprinzenstr. 546
— Erich, Fleischer, Körnerstraße 12
Winzig, August, Häuer, Kleiststraße 4
— Julius, Arbeiter, Bahnstraße 2
— Marie, Ehefrau, Zerniker Straße 36
— Paul, Invalide, Wörthstraße 6
Wior, Anna, Witwe, Fr.-Wilh.-Str. 16
Wior, Johann, Invalide, Schmidtstr. 21
— Adolf, Grubenarb., Gustav-Freytag-Straße 5
— Anton, Grubenarb., Friedrichstraße 12
— Ignaz, Häuer, Zedlitzstraße 9
— Julius, Grubenarb., Augustastraße 5
— Peter, Arbeiter, Ackerstraße 2
— Theodor, Fahrmeister, Kaiserstraße 3
— Viktor, Zimmermann, Bunzelstraße 5
Wioska, Marie, Verkäuferin, Tamaschkestraße 39
Wippel, Egmont, Ofensetzer, Siedlung vom 4. Juli, Baracke 11a
Wippler, Donisius, Schweißer, Bauernstraße 45
— Johann, Zimmerhäuer, Bülowstr. 3
— Karl, Bäckermstr., Kronprinzenstr. 336
Wirkotsch, Adalbert, Fliesenleger, Foristraße 14a
Wirlocka, Walter, Grubenarbeiter, Abstimmungsstraße 5
Wisalla, Georg, Grubenarb., Gerichtsstraße 4
Wischgoll, Helmut, Arbeiter, Friedhofstraße 7a
— Johann, Arbeiter, Tannenbergstr. 36
Wischkowski, Heinrich, Wilhelmstraße 51
— Josef, Invalide, Ziethenstraße 4
— Walter, Arbeiter, Weinkopfstraße 10
Wischniowski, Anton, Postschaffner, Viktoriastraße 9
Wischnitzer, Josef, Kaufmann, Beuthener Straße 36
Wischnowski, Martha, Arbeiterin, Gust.-Freytag-Straße 10
Wisgott, Paul, Invalide, Gartenstraße 8
Wisianowski, August, Brauereiarbeiter, Friedrichstraße 6
Wisinger, Marie, Kriminalsekretärin, Adolf-Hitler-Straße 67a
Wisniewski, Franz, Zimmerer, Reitzensteinplatz 3
— Josef, Grubenarb., Kantstraße 22
Wisniowski, Alfred, Invalide, Sandstr. 5
Wisor, Agnes, Witwe, Dorotheenstr. 69
— Artur, Schlosser, Saarlandstraße 9
— August, Rentner, Guidostraße 4
— Georg, Grubenarb., Schmiedebrücke 38
— Johann, Grubenarb., Teichstraße 71
Wißmann, Julius, Werkmeister, Gneisenaustraße 38
Wistrach, Ernst, Bierverleger, Kronprinzenstraße 205
Wistuba, Alois, Maschinen-Arbeiter, Gartenstraße 12
— Andreas, Badewärter, Meisenweg 71
— Bruno, Tiefbauunternehmer, Kronprinzenstraße 122
— Emanuel, Häuer, Dorotheenstraße 98
— Erich, Kaufmann, Dorotheenstraße 83
— Franz, Schachtmstr., Urbanstraße 6
— Johann, Inval., Laurahütter Str. 19
— Johann, Weichenwärter, Dietrich-Eckart-Straße 1
— Oswald, Kaufm., Kronprinzenstr. 237
— Paul, Schlosser, Röhrigstraße 16
Wity, Alfons, Steiger, Haldenstraße 15
Witaliniki, Erich, Kesselwärter, Hardenbergweg 11
— Friedrich, Schuhmachermstr., Parkstraße 1
— Josef, Invalide, Kronprinzenstr. 522
— Max, Grubenarb., Salzbrunnstr. 22
— Paul, Magazinarbeiter, Kronprinzenstraße 436
— Rudolf, Lehrhäuer, Pochhammerstr. 23
— Walter, Fördermann, Kronprinzenstraße 522
Witalla, Josef, Invalide, Kaiserstraße 14
Witasch, Jos., Grubenarb., Friedhofstr. 12
Witaschek, Jos., Grubenarb., Werderstr. 3
Witasiek, Alfred, Grubenarb., Wasserstr. 5
— Auguste, o. B., Friedhofstraße 23
Witecn, Johann, Arbeiter, Kanalstr. 8c
Witeczek, Alfred, Grubenarb., Paulstr. 7
— Georg, Hüttenarb., Hochbergstraße 4
— Martha, Witwe, Emmastraße 24
— Max, Häuer, Emmastraße 24
Witecny, Heinrich, Schlosser, Schönwälder Straße 43
— Julie, Witwe, Hindenburgstraße 2
— Konrad, Wächter, Paulstraße 39a
Witetzki, August, Arbeiter, Guidostr. 35
Witetzy, Hermann, Inval., Scherbolzstr. 5
Witezy, Emil, Inval., Einsiedelstraße 7
— Franz, Invalide, Joh.-Vogel-Str. 14
— Otto, Förderm., Joh.-Vogel-Straße 14
Witkowski, Paul, Lehrer, Teichstraße 32b
Witoga, Anton, Grk.-Arb., Finkenweg 85
Witowski, Johann, Kaufmann, Klausberger Straße 6
— Josef, Kaufmann, Schlageterstraße 11
— Paul, Kaufmann, Kronprinzenstr. 135
— Rosalie, Witwe, Dorotheenstraße 39
— Wilh., Vorschlosser, Hardenbergweg 19
Witschel, Emma, Witwe, Beuthener Str. 91
Witt, Agnes, Witwe, Teichstraße 45a
— Albin, Schmied, Hüttenstraße 1
— Alfred, Schlosser, Kampfbahnallee 33
— Anton, Invalide, Barbarastraße 8
— Anton, Invalide, Michaelstraße 40a
— Bernhard, Grubenarb., Glückaufstr. 2
— Emil, Rohrleger, Auf der Höhe 8
— Franz, Grubenarb., Buntenhausenkolonie 11
— Heinr., Masch.-Wärter, Matthiasstr. 17
— Joh., Grubenarb., Salzbrunnstr. 46
— Johann, Rentn., Neue Beuthener Str. 6
— Johann, Rentner, Wiesenstraße 2
— Josef, Invalide, Bergmannspfad 13
— Karl, Arbeiter, Kronprinzenstraße 105
— Klara, o. B., Doblenweg 40
— Konrad, Grubenarb., Kronprinzenstraße 168
— Luzie, Witwe, Seilbahnstraße 29
— Marzellin, Häuer, Siedl. v. 4. Juli 19
— Peter, Invalide, Myslowitzer Str. 1
— Robert, Vekturant, Michaelstraße 40b
— Roman, Häuer, Körnerstraße 1

Witt, Theodor, Häuer, Kampfbahnallee 37
— Viktor, Zimmerhäuer, Dorfstraße 48
— Wilhelm, Arbeiter, Michaelstraße 40a
Witta, Anna, Witwe, Bauernstraße 73
— Josef, Häuer, Kronprinzenstraße 413
Witte, Wilhelm, Stadtoberinspektor, Burchardistraße 43
Wittek, Adam, Oberhäuer, Beuthener Straße 111
— Agnes, Witwe, Dondergasse 11
— Alfred, Füller, Pochhammerstraße 15
— Arnold, Korrespondent, Hatzfeldstr. 8
— Edgar, Polizeirat, Kampfbahnallee 28
— Emil, Inv., Johannes-Vogel-Str. 4
— Emma, Dentistin, Kronprinzenstr. 439
— Erdmann, Volksschullehrer, Eichendorffweg 15
— Erich, Bürogeh., Gust.-Freyt.-Str. 17
— Franz, Invalide, Hüttenstraße 6
— Franz, v. B., Kleiststraße 24
— Johann, Arbeiter, Steiler Weg 3
— Johann, Häuer, Dorfstraße 52
— Johanna, Witwe, Ottiliaestraße 19
— Josef, Häuer, Pochhammerstraße 20
— Josef, Schlosser, Kronprinzenstr. 567
— Josepha, Witwe, Wörthstraße 8
— Julie, Witwe, Gust.-Freytag-Str. 14
— Katharina, Witwe, Salzbrunnstr. 25
— Konrad, Bauarb., Zerniker Str. 12a
— Konrad, Häuer, Salzbrunnstraße 3
— Marie, Witwe, Dorfstraße 31
— Marie, Witwe, Paulstraße 36
— Marie, Witwe, Philippstraße 1
— Max, Arbeiter, Pestalozzistraße 8
— Olga, Rentnerin, Konkordiastraße 4
— Paul, Arbeiter, Kronprinzenstraße 1
— Theod., Schlosser, Kronprinzenstr. 249
— Valentin, Weichenwärter, Kronprinzenstraße 191
— Wilhelm, Grubenarb., Röhrigstr. 14
— Wilhelm, Häuer, Gneisenaustraße 19
Witter, Alfred, Gewerbeoberlehrer a. D., Kronprinzenstraße 36
— Heinrich, Maler, Witwe, Cäcilienstr. 3
Wittig, Paul, Brauer, Schechestraße 4
Wittkowski, Christian, Rentner, Schmiedebrücke 38
— Johann, Steiger a. D., Bischofstr. 21
— Julius, Fahrsteiger a. D., Kampfbahnallee 63
Wittlich, Paul, Grubenarb., Kronprinzenstraße 603
Witton, Alexander, Masch.-Arb., Heinitzstraße 16
Witzor, Emanuel, Grubenarb., Guidostraße 22
— Franz, Buchdrucker, Gust.-Freytag-Straße 1
Witzer, Anna, Goethestraße 17
— Erich, Grubenarb., Pfarrstraße 31
— Franz, Steigerstellvertreter, Villystr. 1
— Oskar, Grubenarb., Schmidtstraße 2
Wituski, Marie, Witwe, Krugstraße 16
Witwer, Wilhelm, Anschläger, Kronprinzenstraße 538
Wlocka, Karl, Grubenarb., Guidostr. 34
Wladarich, Joh., Rentner, Fleischerweg 21
Wladarz, Eduard, Häuer, Mollstraße 8
— Franz, Arbeiter, Gneisenaustraße 42
— Franz, Häuer, Gründlerstraße 4
— Ilse, Ehefrau, Annabergstraße 15
— Leopold, Grubenarbeiter, Guidostr. 57
— Peter, Gärtner, Gneisenaustraße 42
— Theophil, Grubenarb., Hermannschacht
Wladaich, Josef, Dreher, Kronprinzenstraße 227
Wlekinski, Josef, Rentner, Kronprinzenstraße 207
Wlochowitz, Alf., Arb., Kronprinzenstr. 49
— Johann, Hausverwalter, Sedanstr. 24
— Paul, Fleischermstr., Dorotheenstr. 40
Wlocka, Wilhelm, Schmied, Kampfbahnallee 59
Wloczek, Ewald, Hilfsschlosser, Michaelstraße 79
— Julius, Invalide, Guidostraße 30
— Julius, Polizei-Hauptwachtmeister, Meisenweg 39
Wloczyk, Albert, Gießermeister, Paulstr. 4
— Franz, Invalide, Paulstraße 43
— Georg, Ing., Siegmondtstraße 40
— Hedwig, Witwe, Schulstraße 36
— Konrad, Arbeiter, Eintrachtstraße 1
— Martha, Witwe, Eintrachtstraße 1
— Martha, Witwe, Kronprinzenstr. 423
— Richard, Arbeiter, Holwedestraße 13
Wlodarz, Alfons, Ingenieur, Finkenweg 43
— Emil, Kaufmann, Adolfstraße 11
— Ernst, Schweißer, Hohenzollernstr. 7
— Franz, Grb.-Arb., Kronprinzenstr. 583
— Karl, Vorarbeiter, Hopfenbuschstr. 20
— Klara, Ehefrau, Finkenweg 41
— Marie, Witwe, Schilleristraße 4
— Paul, Koksarbeiter, Schilleristraße 4
— Robert, Schneidermstr., Schilleristr. 4
Wloka, Adolf, Rentner, Weinkopfstraße 13
— Alfred, Schuhmacher, Heinrichstr. 32
— Anna, Witwe, Heinrichstraße 3
— Anton, Arbeiter, Mollstraße 5
— Bruno, Angestellter, Annabergstr. 19
— Emil, Geschäftsführer, Kronprinzenstraße 282
— Erich, Seilbahnstraße 41
— Felix, Wächter, Kampfbahnallee 41
— Franz, Bergmann, Dorotheenstraße 65
— Fr., Grubenarb., Kronprinzenstr. 413
— Franz, Invalide, Guidostraße 29
— Franz, Invalide, Schmidtstraße 14
— Gertrud, Witwe, Gartenstraße 15
— Hugo, Häuer, Salzbrunnstraße 19
— Janaz, Tischler, Eichendorffweg 52
— Johann, Lok.-Führer, Michaelstraße 12
— Johann, Rö.-Rangier-Aufs., Auenstr. 3
— Johann, Rentner, Heinitzstraße 16a
— Josef, Invalide, Feldstraße 8
— Josef, Schlosser, Emmastraße 24
— Karl, Grubenarb., Konkordiastraße 2
— Katharina, Witwe, Kampfbahnallee 25
— Klara, Witwe, Wilhelmstraße 10
— Konstantin, v. B., Zillerstraße 2
— Ludwig, Lok.-Führer, Matthiasstr. 21
— Marie, Witwe, Emmastraße 15
— Martha, Witwe, Kampfbahnallee 27
— Martha, Witwe, Märklinstraße 13
— Martha, Witwe, Paulstraße 55
— Max, Landarbeiter, Glückaufstraße 8
— Paul, Anschläger, Grenzstraße 1
— Paul, Arbeiter, Emmastraße 16
— Paul, Fördermann, Kutscherhaus im Park der D. H.
— Paul, Grubenarb., Teichstraße 45a
— Paul, Häuer, Zeblitzstraße 24
— Paul, Schlosser, Hohenzollernstr. 7
— Peter, Häuer, Dissarstraße 9
— Robert, Häuer, Konradstraße 1
— Sophie, Witwe, Kampfbahnallee 29
— Valeska, Witwe, Friedrichstraße 9
— Wilh., Fleischer, Ad.-Deichiel-Str. 43
Wloszczyk, Heinrich, Grubenarbeiter, Beuthener Straße 6
— Karl, Invalide, Arnoldstraße 25
— Paul, Bäckermstr., Pfarrstraße 12
— Valentin, Arbeiter, Annastraße 3
Wlotzek, Adolf, Arbeiter, Gustloffstr. 18
— Alois, Fördermaschinist, Dondergasse 2
— Anton, Kesselschmied, Hopfenbuschstr. 20
— Emil, Schmelzer, Hochgesandtstr. 16
— Erich, Grubenarb., Hohenzollernstr. 4
— Josef, Grubenarb., Dorotheenstraße 66
— Otto, Feuerwehrmann, Haldenstr. 14
— Paul, Grubenarb., Bessenstraße 17
— Viktor, Pensionär, Fleischerweg 2
Wlotzka, Agnes, Lehrerin a. D., Tannenbergstraße 17
— Alfons, Grubenarbeiter, Feldstraße 3
— Alfred, Grubenarbeit., Buntenhausenkolonie 8
— Anna, Witwe, Kronprinzenstraße 187
— Anastasia, Witwe, Florianstraße 30
— Anton, Invalide, Heinrichstraße 68
— Bartholomäus, Invalide, Emmastr. 15
— Emanuel, Invalide, Michaelstraße 3
— Erich, Grubenarb., Heinrichstraße 76a
— Franz, Gärtner, Tannenbergstraße 23
— Franz, Invalide, Teichstraße 41
— Georg, Feuerwehrmann, Haldenstr. 14
— Georg, Grubenarb., Tannenbergstr. 38
— Gertrud, o. B., Feldstraße 7
— Heinrich, Tapezierer, Tannenbergstr. 9
— Hermann, Arbeit., Kronprinzenstr. 168
— Johann, Füller, Schönwälder Str. 46
— Johann, Invalide, Tannenbergstr. 38
— Johann, Vekturant, Paulstraße 44
— Joh., Vekturant, Schönwälder Str. 36
— Josef, Arbeiter, Langemarckstraße 26
— Josef, Invalide, Siethenstraße 2
— Julianne, Schulbereinigungsfrau, Wilhelmstraße 47
— Karl, Angest., Tannenbergstraße 140
— Karl, Ofensetzer, Heinrichstraße 38
— Ludwig, Gärtner, Pestalozzistraße 12
— Ludwig, Grubenarb., Pestalozzistr. 7
— Ludwig, Schlosser, Teichstraße 7
— Marie, v. B., Heinrichstraße 27
— Marie, Witwe, Kampfbahnallee 27
— Marie, Witwe, Tannenbergstraße 17
— Marie, Witwe, Zerniker Straße 9
— Marzellin, Inval., Tannenbergstr. 23
— Michael, Arbeiter, Körnerstraße 8
— Peter, Invalide, Teichstraße 7
— Rosalie, Witwe, Feldstraße 12
— Rosalie, Witwe, Heinrichstraße 38a
— Stanislaus, Tapezarb., Kantstraße 28
— Theodor, Invalide, Mendelstraße 5
— Theophil, Rechnungsführer, Tannenbergstraße 17
— Valentin, Arbeiter, Tannenbergstr. 38
— Valentin, Invalide, Paulstraße 22
— Valeska, Witwe, Paulstraße 44
— Viktor, Bauarb., Dittersdorfstraße 6
— Viktor, Invalide, Hardenbergweg 21
— Wilh., Kraftwagenführer, Paulstr. 44
— Wilhelm, Masch.-Wärter, Klausberger Straße 6
— Wilhelm, Monteur, Heinrichstraße 38a
Wlotzko, Adolf, Grubenarb., Sandstr. 20
Wochlik, Franz, Maschinenarbeiter, Schöffenweg 4
— Johann, Grubenarb., Borsigstraße 13
— Kochus, Rentner, Dorotheenstraße 68
— Theodor, Invalide, Schöffenweg 4
Wochnik, Alfons, Angest., Gartenstr. 27
— Alfred, Materialprüfer, Hoher Weg 4
— Alois, Büroangest., Goethestraße 10
— Anna, Witwe, Ottiliaestraße 15
— Elfriede, Ehefrau, Moltkestraße 7
— Emil, Kaufmann, Dorotheenstraße 5
— Erich, Grubenarb., Winklerstraße 23
— Erich, Maler, Teichstraße 2
— Franz, Maurer, Bergmannsglück 8
— Johann, Invalide, Matthiasstraße 21
— Martha, Witwe, Heinrichstraße 9
— Max, Former, Bülowstraße 2
— Paul, Häuer, Friedrich-Wilh.-Str. 6
— Raphael, Invalide, Kunzendorfer Straße 39
— Wilhelm, Arbeiter, Gneisenaustraße 14
Wochniok, Josef, Arbeit., Friedhofstr. 19b
Woczlawek, Genoveva, Witwe, Matthiasstraße 3
Wobarczyk, Josef, Pol.-Mes.-Oberwachtmeister, Schechestraße 11

Wodarka, Berthold, Fleischer, Hardenbergweg 3
Wodarsch, Alfred, Bergarbeiter, Arnoldstraße 19
— Mathilde, Witwe, Bischofstraße 22
Wodarski, Adolf, Arb., Beuthener Str. 55
— Josef, Dreher, Annastraße 14
— Josef, Invalide, Rainstraße 14
— Karl, Magazinverwalter, Beuthener Straße 64
— Maria, Witwe, Beuthener Straße 113
— Paul, Arbeiter, Schillingstraße 5
— Stanislaus, Schmied, Oskar-Schlitter-Straße 3
— Viktor, Buchhalter, Augustiastraße 7
Wodarz, Adolf, Eisenbohrer, Langemarckstraße 17
— Emil, Arbeiter, Heinrichstraße 8
Wode, Wilhelm, Arbeiter, Forstiastraße 20
Wodetzki, Anton, Lehrer, Damaschkestr. 43
Wodrich, Alfons, Rentner, Urbanstr. 3
— Josef, Rentner, Guidostraße 18
— Wilh., Schlosser, Kronprinzenstr. 254
Wodok, Anton, Oberkohlenmeister a. D., Hardenbergweg 10
Wodok, August, Invalide, Borsigstraße 7
— Franz, Ladeschaffner, Wilhelmstr. 8
— Karl, Angestellter, Richthofenweg 7
Woelk, Friedrich, Vers.-Agent, Kronprinzenstraße 256
Woelker, Egon, Angest., Euvener Weg 41
Woeller, Hugo, Lehrer, Schlageterstr. 7
Wohlgemuth, Peter, Schlosser, Belienstraße 27
Wojciechowski, Joh., Grubenarb., Bischofstraße 28
Wojcieck, Georg, Grubenarb., Bauernstr. 44
Wojcienza, Konstantin, Rentner, Beuthener Straße 5
— Konstantin, Rentner, Neue Beuthener Straße 6
Wojczech, Franz, Arb., Pestalozzistr. 8
— Otto, Grubenarb., Moltkestraße 15
Wojnar, Anna, Witwe, Sedanstraße 24
— Paul, Bergmann, Siedl. v. 4. Juli 7a
Wojsch, Richard, Grubenarb., Goethestr. 30
— Robert, Oberwagenführer, Hardenbergweg 12
Wojschnik, Richard, Inv., Sedanstraße 9
Wojsnica, Johann, Arbeit., Guidostr. 48
Wojtalla, Franz, Invalide, Flutbrücke 4
— Franz, Schneider, Flutbrücke 4
— Martha, Ehefrau, Dorotheenstr. 66
— Paul, Grubenarb., Kampfbahnallee 61
— Valentin, Arbeiter, Gartenstraße 2
Wojtas, Albertine, Witwe, Heinrichstr. 38
Wojtas, Alfons, Grubenarb., Röhrigstraße 7
— Anton, Arbeiter, Uferstraße 6
— Ernst, Maler, Plesser Straße 14
— Erwin, Filialleiter, Kleiststraße 16
— Franz, Invalide, Matthiasstraße 11
— Georg, Monteur, Baumannstraße 39
— Georg, Stadtsekretär, Gerh.-Wagner-Weg 6
— Herbert, Arbeiter, Saarlandstraße 4
— Ignaz, Arbeiter, Ziegeleiweg 6
— Lorenz, Grubenarb., Einsiedelstraße 9
— Marie, Witwe, Dorfstraße 26
— Marie, Witwe, Plesser Straße 14
— Max, Rentner, Kleiststraße 16
— Stanislaus, Häuer, Fr.-Wilh.-Str. 10
— Theophil, Häuer, Bauernstraße 53
— Viktor, Invalide, Endersdorfer Str. 2
Wojtaschek, Anton, Inv., Heinrichstr. 41
— Paul, Grubenarb., Salzbrunnstr. 22
— Theodor, Grubenarb., Kronprinzenstraße 163
Wojtaschiok, Alfons, Former, Dittersdorfstraße 18
Wojtaschiok, Ludw., Drahtzieher, Dietrich-Eckart-Straße 11
Wojtasiok, Oskar, Bäcker, Klausberger Straße 16
Wojtassek, Stephan, Arbeiter, Klausberger Straße 8
Wojtek, Alexander, Inval., Bauernstr. 23
— Alois, Tagearb., Einsiedelstraße 23
— Anton, Invalide, Ottiliaestraße 20
— Artur, Grubenarb., Friedrich-Wilh.-Straße 8
— Eva, Witwe, Knappenweg 2
— Johann, Grubenarb., Zechenstraße 1
— Karl, Rb.-Beamter, Wallstraße 15
— Paul, Arbeiter, Winklerstraße 7
— Paul, Masch.-Arbeit., Baumannstr. 47
— Philomena, Wwe., Kronprinzenstr. 555
— Richard, Invalide, Zechenstraße 6
— Theodor, Invalide, Zechenstraße 1
— Viktor, Häuer, Kronprinzenstraße 555
Wojtke, Josef, Werkmeister, Skalleystr. 6
— Georg, Schlosser, Varisiusstraße 13
— Ida, o. B., Kronprinzenstraße 162
— Martha, Rentn., Ad.-Deichsel-Str. 5
Wojtkewitz, Franziska, Hausbes., Kronprinzenstraße 46
— Wilhelm, Hausb., Kronprinzenstr. 44
Wojtok, Erich, Angest., Beuthener Str. 123
— Katharina, Witwe, Beuthener Str. 87
— Valeska, Lehrerin, Wilhelmstraße 12
Wojtoczka, Alois, Grubenarb., Mackenzenstraße 9
— Leopold, Häuer, Friesenweg 29
— Paul, Häuer, Moltkestraße 12
— Pauline, Witwe, Fr.-Wilh.-Straße 2
— Sophie, Witwe, Kronprinzenstr. 100
— Walter, Steiger, Schwalbenweg 9
Wojtylak, Elisabeth, Studienrätin, Reitzensteinplatz 7
Wojtynek, Alexander, Rb.-Betriebsass., Dorotheenstraße 37a
— Georg, Maschinist, Sandstraße 22
— Paul, Vorzeichner, Redenstraße 6
Wojtzik, Adelheid, Verkäuferin, Neuhofstraße 12
— Alfred, Elektro-Schweißer, Beuthener Straße 9
— Anna, Witwe, Annabergstraße 9
— Georg, Arbeiter, Pfarrstraße 37
— Josef, Zimmerhäuer, Plesser Str. 12
— Thomas, Aufseher, Zerniker Str. 12a
— Vinzent, Postschaffner, Pappelweg 21
— Wilhelm, Arbeiter, Hindenburgstr. 4
— Wilhelm, Förderm., Beuthener Str. 31
— Wilhelm, Invalide, Kanalstraße 8d
Wojtzlak, Paula, Witwe, Richthofenweg 5
Wojwode, Richard, Arbeiter, Schechestr. 9
Wojzichowski, Hugo, Hüttenarb., Haldenstraße 5
— Kunigunde, Witwe, Heinrichstraße 2
Wojziechowsky, Erich, Kernmacher, Goethestraße 28
— Viktor, Hüttenarb., Barbarastraße 13
Wojak, Paul, Hausbes., Am Anger 28
Wojanski, Wilhelm, Häuer, Bismarckhütter Straße 18
Wojatzek, Franz, Kraftwagenführer, Kantstraße 22
Wojciasek, Heinrich, Rentner, Janusstr. 1
Wojciech, Alois, Geschäftsführer, Schillerstraße 12
Wojciechowski, Alfons, Buchhalter, Gneisenaustraße 21
Wojcitzki, Emanuel, Kesselschmied, Kampfbahnallee 113
— Josef, Kesselschmied, Gneisenaustr. 32
— Julius, Richtmeister, Heinrichstr. 2
— Max, Friseur, Guidostraße 4
Wojczech, Johann, Inv., Guidostraße 23
— Emilie, Ehefrau, Guidostraße 19
Wojnar, Emanuel, Kutscher, Beuthener Straße 75
Wojok, Nikodemus, Inv., Wilhelmstr. 10
Wojtak, Philipp, Maschinist, Küsterweg 9
Wojtalla, Anton, Grubenarb., Friedrich-Wilhelm-Straße 3
— Wilhelm, Angestellt., Dorotheenstr. 65
Wojtas, Johann, Händler, Paulstraße 66
— Wilh., Arbeiter, Kunzendorf. Str. 21
Wojtaszczyk, Albert, Tagearb., Ernststr. 10
Wojtek, Eugenie, Witwe, Kronprinzenstraße 557
— Robert, Rohrleger, Baumannstraße 49
Wojtenek, Heinrich, Rangiermeister, Goethestraße 4
Wojtoczka, August, Kaufm., Sandstr. 23
Wojtynek, Johann, Invalide, Feldstr. 1
— Johann, Lehrhäuer, Ernststraße 18
— Karl, Invalide, Asienstraße 7
— Konrad, Uhrmachermeister, Pfarrstr. 9
— Marie, o. B., Kronprinzenstraße 186
— Martha, Witwe, Annastraße 3
— Mathilde, Witwe, Beuthener Str. 70
— Paul, Kohlenhändler, Feldstraße 1
— Peter, Invalide, Annastraße 6
— Valentin, Zimmerh., Beuthener Str. 95
Wojtypiak, Joh., Häuer, Bischofstraße 57
Wojtzyk, Josef, Arbeiter, Ernststraße 6
Wojziech, Paul, Tiefbauarbeiter, Kampfbahnallee 29
Wolann, Franz, Grubenarb., Bunter Hof 11
— Josef, Invalide, Guidostraße 13
— Max, Grubenarb., Zillerstraße 3
Wolczyk, Heinrich, Angestellter, Hohenlinder Weg 1
Wolf, Alfred, Kleiststraße 15
— Alois, Invalide, Janusstraße 1
— Felix, Invalide, Goethestraße 28
— Franz, Rechnungsführer, Paulstraße 5
— Georg, Grubenarb., Wörthstraße 1
— Georg, Zimmermann, Guidostraße 69
— Johann, Zollbeamter, Hatzfeldstr. 17
— Konstantin, Maschinenwärter, Am Grunde 3
— Robert, Vorschlosser, Auenstraße 3
Wolff, Alfred, Sanitätsrat, Glückaufstr. 5
— Anna, Witwe, Gartenstraße 6
— August, Kaufmann, Dorotheenstraße 8
— Bruno, Oberwachtmstr., Paulstr. 23
— Emil, Kaufmann, Adolfstraße 18
— Georg, Maurer, Graudenzer Weg 5
— Gertrud, Lehrerin, Friedrichstraße 2
— Günter, Leutnant d. Reserve, Kronprinzenstraße 308
— Hedwig, Kronprinzenstraße 336
— Herbert, Kaufmann, Kronprinzenstraße 303
— Hugo, Vermittellung., Schlageterstr. 7
— Karl, Fleischermeister, Kronprinzenstraße 303
— Martha, Witwe, Scherholzstraße 2
— Max, Kaufmann, Wilhelmstraße 16
— Pauline, Rentnerin, Schechestraße 14
— Pauline, Witwe, Wiesenstraße 22
— Sally, Kaufmann, Dorotheenstraße 14a
— Theophil, Zimmerhäuer, Kleiststr. 13
— Valentin, Arb., Gust.-Freytag-Str. 13
— Valeska, Witwe, Kronprinzenstr. 228
— Walter, Beamter, Bielitzer Straße 18
— Wilhelm, Häuserverwalt., Pfarrstr. 70
Wolfram, Gertrud, Witwe, Kronprinzenstraße 258
— Paul, Kellermeister, Dorotheenstr. 29
— Peter, Brauer, Richthofenweg 24
Wolke, Walter, Büroangest., Auenstr. 3
Wolkow, Tichon, Kaufm., Glückaufstr. 23
Wolkowski, Pauline, Witwe, Schulstr. 6
Wollbrff, Josef, Abteilungsleiter, Kronprinzenstraße 368

Wollek, Anna, Witwe, Bismarckstraße 10
— Anton, Invalide, Heinrichstraße 34
— Ernst, Angestellter, Teichstraße 32a
— Ernst, Kranführer, Kanalstraße 8a
— Hermann, Invalide, Wörthstraße 6
— Johann, Invalide, Paul-Keller-Str. 5
— Johann, Isolierer, Schmiedebrücke 26
— Josef, Invalide, Küsterweg 12
— Karl, Lok.-Führer, Suermondtstraße 39
— Luise, Lehrerin, Kronprinzenstr. 175
— Maria, Witwe, Heinrichstraße 2
— Pauline, Witwe, Schmidtstraße 24
Wollmann, Alois, Arbeiter, Sedanstr. 15
— Alois, Invalide, Auf der Höhe 19
— Elisabeth, Witwe, Paulstraße 57
Wolna, Richard, Rentner, Oskar-Schlitter-Straße 7
Wollnik, Alexander, Grubenarbeiter, Märklinstraße 8
— Alfred, Vertret., Königshütter Str. 1a
— Anna, Witwe, Beuthener Straße 55
— Elfriede o. Beruf, Baracke Schillerstr. 1
— Johann, Häuer, Schillingstraße 3
— Johanna, Witwe, Kronprinzenstr. 439
— Johannes, Ing., Königshütter Str. 7
— Josef, Häuer, Pfarrstraße 72
— Leo, Häuer, Pochhammerstraße 12
— Ottilie, Witwe, Adolf-Hitler-Str. 60
— Peter, Zimmerhäuer, Wieienstraße 3
— Roman, Invalide, Knurower Str. 55
— Stephan, Schneider, Knappenweg 2
Wollnitz, Johann, Grubenarbeiter, Bunzelstraße 4
— Karl, Invalide, Beuthener Straße 7
Wollnitza, Anna, Arbeiterin, Zechenstr. 4
— Anton, Uhrmachermeister, Peter-Paul-Platz 8
— Josef, Arbeiter, Hochgesandtstraße 21
— Karl, Zimmerhäuer, Matthiasstraße 25
— Valeska, Witwe, Ottiliaestraße 16
— Wilhelm, Grubenarbeiter, Dittersdorfstraße 15
Wollnitzek, Andr., Häuer, Lange Reihe 5
Wollny, Albert, Grubenarbeiter, Kunzendorfer Straße 40
— Alfons, Grubenarbeiter, Kronprinzenstraße 492
— Alfred, Arbeiter, Kronprinzenstr. 561
— Anna, Witwe, Dorfstraße 27
— Anna, Witwe, Heinrichstraße 82
— Anton, Häuer, Holwedestraße 35
— Bernhard, Grb.-Arb., Guidostraße 32
— Berta, Witwe, Salzbrunnstraße 33
— Bruno, Grubenarbeiter, Dorfstraße 27
— Dionisius, Invalide, Dorfstraße 50
— Elise, Postassistentin, Emmastr. 25
— Emanuel, Elektriker, Rösselsprung 11
— Emanuel, Kaufmann, Goethestraße 28
— Emil, Bergarbeiter, Beuthener Str. 67
— Emma, Witwe, Jahnstraße 4
— Erich, Buchhalter, Kleiststraße 9
— Erwin, Friseur, Hardenbergweg 20
— Franz, Hüttenmann, Gustav-Freytag-Straße 2
— Franz, Inval., Kronprinzenstraße 218
— Franz, Arbeiter, Ottiliaestraße 11
— Franz, Polizei-Inspekt., Bischofstr. 18
— Franziska, Witwe, Körnerstraße 11
— Hans, Prokurist, Florianstraße 20
— Hedwig, Witwe, Emmastraße 25
— Heinrich, Grubenarbeiter, Guidostr. 65
— Heinrich, Grubenarb., Matthiasstr. 9
— Heinrich, Grubenarbeiter, Pochhammerstraße 12
— Hermann, Lehrer, Stollenstraße 13
— Ignaz, Arbeiter, Am Bach 1
— Ignaz, Invalide, Dohlenweg 140
— Johann, Arbeiter, Beuthener Str. 63
— Johann, Häuer, Bischofstraße 60
— Johann, Invalide, Kronprinzenstr. 212
— Johann, Kaufm., Kunzendorfer Str. 26
Wollny, Joh., Maschinenwärter, Schönwälder Straße 44
— Johann, Rentner, Dorotheenstraße 59
— Johanna, Witwe, Am Hag 2
— Josef, Elektriker, Hindenburgstr. 10
— Josef, Grb.-Arb., Langemarckstraße 13
— Josef, Grubenarbeiter, Röhrigstr. 14
— Josef, Steiger, Kronprinzenstr. 426
— Josef, Kutscher, Michaelstraße 3b
— Josepha, Witwe, Kaiserstraße 5
— Julius, Häuer, Beuthener Straße 95
— Karl, Invalide, Heinrichstraße 74a
— Laura, ohne Beruf, Schöffenweg 11
— Leo, Grb.-Arb., Kleiner Winkel 8
— Ludwig, Füller, Wiesenstraße 2
— Ludwig, Stellmacher, Holwedestraße 29
— Marie, Witwe, Röhrigstraße 6
— Martha, Rentnerin, Schmiedebrücke 5
— Mathilde, Hausbesitzerin, Kronprinzenstraße 64
— Max, Fördermann, Friedensstraße 16
— Max, Mechaniker, Lützowstraße 1
— Nikolaus, Inval., Kronprinzenstr. 170
— Nikolaus, Presser, Haldenstraße 3
— Olga, Masseuse, Florianstraße 20
— Paul, Arbeiter, Märklinstraße 5
— Paul, Hüttenarbeit., Hochgesandtstr. 21
— Paul, Zimmerhäuer, Zechenstraße 2
— Pauline, Witwe, Bergmannspfad 14
— Peter, Arbeiter, Tannenbergstraße 6
— Peter, Rentner, Klausberger Str. 12
— Reinhold, Angestellter, Gerhard-Wagner-Weg 13
— Reinhold, Häuer, Röhrigstraße 6
— Richard, Monteur, Sperlingsweg 10
— Theodor, Grb.-Arb., Salzbrunnstr. 15
— Therese, Witwe, Schechenplatz 11b
— Viktor, Förderm., Teichener Str. 12
Wolnarek, Katharina, Witwe, Hochgesandtstraße 23
— Wilhelm, Schlosser, Burchardtstr. 3
Wolnitza, Martha, Witwe, Kronprinzenstraße 548
— Paul, Häuer, Sendewitzstraße 12
— Silvester, Invalide, Hilcerstraße 5
Wolny, Martha, Witwe, Beuthener Straße 42
— Stephan, Invalide, Guidostraße 49
Waloszczyk, Franziska, Witwe, Kapellenstraße 9
Wolowski, August, Maschinenwärter, Lindenstraße 1
— Donat, Arbeiter, Hardenbergweg 13
— Gerhard, Arbeiter, Gustloffstraße 6
Wolowsky, Erich, Händler, Schmidtstr. 18
— Paul, Fleischer, Schmidtstraße 18
Wolsky, Georg, Postaushelfer, Holwedestraße 22
— Karl, Rentner, Teichstraße 24
— Robert, Zimmerhäuer, Schlageterstraße 11
Wolter, Hugo, Invalide, Schulstraße 6
— Otto, Grb.-Arb., Hohenzollernstr. 3
Woltersdorf, Franz, Bäckermeister, Delbrückschächte
Wolynski, Klara, Rentnerin, Zillerstr. 38
Wons Dr., Alfred, Zahnarzt, Kronprinzenstraße 289
— Marie, Witwe, Florianstraße 22
— Pauline, Händlerin, Pfarrstraße 7
Wonschik, Franziska, o. B., Röhrigstr. 12
— Heinrich, Schlosser, Freiheitstraße 2
— Josef, Klempner, Friedensstraße 16
— Paul, Grubenarb., Paulstraße 38
— Viktor, Invalide, Kronprinzenstr. 441
Wonschinski, Theodor, Zimmermann, Urbanstraße 2a
Wonderlich, Piet, Bauführer, Raubener Straße 12
Wontroba, Fritz, Kaufmann, Schillingstraße 3
Wontroba, Hermann, Arb., Abstimmungsstraße 9
— Hermann, Chausseewärt., Bitterstr. 6
— Karl, Arbeiter, Grenzstraße 4
— Marie, Witwe, Margarethenstr. 2
Worbs, Artur, Schlosser, Dorotheenstraße 66
— Emil, Wächter, Hatzfeldstraße 3
— Julius, Arbeiter, Enger Weg 3a
— Karl, Arbeiter, Teschener Straße 3
— Richard, Steiger, Annasegenstraße 4
— Robert, Steiger, Dorotheenstraße 31
Worek, Johann, Grubenarb., Mackensenstraße 5
— Robert, Grubenarb., Dorotheenstr. 90
Wosab, Bruno, Reisender, Solgerstr. 7
— Erich, Kontorist, Am Wäldchen 4
— Hedwig, Witwe, Dorotheenstraße 33
— Richard, Rentner, Solgerstraße 7
Wosch, Eugen, Bohrer, Weinkopfstr. 13
— Josef, Koksarb., Hultschiner Weg 11
— Valentin, Invalide, Tannenbergstr. 36
Woschczitzki, Gertrud, Witwe, Werderstraße 22
— Valentin, Schmied, Werderstraße 22
Woischczytzki, Anastasia, Witwe, Tannenbergstraße 14a
— Wilhelm, Grubenarb., Werderstr. 17
Woischek, Alexander, Invalide, Bergmannspfad 4
— Anton, Invalide, Bauernstraße 35
— Georg, Grubenarbeiter, Bäckerweg 9
— Heinrich, Grubenarb., Kanalstraße 9a
— Josef, Grubenarb., Guidostraße 19
— Johann, Invalide, Matthiasstraße 6
— Wilhelm, Grubenarb., Bauernstr. 32
Woitek, Josepha, Rentn., Viktoriastr. 18
Woiniak, Peter, Invalide, Rainstraße 10
Wosnik, Julius, Schneidermstr., Dorotheenstraße 33
Wosnitza, Alfons, Tagearbeiter, Dittersdorfstraße 17
— Alfred, Grubenarb., Bauernstraße 35
— Alois, Häuer, Kronprinzenstraße 549
— Andreas, Arbeiter, Tannenbergstr. 49
— Anna, Witwe, Bergmannspfad 10
— Anna, Arbeiterin, Heinrichstraße 15
— Anna, o. B., Kronprinzenstraße 490
— Anna, o. B., Paulstraße 57
— Anton, Häuer, Guidostraße 32
— Anton, Invalide, Matthiasstraße 1
— Anton, Rentner, Guidostraße 39
— Emanuel, Grubenarb., Goethestr. 18
— Emil, Hüttenarb., Kronprinzenstr. 103
— Emil, Telegraphenbauhandwerker, Pestalozzistraße 13
— Engelbert, Arb., Hopfenbuschstraße 18
— Ernestine, Damenschneiderin, Kronprinzenstraße 216
— Ernst, Dreher, Uferstraße 1a
— Ewald, Fördermann, Joh.-Vogel-Straße 24
— Fabian, Invalide, Raubener Str. 49
— Franz, Grubenarbeiter, Paul-Keller-Straße 3
— Franz, Grubenarb., Schillingstraße 5
— Franz, Häuer, Kunzendorfer Str. 21
— Franz, Invalide, Kantstraße 11
— Franz, Invalide, Ottiliaestraße 16
— Franz, Pressenführer, Bischofstraße 7
— Franziska, Witwe, Ottiliaestraße 13
— Georg, Häuer, Dorfstraße 35
— Georg, Kranführer, Redenstraße 6
— Heinrich, Hausbes., Rob.-Koch-Str. 1
— Hubert, Lehrer, Schönaichstraße 2
— Hubert, Häuer, Sandstraße 28
— Ignaz, Invalide, Winklerstraße 31
— Ignaz, Steiger, Kronprinzenstr. 513
— Johann, Arbeiter, Zerniker Straße 3
— Jos., Grubenarb., Abstimmungsstr. 38

Wosnitza, Josef, Grubenarb., Michaelstraße 12d
— Josef, Maschinenschlosser, Kronprinzenstraße 203
— Julie, o. B., Heinrichstraße 18
— Julius, Elektriker, Steiler Weg 8
— Julius, Invalide, Nietzscheweg 7
— Karl, Zimmerl., Kronprinzenstr. 514
— Konrad, Dreher, Pfarrstraße 4
— Konrad, Grubenarbeiter, Dittersdorfstraße 13
— Ludwig, o. B., Heinrichstraße 16
— Ludwine, o. B., Fr.-Wilh.-Straße 6
— Marie, Rentnerin, Gerh.-Wagner-Weg 40
— Peter, Invalide, Tannenbergstr. 4
— Robert, Grubenarbeiter, Beuthener Straße 78
— Robert, Grb.-Arb., Beuthener Str. 78
— Theobald, Schneider, Gleiwitzer Str. 4
— Wilhelm, Grubenarb., Mühlstraße 3
Wosnitzek, Josef, Maler, Guidostraße 32
— Therese, Liliskraft, Dorotheenstr. 14
Wosnitzka, Alois, Konrektor a. D., Urbanstraße 15b
— Elisabeth, Rentnerin, Konkordiastr. 2
— Franz, Rentner, Sedanstraße 17
— Johann, Former, Silberstraße 1
— Valentin, Konrektor a. D., Kronprinzenstraße 546
Wosno, Karl, Bergmann, Annastraße 20
— Johanna, Rentnerin, Gerhard-Wagner-Weg 14
— Rosalie, Witwe, Teichstraße 13
Wosnitz, Marie, Geschäftsinhaberin, Gustav-Freytag-Straße 22
Wotke, Alois, Lehrer, Dorotheenstr. 22
— August, Kutscher, Schönaichstraße 11
Wowra, Eduard, Schneidermstr., Kronprinzenstraße 288
— Franz, Maschinenmstr., Kronprinzenstraße 416
— Johann, Postschaffner, Alsenstraße 16
— Rudolf, Kesselheizer, Kronprinzenstraße 36
Wowrsik, Josef, Maschinist, Guidostr. 7
Wowrzik, Emil, Grubenarb., Burchardistraße 2
— Ewald, Elektriker, Laurah. Str. 13
— Georg, Aufseher, Kronprinzenstr. 497
— Gertrud, Sekretärin, Haldenstraße 15
— Marie, Witwe, Guidostraße 23
— Marie, Witwe, Kronprinzenstraße 21
— Wilh., Rentner, Neue Beuthener Str. 2
Woyde, Helmut, Krim.-Oberass., Urbanstraße 13e
Woytacha, Jakob, Vorschloß., Sandstr. 38
Woytalla, Albert, Postbetr.-Ass., Pappelweg 21
Woytek, Franz, Inv., Kronprinzenstr. 315
Woytena, Josef, Arb., Gneisenaustr. 35
— Josef, Arbeiter, Körnerstraße 8
Woytonek, Walter, Arb., Enger Weg 3c
Woywod, Rudolf, Obersteiger a. D., Kronprinzenstraße 149
Wozniczek, Julius, Kutscher, Zillerstr. 4
Wozniakowski, Franz, Invalide, Einsiedelstraße 13
— Leo, Schalttafelwärter, Winklerstr. 26
— Ludwig, Einsiedelstraße 13
Wozny, Johann, Schlosser, Kronprinzenstraße 92
— Konrad, Postschaffner, Pappelweg 23
Wozniciel, Richard, Grubenarbeiter, Friedrichstraße 1
Wramba, Alfons, Angest., Joh.-Vogel-Straße 4
— Erich, Grubenarbeiter, Kronprinzenstraße 603
— Euphemie, Witwe, Winklerstraße 15
— Franz, Schlosser, Stollenstraße 4
Wramba, Georg, Schlosser, Hardenbergweg 13
— Johann, Grubenarb., Annasegenstr. 12
— Johann, Invalide, Röhrigstraße 10
— Karl, Hausbes., Kronprinzenstr. 176
— Paul, Arbeiter, Bielschowitzer Str. 8
Wrana, Anton, Arb., Mackensenstraße 13
— Franz, Grubenarb., Matthiasstraße 7
Wranik, Eduard, Arbeiter, Kleiststr. 13
— Paul, Mechanikermstr., Dorotheenstraße 51
Wrannik, Max, Feuerwehrmann, Adolf-Deichsel-Straße 1a
Wrasiedlo, Rudolf, Aufs., Dorotheenstr. 11
Wrasiedlo, Karl, Gastwirt, Kronprinzenstraße 330
Wrazidlo, Alfred, Angestellter, Goethestraße 30
— Alois, Arbeiter, Kronprinzenstr. 251
— August, Elektro-Mstr., Sobrauerstr. 1
— Erich, Kaufm., Margarthenstraße 5
— Franz, Invalide, Dorotheenstraße 68
— Dr. Georg, Arzt, Bahnhofstraße 9
— Job., Lokomotivführer, Am Wäldch. 3
— Josef, Invalide, Kaiserstraße 4
— Karl, Rechnungsführer, Kronprinzenstraße 187
— Theodor, Werkarb., Zechenstraße 12
Wrobel, Albert, Kranführer, Teichstr. 30
— Alois, Arbeiter, Winklerstraße 9
— Alois, Kaufm., Dorotheenstraße 36
— Anna, Reinigungsfrau, Urbanstr. 13a
— Anna, Witwe, Beuthener Straße 63
— Anton, Arbeiter, Bitterstraße 2
— Anton, Invalide, Beuthener Str. 55
— Antonie, Witwe, Kanalstraße 17
— Artur, Modelltischler, Glückaufstr. 12
— August, Rechnungsführer, Mollstr. 2
— Elisabeth, Witwe, Hüttenstraße 3
— Emil, Arbeiter, Gustloffstraße 13
— Erich, Grubenarbeiter, Konkordiastr. 4
— Franz, Arbeiter, Paulstraße 53
— Franz, Grb.-Arb., Joh.-Vogel-Str. 1
— Franz, Grubenarbeiter, Seilbahnstr. 61
— Franz, Häuer, Zimmerplatz 5
— Franz, Invalide, Bauernstraße 65
— Franz, Schlosser, Neuhofstraße 23
— Franz, Stellmacher i. R., Adolfstr. 39
— Georg, Häuer, Werderstraße 3
— Georg, Schlosser, Fiebigstraße 1
— Georg, Wächter, Redenstraße 3
— Gertrude, o. B., Gleiwitzer Straße 16
— Hans, Postassistent, Kampfbahnallee 25
— Heinrich, Grubenarbeiter, Sedanstr. 12
— Hermann, Lehrer, Konradstraße 15
— Johann, Arbeiter, Mathesstraße 15
— Johann, Former, Haldenstraße 5
— Johann, Grb.-Aufseher, Pfarrstr. 9a
— Johann, Häuer, Hochgesandtstraße 5
— Johann, Inval., Kronprinzenstr. 418
— Johann, Oberhäuer, Jahnstraße 11
— Johann, Schleifer, Kronprinzenstr. 248
— Johanna, Witwe, Gründlerstraße 3
— Josef, Arbeiter, Friedhofstraße 16
— Josef, Grubenarbeiter, Mühlstraße 17
— Josef, Grubenarbeiter, Mendestraße 6
— Josef, Materialausgeber, Annastr. 2
— Josef, Musiker, Königshütter Str. 3
— Josef, Schlosser, Arnoldstraße 25
— Julianna, Witwe, Sandstraße 11
— Karl, Grubenarbeiter, Ottiliaestr. 11
— Karl, Kfm., Peter-Paul-Straße 12
— Karl, Oberheizer, Seydewitzstraße 9
— Leonhard, Arbeiter, Luisenstraße 8
— Magdalene, Arbeiterin, Werkplatz 6
— Marie, Witwe, Gustloffstraße 2
— Marie, Witwe, Kronprinzenstraße 539
— Martha, ohne Beruf, Salzbrunnstr. 22
— Max, Grubenarbeiter, Gneisenaustr. 28
— Otto, Arbeiter, Redenstraße 3
— Paul, Grubenarbeiter, Heinitzstraße 8
— Paul, Grubenarb., Heinrichstraße 36
Wrobel, Paul, Grubenarb., Kanalstr. 38a
— Paul, Invalide, Sandstraße 11
— Paul, Schlosser, Kronprinzenstr. 568
— Paul, Zimmerhäuer, Sedanstraße 22
— Pauline, ohne Beruf, Heinrichstraße 36
— Richard, Arbeiter, Kanalstraße 17
— Stanislaus, Rentner, Werderstraße 3
— Theobald, Lehrer, Urbanstraße 13b
— Theodor, Arbeiter, Raudener Str. 95
— Theodor, Postschaffner, Schechestr. 9
— Viktor, Grubenarbeiter, Hüttenstr. 1
— Wilhelm, Grubenarbeiter, Johannes-Vogel-Straße 20
— Wilhelm, Invalide, Werderstraße 6
Wroblik, Erich, Arbeiter, Schmidtstr. 11
— Josef, Invalide, Emmystraße 3
— Maximilian, Grubenarbeiter, Tannenbergstraße 11
— Paul, Kraftwagenführer, Dietrich-Eckart-Straße 8
Wroblewski, Georg, Maschinenschlosser, Lindenstraße 6
Wroblowski, Marzianne, Witwe, Bauernstraße 40
Wrona, August, Rentner, Schechestraße 7
— Emil, Kesselwärter, Bielitzer Str. 10
— Ewald, Grubenarbeiter, Guidostr. 24
— Friedrich, Schmied, Kampfbahnallee 63
— Georg, Arbeiter, Goethestraße 12
— Johann, Arbeiter, Bielitzer Straße 5
— Johann, Maschinenschlosser, Hohenzollernstraße 12
— Josef, Pensionär, Hochgelandtstraße 25
Wronker, Johanna, Witwe, Glückaufstr. 18
Wronn, Adolf, Eisendreher, Hüttenstr. 11
— Bernhard, Häuer, Heinrichstraße 53
— Rudolf, Kfm. Ang., Teichener Str. 12
Wrotzlawsky, Wilhelm, Grubenarbeiter, Borsigstraße 8
Wrzeciono, August, Invalide, Oskar-Schlitter-Straße 6
— Edmund, Zahntechniker, Hovienstrichstraße 18
— Elisab., Witwe, Schönwälder Str. 43
— Georg, Grubenarbeiter, Heinrichstr. 29
Wrzesniewski, Franz, Schriftsetzer, Kleiststraße 24
Wrzeziński, Siegfried, Pensionär, Kleiststraße 10
Wrzicziel, Ignaz, Invalide, Bauernstr. 49
Wrzod, Anton, Postschaffner, Schechestr. 5
— Paul, Ex-Dienst, Zeisigweg 6
Wrzosok, Florentine, Witwe, Dorotheenstraße 77
— Philipp, Grubenarbeiter, Schulstr. 15
— Rosa, Witwe, Paulstraße 56
— Theodor, Klempner, Hochbergstr. 7
Wrzosok, Franz, Invalide, Paulstr. 35
Wrzeciel, Cäcilie, Witwe, Kronprinzenstraße 157
— Gertrud, ohne Beruf, Emmystraße 16
— Josef, Bergmann, Kronprinzenstr. 619
— Lorenz, Invalide, Kronprinzenstr. 159
— Margarete, Witwe, Guidostraße 8
— Marie, Witwe, Michaelstraße 3b
— Paul, Anschläger, Emmystraße 16
— Wilhelm, Fuhrwerksbesitzer, Wilhelmstraße 31
— Wilhelm, Invalide, Wörthstraße 2
Wtorek, Viktor, Arbeiter, Ernststraße 17
Wünsch, Dr., Horst, Assistenzarzt, Dorotheenstraße 15
Würfel, Richard, Hotelier, Kronprinzenstraße 305
Wunderlich, Walter, Schlosser, Dittersdorfer Straße 4
Wundermann, Friedrich, Kaufmann, Elisabethstraße 1
— Günther, Hallenmstr., Glückaufstr. 32
— Herbert, Bauführer, Glückaufstr. 32
— Paul, Pensionär, Glückaufstraße 32
Wundtke, Otto, Arb., Abstimmungsstr. 31
Wunsch, Osk., Schlosser, Zerniker Str. 3

Wunschik, Georg, Tischler, Johannes-Vogel-Straße 12
— Klara, Rentnerin, Beuthener Str. 41
Wurst, Heinrich, Kranführer, Kronprinzenstraße 165
— Hugo, Friseur, Redenstraße 1
— Wilhelm, Ing., Dietr.-Eckart-Str. 12
Wurzel, Herbert, Kaufm., Friedensplatz 8
Wutschel, Johann, Grubenarbeiter, Dorotheenstraße 47
Wuttke, Aug., Bergarb., Gneisenaustr. 16
— Emanuel, Grb.-Arb., Wasserstraße 5
— Erich, Grb.-Arb., Rheinbabenstr. 9
— Florian, Uhrmachermeister, Kunzendorfer Straße 26
— Franz, Häuer, Kronprinzenstr. 475b
— Johann, Arbeiter, Großer Winkel 1
— Marie, Witwe, Kronprinzenstr. 475b
— Paul, Grb.-Arb., Hochgesandtstr. 18
— Rosa, Ehefrau, Bunter Hof 9
— Wilhelm, Arbeiter, Grenzstraße 6
— Stephan, Inval., Kronprinzenstr. 523
Wybierek, Alfred, Invalide, Pfarrstr. 74
— August, Invalide, Dorfstraße 30
— Ernst, Grubenarbeiter, Kaiserstr. 3
— Georg, Grb.-Arb., Bismarckstraße 8
— Gertrud, Rentnerin, Adolfstraße 32a
— Johann, Invalide, Gartenstraße 7
— Johann, Vorarbeiter, Burchardistraße, Ecke Sperlingsweg, Neubau
— Katharina, Rentnerin, Vinzentstr. 11
— Paul, ohne Beruf, Bismarckstraße 5
— Richard, Arbeiter, Friesenweg 15
— Valentin, Invalide, Augustastr. 11
— Viktor, Tischler, Bismarckstraße 5
— Wilhelm, Grb.-Arb., Kaiserstraße 28
Wybraniez, Hubert, Ang., Bischofstr. 21
— Karl, Buchhalter, Beuthener Str. 42
— Paul, Arbeiter, Borsigstraße 15
Wycis, Alfred, Grubenarbeiter, Kronprinzenstraße 576
— Paula, Witwe, Kronprinzenstraße 546
Wycisk, Alfons, Arb.-Arb., Paulstraße 50
Wycisk, Herbert, Vorzeichner, Tannenbergstraße 2
— Johann, Invalide, Goethestraße 32
Wycisk, Alfons, Bademeister, Hohenzollernstraße 2
— Alfred, Fleischer, Kirchstraße 4
— Alois, Lehrer, Wiesenstraße 2
— Alois, Rohrleger, Beuthener Str. 15
— Amalie, Witwe, Kronprinzenstr. 411
— Artur, Bergmann, Kaiserstraße 9
— Artur, Invalide, Kolonienstraße 2
— August, Elektr., Beuthener Str. 24/26
— August, Invalide, Haldenstraße 5
— Erwin, Grubenarbeiter, Dittersdorfstraße 3
— Ewald, Schlosser, Kronprinzenstr. 169
— Franzik, Werkshelfer, Berawerkstr. 5
— Franz, Arbeiter, Kronprinzenstr. 49
— Franz, Invalide, Kronprinzenstr. 469
— Georg, Arbeiter, Kronprinzenstr. 420
— Georg, Häuer, Bauernstraße 49
— Georg, Lokführer, Badestraße 3
— Gerhard, Fördermann, Bismarckhütter Straße 7
— Heinrich, Zimmermann, Gerhard-Wagner-Weg 19
— Johann, Arbeiter, Kalidestraße 2
— Johann, Kesselschmied, Werkplatz 8
— Johann, Pensionär, Pfarrstraße 14
— Marie, Händlerin, Friedrichstraße 9
— Paul, Arbeiter, Florianstraße 26
— Paul, Arbeiter, Grünstraße 3
— Richard, Systemwärter, Uferstraße 1a
— Roman, Grb.-Arb., Ottiliaestraße 14
— Thekla, Witwe, Kampfbahnallee 25
— Viktor, Schmied, Beuthener Str. 18
— Wilhelm, August, Annabergstraße 7
Wycislik, Rudolf, Vorzeichner, Alsenstraße 1b
Wycislik, Stanislaus, Grubenarbeiter, Dittersdorfstraße 9
Wycisło, Franz, Invalide, Dissarsstr. 12
— Pauline, Witwe, Beuthener Str. 80
Wycislok, Anna, Witwe, Pfarrstraße 62
— Anton, Maschinenwärt., Lerchenweg 5
— Cyprian, Hausbesitzer, Kronprinzenstraße 3
— Joh., Grb.-Arb., Kampfbahnallee 59
Wyczisk, Ernst, Grubenarbeiter, Beuthener Straße 101
— Genoveva, Witwe, Guidostraße 30
— Karl, Häuer, Weinkopfstraße 2
— Max, Häuer, Annasegenstraße 17b
— Paul, Schlosser, Neuhofstraße 21
— Valentin, Arbeit., Beuthener Str. 103
— Wilhelm, Milchkaufmann, Beuthener Straße 109
Wydlok, Raimund, Schlosser, Bergwerkstraße 3
Wydra, Adolf, Invalide, Sandstraße 15
— Anton, Grb.-Arbeiter, Bäckerweg 2
— Emanuel, Grubenarbeiter, Mollstr. 5
— Genoveva, Witwe, Mühlstraße 17
— Raphael, Grb.-Arb., Guidostraße 29
— Theodor, Schichtmeister-Assistent, Parisiusstraße 2
— Viktor, Grubensteiger, Röhrigstr. 17
Wygas, Karl, Bäcker, Gustloffstraße 1
Wygasch, Wilhelm, Arbeiter, Neue Str. 4
Wykeciol, Adolf, Grubenarbeiter, Beuthener Straße 27
— Franz, Grubenarbeiter, Kapellenstr. 1
— Rosa, Witwe, Konradstraße 9
Wylezich, Franz, Justiz-Oberwachtmstr., Viktoriastraße 9
— Wilhelm, Invalide, Solaerstraße 2a
Wolczik, Adolf, Bergarb., Wilhelmstr. 18
— Alois, Schneider, Kronprinzenstr. 546
— Hermann, Arb., Kronprinzenstr. 255
Wolczok, Anton, Arbeiter, Bismarckhütter Straße 5
— August, Invalide, Lange Reihe 5
— Bruno, e. V., Kronprinzenstraße 258
— Franz, Grb.-Arb., Kronprinzenstr. 259
— Franz, Maschinenwärter, Fiebigstr. 1
— Gerhard, Schlosser, Schöffenweg 3
— Johann, Häuer, Redenstraße 5
— Johann, Invalide, Schöffenweg 3
— Karl, Hüttenarbeiter, Flurstraße 1
— Paul, Bauarbeit., Gneisenaustraße 16
— Richard, Schlosser, Grenzstraße 8
— Stephan, Grubenarbeiter, Johannes-Vogel-Straße 12
— Theodor, Lehrer, Matthiasstraße 26
— Viktor, Grb.-Arb., Rösselsprung 11
— Vinzent, Grb.-Arb., Schöffenweg 3
Wolczoch, Helene, Witwe, Kronprinzenstraße 147
Wowechowitz, Heliodor, Pförtner, Beuthener Straße 49
Wybbol, Anna, Rentnerin, Steinstr. 1
Wypich, Anton, Kartoffelhändler, Vinzentstraße 15
— Josef, Grubenarbeiter, Paulstraße 54
— Klara, Hausbes., Kronprinzenstr. 163
— Martha, Witwe, Emmystraße 27
— Paul, Invalide, Zerniker Straße 10
Wypior, Anna, Ehefrau, Bielschowitzer Straße 6
— August, Zimmerhäuer, Kronprinzenstraße 492
— Emil, Zimmerhäuer, Saarlandstr. 12
— Simon, Invalide, Zerniker Straße 36
— Vinzent, Invalide, Oskar-Schlitter-Straße 18
Wypler, Florentine, Witwe, Röhrigstr. 8
— Johann, Grubenarbeiter, Röhrigstr. 8
— Regina, Witwe, Querschlagstraße 5
— Richard, Füller, Dittersdorfstraße 12
Wyppich, Eduard, Bierfahrer, Kampfbahnallee 61
— Johann, Handelsvertr., Emmystr. 23
Wyppich, Paul, Invalide, Gustav-Freytag-Straße 8
Wyppler, Emil, Rentner, Kronprinzenstraße 185
Wypuka, Franz, Vertr., Michaeltorplatz 5
Wyputta, Max, Sekretär, Gymnasialstr. 6
Wypyszczyk, Alois, Pförtner, Kronprinzenstraße 221
— Emanuel, Häuer, Lehmgrubenstr. 27
Wyrobczyk, Paul, Fleischermeister, Bülowstraße 8
Wyrobek, Franz, Invalide, Guidostr. 22
Wyrobisch, Karoline, Witwe, Hilgerstr. 6
— Vikt., Rangierer, Kronprinzenstr. 377
Wyrschowy, Paul, Wagenbauer, Königshütter Straße 5
Wyrwich, Alois, Lehrer, Wilhelmstr. 36
— Edmund, Grubenarbeiter, Kronprinzenstraße 306
— Eduard, Anschläger, Kronprinzenstraße 552
— Jakob, Invalide, Paulstraße 38
— Johannes, Kriminal-Sekretär, Schönwälder Straße 54
— Josef, Arbeiter, Bergmannspfad 8
— Paul, Bäckermeister, Schillingstr. 21
— Stanislaus, Lehrhäuer, Endersdorfer Straße 9
— Valentin, Krim.-Sekr., Philippstr. 1
Worwoll, Auguste, Witwe, Seitenstr. 4
— Franz, Buchdrucker, Holwedestraße 20
— Johann, Häuer, Luisenstraße 12
— Paul, Anstreicher, Kronprinzenstr. 585
— Paul, Schrämer, Buntenhausen 7
Wojaki, Anton, Schachtmstr., Kleistr. 19
Wojchka, Hedw., Wwe., Beuthener Str. 75
Wojchkon, Karl, Bergmann, Kantstr. 9
Wosgol, Alexander, Stellmachermeister, Heinrichstraße 47
— Alois, Grubenarbeiter, Kronprinzenstraße 523
Wosgoll, Johann, Inval., Einsiedelstr. 18
Wostemp, Martha, Witwe, Wiesenstr. 11
Wostrach, Paul, Bergmann, Sandstr. 23
— Paul, Invalide, Bergstraße 1a
Woitruchowitz, Erwin, Lehrer, Ziegeleiweg 3
Wojzynski, Franz, Invalide, Sedanstr. 11
— Stephan, Häuer, Hochbergstraße 8
— Vinzent, Grubenarbeiter, Teichstr. 41
Wowiol, Anna, ohne Beruf, Schulstr. 19
— Johann, Maschinist, Dorotheenstr. 43
— Josef, Fleischer, Klausberger Str. 14
Wozgol, Wilhelm, Arbeit., Wilhelmstr. 28
Wozioz, Emanuel, Grb.-Arb., Kanalstr. 28
Wozist, Agnes, Büfettfrau, Paulstr. 11
— Georg, Schlosser, Gneisenaustraße 19
— Johann, Arbeiter, Michaelstraße 3a
— Klara, Rentnerin, Teichstraße 21
— Robert, Grb.-Arb., Heinrichstraße 86
— Robert, Vorzeichner, Paulstraße 29b

Sichere dir deinen sorgenfreien Lebensabend durch Sparen.
Stadtsparkasse zu Hindenburg OS.

Y

Young, Paul, Grubenarb., Gartenstr. 26

Sparen schützt die Familie.
Stadtsparkasse zu Hindenburg OS.

Z

Zaban, Robert, Baugeschäft, Schechevl. 3
Zabczyk, Barbara, Witwe, Lerchenweg 5
— Franz, Dreher, Hochbergstraße 12
— Johann, Eisendreher, Wilhelmstr. 5

Zabczyk, Josef, Dreher, Hatzfeldstraße 7
Zabrzeski, Alexander, Drahtzieher, Bitterstraße 6
Zacharias, Hermann, Kaufm., Schlageterstraße 7
Zacharzowski, Agnes, Witwe, Tannenbergstraße 5
— Marie, Witwe, Endersdorfer Str. 20
Zaczek, Valeska, Witwe, Zechenstraße 6
Zaczyk, Robert, Arbeiter, Paulstraße 20
Zänger, Karl, Pol.-Insp., Meisenweg 7
— Paul, Lok.-Führer, Heinitzstraße 4
Zahn, Adolf, Schlosser, Schillingstraße 27
— Agnes, o. B., Schlageterstraße 5
— Oskar, Fleischer, Wilhelmstraße 18
Zahrudt, Erich, Kraftfahrer, Cäcilienstraße 3
Zaiczek, Emanuel, Schlosser, Hermannstraße 9
Zaik, Marianne, Witwe, Philippstraße 1
— Viktor, Rb.-Betr.-Asst., Friedensweg 9
— Vinzent, Arbeiter, Großer Winkel 3
Zaisek, Joh., Fleischermstr., Kleiststr. 13
Zajacz, Joh., o. B., Siedl. v. 4. Juli 13a
Zajadacz, Ignaz, Lehrer a. T., Dorotheenstraße 45
Zajitz, Emmerich, Konrektor a. D., Adolfstraße 8
— Friedrich, Aufseher, Parisiusstraße 13
— Georg, Angestellter, Kantstraße 5
Zajok, Franziska, Witwe, Moltkestraße 8
Zajonc, Anna, Witwe, Adolfstraße 8
— Anton, Grubenarb., Wörthstraße 3
— Joachim, Invalide, Wörthstraße 3
Zajonc, Felix, Invalide, Plesser Str. 6
Zajons, Artur, Arbeiter, Kampfbahnallee, Parzelle 256
— Josef, Arbeiter, Philippstraße 5
— Josef, Groß-Schlächter, Dorotheenstraße 27
— Valentin, Kaufmann, Kunzendorfer Straße 42
Zajonz, Karl, Schmied, Tarnowitzer Straße 13
— Max, Bauarbeiter, Siedl. v. 4. Juli 6d
Zajonz, Anna, Rentnerin, Zillerstraße 8
— August, Invalide, Feldstraße 14
— Emilie, o. B., Dittersdorfstraße 20
— Emma, Hausangest., Stollenstraße 4
— Friedrich, Schlosser, Einsiedelstr. 16
— Georg, Schlosser, Neue Beuthener Straße 4
— Heinrich, Grubenarb., Laurahütter Straße 2
— Hermann, Grubenarb., Körnerstr. 10
— Hermann, Hüttenarbeiter, Neue Beuthener Straße 4
— Johann, Häuer, Pfarrstraße 76
— Johann, Postass., Georgstraße 1
— Josepha, Rentn., Kronprinzenstr. 181
— Klemens Klempner, Winklerstraße 20
— Maria, Witwe, Friedrich-Wilhelm-Straße 4
— Marie, o. B., Sedanstraße 15
— Martha, o. B., Paulstraße 16
— Paul, Grubenarb., Dohlenweg 53
— Paul, Grubenarb., Pfarrstraße 25
— Paul, Invalide, Schmidtstraße 20
— Richard, Häuer, Drosselweg 2
— Stephan, Tischler, Badestostraße 5
— Wilhelm, Bäckermstr., Adolf-Deichsel-Straße 13
— Wilhelm, Grubenarb., Kantstraße 1
— Willibald, Steinmetzer, Sandstr. 24
Zajusch, Erich, Eisendreher, Gartenstr. 24
— Erwin, Elektriker, Kaiserstraße 4
— Franz, Invalide, Kampfbahnallee 57
— Friedrich, Pol.-Oberwachtmeister, Dorotheenstraße 126
— Lorenz, Invalide, Philippstraße 1
— Paul, Invalide, Holwedestraße 13
Zakrzowski, Ernst, Füller, Moltkepl. 6
— Ernst, Hüttenarb., Paulstraße 43
— Friedrich, Invalide, Paulstraße 39a
— Friedrich, Häuer, Krugstraße 20
— Karl, Schlosser, Memeler Weg 8
— Marie, Witwe, Langemarckstraße 22
— Walter, Häuer, Kunzendorfer Str. 20
Zakrzowsky, Walter, Fördermann, Kunzendorfer Straße 15
Zalda, August, Gerätewart, Ludwigsglück, Beamtenhaus III
Zalewski, Johann, Schlossermeister, Hopfenbuschstraße 20
Zalewsky, Paul, Rentner, Glückaufstr. 12
Zamberg, Paul, Beamter, Makoschauer Straße 16
Zambok, Franz, Invalide, Schmidtstr. 16
— Stanislaus, Büroangest., Wallstr. 3
Zang, Alois, Invalide, Florianstraße 11
— Anna, Witwe, Dorotheenstraße 8
— Konrad, Arbeiter, Gleiwitzer Str. 14
— Leo, Verwieger, Bismarckstraße 8
— Max, Schlosser, Oskar-Schlitter-Str 9
Zanarando, Matthäus, Häuer, Arnoldstraße 14
Zapke, Heinrich, Inv., Hochgelandstr. 23
— Max, Zimmermann, Kronprinzenstraße 4
Zapp, Georg, Schlosser, Ottiliaestraße 26
— Marie, Witwe, Ottiliaestraße 26
— Theodor, Grubenarb., Kronprinzenstraße 119
Zappel, Franziska, Witwe, Barbarastr. 20
— Paul, Häuer, Kronprinzenstraße 194
Zappik, Wilhelm, Schulhausverwalter, Blücherstraße 2
Zaremba, Franz, Förderm., Pfarrstr. 43
— Georg, Schneider, Eichendorffweg 57
— Johann, Inval., Kronprinzenstr. 336
Zarnowiczki, Emanuel, Schuhmacher, Ottiliaestraße 9
Zatisch, Sophie, Witwe, Ackerstraße 1
Zawacki, Franz, Beamter, Kronprinzenstraße 396
Zawidzki, Ludwig, Arbeiter, Heckenweg 5
Zawieja, Herbert, Grubenarb., Kronprinzenstraße 542
Zawierucha, Karl, Grubenarb., Saarlandstraße 14
— Adolf, Häuer, Lückeitstraße 17
— Albine, Witwe, Blücherstraße 3
— Erich, Laborant, Holteistraße 8
— Johann, Arbeiter, Gründlerstraße 2
— Joh., Dammsteller, Oskar-Schlitter-Straße 19
— Johann, Invalide, Hubertstraße 2
— Josef, Invalide, Havellenstraße 1
— Richard, Zimmerhäuer, Kronprinzenstraße 625
— Wilhelm, Arbeiter, Bischofstraße 18
— Wilhelm, Grubenarbeiter, Beuthener Straße 89
Zaworka, Josef, Arbeiter, Paulstraße 27
— Paul, Anstreicher, Bülowstraße 14
— Peter, Rangiermstr., Kronprinzenstraße 191
— Valentin, Rangiermstr., Kronprinzenstraße 118
Zbieblik, Max, Arbeiter, Klausberger Straße 12
— Robert, Grubenarb., Gustav-Freytag-Straße 5
Zbralek, Marie, Witwe, Kronprinzenstraße 133
— Theobald, Buchhalter, Kronprinzenstraße 133
Zbrallek, Hieronymus, Invalide, Emmystraße 24
Zbrowok, Alois, Lok.-Führer, Silberstr. 4
— Friedrich, Schuhmacher, Friedensstraße 24
Zbrowok, Melchior, Rentn., Eintrachtstr. 2
— Theodor, Invalide, Friedensstraße 24
Zbrzalek, Bernhard, Zoll-Oberwachtmstr., Zillerstraße 3
— Reinhard, Zahntechniker, Dorotheenstraße 11a
Zbzieblik, Ernst, Destillateur, Richthofenweg 28
— Franz, Invalide, Guidostraße 15
— Luise, Ehefrau, Zedlitzstraße 5
— Marzella, Rentnerin, Zillerstraße 18
— Valeska, Witwe, Koloniestraße 7
Zdzieblo, Auguste, Witwe, Finkenweg 31
— Franz, Grubenarb., Finkenweg 11
— Josef, Arbeiter, Konkordiastraße 2
Zebulla, Alfred, Grubenarb., Bunsenhausenkolonie 9
— Josef, Angestellter, Gerichtsstraße 4
— Philipp, Invalide, Philippstraße 5
Zedler, Gerhard, Steiger, Kattowitzer Straße 8
— Paul, Grubenarb., Glückaufstraße 21
— Rudolf, Invalide, Bessemstraße 19
Zealowek, Martha, Witwe, Viktoriastr. 15a
Zeidler, Gustav, Arbeiter, Friedhofstr. 12
Zeia, Franz, Vorzeichner, Hilgerstraße 1
Zeike, Oswald, Rektor, Königshütter Straße 1
Zeisberg, Josef, Grubenarb., Talstraße 12
Zeisberg, Wilhelm, Invalide, Gründlerstraße 2
Zeisberger, Albert, Kaufmann, Eichendorffweg 9
Zeiske, Gustav, Signalwerkmeister, Bergwerkstraße 13
Zelginn, August, Inv., Paulstraße 17
— Eugenie, Aufwärterin, Ernststraße 1
— Wilh., Grubenarb., Salzbrunnstr. 21
Zelaio, Bruno, Grubenarb., Kaiserstr. 25
— Luzie, Putzmacherin, Kampfbahnallee 2
— Thomas, Schlosser, Humboldtstr. 13
Zelawski, Josef, Invalide, Bäckerweg 4
Zelder, Hugo, Pol.-Oberwachtmeister, Urbanstraße 13a
— Josef, Grubenarb., Tannenbergstr. 53
— Paul, Invalide, Tannenbergstraße 79
— Richard, Häuer, Sedanstraße 21
Zelesny, Alfred, Grubenarb., Teichstr. 31c
— August, Häuer, Dissarsstraße 9
— Franz, Invalide, Winklerstraße 8
— Karl, Modelltischler, Hochgelandstr. 19
— Martha, o. B., Sandstraße 19
— Pankratius, Invalide, Wiesenstraße 3
— Philipp, Arbeiter, Winklerstraße 8
— Richard, Grubenarb., Wiesenstraße 3
— Wilhelm, Hüttenarb., Friedrichstr. 16
Zeleznn, Franz, Grubenarb., Schönaichstraße 11
— Ignaz, Arbeiter, Kronprinzenstr. 453
— Peter, Häuer, Dorfstraße 37
Zell, Florian, Grubenarbeiter, Am Wäldchen 3
— Georg, Grubenarb., Viktoriastr. 18
— Hedwig, Witwe, Guidostraße 49
— Hedwig, Witwe, Guidostraße 59
— Heinrich, Tischler, Guidostraße 59
Zelowski, Emanuel, Rentner, Bielitzer Straße 7
Zelt, Viktor, Kaufmann, Paulstraße 28
Zelzer, Johannes, Tischler, Schechepl. 3
Zemboch, Marie, o. B., Eichendorffweg 17
Zemelka, Andreas, Schmied, Paulstr. 35
— Valeska, Heimarbeiterin, Grünstr. 5
— Vinzent, Invalide, Kronprinzenstraße 59
Zemella, Josef, Häuer, Küsterweg 2
— Ludwig, Invalide, Arnoldstraße 12
Zemolka, Ignaz, Grubenarb., Beuthener Straße 55
— Salome, Witwe, Knurower Str. 39

Zenke, Artur, Stadtoberinspektor, Lindenstraße 10
Zenker, Ilse, o. B., Kampfbahnallee, Parzelle 104
— Hildegard, Postassistentin, Mühlstr. 22
— Rudolf, Ing., Bielitzer Straße 18
— Wilhelm, Former, Raubener Straße 71
Zepner, Steiger, Hochgesandtstraße 1
Zeppok, Heinrich, Masch.-Arb., Rainstr. 11
Zerppe, Hildegard, Witwe, Fiebigstr. 3
Zessin, Wilh., Bauführer a. D., Meisenweg 61
Zettelmann, Adolf, Bierverleger, Kampfbahnallee 6
Zgodzai, Heinrich, Tischler, Finkenweg 32
— Paul, Invalide, Knurower Straße 33
Zgolik, August, Arbeiter, Pfarrstraße 16
— Josef, Vorschmied, Kronprinzenstr. 573
— Karl, Maler, Schmidtstraße 11a
— Oskar, Arbeiter, Gustloffstraße 2
— Wilhelm, Schlosser, Pfarrstraße 19
Zgoll, Josef, Zimmerer, Rainstraße 16
Zgollik, Heinrich, Pförtner, Zillerstraße 6
Zgraja, Alexander, Kontorist, Kronprinzenstraße 397
Zgrendek, Leopold, Grubenarb., Kantstraße 4
Ziaja, Emanuel, Schneider, Wilhelmstr. 32
— Hugo, Invalide, Pappelweg 19
— Johann, Laborant, Nikolaier Str. 1
— Josef, Bergarbeiter, Am Wäldchen 8
— Pauline, Witwe, Gneisenaustraße 13
Zick, Josef, Konditor, Eintrachtstraße 3
Ziegan, Richard, Buchdrucker, Kleiststr. 2
Ziegler, Bernhard, Buchdrucker, Seilbahnstraße 65
— Franziska, Witwe, Paul-Keller-Str. 6
— Georg, Arbeiter, Saarlandstraße 14
— Gertrud, Witwe, Kronprinzenstr. 224
— Hermann, Trichinen-Schauer, Pfarrstraße 15
— Hermann, Wachtmstr., Schlageterstr. 3a
— Karl, Invalide, Paulstraße 3
— Karl, Arbeiter, Zietbenstraße 1a
— Paul, Grubenarb., Grenzstraße 1
— Richard, Grubenarbeiter, Kronprinzenstraße 275
— Richard, Steuersekretär, Georgstr. 2
Ziehr, Albert, Musiker, Gustav-Freytag-Straße 17
Ziel, Hugo, Mechaniker, Kronprinzenstraße 315
Zielesnik, Anna, Witwe, Kantstraße 6
Zielesny, Karl, Arbeiter, Reißensteinvl. 2
— Thomas, Invalide, Kleiststraße 16
Zielezny, Karl, Invalide, Ottiliaestr. 12
Zielinski, Reinhold, Glasmacher, Friesenweg 8
— Viktoria, Witwe, Tannenbergstr. 49a
Zielke, Gertrud, Witwe, Sedanstraße 21
Zielonka, Agnes, Witwe, Ottiliaestr. 24
— Alois, Former, Hilgerstraße 1
— Franz, Elektriker, Mollstraße 2
— Heinrich, Händler, Gneisenaustr. 25
— Johann, Kaufm., Kanalstraße 24a
— Ludwig, Registrator, Mühlstraße 22
— Karl, Invalide, Werderstraße 26
— Marie, Witwe, Rainstraße 11
— Max, Schornsteinfegermeister, Krugstraße 5
— Maximilian, Rentner, Paulstraße 15
— Paul, Arbeiter, Knurower Straße 55
— Theodor, Bäckermeister, Paulstraße 55
— Theodor, Schmied, Knurower Str. 4
— Viktoria, Witwe, Mühlstraße 21
— Wilh., Zimmerhäuer, Finkenweg 22
Zielosko, Alberline, Rentn., Vinzentstr. 11
— Paul, Polizeibeamter, Teichstraße 36
Zienkendorf, Paul, Zollanwärter, Scherholzstraße 6
Ziemkowski, Konrad, Grubenarb., Kronprinzenstraße 481
Ziemloh Dr., Norbert, Sparkassendirektor, Bahnhofstraße 8
Zientek, Albine, Arbeiterin, Auguststr. 9
— August, Sprengstoffausgeber, Konkordiastraße (Grubenhof)
— Felix, Arbeiter, Seilbahnstraße 81
— Franz, Häuer, Wolfgangstraße 2
— Franz, Invalide, Am Wäldchen 8
— Franz, Invalide, Hüttenstraße 6
— Heinrich, Bahnbediensteter, Kantstr. 11
— Johann, Grubenarb., Gartenstraße 34
— Johann, Häuer, Annaiegenstraße 12
— Johann, Invalide, Heinrichstraße 56
— Johanna, Witwe, Arnoldstraße 29
— Josef, Rohrleger, Am Wäldchen 6
— Kasimir, Häuer, Kunzendorfer Str. 52
— Klara, Witwe, Emmystraße 3
— Ludwig, Grubenarb., Saarlandstr. 12
— Martha, o. B., Dorfstraße 32
— Otto, Grubenarb., Guidostraße 30
— Paul, Arbeiter, Heinrichstraße 56
— Theodor, Invalide, Ernststraße 5
— Viktor, Invalide, Adolfstraße 29
— Wilhelm, Rohrleger, Friedhofstraße 13
Zientz, Georg, Tischler, Adolfstraße 30
— Josef, Tischler, Gustav-Freytag-Str. 9
Zierbach, Karl, Chemotechniker, Saarlandstraße 7
Zierz, Anton, Steiger, Bauernstraße 45
— Georg, Tischler, Friedhofstraße 3a
— Leopoldine, Rentnerin, Friedensstr. 15
— Paul, Kohlenexpedient, Rob.-Koch-Straße 10
— Walter, Dipl.-Ing., Ziegeleiweg 3
Zieschang, Ernst, Ing., Michaelstorpl. 3
Zietz, Ida, Witwe, Jeenelstraße 4
Zigmundzik, Thomas, Bäcker, Eisenhammerstraße 4
Zillmann, Paul, Schmied, Laurahütter Straße 2
Zima, Franz, Schuhmacher, Endersdorfer Straße 2
Zimarc, Sophie, Witwe, Ziegeleiweg 6
Zimek, Robert, Invalide, Kronprinzenstraße 522
Zimer, Karl, Zimmerhäuer, Sandstr. 23
Zimkofsky, Thomas, Häuer, Bäckerweg 2
— Franz, Häuer, Donderaasse 12
— Franziska, Rentnerin, Schmiedebr. 11
— Georg, Schlosser, Hohenzollernstr. 12
— Karl, Invalide, Bauernstraße 40
— Stephan, Invalide, Bauernstraße 49
— Theodor, Zimmerb., Schlachthofstr. 3
— Viktor, Arbeiter, Kunzendorfer Str. 36
Zimmer, Amalie, o. B., Saarlandstr. 14
— Eduard, Rentner, Stollenstraße 10
— Erich, Grubenarb., Kantstraße 22
— Georg, Schaltafelwärter, Viktoriastraße 12
— Johannes, Lehrer, Hatzfeldstraße 18
— Josef, Grubenarb., Wiesenstraße 3
— Konrad, Grubenarb., Kampfbahnallee, Parzelle 242
— Kurt, Grubenarbeiter, Kunzendorfer Straße 48
— Paul, Bauarbeiter, Einsiedelstr. 6
— Paul, Lehrer, Annaiegenstraße 15
— Paul, Schlosser, Wiesenstraße 1
Zimmerlich, Wilh., Landwirt, Jahnstr. 6
Zimmermann, August, Grubenarbeiter, Barbarastraße 23
— Edmund, Hausbesitzer, Bahnhofsplatz 3
— Else, Hausbesitz., Kronprinzenstr. 334
— Erich, Kaufmann, Teichstraße 36
— Frieda, Witwe, Kronprinzenstraße 313
— Friedrich, Kellner, Alsenstraße 3a
— Gertrud, Ehefrau, Alsenstraße 5
— Heinrich, Invalide, Dorotheenstraße 92
Zimmermann, Joh., Rentn., Alsenstr. 5
— Johannes, Friseurmeister, Elisabethstraße 1
— Josef, Arbeiter, Friedhofstraße 11
— Josef, Kaufmann, Friedrichstraße 10
— Josef, Kraftwagenführer, Pfarrstr. 37
— Marie, Hausbesitzerin, Barbarastr. 23
— Martin, Musiklehrer, Richthofenweg 1
— Robert, Schneider, Tannenbergstr. 5
— Theophil, Vekturant, Barbarastr. 23
— Walter, Elektriker, Großer Winkel 8
Zimny, August, Grubenarb., Mühlstr. 3
— Franz, Invalide, Wilhelmstraße 13
— Johann, Invalide, Schechepiatz 4
— Josef, Invalide, Märklinstraße 3
— Karl, Arbeiter, Heinrichstraße 11
— Ludwig, Invalide, Adolfstraße 26
— Wilhelm, Grubenarb., Salzbrunnstr. 3
Zimolong, Franz, Invalide, Uferstraße 6
— Johann, Grubenarbeiter, Kronprinzenstraße 557
— Karl, Grubenarb., Hochgesandtstr. 13
— Richard, Arbeiter, Auenstraße 3
Zimon, Franz, Vorzimmerer, Yorckweg 1
— Theodor, Invalide, Kronprinzenstr. 251
— Vinzent, Rangierer, Bergwerkstr. 17
Zimorek, Florentine, Rentnerin, Teschener Straße 7
— Marie, Witwe, Witwe, Teschener Straße 7
Zimpel, Felix, Invalide, Schössenweg 2
— Herbert, Milchverfahrer, Paulstr. 63
— Martha, Ehefrau, Heinrichstraße 71
— Martin, Schlosser, Am Anger 21
Zindel, Heinrich, Lohnrechner, Annastr. 1
Zingler, Franz, Schmied, Salzbrunnstr. 34
— Paul, Schlosser, Konradstraße 1
Zinke, August, Invalide, Sandstraße 26
— Cölestine, Witwe, Mendelstraße 1
— Eduard, Goethestraße 22
— Elisabeth, Rentnerin, Schönaichstr. 4
— Ernst, Grubenarb., Beuthener Str. 35
— Eugen, Zimmerb., Gerichtsstraße 16
— Franziska, Witwe, Goethestraße 22
— Gerhard, Lagerhalter, Kronprinzenstraße 455
— Hubert, Kaufmann, Kronprinzenstraße 194
— Marie, o. B., Sandstraße 26
— Paul, Häuer, Holwedestraße 16
— Robert, Grubenarbeiter, Werderstr. 9
Ziob, Emanuel, Kaufm., Kronprinzenstraße 181
— Klara, Witwe, Kirchstraße 1
Ziogalla, Theodor, Bergarb., Gneisenaustraße 21
Ziok, Antonie, Witwe, Einsiedelstraße 15
— Felix, Grubenarb., Eintrachtstraße 3
Ziora, Erich, Arbeiter, Eichendorffweg 18
Ziora, Paul, Arbeiter, Finkenweg 32
Zipfel, Friedrich, Buchhalter, Kronprinzenstraße 313
— Georg, Bürodirektor a. D., Viktoriastraße 3
— Hans, Handelsagent, Goethestraße 6
Zipper, Alois, Arbeiter, Werkplatz 1
— Johanna, Witwe, Salzbrunnstraße 21
Zipser, Bernhard, Häuer, Einsiedelstr. 16
— Franz, Arbeiter, Gneisenaustraße 30
— Franz, Wächter, Kanalstraße 40
— Karl, Invalide, Langemarckstraße 15
Zirno, Franz, Maurer, Beuthener Straße 76
Zischka, Emma, Witwe, Gneisenaustr. 30
Zittner, August, Invalide, Annastraße 6
Ziura, Bruno, Brauereivertreter, Bahnhofstraße 9
— Josef, Schuhmachermeister, Gneisenaustraße 22

Zlakowski, Robert, Arbeiter, Kronprinzenstraße 128
Zlotos, Alois, Häuer, Salzbrunnstr. 51
— Florentine, Witwe, Knappenweg 4
— Josef, Grubenarbeiter, Bauernstr. 63
— Josef, Grubenarbeiter, Matthiasstr. 25
— Wilhelm, Grubenarbeiter, Uferstr. 2
Zoroich, Alfred, Häuer, Plesser Str. 18
— Franz, Arbeiter, Hohenzollernstr. 3
— Marta, Witwe, Ottiliaestraße 9
— Paul, Bergmann, Kurze Straße 1
— Paul, Betriebs-Obermeister, Kronprinzenstraße 377
— Paul, Invalide, Pochhammerstraße 15
— Viktor, Invalide, Bauernstraße 8
Zorn, Alwine, Witwe, Eintrachtstraße 7
— Friedrich, Kutscher, Fichteweg 10
Zmarsik, Georg, Arbeiter, Schillerstr. 4
Zmarzlik, Alfred, Bergmann, Gneisenaustraße 15
— Anna, Ordensschwester, Kronprinzenstraße 448
— Christian, Invalide, Auf der Höhe 9
— Georg, Holzhänger, Dorotheenstr. 56
— Wilhelm, Arb., Kunzendorfer Str. 32
Zmeja, Hedwig, Witwe, Finkenweg 9
Znikoski, Pauline, Witwe, Bauernstraße 65
Znikowski, Julius, Inval., Bauernstr. 24
Zanda, Amalie, Witwe, Kronprinzenstr. 4
— Anton, Buchbind., Kronprinzenstr. 453
— Anton, Grubenarbeiter, Zechenstr. 2
— Eduard, Invalide, Fichtestraße 6
— Ignatz, Häuer, Kronprinzenstraße 516
— Julie, Witwe, Sandstraße 28
— Karl, Invalide, Heinrichstraße 57
— Marie, Witwe, Kronprinzenstr. 532
— Paul, Schlosser, Tobienweg 30
— Theodor, Arbeiter, Hochgelandstr. 20
— Viktor, Grb.-Arb., Tannenbergstr. 16
— Walter, Grb.-Arb., Großer Winkel 5
Zedel, Sophie, ohne Beruf, Gneisenaustraße 28
Zek, Alexander, Invalide, Paul-Keller-Straße 5
— Franz, Grubenarbeiter, Kleiststraße 8
— Johann, Invalide, Heinrichstraße 56
— Karl, Kontorist, Amielweg 5
— Rudolf, Grubenarbeiter, Guidostr. 15
— Simon, Häuer, Arnoldstraße 4
— Theodor, Händler, Kleiststraße 20
Zöllick, Heinrich, Textilwarenhändler, Kleiststraße 10
Zöller, Wilhelm, Laborant, Kronprinzenstraße 360
Zöllner, Jenny, Diakonisse, Arnoldstr. 2
— Otto, Kaufmann, Viktoriastraße 19
Zolalik, Helene, Witwe, Kampfbahnallee 27
— Luise, Witwe, Gartenstraße 2
Zolallik, Philippine, Witwe, Kronprinzenstraße 269
Zogalla, Friedrich, Fördermann, Barbarastraße 5
— Heinr., Grb.-Arb., Kronprinzenstr. 546
— Klara, Witwe, Kronprinzenstraße 413
— Valeska, Witwe, Holwedestraße 29
Zogorski, Paul, Schornsteinfeger, Dorotheenstraße 38
Zok, Alfred, Grb.-Arb., Dorotheenstr. 96
— Bernhard, Hausverwalter, Kampfbahnallee 26
— German, Häuer, Ottiliaestraße 27
— Franz, Grubenarbeiter, Heinrichstr. 3
— Franz, Kapellmeister, Kronprinzenstraße 380
Zollna, Georg, Geschäftsleiter, Bahnhofstraße 7
Zombek, Alma, Ehefrau, Guidostraße 6
— Alois, Häuer, Dorotheenstraße 124
— Franz, Malermeister, Guidostraße 6
— Paul, Elektr., Abbstimmungsstr. 29
Zonzek, Johann, Grubenarbeiter, Kronprinzenstraße 405
Zorawik, Karl, Grubenarbeiter, Hardenbergweg 15
— Paul, Rentner, Bismarckhütter Str. 7
— Sophie, Witwe, Heinrichstraße 72b
Zoremba, Jakob, Inval., Dondergasse 13
— Johann, Buchhalter, Kronprinzenstraße 430
— Johann, Pförtner, Bauernstraße 24
— Karl, Bauarbeiter, Wiesenstraße 22
— Otto, Häuer, Dorotheenstraße 102
— Sophie, Witwe, Mittelstraße 2
Zoremski, Georg, Kokereiarbeiter, Dorotheenstraße 120
— Johann, Zimmerhäuer, Bergmannstr. 6
— Mathilde, Witwe, Schulstraße 24
Zorm, Karl, Vermessungstechniker, Kleiststraße 5
Zorowski, Josef, Arbeiter, Bielschowitzer Straße 7
Zoworka, Johann, Weichenwärter, Bergwerkstraße 5
Zubek, Heinrich, Grb.-Arb., Steinstr. 3
— Johann, Maschinist, Kleiststraße 16
Zuber, Alois, Schmied, Tannenbergstraße 14b
— August, Grubenarbeit., Eintrachtstr. 4
— August, Invalide, Paulstraße 55
— Ernst, Lokomotivheizer, Paulstr. 55
— Franz, Füller, Emmastraße 22
— Georg, Malermeister, Saarlandstr. 8
— Georg, Schlosser, Laurahütter Str. 15
— Johann, Invalide, Florianistraße 1
— Julius, Invalide, Michaelstraße 49b
— Magdalene, Witwe, Endersdorfer Straße 14
— Paul, Füller, Emmastraße 22
— Paul, Grb.-Arb., Kronprinzenstr. 585
— Roman, Arbeiter, Memeler Weg 15
— Rudolf, Grubenarbeiter, Guidostr. 5
— Stephan, Arbeiter, Peter-Paul-Pl. 15
— Thomas, Malermeister, Saarlandstr. 8
Zürner, Adam, Werkmeister, Kronprinzenstraße 223
Zug, Alfred, Lehrer, Dorotheenstr. 48a
— Hans, Schlosser, Stallenstraße 7
Zunft, Anton, Schlosser, Kolonienstr. 6
— Kurt, Arbeiter, Barbarastraße 8a
— Dr. med., Wilhelm, Assistenzarzt, Adolfstraße 5
Zupalla, Herm., Grb.-Arb., Badestostr. 3
— Max, Lehrhäuer, Ottiliaestraße 4
Zupok, Ernst, Schweißer, Dorotheenstraße 67
— Theodor, Tischlermeister, Adolf-Deichsel-Straße 23
Zuponik, Auguste, Witwe, Weinkopfstr. 4
— Gertrud, Witwe, Kronprinzenstr. 546
Zuppa, Anton, Invalide, Kronprinzenstraße 530
Zur, Albine, Witwe, Dondergasse 6
— Alfons, Musiker, Hatzfeldstraße 5
— Anastasia, Frau, Finkenweg 53
— Franz, Schmied, Sandstraße 17
— Josef, Häuer, Wiesenstraße 2
— Julius, Baggerführer, Urbanstr. 13f
— Martin, Verw.-Sekret., Cäcilienstr. 5
— Max, Rechtsanwalt, Dorotheenstr. 19
— Stanislaus, Grb.-Arb., Bauernstr. 37
Zura, Christian, Rentner, Solgerstr. 3
— Ernst, Reichsbahn-Betriebsassistent, Kampfbahnallee 90
Zurek, Alexander, Kfm., Schlageterstr. 11
— Alfr., Grb.-Arb., Kronprinzenstr. 463
— Eduard, Vertreter, Herrmannstr. 9
— Franziska, Witwe, Pochhammerstr. 21
— Gervasius, Pförtner, Kronprinzenstraße 570
— Josef, Häuer, Dorfstraße 45
— Josef, Invalide, Bielschowitzer Str. 12
— Julius, Lok.-Führer, Winklerstr. 14a
— Karoline, Witwe, Schmiedebrücke 38
Zurek, Konstant., Schmied, Röhrigstr. 14
— Max, Justiz-Sekretär i. R., Dorotheenstraße 36
— Oswald, Grb.-Arbeiter, Werderstr. 22
— Robert, Justiz-Sekretär, Adolf-Deichsel-Straße 9
— Stanislaus, Häuer, Heinitzstraße 2
— Stephan, Grubenarbeiter, Kronprinzenstraße 421
— Theodor, Kaufmann, Ernststraße 15
— Wilhelm, Arbeit., Kronprinzenstr. 227
— Wilhelm, Zimmerhäuer, Kronprinzenstraße 615
Zurke, Anna, Witwe, Schlachthofstr. 6
Zurkowski, Ernst, Elektriker, Barbarastraße 24
Zurkowski, Heinrich, Arbeiter, Damaschkestraße 37
— Hugo, Grb.-Arb., Saarlandstraße 12
— Johann, Invalide, Wiesenstraße 5
Zurowski, Wladislaus, Arbeiter, Beuthener Straße 133
Zurowsky, Bernhard, Schlosser, Matbesstraße 3
Zwadlo, Hedwig, Witwe, Sevowitzstr. 11a
Zwaka, Ceslaus, Rentner, Vogelweide 19
— Franz, Grubenarbeiter, Kanalstr. 8b
— Franz, Arbeiter, Vogelweide 20
— Johann, Grb.-Arb., Michaelstr. 9a
— Josef, Drahtzieher, Solgerstraße 3
Zwarisch, Rich., Kaufm., Glückaufstr. 19
Zwerk, Alfred, Grb.-Arb., Meisenweg 37
— Ernst, Arbeiter, Schulstraße 13
— Ernst, Maurer, Emmastraße 26
— Wilhelm, Lehrhäuer, Teicherer Str. 11
Zwielona, Martha, Witwe, Kronprinzenstraße 516
Zwienzek, Robert, Invalide, Kamvibahnallee, Parzelle 137
Zwierzina, Alois, Arbeiter, Heinrichstraße 72b
Zwierzo, Johann, Maurer, Gneisenaustraße 24
Zwierek, Paul, Maurer, Sandstraße 28
— Paul, Schmied, Rainstraße 18
Zwirzina, Elisabeth, Witwe, Schulstr. 24
Zybik, Josef, Zimmerhäuer, Kurze Str. 4
Zych, Albine, Witwe, Joh.-Vogel-Str. 19
— Georg, Grubenarbeiter, Röhrigstr. 16
— Johann, Bäckermeister, Sandstr. 28
— Josef, Bergmann, Bismarckstr. 12
— Marie, Witwe, Hohenzollernstraße 5
— Theodor, Grubenarb., Jaeschkestr. 1
Zycha, Josef, Arbeiter, Dorotheenstr. 11
Zydek, Agnes, Witwe, Pfarrstraße 9a
— Anton, Bergarb., Kronprinzenstr. 488
— August, Schlosser, Bismarckstraße 12
— Elisabeth, Witwe, Mühlstraße 17
— Franz, Grubenarbeiter, Gustav-Freytag-Straße 8
— Franz, Grubenarbeiter, Hoher Weg 8
— Franz, Arbeiter, Beuthener Str. 53
— Franziska, Witwe, Michaelstraße 56
— Georg, Fördermann, Talstraße 14
— Johann, Arbeiter, Borsigstraße 7
— Johann, Grubenarbeiter, Guidostr. 24
— Johann, Grubenarbeiter, Schulstr. 30
— Josef, Grubenarbeiter, Kanalstr. 12
— Josef, Rentner, Guidostraße 61
— Karl, Invalide, Am Wäldchen 3
— Ludwig, Grubenarbeiter, Adolfstr. 30
— Josef, Maschinenarbeiter, Kolonienstr. 1
— Paul, Betriebsmeister, Myslowitzer Straße 5
— Peter, Klempner, Friedrichstraße 10
— Salome, Witwe, Rheinbabenstraße 5
— Sophie, Witwe, Kronprinzenstr. 433
— Theophil, Invalide, Einsiedelstraße 12
— Viktor, Arbeiter, Schlachthofstraße 1
— Viktor, Schweißer, Heinrichstraße 96
— Wilhelm, Bäckermeister, Kronprinzenstraße 447

Zydko, Elisabeth, Witwe, Beuthener Straße 82
Zydra, Adalbert, Invalide, Röhrigstr. 18
— Alfred, Steiger, Kronprinzenstr. 551
— Georg, Häuer, Mendestraße 9
— Hedwig, Witwe, Dorfstraße 46
— Heinrich, Grubenarbeit., Röhrigstr. 18
— Karl, Invalide, Röhrigstraße 16
Zydziok, August, Kaufmann, Beuthener Straße 21
Zolka, Josef, Arbeiter, Viktoriastr. 12
— Pauline, Arbeiterin, Barbarastr. 23
— Roman, Stadtsekretär, Adolf-Hitler-Straße 62
— Sophie, Arbeiterin, Heinrichstr. 54
— Wilh., Grub.-Arb., Dittersdorfstr. 9
Zolla, Bruno, Grb.-Arb., Kantstr. 26
— Franz, Arbeiter, Schillingstraße 21
— Johann, Bauarbeiter, Pfarrstr. 17
Zylla, Josef, Markenkontrolleur, Gustav-Freytag-Straße 10
— Karl, Arbeiter, Kronprinzenstr. 163
— Karoline, Witwe, Holwedestraße 16
— Marie, Witwe, Schillingstraße 21
— Paul, Verwieger, Schillingstraße 16
— Richard, Vollz.-Beamter, Bischofstr. 56
— Thomas, Invalide, Florianstraße 14
Zymanek, Martha, Witwe, Urbanstr. 13
Zymek, Alois, Badewärter, Dorfstr. 36
— Emanuel, Markenkontrolleur, Kronprinzenstraße 579
— Franz, Maschinenwärter, Konradstr. 5
— Josef, Invalide, Talstraße 12
— Julie, Invalidin, Salzbrunnstraße 4
Zymelka, Adolf, Angestellter, Peter-Paul-Platz 8
— Anton, Grubenarbeiter, Neue Beuthener Straße 4
Zymelka, Edmund, Inv., Hochbergstr. 13
— Egon, Lehrhäuer, Kronprinzenstr. 179
— Elisabeth, Wwe., Endersdorfer Str. 18
— Franz, Invalide, Sedanstraße 11
— Franziska, Witwe, Friedrich-Wilhelm-Straße 5
— Johann, Mechaniker, Friedrich-Wilhelm-Straße 5
— Marie, Witwe, Flutbrücke 3
— Wilhelm, Grubenarbeit., Sedanstr. 11
Zymla, Konrad, Kaufmann, Kronprinzenstraße 42
Zymne, Florentine, o. B., Konkordiastr. 2
Zymolka, Karl, Invalide, Haldenstraße 3
— Paul, Invalide, Jaeschkestraße 13
— Robert, Verwieger, Paulstraße 41
Zymny, August, Bergingp., Konkordiastr. 9
Zyron, Franz, Inval., Hohenzollernstr. 12

Digi-Design czmiele

<<< Mit den Lesezeichen kann im Buch geblättert werden

Digi-Design czmiele

4. Teil

Straßen Verzeichnis

Digi-Design czmiele

Digi-Design czmiele

IV. TEIL

Straßen-Verzeichnis

Abstimmungsstraße

1 E Czasch, Josef, Invalide
Baron, Alfons, Grubenarb.
Plitzko, Julius Pensionär
2 E Plenert, Eduard, Inval.
Porzek, Paul, Bergarbeiter
Romanczyk, Alois, Schlosser
3 E Kurvanik, Julius, Kampfbahnallee 77
— Ernst, Grubenarbeiter
Rother, Johann, Grb.-Arb.
4 E Smolka, Alfons, Monteur
~~Sprau, Waldemar,~~ Arb.
5 E Burziwoda, Alexander, Invalide
Przibilla, Josef, Oelhärter
Walocha, Walter, Grb.-Arb.
6 E Smolka, Theodor, Kraftwagenbesitzer
Schnapka, Alfons, Grb.-Arb.
7 E Schafranietz, Robert, Aufseher
— Erich, Grubenarbeiter
8 E Grzenczyk, Peter, Buchhalter
Rozek, Kunigunde, Witwe
9 E Scholtyssek, Robert, Hausbesitzer, Burchardistr. 61
Maron, Johann, Arbeiter
Vogt, Kurt, Elektriker
Weiß, Richard, Kaufmännischer Beamter a. D.
Wontroba, Hermann, Arb.
10 E Wawrziczek, Klara, o. B.
— Franz, Pol.-Hauptwachtmeister
11 E Kutta, Fior., Bergmann
Gonsior, Johann, Füller
Merkuda, Erich, Grubenarb.
12 E Sierzetzki Johann, Pens.
Buchalla, Anton, Büroang.
13 E Koschera, Hans, Lehrer
14 E Kochel, Hedwig, o. B.
Burek, Ewald, Grb.-Arbeit.
Nandzik, Rudolf, Schmied
15 E Hentschel, Ewald, Lehrer
16 E Radtke, Paul, Bergmann
Jaworski, Alois, Bergmann
Walocha, Engelbert, Schausteller
17 E Sosna, Franz, Grb.-Steig.
18 E Promny, Herm., Rohrleger
Rygol, Johann, Grb.-Arb.
19 E Kruschnik, Johann, Pens.
Adamczyk, Georg, Arbeiter
Wilczek, Paul, Tischlergef.
20 E Krautwurst, Johann, Hüttenarbeiter
Krawietz, Martha, o. B.
Spyrka, Edmund, Pensionär
21 E Rother, Paul, Schlosser
Frenzel, Otto, Maler
22 E Borutta, Josef, Invalide
— Alfred, Lok.-Führer
Peschka, Paul, Anschläger
23 E Berger, Franz, Lebensmittelkaufmann
24 E Beyer, Karl, Schlosser
Kraiczyk, Heinrich, Arbeiter
Nowak, Helene, Witwe
25 E Holitzner, Sophie, o. B.
— Josef, Pensionär
26 E Hahn, Karl, Invalide
Ossig, Fritz, Büroangest.
Salamon, Martin, Füller
27 E Morczinczyk, Johann, Inv.
Brylka, Augustinus, Elektr.
28 E Siegmund, Karl, Pens.
— Ernst, Häuer
29 E Zombek, Paul, Elektriker
30 E Machnik, Gertrud, Witwe
Dubin, Fritz, Arbeiter
31 E Stadkowski, Johann, Maler
Wundtke, Otto, Arbeiter
32 E Nocon, Robert, Pförtner
Kramarczyk, Kurt, Grb.-Arb.
33 E Parczyk, Georg, Oberwächter
Ogaja, Viktor, Invalide
34 E Pillich, Richard, Zuschläger
Malcherczyk, Valentin, Inv.
Pikarczyk, Rudolf, Arbeiter
35 E Smiczyk, Emil, Häuer
Kunstek, Rud., Masch.-Wärt.
36 E Döppmann, Max, Badew.
Boronowski, Paul, Grb.-Arb.
37 E Saraja Rosa, o. B.
Gogolin, Ernst, Kaufmann
Hill, Heinrich, Invalide
Koziolek, Georg, Grb.-Arb.
Saraja, Gerhard, Maler
38 E Sosna, Jos., Grb.-Maurer
Friedrich, Karl, Lok.-Heizer
Maleika, Martha, Witwe
Wosnitza Josef, Grb.-Arb.
39 E Gaida Josef, Bergmann
40 E Gaida, Jakob, Oberhäuer
Ignatzek Josef, Grb.-Arb.
41 E Werner, Anton, Schmied
42 E Spitalny Joh., Grb.-Aufs.
Langer, Josef, Maler
Malcherczyk, Marie, o. B.
43 E Gornik, Johanna, Witwe
44 E Grychtoll Johanna, Witwe
45 E Mauchnik, August, Invalide
46 E Galonska, Felix, Bergarb.
Spiller, Alexander, Klempner
47 E Stempelmann, Karl, Inv.
Kalus, Ewald, Invalide
48 E Schoppa Thomas, Gevächträger
50 E Feller, Peter, Provisionsvertreter
52 E Hoinka Eduard, Badewärter
Galwichke, Max, Glasmacher

Ackerstraße

1 E Borsig-Kokswerke AG.
Baron, Lukas, Häuer
Bartnik, Hedwig, Glasmacherin
Boullier, Robert, Arbeiter
Kwiotek, Adolf, Rentner
— Richard, Monteur
Mansfeld, Josef, Maler
Pawlik, August, Arbeiter
Piechaczek, Stephan, Kutscher
Zatsch, Sophie, Witwe
2 E wie 1
Habraschke, Adolf, Grb.-Arb.
Kokott, Katharine, Witwe
Kosuch, Karl, Schmied
Maden, Josef, Zimmerhäuer
Moczygemba, Joh., Rentner
Oczko, Karl, Bauarbeiter
Smyczok, Johann, Häuer
Türk, Richard, Arbeiter
Wiora, Peter, Arbeiter
3 E Warzecha, Klemens, Häuer
Buba, Josef, Grb.-Arbeiter
Foitzik, Max, Schlosser
Jorek, Karl, Rentner
Lyczek, Richard, Schlosser
Nega, Ludwig, Schaffner
Radziewski, Franziska, Wwe.
Strzoda, Karl, Kraftwagenführer
Widera, Johanna, Witwe
4 E wie 1
Gallus, Johann, Häuer
Goldmann, Anton, Maurer
Hanke, Isidor, Koksarbeiter
Stanik, Richard, Laborant
Stanko, Johann, Zimmerhäuer
Steindor, Franz, Arbeiter

Adolf-Hitler-Straße

17 E Stadtbaubank Hindenburg
Hadamik, Franz, Invalide
Kob, Dr., Günther, Chirurg
34 E Reichsfinanzverwaltung
Hartung, Friedrich, Zollinspektor i. R.
Lux, Maria, Ehefrau
36 E wie 34
Anders, Kurt, Oberfinanzinspektor
Alois, Albert, Prokurist a. D.
Ulbrich, Lothar, Oberzollinsp.
38 E wie 34
Gohla, Josef, Zollinspektor
Richter Viktor, Oberzollsekr.
— Fritz, Oberzollsekretär
Rosenberger, Albert, Steuersekretär
40 E Beyer, Jos., Reichsb.-Insp.
Niegsch, Bernhard, Kolonialwarenhändler
Niemann, Robert, Berging.
42 E Czmiel, Rudolf, Polizei-Oberinspektor
Gerfeldt, Hedwig, Witwe
Walzer, Dr., Hella, Studienrätin
43 E Beamten-Wohnungs-Verein Hindenburg OS.
Goryll, Valentin, Steuerinsp.
Komenda, Felix, Lehrer
Maniura, Johann, Stadtinspektor a. D.
Mosler, Georg, Reichsbahn-Obersekretär
Schramm, Georg, Stud.-Ass.
Urbanczyk, Paul, Obergerichtsvollzieher
44 E Czmiel, Martha, Konrektorin,
Artelt, Martha, Fürsorgerin
Bednara, Chlotilde, Lehrerin
Czmiel, Marie, Lehrerin
45 E wie 43
Hadamek Josef, Pol.-Büro-Assistent
Haase, Oskar, Abt.-Leiter
Mnich, Emil, Hausmeister
Pangschik, Julius, Steuerbetriebsassistent
Skudelny, Alfred, Monteur
Tchorz, Wilhelm, Polizei-Hauptwachtmeister
46 E Rohlf, Karl, Magist.-Rat
47 E wie 43
Kette, Karl, Hauptwachtmstr.
Kuhrau, Hans, Mittelschullehrer
Bloch, Richard, Rektor
Seifert, Herbert, Steuerinsp.

Schmidt, Friedrich, Reichsbahn-Oberinspektor i. R.
Schneider, Julius, Lehrer
49 E wie 43
Henatsch, Margarete, Lehrerin
Kalus, Johannes, Steuerinspektor
Kroß, Reinhold, Zollinspektor
Kukla, Max, Lehrer
Ondrusch, Max, Lehrer
Rathaj, Leo, Lehrer
Schwalbe, Jakob, Polizei-Hauptwachtmeister
50 E Przybilla, Hildegard, Kattowitz
Marwitz, Gerhard, Bankkaufmann
Przybylok, Gertrud, Lehrerin
— Luise, Lehrerin
— Martha, Witwe
Wilke, Karl, Handlungs-Bevollmächtigter
51 E wie 43
Cajvari, Joachim, Verkaufsingenieur
Fitzel, Franz, Dipl.-Handelslehrer
Hoffmann, Gabriele, Witwe
Peichel, Erbo, Hauptmann
Sambale, Josef, Lehrer
Ventura, Fritz, Handlungsbevollmächtigter
Weichiel, Franz, Diplom-Handelslehrer
Willim, Karl, Dipl-Handelslehrer
52 E Lukas, Franz, Obergerichtsvollzieher
Kublik, Gerhard, Ingenieur
Waleiße, Georg, Obsthändler
53 E wie 43
Correll, Dr. phil., Adolf, Chemiker
Fricke, Ella, Witwe
Jüringer, Hedwig, Lehrerin
Leichnik, Elfriede, Lehrerin
— Max, Konrektor i. R.
Riele, Wilhelm, Stud.-Rat
Schoen, Hubert, Ingenieur
Stille, Alfred, Oberamtsanwalt
Wiesollek, Hans, Lehrer
54 E Gattorna, Josef, Lehrer
Peichke, Emma, Mittelschullehrerin
56 E Kubatsch, Johann, Lehrer
Seuma, Dr., Helmut, Jurist
60 E Peter, August, Malermstr.
Groba, Dr., Kurt, Pol.-Rat
Krause, Max, Pensionär
Milde, Rudolf, Pol.-Hauptwachtmeister
Stobrawa, Dr., Wolfgang, Jurist
Wollnik, Ottilie, Lehrerwitwe
62 E Zylka, Roman, Stadtsekr.
Czudnochowski, Margarete, Studienrätin
Kaiser, Kurt, Dipl.-Ing.
Tytlik, Bruno, Vertreter
64 E Paetzel, Dr., Hugo, Chefarzt
65 E Stadtbaubank G. m. b. H. Hindenburg OS.
Bornemann, Walt., Versich.-Vertreter
Doehring, Albert, Prokurist
Guttwein, Marie, Witwe
Lippa, Marta, Lehrerin
— Hedwig, Hilfsschullehrerin
Lison, Viktoria, Witwe
Mabeja, Stefan, Büroangest.
Orzol, Konstantin, Kaufm.
Pilch, Alfons, Lehrer
Schmeka, Otto, Drogist
Steinel, Dr., Karl, Stellv. Amtsarzt
66 E Stephan, Richard, Rentner
Rode, Hugo, Dipl.-Berging.
Rossa, Dr., Josef, Zahnarzt
67 E wie 65
Achtelik, Franz, Bauführer
Angel, Franz, Gewerbelehrer
Grochell, Friedrich, Buchhalt.
Guttwein, Ruth, Oberschullehrerin
Kaufmann, Max, Lehr. a. D.
Knoppik, August, Pol.-Hpt.-Wachtmeister
Lux, Agnes, Witwe
Mansfeld, Rosa, Witwe
Mayer, Siegm., Bildhauer
Schynol, Gerhard, Kaufm.-Angestellter
Winter, Paul, Rentner
Wisinger, Marie, Kriminal-Sekretärin
68 E Hübicher, Alfred, Lehrer
Giza, Hedw., Kaufm. Angest.
Klimke, Felix, Mittelschullehrer
69 E wie 65
Dyrbusch, Eugen, Gastwirt
Gralla, Josef, Handelsschuldirektor
Honisch, Erich, Buchhalter
Korner, Hildegard, Jgd.-Leit.
Potisada, Arth., Maurermstr.
Thomil, Leopold, Bankdir.
Wichmann, Joh., Stud.-Rat

Adolf-Deichsel-Straße

1 E Adolf Deichsel, AG. Hindenburg
Dentler, Friedrich, Prokurist
Hüliewig, Helm., Dipl.-Ing.
1a E wie 1
Banner, Joh., Werksportier
Wrannik, Max, Feuerwehrm.
3 E wie 1
Bernatzki, Johann, Invalide
Boyne, Ernst, Drahtzieher
Kenig, Pauline, Witwe
Lischka, Bernhard, Arbeiter
Maitallerz, Georg, Drahtzieher
Passon, Viktoria, Aufräumefrau
Sperling, Anna, Witwe
Wilczek, Wilhelm, Friseurmeister
5 E wie 1
Kosak, Florian, Drahtzieher
Müller, Karl, Invalide
Schuba, Josef, Drahtzieher
Straschek, Rom., Oberfeuerwehrmann
Wallus, Viktor, Drahtzieher
Woitke, Martha, Rentenempfängerin
6 E Deutsche Reichsbahn
Breuer, August, Weichenwärt.
Chromy, Johann, Schaffner
Dreiban, Marzellin, Weichenwärter
Drescher, Franz, Weichenw.
Fermenta, Erich, Städt. Ang.
Fuchs, Josef, Weichenwärter
Hassa, Eduard, Bahnhofsschaffner
Klein, Paul, Ladeschaffner
Klisch, Kurt, Bahnh.-Schaffn.
Malek, Josef, Reichsbahnbed.
Ruzok, Marie, Witwe
Watzlawik, Johann, Güterbodenarbeiter
8 E wie 6
Beyer, Alfr., Hilfsweichenw.
Blanik, Paul, Hilfsweichenw.
Borowka, Josef, Arbeiter
Byok, Adolf, Betriebs-Assist.
Grzechza, Jos., Rang.-Aufs.
Kroh, Julius, Weichenwärter
Lommel, Georg, Hilfsweich.-Wärter
Michol, Franz, Invalide
Sigmunzik, Joh., Gepäckarb.
Ottenburger, Georg, Rang.
Sobek, Franz, Oberweichenw.
Warzecha, Eduard, Oberbahnwärter
9 E wie 1
Gollek, Anton, Invalide
Hipper, Sophie, ohne Beruf
Kubitzki, Agnes, Witwe
Neumeister, Heinrich, Inval.
Wallon, Bruno, Heizer
Wienczierz, Josef, Arbeiter
Zurek, Robert, Arbeiter
11 E Kauf, Ludwig, Invalide
Dziuk, Georg, Grubenarb.
Kretschmer, Karl, Arbeiter
Mischalla, Bernhard, Arb.
Stateczny, Franz, Invalide
13 E wie 1
Bednorz, Therese, o. B.
Jursitza, Wilh., Drahtzieher
Lorenz, Karl, Zimmermann
Malek, Georg, Seiler
Moich, Paul, Drahtzieher
Nandrzik, Max, Arbeiter
Schröter, Siegmund, Seiler
Sieron, Hermann, Häuer
Zajonz, Wilh., Bäckermeister
15 E Sackier, Karl, Pumpenw.
17 E Blachbut, Rob., Hausbesitz
Kavitza, Philomene, o. B.
Puzik, Roman, Grubenarb.
Ogorek, Rafael, Kassierer
Siemko, Josef, Arbeiter
Wagner, Ehrhard, Kesselschm.
Wallus, Friedr., Drahtzieher
18 E Deutsche Reichsbahn
Bienek, Heinrich, Reichsb.-Assistent
Bittermann, Wilh., Reichsb.-Obersekretär
Jalowy, Johann, Werkführer
Kalytta, Alions, Rei.-Lok.
Kaichura, Theophil, Reichsb.-Obersekretär
Pittur, Josef, Lademeister
19 E Nowak, Emanuel, Bäckermeister
Kies, Franziska, Witwe
Muschiol, Alois, Arbeiter
20 E wie 18
Habamek, Anton, Bahnhofs-Schaffner
Janek, Franz, Rangiermstr.
Kochanowski, Joh., Reichsb.-Assistent
Vlonka, Jos., Reichsb.-Assist.
Roh, Josef, Bahnh.-Schaffn.
Wiesner, Friedr., Wagenmstr.
21 E Stronczinski, Joh., Inv.
Baron, Hedwig, Arbeiterin
Garczarek, Mathias, Inv.
Huntschka, Josef, Invalide
Stronczinski, Anton, Maurer
— Johann, Schlosser
Weinhold, Emanuel, Bergm.
22 E wie 18
Holetzek, Anastasia, Witwe
Klink, Josef, Drahtzieher
Konzalla, Franz, Weichenst.
Mikolas, Jakob, Schaffner
Nowak, Ewald, Hilfsweichenwärter
Schymalla, Sofie, Witwe
Smiech, Johann, Seiler
Sobotta, Marie, Aufräumefrau
Urbainski, Ida, ohne Beruf
Wenglorz, Johann, Bahnh.-Schaffner
23 E Gehag, Berlin
Bitomsky, Emil, Tischler
Cyron, Helene, Witwe
Dyrschka, Emma, Händlerin
Hutsch, Hans, Werkhelfer
Krawieczek, Ludwig, Häuer
Krawietz, Karl, Oelbärter
Orzyschek, Anselm, Rohrleger
Stellmach, Edmund, Angest.
Zupok, Theodor, Tischlermstr.
24 E wie 18
Grzeschik, Wilhelm, Bahnh.-Schaffner
Kautzor, Nikolaus, Betriebs-Assistent
Pache, Karl, Händler
Rischke, Viktor, o. B.
25 E wie 23
Burczyk, Erich, Angestellter
Fuchs, Emil, Tischermstr.
Grobosch, Joh., Bergarb.
Mathejczyk, Johann, Parkwächter
Operikalski, Jos., Hdl.-Vertr.
Pejda, Paul, Häuer
Rollnik, Paul, Arbeiter
Vorbeck, Hugo, Schlosser
Wawrzinek, Alfred, Arbeiter
26 E wie 1
Cichetzki, Wilhelm, Arbeiter
Hajok, Josef, Arbeiter
Jenetzke, Franziska, Witwe
Klezka, Marie, Witwe
Klotz, Magdalene, o. B.
Koichmieder, Anton,
Lenga, August, Arbeiter
Maibüchen, Wilh., Drahtzieh.
Pudelko, Max, Polierer
Ruichin, August, Drahtzieher
27 E wie 23
Breitkopf, Alois, Werber
Dudella, Wilh., Schmelzer
Furgol, Hubert, Angestellter
Hannic, Gerh., Grubenarb.
Mierzwa, Jos., Kesselschmied
Pantke, Paul, Nieter
Schleifnik, Helene, Angestellte
Spuida, Johann, Arbeiter
29 E wie 23
Ebbis, Paul, Grubenarbeiter
Garcarcz, Bernh., Monteur
Mittas, Josef, Angestellter
Mobla, Paul, Oberhäuer
Polczyk, Heinr., Fördermann
Przyklenk, Johann, Arbeiter
Rolle, Friedrich, Arbeiter
Seibt, Paul, Schlosser
31 E wie 23
Axmann, Erich, Buchhalter
Ballusche, Max, Bergarb.
Hellebrandt, Josef, Postarb.
Helmrich, Helmut, Arbeiter
Klokotz, Berta, Witwe
Lipinski, Kurt, Verw.-Angest.
Purschke, Josef, Arbeiter

Quiske, Theodor, Postschaffn.
Selzner, Josef, Arbeiter
35 E wie 23
Heldt, August, Korbmacher
Mierzwa, Johann, Arbeiter
Morys, Johann, Arbeiter
Ochmann, Vinzent, Häuer
Paituschek, Hedwig, Witwe
Suchanek, Rudolf, Maschinist
Stoipe, Erich, Rentenempf.
Stronk, Paul, Postschaffner
Weide, Oskar, Invalide
35 E wie 1
Adamaschek, Max, Arbeiter
Dworok, Viktor
Goletz, August, Invalide
Daniel, Georg, Schlosser
Jonda, Franz, Arbeiter
Kalert, Hans, Drahtzieher
Kandziora, August, Seiler
Kurr, Rudolf
Kottorz, Josef, Arbeiter
Krause, Gerhard, Arbeiter
Kurichera, Franz, Drahtzieher
Pichla, Viktor, Arbeiter
Orbon, Paul, Seiler
Paius, Max, Arbeiter
Schlusalek, August
Widera, Josef, Arbeiter
37 E wie 1
Goletz, Bruno, Seiler
Grabisna, Ludw., Werkmstr.
Gorek, Richard, Drahtzieher
Jendrosik, Josef, Seiler
Miesbaa, Georg, Seiler
Müller, Marie, Witwe
Piperek, Josef, Arbeiter
Rudoll, Paul, Arbeiter
Wirkler, Paul, Seiler
39 E wie 1
Beig, Heinrich, Drahtzieher
Biegai, Johann
Polenda, Paul, Grubenarb.
Moich, Josef, Drahtzieher
Orchulik, Theophil, Seiler
Przewodnik, Konstantin, Drahtzieher
Schaffczyk, Johann, Arbeiter
Slima, Hermann, Drahtzieh.
— Richard, Drahtzieher
— Albertine, Witwe
Smolik, Nikolaus, Drahtzieh.
41 E Kwoczalla, Thomas, Inv.
Dziadek, Paul, Grubenarb.
Kwoczalla, Edmund, Dreher
Sobek, Alfred, Schlosser
43 E Doka, Rosalie, Witwe
Bloch, Auguste, Witwe
Bartoschek, Eduard, Grubenarbeiter
Czech, Pauline, Witwe
— Georg, Lehrhäuer
Heiduk, Alfred, Arbeiter
Patschcke, Gustav, Invalide
Erbierol, Georg, Grubenarb.
Urbainczyk, Agnes, Witwe
Weiser, Elfriede, Kaufmann
Wloka, Wilhelm, Fleischer
46a E Urner, Waldemar, Tiefbautechniker
56 E wie 6
Lebek, Johann, Reichsbahn-Arbeiter
Niedbalka, Paul, Vorarbeiter
Paier, Johann, Arbeiter
Tkotz, Johann, Reichsbahn-Arbeiter
58 E wie 6
Kirschniok, Jos., Kesselschmied
Krob, Erhard, Wagenreiniger
Leschik, Johann, Reichsbahn-Arbeiter
Schulz, Friedrich, Reichsbahn-Arbeiter

Adolfstraße

2 E Schikora, Adam, Hausbesitzer, Kronprinzenstr. 268
Albrecht, Paul, Grubenarb.
Bernatzki, Georg, Kassierer
Boron, Felix, Schneider
Haiduja, Joh., Stadtangest.
Horny, Wladislaus, Kinobes.
Kern, Adolf, Holzkaufmann
Konopka, Bruno, Grubenarb.
Kunisch, Gertrud, Rentnerin
Kühnen, Theod., Steiger a. D.
Myrtek, Walter, Hilfsschull.
Neugebauer, Karl-Heinz, Kfm.
Plora, Max, Elektroing.
Rack Wilhelm, Justizinsp.
Reikowski, Walter, Rechn.-Beamter
Schmidt, Walter, Elektroschweißer
Trefny, Dr. phil., Franz, Chemiker
Urbainczyk, Paul, Krankenpfleger
2a E wie 2
Ballon, Marie, Lehrerin i. R.
Ebner, Sebastian, Bergmann
Merwarth, Waldemar, Konditormeister
Nebel, Maria, Angestellte
Schädel, Margarete, Lehrerin
Schmidt, Wilh., Bankangest.
Schönfelder, Elise, Buchhalterin a. D.
Stief, Meta, Pensionsempf.
Teuber, Moritz, Kaufmann
Titze, Emma, Rentenempf.
Walczok, Max, Kraftwagenf.
2b E Bauckmeier, August, Baumeister
Gomolka, Teophil, Justizoberinspektor
Gottschalk, Johann, Rektor
Kroll, Artur, Grubensteiger
Nerke, Alfred, Lehrer
Prokisch, Alfons, Polizeiassist.
Walter, Hans, Handelsvertr.
4 E Isidorczyk, Alfons, Grubensteiger
Bialas, Gertrud, o. B.
Jarzombek, Eduard, Arbeiter
Kumor, Max, Kaufmann
5 E Timmel, Johannes, Baumeister, Berlin
Adler, Hubert, Geschäftsführ.
Hecker, Karl, Spediteur
Jänckner, Erich, Gerichtsrat
Jaitner, Eduard, Lehrer a. D.
Kubisch, Georg, Geschäftsführ.
Kwasniok, Georg, Grb.-Arb.
Loch, Peter, Grubenarbeiter
Polifka, Florian, Schuhmacher
Schmidt, Richard, Lehrer
Schulz, Kurt, Stadtinspektor
Zunft, Dr. med., Wilhelm, Assist.-Arzt
8 E Schäfer, Paul, Kohlenexpedient i. R.
Glumb, Maximilian, Chorrektor
Groholl, Leo, Lehrer
Herbe, August, Steiger a. D.
Maier, Hans, Rechn.-Führer
Rodlik, Emilie, Witwe
Reimer, Reinhold, Stud.-Rat
Schaffranek, Bally, Lehrerin
Zajitz, Emmerich, Konrektor i. R.
Zajonc, Anna, Stadtobersekretärswitwe
11 E Stadtbaubank e. G. m. b. H. Hindenburg OS
Goldmann, Johann, Maurer
Herzog, Otto, Justizinspekt.
Jura, Georg, Ingenieur
Montkowski, Leo, Lehrer
Perl, Georg, Händler
Skudelny, Richard, Telegraphen-Inspektor
Wehe, Sophie, Witwe
Wlodarz, Emil, Kaufmann
13 E wie 11
Chmielus, Gerhard, Reichsb.-Oberingenieur
Christoph, Erwin, Buchhalt.
Fieber, Gertrud, Witwe
Goldmann, Hugo, Kaufmann
Kanert, Alois, Fleischermstr.
Knetschowsky, Erwin, Kaufm.
Koi, Theodor, Invalide
Kottorz, Emil, Hüttenfekr.
14 E Joachimski, Martha, Hausbesitz., Gartenstr. 14
Freitag, Bruno, Stadtbaumeister
Kuban, Josef, Grubensteiger
Mucha, Paul, Grubenarb.
Schneidrzik, Paul, Zimmerhäuer
Siamund, Karl, Mechaniker
Soika, Franz, Steuerinsp.
Wieczorek, Heinr., Oberfeir.
15 E wie 14
Fuhrmann, Gustav, Drahtflechter
18 E Weidlich, Marie, Hausbes.
Allenberg, August, Knappschafts-Assistent
Dworawe, Franziska, Rentenempfängerin
Falke, Josef, Kaufm. Angest.
Franzioch, Else, Rentenempf.
Maare, Maria, Pensionsempfängerin
Mnich, Paul, Lehrer i. R.
Obruchnik, Johann, Invalide
Panek, Josefa, Rentenempf.
Pietrolla, Theodor, Häuer
Uberek, Kurt, Buchhalter
Sura, Alfred, Bäckermeister
Wolff, Emil, Kaufmann
20 E Piecha, Josef, Hausbesitzer
Hiller, Alois, Tischler
Hoheisel, Antonie, Rentenempfängerin
Kalus, Martha, Aufräumefr.
Konopka, Anna, Rentenempf.
Krzonkalla, Edijna, Witwe
Kucharczyk, Josef, Grb.-Arb.
Piechulla, Wilhelm, Grubenarbeiter
Rudner, Viktor, Grubenarb.
Schynowski, Antonie, Rentenempfängerin
— Emanuel, Invalide
Twardawa, Franz, Maleraeh.
22 E Leder, Albine, Hausbesitz.
Leder, Gustav, Tischlermstr.
24 E Geisler, Ewald, Tapezierer
Brzoska, Anny, o. B.
Frühauf, Elli, Bürangest.
Gaida, Rudolf, Musiker
Kaluza, Peter, Kutscher
Kokott, Johann, Grubenarb.
Kruppa, Rudolf, Bäckermstr.
Kurek, Martin, Grubenarb.
Marondel, Emilie, Hausgeh.
Mücke, Josef, Tagearbeiter
Münzer, Pius, Zimmermann
Pientka, Johann, Invalide
Profus, Albine, Rentenempf.
Wawotzny, Joh., Bergarb.
Winkler, Auguste, Rentenempfängerin
25 E Weidlich, Marie, Hausbes., Adolfstraße 18
Bernesker, Reinh., Friseur
Fuhrmann, Fritz, Schlosser
Hause Max, Musiker
Jaschonek, Johann, Schlosser
Klein, Wilhelm, Invalide
Schlenzka, Robert, Invalide
Sembiner, Adolf, Aufseher
Stellmach, Alfred, Flugzeugmonteur
26 E Polotzek, Max, Milchvert.
Adamczyk, Erman., Grb.-Arb.
Alder, Hedwig, Rentenempfängerin
Aulich, Therese, Rentenempf.
Giese, Julius, Koksarbeiter
Kroll, Peter, Berginvalide
Kubis, Robert, Arbeiter
Kurz, Martha, Rentenempf.
Loska, Barbara, Rent.-Empf.
Polocsek, Martha, Rentenempfängerin
Rosenblatt, Marie, Rentenempfängerin
Sachnik, Elfriede, o. B.
Walczuch, Marie, Rentenempfängerin
Zimny, Ludwig, Invalide
27 E Dziemba, Franz, o. B.
Aust, Konstant., Magazinarb.
Bronder, Franz, Pensionär
Brichmann, Friedr., Magaz.-Arbeiter
Dziemba, Antonie, Rentenempfängerin
Förster, Max, Kraftwagenf.
Geppert, Erich, Schlosser
Gwosdzik, Albert, Berginv.
Kalka, Franz, Berginvalide
Kleinert, Ferdinand, Artist
Kotlorz, Alfons, Grubenarb.
Kubitza, Pauline, Rentenempfängerin
Leinfels, Erich, Elektrotechn.
Macha, Emma, Rentenempf.
Maciuga, Oskar, Arbeiter
Schuppik, Martha, Rentenempfängerin
28 E Johann Skowekche Erben
Tudek, Josef, Grubenarbeiter
Hadamik, Paul, Kaufmann
Janis, Lorenz, Berginvalide
Kühn, Luise, Pensionsempf.
Lebek, Wilhelm, Schlosser
Mehr, Gottfried, Telefonist
29 E Nikka, Heinrich, Bäckermeister, Dorotheenstr. 34
Ciasnocha, August, Berginv.
Gerlich, Hedwig, ohne Beruf
Hedwig, Martha, Rentenempfängerin
Klink, August, Schlosser
Nawroth, Hyazinth, Bäckermeister
Nitka, Robert, Berginvalide
Schikora, Robert, Grb.-Arb.
Schmidt, Johanna, o. B.
Schulewski, Wilhelmine, Rentenempfängerin
Torka, Wilhelm, Schmied
Zientek, Viktor, Invalide
30 E Wrobel, Franz, Stellmacher i. R.
Alber, Martha, Arbeiterin

Biza, Walter, Grubenarb.
Bogdoll, Johann, Grb.-Arb.
Drewniok, Max, Häuer
Gorzytza, Pauline, Rentenempfängerin
Koziol, Karl, Invalide
Mrosek, Viktor, Grubenarb.
Pietrzik, Hedw., Rentenempf.
Schwierczok, Hedwig, Rentenempfängerin
Vogel, Marie, Rentenempf.
Zientz, Georg, Tischler
Zydek, Ludwig, Grubenarb.

31 E wie 29
Bennek, Rich., Wagenführer
Erm, Marie, Aufräumefrau
Gaida, Gerhard, Arbeiter
Kischka, Viktor, Invalide
Magnor, Johann, Invalide
Naczinsky, Joh., Vekturant
Nosiadek, Helene, Geschäftsinhaberin
Pielka, Johann, Invalide
Pollok, Albine, Rentenempf.
Rzodetzko, Franz, Grb.-Arb.
Siguda, Gerh., Masch.-Techn.
Wandzioch, Franz, Maurer

32 E Szczesny, Sophie, Händl.
Brylka, Karl, Tiefbauarb.
Franke, Max, Wächter
Gerstenberg, Franz, Invalide
Gonder, August, Invalide
Hatlapa, Ludwig, Invalide
Koichorz, Anna, Händlerin
Oczko, Josef, Elektriker
Riemel, Karl, Schlosser
Scheja, Josef, Händler
Scholz, Anna, Rentenempf.
Sgoll, Karl, Grubeninvalide

32a E Austsche Erben
Aust, Ignaz, Grubenarbeiter
— Martha, o. B.
— Richard, Materialausgeb.
Lauda, Josef, Arbeiter
Priczelok, Paul, Berginval.
Skorz, Martin, Maschinen-Wärter
Skubatz, Magdalena, Rentenempfängerin
Trojok, Theofil, Bergarbeit.
Wobiereck, Gertrud, Rentenempfängerin

33 E Biskup, Monika, und Parucha's Miterben
Kaluza, Josef, Arbeiter
Mainusch, Michael, Invalide
Manarek, Hermann, Rentenempfänger
Parucha, Anz., Grubenteig.
Voka, Leopold, Fleischermstr.
Josch, Martha, Rentenempf.
Richter, Thomas, Schlosser
Stasiczek, Franziska, Rentenempfängerin

34 E Ziaac, Martha, o. B.
Cibis, Bruno, Gleisarbeiter
Czupka, Karl, Invalide
— Pauline, Rentenempfäng.
Foit, Georg, Zimmerhäuer
Foiterlitz, Jakob, Arbeiter
Lision, Heinrich, Postschaffn.
Lischnikowski, Lub., Bergarb.
Pawlki, Josef, Böttchermstr.
Schupke, Joh., Bierfahrer
Smyczek, Karl, Zimmerhäuer
Waletta, Erich, Arbeiter
Wieczorek, Viktoria, Rentenempfängerin

35 E wie 33
Bauch, Anton, Isolierer
Bieras, Käthe, o. B.
Burschka, Alfred, Schlosser
Fogel, Josef, Berginvalide
Garn, Ernst, Grubenarbeiter
Gohla, Anton, Maurer
Knoppik, Joh., Masch.-Arb.
Kulas, Wilhelm, Invalide
Kunert, Franziska, Rentenempfängerin
Pasdzierniok, Andreas, Grubenarbeiter

37 E Austsche Erben
Foit, Franz, sen., Berginv.
— Franz, jun., Lokführer
Pankalla, Franz, Invalide
Pietreczek, Franziska, Rentenempfängerin
Posviech, Franz, Grubenarb.
Tlotz, Peter, Rentenempf.
Widlitzek, Wilhelm, Maler

Ahornallee

E Städt. Mädchenberufsschule
Schymetzko, Anna, Hausverwalterin
13 E Arendt, Emma, Witwe
19 E Hampel, Elise, Gärt.-Bes.
Malcherek, Georg, Ingenieur

Albertstraße

1 E Borsig-Kokswerke AG.
Janek, Gerhard, Dipl.-Ing.
Pajonk, Rosalie, Witwe
Schneider, Artur, Buchhalter

2 E wie 1
Delakowitz, Fried., Pensionär
Fuchs, Auguste, Witwe
Fuhrmann, August, Masch.-Wärter
Gieja, Luise, Witwe
Schwarzer, Karl, Fördermaschinist
Stelzer, Elfriede, Angestellte

3 E wie 1
Bocken, Karl, Grb.-Maurer
Folaner, Walter, Kaufmännischer Angestellter
Krowollik, Rudolf, Invalide
Linhorst, Paul, Arbeiter
Oßwald, Bruno, Werkmstr.
Walla, Alois, Angestellter

4 E wie 1
Bellok, Emil, Badewärter
Bork, Franz, Dreher
Duchnik, Richard, Bäckbeiter
Goinn, Johann, Invalide
— Sophie, Händlerin
Hausschild, Alexand., Pförtn.
Olbrich, Karl Pförtner

5 E wie 1
Adamek, Max, Steiger
Biskupek, Wilhelm, Masch.-Steiger
Marek, Aug., Maurerpolier

6 E wie 1
Duda, Rich., Zimmerhäuer
Grober, Robert, Bergmann
Kleineidam, Jos., Pensionär
Lemke, Hedwig, Witwe
Müller, Alois, Pensionär
Weiß, Fritz, Bergmann

7 E wie 1
Conen, Jakob, Wiegemeister
— Josef, Buchhalter
Filusch, Johann, Invalide
Gallus, Franz, Arbeiter
Kwasniok, Erich, Ingenieur
Mrosek, Heinrich, Schlosser
Slupina, Josef, Arbeiter
Szendzina, Erwin, Feuerwehrmann

8 E wie 1
Deus, Adolf, Arbeiter
— Otto, Invalide
Golly, Heinrich, Expedient
Kempa, Elisabeth, Witwe
Langhammer, Josef, Elektrik.
Malcherek, Josef, Schlossermeister
Pyttlik, Wilhelm, Schlosser

9 E wie 1
Czegalla, Ottilie, Witwe
Foitzik, Franziska, Witwe
— Paul, Lokführer
Golly, Marie, Witwe
Kroll, Emil, Lagerhalter
Niewidok, Karl, Pensionär
Pyttlik, Max, Expedient
Winkler, Herbert, Hilfsarb.

10 E wie 1
Cebulla, Konrad, Arbeiter
Grallok, Johann, Invalide
Janek, Josef, Masch.-Arb.
Kruppa, Luzie, Witwe
Oleich, Albine, Witwe
Pissulla, Wilhelm, Arbeiter
Schmieschek, Paul, Arbeiter

11 E wie 1
Gorell, Franz, Grubenarb.
Hachulla, Robert, Invalide
Kuklok, Kaspar, Arbeiter
Mazur, Viktor, Häuer
Mrosek, Robert, Lokführer
Pilotz, Max, Häuer
Schlenska, Gerhard, Gärtner
Sochz, Pauline, Witwe

12 E wie 1
Dziadek, Karl, Schlosser
Franke, Theodor, Invalide
Knopoil, Josef, Arbeiter
Kranie, Max, Aufseher
Kubitza, Hedwig, ohne Beruf
Mothuschil, Josef, Arbeiter
Melier, Paul, Arbeiter
Pyrasch, Oskar, Schmied
Schmieschek, Viktoria, Witwe

13 E wie 1
Bretz, Stefan, Invalide
Cupek, Viktor, Schlosser
Truschowski, Franz, Arbeiter
Keßner, Paul, Rangierer
Krzistek, Leo, Arbeiter
Pischura, Franz, Dammsteller
Slesiona, Paul, Telefonist
Smuda, Paul, Arbeiter

Albrechtstraße

1 E Borsig-Kokswerke AG.
Krzanowski, Georg, Konstrukt.
Leschke, Ferdin., Betr.-Assist.
Schymura, Vikt., Malermstr.

2 E Broschke, Luise, Witwe, Holwedestraße 19
Baron, Nikol., Koksarbeiter
Blauth, Joh., Zimmerhäuer
Cebulla, August, Fleischer
Hajok, Vinzent, Uhrmacher
Jakubowski, Eberhard, Inv.
Janoschek, Viktoria, Witwe
Kasperek, Wilhelm, Häuer
Koch, Josef, Invalide
Piontek, Edgar, Vorarbeiter
Potempa, Georg, Tischler
Seger, Adolf, Zimmerhäuer

Alsenstraße

1 E Hechtsche Erben
Czerny, Artur, Postbetriebsarbeiter
Ehrlich, Charlotte, o. B.
Grzenia, Hedwig, Witwe
Hecht, Minna, o. B.
Klapetz, Karl, Dachdecker
Klimsa, Leo, Schausteller
Kucznierz, Sophie, o. B.
Kulla, Franz, Rentner
Morczinietz, Viktoria, Witwe
Pietrzik, Erich, Ofensetzmstr.
Pordzik, Ambrosius, Inval.
Skiba, Emil, Grubenarb.
Smandzich, Anna, Witwe
Stephan, Karl, Straßenbahn-Schaffner
Wawrzinek, Anna, Witwe

2 E Elias, Viktor, Kaufmann, Kronprinzenstraße 269
Böhm, Lothar, Städt. Ang.
Dwuzet, Agnes, o. B.
Feinbier, Alois, Friseur
Fröhlich, Heinr., Hüttenarb.
Goldmann, Alma, Witwe
Haiduga, Franziska, Witwe
Klose, Leonhard, Schneidermeister
Kus, Julie, o. B.
Kuichowski, Joh., Arbeiter
Lachmann, Wilhelm, Versicherungs-Agent
Ledwig, Josef, Invalide
Mierzwa, Viktor, Monteur
Mirowski, David, Kaufmann
Nierlich, Johann, Monteur
Oler, Robert, Elektriker
Piechaczek, Karl, Schließer
Salwiczek, Ludwig, Grubenarbeiter
Wenzel, Franz, Former
Widera, Johann, Schweißer
Wieczorek, Sophie, Witwe

3 E Stadtbaubank Hindenburg
Michalczyk, Egon, Stadtarzt
Lesien von, Elfriede, Witwe

3a E wie 3
Bauch, Alois, Rentner
Flegel, Anna, Arbeiterin
Golla, Marga, Lehrerin
Przyklenk, Georg, Kaufmann
Urbanczyk, Adolf, Elektromeister
Zimmermann, Fried., Kellr.

5 E Zimmermann, Gertrud, Ehefrau
Bertel, Helene, Klavierlehrerin
Czogalla, Paul, Stadtobersekretär a. D.
Granetzny, Emanuel, Maschinist
Kischka, Paul, Arbeiter
Klemenz, Sophie, Stubenmädchen
Klokok, Gerhard, Maler
Kokoschka, Johann, Schneidermeister
Kotorba, August, Invalide
— Magdalene, Schneiderin
Maleika, Franz, Invalide
Nawrath, Herm., Schlosser
Pluiczyk, Alfons, Häuer
Pohl, Martha, Ehefrau
Schröder, Max, Rentner
Winkler, Josef, Grb.-Arb.
— Julie, Witwe
Zimmermann, Johann, Rentner

7 E Kischka, August, Kaufm.
Burczinski, Ludw., Pförtner
Czech, Matthias, Rentner
Franz, Friedrich, Grb.-Arb.
Goletz, Georg, Schneider
Haiduk, Karl, Invalide
Jannschek, Vinz., Lehrhäuer
Krolik, Josef, Rentner
Niestroj, Joh., Zimmermann
Pawelczyk, Alfons, Zimmermann
Protzek, Josef, Arbeiter
— Richard, Arbeiter
Reis, Max, Arbeiter
Romanek, Georg, Grb.-Arb.
Slowig, Gustav, Invalide
Topol, Ignatz, Kesselheizer
Wemmer, Georg, Grb.-Arb.
Wojtynek, Karl, Invalide

10 E Kamillianerorden, Sitz Essen-Heidhausen, Niederlassung Hindenburg OS.
Komendziniki, Franz, Medizinalpraktt.
Krause, Martha, Oberschw.
Powrosnik, Richarda, Oberin
Schwartz, Franz, Ordenspriester
Wimhoff, Ludgar, Ordenspriester

12 E wie 3
Caudai, Joh., Postschaffn.
Hein, Johann, Postschaffn.
Herit, Hubert, Ingenieur
Lukoichek, Josef, Invalide
Mataiczyk, Maria, Städt. Angestellte
Nax, Paul, Schuhmachermstr.
Podeischwik, Heinrich, Stadtinspektor
Schmik, Viktor, Reichsbahn-Betriebsassistent

14 E wie 3
Bielke, Margarete, Sparkassen-Angestellte
Fröhlich, Paul, Hdl.-Vertr.
Humpert, Friedrich, Kapellmeister
Jurczyk, Marie, o. B.
Leitenberger, Otto, Konditor-Meister
Mierzwa, Josef, Uhrmachermeister
Palitza, Anton, Postassist.
Palmer, Franz, Oberpostschaffner
Samol, Reinhold, Stadtinsp.
Sorek, August, Bademeister
Weik, Adolf, Gewerbeoberlehrer

16 E wie 3
Anders, Alfred, Polizei-Hauptwachtmeister
Brinkmann, Hans, Biblioth.
Kaczmarczyk, Max, Elektr.
Kloß, Wilhelm, Postschaffn.
Mrosek, Wilh., Postschaffn.
Polanski, Wilh., Ingenieur
Swerczyna, Viktor, Postsch.
Warwas, Edmund, Reichsb.-Oberlademeister
Wawra, Johann, Postschaffn.
Wyeislik, Rud., Vorzeichner

18 E wie 3
Kranke, Viktor, Friseur
Raschek, Eduard, Postschaffn.
Kosik, Georg, Telegr.-Arb.
May, August, Polizeirevieroberwachtmeister
Scholz, Max, Telegr.-Bauf.
Siegert, Albert, Oberpostschaffner
Sieliera, Josef, Postschaffner
Staretzek, Herm., Postschaffn.

Am Anger

1 E Heimstätten Siedl.-Baug., e. G. m. b. H., Mathesdorf
Haim, Ludwig, Grubenarb.
Jürgens, Johannes, Arb.
Ludwig, Marie, Witwe
Nowara, Rob., Hilfsschlosser
Pollok, Paul, Schachtmeister
Wilk, Wilh., Rb.-Gehilfe

2 E wie 1
Czichowitz, Johanna, Witwe
Gillner, Teophil, Vorschlosser
Kudelko, Vinzent, Grb.-Arb.
Linke, Therese, Witwe
Machoczek, Viktor, Rangieraufseher
Sobczyk, Paul, Anschläger

3 E wie 1
Bloch, Josef, Schlosser
Komenda, Franz, Reichsb.-Schaffner
Ludwig, Walter, Nieter
Romainski, August, Bergm.
Werner, Oswald, Grubenarbeiter
Waslawczyk, Paul, Füller

4 E Beramannsheimstätte OS. Gleiwitz, Coseler Straße 1
Kalynta, Alfred, Arbeiter
Reimann, Paul, Wächter

5 E wie 4
Drawa, Theodor, Grb.-Arb.
Helmrich, Max, Grubenarb.

6 E wie 4
Bartoschek, Franz, Häuer
Giesa, Franz, Häuer

7 E wie 4
Broda, Peter, Invalide
Dorniok, Julius, Hüttenarb.
Kulpok, Georg, Kraftfahrer
Siedek, Paul, Grubenarb.
Slottosch, Hugo, Zimmerhäuer

8 E wie 4
Dudek, Karl, Häuer
Dzierzawa, Thomas, Inv.

9 E wie 4
Köhler, Gustav, Rentner
— Georg, Bergmann
Mischke, Reinhold, Häuer
Szczuka, Alois, Schildermal.

10 E Bergmannsheimstätte OS., Gleiwitz, Coseler Str. 1
Horak, Johann, Arbeiter
Kraiczyk, Viktoria, Rentner

11 E wie 10
Kowallik, Wilhelm, Invalide
Schaeffer, Walter, Arbeiter
Wieczorek, Franz, Tischler
— Viktor, Invalide

12 E wie 10
Gniosdorz, Franz, Zimmerhäuer
— Josef, Rentner
— Walter, Füller
Hertel, Karl, Häuer

13 E wie 10
Voluschik, Wilh., Arbeiter
Schreiber, Wilh., Bergmann

14 E wie 10
Dworatzek, Bernh., Wärter
Kroczek, Max, Maschinist

15 E wie 10
Görlitz, Eduard, Bergmann
— Julius, Arbeiter
— Wilhelm, Invalide
Kaluza, Otto, Häuer

16 E wie 10
Blaszczyk, Karl, Arbeiter
Mroncz, Josef, Invalide
— Karl, Maurer

17 E wie 10
Lukassek, Klemens, Schmied
Pannek, Karl, Maschinist

18 E wie 10
Nowakowski, Anna, Witwe
Schirmer, Olga, Witwe

19 E Heimstätten Siedl.-Baugenossenschaft, e.G.m.b.H., Mathesdorf
Futterleib, Mart., Schweißer
Kuballa, Heinr., Kunstmaler
Scholz, Alfred, Grubenarb.
Wieczorek, Alfred, Straßenbahnschaffner

20 E wie 19
Haase, Paul, Oberwagenführ.
Puzik, Richard, Büroangest.
Schmidt, Hermann, Rentner

21 E wie 19
Gernert, Anton, Invalide
Gralla, Johann, Invalide
Jerich, Ludwig, Tischler
Winkler, Ernst, Elektriker
Zimpel, Martin, Schlosser

23 E Fiegler, Anton, Hausbes.
Harnoth, Adolf, Straßenb.-Schaffner
Nowarra, Karl, Bauarbeiter

24 E Litz, Konrad, Hausbesitzer

25 E Kost, Josef, Hausbesitzer
Knobot, Heinrich, Arbeiter

26 E Duballa, Viktor, Hausbes.
Grabowski, Friedr., Masch.-Techniker

27 E Erdsiek, Julius, Hausbes.

28 E Wojak, Paul, Hausbesitzer
Barutzki, Ernst, Elektriker

Am Bach

1 E Miklas, Emil, Gastwirt
Cebullok, Magdalene, Witwe
Fieber, Georg, Exped. i. R.
Gabriel, Josef, Reichsbahn-Vorarbeiter
Janik, Josef, Heizer
Kamalla, Lorenz, Bahnarb.
Krischker, August, Invalide
Mandel, Josef, Schweißer
Palitza, Anna, Witwe
Probst, Max, Invalide
Widera, Franz, Grb.-Arb.
— Hedwig, Witwe
Wollny, Ignatz, Arbeiter

2 E Duscha, Josef, Vorarbeiter
Bock, Joh., Masch.-Wärter
Czwionkalla, Joh., Invalide
Konik, Alois, Arbeiter
Morawietz, Helene, o. B.
Widera, Marie, Ehefrau

3 E Mnich, Eva, Witwe
Stein, Karl, Grb.-Arbeiter
Widera, Ernst, Grb.-Arbeiter

4 E Grzischka, Peter, Dreher
Koloczek, Karl, Arbeiter
Rozainski, Artur, Kraftwagenführer

5 E Miczka, Franziska, Witwe
Jakowietzki, Paul, Grubenarbeiter
Miczka, Josef, Bürogehilfe
— Paul, Elektriker
Schmidt, Max, Elektriker

Am Grunde

1 E Preußische Bergwerks- und Hütten-A.-G., Hindenburg
Gigla, Richard, Grubenarb.
Klösek, Josef, Maschinist
Modrzik, Johann, Arbeiter
Mrosik, Rich., Fördermasch.

2 E wie 1
Godzierz, Franz, Häuer
Mohnke, Karl, Invalide
Mokwa, Georg, Zimmerhäuer
Pukowietz, Jos., Masch.-Arb.

3 E wie 1
Borok, Karl, Maschinist
Goehr, Bruno, Lohnbuchhalt.
Morkis, Wilh., Metzgehilfe
Wolf, Konst., Masch.-Wärter

4 E wie 1
Cyron, Josef, Fahrmeister
Duda, Viktor, Häuer
Grychtol, Otto, Oberfeuerwehrmann
Siedlaczek, Max, Fördermaschinist

5 E wie 1
Klatzek, Max, Arbeiter
Krok, Max, Grubenarbeiter
Muschiol, Karl, Arbeiter
Tschimmel, Erich, Arbeiter

Am grünen Eck

1 E Lisson, Bonifat., Maurer
Nega, Robert, Grb.-Arb.

2 E Olschowski, Joh., Schlosser
Bartniczek, Wilh., Lehrhäuer

3 E Hallas, Rob., Oberhäuer

4 E Wawrzik, Maximilian, Werkzeugschlosser
Wawrzik, Paul, Invalide

5 E Marzoll, Franz, Polizei-Obersekretär

6 E Berke, Karl, Dreher
Pawlitzki, Karl, Grb.-Arb.

Am Hag

1 E Stadtbaubank Hindenburg
Grychtol, Franz, Invalide
Kleinert, August, Angestellter
Löcke, Josef, Zimmermann
Sadlo, Johann, Invalide
Willim, Thomas, Oberhäuer

2 E wie 1
Gaebler, Erhard, Ruhegeldempfänger
Garbella, Ignatz, Reichsb.-Weichenwärter
Mainka, Konr., Techn. Sekr.
Tlotz, Vinzent, Schlosser
Wollny, Johanna, Witwe

3 E wie 1
Brylka, Alexander, Bergm.
Dlugosch, Karl, Invalide
Golly, Franz, Grubenarb.
Kulik, Karl, Maschinist
Niewollik, Olga, Witwe
Nowalowski, Marie, Witwe
— Gerhard, Tagearbeiter
Urbainczyk, Rich., Techniker

4 E wie 1
Ciesla, Martin, Grubenarb.
Jarczyk, Rudolf, Schlosser
Pelka, Franz, Walzer
Reichka, Else, Witwe
Schwig, Lothar, Gerätewart
Skowronek, Emanuel, Zimmerhäuer
Viola, Paul, Elektro-Auff.

5 E wie 1
Tholewa, Alfons, Grubenarb.
Conrad, August, Pförtner
Czaja, Kaspar, Tagesteiger
Jacob, Robert, Buchhalter
Schymura, August, Angest

6 E wie 1
Czaplok, Robert, Häuer
Kottucz, Agnes, Witwe
Mainka, Friedr., Buchhalter
Pollok, Ludwig, Rohrleger
Switalla, Jakob, Invalide
7 E wie 1
Janik, August, Invalide
Kalemba, Pius, Zimmerhäuer
Klein, Marie, Witwe
Plaja, Matthias, Invalide
Trella, Johanna, Witwe
8 E wie 1
Jergas, Erich, Stadverwaltungs-Angestellter
Klonz, August, Badewärter
Mansel, Paul, Grubenarb.
Mrazek, Therese, Witwe
Sniehotta, Viktor, Ruhegeldempfänger
9 E wie 1
Czenczek, Jakob, Invalide
Engel, Oskar, Steigerrite Ad.
Gelly, Franz, Invalide
Suchanek, Annastasia, Witwe
10 E wie 1
Schimanek, Anton, Ruhegehaltsempfänger
Schnapka, Paul, Fördermasch.
Sczurek, Gerhard, Schlosser
Willecke, Emil, Invalide

Am Pulverhaus

1 E Preußische Bergwerks- u. Hütten-A.-G., Hindenburg
Janetzek, Theod., Oberhäuer
Thomas, Bruno, Schlosser
2 E wie 1
Piecha, August, Fördermasch.
Posilek, Richard, Markenkontrolleur
Scharf, Peter, Oberhäuer
Scholdra, Steph., Grb.-Ang.
3 E wie 1
Bittner, Emil, Oberhäuer
Greiner, Bernhard, Ruhegehaltsempfänger
Miera, Ignaz, Zimmerhäuer
Smek, August, Aufseher
4 E wie 1
Niemczyk, Alfred, stellvertr. Kohlenverdient
Roeiner, Erich, Schlosser
Sczevainski, Wilh., Elektriker
5 E wie 1
Baß, Viktor, Grubenarbeiter
Franz, Emanuel, Kutscher
Schramm, Johann, Masch.-Oberaufseher

Am Torbogen

2 E Bauverein DS. Gleiwitz, Hindenburgstraße 17
Ruda, Emilie, Rentenempf.
Weinitschke, Ewald, Kaufm.
4 E wie 2
Eßler, Alfred, Monteur
Heinol, Lorenz, Arbeiter
Kroll, Alexander, Häuer
Pilz, Paul, Bäckergeselle
Przybilla, Eleonore, v. W.
6 E wie 2
Froeger, Georg, Rentenempf.
Gryszczok, Marie, Rentenempfängerin
Ohst, Heinr., Pensionsempf.
Schneider, Martha, Rentenempfängerin
8 E wie 2
Buczek, Herm., Malermstr.
Franke, Friderike, Rentenempfängerin
— Josef, Grubenarbeiter
Piskorz, Martha, Rentenempfängerin
10 E wie 2
Dobkowitz, Erich, Kaufmann
Oczko, Rosalie, Rentenempf.
Schymetzko, Franz, Masch.-Aufseher
Suchy, Bernh., Pol.-Beamt. i. R.
Thomas, Alfred, Grubenarb.
12 E wie 2
Czaplok, Dorothea, Rentenempfängerin
Fabianek, Paul, Pol.-Beamt.
Herrmann, Karl, Rentenempfänger
Kalisch, Arnold, Rechnungsf.
Kosmalla, Bernh., Handelsvertreter

Am Wäldchen

1 E Preuß. Bergwerks- und Hütten-A.-G., Hindenburg
Kasla, Johann, Grubenarb.
Marek, Georg, Schlosser
Müller, Paul, Grubenarb.
Piecuch, Theophil, Invalide
Schweda, Anna, Witwe
Sonntag, Heinr., Grb.-Arb.
— Josef, Invalide
2 E wie 1
Anick, Sophie, Witwe
Dronka, Karl, Invalide
Kurka, Anton, Arbeiter
Minas, Josef, Kesselschmied
Müller, Georg, Grubenarb.
Thiel, Albert, Grubenarb.
Thomczyk, Stanislaus, Inv.
3 E wie 1
Blanik, Karl, Invalide
Gonsior, Alfred, Grb.-Arb.
Leichnikowitz, Georg, Grub.-Arbeiter
Sachnik, Franz, Häuer
— Thomas, Invalide
— Walter, Grubenarbeiter
Smozek, Cäcilie, Witwe
— Franz, Masch.-Wärter
Wrasidlo, Johann, Lokführer
Zell, Florian, Grubenarb.
Zydek, Karl, Invalide
4 E wie 1
Grzeschik, Nikolaus, Invalide
Marek, Franz, Invalide
— Georg, Grubenarbeiter
Nowak, August, Invalide
Wejsa, Erich, Kontorist
5 E wie 1
Broj, August, Häuer
Kottucz, Heinr., Heilgehilfe
Schererda, Paul, Invalide
Scholtyssek, Georg, Bergm.
Smykalla, Paul, Bergmann
Wierschalka, Adolf, Invalide
6 E wie 1
Dymarz, Joh., Grubenarb.
Olschofka, Viktor, Häuer
Przelor, Heinrich, Schlosser
— Viktor, Masch.-Aufseher
Zientek, Josef, Rohrleger
7 E wie 1
Czempiel, Karl, Häuer
— Thomas, Pförtner
Dlugosch, Franz, Invalide
Grzesich, Konrad, Häuer
Hallas, Josef, Invalide
Kranz, Robert, Invalide
8 E wie 1
Hoppa, Heinr., Zimmerhäuer
Ochylok, Leo, Zimmerhäuer
Roskosch, Ewald, Maurer
Ziaja, Josef, Bergarbeiter
Zientek, Franz, Invalide
9 E wie 1
Czora, Anna, Witwe
— Richard, Arbeiter
Gabrysch, Roman, Kraftwag.-Führer
Kolodziejczyk, Joh., Förderm.
Mucha, Konstantine, Witwe
Wawoczny, Paul, Grb.-Arb.
Werner, Emil, Arbeiter
10 E wie 1
Boguschi, Emil, Grubenarb.
— Josef, Invalide
Goleichny, Johann, Invalide
Mrosek, Herm., Grb.-Maurer
Scholtyssek, Franz, Grubenwächter
Skiba, Josef, Grubenarbeiter
Strzis, Wilhelm, Invalide
11 E wie 1
Draga, Paul, Grb.-Arbeiter
Jarczyk, Viktor, Schlosser
Krentosch, Jos., Zimmerhäuer
Mura, Emanuel, Zimmerhäuer
Scholtyssek, Wilhelm, Lehrhäuer
— Raimund, Lehrhäuer
Schwamberger, Joh., Inv.
12 E wie 1
Poida, Paul, Häuer
Schneider, Josef, Invalide
Schymczyk, Alfons, Grubenarbeiter
Widuch, Theodor, Invalide
13 E wie 1
Barra, Wladislaus, Zimmerhäuer
Grundschok, Johann, Inval.
Miossac, Anton, Invalide
— Paul, Bergarbeiter
Mura, Ernst, Grb.-Arb.
Panitz, Alfred, Invalide
— Alois, Schlosser
14 E wie 1
Haida, Franz, Grb.-Arbeit.
Janik, Karl, Grb.-Arbeiter
Janosch, Alfons, Grubenarbeiter
Kwieczinski, Wilhelm, Grubenarbeiter
Plaja, August, Bergarbeiter

Amielweg

1 E Preuß. Bergwerks- und Hütten-A.-G., Hindenburg
Ullmann, Ottomar, Betr.-Angestellter
2 E wie 1
Gabrisch, Viktor, Markscheiderei-Zeichner
3 E wie 1
Resva, Josef, Rechnungsführ.
4 E wie 1
Schweda, Eduard, Betriebsangestellter
5 E wie 1
Rock, Karl, Kontorist
6 E wie 1
Stellmach, Jos., Betr.-Ang.
7 E wie 1
Sollorz, Coelestin, Grubensteiger
8 E wie 1
König, Paul, Lohnbuchhalter
9 E Reichsbank, Kaniastraße
Czeczine, Jul., Reichsbanksekretär
10 E wie 1
Glodny, Rom., Markscheid.-Ass.
11 E wie 9
Przybilla, Silvester, Reichsbankoberzählmeister
12 E wie 1
Czichowski, Peter, Markenkontrolleur
13 E wie 9
Gessers, August, Reichsbank-Oberzählmeister
14 E wie 1
Hacke, Alfons, Oberhäuer
15 E Gemeinnützige Heimstätten-AG., Berlin W 10, Tiergartenstraße 26a
Malik, Theod., Postschaffner
16 E wie 1
Stricker, Paul, Einkaufsbeamter
17 E wie 15
Weiser, Edm. Reichsbahnass.
18 E wie 1
Gadamer, Georg, Betriebsangestellter
19 E wie 15
Gladisch, Wilhelm, Kriminaloberassistent
20 E wie 1
Scheffczyk, Max, Betr.-Ang.
21 E wie 15
Skrzietz, Franz, Kriminal-Sekretär
22 E wie 1
Grabka, Eman., Markenaufs.
23 E wie 15
Kothe, Reinhold, Lehrer
24 E wie 1
Piegsa, Franz, Konstrukteur
25 E wie 15
Kothe, Emil, Zollsekretär
26 E wie 1
Greß, Max, Buchhalter
27 E wie 15
Neugebauer, Friedr., Lehrer
28 E wie 1
Greß, Herb., Elektrotechnik.
29 E wie 15
Kluge, Max, Kriminalsekret.
30 E Lisson, Paul, Kaufm., Dorotheenstraße 7
Kullik, Oswald, Gleisleger
31 E wie 15
Nawrath, Alois, Pol.-Hptm.
32 E wie 15
Hillmert, Rob., Rentenempf.
33 E wie 15
Paßner, Alb., Krim.-Sekret.
34 E wie 15
Czerwonka, Albert, Polizeimeister i. R.
35 E wie 15
Kramarczyk, Arthur, Krim.-Sekretär
36 E wie 15
Schneider, Karl, Steuersekr.

An der Josefskirche

2 E Lex, Hubert, Rb.-Assist.
Mauchnik, Paul, Schlosser
Smieja, Alois, Steuerinsp.
4 E Pietsch, Dr., Karl, prakt. Arzt
Vogel, Heinrich, Angestellter
6 E Kruschnik, Georg, Verw.-Sekretär
Rzepka, Margarete, Witwe
Staubach, Alfons, Pol.-Insp.
8 E Pillny, Josef, Invalide
Berkling, Fritz, Dipl.Gartenbau-Inspektor
Buchalla, Pauline, Witwe

10 E Deutsche Reichsbahn
Englisch, Karl, Arbeiter

An der Quelle

1 E Stadtverwaltung Hindenburg
Lazar, Kurt, Schlosser
2 E wie 1
Reinert, Josef, Häuer
3 E wie 1
Malcher, Karl, Schlosser
4 E wie 1
Gorzelski, Gertrud, Witwe
5 E wie 1
Garus, Paul, Verwieger
6 E wie 1
Schindler, Adolf, Anschläger
7 E wie 1
Burkert, Gustav, Arbeiter
8 E wie 1
Tyka, Wilhelm, Häuer
9 E wie 1
Czerno, Georg, Grubenarb.
10 E wie 1
Kurpanik, Job., Grubenarb.
11 E wie 1
Niedobetzki, Karl, Kesselschm.
12 E wie 1
Perezki, Peter, Häuer
13 E wie 1
Tronia, Josef, Zimmerhäuer
14 E wie 1
Heinz, Erich, Grubenarbeiter
15 E wie 1
Grzyscok, Alois, Kriegsbeschä.
16 E wie 1
Gerlienberg, Josef, Maurer
18 E Gollenia, Joh., Bauunternehmer, Kronprinzenstraße 188
Frank, Hugo, Pensionär
Gollenia, Paul, Zimmerm.

Annabergstraße

1 E Stadtsparkasse Hindenburg
Franz, Rudolf, Apotheker
Haldan, Konrad, Schlosser
Haritz, Andreas, Augenarzt
Heinzel, Dr. jur., Hans, Lorentz, Friedrich, Med.-Rat
Mund, Dr., Wolf-Diet., Arzt
Richter, Kurt, Hauptmann
Schallast, Anton, Zahnarzt
Schmidt, Paul, Frauenarzt
Werner, Georg, Kinderarzt
3 E wie 1
Fuchs, Hans, Kaufmann
Gnott, Roman, Kaufmann
Harazim, Job., prakt. Arzt
7 E Stadtbaubank Hindenburg
Byrchel, Alfons, Sattlermstr.
Gottwald, Artur, Buchhalter
Koschowski, Martha, Witwe
Krehler, Richard, Lohnbuchh.
Kurzitza, Thomas, Schlosser
Kwasniok, Anna, Witwe
Lange, Hans, Mater.-Verw.
Lukas, Gerhard, Dentist
Nagelfeld, Karl, Elektroschw.
Opitz, Magdal. Rentenempf.
Panitz, Alfred, Koch
Praski, Valeska, Witwe
Spyros, Konrad, Expedient
Wycisk, Wilh., städt. Angest.
9 E wie 7
Kilstein, Jakob, Schuhmacher
Krebs, Hubert, Kassierer
Kroll, Wladislawa, Witwe
Krzoska, Paul, Buchhalter
— Rosalie, Rentenempfäng.
Kwill, Josef, Dreher
Kwiottek, Emil, Händler
Manowski, Jul., Konstrukt.
Marek, Anton, Schlosser
Matheja, Wilh., Zahntechn.
Pohl, Erich, städt. Angestellt.
Stedron, Gerhard, Monteur
Tkotz, Maria, Witwe
Woitzik, Anna, Witwe
11 E wie 7
Baron, August, Schlosser
Beyer, Katharina, Witwe
Blachnik, Bruno, Invalide
Gluch, Franz, Dreher
Karwatzki, Johann, Arbeiter
Kloie Rud., Betriebsarb.
Lipka, Emanuel, Ladeschaffn.
Lowitzer, Georg, Kaufmann
Nickut, Klara, ohne Beruf
Ratka, Otto, Reisender
Rymarczyk, Joh., Malermstr.
Scholz, Bruno, Flugbafen-Angestellter
— Walter, Klempner
13 E wie 7
Dziuba, Josef, Musiker
Foik, Gertrud, Witwe
Hanke, Viktor, Grubenarb.
Korgel, Pius, Büroangestellt.
Koziol, Johann, Rentner
Kurek, Kurt, Fleischermstr.
Langer, Erich, Musiker
Morcinietz, Ludwig, Former
Pander, Engelb., Grubenarb.
Patron, Viktoria, Witwe
Pollak, Alice, ohne Beruf
Poritawa, Leopold, Arbeiter
Schady, Bruno, Kraftwagenf.
Skrzipietz, Anton, Arbeiter
Stronzek, Konrad, Fettsieder
15 E wie 7
Blachnik, Albert, Mechaniker
Bubla, Josef, Kaufmann
Concilius, Ernst, Angestellter
Czech, Karl, Grubenarbeiter
— Margarete, Ehefrau
Fleischer, Herb., Dekorateur
Gaida, Franz, Oberhäuer
Glikczaja, Zyrill, Schneider
Gralka, Thomas, Glasermstr.
Grzyska, Max, Schneidermeister
Irmer, Karl, Vertreter
Kalytta, Bruno, Städt. Ang.
Kamenz, Alice, Badewärterin
Rittau, Karl, Vers.-Beamter
Schoppa, Paul, Invalide
Sochiera, Hans, Ofenbauer
Wladarz, Ilse, Ehefrau
17 E wie 7
Badura, Gertrud, Witwe
Büchs, Adelheid, Ehefrau
Hutz, Wilh., Grubensteiger
Kaester, Paul, Grb.-Steiger
Kirsch, Wanda, Volkspfleg.
Kowollik, Marie, Stenotyp.
Krzikalla, Gertrud, o. B.
Lukanek, Julie, Witwe
Müller, Max, Einkassierer
Pietzyk, Paul, Arbeiter
Pismiok, Paul, Modelltischl.
Proske, Robert, Pensionär
Schipka, Emilie, Witwe
Schubert, Franz, Registrator
Siejok, Eduard, Reisevertr.
Wieczorek, Olga, Lehrerin
19 E wie 7
Bajon, Emanuel, Städt. Angestellter
Balluch, Johannes, Büroang.
Depta, Martha, o. B.
Gehring, Anna, Witwe
Heimlich, Walt., Städt.-Ang.
Joachymczik, Hans, Rechtsanwalt
Kotz, Anton, Mech.-Meister
Kretschmer, Martha, Verkäuferin
Krusche, Johann, Arbeiter
Macha, Karl, Glasreiniger
Moses, Gust., Pol.-Wachtm.
Nowinski, Erika, Ehefrau
Schneck, Luzie, Köchin
Scholtyssek, Alois, Schlosser
Schröter, Gerh., Konstrukteur
Seimetz, Luise, Witwe
Skora, Paul, Bauführer
Stabik, Alexander, Bauaufs.
Wloka, Bruno, Angestellter

Annastraße

1 E Borsig-Kokswerke-AG.
Adamek, Josef, Grubenarb.
Bednarek, Alfons, Grb.-Arb.
Gnielka, Konrad, Kohlen-Expedient
Hoffmann, Karl, Grubenarb.
Koichig, Emil, Maich.-Wärt.
Kruich, Ludwig, Arbeiter
Kaael, Franziska, Witwe
Ohla, Karl, Häuer
Peagtzki, Artur, Maich.-Arb.
Nzittko, Emil, Elektr.-Mont.
Sauer, Paul, Portier
Szczendzina, Karl, Invalide
Sobotta, Ehrhard, Pulverausgeber
Wieczorek, Karl, Tagearb.
Zindel, Heinr., Lohnrechner
2 E wie 1
Bytomsky, Franziska, Witwe
Gruschka, Johann, Schmied
Jagla, Viktor, Häuer
Jurzok, Karl, Zimmermann
Mocha, August, Arbeiter
Nowara, Johann, Invalide
Sdindel, Franz, Invalide
Wrobel, Jos., Materialausg.
3 E wie 1
Kempa, Josef, Pförtner
Kikutt, Agnes, Witwe
Kleist, Bruno, Koksmeister
Mrugalla, Franz, Förderm.
Schorm, Heinrich, Arbeiter
Sellorz, Martha, Arbeiterin
Walaschek, Herbert, Arbeiter
Wloszczok, Valentin, Arb.
Wojtynek, Martha, Witwe
4 E wie 1
Binczyk, Josef, Schlosser
Diga, Alois, Schlosser
Kolotzek, Joh., Pensionär
Kowollik, Johanna, Witwe
Peterek, Ernst, Pensionär
— Artur, Schlosser
Turczyk, Franziska, Witwe
5 E wie 1
Bannowski, Karl, Laborant
Czaja, Pauline, Witwe
Folaner, Karl, Arbeiter
Fröhlich, Josef, Invalide
Heider, Josef, Häuer
Kraszczyk, Ludwig, Elektriker
Pilawa, Johann, Grb.-Arb.
6 E wie 1
Dziura, Adolf, Tagearbeiter
— Janaz, Invalide
Hawlitzek, Max, Kalkulator
Laza, August, Maurer
Mai, Ernst, Invalide
Porada, Josef, Arbeiter
Wojtynek, Peter, Invalide
Zittner, August, Invalide
7 E wie 1
Achtelik, Felix, Arbeiter
Bronder, Rich., Grubenarb.
Gröbner, Vikt., Rechn.-Prüf.
Hollmann, Auguste, Witwe
Juretko, Franziska, Witwe
Juszczyk, Ernst, Elektriker
Kalytta, Ernst, Arbeiter
Nierobisch, Georg, Elektriker
Rymarczyk, Robert, Dreher
Skiba, Wilhelm, Häuer
Spodzieja, Rich., Grb.-Arb.
8 E wie 1
Diga, Marie, Witwe
Glombig, Johann, Invalide
Kosubek, Benjamin, Invalide
Mandla, Bruno, Arbeiter
Olex, Josef, Invalide
Pilawa, Richard, Elektriker
Protuga, Joh., Zimmerhäuer
Viola, Marie, Witwe
Weiß, Gustav, Dreher
9 E wie 1
Fischer, Martha, Witwe
Gabrys, Stephan, Arbeiter
Gamroth, Susanne, Witwe
John, Karl, Bergmann
Kauzor, Paul, Maich.-Arb.
Owczarek, Alfons, Grb.-Arb.
Raschke, Edmund, Buchhalter
Schmidt, Ernst, Schlosser
Schweda, Klara, Witwe
Widera, Thekla, Witwe
10 E wie 1
Czommer, Ewald, Zim.-Häuer
Golczko, Paul, Zimmerm.
Haendel, Hugo, Invalide
Nieitroj, Julie, Ehefrau
Orzol, Wenzel, Invalide
Pietrek, Heinr., Grubenarb.
Sauer, Benedikt, Invalide
Scholz, Hedwig, Witwe
Simon, Ernst, Former
11 E wie 1
Brymm, Paul, Stampfer
Guziel, Karl, Invalide
Kontny, Franziska, Witwe
Kostka, Gertrud, Witwe
Matuschek, Karl, Grb.-Arb.
Robok, Gerhard, Elektro-Schweißer
Spodzieja, Vikt., Grb.-Arb.
Walenczko, Josef, Grb.-Arb.
12 E wie 1
Derner, Franz, Invalide
Grochol, Emanuel, Häuer
Schymanek, Sophie, Witwe
Simon, Georg, Former
Stanik, Johann, Invalide
Ubainski, Georg, Häuer
Urban, Paul, Invalide
13 E wie 1
Diga, Theodor, Invalide
Gawron, Paul, Invalide
Hilla, Georg, Schuhmacher
Magiera, Karl, Pensionär
Pradella, Anton, Elektriker
Schwitulla, Josef, Dreher
Schaudra, Franziska, Witwe
Sobotta, Johann, Tagearb.
14 E wie 1
Dzicher, Margarete, Witwe
Kaczmarczyk, Michael, Inv.
Krawietz, Franziska, Witwe
— Richard, Schlosser
Polotzek, Johann, Invalide
Simon, Paul, Weichensteller
Paul, Posthelfer

Widera, Stephan, Elektro-Schweißer
Wodarski, Josef, Dreher
15 E wie 1
Bialas, Richard, Elektriker
Hampel, Karl, Häuer
Heiduk, Karl, Schlosser
Kosubek, Vinzent, Invalide
Muschiol, Theresia, Witwe
Pietruschki, Anna, Witwe
Pyka, Johann, Invalide
— Wilhelm, Häuer
Pytell, Marie, Witwe
16 E wie 1
Buchta, Josef, Invalide
Filusch, Philipp, Invalide
Kaczmarczyk, Theodor, Arb.
Maiß, Leo, Invalide
Meier, Adolf, Häuer
Plutta, Albine, Witwe
Smoczok, Erich, Invalide
Schowski, Emil, Invalide
Weihrauch, Joh., Invalide
17 E wie 1
Dworski, Donard, Schlosser
Jenichczok, Marie, v. B.
Josch, Max, Rangierer
Kaczmarek, Wilhelm, Inval.
Kokoschka, Alois, Elektriker
Kwaschniok, Janaz, Pension.
Pierntek, Julius, Häuer
Povanda, Alois, Rangierer
Sleziona, Josef, Schlosser.
18 E wie 1
Ernst, Roman, Häuer
Gawlik, Max, Grubenarb.
Kaliga, Leopold, Invalide
Karkosch, Stanislaus, Dreher
Klatzek, Johann, Arbeiter
Knopvik, Johann, Invalide
Krudva, Gerh., Grubenarb.
Schara, Marie, Witwe
19 E wie 1
Trenda, Mathilde, Witwe
Franusch, Johann, Schmied
Glanz, Paul, Invalide
Kulessa, Viktor, Schlosser
Mischke, Alions, Häuer
— Hermann, Pumpenwärter
Rieger, Helene, Witwe
Wegemund, Wilh., Schlosser
20 E wie 1
Bagazinski, Franz, Arbeiter
Gawenda, Max, Grubenarb.
Grabinski, Marie, Witwe
Hübner, Felix, Zimmerhäuer
Niebballa, Konrad, Fördermaschinist
Rettinghaus, Herb., Tischler
Schwierzy, Josef, Grb.-Arb.
Wentzer, Leopold, Zimmerhäuer
Wosny, Karl, Bergmann

Annasegenstraße

1 E Stadtbaubank G. m. b. H. Hindenburg OS.
Altrichter, Marie, Ehefrau
Beblo, Franz, Postschaffner
Diga, Auguste, Witwe
Jarek, Wilhelm, Schlosser
Jary, Johann, Aufseher
Kinzer, Karl, Oberhäuer
Morciniek, Viktor, Schlosser
Przykleuk, Oskar, Kaufmann
Skiba, Alois, Postschaffner
2 E Borsig-Kokswerke A.-G. Hindenburg OS.
Faber, Konrad, Grb.-Steiger
Heidemann, Erich, Grubensteiger
Hiller, Pauline, Witwe
Hilse, Willi, Grubensteiger
Jendryschik, Konrad, Grubensteiger
Kreutzer, Max, Kassierer
Schweda, Georg, Abt.-Leiter
3 E wie 1
Baron, Alions, Kassierer
Bembenek, Franz, Pensionär
Czempiel, Josef, Angestellter
Dziadzia, Karl, Büroassistent
Proksch, Hans, Vol.-Meister
Specht, Georg, Glasmacher
4 E wie 2
Banas, Joachim, Masch.-Steiger
Grabatz, Aug., Grb.-Steiger
Leder, Karl-Heinz, Ingenieur
Tamin, Jos., Masch.-Steiger
Werner, Erhard, Masch.-Steiger
Worbs, Rich., Grb.-Steiger
5 E Bauverein OS. Gleiwitz—Oppeln
Berki, Konstantine, Witwe
Haberla, Adolf, Betr.-Assist.
Moschny, Josef, Oberhäuer
Raser, Josef, Laborant
— Paul, Pensionär
Schneider, Konrad, Maler
Scholtyssek, Georg, Betriebsleiter
Warczok, Magdalena, Witwe
6 E Borsig-Kokswerke A.-G.
Kirschniok, Heinrich, Grub.-Steiger
Piontkowitz, Ernst, Kim.-Angestellter
Romann, Heinr., Grb.-Steig.
Rosemann, Fritz, Expedient
Sieg, Paul, Buchhalter
Stanek, Anton, Schichtmeister
7 E Stadt Hindenburg Schule 30/31
Kaücke, Margarete, Rotkreuz-Schwester
Hübner, Otto, Schulhausverw.
8 E Cattellenao-Abwehr-Gleiw.
Halczok, Josef, Masch.-Arb.
Lutkat, Kurt, Gerätewärter
Mikolaichek, Viktor, Häuer
Rother, Ernst, Grb.-Arb.
Warzecha, Paul, Grb.-Arb.
10 E wie 8
Repetzki, Dr., Kurt, Bergwerksdirektor
12 E Vereinigte Oberschl. Hüttenwerke Gleiwitz
Adamietz, Vikt., Rentenempf.
Bagischk, Stud., Fördermann
Brzoia, Alions, Grb.-Arb.
Chromik, Cornelius, Arbeiter
Cieslok, Karl, Rentenempf.
Drost, Paul, Koksarbeiter
Foik, Leo, Rentenempfänger
Froß, Ludwina, Rentenempf.
Gaidzik, Rob., Zimmerhäuer
Galonska, Paul, Rentenempf.
Jehn, August, Arbeiter
Jokisch, Alois, Grubenarb.
Kamrad, Marie, Rentenempf.
Kondziela, Heinr., Malergeh.
Kuhnert, Rufin, Schmied
Kuron, Johann, Grubenarb.
Magiera, Emil, Rentner
May, Marie, Rentenempf.
Otte, Hermann, Grubenarb.
Penker, Alfred, Rentenempf.
Piecha, Wilh., Rentenempf.
Schikora, Anton, Grubenarb.
Schikora, Joh., Zimmerhäuer
Skaza, Paul, Grubenarbeiter
Smolka, Johann, Werksarb.
Studnitzky, Joh., Rentenempf.
Wawrzik, Georg, Lehrhäuer
Wramba, Joh., Grubenarb.
Zientek, Johann, Häuer
14 E wie 12
Badura, Alions, Häuer
Basczok, Karl, Grb.-Arbeiter
Franuschczyk, Karl, Arbeiter
Hermasch, Franz, Rentner
Harazim, Vinzent, Fördermaschinist
Janoschka, Rosalie, Rentenempfängerin
Jaskolla, Maximilian, Arb.
— Peter, Grubenarbeiter
Kawalla, Reinh., Grubenarb.
Kirstein, Erdmann, Grubenarbeiter
Kopczyk, Vinzent, Schlosser
Mabeja, Robert, Rentenempf.
Maslon, Josef, Rentenempf.
Mucha, Alfred, Masch.-Wärt.
Orlok, Richard, Schlosser
Piechatzek, Joh., Zim.-Häuer
Pleschka, Paul, Grubenarb.
Plewnia, Ludwig, Arbeiter
Pogorzalek, Eduard, Rentner
Przybyllok, Georg, Lehrhäuer
Pytlik, Georg, Masch.-Wärt.
Rother, Theodor, Grb.-Arb.
Scharetzki, Jos., Rentenempf.
Schikora, Anton, Grubenarb.
— Josef, Rentenempfänger
Smolka, Florian, Grubenarb.
Stolz, Mathilde, Rentenempfängerin
Wiesiolek, Heinr., Büroang.
15 E Delakowitz, Hindenburg
Biskup, Josef, Grubenarb.
Delakowitz, Paul, Baumstr.
Stowik, Josef, Elektr.-Mont.
Zimmer, Paul, Lehrer
17 E wie 12
Helmrich, Josef, Grb.-Arb.
Janatzek, Georg, Grubenarb.
Kuberek, Joh., Rentner
Kubina, Heinr., Grubenarb.
Luka, Erich, Schlosser
Piszczor, Felix, Rentner
Rarich, August, Grubenarb.
Schikora, Viktor, Grb.-Arb.
17a wie 12
Gabrysch, Walt., Rohrschneid.
Golomann, Vikt., Anschläger
Lommek, Max, Schlosser
Pawlik, Kurt, Getterschneid.
Poremba, Wilhelm, Arbeiter
Schmieschek, Erich, Zimmerm.
Warok, Bernh., Grubenarb.
Weiß, Georg, Arbeiter
17b E wie 12
Gabol, Julius, Grb.-Arb.
Galonika, Maximilian, Arb.
Janetzki, Wilh., Grb.-Arb.
Koschik, Paul, Grb.-Arb.
Marse, Johann, Schrämer
Purikalla, Alois, Schrämer
Slabon, Reinhold, Anschläger
Wyczik, Max, Häuer

Apcarcher Weg

1 E Gehag
Schwartz, Paul, Zimmerhäuer
2 E wie 1
Kanzlierisch, Josef, Arbeiter
3 E wie 1
Bochenek, Albert, Grb.-Arb.
4 E wie 1
Golka, Theodor, Grb.-Wächt.
5 E wie 1
Pietzka, Josef, Dreher
6 E wie 1
Supernok, Theodor, Häuer
7 E wie 1
Lezius, Artur, Grubenarb.
8 E wie 1
Depta, Karl, Maurer
Potkowa, Josef, Invalide
9 E wie 1
Roszyk, Franz, Fleischbeschauer
10 E wie 1
Koslowsky, Erwin, Arbeiter
11 E wie 1
Siegmundczyk, Joh., Systemwärter
12 E wie 1
Badura, Erich, Häuer
13 E wie 1
Rossa, Karl, Masch.-Wärter
14 E wie 1
Klatzka, Johann, Grubenarb.
15 E wie 1
Gorczyza, Richard, Müller
16 E wie 1
Blaschke, Paul, Grubenarb.
17 E wie 1
Sosna, Heinrich, Rohrleger
18 E wie 1
Starietz, Ludwig, Bergmann
19 E wie 1
Micka, Leo, Grubenarbeiter
20 E wie 1
Bednarek, Franz, Häuer
21 E wie 1
Mattlok, Wilhelm, Grb.-Arb.
22 E wie 1
Bieniek, Franz, Schmied
23 E wie 1
Czech, Theodor, Häuer
24 E wie 1
Civa, Felix, Fördermann
25 E wie 1
Gelpke, Paul, Zimmerling

Arnoldstraße

1 E Borsig-Kokswerke Akt.-Ges.
Bagusch, Mathilde, Witwe
Groll, Oskar, Kassenbuchhalt.
Moschny, Eduard, Schneidermeister
Pichura, Pauline, Witwe
— Viktor, Zimmerhäuer
Segieth, Karl, Metzgehilfe
2 E wie 1
Bendig, Max, Kesselwärter
Berger, Karl, Invalide
Bujotzek, Alfons, Arbeiter
— Martha, Witwe
Foitzik, Emil, Rangierer
Groll, Anna, Hebamme
Hanke, Franz, Schmied
Kolodzie, Georg, Büroang.
Kontny, Johann, Kesselputzer
Leinkauf, Hedwig, Witwe
Libor, Viktor, Maschinist
Morczinkowski, Joh., Feuerwehrmann
Zöllner, Jenny, Diakonisse
3 E wie 1
Mrosek, Ewald, Buchhalter
4 E wie 1
Fuhl, Karl, Grubenarbeiter
Lange, Johann, Pförtner
Orlik, Gertrud, Witwe
Scheliga, Karl, Rentner
Schikora, Karl, Schmied

Schmidt, Alexander, Arbeiter
Winkler, Walt., Tagessteiger
Zock, Simon, Häuer
5 E wie 1
Bobislawski, Mina, Witwe
Golla, Johann, Pensionär
Roczek, Anna, Witwe
Thenior, Josef, Dreher
6 E wie 1
Blasek, Fritz, Kolsmeister
Hoffmann, Wilh., Aufseher
Kwiatkowsky, Joh., Verwieger
Landvogt, Fritz, Grb.-Arb.
Nowak, Franz, Grubenarb.
— Josef, Arbeiter
7 E wie 1
Birkner, Johann, Tischler
Faitriok, Josef, Häuer
Mrosek, Arnold, Schlosser
Marcna, Max, Grubenarb.
Reisch, Helene, Witwe
Schaudra, Alfons, Registrat.
8 E wie 1
Dlugosch, Karl, Aufseher
Haiduk, Josef, Invalide
Kolenda, Elfriede, Witwe
— Josephine, Witwe
Kotzur, Karl, Häuer
Krzistek, Richard, Former
Lebioda, Julius, Invalide
Pyka, Johann, Grubenarb.
Sobczik, August, Grubenarb.
9 E wie 1
Belkowiki, Ernst, Schlosser
— Josef, Invalide
Groß, Anton, Häuer
Kromer, Heinrich, Schlosser
Musiol, Ignatz, Häuer
Sedlag, Pauline, Witwe
Skowronek, Marie, Witwe
Szodzieja, Peter, Invalide
Utikal, Marie, Witwe
10 E wie 1
Badura, Paul, Invalide
Gottfried, Wilh., Rentenempf.
Gralla, Mathilde, Witwe
Hesse, Franz, Zimmerhäuer
Schmatloch, Hieronymus, Dreher
Trzensik, Josef, Schmied
Viktor, Luzie, Witwe
11 E wie 1
Arndt, Viktor, Oberfeuerwehrmann
Boye, Paul, Arbeiter
Czekalla, Herm., Invalide
— Herm., jun., Kraftwagenf.
Czok, Johann, Arbeiter
Dyrendek, Ignatz, Grb.-Arb.
Igler, Anna, Witwe
Schmerdt, Stanisl., Elektroingenieur
12 E wie 1
Goiny, Josefine, Witwe
Kiesel, Rudolf, Arbeiter
Kopitza, Martha, Arbeiterin
Kostka, Albert, Bergmann
Kotzyba, Franz, Invalide
Kucharczyk, Adolf, Invalide
Libor, Paul, Invalide
Schiebel, Theodor, Invalide
Schwientek, Engelhard, Arb.
Soballa, Max, Verwieger
— Julius, Invalide
13 E wie 1
Christoph, Alfred, Werkmstr.
Fuchs, Franz, Invalide
Grallok, Alois, Arbeiter
Jirsok, Emil, Füller
Kozik, Ernestine, Witwe
Kulczyk, August, Schlosser
Michalski, Paul, Arbeiter
Schaffarczyk, Friedr., Füller
Zemella, Ludwig, Invalide
14 E wie 1
Gingla, Marie, Witwe
Golla, Emil, Invalide
Klein, Emanuel, Invalide
Niedballa, Bruno, Vorreißer
Pientka, Paul, Rentner
Speer, Marie, Witwe
Wieruch, Krispin, Schmied
Zangrando, Metzer, Häuer
15 E wie 1
Dandek, Bruno, Schmied
— Marie, Witwe
— Martha, Witwe
Kaczmarek, Paul, Grb.-Arb.
Kalisch, Paul, Dreher
Klosa, Karl, Arbeiter
Matuschik, Paul, Invalide
Roskosch, Albert, Invalide
— Heinrich, Angestellter
Sura, Klara, Witwe
16 E wie 1
Bernert, Robert, Arbeiter
Brauner, Franz, Invalide
Dzicha, Johann, Grubenarb.
Gordzielok, Josef, Arbeiter
Konietzny, Franz, Schlosser
Merczygemba, Thomas, Rentenempfänger
Podstawa, Magdalene, Witwe
Reimann, Josef, Grubenarb.
Sczendzina, Franz, Invalide
Tomaniki, Adolf, Grubenarb.
17 E wie 1
Galetzka, Paul, Arbeiter
Gielok, Florian, Schweißer
Kleineidam, Erich, Häuer
Kopka, Marie, Witwe
— Valentin, Elektroschweißer
Krzoska, Karl, Invalide
Malcher, Stephan, Invalide
Ranik, Georg, Handlungsgeh.
Weiß, Konstantin, Schlosser
18 E wie 1
Bomba, Alois, Grubenarb.
Bothe, Gustav, Arbeiter
Gallus, Franz, Zuschläger
Heidenreich, Joh., Schuhmach.
Nicolai, Hermann, Arb.
Paduschek, Karl, Zimmerhäuer
Ranik, Ottilie, Witwe
Schary, Johann, Invalide
19 E wie 1
Gawron, Paul, Schlosser
Hermann, Paul, Pensionär
Juretzki, Josef, Schmied
Kachel, Bruno, Walzer
Kommander, Joh., Arbeiter
Krasczyk, Paul, Schlosser
Mendrygalla, Joh., Bergm.
Schombier, Elfriede, Witwe
Wodarsch, Alfred, Grb.-Arb.
20 E wie 1
Duballa, Theodor, Zimmerhäuer
Heinrich, Kurt, Schlosser
Kotwollik, Emanuel, Häuer
— Emilie, Witwe
Schady, Viktor, Grubenarb.
Schary, Erich, Grubenarb.
Thomaschowski, Emil, Schrämmer
Tkotz, Josef, Masch.-Arbeiter
21 E wie 1
Brem, Gertrud, Buchhalterin
Kascha, Edmund, Förderm.
Keßner, Auguste, Witwe
Kubitza, Josef, Invalide
Orzechowski, Franz, Invalide
Rölle, Moritz, Häuer
Samol, Josef, Masch.-Arb.
Schunke, Paul, Hilfsarb.
23 E wie 1
Arbter, Josef, Arbeiter
Cziumplik, Ignatz, Arbeiter
Duda, Johann, Pensionär
Jaskulla, Theod., Kesselwärt.
Kretschmer, Theodor, Masch.-Aufseher
Piechnitzek, Theodor, Arb.
Ruppelt, Johann, Invalide
Schlesiona, Rich., Invalide
25 E wie 1
Duda, Franz, Häuer
Gadlina, Johann, Bergmann
Kroker, Paul, Schmied
Scheliga, Josef, Schweißer
Stürz, Theodor, Häuer
Watzlawek, Franz, Arbeiter
Wloszczyk, Karl, Invalide
Wrobel, Josef, Schlosser
27 E wie 1
Troit, Robert, Häuer
Grzeganek, Stephan, Inval.
Kubsda, Felix, Elektriker
Lawarich, Josef, Schlosser
Mainka, Peter, Tagearbeiter
Melion, Karl, Invalide
Pawlisch, Florian, Arbeiter
Schrot, Josef, Häuer
29 E wie 1
Barteczki, Reinhold, Fördermann
Janaszek, Paul, Masch.-W.
Lischka, Wilhelm, Dreher
Lukaszczyk, Emanuel, Arb.
Niedballa, Florentine, Wwe.
Sutor, Roman, Arbeiter
Trella, Franziska, Witwe
Twardon, Peter, Arbeiter
Zientek, Johanna, Witwe

Auenstraße

3 E Samol, Max, Hausbesitzer, Chorzow
Arndt, Walter, Bäcker
Broda, Luzie, Witwe
Czwienk, Franz, Arbeiter
Dürschke, Georg, Handl.-Geh.
Exler, Reinhold, Schlosser
Herb, Rudolf, Pfefferküchlermeister
Klammert, Hugo, Vorschlosser
Nozon, Theodor, Kaufmann
Schweda, Franz, Rentner
Skowronek, Paul, Bäckermeister
Troiza, Agnes, Wirtschafterin
Urban, Ernst, Schaffner
Wloka, Johann, Rb.-Rang.-Aufseher
Wolf, Robert, Vorschlosser
Wolke, Walter, Büroangest.
Zinnlong, Richard, Arbeiter
4 E Pietzko, Johann, Hausbes., Bad Landeck
Kroll, Josef, Elektromonteur
Madeja, Josef, Kuratus
Schernig, Rudolf, Lehrer
Solga, Theodor, Kaufmann
Strzelczyk, Albine, Rentn.
Wanderburg, Dr., Karl, prakt. Arzt
7 E Kubera, Theoph., Hausbes.
Kischka, Joh., Platzarbeiter
Pilch, Alois, Grubenarbeiter
Wienzek, Marie, Witwe
8 E Schymczyk, Franz, Hausbes.
Hannussek, Heinr., Verkäufer
Steuerwald, Otto, Grb.-Arb.
9 E Kruppa, Josef, Hausbes., Friedenshütte
Gatys, Alois, Pol.-Hauptwachtmeister
12 E Kruschinski, Elisabeth, Hausbesitzerin
Haida, Ehrenfried, Schneider
14 E Kulik, Josef, Hausbesitzer
Bernecker, Josef, Rentner
18 E Bardehle, August, Hausbes.
Muichiol, Franziska, Witwe
Sock, Alois, Arbeiter
Stürz, Johann, Häuer

Auf der Höhe

1 E Stadtverwalt. Hindenburg
Koiellek, Josef, Maurer
2 E wie 1
Mronez, Josef, Invalide
Werner, Karl, Büroangest.
3 E wie 1
Mitschke, Wilh., Schachtmstr.
4 E wie 1
Przybilla, Vikt., Drahtzieher
5 E Dragon, Theod., Rb.-Asist.
Beiuch, Theod., Kraftfahrer
6 E Posielek, Wilh., Pol.-Amtsgehilfe
7 E Bienick, Gregor, Lehrer, Kronprinzenstraße 218
Teicha, Marie, Witwe
Stenzel, Joh., Bäckermeister
8 E Witt, Emil, Rohrleger
Kowollik, Joh., Rentenempf.
9 E Zmarzlik, Christian, Inv.
Matuschik, Adolf, Schlosser
10 E Rommel, Ludw., Masch.-Meister
Halama, Franz, Invalide
Kawka, Eduard, Grubenarb.
11 E Moser, Heinr., Ingenieur
12 E Wieczorke, August, Ankerwickler
Schwierz, Paul, Mechaniker
Superniok, Gertr., Hausgeh.
13 E Rzepka, Theodor, Gruben-Schmied
Mika, Emil, Grubenarbeiter
14 E Flaschka, Max, Kriminal-Oberassistent
Lischka, Josef, Masch.-Bauer
15 E Jaschulek, Teoph., Schmied
Meister, Karl, Schlosser
16 E Kotzur, Elisabeth, Witwe
Schogulla, Franz, Invalide
17 E Garczorz, Jos., Rev.-Oberwachtmeister
18 E Watzlaw, Johannes, Steig.
19 E Wollmann, Alois, Invalide
Müller, Alfred, Malermstr.
20 E Sczepainski, Jos., Kaufm.-Angestellter
21 E Holzmann, Wilh., Aufseher
Funke, Erich, Grubenarbeiter
22 E Walosczek, Paul, Häuer
Dworatzek, Anton, Lehrhäuer
23 E Jaworski, Anton, Sattler
Jstel, Franz, Invalide
Studnik, Walter, Schlosser
24 E Rother, Emil, Buchhalter
Chrusnik, Josef, Lok.-Führer
Franke, Alfred, Grubenarb.
26 E Wagner, Alois, Monteur
Letzybil, Marie, Witwe
Suchy, Paul, Pol.-Revier-Oberwachtmeister

Augustastraße

1 E Oczko, Marie, Witwe
Kuznik, Agnes, Witwe
Oczko, Paul, Rohrleger
Sozna, Oskar, Badewärter
Vogel, Richard, Grubenarb.
2 E Marondel, Gerhard, Kfm. Kaiserstraße 9
Hupatsch, Edmund, Grb.-Arb.
Kaschek, Sophie, Witwe
3 E Erfurth, Martha, wohnhaft in Schomgrau
Balzarek, Franz, Invalide
— Wilhelm, Grubenarbeiter
Bartoschek, Paul, Arbeiter
Dyka, Agnes, o. B.
Erfurth, Marie, o. B.
Gabor, Karl, Fördermann
Ochmann, Anastasia, Witwe
4 E Lachmann, Klara und August, Büroangestellter
Gawlik, Gertr., Aufräumefr.
Heeger, Franz, Schlosser
König, Marie, o. B.
5 E Kotzur, Hedwig, Erb.
Kotzur, Erich, Einkassierer
Malcherek, Anna, Witwe
Mierzwa, Fritz, Schweißer
Neumann, Richard, Maler
Pakosch, Rich., Grubenarb.
Weiß, Anton, Fach-Arb.
6 E Jackische Erben
Lenz, Anna, Witwe
— Georg, Laborant
Lux, Konstantin, Grubenarb.
Minkus, Ludwig, Arbeiter
Ossaz, Max, Arbeiter
Rudek, Eduard, Häuer
7 E Hanus, Antonie, Witwe
Cerny, Ignatz, Schlosser
Hanus, Ant., Bergverm. i. R.
Sowalik, Bernhard, Häuer
8 E Martowskische Erben
Blaschke, Reinhold, Arbeiter
Huberis, Anna, Witwe
Kalenz, Max, Grubenarb.
Kurpanik, Adolf, Grubenarb.
Mlezko, Alois, Grubenarb.
Pottrainz, Viktor, Grubenarb.
Scharbert, Franz, Masch.-Aufseher
Steckel, Edmund, Koksarbeit.
Wiora, Julius, Grubenarb.
9 E Wika, August, Grubeninv.
Auer, Johann, Grubenarb.
Czenczek, Ludwig, Grubenarb.
Gawlik, Joanna, Witwe
Wika, Adolf, Häuer
Wiora, Franz, Invalide
Stephan, Ewald, Tischler
Wernecke, Josef, Grubenarb.
— Wilhelm, Lehrhäuer
10 E Smuda, Emil, Schlosser
Zitke, Ignatz, Glaserei
Lipok, Marie, Kriegerwitwe
Przybilla, Karl, Rohrleger
Skrobarczyk, Johann, Arb.
E Mazeichek, Hedwig, Witwe
Siwa, Herbert, Laborant
Englisch, Josef, Bäckermstr.
Pannek, Josef, Schmied
Wybierek, Valentin, Invalide
E Czenczek, Johann, Invalide
Baron, Wilh., Systemwärter
Czenczek, Wilh., Grubenarb.
— Silvester, Grubenarbeiter
Janoschek, Georg, Arbeiter
Winkler, Alois, Invalide

Auguststraße

1 E Borsig-Kokswerke Akt.-Ges.
Bartsch, Fritz, Kaufmann
Groß, Hermann, Schlosser
Hilbig, August, Vermessungssteiger
Jenbrysik, Josef, Arbeiter
Kolloczek, Raimund, Gesch.-Führer
Kutsche, Ernst, Rangierer
Peschke, Heinrich, Invalide
Pilz, Alfred, Schlosser
Pohl, Peter, Grubenarbeiter
Stochniol, Hermann, Häuer
Wiechulla, Thomas, Bäckermeister
Trautmann, Klara,
2 E wie 1
Broll, Hans, Buchhalter
Delakowitz, Georg, Masch.-Steiger
Goczek, Paul, Fahrsteiger
Tschenscher, Dr. phil., Franz,
3 E wie 1
Chemiker
Langer, Max, Postmeister
Oßwald, Walter, Schlosser
4 E wie 1
Aust, Georg, Fahrsteiger
Koeppner, Kurt, Maschinensteiger
Pechtel, Kurt, Ingenieur
5 E wie 1
Mrasek, Karl, Bautischler
Pegatzki, Georg, Zimmerhäuer
Roskosch, Helene, Witwe
Rossa, Peter, Rohrleger
Rusiek, Johann, Invalide
Schipp, Adolf, Grubenarb.
Stebel, Blasius
Strzeleß, Lukas, Invalide
6 E wie 1
Höfker, Hermann, Tiefb.-Ing.
Künzel, Dir., Abt.-Steiger
Tworz, Oskar, Steiger
7 E wie 1
Dronia, Richard, Pensionär
Marek, Ignatz, Invalide
Smolarczyk, Rich., Aufseher
Swodzieja, August, Invalide
Zurek, Paul, Wächter
Wienczek, Paul, Schlosser
Wodarski, Viktor, Buchhalter
8 E wie 1
Bierikt, Viktoria, Witwe
Bomba, Paul, Schlosser
Camek, Maria, Witwe
Drabner, Marie, Witwe
Franke, Monika, Witwe
Hoffmann, Viktoria, Aufräumefrau
Bach, Arnold, Arbeiter
— Marie, Witwe
Pyttel, Marie, Witwe
Skowronek, Martha, Witwe
9 E wie 1
Balhaus, Georg, Schlosser
Brell, Heinrich, Buchhalter
Czech, Wilhelm, Techniker
Kominek, Josef, Elektromont.
Zientek, Albine, Arbeiterin
11 E wie 1
Geißler, Johann, Maurer
Goldmann, Franz Oberhäuer
Hensel, Heinrich, Angestellter
Owczarek, Joh., Schweißer
Widera, Erhard, Expedient
Zeiske, Else, Witwe

Bäckerweg

2 E Preuß. Bergwerks- und Hütten-AG.
Cebulla, Alois, Häuer
Ziegler, Alfred, Grubenarb.
Filetz, Franz, Häuer
Hiß, Franz, Grubenarbeiter
Krzemien, Franz, Invalide
Mynarek, Josef, Invalide
Oleschko, Josef, Grubenarb.
Schliwa, Viktor, Grubenarb.
Strecker, Paul, Häuer
Wahl, Stanislaus, Schmied
Wydra, Anton, Grubenarb.
Zimlossky, Thomas, Häuer
3 E wie 2
Gluch, Josef, Häuer
Holaczek, Karl, Grubenarb.
Korus, Georg, Grubenarb.
Kupierberg, Karl, Grb.-Arb.
Luka, Josef, Grubenarb.
Mainka, Karl, Grubenarb.
Przibylla, Erwin, Grb.-Arb.
Schaffik, Rich., Angestellter
Strziga, Jak., Grb.-Schmied
Swaczyna, Leopold, Arbeiter
4 E wie 2
Bialetzki, Adolf, Grubenarb.
— Marie, Witwe
— Viktor, Arbeiter
Gabrisch, Josef, Arbeiter
Gonsior, Franz, Invalide
Hajek, Karl, Grubenarbeiter
Kadella, Konrad, Arbeiter
Klapetz, Paul, Invalide
Klemens, Theodor, Invalide
Koszielny, Paul, Grb.-Arb.
Ploszyk, Georg, Arbeiter
Poblesny, Alois, Häuer
Ranik, Franz, Invalide
Schoppa, Franz, Häuer
Zelawik, Josef, Invalide
5 E wie 2
Beck, Wilhelm, Grubenarb.
Büttner, Florentine, Ehefrau
Dracon, Nikodem, Invalide
Klapek, August, Grubenarb.
Klora, Eduard, Rohrleger
Kopia, Anton, Invalide
Kosielski, Paul, Invalide
Kleischko, Josef, Fördermann
Kolemka, Blasius, Invalide
Roskosch, Eduard, Bergarb.
— Emilie, Witwe
— Max, Grubenarbeiter
Scholz, Max, Grubenarbeiter
Siebert, Karl, Invalide
Wiker, Artur, Arbeiter
6 E wie 2
Fuchs, Andreas, Häuer
Godna, Paul, Arbeiter
Gollak, Roman, Fleischer
Grzesik, Leo, Schlosser
Hirschberg, Wilhelmine, Ww.
Janoschka, Franziska, Witwe
— Georg, Zimmerhäuer
Kulik, Franz, Invalide
Machulik, Alois, Tagearb.
Maziviczek, Peter, Häuer
Pardola, Johann, Invalide
Walczok, Oskar, Arbeiter
Wilczek, Alfred, Häuer
7 E wie 2
Kandziora, Nikod., Grb.-Arb.
Keil, Erwin, Grubenarb.
Kettner, Max, Grubenarbeit.
Kotlorz, Mich., Zim.-Häuer
Kroll, Anton, Grubenarb.
Kurpanik, Karl, Häuer
— Marie, Witwe
Kwiottek, Katharina, Witwe
Miera, Josef, Häuer
Nowak, Theodor, Grubenarb.
Podleska, Alfred, Häuer
Wilczek, Adolf, Rentenempf.
9 E wie 2
Haase, Robert, Grubenarb.
Jakob, Georg, Rohrleger
Jurytko, Wilh., Grubenar.
Jurytko, Wilh., Grubenarb.
Klimas, Marie, Witwe
Kohl, Josef, Grubenarb.
Kowal, Paul, Grubenarb.
Muschol, Konrad, Invalide
Nie.oba, Genoveva, o. B.
Nowara, Josef, Zim.-Häuer
Potyka, Franz, Häuer
Schittek, Josef, Masch.-Wärt.
Skorupa, Johann, Arbeiter
Stasch, Richard, Grubenarb.
Wojchek, Georg, Grubenarb.

Badestoßstraße

1 E Stadtbaubank G. m. b. H.
Ciesielski, Bernhard, Arbeiter
Faß, Stephan, Invalide
Hawellek, Stephan, Vermess.-Gehilfe
Kopia, Georg, Elektriker
Loch, Franz, Invalide
Malo, Johann, Bergmann
Pietzka, Rich., Grubenarb.
Voloczek, Paul, Bierfahrer
Wischczytzki, Joh., Arbeiter
3 E wie 1
Blasytko, Andreas, Grb.-Arb.
Janoschka, Josef, Häuer
Kowalski, Peter, Grubenarb.
Loska, Johann, Invalide
Nowara, Konr., Ztg.-Werber
Ulicska, Romuald, Grb.-Arb.
Wilczek, Johann, Maschinist
Wnek, Georg, Lok.-Führer
Zupalla, Herm., Grubenarb.
5 E wie 1
Gladnich, Karl, Grubenarb.
Goletz, Wilhelm, Brauer
Halamoda, Jos., Grubenarb.
Krauthakel, Anna, Witwe
Kiell, Ernst, Arbeiter
Lischka, Joh., Säaew.-Arb.
Riemel, Franz, Maurer
Urbatsch, Max, Invalide
Zajonz, Stephan, Tischler
7 E wie 1
Badura, Johann, Grubenarb.
Kratczyk, Ernst, Dreher
Medias, Paul, Masch.-Wärt.
Pawlenka, Eligius, Arbeiter
Pietreczek, August, Invalide
Roietz, Wilh., Masch.-Techn.
Tlorz, Johann, Invalide
Tomaschowski, Vikt., Arbeiter
Walczok, Franz, Arbeiter

Bahnhofsplatz

1 E Reichspostdirektion Oppeln
Gremlitza, Karl, Postschaffn.
Walter, Heinr., Oberpostmstr.
2 E Deutsche Reichsbahn
Bittner, Alois, Rb.-Assistent
Kaluza, Johann, Schlosser
Langer, Johannes, Rb.-Insp.
Marke, Georg, Rb.-Oberinsp.
Scheibel, Max, Bahnh.-Wirt
3 E Zimmermann, Edmund, Hausbesitzer
Driesner, Karl, Schankwirt
Drobek, Rich., Konditormstr.

Kaim, Theodor, Gastrstätten-Pächter
5 E Herzberg, Ida, Hausbes., Berlin
Differenz, Johanna, Rentn.
Herzko, Josef, Kaufmann
Kaiser, Henriette, Witwe
Krebs, Selma, Rentnerin
Mahlberg, Theodor, Kaufm.
Mihatsch, Adolf, Kaufmann
Preussler, Artur, Reisevertr.
Pyka, Philipp, Heilpraktiker
Skorzitza, Rich., ohne Beruf
8 E Stadtbaubank G. m. b. H.
Bischoff, Heinr., Pensionär
Fellmann, Josef, Bankangest.
Hoffmann, Georg, Uhrmacher
Kiewitz, Wilhelm, Bank-Kfm.
Kitscher, Karl, Konrekt. i. R.
Kulla, Franz, Friseur
Pega, Fritz, Handelsvertr.
Wagenknecht, Paul, Handelsvertreter
10 E Sobottasche Erben
Birnbrich, Karl, Bank-Kfm.
Kaska, Max, Kaufmann
Lauterbach, Elisabeth, Witwe
Schossier, Leo, Kaufmann
Seidel, Wilhelm, Kaufmann
Smyczek, Agnes, Witwe
Unger, Karl, Kaufmann

Bahnhofstraße

3 E Schöngut, Louis, Hausbes.
Cedzich, Eduard, Kaufmann
Fuchs, Josef, Maler
Krain, Paul, Schneidermstr.
4 E Stadtbaubank
Dygatz, Erich, Angestellter
Jurok, Theodor, Stadtinsp.
Kusch, Josef, Bauführer
Nanke, Dr., Margarete, Aerztin
Sozna, Dr., Karl, Ass.-Arzt
5 E Lunow, Ilka, Hausbesitz.
Böhm, Herbert, Geschäftsleit.
Pawliczek, Johann, Photogr.
6 E Czeppan, Wilh., Hausbes.
Czeppan, Heinz, Gesundheitsaufseher
Galonska, Paul, Knappsch.-Angestellter
Pelka, Marianne, Rentenempfängerin
Schall, Luise, Witwe
Schneider, Konstantine, Ww.
Scholz, Karl, Masch.-Wärter
Skorzitza, Vinzent, Invalide
7 E Schwerin, Hedwig, Witwe
Bialas, Erwin, Glaser
Fuchs, Johann, Rentenempf.
Glaser, Dr., Rosa, Zahnärztin
Goldstein, Alfred, Rechtsanw.
Kadlainski, Paul, Kfm.-Ang.
Sacha, Marie, Witwe
Wieczorek, Adolf, Tischler
Zollna, Georg, Gesch.-Leiter
8 E wie 6
Berger, Kurt, Rechtsanwalt
Grüttner, Konstantin, Kfm.
Hache, Ernst, Baurat
Hopfengart, Ernst, Vorarb.
Kaufmann, Helmut, Kond.-Meister
Kostka, Dr., Otto, Arzt
Kroker, Dr., Otto, Arzt
Kokia, Richard, Arzt
Mrugalla, Bruno, Zahnarzt
Schreiber, Ewald, Vulkanis.
Turetzek, Richard, Schneider
Waldera, Kurt, Rechtsanwalt
Zumloh, Dr., Norbert, Sparkassendirektor
9 E Skrzipietz, Dr., Paul, Apotheker
Fellenberg, Dr., Herm., Facharzt
Hoppe, Dr., Ernst, Bankbeamt.
Killing, Dr., Paul, Zahnarzt
Mronz, Emanuel, Fleischer
Sollik, Alfred, Hausmeister
Wrazidlo, Dr., Georg, prakt. Arzt
Ziura, Bruno, Brauereivertr.

Bahnhof Hindenburg-Ost

E Deutsche Reichsbahn
Janas, Martin, Oberbahnb.-Vorsteher
Kulik, Wilh., Bahnhofswirt

Bahnstraße

1 E Buchholz, Hugo, Gaswerkarbeiter
Bednorz, Karl, Invalide
Blachut, Hyazinth, Häuer
Furgoll, Alfred, Kraftfahrer
Gromnitza, Johanna, Witwe
Hoitzik, Alfred, Invalide
Jeniki, Max, Grubenarbeiter
Leopold, Paul, Grubenarb.
2 E Durbusch, Karoline, Witwe
Deyta, Martha, Witwe
Drnichel, Paul, Grubenarb.
Hallek, Theodor, Brau.-Arb.
Hambel, Johann, Invalide
Hirichberger, Marie, Witwe
Morgalla, Franz, Häuer
Schieron, Johanna, Witwe
Wawrzinek, Pauline, Witwe
Werner, Heinrich, Grb.-Arb.
Wessoly, Elisabeth, Witwe
Winzia, Julius, Arbeiter
3 E Lammich, Franziska, Ww.
Czaplok, Franz, Grubenarb.
— Marie, Witwe
Goretzki, Josef, Arbeiter
Helmrich, Paul, Invalide
Klosa, Paul, Zimmerhäuer
Marek, Karl, Grubenarb.
Nallik, Leo, Malergeselle
Nieluda, Josef, Lehrhäuer
Prokscha, Alois, Fördermann
Twardoch, Heinrich, Musiker
4 E Biskupek, Josef, Zimmerm.
Blaszczyk, Franziska, Witwe
Fieck, Maria, Witwe
Jakubowski, Juliane, Witwe
Kalus, Berta, Witwe
Ochmann, Regina, Witwe
Pawlik, Josef, Invalide
— Marie, Ehefrau
Sonntag, Johann, Grb.-Arb.
Widera, Valentin, Invalide
5 E Skrzipek, Paul, Fleischermeister
Scholtyssek, Edmund, Häuer
Stiller, Elisabeth, Ehefrau
6 E Puschhaus, Pauline, Witwe
Balluch, Sophie, Witwe
Borutta, Karl, Lokführer
Heduk, Pauline, Witwe
König, Karl, Invalide
Magner, Elfriede, Witwe
Meier, Willi, Grubenarb.
Puschhaus, Franz, Bergmann
Stephan, Robert, Invalide
Stojanski, Paul, Kraftfahrer

Barbarastraße

2 E Hamf, Marie, Hausbes.
Cipper, Adolfine, Witwe
Duda, Viktoria, Witwe
Jeglinka, Valeska, Witwe
Weiß, Katharina, Rentenempfängerin
Wieczorek, Theodor, Wächter
2a E Kauczior, Josef, Kaufm., Kronprinzenstraße 281
Buja, Johann, Invalide
Hampf, Paul, Vorschlosser
— Walter, Stadtverw.-Ang.
Hasse, Aug., Rei.-Lokführer
Kowollik, Gertrud
Olszewsky, Paul, Finanzamt-Angestellter
Preicher, Willi, Malermstr.
Seidler, Max, Grubenarb.
Strenz, Oskar, Glaser
2b E Stadtbaubank Hindenburg
Kandziora, Felix, Rentner
Lippok, Franz, Ofensetzmstr.
Mainusch, Angelika, Ehefrau
Pietrzyga, Josef, Eisenbieger
Schampera, Otto, Schuhmacher
Skowronek, Heinrich, Kfm.-Angestellter
Sperlich, Paul, Maschinist
Walla, Erich, Kfm. Angest.
2c E wie 2b
Bubl, Paul, Schlosser
Cipold, Josef, Grubenarb.
Heide, Josef, Gärtner
Hoberiet, Wilhelm, Händler
Morcinek, Alois, Büroang.
Pendzich, Stanislaus, Kfm.
Pieles, Paul, Schneider
Stefanides, Theophil, Arb.
3 E Stallmach, Gertrud, Kfm., Kronprinzenstraße 272
Bialas, Maria, Rentenempf.
Tyka, Georg, Tagearbeiter
Franz, Viktor, Pensionär
Komorek, Viktoria, Rentenempfängerin
Koslowski, Konr., Malermstr.
Kreck, Anna, Schneidermstr.
Kubitzki, Klara, Aufwärterin
Musliwietz, Matthias, Inv.
Pach, Leopold, Schlosser
Schablitzki, Rosa, Händlerin
Seidel, Helene, Postbetriebs-Angestellte
Streng, Paul, Schlosser
Syga, Franz, Rb.-Beamter
4 E Januschowski, Anna, Kfm., Peter-Paulstraße 1
Filla, Peter, Tagearbeiter
Held, Helene, Witwe
Holthausen, Georg, Uhrmach.
Klemenz, Josef, Grubenarb.
Kostrzewa, Leopold, Arb.
Maletzki, Anastasia, Witwe
Miosga, Josef, Arbeiter
Patacz, August, Rentenempf.
Rduch, Max, Fabrikarbeiter
Scheya, Mathilde, Hausang.
5 E Sedlatzek, H., Weinhandlg., Bahnhofstraße 5
Antlauf, Erich, Hdl.-Gehilfe
Fuhrmann, Anni, Köchin
Golla, Ignaz, Schneidermstr.
Kabus, Paul, Schuhmachermeister
Kaczmarczyk, Anton, Häuer
Lapczynski, Jos., Zim.-Häuer
Larisch, Georg, Maurer
Nowak, Josef, Kraftfahrer
Przybyllok, Franz, Invalide
Schewczyk, Julius, Arbeiter
Sdobik, Gottlieb, Invalide
Swiers, Johann, Arbeiter
Waniek, Franz, Masch.-Wärt.
Zogalla, Friedrich, Förderm.
6 E wie 4
Rduch, Wilhelm, Vertreter
Schaffranek, Max, Grubenarbeiter
7 E Stadtbaubank Hindenburg
Cichuttek, Anna, Witwe
Kalus, Hermann, Arbeiter
Kaicha, Antonie, Rentenempf.
Kowolik, Johann, Tischler
Koziol, Joh., Grubenarbeiter
Kukulla, Sophie, Witwe
Mathl, Paul, Bauarbeiter
— Viktoria, Witwe
Michnik, Marie, Witwe
Nowak, Paul, Händler
Pudlo, Georg, Arbeiter
Schneider, Ernst, Händler
Targiel, Johann, Arbeiter
Wiesalla, Josef, Fördermann
8 E Naleppa, Karl, Kaufmann, Kronprinzenstraße 276
Biskupek, Johann, Schlosser
Borner, Rob., Ofensetzmstr.
Chrosnik, Theod., Elektromonteur
Fleischer, Eva, Pensionärin
Hutter, Florian, Arbeiter
Kapitza, Karoline, Fräulein
Kulessa, Franz, Kaufmann
Maday, Raimund, Stadtverwaltungsangestellter
Marschlick, Rosa, Fräulein
Matuschek, Franz, Rentner
Merys, Albertine, Witwe
Naleppa, Bronislawa, Geschäftsinhaberin
Neißer, Georg, Rangierer
Przybilla, Vinz., Grubenarb.
Sander, Friedrich, Invalide
Schliwa, Anna, Witwe
Simon, Joh., Serviermeister
Syga, Gertrud
Sylvester, Luise, Angestellte
Stuchlik, Paul, Bergarbeiter
Tenschert, Pauline, Witwe
Trzionka, Gertrud, Witwe
Wieczorek, Max, Kfm.-Ang.
Witt, Anton, Invalide
8a E Sagollasche Erben, Kronprinzenstraße 269
Bialas, Waldemar, Maler
Kapitza, Marie, Ehefrau
Kurzaj, Ignaz, Schmelzer
Passon, Stanislaus, Kutscher
Pawlytko, Franziska, Witwe
Skupin, Albertine, Witwe
Steuer, Richard, Klempner
Strzodka, Richard, Arbeiter
Szczyponek, Anton, Arbeiter
Zunft, Kurt, Arbeiter
9 E Sauer Rich., Schlossermstr.
Bloch, Elfriede
Kania, Franz, Kraftfahrer
Koloczek, Stanisl., Monteur
Kutschera, Josepha, Friseurgeschäftsinhaberin
Muschiol, Roman, Bäcker
Posielek, Berta, ohne Beruf
Rollnik, Paul, Malergehilfe
Schydlowski, Konstantine, Arbeiterin,
Tobolla, Marie, Witwe
10 E Papesch, Johannes, Hausbesitzer, Haldenstr. 16
Bujara, Alfons, Lehrhäuer

Dubek, Joh., Städt. Arbeiter
Dworowski, Magdalene, Wiw.
Gawol, Ernst, Bäckermeister
Loch, Ignaz, Arbeiter
Malcherek, Wilhelm, Kaufm.
Malorny, Klara, Witwe
Myrczik, Karl, Arbeiter
Stannek, Robert, Invalide
Stehr, Georg, Bäckermeister
11 E Faber, Marzeline, Witwe
Blaut, Gerhard, Grubenarb.
Kornek, Mathilde, Witwe
Myka, Josef, Arbeiter
Pawlytko, Karl, Grubenarb.
Spallek, Oskar, Arbeiter
Thomanek, Paul, Invalide
13 E Sagolla, Franziska, Witwe, Kronprinzenstr. 269
Dyka, Thekla, Witwe
Groß, Richard, Dreher
Gruchot, Josef, Arbeiter
Hutter, Paul, Klempner
Komor, Hedwig, Witwe
Krahiowka, Richard, Grubenarbeiter
Pilarczyk, Johann, Rentner
Woiziehowski, Viktor, Hüttenarbeiter
14 E Sonjalla, Julie, Gastwirt., Kronprinzenstraße 265
Juraschek, Franziska, Witwe
15 E Laßczyk, Marie, Hausbes.
Barocha, Alfred, Arbeiter
Gwodz, Johann, Arbeiter
Niewiem, Eduard, Grb.-Arb.
Näther, Johann, Mech.-Mitr.
Sletosch, Valentine, Fräul.
Smolka, Erwin, Mechaniker
16 E Barton, Josef, Schmiedemeister, Kronpr.-Str. 261
Duda, Heinrich, Brauer
Englisch, Alois, Grubenarb.
Franke, Viktor, Arbeiter
Koischwieder, Urbar. Arb.
Kowalsky, Alois, Häuer
Kribus, Paul, Maurer
Markiska, Klara, Witwe
Peiler, Alfred, Grubenarb.
17 E Rumpel, Johann, Böttchermeister
18 E Skowran, Anna, Hausbes.
Gorzik, Alfred, Grubenarb.
Gunia, Johann, Arbeiter
Ochmann, Karl, Schlosser
Skowran, Julius, Städt.-Arbeiter
Thomalla, Sophie, Witwe
19 E Wacławczyk, August, Inv.
Todejma, Elisabeth, Witwe
20 E Bialas, Johann, Schlosser
— Berthold, Kaufmann
Gogolan, Richard, Schlosser
Gornik, Valeska, Witwe
Jacobi, Artur, Arbeiter
Kocem, Marie, Witwe
Krusche, Franz, Maler
Schmidt, Agnes, Witwe
Szczendzina, Georg, Kranführer
Smoll, Ewald, Tapeziermeister
Stiller, Ernst, Postschaffner
Zappek, Franziska, Witwe
21 E Magiera, Hilbeg., Hausbesitzerin
Dominik, Anna, Witwe
Glowalla, Rudolf, Schlosser
Gmyrek, Jos., Brauereiarb.
Gralla, Hedwig, Witwe
Kabuba, Marie, Witwe
Kischka, Bernhard, Elektriker
Krawietz, Anton, Häuer
Kubitza, Thomas, Eisenhobler
Michel, Paul, Richtmeister
Paluch, Johannes, Bohrer
Schikora, Florian, Arbeiter
Schulz, Heinrich, Invalide
Spitzka, Karl, Grubenarb.
Swirczuil, Paul, Häuer
Wenske Paul, Bergmann
Wessely, Karl, Invalide
Wielkowski, Willi, Schweißer
21 E Kapuschinski, Peter, Rentn.
Kapuschinski, August, Handl.-Gehilfe
Kudlek, Peter, Invalide
22 E Urbaniak, Leo, Kattowitz, Paderewskiego 8
Branntwein, Cäcilie, Witwe
Herok, Johann, Grubenarbeiter
Kleinert, Ottilie, Witwe
Kozik, Emil, Rentner
Lommek, Artur, Autolackierer
Ludwig, Paul, Schutzpolizei-Beamter
Odoy, Adelheid, Witwe
Piecha, Anton, Invalide
Pilarczyk, Paul, Konstrukt.
Predlich, August, Schachtmeister
Schymczyk, Viktor, Magazinarbeiter
Sczyrba, Reinhold, Schlosser
Skiba, Theodor, Arbeiter
Springer, Karl, Grubenarbeiter
Swieza, Anton, Zimmerhäuer
Thöneböhm, Friedrich, Maurer
Urbanek, Ernst, Grubenarbeiter
Urbaniek, Ignaz, Pensionär
23 E Zimmermann, Marie, Hausbesitzerin
Gielek, Franz, Rentner
Kolbe, Max, Tagearbeiter
Zimmermann, Theoph., Vert.
— August, Grubenarbeiter
Zolka, Pauline, Arbeiterin
24 E Mronez, Mathilde, Ehefrau
Adamczyk, Vincent, Invalide
Baumann, Robert, Häuer
Kawa, Marie, Witwe
Klein, Josef, Arbeiter
Kottiorz, Josef, Hüttenarb.
Kurzeja, Franz, Kaufmann
Mronez, Katharine, Witwe
— Paul, Kriegsbeschädigter
Pollak, Franz, Rentner
Smak, Richard, Hüttenarb.
Smieja, Franziska, Witwe
Zurkowsky, Ernst, Elektriker
25 E Rubitzka, Anna, Schuhwarengeschäftsinhaberin
Gruchot, Anton, Grubenarb.
Olbrich, Wilhelm, Maurer
26 E Honisch, Martha, Händl.
Bulla, Ludwig, Rentner
Ganszyk, Anna, Rentnerin
Skowranek, Franz, Rentner
29 E Pawletta, Ludw., Elektriker
Kletzka, Josef, Arbeiter
Masur, Johann, Invalide
Röhrig, Gustav, Gärtner
31 E Isacksohn, Martha, Hausbesitzerin
Czempiel, Julie, Witwe
Kiris, Johanna, Witwe
Kusch, Konstantine, o. B.
Langer, Pauline, Invalide
35 E Adamczykische Erben, Schmidtstraße 23
Dolezik, Viktor, Invalide
Klacka, Josepha, Witwe
Orantek, Thomas, Invalide
Schalasta, Alfons, Grb.-Arb.
Slowronek, Konstantin, Inv.
Soika, Max, Grubenarbeiter

Bauernstraße

2 E Granel, Alois, Geschäftsführer
Bugiel, Georg, Häuer
Granel, Eduard, Bäckermeister
Glodny, Karl, Invalide
Hönisch, Sophie, Witwe
Jung, Josef, Invalide
Kachel, Josef, Häuer
Kolodziej, Apolonie, Witwe
Kuschka, Karl, Zimmerhäuer
Lischka, Paul, Häuer
Matheja, Emanuel, Häuer
Mende, Adolf, Lehrer
— Karl, Invalide
— Konrad, Grubenarbeiter
Mika, Rudolf, Grubenarb.
Militsch, Marie, Witwe
Ossadnik, Max, Häuer
Plewik, Roman, Häuer
Sczepanski, Alois, Dreher
Weinhold, Johann, Maurer
3 E Spar- und Darlehnskasse Hindenburg-Ost, e. G. m. u. H.
Chwalczyk, Martha, Witwe
Cygan, Franz, Tagearb.
Gierowski, Margarete, Gastwirtspächterin
Gielkowski, Theodor,
Höhnisch, Max, Weichenwärter
Joike, August, Grubenarb.
Pawalla, Robert, Invalide
Schroving, Wilhelm, Schuhmachermeister
Schöpe, Josef, Tagearbeiter
4 E Kulawik, Franz, Stellenbesitzer
Bucka, Johann, Arbeiter
Cegiarek, Franziska, Witwe
Kucharczyk, Johann, Inv.
Kulawik, Constantine, Witwe
Reichel, Eduard, Invalide
Steuert, Max, Grubenarb.
Zibka, Roman, Zimmerhauer
5 E Koran, Florian, Drogist
6 E Rzepka, Josef, Fleischermeister
Franik, August, Invalide
Jaworek, Richard, Grubenarbeiter
Kringel, Franz, Häuer
Skibla, Isidor, Rohrleger
Wieczorek, Bernhard, Häuer
7 E Chwalczyk, Hedwig
Cholewa, Karl, Invalide
— Thomas, Invalide
Cibik, Erich, Grubenarbeiter
Haydnk, Viktor, Grubenarbeiter
Juretko, Erich, Grubenarb.
Koziellski, Roman, Invalide
Kupka, Anna, Witwe
Moczygemba, August, Grubenarbeiter
Nittka, Anton, Invalide
Poppel, Paul, Drogist
Pustolka, Franz, Grubenarbeiter
Skaletz, Artur, Badewärter
Schliwa, Franz, Maschinenwärter
Schöppe, August, Maschinenwärter
8 E Siebner, Henriette, Witwe
Wabura, Romuald, Grb.-Arb.
Bienek, Johann, Invalide
Bismor, Josef, Häuer
Bziuk, Wilhelm, Grubenarb.
Dwiwier, Anna, Witwe
Gwosdz, Hedwig, Witwe
Lipka, Joh., Tischlermeister
Maron, Heinrich, Invalide
Morgalla, Ignaz, Häuer
Skrzipietz, Franz, Kaufmann
Staretzek, August, Grb.-Aufs.
Tischler, Salo, Handelsvertr.
Zlotosch, Viktor, Invalide
9 E Krawietz, Emanuel, Vollz.-Beamte
Burek, Anna, Witwe
Gorniok, Franz, Pensionär
Gwosdz, Konstantin, Inval.
Hannsek, Emilie, Witwe
Muschiol, Seraphin, Arb.
Paschulla, Sophie, Witwe
Pupvich, Alfred, Arbeiter
Rostek, Franz, Milchhändler
Schikowski, Paul, Arbeiter
Sowka, Franziska, Witwe
10 E Gwosdz, Marie, Witwe
Kokoschka, Josef, Grubenarb.
Konietzny, August, Invalide
Morczischek, Jüd., Grb.-Arb.
Pietsch, Max, Fleischermeister
Staretzek, Viktor, Invalide
11 E Godziers, August, Invalide
Bujak, Wilhelm, Invalide
Gwosdz, Josef, Grubenarb.
Kamionka, Franz, Invalide
Marklowski, Franziska, Ww.
Pietzka, Richard, Häuer
Polczek, Magdalene, Witwe
Skubotz, Wilhelm, Invalide
Soballa, Emanuel, Grb.-Arb.
12 E Roosn, Anton, Invalide
Bed, Alois, Grubenarbeiter
Chmurek, Ignaz, Invalide
Czech, Stephan, Invalide
Gebauer, Georg, Grubenarb.
Mink, Paul, Grubenarbeiter
Reipondek, Andreas, Häuer
Widera, Georg, Grubenarb.
14 E Konietzny, Johannes, Arb.
Bartetzki, Erich, Grubenarb.
Galetzka, Joh., Grubenarb.
Goretzki, Heinr., Grubenarb.
Kubera, Viktor, Dreher
Viecznowski, Wilh., Grb.-Arb.
15 E Piesa, Michael, Invalide
Helmrich, Franziska, Witwe
Philipczyk, Vinzenta, Aufwärterin
17 E Cholewa, Paul, Bauer
Janko, Heinrich, Former
18 E Orantek, Franz, Grb.-Arb.
Cholewa, Josef, Grubenarb.
Gabrisch, Mathilde, Witwe
Morgalla, Albine, Witwe
Orantek, Ernestine, Witwe
Sczepanik, Josephine, Witwe
19 E Kutter, Franz, Stadtinsp.
Bonk, Emil, Schlosser
— Helene, Witwe
Glomb, Erich, Grubenarb.
Kies, Thomas, Häuer
20 E Nowak, Josef, Bäcker
Fellner, Albine, Witwe

Gawlitza, Franziska, Witwe
Gorzawski, Konrad, Häuer
Lott, Wilhelm, Invalide
Matheja, Theodor, Invalide
Pietzyk, Helene, Witwe
Plotzitza, Johann, Invalide
Smuda, Rosalie, Witwe
21 E Daniel, Peter, Invalide
Daniel, Josef, Gleisleger
— Roman, Grubenarbeiter
Estermann, Gerhard, Kraftwagenführer
Garczorz, Johann, Häuer
Lamik, Pauline, Witwe
Matysik, Josef, Grubenarb.
Stemplowski, Theophil, Inv.
Wengrzik, Rob., Grb.-Arb.
22 E Ligendza, Auguste, Frl.
Jurgol, Paul, Elektriker
Piernikarczyk, Vinzent, Häuer
Schöppe, Josef, Maschinenarbeiter
Schurwald, Theophil, Kaufmann
23 E Woitek, Alexander, Inval.
Burek, Valeska, Aufwärterin
Bromm, Paul, Grubenarb.
Brzoska, Johann, Arbeiter
Jurgol, Johann, Vekturant
Kischel, Bernhard, Grubenarbeiter
Czon, Viktor, Kutscher
Schulz, Anton, Arbeiter
24 E Ligendzaische Erben, Bauernstraße 22
Buchwald, Stanislaus, Anschläger
Caran, Alois, Tagearbeiter
Pollok, Genoveva, Ehefrau
Pogorzalek, Josef, Fleischermeister
Respondek, Roman, Aufseher
Rudzki, Paul, Destillateur
Sariski, Paul, Fleischermeister a. D.
Zmikowsky, Julius, Invalide
Joremba, Johann, Pförtner
25 E Borok, Hubert, Grubenarbeiter
Jatta, Valeska, Witwe
Klapsia, Heinrich, Bäckermeister
— Josef, Invalide
Kuczera, Franz, Grubenarb.
Thomalla, Georg, Invalide
Walla, Paul, Grubenarbeiter
27 E Borokische Erben
Holda, Rosalie, Witwe
Karkoschka, Sophie, Witwe
Ogorek, Alois, Invalide
Schmuck, Johann, Invalide
Schymura, Barbara, Witwe
29 E Kowollik, Florentine, Hausbesitzerin
Achtelik, Johannes, Molkereigehilfe
Bortlik, Josef, Grubenarb.
Gwosdz, August, Invalide
Hermasch, Raphael, Arb.
Jakob, Oskar, Grubenarb.
Kinder, Viktor, Grubenarb.
Liebich, Wilh., Grubenarb.
Lipka, Ludwig, Invalide
Mularczyk, Marie, Witwe
Muschiol, Elisabeth, Witwe
Piecha, Wilhelm, Invalide
Rollnik, August, Invalide
Rzesnitzek, Vinz., Grb.-Arb.
Schamscha, Franz, Invalide
Stoschek, Franz, Fleischergef.
Seisli, Richard, Fördermann
30 E Piegsa, Barbara, Hausbes.
Biela, Cäcilie, Witwe
Grochla, August, Elektriker
Segeth, Edmund, Häuer
32 E Woschek, Wilh. Grb.-Arb.
Bienek, Marie, Witwe
Filetz, Wilh., Fördermann
33 E Knoppik, Nikodem, Zimmerhäuer
Godzierz, Gerh., Rohrleger
Kalus, Paul, Zimmerhäuer
Karkoschka, Ludwig, Invalide
Koloczek, Marie, Witwe
Langosch, Maria, Lehrerin
Matysik, Wilh., Grubenarb.
Soßna, Roman, Häuer
34 E Nebel, Salo, Kaufmann
Czech, August, Häuer
Macha, Richard, Arbeiter
35 E Cygan, Marie, Hausbes.
Belkius, Paul, Grubenarb.
Bortlik, Emil, Häuer
Brachaczek, Marie, Witwe
Burczyk, Valent., Anschläger
Dziemba, Georg, Grubenarb.
Fellner, Bruno, Grubenarb.
Gromnitza, Wilhelm, Arb.
Holleich, Paul, Häuer
Kaiser, Max, Grubenarb.
Kawik, Adam, Malermeister
Kies, Johann, Masch.-Arb.
Kolatek, Wilh., Masch.-Arb.
Komorek, Klara, Hebamme
Krawczyk, Konrad, Arbeiter
Lott, Alois, Grubenarb.
Morczinek, Franz, Arbeiter
Pietrucha, Albert, Invalide
Roczniok, Franz, Invalide
Schygulla, Franz, Tagearb.
Soßna, Maximilian, Inv.
Sowa, Erich, Häuer
Stargalla, Klemens, Häuer
Widera, Florian, Pumpenwärter
Woschek, Anton, Invalide
Wosnitza, Alfred, Grubenarb.
36 E Seidemann, Max, Gastwirt
Kostelnik, Franz, Maurer
Virras, Johann, Invalide
Poloczek, Hermine, Witwe
37 E Klosa, Richard, Grubenarbeiter
Burek, Josef, Häuer
Golla, Valentin, Häuer
Klosa, Albine, Witwe
— Leo, Grubenarbeiter
— Martin, Invalide
Komorek, Anton, Grubenarbeiter
Lott, Engelbert, Grubenarbeiter
Rollnik, Ludwig, Grubenarbeiter
Skiba, Richard, Häuer
Zur, Stanislaus, Grubenarbeiter
38 E wie 36
Glombik, Johann, Invalide
Klosa, Florentine, Witwe
Ozik, Emanuel, Invalide
Paprotny, Eduard, Grubenarbeiter
39 E Jurgol, Richard, Masch.-Wärter
— Albine, Witwe
Paschek, Alois, Grubenarbeiter
40 E Godzierz, Theodor, Schlosser
Bartetzko, Albert, Grubenarbeiter
— Martha, Witwe
Godzierz, Franz, Häuer
Kolotzek, Robert, Schneidermeister
Skrzidlo, Silvester, Häuer
Wroblowski, Marzianne, Witwe
Zimkowski, Karl, Invalide
41 E Schoeps, Johann, Badewärter
Schnura, Valentin, Schlosser
Schoeps, Marie, Witwe
42 E Walloschek, Theopd., Schmied
Borsutzki, Karl, Invalide
43 E Kulawik, Joh., Landwirt
Bednorz, Agnes, Witwe
Theodor, Grubenarbeiter
Biela, Albine, Witwe
Boja, Peter, Kutscher
Cudek, Paul, Grubenarb.
Dworatzek, Peter, Invalide
Gillner, Alois, Invalide
— Viktor, Grubenarbeiter
Kalemba, Johann, Invalide
Kutscha, Agnes, Witwe
Kurch, Josef, Invalide
Nowara, Florentine, Witwe
Proboch, Adolf, Grubenarb.
Schlesiona, Herb., Grb.-Arb.
44 E Treuzag
Cholera, Eduard, Grb.-Arb.
— Franz, Invalide
Draga, Hugo, Grubenarb.
Ganszczyk, Franz, Grubenarb.
Gatzmaga, Georg, Schlosser
Gdania, Gerhard, Arbeiter
Hiller, Wilhelm, Grubenarb.
Kleinod, Marie, Witwe
Larisch, Johanna, Witwe
Merrikat, Franz, Grb.-Arb.
Paprotny, Heinr., Grb.-Arb.
Pieloth, Vinzent, Invalide
Woiciech, Georg, Grubenarb.
45 E Konietzny, Viktoria, Stellenbesitzerin
Gregor, Joh., Grubenarb.
Hoyczyk, Ewald, Destillateur
Konietzny, Franz, Rentner
Siegel, Max, Kutscher
Wippler, Donisius, Schweiß.
Zierz, Anton, Steiger
47 E Mikolas, Roman, Hausbes.
Kwasniok, Georg, Schlosser
Mierzwa, Theodor, Monteur
49 E Slodczyk, Bruno, Vekturant
Bienek, Theodor, Klempner
Czech, Heinrich, Häuer
Janotzki, Viktor, Invalide
Kaiser, Franz, Zimmerhäuer
Krawczyk, Josephine, Witwe
Ludwig, Auguste, Witwe
Nieroba, Konrad, Häuer
— Marie, Witwe
Slodczyk, Pauline, Witwe
Soballa, Franz, Invalide
Sobieroj, Vinzent, Häuer
Wrzieziel, Ignaz, Invalide
Weiß, Georg, Häuer
Zimkowski, Stephan, Inval.
51 E Godzierz, Oskar, Landwirt
Cwolek, Teophil, Grb.-Arb.
Komander, Andreas, Häuer
Nastulla, Alfred, Grubenarb.
Torchalla, Johann, Invalide
53 E Wieczorek, Martha, Witwe
Bittner, Paul, Grubenarb.
Bulik, Marie, Witwe
Klose, Paul, Grubenarbeiter
Morziffek, Konrad, Arbeiter
— Matthias, Invalide
Piecha, Alois, Grubenarb.
Schymonik, Albert, Arbeiter
Skibka, Paul, Invalide
Urbainczyk, Peter, Invalide
Wieczorek, Theophil, Arb.
Woitas, Theophil, Häuer
55 E Fuhrmann, Konstantin, Landwirt
Kolotzek, Vinzent, Häuer
Nowara, Theophil, Häuer
57 E Treuzag
Kwaschniok, Paul, Invalide
59 E Piecha, Michael, Invalide
Maruszczyk, Wilh., Arbeiter
Miosga, Johanna, Witwe
Piecha, Emanuel, Grb.-Arb.
61 E Blacha, Marie, Witwe
Boja, Thomas, Grubenarb.
Bromboich, Felix, Invalide
Konietzny, Auguste, Witwe
Kubitzek, Wilhelm, Grb.-Arb.
Lipka, Anton, Zimmerhäuer
Roczniok, Alfred, Grubenarb.
Wilczek, Viktoria, Witwe
63 E Jonetzko, Julius, Landwirt
Brüttner, Joh., Grubenarb.
Cwolek, Isidor, Grubenarb.
— Monika, Witwe
Jakubowski, Josef, Kutscher
Magiera, Emanuel, Arbeiter
Mierzwa, Erich, Maschinenwärter
Rossa, Elisabeth, Witwe
Soballa, Emanuel, Invalide
Wilczek, Johann, Destillateur
Zlotos, Josef, Grubenarb.
65 E Polatzek, Franziska, Ehefrau, Heinrichstraße 2
Bregulla, Johann, Invalide
Danch, Barbara, Witwe
Grabka, Anton, Invalide
Heinrich, Johann, Invalide
Kavalla, Johann, Zimmerhäuer
Koloczek, Albine, Witwe
Kostelski, Julie, Witwe
Koschmieder, Eugen, Grubenarbeiter
Kalla, Martha, Witwe
Malo, Paul, Invalide
Vilch, Wilhelm, Invalide
Wrobel, Franz, Invalide
Zmikoski, Pauline, Witwe
67 E Burek, Johann, Landwirt
Burek, Paul, Buchhalter
Gatzka, Franz, Häuer
Jurzok, Johann, Grb.-Arb.
Lott, Felix, Zimmerhäuer
Promny, Johann, Aufseher
69 E Jonetzko, Joh., Invalide
Kamionka, Anton, Maurer
Mularczyk, Martha, Stationsmädchen
Rubin, Theodor, Invalide
Skiba, Viktor, Arbeiter
71 E Skibka, Theodor, Pensionär
Boja, Isidor, Masch.-Wärter
Czech, Paul, Rechn.-Führer
Nittka, Theophil, Häuer
Skibka, Johann, Schlosser
73 E Skibka, Johann, Landwirt
Dulcha, Berta, Witwe
Jarotzki, Eva, Witwe
Piossek, Nikolaus, Häuer
Schamscha, Alois, Invalide
Sdrzala, Andreas, Grb.-Arb.
Witta, Anna, Witwe

Baumannstraße

1 E Heidenreich, Karoline, Ww.
Gaich, Karl, Grubenarbeiter
Heidenreich, Josef
2 E Sobek Gertrud, Hebamme
Sobek, Josef, Grenzangestellt.
3 E Jergas, Franz, Büroang.
4 E Buchtzik, Vinzent, Invalide
Buchtzik, Eduard, Häuer
5 E Wieczorek, Joh., Pförtner
Krzoska, Ernst, Konstrukteur
6 E Brassol, Johann, Invalide
Hanff, Otto, Melker
Hoffrichter Walter, Arbeiter
Marzoll, Johann, Invalide
7 E Morawietz, Silv., Schmied
Nowak, Emil, Arbeiter
8 E Bienek, Josef, Rohrleger
Erm, Georg, Glasmacher
Fuchs, Johann, Invalide
9 E Josko, Josef, Schmied
Barth, Valentin, Arbeiter
König, Alois, Schachtmeister
10 E Görlich, Marianne, Witwe
11 E Engel, Heinr., Schneidermeister
Holeichny, Erwin, Koksarb.
12 E Schulz, Gertrud, Witwe
Kneffel, August, Angestellter
13 E Schön, Ernst, Zimmermann
Cura, Alfons, Arbeiter
Griek, Pius, Grubenarbeiter
Schweda, Georg, Hüttenarb.
14 E Seiffert, Karl, Buchdrucker
15 E Huchel, Ewald, Knappschaftssekretär a. D.
Onderka, Johann, Maurer
16 E Zuchanek, Marie, Witwe
Griek, Franz, Arbeiter
17 E Vogt, Franz, Bäckermeister
Goietz, Georg, Malergehilfe
18 E Loitz, Berta, Schneiderin
Koslowski, Heinr., Drahtzieh.
19 E Gemein. Flüchtl.-Kameradschaft, Buchardystraße
Widera, Gertrud
20 E Neumann, Paul, Masch.-Schlosseiger
Borner, Siegfried, Glaser
21 E Gemein. Flüchtl.-Kameradschaft Buchardystraße
Stanke, Josef, Zimmerhäuer
Gaida, Johann, Maurer
22 E Hadrossek, Paul, Kaufm.
23 E Gemein. Flüchtl.-Kameradschaft Buchardystraße
Mcaiwa, Gerh., Grubenarb.
Werner, Wilhelm, Bauarb.
24 E Hadrossek, Paul, Kaufm.
Vieka, Roman, Vorarbeiter
25 E Gemein. Flüchtl.-Kameradschaft, Buchardystraße
Widera, Georg, Grubenarb.
— Franz, Grubenarbeiter
26 E Heidenreich, Karl, Malermeister
Czaich, Mon., Grubenarbeiter
Müller, Kurt, Gärtner
27 E Gemein. Flüchtl.-Kameradschaft, Buchardystraße
Pradella, Stephan, Dreher
28 E Heidenreich Marie, Witwe
Heidenreich, Max, Arbeiter
Kawalle, August, Vers.-Agent
29 E Gemein. Flüchtl.-Kameradschaft, Buchardystraße
Mans, Paul, Kaufmann
30 E Wemmer, Engelb., Schriftsetzer
Kotzorek, Hedw., Hausangest.
Pielorczyk, Alfred, Häuer
Wemmer, Marie, o. B.
31 E Gemein. Flüchtl.-Kameradschaft, Buchardystraße
Barbanski, Heinrich, Bäcker
Pyka, Marie, Witwe
32 E Metzner, Josef, Arbeiter
Kwoczalla, Alfred, Arbeiter
33 E Gemein. Flüchtl.-Kameradschaft, Buchardystraße
Jelitto, Max, Stadtsekretär
34 E Krain, Paul, Schneidermeister
Brosch, Ewald, Arbeiter
Dziatzko, Joh., Grubenarb.
Pochaba, Donay, Grb.-Arb.
35 E Gemein. Flüchtl.-Kameradschaft, Buchardystraße
Seidel, Otto, Invalide
36 E Bienek, Paul, Drogrist
37 E Gemein. Flüchtl.-Kameradschaft, Buchardystraße
Kritschker, Paul, Monteur
38 E Greiner, Königshütte, Polnisch-Oberschlesien
Barton, Franz, Rentner
Janoschka, Martha, Witwe
39 E Gemein. Flüchtl.-Kameradschaft, Buchardystraße
Woitas, Georg, Monteur
40 E Schulz, Adolf, Laurahütte, Polnisch-Oberschlesien
Janko, Engelbert, Kraftwagenführer
Mayer, Max, Händler
Sczeniny, Heinr., Kaufmann
Wieczorek, Rud., Hilfsmont.
41 E Gemein. Flüchtl.-Kameradschaft, Buchardystraße
Raitza, Edmund, Grubenarb.
Voael, Siegmund, Bauarb.
42 E Blaszyk, Karoline, Witwe
Krwalski, Johann, Arbeiter
43 E Proske, Hugo, Fleischermstr.
44 E Scharf, Wilh., Vorarbeiter
Hill, Wilhelm, Malergehilfe
Korzetz, Luzie, Ehefrau
45 E Bürger, Johann, Maler
Haida, Eduard, Häuer
46 E Leissner, Konrad, Musiker
Jochymski, Karl, Arbeiter
47 E Writek, Paul, Masch.-Arb.
Skrzypek, Helene, o. B.
48 E Brückner, Max, Böttcher
Kuhnert, Gerhard, Grb.-Arb.
Stasitzek, Roman, Grb.-Arb.
49 E Woitek, Robert, Rob leader
Halupka, Franz, Lagerhalter
50 E Bauverein OS. in Oppeln
Bialas, Rudolf, Techniker
Duda, Heinr., Techn.-Obersekretär a. D.
Galuschka, Walter, Buchhalt.
Grobelny, Rudolf, Aufseher
Jota, Karl
Kissela, Franz, Grubenarb.
Liebelt, Josef, Steiger a. D.
53 E wie 50
Bednarski, Josef, Polizeihauptwachtmeister
Dolla, Josef, Grubenarbeiter
Kubiciel, Johannes, Friseur
Kubitza, Johann, Lehrgeselle
Lischnikowski, Paul, Häuer
Mannack, Marie, Witwe

Bergstraße

1 E Rydzek, Max, Fleischermeister
Bannasch, Franz, Rentner
Bekus, Michael, Uhrmacher
Binias, Franz, Gärtner
Dziatzko, Theophil, Invalide
Faber, Marie, Witwe
Fietz, Heinrich, Mitfahrer
Glatz, Ernst, Eisendreher
— Gottlieb, Kranführer
Kaczmarek, Florentine, Ww.
Klöjel, Mathilde, Witwe
Kroker, August, Former
Kuchta, Wilh., Fleischergeselle
Mischok, Rosalie, Witwe
Nowak, Anna, o. B.
— Karl, Kraftwagenführer
— Paul, Grubenarbeiter
Pelka, Alice, o. B.
Pieruschka, Alfred, Kraftfah.
Pietzko, Franz, Grubenarb.
Schröder, Klara, o. B.
1a E Czwienkallik, Max, Rb.-Assistent, Gustloffstraße 7
Kasperek, Albert, Arbeiter
Kruische, Julius, Maschinenwärter
Langer, Karl, Arbeiter
Loth, Anna, Arbeiterin
Massion, Johann, Arbeiter
Platzek, Eduard, Maschinenwärter
Respondek, Paul, Arbeiter
Soballa, Franz, Hüttenarb.
Wytrach, Paul, Invalide
2 E Wengierek, Kath., Witwe
Bagusat, Emil, Wiegemeister
Blachnik, Friedr., Rohrleger
Alena, Josef, Grubenarbeiter
Katzek, Josef, Zimmerhäuer
Larisch, Georg, Monteur
Maliska, Konstantin, Rentenempfänger
Mucha, Sophie, Witwe
Peter, Josef, Anschläger
Potempa, Heinr., Vermieger
Quill, Ehrenfried, Arbeiter
Rzepka, Felix, Invalide
Steuer, Franz, Monteur

Bergmannspfad

2 E Krzeminski, Stanislaus, Grubeninvalide
Brzoza, Viktoria, Ehefrau
Gawenda, Roman, Grb.-Arb.
Gawlik, Joh., Grubenarb.
Krziminski, Aug., Grubenarb.
Kulik, Erich, Vorarbeiter
Ledwon, Willi, Arbeiter
Morgalla, Vinzent, Invalide
Pawlik, Leopold, Invalide
Sylvester, Paul, Invalide
Tworuschka, Karoline, Arb.
3 E Ledwon, Karl, Pensionär
Hildebrandt, Paul, Invalide
Kutzner, Heinr., Grubenarb.
Muschiol, Alfred, Grb.-Arb.
Urbainczyk, Joh., Invalide
Wettschorke, Alfred, Häuer
4 E Mroß, Anna, Witwe
Czuchaja, Roman, Arbeiter
Gemsa, Paul, Koksarbeiter
Golombek, Franz, Invalide
Grabowski, Ludwig, Häuer
Kubella, Rudolf, Grb.-Arb.
Kurpanik, Otto, Tischler
Korzus, Lorenz, Invalide
Pardolla Janaz, Invalide
— Ignaz, Grubenarbeiter
Ulfig, Franziska, Witwe
Woschek, Alexander, Invalide
5 E Rittau, Anton, Invalide
Borowy, Josef, Rentner
Czaja, Anna, Witwe
Jmiolczyk, Alfons, Kraftfah.
Kania, Alois, Grubenarb.
Komor, Marie, Witwe
Malinowski, Leo, Kaufmann
Petermann, Joh., Arbeiter
Piok, Karl, Straßenbahnschaffner
Rittau, Friedr., Büroangest.
Schimczyk, Franz, Invalide
6 E Luz, Franz, Invalide
Ciesla, Ernst, Musiker
Golla, Pauline, Witwe
Grimm, Erich, Lehrhäuer
Grzenczik, Engelb., Arbeiter
Höhn, Josef, Grubenarb.
Rimptsch, Josef, Expedient
Pawellek, Wilh., Schausteller
Powollik, Agnes, Witwe
Raitza, Tekla, Witwe
7 E Smuda, Viktoria, Witwe
Bednorz, Emanuel, Arbeiter
Bick, Franz, Invalide
Genska, Julianna, Witwe
Kus, Paul, Masch.-Wärter
Pawlik, Josef, Invalide
Scholz, Alois, Lok.-Putzer
Schyma, Josef, Grubenarb.
Smuda, Erich, Bäckermeister
Tenschert, Agnes, Ehefrau
Wilczek, Silvester, Invalide
8 E Kubitsche Erben
Cichy, Otto, Invalide
Gillner, Marie, Witwe
Gonsior, Anton, Invalide
Janus, Karl, Grubenarb.
Kotzurek, Wilhelm, Oldestillateur
Kucharz, Nikolaus, Maurer
Minias, Ludwig, Zimmerl.
Muschiol, Johann, Witwe
Olszok, Johann, Invalide
Schmatloch, Sophie, Frl.
Wochnik, Franz, Maurer
Worwich, Josef, Gleisarb.
9 E Pezamski, Ewald, Schlosser
Cholewa, Karl, Häuer
Cyran, Fabian, Grubenarb.
Diugai, Viktor, Dreher
Gegnia, Eduard, Heizer
Janetzki, Emil, Fördermann
Kipka, Emanuel, Invalide
Kolodziejczok, Joh., Arbeiter
Kenovka, Raphael, Arbeiter
Lipp, Paul, Grubenarbeiter
Mainusch, Alfred, Häuer
Nitka, Franz, Häuer
Paichel, Erich, Fördermann
— Magdalena, Witwe
Salwik, Georg, Häuer
Walczok, Artur, Grb.-Arb.
10 E Wieczorek, Theodor, Inv.
Kaprowski, Martha, Witwe
Posnitza, Anna, Witwe
11 E Ochmann, Johanna, Witwe
Bienek, Robert, Häuer
Dziuba, Theodor, Häuer
Foltyna, Paul, Anschläger
Greiner, Edward, Kesselschm.
Guzy, Vinzentia, Witwe
Mendrakowsky, Georg, Arb.
Niedzielski, Max, Häuer
Ochmann, August, Aufseher
Pinkawa, Paul, Grubenarb.
Siegmund, Karl, Schlosser
Tatura, Aug., Weichensteller
Wehowski, Oskar, Maschinenwärter
12 E Salwig, Josef, Invalide
Buschka, Oskar, Grubenarb.
Dollnik, Max, Grubenarb.
Lazar, August, Grubenarb.
— Marie, Witwe

Piß, Johann, Schlosser
Pyska, Edmund, Häuer
— Johann, Grubenarbeiter
Michalski, Karl, Invalide
Ostrowski, Johann
Salwig, Johann, Invalide
13 E Kuczera, Marie, Ehefrau
Karwath, Franziska, Witwe
Kissiel, Richard, Tagearbeiter
Kutta, Käthe, Witwe
Sobotta, Martha, Witwe
Witt, Josef, Invalide
14 E Holtzik, Franz, Invalide
Bartoschek, Rudolf, Arbeiter
Biela, Georg, Grubenarb.
Bonk, Emil, Invalide
Kania, Wilhelmine, Witwe
Pohl, Johann, Invalide
Wollny, Pauline, Witwe
15 E Borzawski, Franz, Invalide
Gaionska, Leopold, Invalide
Borzawski, Georg, Aufseher
— Gerhard, Systemwärter
Paichel, Teophil, Invalide
Sozna, Josef, Häuer
16 E Tressa, Heinr., Grubenarb.
Auch, Ludwig, Tagearbeiter
Bechenek, Joh., Bauarbeiter
Bura, Georg, Grubenarb.
Heilwig, Georg, Arbeiter
Olebek, Albine, Reinigungsfrau
Sowa, Alfons, Grubenarb.
Stokorn, Klara, Ehefrau
Wengrzik, Emanuel, Inv.
17 E Jakischik, Nikolaus, Inv.
Badura, Richard, Arbeiter
Beck, Franz, Filialleiter
— Josef, Grubenarbeiter
Schacy, Georg, Grubenarb.
18 E Gustin, Wilhelm, Häuer
Gustin, Marie, Witwe
Ludwig, Sophie, Witwe
Machulik, Anna, Witwe
Pappel, Josef, Grubenarb.
Pawlietko, Peter, Invalide
Roszczyk, Engelbert, Bergarb.
Schlwa, Adolf, Bergarb.
Schymutzek, Sophie, Witwe
Smerczek, Anton, Grb.-Arb.
— Heinrich, Häuer
19 E Dworowy, Rich., Zeichner
Kandora, Wilhelm, Invalide
Karwath, Konrad, Häuer
Lipka, Eduard, Invalide
20 E Sowa, Peter Pensionär
Alder, Alfred, Grubenarb.
Gillner, Heinr., Grubenarb.
Niemietz, Josef, Füller
Schmann, Else, Friseuse
Przybilla, Josef, Grubenarb.
Skowronek, Theodor, Arb.
21 E Kassczyk, Johann, Invalide
Alder, Theodor, Tagearb.
Kassczyk, Alfred, Schweißer
Kallnik, Stephan, Aufseher
Kopczyk, Karl, Buchbinder
Magiera, Simon, Invalide
Palitza, Franz, Grubenarb.
Skwara, Roman, Grb.-Arb.
Sobel, Bernhard, Rohrleger
22 E Golla, Else, Ehefrau
Gaida, Josef, Invalide
Golla, Johann, Invalide
Grychtol, Johann, Grb.-Arb.
Jendryczko, Stephan, Arb.
Ring, Hedwig, Witwe
23 E Slawik, Alois, Grb.-Arb.
Biela, Ewald, Kaufmann
Coppik, Emilie, Witwe
Dauch, Peter, Invalide
Rostek, Helene, Ehefrau
Slawik, Franz, Invalide
Soika, Josef, Invalide
24 E Harazim, Joh., Grubenarb.
Kochlowski, Franz, Invalide
Ksienzyk, Anna, Ehefrau
Widera, Elisabeth, Witwe
26 E Konopka, Anna, Witwe
Golla, Antonie, Witwe
Heine, Alois, Grubenarb.
Kuznik, Franziska, Witwe
Misch, August, Häuer
Obremba, Johanna, Witwe
28 E Kulik, Karl, Invalide
Botor, Lukas, Invalide
Galonska, Reinh., Förderm.
Kulik, Rudolf, Grubenarb.
Muschiel, Marie, Witwe
Schendzielorz, Artur, Arb.
Siegmund, Alfred, Häuer

Bergmannstraße

1 E Richter, Franz, Fuhrmann
Badura, Johann, Invalide
Burba, Emanuel, Arbeiter
Toka, Jakob, Invalide
Dziuba, Marie, Witwe
— Theophil, Schuhmachergel.
Gelpke, Adolf, Invalide
Greinert, Gerh., Grb.-Arb.
Klimek, Johann, Invalide
Miko, Johann, Grubenarb.
Pasternak, Paul, Häuer
Przybilla, Eduard, Grubenmaurer
Sedlaczek, Max, Arbeiter
Spernal, Karl, Malergehilfe
Ukowitz, Susanna, Witwe
2 E Schmatloch, Marie und Gertrud, Ehefrau
Schmatloch, Emil, Bierverleg.
Sosna, Johann, Invalide
Stöhr, Wilhelm, Bierfahrer
3 E Namoslik, Franz, Grubenarbeiter
Achtelik, Valeska, Witwe
Bannasch, Alfons, Arbeiter
Bulla, Karl, Invalide
Chwalczyk, Josef, Invalide
Dratzek, Karoline, Witwe
Galwas, Paul, Füller
Heinke, Maria, Witwe
Imiela, Rich., Malermeister
Kusnik, Max, Monteur
Kurziwilk, Viktor, Monteur
Mehr, Susanne, Witwe
Müller, Amalie, Witwe
Reimann, Georg, Städt.-Arb.
Skupnik, Joh., Lagerhalter
Thenior, Otto, Facharbeiter
Weiß, Franz, Invalide
Wengrzik, Karl, Masch.-Wärt.
4 E Klopvek, Albert u. Klara
Brodka, Konstantin, Invalide
Depta, Artur, Destillateur
Hanusa, Johann, Invalide
Klopvek, Albert, Grubenarb.
— Karl, Invalide
Vogel, Richard, Grubenarb.
6 E Hlubek, Alois Invalide
Aniol, Erich, Grubenarbeiter
Drazek, Gerhard, Bergmann
Göbel, Richard, Ofensetzer
Grundei, Joh., Bierfahrer
Hadamek, Eduard, Schmied
Kaldonek, August, Häuer
Kwiaton, Karl, Musiker
Matuschczyk, Marie, Witwe
Piechnitzek, Josef, Arbeiter
Polomsky, Viktor, Invalide
Rittau, Martha, Witwe
Schaletzki, Teophil, Invalide
Schelenz, Franziska, Witwe
Schmiech, August, Bauarb.
Schneider, Susanna, Witwe
Schuray, Josef, Grubenarb.
Zoremski, Joh., Zimmerhäuer

Bergwerkstraße

E Reichsbahndirektion Oppeln
Gawlitza, Karl, Weichenwärt., Bahnwärterhaus
1 E Reichsbahndirektion Oppeln
Gawlik, Theodor, Reichsb.-Bediensteter
Heimanczok, Paul, Gewerkarbeiter
Kania, Aug., Bahnh.-Schaffn.
Kolodziej, Waldemar, Rang.
Schaterna, August, Reichsb.-Bediensteter
Swoboda, Vinzent, Schlosser
2 E Borsig- und Kattowitz
Ilaner, Alwin, Pächter
Morawietz, Erna, Hausbeamter
Pordok, Hedwig, Küchenmädchen
3 E wie 1
Cebulla, Eduard, Hilfsweichenwärter
Kurtz, Ernst, Rangierer
Ploch, Franz, Arbeiter
Skora, Johann, Arbeiter
Wodlok, Raimund, Schlosser
4 E wie 1
Duda, Karl, Reichsb.-Beamt.
Golombek, Franz, Weichenw.
Nieichwietz, Franz, Reichsb.-Beamter
5 E wie 1
Berger, Eduard, Rangierer
Poremba, Hedwig, Witwe
Rygol, Wilh., Rb.-Gehilfe
Strzysch, Paul, Bahnwärter
Wycisk, Faustin, Werkhelfer
Zoworka, Joh., Weichenwärt.
6 E wie 1
Bartetzko, Stephan, Weichenwärter
Grutzka, Peter, Weichenwärt.
Kloska, Leo, Rb.-Assistent
Winkler, Emil, Rb.-Gehilfe
7 E wie 1
Gawlikowski, Ernst, Reichsb.-Sekretär
Güde, Ludw., Eisenbahnarb.
Hasler, Josef, Rb.-Sekretär
Mrowietz, Stanislaus, Rb.-Obersekretär
Widlok, Andreas, Eisenbahnbeamte
— Michael, Aushilfswärter
8 E wie 1
Gorcewka, Paul, Bahnschaffn.
Kinzer, Joh., Leitungsmeister
Prandzioch, Franz, Bahnwärter
Roskiewitz, Adam, Rottenmeister
9 E wie 1
Danisch, Elisabeth, o. B.
Kiesel, Paul, Rb.-Obersekr.
Suhr, Erich, Techn. Rb.-Inspektor
Reck, Felix, Rb.-Sekretär
Reichel, Paul, Rb.-Sekretär
11 E wie 1
Grutza, Max, Rb.-Sekretär
Salbert, Alfons, Reichsbahn-Schlosser
12 E wie 1
Bulla, August, Rb.-Assistent
13 E wie 1
Kotzur, Anna, Witwe
Mitschka, Ignaz, Hilfsweichenwärter
Pordzik, Andreas, Stellwerkmeister i. R.
Sobotta, Robert, Bahnarb.
Urbanczyk, Rich., Bahnarb.
Zeiske, Gustav, Signalwerkmeister
14 E wie 1
Jagoda, Joh., Rb.-Sekretär
Piegsa, Michael, Rb.-Sekr.
Zack, Rudolf, Baumeister
15 E wie 1
Bonanata, Jos., Rangiermeister
Fikus, Joh., Weichenwärter
Gruzy, Josef, Rangiermeister
Lura, Johann, Arbeiter
Schubert, Franz, Reichsbahnbetriebs-Assistent
Wallon, Maximilian, Rb.-Bediensteter
— Valentin, Weichenwärter
17 E wie 1
Badura, Bruno, Reichsbahnbetriebs-Assistent
Baja, Karl, Hilfsweichenwärt.
Beniki, Thomas, Bahnarb.
Grunz, Joh., Bahnhofsvorsteher
Krawczyk, Eduard, Weichenwärter
Marusek, Franz, Betriebsassistent-Anwärter
Schymoich, Isidor, Bahnarb.
Zimon, Vinzent, Rangierer
19 E wie 1
Hanke, Joh., Rb.-Lademeister
21 E wie 1
Schlapka, Jos., Rottenmeister
23 E wie 1
Arlt, Gustav, Bahnhofsvorst.
Buchalik, Vinzent, Reichsb.-Oberinspektor
Janoschka, Anna, Hausgehilfe
Jemar, Hans, Rb.-Beamter
Korzubik, Elisabeth, Hausgehilfin

Bergwerkstraße
Castellengogrube-Wetterschacht II

Lossa, Edmund, Wächter
Richter, Josef, Wächter
Sobotta, Wilhelm, Arbeiter
Thomalla, Richard, Arbeiter

Beuthener Straße

1 E Cura, Hermine, Mühlenbesitzerin
Binioschek, Joh., Laborant
Gaida, Johann, Badewärter
Gnida, Franz, Automechanik.
Kaluza, Paul, Kfm.-Angest.
Mitschka, Georg, Musiklehrer
Wieczorek, Paul, Grubenarb.
2 E Burek
Cebulla, Viktor, Grubenarb.
Owczarek, Peter, Invalide
3 E Donnersmarckhütte
Hanuschke, Paul, Schlosser
Hilla, Josef, Invalide
— Josef, Städt. Angestellter

Spiller, Eduard, Rentenempf.
Urbitzek, Martin, Förderm.
4 E wie 2
Ledwig, Hedwig, Witwe
Mucha, Ignaz, Masch.-Arb.
Nowak, Heinrich, Gastwirt
Scholz, Josef, Invalide
5 E Donnersmarckhütte
Gilga, Vinzent, Invalide
Grzenia, Annastasia, Witwe
Ignatzek, Marie, Witwe
Jaksik, Thomas, Invalide
Marek, Karl, Invalide
Morcinietz, Josef, Invalide
Ogan, Joh., Oberhäuer a. D.
Pawelczyk, August, Arbeiter
Piegsa, Elisabeth, Witwe
Schmieja, Vinzent, Invalide
Semanek, Gerhard, Bahnarb.
Sobek, Marie, Witwe
Swoboda, Sophie, Witwe
Ulsig, Martin, Invalide
6 E Abamek, Johann, Kaufm.
Jura, Bruno, Maschinensteiger
Wloszczyk, Heinrich, Grubenarbeiter
7 E Donnersmarckhütte
Badura, Karl, Grubenarb.
Bednarek, Thomas, Invalide
Iwanetzki, Josef, Häuer
Jendrysik, Josef, Häuer
Kupietz, Paul, Tagearbeiter
Langer, Josef, Maschinensteiger
Neugebauer, Agnes, Witwe
Schassarczyk, Albin, Rentner
Schneider, Paul, Invalide
Swoboda, Franz, Fördermaschinist
Wollnitz, Karl, Invalide
8 E Bonk, Florentine, Witwe
— Johann, Monteur
— Thomas, Vekturant
Ludwig, Rudolf, Schlosser
Pietruitz, Hedwig, Witwe
9 E Cygan, Josef, Invalide
Baron, Josef, Tagearbeiter
Cygan, Paul, Schlosser
Ernst, Theodor, Arbeiter
Hainke, Klara, Witwe
Kampa, Anna, Witwe
Knebel, Rudolf, Häuer
Kortz, Valeska, Witwe
Kubsda, Katharina, Witwe
Kuß, Jana, Arbeiter
Oleniczak, Richard, Arbeiter
Romanczyk, Marie, Witwe
Schmeidloch, Marie, Ehefrau
Skrobetz, Joh., Grubenarb.
Stiller, Adolf, Lehrhäuer
Toczkowski, Heinr., Ofensetzer
Woitzik, Alfred, Elektroschweißer
10 E Gabrisch, Eva, Witwe
Janetzek, Max, Gatterschneider
Komor, Albine, Witwe
Smoczek, Thomas, Arbeiter
Suck, Johann, Schlosser
Taube, Heinrich, Zimmerhäuer
11 E Borsig-Kokswerke A.-G.
Adamek, Martha, Witwe
Blacha, Alois, Oberpostschaffner i. R.
Buschmann, Georg, Arbeiter
Domin, Franz, Grubenarb.
Eberle, Karl, Rentner
Herm, Max, Bäckermeister
Kipka, Martha, Witwe
Klösel, Oswald, Bezirksschornsteinfegermeister
Mrozek, Alois, Elektromont.
Orlik, Florian, Invalide
Polotzek, Emma, o. B.
Tkotz, Franz, Rohrleger
Ulsig, Josef, Gastwirt
12 E Ulsig, Magdalena, Witwe
Bieniek, Sophie, Witwe
Galla, August, Grubenarb.
Klois, Anna, Witwe
Koneczny, Karoline, Witwe
Schiebel, Theodor, Materialausgeber
13 E Schlachta, Blasius, Inval.
15 E Cwolek, Johann, Landwirt
Bednorz, Josef, Angestellter
Cvejn, Otto, Grb.-Steiger
Dudek, Raphael, Invalide
Glogowski, Josef, Kriminal-Bez.-Sekretär
Kern, Karl, Drogist
Koß, Viktor, Masch.-Ing.
Ogan, August, Schlosser
Pientka, Theodor, Pensionär
Pollok, Paul, Maler
Soballa, Robert, Förderm.
Tabor, Rudolf, Expedient
Widera, Alois, Dreher
16 E Walczuch, Marie, Witwe
Ciura, Vinzent, Grubenarb.
David, Alois, Tagearbeiter
Trenda, Josef, Grubenarb.
Gerlaczka, Josef, Grubenarb.
Herok, Engelbert, Schlosser
Labus, Ewald, Fördermann
Mainka, Jana, Invalide
Massalek, Heinrich, Bäckermeister
Müller, Julius, Zimmerm.
Przewodnik, Oskar, Schlosser
— Josef, Gruberinvalide
Simon, Heinrich, Invalide
17 E Hausotter, Alois, Fleischermeister
18 E Borsig-Kokswerke A.-G.
Gnielka, Viktor, Tagearb.
Kieren, Anton, Bergmann
Plottek, Stephan, Arbeiter
Schmatta, Karl, Kim.-Ang.
Skworz, Konrad, Arbeiter
Schnma, Käthe, Geschäftsleiterin
Wagenknecht, Josef, Eisendreher i. R.
Weisik, Viktor, Schmied
18a E Borsig-Kokswerke A.-G.
Giebel, Franz, Invalide
Guttmann, Rosalie, Witwe
Jagoda, Georg, Arbeiter
Kaczmarczyk, Marie, Hebamme
Lamla, Joh., Masch.-Arb.
Marek, Ernst, Grubenarb.
Menorygalla, Robert, Arb.
Morawietz, Leopold, Masch.-Arbeiter
Pach, Anton, Invalide
Protysa, Franz, Invalide
Ptoschek, Viktoria, Witwe
Rother, Cölestine, Witwe
Schindler, Anna, Witwe
Schittko, Peter, Grb.-Arb.
Weisik, Alois Rohrleger
19 E Jagla, Ludwig, Landwirt
Bujara, Johanna, Witwe
Bujar, Karl, Arbeiter
Busch, Beate, Witwe
Hanslik, Franz, Zim.-Häuer
Haronska, Hedwig, Witwe
Hondra, Pauline, Witwe
Janas, Ludwig, Kaufmann
Jutoch, Emil, Grubenarb.
Karkosch, Josef, Arbeiter
Kempski, Johann, Invalide
Kowalski, Josef, Grubenarb.
Krolitzek, Paul, Arbeiter
Lamanich, Johann, Häuer
Meinusch, Johann, Invalide
Mysliwczyk, Marie, Witwe
Polka, Anna, Witwe
Viecha, Wilh., Grubenarb.
Pilarczyk, Josef, Grubenarb.
— Wilhelm, Friseur
Sauer, Wilhelm, Arbeiter
Strzodka, Richard, Schuhmachermeister
Stypa, Georg, Schmied
Widera, Paul, Invalide
20 E Smoczok, Valentin
Dziadek, Franz, Fleischer
Gratza, Lorenz, Invalide
Grzegorzitza, Konst., Hüttenarbeiter
Kaschta, Karl, Invalide
Lempa, Eduard, Heilgehilfe
Lesch, Ewald, Häuer
Mikosch, Joh., Grubenarb.
— Martha, Witwe
Mustol, Ludwig, Häuer
Skopp, Anna, Witwe
Skworz, Julie, Witwe
Smoczok, Theod., Grubenarb.
— Thomas, Dreher
— Valentin, Landwirt
Walter, Max, Invalide
21 E Bonk, Florian, Landwirt, Beuthener Straße 23
Drazß, Paul, Schlosser
Leich, Otto, Invalide
Mrosek, Peter, Rangierer
Pasternak, Josephine, Witwe
Peditawa, Karl, Invalide
Polanetzki, Marie, Witwe
Pollek, Paul, Maler
Reimann, Mathilde, Witwe
Zobsick, August, Kaufmann
22 E Geschwister Burek
Burek, Eva, ohne Beruf
Pollak, Wilhelm, Schlosser
23 E Bonk, Florian, Landwirt
Bonczuk, Agnes, Witwe
Bytomski, Eduard, Invalide
Grabka, Marie, Witwe
Ojardnik, Klara, Witwe
Plotetzki, Marie, Witwe
24/26 E Stadtverwalt. (Schule)
Kubitza, Anna, Lehrerin
Nawe, Josef, Hausmeister
Sobel, Johanna, Witwe
Steiner, Stephanie, Witwe
Tenschert, Paul, Konrektor
Weisik, August, Elektriker
25 E Kubina, Wilh., Fleischermeister
Czeczotta, Georg, Kaufmann
Diga, Karl, Photograph
Fibek, Stanislaus, Invalide
Florek, Josef, Grubenarb.
Hoffmann, Roman, Arbeiter
Klosa, Sophie, Witwe
Kusch, Eduard, Zimmerhäuer
Madeja, Stephan, Tagearb.
Malik, Paul, Häuer
Poluschik, Alois, Grubenarb.
— Stephan, Invalide
Sopora, Erich, Bürobeamter
27 E Mocha, Viktor, Invalide
Biallas, Bronislawa, Witwe
Dlugosch, Elisab., Arbeiterin
Faber, Marie, ohne Beruf
Salinger, Hedwig, Witwe
Schendzielorz, Ludwig, Kolereiarbeiter
Skrzipietz, Pauline, Inval.
Wyleciol, Adolf, Grubenarb
28 E Stadtverwaltung Rathaus
Menzel, Josef, Stadtinspekt.
Miera, Vinz., Korrespondent
Scholz, Theodor, Hauptmann
Siegmund, Paul, Hausmstr.
Spiehmann, Helmut, Büroangestellter
Stehr, Dr., Rudolf, Zahnarzt
Wichmann, Alois, Zahnarzt
29 E Celbrodt, Joh., Bäckermstr.
Bednorz, Marie, Witwe
Brett, Viktoria, Witwe
Bulla, Theodor, Grubenarb.
Christoph, Anna, Untersuchungsfrau
Chrosnik, Richard, Schmied
Cichon, Maximilian, Arb.
Duchnik, Joh., Städt. Ang.
Franke, Theodor, Arbeiter
Gallus, Albine, ohne Beruf
Jaron, Martha, Witwe
Knopp, Paul, Böttcher
Kowellik, Johann, Invalide
— Theodor, Grubenaufseher
Kraiczyk, Ludwig, Invalide
Kubisch, Johann, Häuer
Laszczyk, Josef, Rohrleger
Madeja, Marie, Witwe
Meitlik, Alois, Kaufmann
Plotetzki, Anna, ohne Beruf
Schassarczyk, Erich, Schlosser
Ticherny, Gerh., Bäckermstr.
Widera, Robert, Grubenarb.
30 E Dworzak, Josef, Landwirt
Dworatzek, Emma, Witwe
Dworzak, Adolf, Auszügler
Gallus, Paul, Grubenarb.
Galuschka, Nikolaus, Kutscher
Grüner, Robert, Lehrer
Kuloika, Pauline, Witwe
Kutschera, Herbert, Schneider
Larisch, Lukas, Invalide
Ludwig, Janas, Friedhofsgärtner
— Josef, Elektroschlosser
Reichka, Olga, Witwe
Rzempel, Julie, Witwe
Soblich, Franziska, Witwe
Sussaida, Ernst, Tagearb.
31 E Mrosek, Janas, Ruda, Galuschka, Theodor, Schuhmacher
Gralla, Emilie, ohne Beruf
Lock, Leopold, Bürstenmacher
Maibaum, Kurt, Holzarb.
Maniurka, Anna, Witwe
Nowak, Mathilde, Witwe
Pichibisch, Paul, Invalide
32 E Borsig-Kokswerke A.-G.
Bonk, Felix, Grubenarbeiter
Botor, Paul, Grubenarbeiter
Bulla, Josef, Invalide
Cura, Helene, Arbeiterin
Giebel, Franz, Grubenarb.
Gregor, Richard, Invalide
Joschko, Anni, Schneiderin
Kregel, Anna, Ehefrau
Lischka, Johann, Rohrleger
Locher, Paul, Kolereiarb.
Mrzyalod, Josef, Hüttenarb.
Quotschalla, Wilh., Telefonist
Rzittky, Julie, Invalidin
Smaczny, Johann, Schlosser
33 E Panitz, Albert, Grubenarb.
Fritsch, Franz, Fördermann

Gusek, Ambrosius, Invalide
Jaschinowski, Josef, Invalide
Madeja, Baleska, Witwe
Mrosek, Barbara, Witwe
Rusiek, Richard, Füller
Tyrol, Paul, Schlosser
34 E Kloja, Johann, Landwirt
Galuschka, Karl, Invalide
Jarzombek, Alexander, Inv.
Larisch, Lukas, Invalide
Pusch, Viktor, Grubensteiger
35 E Mrozek, Rich., Landwirt
Cichon, Marie, Witwe
Drewniok, Marie, Witwe
Dzinsla, Philipine, Witwe
Dudek, Emil, Schlosser
Jaschinowski, Joh., Elektriker
Jaschonek, Konstantin, Arb.
Klein, Alfons, Fahrradhändl.
Küssel, Alois, Arbeiter
Langer, Franz, Maurer
Lorl, Anna, Witwe
Mrozek, Hedwig, Witwe
Mrozek, Marie, Witwe
Rzepka, Marie, Witwe
Sazek, Hedwig, Witwe
Syska, Agnes, Witwe
Wieczorek, Martha, Schneid.
Zinke, Ernst, Grubenarb.
36 E Tonnersmarckhütte A.-G.
Janßen, Karl, Werkmeister
Jesdinski, Josef, Aufseher
Schindler, Gertrud, Witwe
Wilzert, Anna, Witwe
— Marie, Lehrerin
Wischnitzer, Josef, Kaufmann
37 E Kath. Pfarramt, Hindenburg NO.
Bertik, August, Geistl. Rat
38 E Tonnersmarckhütte A.-G.
Abrahamczik, Joh., Konrekt.
— Viktoria, Lehrerin
Bilecki, Anna, Witwe
— Leonhard, Kaufmann
Bolik, Friedr., Bäckermeister
Hoffmann, Rich., Kaufmann
Neworzella, August, Steiger
Partusch, Otto, Grubenarb.
Pietsch, Julius, Grb.-Beamt.
Sarwas, Karl, Lohnbuchhalt.
Schiffer, Max, Maurer
39 E Kath. Waisenhaus, Hindenburg NO.
40 E Nowarra, Georg, Gastwirt
Dowerg, Oskar, Rechnungsführer
Foitzik, Eduard, Steiger
Horak, Josef, Schlosser
Klein, Joh., Schuhmacher
Moscher, Anton, Rohrleger
Schneider, Anton, Häuer
Smolarek, Bernh., Bergm.
Smotzok, Thomas, Gastwirtsgehilfe
Steier, Heinrich, Grubenarb.
Syrsisko, Josef, Schlosser
41 E Folwaczny's Erben
Engel, Gerhard, Grubenarb.
Felix, Marie, Rentenempf.
Folwaczny, Josef, Gastwirt
Jeziorowski, Michael, Arbeit.
Korth, Franz, Grubenarb.
Kulawik, Marie, Auszüglerin
Mainka, Theodor, Arbeiter
Nieitroj, Eduard, Vorputzer
Wunschik, Klara, Rentnerin
42 E Rodon, Josef, Landwirt
Buchta, Martina, Witwe
Kandziora, Sophie, Witwe
Moeser, Jos., Schneidermstr.
Orlik, Gertrud, ohne Beruf
Urbanczyk, Thomas, Häuer
Wiechoczek, Hyazinth, Inv.
Wollny, Martha, Tagearb.
43 E Cypan, Josef, Schlosser
Cypan, Franziska, Rentnerin
Kowollik, Alois, Auszugwart.
Mikosch, Emanuel, Arbeiter
Moczigemba, Franz, Arbeiter
Müller, Marie, Rentenempf.
44 E Mustalla, Helene, Gastwirtin
Kachel, Franz, Gastwirt
Nieslony, Anna, Witwe
— Irene, Klavierlehrerin
Scholz, Eduard, Städt. Arb.
45 E Ernst, Matthias, Kaufm.
Beck, Herbert, Dreher
Klein, Georg, Grubenarb.
Melzer, Marie, Rentenempf.
Myrtek, Valentin, Konrektor a. D.
Schmidt, Rudolf, Kraftwagenführer
Sobek, Anna, Rentnerin
Wieczorek, August, Stadtverwaltungsangestellter
46 E Borsig-Kokswerke A.-G.
Achtelik, Julie, Witwe
Adolph, Alois, Kim. Angest.
Alnoch, Marianne, Witwe
Brom, Eduard, Grubenarb.
Chmel, Ernst, Tischlermstr.
Cumerek, Aug., Friseurmstr.
Jagoda, Adolf, Invalide
Joschko, Joh., Rentenempf.
Juretzki, Ernst, Grubenarb.
Kruich, Franz, Zimmerling
Lakomik, Alois, Fleischermstr.
Michel, Marie, Försterwitwe
Rother, Josephine, Witwe
Wybranietz, Karl, Buchhalter
47 E Gorzolka, Julius u. Ehefrau, Urbanstraße 18b
Blachetta, Hubert, Schlosser
Gawlitzek, Viktor, Häuer
Gojny, Anna, Rentenempf.
Haiduga, Gertrud, Rentn.
Hilla, Emilie, Rentenempf.
Kavitza, Karl, Lokführer
Klichta, Pauline, Rentenempf.
Kucharczyk, Adolf, Schlossermeister
Kuron, Karl, Maschinist
Meinert, Joh., Maschinist
Meitlik, Franz, Rentenempf.
Otto, Heinrich, Rentenempf.
Proxer, Josef, Schlosser
Rassek, Sophie, Rentenempf.
Vogel, Franz, Städt. Arb.
49 E Borsig-Kokswerke A.-G.
Kosch, Johann, Bürobeamter
Krummer, Herbert, Masch.-Techniker
Nowarra, Paul, Elektriker
Rotter, Paul, Grubenarb.
Schaudra, Heinrich, Dreher
Schnapka, Georg, Sprengmeister
— Marie, Schneiderin
Wieja, Viktoria, Ehefrau
Wypechowsky, Heliod., Pförtn.
50 E Borsig-Kokswerke A.-G.
Behr, Franz, Grubeninvalide
Ciura, Ignaz, Invalide
Czuczmann, Andreas, Tagearbeiter
Drwich, Georg, Grubenarb.
Jaskula, Jos., Zimmermann
Kachel, Mathilde, ohne Beruf
Kotremba, Alwin, Schlosser
Krusch, Franziska, Rentnerin
Marchereczyk, Anton, Tagearb.
Mitulla, Ignaz, Schmied
Morczinkowski, Norbert, Tagearbeiter
Pasdzior, Marie, Witwe
Smuda, Josefa, Witwe
Sollich, Paul, Invalide
Urbanczyk, Philipp, Inv.
51 E wie 50
Bakaus, Richard, Former
Biela, Thomas, Bohrer
Blacha, Josef, Schlosser
Brzezina, Alfons, Rohrleger
Gawel, Johann, Invalide
Jendrysik, Franz, Arbeiter
Joschko, Franz, Fördermaschinist i. R.
Karkosch, Pauline, Rentnerin
Krawczyk, Alois, Grubenarb.
Labus, Elisab., Rentnerin
Litz, Wilhelm, Masch.-Arb.
Moscher, Otto, Rohrleger
Mrzyglod, Josefine, Rentnerin
— Paul, Elektroschweißer
Pilawa, Josef, Grubenarb.
Thomik, Viktor, Masch.-Arb.
Weiner, Friedrich, Bäckereiarbeiter
52 E Burek, Alexand., Landwirt
Babisch, Magdalena, Hausschneiderin
Burek, Johanna, Rentnerin
Kolubek, Josef, Rechnungsführer
Kramorz, Barbara, Witwe
Musiol, Auguste, Witwe
Tondera, Leo, Zimmerer
Uecker, Anna, Witwe
Willim, Marie, Witwe
53 E wie 50
Brommer, Franz, Bäckereiarb.
Copp, Georg, Grubenarb.
— Helene, Rentenempfäng.
— Viktor, Grubenarbeiter
Czaja, Konrad, Schlosser
Dronia, Helmut, Handlungsgehilfe
Galla, Karl, Häuer
Giolbaß, Anton, Hausmstr.
— Franz, Maschinenwärter
Glodnick, Stefan, Verwieger
Gnielka, Josef, Grubenarb.
— Marie, Witwe
Kusch, Martin, Invalide
Moscha, Richard, Grubenarb.
Pawlitzek, Richard, Bohrer
Pilz, Franz, Dreher
— Josef, Invalide
Rattay, Albert, Grubenarb.
Schlittko, Viktor, Grubenmaurer
Soika, Albert, Invalide
Strzelczyk, Franz, Invalide
Turek, Edmund, Arbeiter
Wawrzinek, Joh., Grubenarb.
Zydek, Franz, Tagearbeiter
54 E Celbrot, Hedwig, Landwirtin
Borok, Erich, Häuer
Drabner, Josef, Kraftfahrer
Greupner, Franz, Invalide
Simon, Anton, Buchhalter
55 E wie 50
Broll, Adolf, Zimmerhäuer
Cupok, Eduard, Schweißer
Duchnik, Simon, Invalide
Hurdes, Wilhelm, Invalide
Jarzek, Josef, Füller
Jatzek, Emanuel, Häuer
Jelitto, Alf., Zimmerhäuer
Lukas, Franz, Invalide
Michalik, Franz, Invalide
Philippczyk, Josepha, Rentnerin
Rzittky, Alfons, Arbeiter
Schubert, Karl, Schlosser
Skrzidlo, Alois, Masch.-Arb.
Wodarski, Adolf, Tagearb.
Wollnik, Anna, Witwe
Wrobel, Anton, Invalide
Zemolka, Ignaz, Grubenarb.
56 E wie 50
Becker, Karl, Elektriker
Biskup, Alexander, Arbeiter
Kolodziej, Bernhard, Schichtmeister
Krowalski, Paul, Polizei-Obermeister
Ledwig, Herm., Tagearbeiter
Mamok, Johannes, Markscheider-Assistent
Osdarty, Wilhelm, Häuer
Pawlas, Josef, Invalide
Schäfer, Alfred, Bürovorsteher
Schiranski, Berta, Rentnerin
Waloschik, Emil, Pensionär
Wicher, Emil, Pförtner
Widera, August, Materialausgeber
57 E wie 50
Boak, Max, Schlosser
Czichon, Alexander, Invalide
Dzicker, Valentin, Masch.-Aufseher
Gollu, Ignaz, Grubenarb.
— Theofil, Invalide
Janotta, Paul, Grubenarb.
Kerinka, Paul, Rohrleger
Krawietz, Johann, Schweißer
Maleika, Johann, Häuer
Miera, Pauline, Rentnerin
Nawrath, Blasius, Invalide
Niedziela, Vinzent, Invalide
Ossadnik, Karl, Invalide
Philippczyk, Alois, Häuer
Poipiech, Max, Masch.-Arb.
Schimbor, Wilh., Schlosser
Schmatta, Bruno, Grö.-Arb.
Spopora, Wally.
Winkler, Johann, Aufseher
58 E Piecha, Paul, Bäckermstr.
Bialetzki, Eduard, Invalide
Grobrsch, Paul, Dreher
Kipka, Alfred, Holzarbeiter
— Anna, Witwe
Kloja, Ignaz, Rentner
Kubosch, Monika, Rentnerin
Schmidt, Julie, Witwe
Schwarzer, Anna, Witwe
59 E wie 50
Bednorz, Josef, Grb.-Steiger
Buchta, Joh., Grubenarb.
Drabner, Paul, Vorschlosser
Kandziorowski, Erich, Kassenrendant
Kapperstein, Paul, Schlosser
Koczubik, Klara, Ehefrau
Laxander, Franz, Häuer
Martinowsky, Johannes, Kaufmann
Pradella, Karl, Schlosser
Strzewitzek, Emil, Kaufmann
Swoboda, Alfred, Häuer
Ulitzka, Raimund, Elektriker
Wandtke, Karl, Abt.-Leiter
60 E Daniel, Stanisl., Landwirt
Burek, Ludwig, Masch.-Arb.
Geppert, Marie, Witwe
Kopka, Leo, Maschinist

Maron, Karl, Schlosser
Martin, Marie, ohne Beruf
Mierzwa, Josef, Grubenarb.
Paul, Josef, Schmied
Poluschik, Franziska, Witwe
Rösner, Franziska, Witwe
Smoczok, Elisabeth, Witwe
Spodzieja, Franz, Invalide
Stief, Adolf, Invalide
Warcholik, August, Häuer
61 E wie 50
Bujar, Vinzent, Invalide
Brym, Franz, Masch.-Arb.
Derner, Georg, Zim.-Häuer
Fuchs, Josef, Pensionär
Giebel, Josef, Grubenarb.
Kopka, Paul, Schlosser
Lukassek, Alois, Masch.-Arb.
Malcher, Viktor, Invalide
Morcinietz, Alfred, Arbeiter
Oculus, Josef, Schlosser
Olschynka, Gerhard, Arbeiter
Pallach, Johann, Grb.-Arb.
Poloczek, Katharina, Rentnerin
Schmatolla, Joh., Schlosser
— Johanna, Witwe
— Paul, Grubenarbeiter
Skiba, Joh., Grubenarbeiter
Skubacz, Franz, Lokführer
Urbanczyk, Johann, Häuer
62 E wie 50
Baron, Viktor, Kapellmeister
Brequlla, Gertr., Arbeiterin
Dittmann, Johann, Schmied
Glomb, Paul, Kfm.-Angest.
Kock, Heinr., Kfm.-Angest.
Linder, Helene, Gastwirtin
Mansfeld, Paul, Häuer
Vielorz, Friedrich, Häuer
63 E wie 50
Bednarek, Rich., Grb.-Arb.
Demorz, Ernst, Schlosser
Gallus, Berta, Rentnerin
Hilla, Ludwig, Invalide
Kowalski, Karl, Arbeiter
Kulawik, Hedwig, Rentnerin
Laxander, Johann, Häuer
Lehnert, Johann, Arbeiter
Matuschek, Johann, Arbeiter
— Paul, Arbeiter
Pajonk, Richard, Invalide
Rudzok, Karl, Elektroschweißer
Schebesta, Ernst, Schmied
Smotzok, Mich., Oberhäuer
Stanitzek, Josef, Kranführer
Wollny, Johann, Arbeiter
Wrobel, Anna, Witwe
64 E wie 50
Arndt, Herb., Grb.-Steiger
Burkholder, Ludw., Revisor
Gaidzik, Karl, Schlosser
Irmer, Wilhelm, Rentner
Latecha, Elisabeth, o. B.
Matyschik, Marie, Hebamme
Philipczyk, Johann, Kohlenexpedient
Rybczyk, Johann, Schmied
Schiwik, Leonhard, Kaufm. Angestellter
Stütz, Stanislaus, Schmied
Wodarski, Karl, Magazinverwalter
65 E wie 50
Artelt, Georg, Arbeiter
Baron, Karl, Elektriker
— Wilhelm, Zimmerhäuer
Czaja, August, Invalide
Czepp, Theodor, Schmied
Dziruy, Leo, Tischler
Fuchs, Josef, Werkarbeiter
Gella, Anton, Arbeiter
Grabka, Franz, Maschinenwärter
Grzesitzer, Marie, Rentnerin
Kaschta, Andreas, Schlosser
Kuhnert, Paul, Elektromontmonteur
Mrosek, Paul, Invalide
Pichaczek, Paul, Arbeiter
Pollok, Günter, Maler
Robenek, Alois, Bergmann
Skroboß, Max, Kfm.-Ang.
Skripczyk, Viktor, Elektriker
Seika, Ewald, Grubenarb.
Springer, Gerhard, Arbeiter
Sutor, Theophil, Arbeiter
Urbisch, Bartholomäus, Zimmerling
Wieck, Karl, Schlosser
66 E Harazim, Alois, Bäckermeister
Barglik, Auguste, Witwe
Burziwoda, Viktor, Schlosser
Deska, Alois, Tischlermstr.
Heuduk, Anna, ohne Beruf
Kritorz, Viktor, ohne Beruf
Maicher, Albine, Witwe
Owczarek, Peter, Invalide
Vieronczyk, Magdalene, Arb.
Reisch, Johannes, Kaufm.
67 E Borsig-Kokswerke A.-G.
Bischof, Ernst, Grubenarb.
— Hermann, Grubenarbeiter
— Pauline, Rentenempf.
Buchta, Marie, Witwe
Bönisch, Joh., Grubenarb.
Dominik, Johann, Invalide
Gallus, Alois, Verwieger
Goczoll, Valentin, Invalide
Grabinski, Lorenz, Zimmerhäuer
Hilla, Willibald, Grb.-Arb.
Kaviza, Marie, Witwe
Kuhnert, Paul, Elektromont.
Lukas, Alfred, Schmied
Malek, Theodor, Invalide
Matzak, Alfred, Invalide
Olschenka, Alfred, Rohrleger
— Johann, Invalide
Robotta, Anton, Invalide
Roick, Vinzent, Former
Schlesinski, Agnes, Aufräumefrau
Skoczelas, Anna, Rentnerin
— Guido, Invalide
Widera, Helene, Stenotyp.
Wollny, Emil, Bergarbeiter
68 E Jaeschke, Franziska, Geschäftsinhaberin
Jaeschke, Marie, ohne Beruf
Waloschik, Engelbert, Lohnbuchhalter
69 E wie 67
Ceglarski, Alois, Maschinenwärter
Czech, Anna, Witwe
Elbin, Emanuel, Invalide
Fraitzick, Franz, Grubenarb.
Hahn, Josef, Grubenarb.
Janik, Paul, Grubenarb.
Kaistrzyk, Theodor, Invalide
Kistella, Theodor, Arbeiter
Kleiner, Karl, Häuer
Kupietz, Johann, Rohrleger
Kuzoj, Franz, Grubenarb.
Lisen, Paul, Motorwärter
Loschik, Josef, Invalide
Migas, August, Bergarbeiter
Olenitzek, Franz, Grb.-Arb.
Patermann, Alois, Arbeiter
Pawlitza, Marie, Rentnerin
Psotta, Johannes, Vorreißer
Skupin, Rudolf, Rohrleger
Sycha, Ewald, Grubenarb.
70 E wie 67
Brequlla, Barbara, Witwe
Biskup, Josepha, Witwe
Cieslok, Konstantine, Witwe
Fuhl, Josef, Grubenarbeiter
Jagoda, Anna, ohne Beruf
Kallnik, Paul, Masch.-Arb.
Kasperetz, Anna, Witwe
Klosa, Florentine, Witwe
Koch, Elisabeth, Arbeiterin
Korbella, Paul, Kranführer
Michalik, Karl, Invalide
Orlik, Stephan, Invalide
Wontynek, Mathilde, Witwe
71 E Wischnitzer, Josef, Kaufm., Beuthener Straße 36
Buchta, Bruno, Grubenarb.
Fiebler, Karl, Ztg.-Austräg.
72 E wie 67
Behr, Karl, Hilfsschlosser
Chmiel, Julius, Pensionär
Christoph, Emilie, Geschäftsinhaberin
Dubzik, Johann, Grubenarb.
Dziuk, Robert, Grubenarb.
Gaidzik, Florian, Invalide
— Rich., Schuhmachermstr.
Gratza, Paul, Häuer
Kandziora, Pauline, Witwe
Kroleczyk, Marie, Witwe
Manetzki, Heinr., Holzarb.
Olejnik, Theodor, Schmelzer
Pruzko, Paula, ohne Beruf
Wallach, Sophie, Aufwartefrau
Weiß, Paul, Tagearbeiter
73 E Celbrodt, Hedwig, Landwirtin
Dembinski, Max, Generalvertreter
Giischka, Klara, Ehefrau
Kalwar, Theophil, Polizeihauptwachtmeister
Krzesita, Karl, Grb.-Steiger
Malcher, Franz, Grubenarb.
Niemietz, Gertr., Kontoristin
Nowak, Stanislaus, Bürovorsteher i. R.
Pawel, Viktor, Baggerführer
Pietrainsky, Marie, Rentnerin
Siegmund, Adolf, Konfektionshändler
Skupin, Karl, Schmied
74 E Borsig-Kokswerke A.-G.
Arndt, Dietrich, Bankbeamt.
Brzoska, Herm., Buchhalter
Jendrusch, Helene, Witwe
Kosch, Viktor, Pensionär
Lubenia, Erich, Elektromont.
— Josef, Rechnungsführer
Piecha, Ludw., Wiegemeister
Schunke, Ernst, Vorschlosser
— Franziska, Witwe
— Karl, Vorschlosser
Stein, August, Maschinist
Steinberg, Ernst, Häuer
Stenzel, August, Werkmeister
Tyrol, Alfons, Expedient
— Karl, Kohlenexpedient
75 E Purek, Peter, Landwirt
Chlapik, Gerhard, Dentist
Engel, Walter, Kaufmann
Geyer, Kurt, Drogeriebes.
Hellwig, August, Invalide
Kulawik, Magdalene, Witwe
Muhl, Amand, Lehrer
Salamon, Wilhelm, Steiger
Schneider, Artur, Kaufmann
— Karl, Bergarbeiter
Scholz, Georg, Monteur
Stannek, Wilh., Krim.-Sekr.
Wojnar, Emanuel, Kutscher
Wyschka, Hedwig, Schlosser
76 E wie 74
Brzoska, Johann, Invalide
Druse, Richard, Invalide
Folgner, Eduard, Invalide
Grochla, Albert, Tagearb.
— Julie, Witwe
Hollmann, Max, Rohrleger
Heising, Richard, Schmied
Jabasch, Rochus, Invalide
Jendrysek, Joh., Grb.-A.
Kallus, Viktor, Schlosser
Kindel, Florentine, o. B.
Kotzott, Georg, Grubenarb.
Lier, Fridolin, Techn. Zeichn.
Muschiol, Johann, Dreher
Prybilla, Eduard, Dreher
Pyttlik, Johann, Invalide
Pyttking, Alfons, Dreher
Sapich, Franz, Hilfsmonteur
Schukalla, Helene, Witwe
Seltmann, Karl, Verwieger
Webs, Alfred, Dreher
— Eduard, Dreher
Zirny, Franz, Maurer
77 E Mysior, Franz, Landwirt
Gburek, Karoline, Rentnerin
Grochla, Paul, Arbeiter
Koziol, Thomas, Invalide
Kwiotek, Oskar, Arbeiter
Smaczny, Viktor, Vertreter
Sobel, Marie, Rentnerin
78 E wie 74
Buchallik, Karl, Schmied
Dunisch, Heinrich, Grubenarbeiter
Gawlik, Emil, Reisender
— Georg, Hüttenarbeiter
Golla, Viktor, Grubenarb.
Heising, August, Schmied
Kalotta, Ludwig, Schlosser
— Oskar, Büroangestellter
Klose, Hermann, Kraftfahrer
Kubis, Josef, Grubenarb.
— Peter, Dreher
Müller, Emma, Witwe
Partusch, Josef, Grubenarb.
Pawlizek, Josef, Schlosser
— Karl, Dolmetscher
Rossa, Alfred, Modelltischler
Schnapka, Karl, Arbeiter
— Katharina, Witwe
— Ludwig, Elektriker
— Paul, Krankenpfleger
Schoeve, Janatz, Grubenarb.
— Josef, Invalide
Stranczyk, Franz, Hilfsmont.
Wilczek, Anton, Invalide
Wieczorek, Klara, o. Beruf
Wosnitza, Rob., Grubenarb.
79 E Grabka, Marie, Witwe Beuthener Straße 81
Czarnotta, Hedwig, Rentn.
Grabka, Viktor, Schuhmach.
Kudelko, Marie, Arbeiterin
Ritter, Emma, Ehefrau
Scholz, Mariba, ohne Beruf
80 E Borsig-Kokswerke A.-G.
Arps, Rudolf, Apotheker
Balzer, Marie, Witwe
Baranek, Max, Grubenarb.
Bytomsky, Heinrich, Rohrleg.
Czaja, Valeska, Grubenarb.
Engel, Paul, Gemüsehändler
Gigla, Erich, Tischler

Gigla, Franz, Reisender
Jaworek, Herm., Grub.-Arb.
Junga, Franz, Werkmeister
Koczy, Wilh., Zimmerhäuer
Mischuba, Konstant., Tischler
Motzny, Florian, Schlosser
Mrozek, Anton, Kesselwärter
Oliejniczak, Friedrich, Fördermann
— Heinrich, Bautischler
— Peter, Pumpenwärter
— Wilhelm, Rangierer
Quotschalla, Berta, Witwe
Samisch, Karl, Grub.-Arb.
— Maria, Verkäuferin
Watzlaw, Albert, Maurer
Wycislo, Pauline, Witwe
81 E Grabka, Joh., Landwirt
Grabka, Marie, Witwe
Lorek, Marie, Witwe
Pallus, Blasius, Schmied
82 E wie 80
Bellok, Josef, Oberhäuer
Bijok, Adam, Schlosser
Cygan, Franz, Invalide
Danisch, Wilhelm, Invalide
Dreischer, Emil, Fördermann
Gabor, Jakob, Kaufmann
Herm, Emanuel, Bäckermstr.
— Heinrich, Bäckermeister
Hübner, Fedor, Büroangest.
— Paul, Schlosser
Warzitz, Franz, Pumpenwärter
Zydko, Elisabeth, Witwe
83 E wie 80
Arndt, Alfred, Grub.-Steig.
Deikort, Hans, Grb.-Steig.
Dilbia, Max, Oberhäuer
Kwapis, Karl, Kaufmann
Placzek, Konrad, Grb.-Arb.
Plitzko, Alfons, Rechn.-Prüf.
Smaczny, Helene, Witwe
Strauß, Walt., Steigerstellv.
Wiczorek, Richard Lohnprüf.
84 E wie 80
Kiegler, Franz, Tischler
Klujzcz, Antonie, Witwe
Kristin, Klara, Witwe
Lepiarczyk, Albine, o. Beruf
Schrammek, Alois, Büroassistent
— Franz, Pensionär
— Leopold, Arbeiter
Sura, Josef, Zimmerer
Turek, Marie, Gartenarb.
Webs, Karl, Invalide
85 E Schultheiß-Patzenhofer A.-G.
Dziemballa, Ernst, Kaufm. Angestellter
Ludolff, Edgar, Gesch.-Führ.
Rother, Kurt, Kraftfahrer
86 E Borsig-Kokswerke A. G.
Adamek, Rich., Zimmerhäuer
Blaszczyk, Karl, Grb.-Arb.
— Marie, Witwe
Jagoda, Peter, Dreher
Kolodziej, Pauline, Witwe
Lach, Johanna, Witwe
Mrosek, August, Häuer
Nowak, Josef, Fördermann
Stolarek, Viktor, Grb.-Arb.
Wilder, Franziska, Witwe
— Georg, Schneidermeister
— Martha, Kontoristin
87 E wie 86
Bienek, Paul, Grb.-Arb.
Czaja, Theodor, Maurer
Czech, Alois, Grb.-Arb.
Kasperczyk, Paul, Schmied
Konopka, Anna, Witwe
Kowalski, Alfred, Grb.-Arb.
Lazo, Josef, Arbeiter
Mikosch, Johann, Invalide
Offadnik, Johann, Grb.-Arb.
Pander, Paul, Invalide
Pielorz, Johann, Invalide
Poloczek, Karl, Grb.-Arb.
Schiwon, Longin, Rangiervorarbeiter
Schnelle, Alfred, Grb.-Arb.
Stockloffa, Alfr., Grb.-Maur.
Widera, Viktor, Schlosser
Woitok, Katharina, Witwe
88 E Pakulla, Josef, Bäckermeister
Bero, Walter, Lehrer i. R.
Jeskel, Artur, Schlosser
Igler, Richard, Invalide
Komander, Johann, Arb.
Mrosek, Paul, Grb.-Arb.
Pakulla, Josef, Bäckermstr.
Rotter, Franz, Uhrmacher
Widulski, Sophie, o. Beruf

Das Mehrfarben-Druckwerk erfordert ganz besonderes Können! Technische Routine und künstlerisches Fingerspitzengefühl müssen Hand in Hand gehen, um eine vollkommene Harmonie der Farben zu erreichen, wie sie in den von uns hergestellten Mehrfarbendrucken zum Ausdruck kommt.
Verlagsanstalt Kirsch & Müller G. m. b. H.
Beuthen, Industriestr. 2

89 E wie 86
Bieda, Paul, Grb.-Arb.
Draschowski, Paul, Grb.-Arb.
Garbella, Georg, Grb.-Arb.
Gburek, Georg, Mechaniker
Grabka, Alexand., Grb.-Arb.
Grzeganek, Karl, Grb.-Arb.
Halamuda, Karl, Aufseher
Juretzki, Paul, Schmied
Kubitza, Franz, Invalide
Labus, Johann, Schlosser
Müller, Albert, Grb.-Arb.
— August, Invalide
— Wilhelm, Gruben-Arb.
Nowak, Paul, Gruben-Arb.
Schaffarczyk, Franz, Gruben-Arbeiter
Schwanek, Joh., Grb.-Arb.
Stenchly, Peter, Häuer
Zawierucha, Karl, Grb.-Arb.
90 E wie 86
Hein, Emil, Postinspektor
Komorek, Franz, Betr.-Leit.
Letzmann, Felix, Betriebsangestellter
Mrugalla, Klara, Witwe
Raebel, Willy, Einkäufer
91 E wie 86
Bimba, Stanisl., Grb.-Arb.
Brzesina, Herm., Rangierer
Dudek, Viktor, Lokführer
Elsner, Paul, Zimmerhäuer
Fitzek, August, Grb.-Arb.
Juda, Josef, Verwieger
Knoppik, Alois, Former
Kotylla, Josef, Kokereiarb.
Labus, Anton, Arbeiter
— Johann, Invalide
Niestoj, Elisabeth, Arbeiterin
Poloczek, Josef, Grb.-Arb.
Pyschik, Karl, Beramann
Schneider, Otto, Motorwärt.
Skupin, Karl, Kutscher
Witschel, Emma, Witwe
Woitzik, Wilh., Fördermann
92 E wie 86
Fabisch, Paul, Revisor
Muszkiet, Martha, Haushaltsleiterin
Schubert, Paul, Bürovorst.
93 E wie 86
Avtekorz, Franz, Rentner
Demorz, Josef, Grb.-Arb.
Gallus, Josef, Grb.-Arb.
Gawliczek, Joh., Grb.-Arb.
Guttmann, Paul, Rentner
Hilla, Paul, Maschinenwärt.
Hudzik, Leopold, Grb.-Arb.
Jirsak, Karl, Rentenempf.
Kosch, Albert, Grb.-Arb.
Klamka, Alfons, Grb.-Arb.
Kurpiela, Berta, Rentenempf.
Ledwig, Josef, Masch.-Wärt.
Mainka, Julius, Grb.-Arb.
Musiol, Ludwig, Häuer
Nossek, Hermann, Schmied
Schopka, Jakob, Häuer
Swierzy, Georg, Beramann
94 E Stadtverwaltung (Schule 33/34)
Wieczorek, Friedrich, Schulhausverwalter
— Therese, Kindergartenhelf.
95 E wie 86
Baborowski, Adolf, Gruben-Schmied
Dürschlag, Johann, Rohrleg.
Gawlitta, Johann, Grb.-Arb.
Gnielka, Anton, Grb.-Arb.
Grzib, Wilhelm, Häuer
Horny, Josef, Grb.-Arbeiter
Janoschka, Johann, Schichtmeisterassistent
Mainka, Franz, Rentenempf.
Malcherek, Joh., Masch.-Arb.
Pannek, Paul, Arbeiter
Rzittky, Max, Elektriker
Seia, Friedr., Masch.-Wärt.
Skorupka, Aug., Kesselheizer
Spyra, Theod., Rentenempf.
Weniger, Susanne, Rentn.
Woitynek, Adolf, Zimmerh.
Wollny, Julius, Häuer
Wosnitza, Robert, Grb.-Arb.
96 E Ballestrem'sche Verwaltung
Hauke, Karl, Fahrsteiger
Meister, Willib., Grb.-Steig.
Myschlik, Antonie, Sekret.
— Georg, Grubensteiger
— Marie, Witwe
— Ruth, Sekretärin
Sekatzek, Bruno, Schießsteig.
97 E Borsig-Kokswerke A.-G.,
Borek, Stanisl., Kranführer
Dziambor, Theod., Grb.-Arb.
Grzonka, Paul, Invalide
Imiolczyk, Josef, Grb.-Arb.
Koschig, Karl, Häuer
Kromm, Emma, Rentenempf.
Kulosa, Gottfried, Wächter
Mäninoka, Aug., Grb.-Arb.
Musch, Jakob, Kokereiarb.
Nitschke, August, Rentenempfänger
Ociepka, Eduard, Arbeiter
Oßmann, Peter, Rohrleger
Poloczek, Josef, Elektromont.
— Wilhelm, Grubenarbeiter
Rangol, Johann, Grb.-Arb.
Schendzielorz, Josef, Inv.
— Franz, Grubenarbeiter
Sowa, Paul, Rentenempf.
Stiller, Albertine, Rentn.
99 E wie 97
Arbter, Max, Holzarbeiter
Bialas, Stanisl., Aufseher
Ainiasch, Florian, Zimmerh.
Czajer, Vincent, Invalide
Glogowski, Florian, Gruben-Arbeiter
Hadaschik, Viktor, Rohrleger
Hilla, Ewald, Grb.-Arb.
Jirsak, Erich, Grb.-Arb.
Kubina, Stephan, Grb.-Arb.
Maitz, Franz, Invalide
— Franz, Grubenarbeiter
Malcherczyk, Alois, Schlosser
Poloczek, Alois, Grb.-Arb.
Schaffner, Amalie, Witwe
Schuba, Josef, Häuer
Skoczylas, Stephan, Wächter
Skowronek, Alois, Schlosser
Sobel, Wilh., Masch.-Arb.
Svodzieic, Josef, Kokereiarb.
100 E wie 97
Litz, Stanislaus, Kraftfahrer
Mainka, Rich., Kraftfahrer
Schadly, Paul, Arbeiter
Tomaschewski, Fr., Kraftfahrer
101 E wie 97
Copp, Ernst, Grubenarb.
Foitzik, Walter, Rohrleger
Folgner, Eduard, Invalide
Hadamek, Ignaz, Tagearb.
Jagusch, Wilh., Grb.-Hauer
Jokiel, Franz, Lokführer
— Philomene, Witwe
Kuhnert, Anton, Bergarb.
Mischuba, Georg, Elektriker
Morczinkowski, Erwin, Elektriker
Müller, Konstantine, Witwe
— Viktor, Arbeiter
Niemietz, Rich., Grubenarb.
Robok, August, Grubenarb.
— Heinrich, Grubenarbeiter
Sollors, Robert, Invalide
Sowa, Franz, Grubenarb.
Wyczisl, Ernst, Grubenarb.
102 E wie 97
Binias, Gregor, Schlosser
Gründel, Franz, Betr.-Assist.
103 E wie 97
Bernert, Herm., Grubenarb.
Burek, Karl, Invalide
Czwienk, Josef, Grubenarb.
Diga, Martha, Witwe
Foitzik, Richard, Invalide
Gnielka, Franz, Maschinist
Kachel, Emma, Zimmerling
Kukoschka, Anna, Witwe
Kwasniok, Theodor, Arbeiter
Ledwon, Stanis., Invalide
Obst, Helene, Witwe
— Herbert, Grubenarbeiter
Pakulla, Mathilde, Witwe
Rösner, Paul, Wächter

Slotawa, Johann, Häuer
Wallusch, Theodor, Invalide
Wyczisk, Valentin, Arbeiter
104 E wie 97
Pomorski, Bruno, Bergwerks-Direktor
105 E wie 97
Böbel, Maximilian, Häuer
Dawid, Paul, Zimmerer
Dikta, Josef, Arbeiter
Gawlitta, Felix, Rohrleger
Goletzko, Roman, Grb.-Arb.
Goworek, Wilh., Rohrleger
Heidenreich, Albert, Schlosser
— Wilhelm, Invalide
Kapitza, Josef, Invalide
Laszczyk, Marzellus, Häuer
Lwowski, Josef, Invalide
Morbitzer, Max, Schlosser
Niedurny, Theodor, Schmied
Niemietz, Ludwig, Masch.-Wärter
Pannek, Josef, Invalide
Wakoszczyk, Stephan, Arb.
Will, Johann, Invalide
Wilczek, Josef, Arbeiter
106 E wie 97
Janoschka, Jos., Grubenarb.
Kabus, Edeltrud, v. B.
— Hans, Schlosser
— Josef, Elektromeister
107 E Kulosa, Heinrich, Kaufm.
Bujara, Hans, Fleischermstr.
Eitner, Walli, Photograph
Glagla, Konstantin, Invalide
Kulla, August, Zimmermann
Kura, Anna, Witwe
Morzik, Paul, Arbeiter
Pajonk, Karl, Kaufmann
Ulsig, Anna, Gold- u. Uhrwarenkaufmann
109 E Kulla, Anna, Witwe
Gawlik, Johann, Häuer
Göp, Max, Bauarbeiter
Hertwig, Felix, Lehrer
Magiera, Anna, Witwe
Maus, Anna, Hilfslehrerin
Mrosek, Rich., Fleischermstr.
Paluschek, Marie, Witwe
Sczerba, Engelbert, Arb.
Strobel, Joh., Vers.-Kassier
Thomalla, Rochus, Rektor
Wyczisk, Wilh., Milchkaufm.
111 E Castellengo-Grube
Hobelsel, Joh., Elektr.-Aufs.
Muschalla, Artur, Masch.-Steiger
Olesch, Theodor, Hilfssivedit.
Perlik, Hens, Masch.-Steiger
Porwoll, Joh., Masch.-Aufs.
Schlossarek, Aug., Wiegemstr.
Werner, Paul, Steiger-Stellvertreter
Wittek, Adam, Oberhäuer
113 E wie 111
Allnoch, Fritz, Steiger
Cichon, Karl, Steiger
Polomski, Josef, Steiger
Scholz, Max, Steiger
Wobarski, Maria, Witwe
115 E wie 111
Barchainski, Theophil, Inv.
Dilla, Regenius, Kutscher
Ullner, Karl, Landwirt
Jaschonek, Joh., Landarb.
Kempa, Peter, Kutscher
Kolodziej, Cäcilie, Witwe
Pander, Paul, Ackerkutscher
Scheiok, Fritz, Obermeister
Schuba, Johann, Invalide
Skrzipietz, Paul, Invalide
Stenchly, Robert, Landarb.
119 E Gebr. Groß, Fleischerweg
Cura, Johannes, Fleischermeister
Hachulski, Georg, Vekturant
121 E Borsig-Kokswerke A.-G.
Golla, Anna, Gastwirtin
Malik, Marie, Witwe
123 E wie 121
Klemens, Oskar, Baumeister
Comesik, Elisabeth, Sekr.
Miczka, Franz, Fahrsteiger
Reimann, Wilh., Grb.-Steig.
Vogelsang, Dr., Max, Arzt
Woitok, Erich, Angestellter
127 E wie 121
Wermbter, Theodor, Berginspektor
Reichel, Georg, Kfm.-Ang.
129 E wie 121
Dlugosch, Paul, Betr.-Assist.
131 E Vereinigte Holzindustrie, Breslau
Czauderna, Job., Pendelsäger
Tulich, Karl, Büroangestl.
Staretzek, Adall., Maschinist
133 E wie 121
Arndt, Paul, Invalide
Chrobok, Franz, Fördermann
Ciongwa, Josef, Grubenarb.
Duda, Franz, Invalide
Dunisch, Karl, Grubenarb.
Schmattloch, Franz, Invalide
Smiczek, Franz, Arbeiter
Zuromski, Wladislaus, Arb.
135 E wie 121
Klewens, Artur, Kokerei-Betriebsleiter
Schönwälder, Lothar, techn. Bergbauangestellter

Bielitzer Straße

4. E. Stadtbaubank G.m.b.H.,
Hanke, Gertrud, Kaufm. Ang.
Heller, Alfred, Grub.-Steig.
Jestorski, Julianne, Rentn.
Lorek, Richard, Stadtamtmann a. D.
Mainka, Alex., Bäckermstr.
Neumann, Oskar, Stadtinsp.
Rust, Wilhelm, Stadtinspekt.
Skowronek, Erich, Grubensteiger
Smolka, Paul, Hüttenarbeit.
Titz, Viktor, Ingenieur
Weiser, Gertrud, Köchin
5. E. Mai, Konstant., Hausbes.
Chwalczyk, Johann, Masch.-Wärter
Debenitz, Felix, Kaufmann
Dubetz, Andreas, Vorschloss.
Dragon, August, Grub.-Arb.
Duscha, Erich, Schlosser
Furdzik, Johann, Invalide
Furgoll, Alois, Lokführer
Grötschel, Theodor, Invalide
Kowanietz, Johann, Aufseher
Krettek, Viktor, Zimmermann
Kusnik, Nikodemus, Invalide
Landek, August, Grub.-Arb.
Lubczyk, Paul, Monteur
Menzel, Johann, Invalide
Müller, Paul, Angestellter
Pobolski, Albert, Reisender
Pottsch, Peter, Expedient
Rittau, Josef, Rentner
Sander, Richard, Rentner
Schnober, Albine, Witwe
Spieske, Franz, Werkarbeiter
Stroka, Ewald, Arbeiter
Walzybok, Paul, Bauarbeiter
Warmons, Ant., Masch.-W.
Wrona, Johann, Arbeiter
6 E Bednorz, Mathias, Rentn.
7 E Kornrath, Viktor, Hausbes.
Dragen, Erich, Lehrhäuer
Gatzek, Emil, Rb.-Zugschaff.
— Martha, Geschäfts-Inh.
Grodzinzki, Erich, o. Beruf
Haida, Alois, Schachtarbeit.
Hennek, Paul, Grb.-Arb.
Jakubowski, Albertine, Rentn.
Kuchta, Eduard, ohne Beruf
Margiecok, Max, Grb.-Arb.
Mutzek, Marie, Witwe
Oremba, Johann, Wächter
Pliefke, Gottfried, Rentner
Pluta, Franz, Hausmeister
Raschka, Karl, Fleischer
Richter, Heinrich, Grb.-Arb.
Skrzypietz, Anton, Invalide
Swienty, Bruno, Maler
Styfch, Josephine, Rentnerin
Vezer, Johann, Arbeiter
Walessa, Paul, Invalide
Welke, Alfred, Plätt- und Waschanstalt
Zelowski, Emanuel, Rentner
9 E Muschiol, Klara, o. B.
Gatzki, Wilh., Masch.-Wärter
Golla, Anton, Rentner
Grzonka, Karl, Musiker
— Marie, ohne Beruf
Hemrich, Elisabeth, Witwe
Kretzot, Pauline, Witwe
Lippok, Viktor, Maler
Lischka, Georg, Musiker
Pietrzik, Franz, Bergarbeiter
Purmann, Anna, Witwe
Reinisch, Paul, Pol.-Hauptwachtmeister
Salwiczek, Martha, Witwe
Schnober, Paul, Maler
Schreier, Marie, Rentnerin
Spielvogel, Karl, ohne Beruf
Wilczek, Georg, Masch.-Arb.
Winkler, Paul, Arbeiter
10 E Nohl, Johann, Hausbesitz.
Brommer, Joh., Masch.-Aufs.
Künhard, Friedrich, Telegraphen-Aufseher
Mainka, Wilh., Bierfahrer
Mazurek, Viktor, Grb.-Arb.
Piecha, Gerhard, Büroang.
Schmidt, Max, Buchhalter
Spora, Paul, Bergmann
Wrona, Emil, Kesselwärter
12 E Nohl, Emanuel, Rentner
Brett, Julie, Witwe
Lubojanski, Vinzent, Pens.
Mronez, Paul, Häuer
Richter, Hubert, Arbeiter
Scharsi, Johann, Invalide
Spyra, Josef, Schlosser
Tkocz, Johann, Arbeiter
Toczkowski, Albert, Ofensetzer
13 E Stadtbaubank Hindenburg
Brzoza, Joh., Rentenempf.
Fliege, Paul, Straßenmeister i. R.
Gittel, Emil, Vers.-Inspekt.
Hoffmann, Gustav, Rektor
Kubitzki, Anton, Schuhmach.-Meister
Lüdicke, Kurt, Lehrer
Melzer, Hildegard, Lehrerin
14 E Piwellek, Karl, Grubenarbeiter (Polen)
Czampik, Johann, Rangiermeister
Hesse, Oswald, Krankenpfleg.
Kwiczinski, Amalie, Rentn.
— Erwin, Techniker
Miosga, Johann, Rentner
Piwellek, Marie, ohne Beruf
Scholtyssek, Julius, Rentner
Stasch, Georg, Grubenarb.
15 E Werk, Fritz, Baumeister
16 E Bednorz, verm., Schmied
Frühmark, Salome, Kontor.
Gronostaj, Erich, Kriminal-Oberassistent
Müller, Leontine, Witwe
Nastainczyk, Martha, Witwe
Pieschkalla, Franz, Häuer
Pohl, Georg, Schuhm.-Mstr.
18 E Stadtbaubank Hindenburg
Arndt, Ludwig, Grubenarb.
Biskupek, Adolf, Stadtsekr.
Gaczmenga, Max, Grb.-Arb.
Pogodzik, Alma, Witwe
Reich, Gertrud, Tiefbau-Unternehmerin
Sandek, Helmut, Steuerinsp.
Schiblowski, Josef, Büroang.
Wagner, Marie, Witwe
Wolff, Walter, Landwirtsch. Beamter
Zenker, Rudolf, Ingenieur

Bielschowitzer Straße

2 E Walczuch, Franz, Fleischermeister
Kowollik, Alois, Schlosser
Nowak, Richard, Tagearb.
Pietrzyga, Hubert, Elektriker
Polke, Josef, Fleischermeister
Rudek, Wilhelm, Häuer
Salwik, Anna, Ehefrau
Schodlowski, Heinrich, Häuer
4 E Powalla, Josef, Grubenarbeiter
Drzymalla, Joh., Invalide
Foik, Josef, Fördermaschinist
Koloczek, Emil, Arbeiter
Kroza, Herbert, Arbeiter
Loscha, Janaz, Invalide
Lux, Valeska, Witwe
Milorte, Elisabeth, Witwe
Piprek, Joh., Büroangestl.
6 E Eichy, Franz, Invalide
Bialek, Adelgunde, Ehefrau
Wypner, Anna, Ehefrau
7 E Golla, Konrad, Hallenwärter
Chwalczyk, Wilhelm, Arbeit.
Cebulla, Johann, Invalide
Fuhrmann, Marie, o. B.
Hammel, Emilie, o. B.
Koniezko, Karl, Häuer
Majerczyk, Franz, Grb.-Arb.
Siegel, Karl, o. B.
Zorowski, Josef, Arbeiter
8 E Brylka, Johann, Arbeiter
Auch, Ludwig, Invalide
Chmurek, Julie, Ehefrau
Coppik, Pauline, Witwe
Hointza, Johann, Arbeiter
Laba, Anna, Witwe
Ledwoch, Georg, Arbeiter
Lissek, Kleophas, Invalide
Michaz, Max, Schlosser
Morgalla, Joh., Grubenarb.
Nowak, Georg, Grubenarb.
Wiesner, Johann, Invalide
Wramba, Paul, Arbeiter
10 E Nawrath, Janaz, Invalide
Buchalla, Martha, o. B.
Kopka, Heinrich, Grb.-Arb.
Kurz, Josef, Häuer

Kowrath, Alois, Arbeiter
Pasternak, Ignatz, Invalide
Pysik, Johann, Häuer
Schimczik, Luzie, Witwe
6 E Gritz, Maximilian, Hausbesitzer
Gawron, Johann, Invalide
Jacob, Hugo, Invalide
Koziol, Max, Häuer
Kucharczyk, Johann, Dreher
Gisok, Paul, Invalide
Margiziok, Peter, Invalide
Nutz, Roman, Arbeiter
Rymiora, August, Grb.-Arb.
Zurek, Josef, Invalide
8 E Hetmainzyk, Viktoria, o. B.
Badura, Franz, Invalide
Grychtoll, Alfred, Grb.-Arb.
Kukoska, Anton, Grubenarb.
9 E Segeth, Albert, Vekturant
Dubiel, Johann, Invalide
Franczok, Theodor, Arbeiter
Lischka, Florentine, o. B.
Pietrzyba, Klara, Witwe
Siebert, Paul, Invalide
11 E Deutsche Reichsbahn
Kusch, Johann, Lok.-Putzer
Matussek, Stephan, Weichenwärter
Sponina, Roman, Rb.-Sekr.
Stanek, Heinrich, Lok.-Putzer
13 E wie 18
Stach, Paul, Reichsbahn-Betriebsassistent

Bischofstraße

1 E Borsig-Kokswerke A.-G.
Bonk, Paul, Grubenarb.
Gabrysch, Franz, Invalide
Gniedza, Norbert, Arbeiter
Kubitza, Georg, Grubenarb.
Mikosch, Paul, Grubenarb.
Pannek, Wilhelm, Grb.-Arb.
Starkhöfer, Julius, Rohrleg.
Urbanczyk, Kalvar, Häuer
3 E Widera, Viktor, Kaufm.-Angestellter
Bernek, Theodor, Schmied
Kolodziej, Nikolaus, Invalide
Mrosek, Joh., Büroangest.
Rücke, Konrad, Kranführer
Piontek, Marie, Witwe
Urbainczyk, Berta, Witwe
Widera, Klara, Witwe
5 E Olbrich, Johann, Hausbes.
Copp, Heinrich, Grubenarb.
Koska, Klara, Witwe
Lukassek, Agnes, Arbeiterin
Schaffik, Gerhard, Arbeiter
Schulz, Martha, Witwe
6 E Borsig-Kokswerke A.-G.
Beck, Paul, Grubenarb.
Bienek, Martha, Witwe
Cürsgen, Viktor, Arbeiter
Goletzko, Rosalie, Witwe
Gruchel, Karl, Grubenarb.
Jarzina, Isidor, Nachmesser
Kotucha, Mathäus, Invalide
Magiera, Karl, Arbeiter
Muschiol, Agnes, Witwe
— August, Arbeiter
— Peter, Montagearbeiter
Orlik, Stephan, Masch.-Arb.
Robok, Franz, Grubenarb.
Sutor, Jakob, Invalide
7 E wie 6
Adamczyk, Bernh., Lokführer
Adamek, Theodor, Invalide
Cwielong, Anton, Invalide
Czech, Franz, Masch.-Arb.
George, Bruno, Arbeiter
Jelitto, Margarete, Witwe
Juretzko, Josef, Dreher
Kandzior, Alois, Invalide
Kutschera, Bruno, Invalide
Latatz, Georg, Grubenarb.
Madeja, Peter, Invalide
Misch, Berta, Witwe
Pieronczyk, Josef, Grb.-Arb.
Tänczyk, Andreas, Arbeiter
Tondera, Annastasia, Witwe
Wiatowski, Josef, Grb.-Arb.
Wosnitza, Franz, Pressenführer
10 E Künczek, Adalbert, Pens.
Gröbner, Paul, Büroangest.
Kulawik, Thomas, Invalide
Spodzieja, Eva, o. B.
Urbitzek, Alois, Zim.-Häuer
11 E Preußag Hindenburg
Ganszyk, Anton, Weichensteller
Pietrzyga, Adolf, Weichenstell.
Scholz, Herm., Schrankenwärter
Wilczek, Stanislaus, Weichensteller
12 E Klonk, Martha, Witwe
Aniol, Josef, Grubenarb.
Golla, Franziska, Witwe
Gozmann, Karl, Arbeiter
Perwoll, Gerhard, Lehrzimmerhäuer
Schunke, Pauline, Witwe
13 E Borsig-Kokswerke A.-G.
Puchallik, Josef, Grubenarb.
Dicke, Alois, Schmied
— Josepha, Witwe
Kaczmarek, Marie, Witwe
Lichtblau, Franz, Häuer
Schneider, Karl, Invalide
Spoida, Joh., Zimmermann
Swierzy, Konstantin, Inv.
18 E Wollny, Franz, Pol.-Insp.
Czmok, Marie, Witwe
Kassla, Konrad, Glasmacher
Krzizak, Emil, Maler
Labus, Thomas, Häuer
Ledwig, Agnes Witwe
Melcher, Josef, Pensionär
Oczicpka, Karl, Wiegemeister
Richter, Georg, Arbeiter
Sagrai, Karl, Grubenarb.
Skopp, Peter, Invalide
Stanko, Simon, Pensionär
Waclawski, Vinzent, Arbeiter
Zawierucha, Wilh., Arbeiter
20 E wie 13
Ciosto, Johann, Düsenwärt.
Jagrda, Katharina, Witwe
Krzoska, Josepha, Witwe
Mrosek, Franziska, Witwe
Ociepka, Franz, Invalide
Pegatzki, Otto, Invalide
Pelka, Katharina, Witwe
Pohl, Emilie, Witwe
Poledniok, Johann, Invalide
Ptok, Marie, Witwe
Rogon, Viktor, Schlosser
Scharff, Gertrud, Witwe
Schuwald, Klara, Witwe
Simon, Paul, Buchhalter
Wallusch, Johanna, Witwe
21 E Stadtbaubank Hindenburg
Bednarek, Paul, Grb.-Arb.
Honczyk, Franz, Uhrmacher
Kensy, Felix, Anlagewärter
Kliesch, Max, Drogist
Stiller, Herm., Steuerinsp.
Vielhauer, Eduard, Gruben-Steiger
Wittkowski, Joh., Steig. a. D.
Wybranietz, Hubert, Angest.
22 E wie 20
Heida, Karl, Invalide
Jendrytzko, Klara, Witwe
Kolzarek, Rudolf, Schlosser
Kulas, Johann, Invalide
Moscha, Eduard, Invalide
Skiba, Paul, Masch.-Arbeiter
Slodczyk, Felix, Grubenarb.
Soballa, Theodor, Invalide
Wodarsch, Mathilde, Witwe
23 E Stadtverwalt. Hindenburg
Engelhardt, Franz, Gastwirt
26 E Burek, Julianne, Witwe
28 E Burek, Klara, Witwe
Czaja, Josef, Schlosser
Hawlitzki, Ewald, Schlosser
Jagoda, Viktor, Grb.-Arb.
Piotrczyk, Alois, Grb.-Arb.
Woicichowiki, Johann, Grubenarbeiter
30 E Gjarus, Julianne, Witwe
Bernatzki, Marie, Witwe
Breitenbach, Rich., Tischler
Foitzik, Heinrich, Tischler
Franke, Vinzent, Former
Mallasch, Heinr., Geschäftsf.
Nowak, August, Grb.-Arbeit.
— Marie, Witwe
— Paul, Invalide
31 E Reichsbahndirekt. Oppeln
Graf, Karl, Reichsb.-Assist.
Kantner, August, Zollsekr.
Koich, Heinr., Konrektor i. R.
Menzel, Erna, Klavierlehr.
Ranaol, Josef, Rangiermeister i. R.
Wieichollek, Martin, Reichsbahnbeamter
33 E wie 31
Fichte, Salweiter, Rangieraufseher
Gawlik, Stanislaus, Polizeihauptwachtmeister
Heni, Eduard, Reichsbahn-Assistent
Mathea, Johann, Bahn-Wagenmeister
Muschalla, Anastasia, Lehr.
Nahlik, Heinrich, Bahnassist.
34 E Ptok, Theodor, Schuhmachermeister
Bienek, Luzie, Arbeiterin
Brzoska, Marie, Witwe
Diga, Elisabeth, ohne Beruf
Gnielka, Ewald, Rentner
— Johann, Schmied
Kandora, Franziska, Witwe
Knappik, Marie ohne Beruf
Pederek, Leo, Dreher
Pyka, Josef, Grubenarbeiter
35 E Reichsbahndirekt. Oppeln
Andres, Otto, Wagenmstr.
Berger, Wilh., Reichsb.-Arb.
Erdmann, Anton, Reichsb.-Assistent i. R.
Figura, Heinrich, Bahnassist.
Grziwatsch, Paula, Witwe
Knopp, Herm., Eisenb.-Arb.
Kubik, Simon, Leitungsoberaufseher i. R.
Kurka, Bruno, Ladeschaffner
Lebek, Hedwig, Witwe
Machnik, Bernhard, Reichsbahn-Betriebsassistent
Oiciec, Elisabeth, Witwe
Riedel, Otto, Wagenmeister
36 E Rathkeiche Erbengemeinschaft Hindenburg
Cwielong, Helmut, Straßenbahnführer
Kowalski, Brunhilde, Lebensmittelkaufmann
Krause, Walburga, Witwe
Mierzowski, Engelbert, Elektroschweißer
38 E Mrosek, Anna, Witwe
Brzoska, Adolf, Invalide
Faber, Andreas, Invalide
Hutka, Josef, Invalide
Krotofil, Franziska, Inval.
Mroncz, Franz, Fördermann
Mrosek, Anna, Witwe
— Stephan, Schlosser
Muschiol, Erich, Arbeiter
— Johann, Arbeiter
Pyka, Josef, Schweißer
40 E Cichos, Rosalie, Witwe, Bischofstraße 42
Kotzian, Julie, ohne Beruf
Paschik, Alois, Witwe
Skrzipczyk, Johanna, Wwe.
Wiedera, August, Invalide
42 E Cichos, Rosalie, Witwe
Brzezina, Marie, Witwe
Buchholz, Marie, Witwe
Duga, Max, Elektriker
Mrozek, Franz, Invalide
Orlik, Erasmus, Invalide
Wiedera, Paul, Grubenarb.
44 E Pyrdok, Thomas, Inval.
46 E Pyrdok, Thekla, Witwe
Polczek, Wilhelmine, Wwe.
Pyrdok, Josef, Arbeiter
Schunke, Konstantine, Wwe.
50 E Schaffik, Karl, Invalide
Gröblich, Richard, Maler
Kemander, Marie, Witwe
56 E Gobla, Margarete
Berki, Heinrich, Polizeihauptwachtmeister
Piniaich, Bolent., Grb.-Arb.
Gobla, Paul, Lehrer
— Walter, Lehrer
Helmis, Franz, Büroangest.
Jakubek, Erich, Lebensmittelkaufmann
Klossek, Alions, Grb.-Steig.
Kretschmer, Marie, Witwe
Zylla, Richard, Vollzugsbeamter
57 E Graf von Ballestrem, Direktion Gleiwitz
Adolf, Ludwig, Aufseher
Burschka, Karl, Invalide
Gokmann, Adolf, Zimmerhäuer
Groll, Karl, Kaufm. Angest.
Grosch, Maria, Witwe
Kasprowski, Franz, Rangiermeister
— Heinrich, Grubenarbeiter
— Viktor, Schlosser
Kotylla, Anton, Invalide
Mrzyglod, Johann, Schweiß.
Ordon, Karl, Grubenarbeiter
Przesdzienk, Ludwig, Inv.
Broske, Georg, Schlosser
Ptok, Theodor, Rohrleger
Robok, Eugen, Steiger
Schmieschek, Eman., Invalide
Scholtyssek, Joh., Maurer
Spandel, Johann, Aufseher
Wojtypiak, Johann, Häuer
58 E Borsig-Kokswerke A.-G.
Domin, Joh., Masch.-Arb.
Gallus, Georg, Maler
— Thomas, Invalide
Heider, Hubert, Häuer
Hellmann, Alfred, Grb.-Arb.
Krömer, Wilh., Grb.-Arbeit.
Krotofil, Franz, Grubenarb.
— Paul, Invalide
Ledwig, Ignaz, Invalide
— Paul, Häuer
Loth, Anton, Arbeiter
Pielors, Julie, Witwe

Przibilla, Gerhard, Arbeiter
Quotschalla, Friedr., Schuhmacher
Schopka, Karl, Häuer
Urbanski, Jakob, Invalide
Wietzorek, Karl, Grubenarb.
60 E wie 58
Arndt, Martha, Witwe
Babura, Anna, Witwe
Beck, Maximilian, Maschinist
Franetzki, Valentin, Invalide
Ginster, Adam, Fördermann
Gowin, Hermann, Arbeiter
Jagusch, Silvester, Werkarb.
Jarzina, Josef, Invalide
Lukoschek, August, Arbeiter
Ludwig, Pauline, Witwe
Maicher, Paul, Grubenarb.
Mainka, Franz, Arbeiter
Matern, Alfons, Grubenarb
— Pauline, Witwe
Michallik, Karl, Bergmann
Miczka, Paul, Grubenarb.
Olschewski, Johann, Arbeiter
Poledniok, Josef, Bergarb.
Przybilla, Friedr., Invalide
Richter, Ernst, Anschläger
— Franzisla, Witwe
Sura, Wilhelm, Arbeiter
Toka, Ernst, Grubenarb.
— Felix, Bergarbeiter
Wollny, Johann, Häuer

Bismarckhütter Straße

1 E Stadtbaubank G. m. b. H.
Chwalek, Theophil, Häuer
Domin, Bernhard, Masch. Wärter
Fietz, Paul, Holzarbeiter
Golz, Alfred, Schlosser
Hübner, Oskar, Tischler
Kwiaton, Maximilian, Kelln.
Lenno, Paul, Masch.-Wärter
Lipendza, Jos., Vorarbeiter
Weiß, Johann, Steiger
3 E wie 1
Bialas, Hilde, Witwe
Grabinski, Gertrud, Witwe
Koinzorz, Theophil, Bergarb
Landamus, Agnes, Arbeitsmädchen
Malek, Melchior, Masch.-Arbeiter
Mrosek, Robert, Häuer
Skworon, Georg, Grb.-Arb.
Slaskowski, Auguste, Witwe
Stiller, Max, Angestellter
5 E wie 1
Czernik, Viktor, Fleischer
Jurisch, Alex, Invalide
Grochutek, Franz, Grb.-Arb.
Korzelwa, Adolf, Schlosser
Martin, Peter, Teerdestillat.
Merkel, Karl, Grubenarb.
Seidel, Kurt, Milchfahrer
Skwerz, Emanuel, Rohrleger
Wylezol, Anton, Arbeiter
7 E wie 1
Grzybek, Margarete, Witwe
— Urban, Bierfahrer
Kollech, Hugo, Schlosser
Kutz, Paul, Häuer
Leidig, Fritz, Masch.-Schlosser
Lorenz, Josef, Arbeiter
Schaletzki, Ludwig, Bergm.
Wycisk, Gerhard, Förderm.
Zorawik, Paul, Rentner
9 E wie 1
Araszewski, Amalie, Witwe
Behr, Paul, Brauer
Bisknp, Josef, Maschinist
Bothor, Reinhold, Häuer
Czernik, Reinhold, Fleischer
Dudek, Richard, Maurer
Korpok, Franz, Häuer
Madejski, Josef, Invalide
Scholtyssek, Therese, Witwe
11 E wie 1
Behra, Franz, Häuer
Domin, Josef, Grubenarb.
Elger, Herb., Straßenbahnführer
Felsmann, Erich, Sattler
Kolodziezyk, Jos., Walzmstr.
Piegsa, Bernhard, Rentner
Reimann, Gustav, Schlosser
Talbierz, Gertrud, Witwe
Willim, Karl, Invalide
14 E wie 1
Drabner, Johann, Schlosser
Dyrischka, Josef, Ankerwickler
Gonschorek, Aug., Hüttenarb.
Hanke, Josef, Klempner
Melzer, Josef, Arbeiter
Ogaja, Ignaz, Masch.-Wärter
Pejak, Johann, Invalide
Schaffrath, Fridolin, Masch.-Techniker
Sobotta, Franz, Invalide
16 E wie 1
Bonne, Elisabeth, Witwe
Buchhold, Ernst, Schlosser
Dziuk, Franz, Eisenbahner
Jelitte, Martin, Arbeiter
Konietzny, Erich, Angestellter
Kwiatkowski, Martha, Witwe
Mruk, Viktor, Fördermann
Siwik, Johann, Arbeiter
Strauß, Georg, Arbeiter
18 E wie 1
Baranek, Margarete, Obsthändlerin
Groß, Fritz, Invalide
Kidla, Alois, Monteur
Ludwikowski, Marie, Witwe
Polder, Vinzent, Arbeiter
Sordzy, Friedr., Grb.-Arb.
Wieczorek, Marie, Witwe
Winterfeld, Fanny, Witw.
Woiarski, Wilhelm, Häuer

Bismarckstraße

1 E Stegie, Viktor, Hausbes.
Goismrek, Hugo, Wagenstr.
Vandera, Johann, Invalide
— Paul, Arbeiter
Stanetzek, Robert, Büroang.
Steckmeier, Alwin, Glasarb.
2 E Weidlich, Marie, Hausbes.
Eckert, Johannes, Kaufmann
Holzik, Ilse, Schneiderin
Jaretzka, Johann, Werkbesitzer
Mecinski, Heinrich, Polizeiaufseher
Nermann, Alfred, Grb.-Arb.
Schoma, Johann, Schneider
Wawrzinek, Marie, Putzmach.
3 E Walla, Anton, Invalide
Brender, Alfred, Angest.
Fieber, August, Grb.-Arbeiter
Foltis, Josef, Bäcker
Kascha, Josef, Arbeiter
Skrock, Gottlieb, Rentner
4 E Chwalczyk, Vinzent, Hausbesitzer, Florianistraße
Bogutzki, Viktor, Arbeiter
Coy, Martha, Witwe
Czerny, Viktor, Grubenarb
Hain, Marie, Witwe
Jablonka, Marie, Witwe
Jadasch, Ludwig, Schlosser
Knetsch, Benjamin, Pens.
Kramorz, Paul, Grubenarb.
Malyska, Alfred, Metzgehilfe
Mroncz, Johann, Lehrhäuer
Plaza, Richard, Maschinenschlosser
Pyzik, Paul, Grubenarb.
Rzaczek, Anton, Grubenarb.
5 E Franik, Anna, Hausbes.
Domin, Franz, Invalide
Franik, Josef, Rentner
Morys, Georg, Arbeiter
Mrosek, Emanuel, Zimmerh.
Nickel, August, Bierfahrer
Orschulik, Johanna, Rentner.
Piecha, Robert, Schlosser
Skaza, Paul, Kokereiarb.
Wybierek, Paul, ohne Beruf
— Viktor, Tischler
6 E Bernard, Karl, Malermeister a. D.
Bernard, Robert, Invalide
Bienia, Anton, Postschaffn.
Buchta, Peter, Schausteller
Grochut, Peter, Rechn.-Füh.
Joachimski, Klara, Witwe
Michallik, Max, Kim.-Ang.
Much, Georg, Schlosser
Parczyk, Julius, Rentner
7 E Kopernik, Anna, Hausbes.
Grobosch, Karl, Invalide
Heeger, Ernst, Zim.-Häuer
Jakubczyk, Margarete, o. B.
Lepiarczyk, Marie, Rentnerin
Lindrowski, Luzie, Witwe
Maier, Wilhelm, Elektriker
Ogorka, Hedwig, ohne Beruf
Profus, Josephine, Witwe
Socha, Adolf, Arbeiter
8 E Dziezok, Vinzent, Invalide
Brylka, August, Heizer
Dziezok, Karl, Masch.-Arb.
Gaida, Josef, Polizeibeamter i. R.
Hatterek, Karl, Invalide
Jendrysik, Anna, Aufwärt.
Ochmann, Julie, Witwe
Przibylla, Theodor, Häuer
Skerupp, Leo, Rentner
Urbanek, Robert, Grb.-Arb.
Wybierek, Georg, Grb.-Arb.
Zang, Leo, Verwieger
10 E Poppe, Otilie, Hausbes.
Bogdoll, Anton, Kokereiaufs.
Dlubay, Marie, Witwe
Jawerek, Johann, Rentner
Matrisik, Vinzent, Schmied
Poppe, Joh., Elektromonteur
— Robert, Invalide
Preußner, Paul, Schlosser
Richter, Oskar, Fräser
Schendzielorz, Johann, Inv.
Weinhold, Johann, Häuer
Wiggers, Heinr., Maschinist
Wollek, Anna, Witwe
12 E Janus Peter, Invalide
Janus, Viktor, Schuhmacher
Sowa, Wilhelmine, Witwe
Zych, Josef, Bergmann
Zydek, August, Schlosser
14 E Lottko, Peter, Hausbes.
Becker, Eduard, Grubenarb.
Bischof, Hermann, Invalide
Dinter, Rich., Kesselschmied
Flögel, Wilhelm, Grb.-Arb.
Klimek, Vinzent, Kesselheizer
Kunze, Karl, Bauarbeiter
Kwasniok, Johanna, Witwe
Langer, Marie, Witwe
Lukaschkowitz, Franz, Wwe.
Rybniker, Josef, Arbeiter
Waliczek, Franz, Masch.-Arb.

Bitterstraße

2 E Adolf Deichsel A.-G.
Bochenek, Rich., Maschinen-Seiler
Hoehnisch, Wilhelm, Arbeiter
Kania, Karl, Invalide
Wrobel, Anton, Arbeiter
4 E wie 2
Jonetzko, Lorenz, Invalide
Kriebus, Franz, Maurerpolier
Plötzner, Franz, Arbeiter
Tworuschka, Ignaz, Arbeiter
Weinhok, Anna, Witwe
6 E wie 2
Bluszcz, Peter, Arbeiter
Johner, Robert, Arbeiter
Kischel, Karl, Arbeiter
Moser, Emilie, Witwe
Motz, Leopold, Spinnmeister
Ptok, Josef, Städt. Arbeiter
Sladkowski, Emil, Drahtzieher
Wontroba, Herm., Chausseewärter
Zabrzeski, Alexander, Drahtzieher
8 E wie 2
Englisch, Paul, Masch. Arb.
Jenderek, Egon, Arbeiter
Kuschidlo, Rufin, Vorarbeiter
Luzyna, Theodor, Arbeiter
Paschold, Karl, Rentner

Blücherstraße

1 E Weiser, Paul, Gelderheber
Babura, Alois, Steiger i. R.
Baiton, Emilie, Witwe
Brieder, Josef, Zolliekretär
Cyron, Bernhard, Grb.-Arb.
Drzisga, Paula
Grochla, Johannes, Büroangestellter
Köbler, Marie, Witwe
Kopietz, Richard, Häuer
Pandura, Josef, Fabrsteiger
Sdoblik, Karl, Bauarbeiter
2 E Stadtverwaltung (Schule)
Zappik, Wilh., Schulhausverwalter
3 E Kwasniokische Erben
Gaida, Karl, Kellner
Glinka, Paul, Grubenarb.
Grabietz, Josef, Arbeiter
Krampos, Georg, Invalide
Kurzeja, Wilh., Hüttenarb.
Kutzka, Jos., Masch.-Wärter
Kwasniok, Herm., Invalide
Motzko, Johann, Invalide
Swoboda, Josef, Schneidermeister
Wenzel, Wilh., Justizassist.
Wiechotzek, Thomas, Invalide
Zawierucha, Albine, Witwe
5 E Plitzko, Karl, Invalide
Chylinski, Elisabeth, o. B.
Czech, Martha, ohne Beruf
Flegel, Georg, Grb.-Arbeiter
Lissok, Hedwig, Fräulein
Macharzina, Georg, Masch.-Schlosser
Plitzko, Florian, Lokführer-Anwärter
7 E Molassa, Martha, Hausbesitzerin
Gwosdz, Helene, Witwe
Kaluza, Peter, Grubenarb.
Kottutz, August, Häuer
Mlyß, Richard, Elektromstr.
Trinczek, Leo, Grubenarb.

9 E Kaczmarczyk, Julie, Witwe
Chytroschek, Rud., Grb.-Arb.
Roeznik, Heinrich, Angestellt.
11 E Switalik, Eduard, Plesser Straße 14
Czipka, Lorenz, Tagearb.
Fromm, Friedrich, Witwe
Hampel, Euphemie, Witwe
Jaroß, Karl, Schlosser
Koziol, Rosa, o. B.
Rozon, Florian, Förder-Maschinist
13 E Grützner, Georg, Schlosser
Grützner, Silvester, Invalide
— Raimund, Lackierer
Roeczyk, Viktor, Schlosser

Boelckeplatz

1 E Schummik, Ida, Techn. Lehr.
Ahlemeier, Anna, Missionsschwester
Rieger, Josepha, Missionsschwester
2 E Reuter, Ernst, Stadtsekr.
3 E Schindler, Franz, Straßenbahnführer
4 E Hertzel, Oswald, Invalide
Wienczek, Hugo, Invalide
5 E Hönisch, Gerh., Buchhalter
Funk, Meta, Witwe
6 E Lüdtke, Emil, Katasteranz.
Kranie, Selma, Witwe
7 E Schoppa, Felix, Invalide
Görlich, Heinr., Zahntechn.
8 E Pautsch, Gerh., Buchhalter
9 E Felke, Alois, Glasermstr.
10 E Czardebon, Gregor, Kaufmann
11 E Schneider, Karl, Invalide
Paltrusches, August, Polizeiwachtmeister a. D.
Thonetzki, Edmund, Invalide
12 E Kramarczyk, Josef, Justiz-Angestellter
Kramarczyk, Joh., Pensionär
13 E Skladny, Walter, Lehrer
14 E Stroba, Katharina, Witwe
Gruschka, Eman. Schneider
Stroba, Wilhelm, Häuer
15 E Nierychlo, Georg, Stadtverwaltungsangestellter
Antlauf, Auguste, Witwe
16 E Kuballa, Jos. Rechn.-Führ.
16 E Gonczol, Karl, Handelsvertreter
17 E Larisch, Theod., Büroang.
Berger, Paul, Arbeiter
Mrowetz, Paul, Maurer
18 E Wiesner, Friedrich, Stadtverwaltungsangestellter

Borowskiweg

1 E Reichsfinanzverwaltung
Brieger, Josef, Zollsekr.
Hoheisel, Paul, Berufsschuldirektor
Karkosch, Johann, Zollsekr.
Sedlaczek, Ewald, Steuerinspektor
2 E Staat Preußen (Polizei)
Baldy, Engelbert, Pol.-Sekr.
Czursiedel, Franz, Pol.-Mstr.
Tahlhorst, Johann, Polizei-Hauptwachtmeister
Pardubitzki, Richard, Krim.-Sekretär
3 E wie 1
Rödiger, Herm., Obersteuerinspektor
Schöppner, Ewald, Magistrats-Baurat
4 E wie 1
Bittmann, Rich., Zollsekr.
Langer, Paul, Zollbetriebs-Assistent
Mose, Martha, Rentnerin
Ritsch, Jos., Steuerwachtmstr.
5 E wie 1
Buron, Heinrich, Lehrer
Grieger, Georg, Zollinsp.
Gorlich, Paul, Oberzollsekr.
Wagner, Karl, Oberzollsekr.
6 E wie 1
Kabel, August, Zollsekr.
Przygorki, Jos., Zollbeamt.
Sabas, Bernhard, Zollassist.
Sprotte, Artur, Zollinsp.

Borsigstraße

1 E Borsig-Werkswerke A.-G.
Biskup, Franz, Invalide
Czempiel, Isidor, Maschinenwärter
Dikta, Gertrud, Witwe
Fritsch, Pauline, Witwe
— Johann, Invalide
Gruschczyk, Theodor, Bäckermeister
Kukowka, August, Häuer
— Auguste, Rentenempf.
Pollok, Erich, Materialgehilfe
Probylla, Alois, Invalide
Smuda, Paul, Invalide
Wieczorek, Roman, Grubenarbeiter
2 E wie 1
Bakans, Rud., Masch.-Arb.
Deditius, Stephan, Rohrleger
Filusch, Franziska, Witwe
Kapitza, Stephan, Invalide
Komander, Karl, Werkarb.
Kulik, Emanuel, Grubenarb.
Lux, Paul, Arbeiter
Pawliczek, Ludwig, Zimmerhäuer
Ulraum, Josef, Photograph
3 E wie 1
Borowski, Joh., Schmied
Burziwoda, Anton, Inval.
Czaja, Josef, Masch.-Arb.
Gratza, Adolf, Dreher
Hachulla, Bruno, Grb.-Arb.
— Emanuel, Invalide
Heisig, Johann, Invalide
Klose, Luzie, Witwe
Koß, Pauline, Witwe
— Vinzent, Schlosser
Lukassowitz, Joh., Arbeiter
Mainka, Anton, Grubenarb.
Piontek, Michael, Zimmerh.
Ptok, Paul, Arbeiter
Rangosch, Franz, Arbeiter
Smoczok, Karl, Invalide
4 E wie 1
Achtelik, Roman, Tagearb.
Bednarek, Anton, Invalide
Fitara, Hugo, Hilfsschlosser
Kiener, Karl, Fördermann
Kulik, Theophil, Invalide
Kurtz, Peter, Grubenarb.
Morzischek, Peter, Grb.-Arb.
Widera, Paul, Tagearbeiter
5 E wie 1
Baborowski, Emil, Arbeiter
Bednarek, Georg, Häuer
Biniarsch, Elisabeth, Witwe
Ernst, Hermann, Arbeiter
Jonas, Josef, Kokereiarb.
Koziol, Florian, Invalide
Kubis, Theodor, Tagearb.
Kupka, Franz, Aufseher
Matuschek, Emanuel, Arb.
Pajonk, Anton, Grubenarb.
Pluta, Vinzent, Grubenarb.
Scheffczik, Anna, Witwe
Schmidt, Andreas, Grubenarbeiter
Skrzidlo, Konstantin, Inv.
Tometzki, Vinzent, Grb.-Arb.
Tyrok, Marie, Witwe
Waliczek, Rich., Grubenarb.
6 E wie 1
Cichy, Konrad, Häuer
Herzepka, Alexander, Inval.
Horny, Johanna, Witwe
Johna, Johann, Maurer
Kolodziej, Alois, Schlosser
Ledwig, Peter, Masch.-Wärt.
Mucha, Johann, Invalide
Urbitzek, Johann, Arbeiter

Sein Können entscheidet Ihre Werbeerfolge, seine Gewissenhaftigkeit und Liebe zum Werk geben dem Druckwerk den letzten Adel. Anspruchsvolle Kaufleute wissen, daß jede von uns gefertigte Arbeit eine persönliche Note trägt, daß sie nicht nur repräsentiert, sondern auch verkauft!
Verlagsanstalt
Kirsch & Müller G. m. b. H.
Beuthen, Industriestr. 2
Hindenburg / Gleiwitz

7 E wie 1
Chalupka, Josepha, Witwe
Dziony, Paul, Former
Foitzik, Julius, Vorschneider
Gremlitza, Anna, Witwe
Groß, Paul, Invalide
Jaskulla, Leo, Häuer
Knopik, Theodor, Häuer
Locher, Jakob, Häuer
Sapia, Paul, Invalide
Schulz, Anton, Arbeiter
Slotta, Anton, Grubenarb.
— Florentine, Witwe
Tänczyk, Viktor, Invalide
Wiaterek, Florentine, Witwe
— Theodor, Häuer
Widera, Emil, Telephonist
Wodok, August, Invalide
Zydek, Johann, Arbeiter
8 E wie 1
Biniasch, Franz, Invalide
Kaluza, Agathe, Witwe
Matuschek, Albertine, Witwe
Michel, Richard, Grubenarb.
Misch, Georg, Grubenarb.
Parol, Franz, Invalide
Schmatloch, Alois, Invalide
Slodczyk, Franz, Grubenarb.
Wrozlowsky, Wilh., Grubenarbeiter
9 E wie 1
Basista, Bronislawa, Witwe
Binczyk, Emil, Invalide
Buczynski, Viktor, Musiker
Dominik, Josef, Häuer
Duda, Peter, Arbeiter
Fiolek, Paul, Schlosser
Kickartz, Josef, Zimmerhäuer
Magiera, Viktor, Invalide
Niekrawietz, Michael, Grubenarbeiter
Schoppa, Alexander, Häuer
Schyniara, Robert, Invalide
Sobczyk, Josef, Masch.-Arb.
Sollich, Josef, Masch.-Arb.
Weirauch, Max, Vorreiter
Wiaterek, Josef, Elektriker
— Karl, Invalide
Wilczek, Benedikt, Zimmerh.
11 E wie 1
Bednarek, Elisabeth, Witwe
Biniasch, Leopold, Kranführ.
Böttcher, Wilh., Masch.-Arb.
Broll, Max, Invalide
Copp, Johann, Sattler
Drenda, Josef, Rohrleger
Kollenda, Karl, Grubenarb.
Mienkrna, August, Häuer
— Josef, Invalide
Potempa, Wilhelm, Invalide
Schorm, Johann, Schlosser
Sezudlik, Josef, Badewärter
Skiba, Karl, Invalide
Smyczek, Rosalie, Witwe
Stütz, Marie, Witwe
Thomik, Johann, Invalide
Thumolka, Paul, Rohrleger
13 E wie 1
Bulla, Alfred, Elektriker
Cudok, Theodor, Lokführer
Dudek, August, Preßführer
Gawlik, Wilhelm, Rohrleger
Hajok, Eduard, Masch.-Arb.
Juretzel, Günter, Elektriker
Kleiner, Josef, Tagearb.
Knopp, Karl, Invalide
Knopik, Josefine, Witwe
Kobiolka, Johann, Rohrleger
Krotofil, Theodor, Grubenwächter
Ledwon, Gerhard, Lehrhäuer
Pyka, Ignaz, Invalide
Skrzipietz, Johann, Fördermaschinist
Suchanek, Johann, Invalide
Wochlik, Johann, Grb.-Arb.
15 E wie 1
Blacha, Viktor, Masch.-Arb.
Copp, Paul, Invalide
Hilla, Franz, Arbeiter
Haidul, Julius, Invalide
Hondra, Alfred, Grubenarb.
Imiolczyk, Joh., Grb.-Arb.
Kaschuba, Karl, Bergmann
Kolaczek, Emil, Grb.-Arb.
Kozubek, Alois, Arbeiter
Muschialik, Johann, Masch.-Arbeiter
Nawrath, Theodor, Invalide
Schuba, Peter, Invalide
Sopora, Rich., Grubenarb.
Stachowski, Emma, Witwe
Strzodulla, Eduard, Maurer
Wieczorek, Franz, Invalide
— Paul, Hilfsanschläger
Wybranietz, Paul, Arbeiter

Brandenburger Straße

1 E Denke, Friedrich, Hausbes., Guidostraße 10
Bochenek, Paul, Grb.-Arb.
Dziwnik, Karl, Invalide
Hazjol, Alfred, Handlungsgeh.
— Vinzent, Invalide
Koliska, Hugo, Wiegemeister
Scholtyssek, Katharina, Wwe.
2 E Chwalek, Josephine, Witwe
Buhl, Erich, Häuer
Chwalek, Ewald, Arbeiter
— Felix, Grubenarbeiter
Dronka, Oskar, Häuer
Lischowski, Ignaz, Zimmerh.
Owczorz, Paul, Häuer

Bromberger Weg

1 E Gehag
Berger, Heinrich, Zimmerh.
2 E wie 1
Stobollowitz, Ernst, Häuer
— Konrad, Grubenarbeiter
3 E wie 1
Bulla, Paul, Kontorist
Kalus, Fritz, Bergarbeiter
4 E wie 1
Nießner, Johann, Arbeiter
5 E wie 1
Proske, Alexander, Stadtverwaltungs-Angestellter
6 E wie 1
Korzenietz, Johann, Häuer
7 E wie 1
Rieger, Paul, Elektriker
8 E wie 1
Großer, Alfred, Werkarb.
9 E wie 1
Marzok, Emil, Schlosser
Piontek, Josef, Gelderheber
10 E wie 1
Schubert, Karl, Schlosser
11 E wie 1
Heyda, Johann, Vorarbeiter
12 E wie 1
Materlik, Alfons, Häuer
13 E wie 1
Klenz, Felix, Häuer
14 E wie 1
Vogt, Wilhelm, Gärtner
15 E wie 1
Böhnisch, Stanislaus, Arb.
16 E wie 1
Beier, Josef, Bergmann
17 E wie 1
Lieberwirth, Georg, Häuer
18 E wie 1
Jahn, Josef, Schlosser
19 E wie 1
Rogosch, Stanisl., Maurer
20 E wie 1
Wausner, Ernst, Zimmerm.
— Karl, Schmied
21 E wie 1
Klimas, Artur, Maschinist
22 E wie 1
Hillmann Joh., Grubenarb.
23 E wie 1
Nowak, Paul, Aufseher
24 E wie 1
Kruczynski, Bernh., Schlosser
25 E wie 1
Ciba, Walter, Probenehmer
26 E wie 1
Müller, Emil, Arbeiter
27 E wie 1
Polstaba, Erich, Maschinenwärter
28 E wie 1
Beck, Alfred, Arbeiter
29 E wie 1
Czerny, Alfons, Büroschreib.
Pillich, Paul, Kriegsrentner
30 E wie 1
Pasdzior, Johann, Aufseher
31 E wie 1
Opiella, Rich., Masch.-Arb.
32 E wie 1
Hohaus, Josef, Dreher
33 E wie 1
Joiko, Johann, Fördermann
34 E wie 1
Schewiola, Joh., Bergmann

Bülowstraße

1 E Rinke, Karl, Invalide
Bajura, Reinh., Hüttenarb.
Bialas, Josef, Schlosser
Bienias, Josef, Arbeiter
Dittrich, Waldemar, Handl.-Gehilfe
Hein, Stanisl., Drahtzieher
Jurczyk, Franz, Kaufmann
Polke, Fritz, Kaufmann
Pluschke, Paul, Elektromont.
— Raimund, Grubenarbeiter
Schostok, Therese, o. B.
Slabczyk, Paul, Putzer
Szczurek, Paul, Drahtzieher
Tschage, Paul, Angestellter
2 E Vereinigte Oberschlesische Hüttenwerke Gleiwitz
Brzosa, Emil, Invalide
Glomb, Paul, Masch.-Wärter
Jagnow, Wilhelm, Former
Kaczmarek, Franz, Tischler
— Johann, Ofensetzer
Kastowski, Theodor, Invalide
Kirstein, Wilh., Hüttenarb.
Kukla, Marie, Rentnerin
Luka, Alois, Invalide
Metternich, Hildeg., NSV.-Angestellte
Müller, Fritz, Invalide
— Gustav, Hüttenaufs. i. R.
Pelka, August, Arbeiter
Schankowski, Emanuel, Schlosser
Schawel, Franz, Invalide
Tkotz, Hermine, Witwe
— Karl, Pensionär
Urner, Karl, Pensionär
Wochnik, Max, Former
Wagner, Dominik, Invalide
Wawoczny, Anton, Invalide
3 E Kube, Anastasia, Rentenempfängerin
Eckert, Anna, Rentenempf.
Haronska, Heinr., Grb.-Arb.
Makosch, Anna, Witwe
Offadnik, Joh., Hausdiener
Pietrek, Wilhelm, Arbeiter
Strzelczyk, Ernst, Elektriker
Ullmann, Josef, Tischler
Valsi, Marie, Witwe
Wienckowski, Stanislaus, Grubenarbeiter
Wippler, Joh., Zimmerhäuer
4 E Bähnz, Valentin, Kaufm. Kronprinzenstraße 298
Barthell, Joh., Schuhmachermeister
Brzoska, Emil, Lotsführer
Daniel, Robert, Invalide
[illegible], Rentenempf.
[illegible], Grubenarb.
[illegible], Josef, Rieter
Karmeinsky, Julianna, Wwe.
Klapka, Franz, Invalide
Kolodziej, Martha, Näherin
Koziol, Viktor, Grubenarb.
Ogiermann, Math., Schneider
Posielek, Ludwig, Arbeiter
Passon, Marzian, Hauptwachtmeister i. R.
Porombka, Ernst, Maschinenwärter
Prahl, Max, Arbeiter
Rothkirch, Oswald, Rentner
— Robert, Friseur
Schneider, Anna, o. B.
Trojanowski, Alfons, Inv.
5 E Tomannek, Angela, Ehefr.
Cwienk, Konstantin, Tischler
Czok, Laura, Witwe
Essner, Alfons, Schlosser
Jaska, Stephan, Zeitschrift.-Werber
Graßa, Franz, Grubenarb.
Smuda, Johann, Invalide
Tomannek, Ludwig, Schlosser
6 E Simon, Pauline, Rentenempfängerin
Ciupek, Anton, Arbeiter
Geier, Karl, Hammerführer
Grzeska, Lorenz, Grubenarb.
Kostka, Albine, Witwe
— Richard, Tapezierergeselle
Metzner, Franz, Arbeiter
Puzik, Josef, Grubenarb.
Schott, Pauline, Witwe
Simon, Konrad, Ofensetzer
Simon, Paul, Rentenempf.
7 E Schablitzki, Georg, Bäckermeister
Glombitza, Adolf, Musiker
Kachel, Wenzeslaus, Inval.
Kyas, Konstantine, Witwe
8 E Hauslik, Paul, Gleiwitz, Hermann-Löns-Straße 88
Bainsky, Johann, Gastwirt
Hauber, Erhard, Tapezierer
Loch Leo, Invalide
Suschek, Theodor, Invalide
Ulliczka, Johann, Former
Weinkopf, Karl, Expedient
Wyrobczyk, Paul, Fleischermeister
9 E Opiela, Blasius, Invalide
Brym, Agnes, Witwe
Czaja, Julius, Tischlermstr.
Cziuk, Martha, Witwe
Czogalla, Anton, Dreher
Damerchwal, Marie, Witwe
Giemsa, Bernhard, Grubenarbeiter
Kania, Johann, Schmied
Kollenda, Heinrich, Arbeiter
Patoletko, Karl, Invalide
Pelka, Friedrich, Schlosser
Sigmund, Raimund, Maler
Suschek, Georg, Häuer
10 E Oslislok, Elisabeth, Witwe
Damerchwal, Erich, Schlosser
— Karl, Kalkulator
Dibolek, Franz, Kesselwärter
Kaiser, Ignaz, Buschläger
Lazar, Franz, Markscheider-Sekretär
Machura, Marie, Witwe
Rotwröth, Karl, Invalide
Opitz, Arnold, Elektromont.
11 E Mielusa, Georg, Leutnant
[illegible], Max, Maurer
[illegible], Wilhelm, Häuer
[illegible], Marie, ohne Beruf
[illegible], Theodor, Tischler
12 E Enderscheit, Ida, Hausbes.
Brüggemann, Ruth, o. B.
Holewa, Stephan, Schmied
Kapusczjok, Marie, Rentner
Mißalla, Roman, Büroang.
Pawlik, Josef, Rb.-Schaffn.
Pilz, Florian, Arbeiter
Profus, Florentine, Aufräumefrau
Reisky, Karl, Grubenarb.
Richly, Fritz, Ofensetzer
Schneidrzik, Joh., Oberhäuer
— Karl, Häuer
Skupin, Johann, Häuer
Solinski, Alois, Kesselschmied
Swoboda, Peter, Schweißer
13 E Vereinigte Oberschlesische Hüttenwerke Gleiwitz
Bienek, Franz, Vorarbeiter
Czappek, Franz, Generatorenwärter
Jendryschik, Oskar, Arbeiter
Pakulla, Marie, Witwe
Pyrskalla, Karl, Invalide
Thamm, Gertrud, Witwe
Waczlawek, Joh., Invalide
— Theodor, Flanschendreher
Wolla, Franz, Transportarb.
14 E Bionczyk, Magdalene, Ww.
Bernatzki, Walter, Stadtverwaltungs-Angestellter
Dolezik, Karl, Arbeiter
Gorgosch, Helene, Witwe
Heinrich, Josef, Grubenarb.
Janisch, Rudolf, Kaufmann
Janoschka, Valentin, Inv.
Kowoll, Marie, Witwe
Nozon, Albertine, Rentenempfängerin
Ogiewa, Karl, Mechaniker
Pasdzior, Gertrud, Rentenempfängerin
Stellmach, Aug., Installateur
Wilczek, Marie, Rentenempf.
Zaworka, Paul, Anstreicher
15 E Gaida'sche Erben
Boontsch, Josef, Hüttenarb.
Gaida, Marie, Gewerbetreibende
Gavlik, Emil, Grubenarb.
Januschowski, Antonie, Arb.
Kampczyk, Valentin, Büroangestellter
Miera, Margarete, Aufräumefrau
Mika, Josef, Arbeiter
Monarek, Theodor, Häuer
Nowak, Agnes, Witwe
Torka, Franz, Zimmermann
17 E Pindur, Sophie, Witwe
Kornek, Wilh., Grubenarb.
Pindur, Franz, Handelsvertr.
— Viktor, Schachtmeister
Szczensny, August, Invalide

Brückenweg

10 E Kroll, Paul, Monteur
Kamionka, Roman, Rohproduktenhändler
Mattern, Marie, Witwe
Stanczel, Katharina, Witwe
Swoboda, Anna, Rentnerin
— Theodor, Händler
12 E Kaletta, Ludwine, Hausbes.
Kaletta, Paul, Maurer
Krapiez, [illegible], Arbeiter
14 E Walzl, [illegible], Kaufmann
Gull, Emanuel, Mechaniker

Buntenhausenkolonie

1 E Stadtbaubank Hindenburg
Galenziok, Josef, Arbeiter
Schneiduch, Anna, Witwe
2 E wie 1
Gerblich, Oskar, Maurer
Hubrich, Heinrich, Arbeiter
Kwappik, Marie, Arbeiterin
Nader, Leopold, Arbeiter
Meister, Oskar, Maler
Moch, Beate, Witwe
— Wilh., Straßenb.-Schaffn.
Ogon, Thekla, Witwe
Schauer Franz, Musiker
3 E wie 1
Bonk, Leo, Grubenarb.
Fubrich, Paul, Sattlermeister
Krsytorz, Paul, Grb.-Lokf.
Kvas, Johann, Invalide
Machalitza, Job., Invalide
Matlok, Robert, Invalide
Meister, Herb., Malergehilfe
Merikat, Johann, Invalide
Niesielski, Josef, Arbeiter
4 E wie 1
Buchal, Josef, Fördermann
Grabinski, Eduard, Arbeiter
Korus, Stephan, Malergeh.
Koschuth, Paul, Händler
Malina, Josef, Häuer
Milczarek, Julius, Schlosser
Pohl, Josef, Arbeiter
Poppel, Erich, Elektroschweiß.
5 E wie 1
Feniger, August, Schlosser
Garbella, Theodor, Grb.-Arb.
Lach, Hedwig, Arbeiterin
Ledwoch, Olga, Witwe
Müller, Friedrich, Arbeiter
Warzecha, Alfred, Arbeiter
— Franz, Invalide
6 E wie 1
Gawol, Eduard, Invalide
Kaficzyk, Theodor, Invalide
Kullik, Ludwig, Invalide
Miska, Thomas, Grb.-Arb.
Mosch, Thomas, Invalide
7 E wie 1
Grzesik, Viktoria, Witwe
Wyrwoll, Paul, Schrämer
8 E wie 1
Buchzik, Wilh., Grubenarb.
Grabon, August, Invalide
Hanusichkiewitz, Rob., Wächter
Karger, Anna, Witwe
Kozub, Franz, Grubenarb.
Pasdzierny, Jakob, Invalide
Skrzypek, Fritz, Grubenarb.
Wlotzka, Alfred, Grubenarb.
9 E wie 1
Bartella, Josef, Schneider
Duck, Robert, Maurer
Fox, Josef, Zimmerhäuer
Kotulla, Karl, Invalide
Machulik, Stephan, Grubenarbeiter
Nentwig, Franz, Mechaniker
Neumann, Herm., Förderm.
Zebulla, Alfred, Grubenarb.
10 E wie 1
Bakalorz, Reinh., Grb.-Arb.
Boguth, Viktor, Schuhmacher
Buchta, Adolf, Invalide
Dziuba, Herm., Grubenarb.
Froß, Josef, Grubenarb.
Janko, Job., Grubenarb.
Konopka, Andreas, Invalide
Major, Max, Arbeiter
Malek, Anton, Invalide
11 E wie 1
Bonk, Konstantin, Invalide
Bytomsky, Karl, Invalide
Jaskolla, Johann, Invalide
Koch, Emil, Grubenarbeiter
Malcharczyk, Marie, Witwe
Malek, Josef, Koksarbeiter
Schendzielorz, Job., Grb.-Arbeiter
Witt, Franz, Grubenarbeiter
12 E wie 1
Foltin, Eduard, Bäcker
Piechotta, Max, Kaufmann
13 E wie 1
Alscher, Max, Arbeiter
Gaida, Alfred, Arbeiter
Kechler, Karl, Invalide
Latta, Friedrich, Invalide
Marx, Richard, Invalide
Noglik, Roman, Arbeiter
Pyka, Stephan, Fördermann
Stehr, Heinrich, Maler
14 E wie 1
Pfitzner, Ernst, Arbeiter
Schymczyk, Emma, Witwe

Bunter Hof

1 E Stadtbaubank Hindenburg
Cürsgen, Max, Schlosser
Stassiczek, Theodor, Invalide
2 E wie 1
Walter, Friedrich, Invalide
3 E wie 1
Hohenstein, Paul, Elektriker
Engler, Gertrud, Witwe
4 E wie 1
Maibaum, Heinrich, Grubenarbeiter
Globisch, Johann, Bergmann
5 E wie 1
Langer, Alois, Zimmermann
Fulde, Robert, Invalide
6 E wie 1
Casper, Oskar, Masch.-Arb.
Piossek, Robert, Bergarb.
7 E wie 1
Kolenko, August, Rohrleger
Völkner, Adolf, Wächter
8 E wie 1
Behr, Eduard, Häuer
Donath, Philipp, Häuer
9 E wie 1
Mrowietz, Thomas, Invalide
Wuttke, Rosa, Ehefrau
11 E wie 1
Schmatolla, Josef, Invalide
Wolany, Franz, Grubenarb.
12 E wie 1
Kalka, Helene, o. B.
Lipok, Richard, Invalide
Madeja, Ludwig, Invalide
Wagner, Willi, Kaufmann
13 E wie 1
Jendrysczyk, Max, Elektr.
Przibilla, Emanuel, Inv.
14 E wie 1
Madeja, Ernst, Arbeiter
Mrosek, Marie, Witwe
Nitschke, Wilhelm, Zimmerer
15 E wie 1
Scholtysik, Karl, Bergarb.
Urbanek, Franz, Arbeiter
16 E wie 1
Grzyb, Franz, Invalide
Markwitza, Joh., Arbeiter
17 E wie 1
Kaluza, Agnes, Witwe
Komander, Josef, Arbeiter
18 E wie 1
Kempa, Anna, Witwe
Pietrzyga, Gerhard, Grubenarbeiter
Przibilla, Gerhard, Fördermann
19 E wie 1
Chlebik, Jakob, Grubenarb.
Gleusk, Silvester, Schlosser
Greschla, Max, Häuer
20 E wie 1
Czernik, Theodor, Häuer
Labus, Hermann, Vorarb.
21 E wie 1
Gonsior, Marianne, Witwe
Kraus, Paul, Betr.-Assist.
22 E wie 1
Studnik, Daniel, Invalide
Urbanek, Johannes, Arb.
23 E wie 1
Deska, Karl, Masch.-Arb.
Markewitz, Dominik, Arb.
Max, Josef, Masch.-Arb.
Schablitzki, Josef, Invalide
24 E wie 1
Brzezina, Franziska, Witwe
Kraiczyk, Karl, Dreher
Machalla, Ignaz, Lokführer
Wiaterek, Alois, Grubenarb.

Bunzelstraße

1 E Preußag
Mucha, Johann, Grubenarb.
Pczka, Paul, Oberwächter
Salwig, Robert, Zimmerh.
Schubert, Oskar, Fördermaschinist
2 E wie 1
Baczo, Johann, Grubenarb.
Beruda, Paul, Grb.-Aufseher
Nastulla, Emil, Grubenaufs.
Pokutta, Paul, Grubenarb.
3 E wie 1
Holthausen, Viktor, Schlosser
Knappek, Karl, Invalide
Modrok, Christ., Maschinist
Spyra, Franz, Oberhäuer
4 E wie 1
Bergmann, Margarete, Wwe.
Kapusczioк, Paul, Grubenarbeiter
Keßler, Johann, Tischler
Kozuszek, Jakob, Grb.-Arb.
Wollnik, Joh., Grubenarb.
5 E wie 1
Dyrbusch, Viktor, Häuer
Nickel, Erich, Grubenarb.
— Oskar, Invalide
Reimann, Franz, Grb.-Arb.
Scholtyssek, Marie, Witwe
Wiora, Vikt., Zimmermann
6 E wie 1
Biganski, Franz, Häuer
Brachaczek, Jos., Telephonist
Faber, Paul, Grubenarb.
Schilling, Hugo, Häuer
Sczepanik, Franziska, Wwe.
Waluga, Ludwig, Maschinenwärter
7 E wie 1
Leschik, Albert, Salztrockner
Minkus, Erich, Schlosser
Wieczorek, Viktor, Portier
Wienczek, Adolf Invalide
8 E wie 1
Czempiel, Florentine, Witwe
Panitz, Alfred, Grubenarb.
Paschek, Anna, Witwe
Rudkowski, Georg, Häuer
Tretter, Alfred, Anschläger
Troche, Karl, Häuer
9 E wie 1
Kalus, Paul, Masch.-Wärter
Macioiek, Marie, Witwe
Purschke, Josef, Grb.-Arb.
Roszczyk, Rom., Zimmerling

Burchardistraße

1 E Konopka, Hermann, Inv.
Blazytko, Wilhelm, Arbeiter
Elsner, Marie, Witwe
Gaida, Sophie, Witwe
Harnoth, Erich, Grubenarb.
Kubior, Konrad, Förderm.
Lotos, Peter, Grubenhäuer
Lukoschek, Marie, Witwe
Willim, Anton, Invalide
2 E Siedlatzek, Johanna, Witwe
Alscher, Paul, Arbeiter
Filuich, Konrad, Laboratoriumsgehilfe
Gorzelski, Marie, Witwe
Grytzek, Katharina, Witwe
Hadamus, Adolf, Arbeiter
Halczok, Johann, Schlosser
Hannia, Walter, Grubenarb
Kupka, Franz, Invalide
Miska, Johann, Schlosser
Reschka, Alfred, Masch. Arb.
Wowrzik, Emil, Grubenarb.
3 E Dreblich, Susanne, Witwe
Buchczyk, Heinrich, Häuer
Ciupka, Berta, Witwe
Drehlich, Emil, Dienstleister
Knappik, Cäcilie, Witwe
Kwaschniok, Alex, Rentner
Nastainczyk, Franz, Rohrleger
Pietruschka, Johann, Masch.-Wärter
Rutzki, Alois, Häuer
Stasch, Johann, Invalide
Stopik, Paul, Häuer
Wolnarek, Wilh., Schlosser
4 E Gawoll, Matthäus, Former
Gaida, Paul, Grubenarb.
Kalisch, Martha, Aufwärterin
Kirchner, Emma, ohne Beruf
Lebek, Elisabeth, Witwe
Lux, Anna, Witwe
Pietruschka, Philipp, Inv.
Podleska, Thomas, Aufseher
5 E Kittner, Rosa, Witwe
Dorotheenstraße 85
Blaschta, Paul, Rentner
Galenziok, Hermann, Inv.
Jaschinsky, Bernhard, Inv.
Kuhnert, Johann, Invalide
39 E Gemeinnützige Baugenossenschaft 1919 Hindenburg
Musiol, Marie, Witwe
Silber Ernst, Stadtinspektor
41 E wie 39
Baudis, Eugenie, o. B.
Gewohn, Moritz, Kriminal-Oberassistent
Görz, Viktor, Bürogeist.
Scheliga, Joh., Werkarbeiter
43 E Witte, Wilhelm, Stadtoberinspektor
Kuntze, Marie, Witwe
45 E Weigert, Johannes, Kämmereidirektor
Biedermann, Erna, Witwe
47 E Preuß. Bergwerks- und Hütten-A.-G. Hindenburg
Klin, Josef, Grubensteiger
49 E wie 47
Cebulla, Johann, Buchhalter
51 E wie 47
Chrzascz, Karl, Grb.-Steiger

E wie 47
Dlugai, Josef, Rechn.-Führ.
E wie 47
Pielok, Ewald, Markscheider-Assistent
E wie 47
Thiel, Paul, Rechn.-Führer
E Gemein. Flüchtl.-Kameradschaft
Glaja, Ernst, Ingenieur
Janus, Hub., Vermessungs-Techniker
Litze, Gustav, Krim.-Sekr.
Klotsch, Ernst, Steiger
E wie 59
Merzinek, Wilh., Tagearb.
Pietzowski, Aug., Buchhalter
Reichel, Paul, Lehrer
Scholtyssek, Robert, Oberwächter
Spendel, Gertrud, Witwe

Burchardistraße
Ecke Sperlingsweg Neubau

E Gemein. Baugenossenschaft der Bergarbeiter Hindenburg
Bukowitz, Jakob, Bäckermstr.
Leutmund, Theodor, Häuer
Mroka, Franz, Grubenarb.
Pobierek, Joh., Vorarbeiter

Cäcilienstraße

1 E Piecha, Julius, Invalide
Gelpke, Wilhelm, Invalide
Greiner, Richard, Masch.-Techniker
Piecha, Felix, Schlosser
— Josef, Bäckermeister
Roll, Wilhelm, Grubenarb.
Rollnik, Johann, Invalide
Renner, Helene, Büroangest.
Schächteli, Dorothea, Witwe
1 E Schmann, Julius, Polizei-Obersekretär
Glazia, Josef, Ingenieur
Geisler, Heinrich, Steiger
Kroczka, Johann, Rentner
Krause, Konrad, Ingenieur
Kirnau, Hermann, Schlosser
Schulz, Gustav, Oberwachtmeister i. R.
Tolaschke, Paul, Bergobersekretär i. R.
1 E Bernatzki, Matthäus, Polizeiinspektor a. D.
Bi[illegible] Waldemar, Fleischer
Nowowiejs, Emanuel, Grb.-Arbeiter
Richter, Florian, Invalide
Wieloch, Katharina, Rentnerin
Winterstein, Kurt, Elektriker
v. Wittich, Martha, Witwe
Zährudt, Erich, Kraftfahrer
1 E Borsig-Kokswerke A.-G.
Buchallik, Willibald, Grb.-Steiger
Gorzok, Johann, Betriebs-Buchhalter
Hanke, Robert, Rentner
Hausien, Josef, Schlosser
Kania, Wilhelm, Oberpostschaffner i. R.
Langer, Alfred, Ingenieur
Lauterbach, Hypolit, Buchhalter
Niewiem, Max, Installateur
Opiela, Robert, Montagearb.

5 E Hampsche Erben
Bagusat, Richard, Kaufmann
Dobisch, Martha, Witwe
Franzki, Anastasia, Witwe
Hampf, Erhard, Schlosser
— Karl, Betriebsing. i. R.
Hauschild, Hedwig, o. B.
Piecha, Engelbert, Lohnbuchhalter
Pohl, Peter, Maurer
Sittka, Max, Schlosser
Wieczorek, Paul, Zimmerm.
Zur, Martin, Verwalt.-Sekr.

Damaschkestraße

1 E Haberecht, Theodor, Grb.-Aufseher
Haberecht, Karl, Grubenarb.
2 E Stadtbaubank
Alber, Josef, Invalide
Gromotka, Karl, Invalide
Jaworek, Konrad, Häuer
Kurpas, Josef, Invalide
Langner, Josef, Schlosser
Wagner, Josef, Vers.-Vertr.
3 E Knoppek, Klemens, Grb.-Aufseher
Knoppek, Wilhelm, Klempner
5 E Larisch, Philipp, Schmied
Baron, Wilh., Installateur
7 E Kruppa, Oswald, Grubenarbeiter
Machnik, Franz, Häuer
9 E Bulla, Dominik, Zimmerpolier
Jakischik, Josef, Rentner
11 E Pyka, Philipp, Rentner
Janik, Franz, Maurer
12 E Deutsche Land- und Baugesellschaft, Gleiwitz
Berger, Karl, Buchhalter
Foltinek, Anton, Backofenbauer
Kurek, Karl, Masch.-Steiger
Kuznik, Josef, Monteur
Mainka, Franz, Buchhalter
Piontek, August, Schlosser
Schicitel, Hedwig, Rentnerin
Schubert, Walter, Oberbuchhalter
Sprung, Karl, Schornsteinfegermeister
13 E Hausler, Oswald, Straßenbahnschaffner
Pietruschka, Alfred, Gärtner
14 E wie 12
Cimander, Hanna, o. B.
Hantke, Reinhard, Stud.-Ass.
Herzog, Alfred, Lehrer
Kosietzki, Eduard, Laborant
Niemiez, Paul, Pol.-Meister
Prenzyna, Viktor, Kaufmann
Schoff, Karl, Pol.-Beamter
Spindler, Erich, Vertreter
15 E Reiß, August, Häuer
Franik, Alfred, Grubenarb.
Hassa, August, Grubenarb.
16 E wie 12
Chromik, Georg, Kontorist
Dragon, Richard, Angest.
Foltin, Josef, Rentner
Gorzelski, Ernst, Klempner
Heikenwälder, Heinr., Pens.
Kanert, August, Feuerwehrm.
Korbella, Viktor, Rentner
Latuska, Heinr., Vorzeichner
Raßmann, Georg, Rentner
17 E Kosek, Julie, Rentnerin
Schygulla, August, Arbeiter

19 E Rokielski, Paul, Arbeiter
Langner, Franz, Rentner
Widera, Robert, Grubenarb.
21 E Radek, Anna, Rentnerin
Kampa, Elisabeth, o. B.
Kutschera, Marie, Kellnerin
23 E Fiedler, Adolf, Klempnermeister
25 E Rzychon, Bernhard, Rohrleger
Bangert, Sophie, Rentnerin
27 E Urban, Marie, Rentnerin
Czyrt, Emanuel, Arbeiter
Janz, Horst, Grubenarb.
29 E Drapatz, Theodor, Masch.-Schlosser
Schlusa, Rosalie, o. Beruf
Schoppa, Heinrich, Schmied
31 E Malotta, Franziska, Gesch.-Inhaberin
33 E Bauverein Oberschlesien Gleiwitz
Kroll, Wilh., Bäckermeister
35 E wie 33
Honisch, Edmund, Arbeiter
Kalder, Franz, Rentner
Krömer, Leo, Kraftfahrer
Peaniegh, Luise, o. B.
37 E wie 33
Chiralek, Johann, Arbeiter
Danisch, Günter, Elektroschlosser
Felsen, Leopold, Rentner
Jähnel, August, Schachtarb.
Svandel, Theophil, Rentner
Zurkowski, Heinrich, Arb.
39 E wie 33
Langer, Gertrud, Rentnerin
Müller, Hedwig, o. B.
Panus, Johann, o. Beruf
Pobzimski, Gertrud, o. B.
Tendera, Vinzent, Schneider
Woiska, Marie, Verkäuferin
41 E wie 33
Krautwurst, Gustav, Polizeioberwachtmeister
Kruppa, Gerhard, Polizei-Beamter
Mnich, Thomas, Invalide
Mucha, Erich, Arbeiter
Peichke, Paul, Schweißer
Wilke, Hans, Justizobersekr.
43 E wie 33
Albrecht, Josef, Destill. a. D.
Kaldonek, Gertrud, o. B.
Krzeminski, Alois, Polizei-Hauptwachtmeister i. R.
Szczepanski, Gerh., Sprengstoffausgeber
Wodetzki, Anton, Lehrer

Danziger Weg

1 E Gehag
Himmel, Wilhelm, Elektro-Schweißer
3 E wie 1
Kutta, Johann, Grubenarb.
5 E wie 1
Scudlo, Alfons, Maschinist
7 E wie 1
Plönnings, Wilh., Grb.-Arb.
9 E wie 1
Komander, Franz, Zimmerpolier
11 E wie 1
Czupalla, Georg, Invalide
13 E wie 1
Chudowski, Josef, Häuer
Kraiczik, Wilhelm, Invalide

Delbrückschächte

E Preußag
Bedow, Emil, Masch.-Werkmeister
Coy, Robert, Dreher
Dronka, Georg, Häuer
Faber, Herm., Grubenarb.
Galler, Marie, Witwe
Grzesiek, Alexand., Masch.-Aufseher
Habraschka, Bruno, Bergm.
Jalowiezki, Ernst, Koksarb.
Klein, Franz, Arbeiter
Klose, Bruno, Masch.-Aufs.
Kluczniok, Joh., Elektroauf.
Kopietz, Friedrich, Grb.-Arb.
Kuczera, Valentin, Grubenaufseher
Kurka, Wilhelm, Schlosser
Litz, Robert, Aufseher
Lutz, Heinr., Kantinenwirt
Mazurek, Alfred, Bergmann
Nega, Robert, Koksarbeiter
Pospiech, Gerh., Grb.-Arb.
Pyka, Marie, Witwe
Schenzina, Joh., Oberheizer
Siegmund, Georg, Lokführer
Steckbauer, Bruno, Exped.
Wiezlok, Emil, Fördermasch.
Woltersdorf, Franz, Bäckermeister

Dietrich-Eckart-Straße

1 E Grimm, Marie u. Wittuba Ehe, Ehefrauen
Grimm, Ignaz, Krim.-Sekr.
Seidel, Hildegard, Gewerbelehrerin
Skworz, Gerhard, Vermess.-Techniker
Wittuba, Joh., Weichenwärt.
2 E Watzlawik, Eleonore, Ehefrau
Breuer, Otto, Handelsoberlehrer
Vogel, Günter, Stadtverw.-Angestellter
4 E Pragal, Gertrud
Pragal, Wilhelm, Fleischermeister i. R.
Schattka, Josef, Lehrer
Wawersig, Paul, Lehrer
6 E Boguth, Hildegard, Kattowitz, Steigerstraße
Boguth, Johannes, Diplom-Ingenieur
Hoesing, Roman, Gewerbeoberlehrer
Olesch, Georg, Handelsoberlehrer
8 E Schubert, Joh., Oberhäuer
Koszielny, Wilhelm, Tischler
Thienel, Bruno, Stadtinsp.
Wroblik, Paul, Kraftfahrer
9 E Koczy, Ignaz, Bürovorsteher i. R.
Pydok, Georg, Disponent
11 E Rathmann, Alfred, Magazin-Verwalter i. R.
Hogeborn, Karl, Buchhalter
Woitaschok, Ludwig, Drahtzieher
12 Mikulla, Paul, Ingenieur
Jurczyk, Josef, Kriminal-Kommissar
Karlstedt, Ruth, Ehefrau
Wurst, Wilhelm, Ingenieur
13 E Dawid, Karl, Pol.-Hauptwachtmeister
Przybilla, Alfred, Pol.-Rat

Werner, Konrad, Rechn.-Revisor i. R.

Dirschauer Weg

1 E Gehag
Kaembach, Günter, Häuer
Ratuschny, Viktor, Maler
2 E wie 1
Mucha, Augustin, Grb.-Arb.
3 E wie 1
Lebioda, Josef, Elektromont.
4 E wie 1
Bernais, Johann, Häuer

Dissarestraße

2 E Borsig-Kokswerke A.-G.
Borgstede, Karl, Chefarzt
4 E wie 2
Heinz, Erwin, Kaufmann
6 E wie 2
Faber, Josef, Formermeister
Gedurek, Alfons, Elektriker
Gromotka, Joh., Schlosser
Haiduk, August, Assistent
Jonczyk, Thomas, Schlosser
Labetzki, Josef, Vorschlosser
Matuschik, Cyprian, Häuer
Soßna, Theodor, Invalide
Teichmann, Herm., Masch.-Arbeiter
7 E wie 2
Grzeganek, Franz, Rentner
Hebeziel, Sophie, Ehefrau
Klimas, Adolf, Elektriker
Mrziglod, August, Arbeiter
— Maximilian, Grubenarb.
Schorm, Franz, Invalide
— Georg, Lokführer
8 E wie 2
Burisch, Wilh., Masch.-Arb.
Ceppok, Karl, Arbeiter
Drewniok, Bruno, Zimmerh.
Gawlikowski, Richard, Häuer
Jatta, Karl, Grubenarbeiter
Machon, Peter, Zim.-Häuer
Pichen, Eusebius, Schlosser
Byka, Josef, Maurer
Wagner, Johann, Häuer
9 E wie 2
Dworatzek, Franz, Badewärt.
Hawlitzki, Magdalene, Wwe.
Niedziella, Josef, Arbeiter
Poditawa, Anton, Grb.-Arb.
— Theodor, Invalide
Sgraja, Johann, Invalide
Wloka, Peter, Häuer
Zelesny, August, Häuer
10 E wie 2
Blachetta, Franz, Invalide
Czempiel, Pauline, Witwe
Dzielowski, Franz, Grb.-Arb.
Fuchs, Albert, Invalide
Kabuk, Waldemar, Arbeiter
Krafczyk, Josef, Invalide
Watzlawek, Pauline, Witwe
12 E wie 2
Giemulla, Anastasia, Witwe
Grimm, Franziska, Witwe
— Paul, Häuer
Koroll, Johann, Invalide
Pielorz, Robert, Invalide
Slupina, Walter, Masch.-Arbeiter
Wycislo, Franz, Invalide
14 E wie 2
Haronzka, Josef, Invalide
Heliosch, Hedwig, Ehefrau
Geyer, Paul, Pensionär
Kaczmarczyk, Karl, Invalide
Ludwig, Bruno, Grb.-Arb.
Stürz, Johann, Maurer
16 E wie 2
Chrobnik, Franz, Aufseher
Gawlikowski, Theodor, Grb.-Arbeiter
Kalus, Johann, Pensionär
— Peter, Oberhäuer
Ledwig, Franz, Oberhäuer
18 E wie 2
Chalupka, Thomas, Aufseher
Stanko, Konrad, Wagenschreiber
Stein, Robert, Lok.-Heizer
Unzner, Josef, Rohrleger
Walisko, Johann, Pensionär

Dittersdorfer Straße

1 E Stadtbaubank
Balluch, Alois, Grubenarbeiter
Burkowski, Ewald, Grubenarbeiter
Haeder, Alfred, Kellner
Michalik, Mathilde, o. B.
Pirtek, Alois, Grb.-Arbeiter
Smoczek, Richard, Grubenarbeiter
Tabowski, Albertine, Wirtschafterin
Widera, Franz, Häuer
2 E Stadtbaubank
Adamek, Gerhard, Grubenarbeiter
Grodzietzki, Richard, Grubenarbeiter
Kotiewski, Viktor, Häuer
Langer, Konrad, Maschinenarbeiter
Marek, Karl, Former
Przybillok, Georg, Bankbeamter
3 E wie 2
Pietrzyga, Urban, Grubenarbeiter
Soßna, Georg, Grub.-Arb.
Stachon, Johannes, Elektriker
Wyzisk, Erwin, Grb.-Arb.
Wilczek, Johann, Arbeiter
4 E wie 2
Jurczyga, Stanislaus, Laborant
Vordzik, Karl, Grb.-Arb.
Ruda, Maximilian, Grubenarbeiter
Scholtysik, Josef, Grb.-Arb.
Wannek, Kurt, Arbeiter
Wunderlich, Walter, Schloss.
5 E wie 2
Aniol, Friedrich, Kellner
Bednorz, Alois, Grb.-Arb.
Czenczek, Gerhard, Grubenarbeiter
Hansla, Simon, Schneider
Kotzur, Albert, Arbeiter
Podstufka, Rudolf, Arbeiter
Quiske, Max, Grubenarbeit.
Rotter, Max, Grb.-Arb.
Stochniol, Josef, Invalide
— Konrad, Grubenarbeiter
Toczkovski, Karl, Ofensetzer
6 E wie 2
Garus, August, Arbeiter
Hansla, Georg, Händler
Kittel, Johannes, Grubenarbeiter
Kober, Karl, Grb.-Arbeiter
Kupka, Georg, Grb.-Arb.
Müller, Anton, Grb.-Arb.
Nawrath, Heinrich, Grubenarbeiter
Wlotzka, Viktor, Bauarbeiter
7 E wie 2
Beck, Paul, Grubenarbeiter
Hudzik, Viktor, Grb.-Arb.
Jenbrusch, Georg, Grubenarbeiter
Larisch, Franz, Koks-Arb.
Magdziok, Johann, Installateur
Mainka, Anna, o. B.
Nowak, Josef, Grb.-Arbeiter
Vogel, Hedwig, o. B.
Widuch, Johann, Grubenarbeiter
8 E wie 2
Filla, Josef, Schmied
Filusch, Georg, Bergarbeiter
Kloska, Paul, Arbeiter
Konietzny, August, Fördermann
Lorenz, Paul, Arbeiter
Mende, Paul, Grb.-Arbeiter
Proius, Peter, Arbeiter
Widera, Richard, Arbeiter
Wieja, Max, Arbeiter

Die Besuchskarte vermittelt den ersten Eindruck — er muß der beste sein! Weil man so oft nach Kleinigkeiten urteilt, sollte man gerade auf sie größten Wert legen. Bitte, geben Sie uns die Möglichkeit, Sie auch hier von unserem Können zu überzeugen!

Verlagsanstalt
Kursch & Müller G. m. b. H.
Beuthen, Industriestr. 2
Hindenburg / Gleiwitz

9 E wie 2
Gonska, Wilhelm, Grubenarbeiter
Hannsa, Alfred, Grb.-Arb.
Kopyra, Viktor, Grb.-Arb.
Kubitsch, Franz, Grb.-Arb.
Mainka, Konrad, Arbeiter
Manjurka, Ernst, Verlader
Panek, Edmund, Lehrhäuer
Wycislik, Stanislaus, Grubenarbeiter
Zylka, Wilhelm, Grb.-Arb.
10 E wie 2
Adamczyk, Richard, Bergarbeiter
Fuchs, Rudolf, Grb.-Arb.
Geisler, Gustav, Grubenarbeiter
Jokel, Richard, Grb.-Arb.
Laszczok, Theodor, Grubenarbeiter
Paduschek, Richard, Grubenarbeiter
Pawlas, Wilhelm, Grubenarbeiter
Puchalla, Johann, Maurer
Stolla, Alfons, Werkarbeiter
11 E wie 2
Donner, Heinrich, Grb.-Arb.
Goldschmidt, Ernst, Schlosser
Kletzka, Georg, Arbeiter
Koziol, Franz, Füller
Lorenz, Erich, Grb.-Arb.
Major, Josef, Grubenarbeit.
Motzy, Theodor, Grb.-Arb.
Superniok, Franz, Häuer
Wewior, Alois, Schlosser
12 E wie 2
Adamczyk, Wilhelm, Grubenarbeiter
Brymm, Wilhelm, Grubenarbeiter
Eidam, Anton, Hüttenarb.
Irrek, Viktor, Schlosser
Lemps, Karl, Bergarbeiter
Miseda, Erich, Hüttenarbeiter
Nawrath, Ewald, Arbeiter
Oranek, Bernhard, Grubenarbeiter
Wypler, Richard, Füller
13 E wie 2
Behr, Alfred, Vermessungsgehilfe
Cibis, Georg, Grb. Arbeiter
Jelin, Johann, Expedient
Jurnka, Eduard, Grubenarbeiter
Klima, Fritz, Grubenarbeiter
Lorenz, Josef, Grubenarbeit.
Malejka, Ewald, Grubenarbeiter
Smozek, Wilhelm, Grubenarbeiter
Widliczek, Ewald, Maschinist
Wosnitza, Konrad, Grubenarbeiter
14 E wie 2
Albinus, Wilhelm, Kammergehilfe
Ciomperlik, Franz, Grubenarbeiter
Cyron, Wilhelm, Arbeiter
Front, Karl, Grb.-Arbeiter
Himmel, Richard, Arbeiter
Jalowietzki, Georg, Grubenarbeiter
Nowak, Josef, Fleischer
Pakoich, Peter, Häuer
Piontek, Wilhelm, Grubenarbeiter
15 E wie 2
Müller, Georg, Grb.-Arb.
Nietwolik, Roman, Grubenarbeiter
Plewik, Josef, Arbeiter
Smuda, Thomas, Grb.-Arb.
Wieczorek, Stanislaus, Grubenarbeiter
Wollnitza, Wilhelm, Grubenarbeiter
16 E wie 2
Elis, Hans, Arbeiter
Giersok, Josef, Grb.-Arbeit.
Jusek, Alfred, Arbeiter
Labussek, Friedrich, Arbeiter
Ogiermann, Alois, Dreher
— Marie, o. B.
Skiba, Vinzent, Bauarbeiter
Stefaniedes, Wilhelm, Maler
17 E wie 2
Boguth, Ewald, Tapezierer
Ignatzy, Eduard, Grubenarbeiter
Schalezki, Paul, Grb.-Arb.
Scholdra, Karl, Grb.-Arb.

Wibera, Franz, Grb.-Arbeit.
Wosnitza, Alfons, Arbeiter
18 E wie 2
Goliasch, Max, Arbeiter
Kojntorz, Bernhard, Grubenarbeiter
Mönig, Ernst, Grb.-Arbeiter
Rother, Theofil, Kutscher
Werdin, Franz, Grb.-Arb.
Woitaschiok, Alfons, Former
19 E wie 2
Buchta, Alois, Grb.-Arbeiter
Grochla, August, Grb.-Arb.
Hatisch, Adolf, Transportarbeiter
Lebek, Florentine, Witwe
Lehmann, Karl, Arbeiter
Malejka, Heinrich, Anschläger
Waida, Josef, Arbeiter
20 E wie 2
Denke, Karl, Arbeiter
Kajemarczyk, Robert, Häuer
Kaul, Leo, Arbeiter
Morzinek, Marie, o. B.
Nienzylla, Vinzent, Grubenarbeiter
Sekulla, Alfons, Arbeiter
Zajonz, Emilie, o. B.

Dohlenweg

13 E Stadtbaubank
Aulich Paul, Maschinist
14 E wie 13
Minas, Franz, Invalide
15 E wie 13
Mituda, Wilhelm, Elektro-Monteur
16 E wie 13
Nowak, Konrad, Hammerschmied
17 E wie 13
Katzuba, Marie, Witwe
18 E wie 13
Federmann, Rudolf, Häuer
19 E wie 13
Maciolek, Paul, Lehrhäuer
20 E wie 13
Oviela, Franz, Hüttenarbeit.
21 E wie 13
Reimann, Georg, Arbeiter
22 E wie 13
Biezanski, August, Grubenarbeiter
23 E wie 13
Daniel, Ludwig, Invalide
24 E wie 13
Mysliwietz, Josef, Maschinist
25 E wie 13
Michna, Anselm, Bergarb
26 E wie 13
Twardawa, Oswald, Grubenarbeiter
27 E wie 13
Urbainczyk, Paul, Elektro-Monteur
28 E wie 13
Meinusch, Theodor, Invalide
29 E wie 13
Ogaia, Josef, Hüttenarbeiter
30 E wie 13
Zmuda, Paul, Schlosser
31 E wie 13
Parucha, Johann, Grubenarbeiter
32 E wie 13
Borchardt, Max, Schlachthofarbeiter
33 E wie 13
Andratschke, Robert, Inval.
34 E wie 13
Kotzyra, Johann, Invalide
35 E wie 13
Reuter, Herbert, Kabelmonteur
36 E wie 13
Hoffmann, Karl, Arbeiter
37 E wie 13
Burda, Viktor, Grb.-Arb.
38 E wie 13
Wichary, Max, Straßenbahner
39 E wie 13
Kittel, Emanuel, Arbeiter
40 E wie 13
Witt, Klara, ohne Beruf
41 E wie 13
Gawronski, Otto, Grb.-Arb.
42 E wie 13
Krömer, Josef, Invalide
43 E wie 13
Walke, Hedwig, Witwe
44 E wie 13
Gondacz, Wladislaus, Kutscher
45 E wie 13
Ceglarek, Thomas, Holzverlader
46 E wie 13
Breitkopf, Josef, Schmied
47 E wie 13
Cichetzki, Richard, Bergarb.
48 E wie 13
Kulik, Paul, Grubenarbeiter
49 E wie 13
Daschek, Franz, Grubenarbeiter
50 E wie 13
Hensel, Pauline, Witwe
51 E wie 13
Klotzek, Heinrich, Häuer
52 E wie 13
Skowron, Paul, Häuer
53 E wie 13
Zajonz, Paul, Grubenarb.
54 E wie 13
Dombrowa, Theodor, Invalide
55 E wie 13
Pietrallä, Ewald, Grubenarbeiter
56 E wie 13
Skworz, August, Invalide
57 E wie 13
Walke, Alfred, Grb.-Arbeit.
58 E wie 13
Duda, Martha, Witwe
59 E wie 13
Bartosch, Viktor, Invalide
60 E wie 13
Richter, Ernst, Grb.-Arb.
61 E wie 13
Kaluza, Max, Grb.-Arbeiter
62 E wie 13
Richter, Emil, Grb.-Arb
63 E wie 13
Haiduk, Alois, Häuer
64 E wie 13
Rollnik, Martha, Witwe
65 E wie 13
Gorawski, Johann, Häuer
66 E wie 13
Brieger, Alfred, Friseur
67 E wie 13
Kupka, Josef, Schachtarbeiter
68 E wie 13
Schubert, Karl, Bergmann
69 E wie 13
Meusel, Alois, Invalide
70 E wie 13
Wieczorek, Max, Grb.-Arb.
71 E wie 13
Stanetzek, Max, Elektromeister
72 E wie 13
Mikolajetz, Paul, Grubenarbeiter
73 E wie 13
Friedrich, Paul, Arbeiter
74 E wie 13
Ogorek, Erich, Tagearbeiter
75 E wie 13
Koßmann, Karl, Arbeiter
76 E wie 13
Heyda, Emanuel, Grubenarbeiter
77 E wie 13
Rusitzki, Eduard, Schlosser
78 E wie 13
Tatz, Theodor, Häuer
79 E wie 13
Kniot, Theodor, Häuer
80 E wie 13
Schwierczyna, Adam, Invalide
81 E wie 13
Noske, Walter, Grb.-Arb.
82 E wie 13
Prozek, Josef, Häuer
83 E wie 13
Pankalla, Wilhelm, Grubenarbeiter
84 E wie 13
Przybilla, Theofil, Invalide
85 E wie 13
Tluczykont, Oskar, Grubenarbeiter
86 E wie 13
Jeske, Rudolf, Arbeiter
87 E wie 13
Kulpa, Johann, Grb.-Arb.
88 E wie 13
Kojyra, Heinrich, Häuer
89 E wie 13
Sczeinn, Josef, Stellmacher
90 E wie 13
Kowalski, Johann, Bergmann
91 E wie 13
Skwara, Franz, Arbeiter
92 E wie 13
Merkuda, Wilhelm, Häuer
93 E wie 13
Gallus, Heinrich, Lok.-Heizer
94 E wie 13
Surma, Alfons, Grb.-Arb.
95 E wie 13
Soika, Leo, Schlosser
96 E wie 13
Przibilla, Robert, Tiefbauarbeiter
97 E wie 13
Parczyk, Josef, Arbeiter
98 E wie 13
Klimek, Friedr., Bergmann
99 E wie 13
Jarosch, Franz, Häuer
100 E wie 13
Langer, Viktor, Rentner
101 E wie 13
Kunze, Karl, Grb.-Arbeiter
102 E wie 13
Plitzko, Paul, Schmied
103 E wie 13
Ramsler, Theofil, Schachtarbeiter
104 E wie 13
Biskup, Alfons, Kraftwagenführer
105 E wie 13
Chromik, Max, Grb.-Arbeit.
106 E wie 13
Lewtschenko, Timosch, Straßenarbeiter
107 E wie 13
Dittrich, Gervasius, Bergarbeiter
108 E wie 13
Cieslik, Adolf, Grubenmaurer
110 E wie 13
Blaut, Paul, Zimmermann
112 E wie 13
Bothor, Edmund, Grubenarbeiter
114 E wie 13
Mika, Theodor, Häuer
116 E wie 13
Kucza, August, Invalide
118 E wie 13
Bloos, Friedrich, Maler
120 E wie 13
Szczendzina, August, Arbeiter
122 E wie 13
Nixdorf, Martin, Arbeiter
124 E wie 13
Polotzek, Johann, Parkwächter
126 E wie 13
Mroncz, Martha, Witwe
128 E wie 13
Kindlein, Max, Kraftwagenführer
130 E wie 13
Kubischok, Bruno, Rentner
132 E wie 13
Kruzel, Hugo, Kraftwagenführer
134 E wie 13
Frenzel, Bertholb, Arbeiter
136 E wie 13
Kozik, Georg, Arbeiter
138 E wie 13
Kunze, Alois, Lehrhäuer
140 E wie 13
Wollny, Ignaz, Invalide
142 E wie 13
Burek, Vinzent, Grb.-Arb.
144 E wie 13
Kammler, Artur, Vorzeichner

Dondergasse

1 E Rogon, Johann, Bolko über Oppeln
Czogalla, Theodor, Häuer
Domin, Ignaz, Tischler
Duda, Max, Stellmacher
Kios, Josef, Werkarbeiter
Kienzyk, Ewald, Bergmann
Kuberek, Florentine, Witwe
Rogon, Elisabeth, Witwe
— Raimund, Fördermann
2 E Wlozek, Alois, Fördermaschinist
Bernatzki, Josef, Fördermann
Hallek, Josef, Invalide
Istek, Alfred, Maschinist
Koris, Albinus, Reichsbahnarbeiter
Leisner, Josef, Schlosser
Walczok, Joachim, Grubenarbeiter
— Paul, Invalide
Warok, Johann, Grubenarbeiter
4 E Klaka, Agnes, Hausbesitzerin
Hirsch, Josef, Invalide
— Max, Grubenarbeiter
Klaka, Alfons, Kaufmann
6 E Dubiel, Karl, Invalide, Körnerstraße
Bittner, Max, Zeichner
Czakaj, Franz, Fördermann
Dubiel, Wilhelm, Schlosser
Gnisdzia, Julie, Witwe
Skupin, Hedwig, Witwe

Smikalla, Johann, Maschinenarbeiter
Wichard, Nikolaus, Invalide 26 E Galuschka, Anton, Landwirt
Zur, Albine, Witwe
8 E Piecha, Margarethe, Witwe
Kohl, Julius, Invalide
Machulik, Paul, Zimmerhäuer
Noczon, Johann, Werkarbeiter
9 E Borok, Agathe, Witwe
Böhm, Heinrich, Fördermann
Januiczok, Marie, Ziegeleiarbeiterin
Schmidt, Franz, Maschinenarbeiter
10 E Rother, Leo, Schlosser
Bonk, Marie, Witwe
Hirsch, Alfred, Arbeiter
Bruiko, Jakob, Fördermann
Rother, Johann, Invalide
Schliwa, Vinzent, Invalide
Schneider, Paul, Schlosser
Schwietz, Josef, Fördermann
Schwmiczek, Josef, Invalide
11 E Taniel, Johanna, Witwe
Brachaczek, Max, Rohrleger
Hain, Georg, Füller
Jaskowietzki, Theodor, Grubenarbeiter
Kroll, Auguste, Witwe
Muichiel, Viktor, Invalide
Nieradzik, Marie, Witwe
Rzeczek, Viktor, Grb.-Arb.
Walenzik, Franz, Straßenarbeiter
Wirek, Agnes, Witwe
12 E Karwoth, Katharina, Witwe
Bureczyk, Klara, Werkarbeit.
Godziers, Marianna, Witwe
Gritz, Josef, Zimmerling
Kalusa, Paul, Fördermann
Karwoth, Raimund, Fördermann
Lebek, Stefan, Arbeiter
Paschek, Emanuel, Grubenaufseher
Zimkowiki, Franz, Häuer,
13 E Grochla, Josef, Dreher
Grochla, Albertine, Witwe
Janko, August, Gärtner
Kamva, Stefan, Heizungsmonteur
Kuchta, Ewald, Grb.-Arb.
Rohrbeck, Wilhelm, Zimmerhäuer
Urbitzek, Anna, Witwe
Zoremba, Jakob, Invalide

Dorfstraße

2 E Preußag, Hindenburg
Bronder, Josef, Elektriker
Duscha, Edmund, Maschinenarbeiter
Pietzko, Gertrud, Witwe
Bloch, Josef, Maurer
Schwitallik, Ernestine, Witwe
23 E Duda, Fabian, Invalide
Jendrulok, Adam, Invalide
Pollok, Josef, Rohrleger
Stempor, Richard, Häuer
24 E Klosa, Stefan, Invalide
Raitza, Bruno, Füller
Schaffarczyk, August, Inval.
25 E Modrzik, Karl, Invalide
Arndt, Genoveva, Witwe
Kuichka, Johann, Invalide
Modrzik, Richard, Invalide
Mronez, Josef, Häuer
Schliwa, Karoline, Witwe
Snaga, Paul, Invalide
Cwolek, Klemens, Zimmerhäuer
Paschek, Elisabeth, Witwe
— Georg, Fördermann
Sandera, Alexander, Invalide
Sok, Michael, Zimmerhäuer
Woitas, Marie, Witwe
27 E Hansmann, Michael, Grubenarbeiter
Adamietz, Isidor, Grb.-Arb.
Chwalczyk, Johannes, Landwirt
Opiolka, August, Häuer
Schlesiona, Josef, Grubenarbeiter
Urbiczek, Paul, Grb.-Arb.
Wollny, Anna, Witwe
— Bruno, Grubenarbeiter
28 E Skibka, Theodor, Landwirt
Borzuzki, Paul, Grb.-Arb.
Miera, Alfred, Grb.-Arb.
Modrzik, Georg, Häuer
Skibka, August, Invalide
29 E Kuich, Franziska, Witwe
Borkert, Richard, Fördermann
Burek, Karl, Invalide
Heinke, Johann, Invalide
Muichiol, Johann, Maschinenarbeiter
Piegia, Josef, Fördermann
Weiser, Josef, Fördermann
30 E Stargalla, Vinzent, Friseurmeister
Kopietz, Reinhold, Schlosser
Spoth, Josef, Grb.-Arbeiter
Stargalla, Theodor, Häuer
Wedekind, Karl, Aufseher
Wybierek, August, Invalide
31 E Meister, Georg, Grubenarbeiter
Nittka, Edmund, Füller
— Isidor, Invalide
Rother, Paul, Fördermann
Wittek, Marie, Witwe
32 E Lischka, Ludwig, Zollbeamter, Hamburg
Bartetzko, Martha, Arbeiterin
Bujok, Alfred, Kaufmann
Hay, Josef, Angestellter
Jaworek, Bruno, Invalide
Lischka, Euphrosine, Witwe
— Felix, Vorarbeiter
Pieloth, Johanna, Witwe
Przybolla, Rudolf, Arbeiter
Schmidt, Marie, Witwe
Schygulla, Wilhelm, Inval.
Swaczyna, Wladislaus, Häuer
Syga, Vinzent, Grb.-Arb.
Zientek, Martha, o. B.
33 E Ullrich, Erich, Rentner, Gleiwitz, Coseler Str. 62
Deja, Albert, Gastwirt
Gabriel, Josef, Häuer
Kalus, Michael, Steigerstellv.
Malcherczyk, Georg, Häuer
Ochmann, Paul, Tapezierer
Schliwa, Florian, Fördermann
34 E Gritz, Josephine, o. Beruf
Mierzwa, Rudolf, Häuer
Schottek, Konrad, Hüttenarb.
Svernol, Paul, Grubenarb.
Weißbrich, Georg, Invalide
35 E Kuschkei'sche Erben
Belkins, Alfred, Schlosser
Bieniek, August, Invalide
— Franz, Fördermann
Cessarz, Dominik, Anschläger
Hojczyk, Gregor, Postschaffn.
Klatzka, Raimund, Invalide
Niedziella, Julius, Häuer
Opiolka, Paul, Erdarbeiter
Paschek, Wilh., Zimmerhäuer
Prause, Oskar, Tagearbeiter
Wosnitza, Georg, Häuer
36 E Korus, Konrad, Molkereibesitzer
Chwalczyk, Marie, Witwe
Fülbier, Oskar, Lehrer
Jalowietzki, Viktor, Steiger
Kaisig, Josef, Rohrleger
— Marie, ohne Beruf
Kowalczyk, Karl, Invalide
Madeja, Joh., Grubenarb.
Schombara, Gottfried, Häuer
Siegmund, Heinr., Schlosser
Staisch, Paul, Grubenarb.
Tatura, Gerhard, Grb.-Arb.
Wallerus, Paul, Schrankenwärter
Zymek, Alois, Badewärter
37 E Koloczek, Viktoria, Witwe
Koloczek, Joh., Fördermann
— Theodor, Grubenarbeiter
Pietzka, Antonie, Witwe
Pischczalla, Florentine, Wwe.
Podeschwa, Ignaz, Invalide
Szczuka, Anastasia, o. B.
Zelezny, Peter, Häuer
38 E Kolloczek, Reinhold, Fuhrwerksbesitzer
39 E Rocznik, Emanuel, Fleischermstr., Kronprinzenstr.
Cholewa, Georg, Häuer
Hollesch, Karoline, Witwe
Jagla, Wilh., Fördermasch.
Jendryczko, Viktor, Häuer
Klima, Anna, Aufwärterin
Kuska, Alois, Schlosser
— Josef, Invalide
Malchinczyk, Joi., Grb.-Arb.
Mierzowski, Paul, Bergmann
Morgalla, Paul, Häuer
Niesporek, Alfred, Kraftfahr.
Pruszko, Therese, Witwe
Przybilla, Felix, Invalide
Rocznik, Anton, Schlosser
Sacher, Paul, Häuer
Urbiczek, Marie, Witwe
Widenka, Paul, Invalide
40 E wie 38
Cholewa, Stephan, Förderm.
Chromik, Sophie, Witwe
Traschowski, Rosalie, Witwe
Pietzka, Genoveva, Witwe
Prassek, Josef, Grb.-Maurer
41 E Hennicke, Vikt., Grubenarb.
Bürger, August, Invalide
Dworaczek, Oskar, Häuer
Halfar, Johann, Häuer
Hayne, Marie, Witwe
Kaczmarczyk, Marie, Witwe
— Reinhold, Masch.-Arb.
Sliwa, Karl, Häuer
Smolka, Emil, Fördermann
42 E Pikullik, Paul, Fleischermeister
Blyscz, Thomas, Häuer
Bomba, Johann, Invalide
Gremsa, Josef, Häuer
Hilbig, Franz, Grubenarb.
Jaworek, Apolonia, Witwe
— Klara, Witwe
— Viktoria, Werksarbeiterin
Kiel, Otto, Füller
Nocon, Erich, Fördermann
Ochmann, Sophie, Witwe
Paprotny, Bruno, Grb.-Arb.
Pieniarczyk, Karoline, Witwe
Przegendza, Anna, Witwe
Scholtyssek, Josef, Invalide
43 E Bandias, Jos., Kartoffelhändler
Bieniek, Valentin, Invalide
Dragon, Joh., Grubenarb.
— Otto, Grubenarbeiter
Groborz, Roman, Förderm.
Koch, Paul, Erdarbeiter
Marek, Valeska, Witwe
Przewodnik, Elfriede, Stenotypistin
Urbitzek, Monika, Witwe
44 E Kaiser, Johann, Elektroaufseher
Beck, Franziska, Witwe
Dziemba, Josef, Häuer
Giemia, August, Grubenarb.
Jurczyga, Josef, Schlosser
Kaiser, Bernhard, Häuer
— Cäcilie, Witwe
Kotyrba, Anton, Förderm.
Lissok, Wilh., Zimmerhäuer
Pieronczyk, Emilie, Witwe
Schieron, Genoveva, Witwe
45 E Graf von Ballestrem, Plawniowitz
Bartoschik, Marie, Witwe
Bienek, Franz, Invalide
Bromm, Marie, Witwe
Cholewa, Rich., Wagenstößer
Czech, Urban, Füller
Gwosdz, Bernhard, Invalide
Henne, Anna, Witwe
— Johann, Häuer
Kaczmarczyk, Konrad, Grb.-Arbeiter
Kempa, Julius, Wagenstößer
Koch, Kurt, Rohrleger
Livinski, Adolf, Bäcker
Pischczala, Barbara, Witwe
Schipp, Ludwig, Invalide
Schramowski, Günter, Füller
Suczek, Franz, Grubenarb.
Zurek, Josef, Häuer
46 E Grabietz, Josef, Grubenaufseher a. D.
Goretzki, Anna, Hausgehilfin
Nieradzik, Josef, Häuer
Palitza, Karl, Invalide
Pipiez, Josef, Eisenbahn-Assistent a. D.
Rzesnitzek, Gertrud, Witwe
Skiba, Viktor, Häuer
Zydra, Hedwig, Witwe
47 E wie 45
Barton, August, Häuer
Blauth, Johann, Häuer
Bolik, Richard, Zimmerling
Ceglarek, Marie, o. B.
Galow, Viktor, Zimmerhäuer
Gwosdz, Ignaz, Häuer
Janoschka, Wilhelm, Häuer
Kscienzyk, Marie, ohne Beruf
Pollok, Anna, ohne Beruf
Polus, Anton, Invalide
Santura, Valeska, Witwe
Schewerda, Emanuel, Hilfsschlosser
Sczepanik, Edmund, Grubenarbeiter
Widera, Alexander, Beram.
48 E Litz, Theodor, Masch.-Arb.
Bukewitz, Paul, Häuer
Klossek, Franz, Grubenarb.
Kornas, Klara, Verkäuferin
Magosch, Konrad, Zimmermann

Marek, Josef, Invalide
Przybilla, Franz, Invalide
Schlachta, Emanuel, Invalide
Scholtyssek, Franz, Häuer
Witt, Viktor, Zimmerhäuer
49 E John, Georg, Braunbach
Adler, Herbert, Lehrhäuer
Bartoschek, Robert, Invalide
Buchczyk, Klara, ohne Beruf
Cygan, Emil, Grubenarb.
Franik, Franz, Häuer
Jaschkowitz, Hyazinth, Grb.-Arbeiter
Kudlek, Konstantine, Witwe
Pollok, Johann, Bäcker
Suliga, Robert, Wagenstößer
50 E Cygan, Anton, Organist
Adamczyk, Peter, Häuer
Cygan, Florian, Invalide
Klazka, Peter, Häuer
Roczniok, Adolf, Häuer
Raczek, Marie, Witwe
Schubert, Alfred, Kellner
Wengrzik, Alois, Grubenarb.
Polony, Dionisius, Invalide
51 E Jokiel, Emanuel, Invalide
Janczyk, Sophie, Bedienung
Lipka, Paul, Grubenarb.
Morziniez, Alfons, Füller
Namrath, Heinrich, Füller
Pissek, Wilhelm, Häuer
Schamicha, Valentin, Häuer
52 E Morcinek, Paul, Schuhmachermeister
Dragon, Stanislaus, Inv.
Foitzik, Andreas, Feuermstr.
Kraßowka, Erich, Schlosser
Markwick, Theodor, Füller
Raczek, Emil, Klauber
Sendera, August, Häuer
Stanek, Josef, Invalide
Witek, Johann, Häuer
53 E Gwosdz, Vikt., Vekturant
Buchalla, Viktor, Häuer
Tarichka, Alfred, Bergarb.
Gwosdz, Paul, Vekturant
Slowig, Johann, Invalide
55 E Gwosdz, Peter, Häuer
Schewirla, Florentine, Witwe

Dorotheenstraße

1 E Lewin, Bally, Witwe
Hübner, Paul, Stadtoberinsp.
Dr. Raatz, Saul, Rabbiner
Magiera, Eleonore, Witwe
Moz, Jlanette, Schneiderin
Rödel, Nathan, Privatier
Dr. Tschoepe, Franz, Augenarzt
Totzek, Fanny, Witwe
Viktor, Karola, Witwe
Wilke, Annemarie, Witwe
2 E Böhm, Markus, Handelsvertreter
Brauner, Barbara, Witwe
Duda, Alfred, Bücherrevisor
Ernst, Franz, Schneider
Golkowsky, Klemens, Masch.-Wärter
Rehsienholz, Bernhard, Geflügelhändler
Raschka, Helene, Buchhalterin
Rischer, Marie, Witwe
Dr. Schäfer, Josef, Rechtsanwalt
Schmirek, Artur, Homöopath
Scheide, Paul, Steiger
Stein, Hedwig, ohne Beruf
3 E Danziger, Dr., Karl, prakt. Arzt
Bielarczyk, Karoline, Witwe
Polansky, Felix, Lehrer
Skoberla, Eduard, Kaufmann
Thau, Selma, Witwe
Tichauer, Herbert, Buchhalt.
4 E Maron, Franz, Rentner
Foitzik, Klara, Witwe
Fröhlich, Edmund, Helfer in Steuersachen und Konkursverwalter
Glumb, Gerhard, Rechtsanwalt
Kwieczinski, Erich, Schneider
Lutz, Ernst, Dentist
Perl, Dr., Jakob, Arzt
5 E Grünberger Kurt, Kaufm.
Chwalczyk, Euphemie, Schneidermeisterin
Czech, Ullrich, Lehrer
Lentschütz, Martin, Rechtsanwalt
Munie, Otto, Lehrer
Wochnik, Emil, Kaufmann
6 E Vogt, Oskar, Gastwirt
Böck, Kurt, Pol.-Angest.
Christoph, Luzia, Angestellte
Chwalek, Alfons, Maurer
Dziewior, Artur, Elektromeister
Kniot, Georg, Grubenarb.
König, Georg, Kaufmann
Krzoska, Alois, Grubenarb.
Schindler, Martin, Rechtsanwalt
Sobotta, Viktor, Musiklehrer
7 E Flögel, Konrad, Hüttenarbeiter
Gremlitza, Theodor, Stadtverwaltungsangestellter
Leendyl, Joh., Bürogehilfe
Marondel, Emil, Rentner
Morawietz, Georg, Uhrmacher
Ucko, Sally, Reisevertreter
8 E Allgem. Ortskrankenkasse Hindenburg
Bernard, Helene, Studienrätin
Grziwotz, Heinrich, Hausmeister
Kapusciik, Martha, Witwe
Kurbassik, Viktor, Kaufmann
Langer, Karl, Brandmeister
Morcinek, Georg, Verwalt.-Direktor
Puttlik, Reinhold, Obermstr.
Tichirdewahn, Dr., Friedrich, Arzt
Wolff, August, Kaufmann
Zang, Anna, Witwe
9 E Glaser, Elfriede, Witwe
Adamek, Emanuel, Arbeiter
Cohn, Siegbert, Gastwirt
Nowak, Josef, Postschaffner
10 E Neumanns Buch- u. Papierhandlung, Gleiwitz
Adler, Dr., Eugen, Zahnarzt
Gawlik, Heinrich, Lokführer
11 E
Franke, Heinrich, Kaufmann
Kozik, Theodor, Dentist
Schröder, Kurt, Berginspekt. a. D.
Wartini, Otto, Steuerinsp.
Wrasidlo, Rudolf, Aufseher
11a E
Brockmann, Karl, Polizei-Major
Fesser, Bruno, Grubensteiger
Parr, Agnes, Witwe
Porner, Max, Steiger a. D.
Schiwy, Alois, Büroleiter
Wiezorek, Monika, Witwe
Zbrzalek, Reinhold, Zahntechniker
13 E Knappschaftskrankenhaus
Grziwa, Julius, Krankenhausverwalter
14 E Moik, Franz, Bierverleger
Bernau, Helene, ohne Beruf
Brix, Wilhelm, Händler
Czekalla, Klara, Ehefrau
Hurnik, August, Lehrer
Jähndel, Wilhelm, Musiker
Janoschwitz, Eugen, Rechtsanwalt und Notar
Keller, Olga, ohne Beruf
Kiese, Walter, Lehrer
Kolloch, Angela, Ehefrau
Matuschek, Klara, Rentnerin
Otto, Wilh., Färbermeister
Poloczek, Franz, Polizeihauptwachtmeister
Purichke, Franz, Gastwirt
Schmidt, Alfred, Arbeiter
Sobotta, Josef, Bauunternehmer
Ventura, Martha, o. Beruf
Wosnitzek, Therese, Hilfskraft
Zycha, Josef, Arbeiter
14a E wie 14
Kubitzek, Alfred, Kaufmann
Nebel, Heinrich, Kaufmann
Orzegowski, Konrad, Reichsbahnbediensteter
Stanitzek, Josef, Pol.-Rev.-Oberwachtmeister
Wallosiek, Gerh., Monteur
Weißenberg, Artur, Holzkaufmann
Wolff, Salla, Kaufmann
15 E wie 13
Dammer, Margarete, Techn. Assistentin
Dohmann, Friedr., Techn. Assistentin
Kawan, Dr., Hans, Med. Prakt.
Klein, Josef, Gartenarbeiter
Kuhlendahl, Dr., Hans, Assistenzarzt
Neuschauer, Dr., Julius, Assist.-Arzt
Scholz, Dr., Reinh., Assist.-Arzt
Schnitala, Dr., Hans, Assist.-Arzt
Stephan, Dr., Günter, Med.-Prakt.
Wünsche, Dr., Herb., Assist.-Arzt
16 E Stadtverwaltung Hindenburg
Geppert, Johann, Schulhausverwalter
17 E wie 13
Jausin, Dr., Kurt, Chefarzt
Jelitto, Johann, Hausmeister
18 E Kath. Kirchengemeinde St. Anna, Hindenburg
Peschke, Joh., Erzpriester
19 E
Franz, Josef, Hausverwalter
Jonza, Georg, Polizeihauptwachtmeister
Zur, Max, Rechtsanwalt
20 E Kath. Kirchengemeinde
Bienek, Franz, Hausmeister
21 E
Chwalek, Richard, Schlosser
Tloka, Richard, Steiger
Willeck, August, Justizoberwachtmeister
22 E Stallmach, Karl, Hindenburg, Urbanstraße 2
Atzler, Emil, Justizwachtmstr.
Gabrysch, Heinr., Ingenieur
Gebel, Johanna, Ehefrau
Heinrich, Josef, Revieroberwachtmeister
Jakubowski, Max, Justizangestellter
Kraja, Hans, Uhrmacher
Piechotta, Salome, Lehrerin
Rudiger, Franz, Lehrer
Schnese, Heinrich, Dentist
Wottke, Alois, Lehrer
23 E Brauser, Paul, Strafanstaltsverwalter
Anders, Friedrich, Oberwachtmeister
Heske, Hermann, Oberwachtmeister
24 E Gritz, Marie, Gastwirtin
Borkowski, Maximil., Büroangestellter
Chrysitschek, Alois, Gerätewart
Gonsiorowski, Alois, Rentner
Großpietsch, Konrad, Masch.-Aufseher
Hoybis, Helmut, Elektriker
Janik, Wilhelm, Aufseher
Kallert, Wilhelm, Rangiermeister i. R.
Klinnert, Klara, Geschäftsinhaberin
Konietzny, Josef, Gastwirt
Kretschmer, Friedrich, Krim.-Assistent
Pachula, Paul, Invalide
Schwerdtner, Hans, Gastwirt
Winkler, Wilhelm, Bauarb.
25 E Franz, Theodor, Fleischermeister
Groß, Eduard, Großschlächter
Kretschmer, Rich., Rektor i. R.
Lerche, Dr., Alois, Studienr.
Pawlik, Franz, Reklamechefsteller
Theindel, Arnold, Schornsteinfegermeister
26 E Gritz, Marie, Gastwirtin
Duicha, Susanne, Witwe
Dziadek, Susanna, Witwe
Kowalski, Eugen, Kriminalrat
Riegel, Franz, Tischler
Skrobol, Vikt., Justizdolmetscher
27 E Fröhlich, Eduard, Hausbes.
Andrzejewski, Josef, Inv.
Cyrus, Theodor, Kantinenwirt
Jaikoich, Guido, Kraftfahrer
Golas, Franz, Sattlermeister
Grochla, Peter, Invalide
Kurzek, Alfred, Schlosser
Pasdzior, Konstantine, Wwe.
Pasternak, Martha, Witwe
Rochnia, Julius, Schmied
Rother, Karl, Schneidermstr.
Scharf, Anna, Witwe
Slopp, Marie, Witwe
Sollors, Leopold, Buchbinder
Stephan, Alfred, Polizeiinsp.
Winter, Auguste, Witwe
Zeions, Josef, Großschlächter
Zehme, Otto, Masch.-Steiger
28 E Czebiwoda, Theodor, Tischlermeister
Bathy, Robert, Schmiedemstr.

Blümel, Hildegard, Hebamme
Frentzky, Klemens, Oberpostsekretär
Greulich, Bruno, Justizinsp.
Moczelany, Franz, Kaufm.
Neumann, Gerhard, Oberschullehrer
Sliwiok, Thomas, Maler
Wieczorek, Vinz., Koksmstr.

29 E Fröhlich, Paul, Bäcker
Bist, Florentine, Witwe
Brückner, Johannes, Stud.-Rat
Ferdinand, Richard, Grubensteiger a. D.
Friedrich, Oskar, Glasmach.
Fuchs, Adolph
Galonska, Anna, Witwe
Giel, Paula, Geschäftsinhab.
Golbig, Jakob, Invalide
Kaiser, Eduard, Buchhalter
Knie, Josef, Grubenarbeiter
Kubiña, Viktor, Grubenarb.
Ligenza, Emilie, o. B.
Lux, Franziska, o. B.
Morczinek, Paul, Bauarb.
Schröder, Klara, o. B.
Siedlatzek, Josef, Rentner
Skamek Franz, Konrekt. i. R.
Skowronek, Theodor, Inv.
Tacke, Dr., Georg, Studienassessor
Wolfram, Paul, Kellermeister

30 E Cohn, Loebel, Kaufmann
Czech, Herb., Montagearbeiter
Czichon, Viktor, Justizinsp.
Fuchs, Erich, Prov.-Vertreter
Garbas, Franz, Buchhändler
Güttler, Herbert, Assist.-Arzt
Hornoth, Josef, Zolmetscher-Obersekretär i. R.
Kanzler, Bernh., Einkassierer
Kusch, Hermann, Verwalt.-Obersekretär
Pohl, Hugo, Kaufmann
Wieczorek, Andreas, Stadtoberinspektor

31 E Strogala, Reinh., Bäckermeister
Biegia, Ottilie, Witwe
Füllbier, Gertrud, Witwe
Gaida, Alois, Invalide
Gotzmann, Jos., Elektriker
Kammler, Eduard, Reich.-Arb.-Verm.
Kliche, Helene, Witwe
Melzer, Georg, Konrektor a. D.
Miczaika, Johanna, Witwe
Poganiuch, Martha, Witwe
Rotz, Reinhold, Steiger
Sagolla, Eduard, Maurer
Schwarz, Walter, Stadtinspektor
Worbs, Robert, Steiger

32 Ochmann, Rudolf, Kaufmann
Steuer, Josef, Installationsmeister
Stolfig, Rudolf, Baumeister
Wagner, Fritz, Uhrmacher
Wenzel, Karl, Lehrer
Woiab, Hedwig, Witwe
Wosnik, Julius, Schneidermeister

34 E Gediga, Ludw., Kaufmann
Alscher, Florent., Arbeiterin
Blau, Kurt, Eisenhändler
Hackenberg, Willy, Lehrer
Krömer, Paul, Lehrer
Langer, Hyazinth, Invalide
Malotta, Hedwig, Witwe
Malotta, Silvester, Bürovorsteher i. R.
Nitka, Heinrich, Bäckermstr.
Pietrzyk, Josef, Grb.-Arb.
Pionczyk, Alois, Tischlermeister
Pohl, Paul, Oberinspektor
Profus, Emilie, Verkäuferin
Sedlatzek, Mathilde, ohne Beruf
Twardawa, Johann, Friseurmeister
Tzieply, Karl, Postassistent
Widera, Alfons, Hilfsschullehrer

36 E Kurek, Fritz, Fleischermeister
Adamoschek, Josef, Schlosser
Banik, Marie, Witwe
Borkowski, Karl, Beamter
Breer, Bruno, Arbeiter
Tajsc, Emil, Ing. Kaufm.
Dlubay, Georg, Schlosser
Donner, Josef, Kraftführer
Heymann, Marie, Auskunftei
Koß, Heinrich, Steuerassistent i. R.
Kurzeja, Alfred, Montageschlosser
Magiera, Theophil, Invalid.
Mau, Ewald, Bergmstr. a. D.
Nowak, Richard, Schlosser
Pollok, Ewald, Fördermann
Schneider, Thekla, Witwe
Tiecke, Emilie, Witwe
Weese, Julius, Rektor
Wrobel, Alois, Kaufmann
Zurek, Max, Justizsekretär a. D.

38 E Gurski, Adolf, Fleischermeister
Czitz, Robert, Dreher
Komander, Alfred, Stellmacher
Kozik, Paul, Arbeiter
Kraftschik, Klara, Witwe
Malek, Franz, Justiz-Insp.
Okadnik, Paul, Schmied
Poloczek, Ignaz, Arbeiter
Rehmet Richard, Lehrer
Schendzielorz, Franz, Inv.
Schneider, Rudolf, Gewerbeoberlehrer
Schulz, Leo, Gruben-Arb.
Zogoriki, Paul, Schornsteinfeger

39 E
Dietrich, Alwine, Witwe
Floegel, Karl, Oberwächter
Gaebisch, Friedrich, Kaufm. Angestellter
Galetzka, Hedwig, Witwe
Golba, Robert, Postschaffner
Haniel, Franz, Maurerpol.
Heidenreich, Alois, Dentist
Istel, Theodor, Invalide
Janik, Karl, Invalide
Kapitza, Johann, Grubenarbeiter
Klima, Adolf, Steiger
Klein, Valeria, Witwe
Kopetzky, Johannes, Tischler
Kwasniok, Gerhard, Installateur
Mattern, Edmund, Gewerbeoberlehrer
Muschallik, Max, Beifahrer
Paschek, Franz, Invalide
Pannek, Erich, Werkarbeiter
Poralla, Franz, Pfefferküchler
Proksch, Johann, Invalide
Skiba, Bruno, Angestellter
Stajhok Gregor, Bäckermstr.
Stiebler, Bianka, Witwe
Witowski, Rosalie, Witwe

40 E Schneider, Maria, Ehefrau
Adamczyk, Karl, Invalide
Draga, Anna, Witwe
Dygatz, Adelheid, Hausschneiderin
Foit, Robert, Grubenarb.
Ignatzek, Franz, Invalide
Jonetzko Martha, ohne Beruf
Klein, Erich, Grubensteiger
Kowol, Paul, Arbeiter
Moczigemba, Emma, ohne Beruf
Nendzig, Artur, Brauer
Plewinski, Wilhelm, Grubenarbeiter
Vodschadla, Martha, Geschäftsinhaberin
Schneider, Josef, Landwirt
Wilczek, Wilhelm, Wächter
Wlochowitz, Paul, Fleischermeister

41 E Lamla, Heinrich, Gastwirt
Chruczcz, Heinrich, Glaser
Czysz, Josef, Kutscher
Dollnik, August, Bergarb.
Gotzmann, Bruno, Fleischermeister
Gruschka, Karl, Milchverk.
Israel, Hannes, Mittelschullehrer
Jaschkowitz, Josef, Installateur
Kurczok, Josef, Schneider
Meiner, Josef, Bergarbeiter
Meinert, Paul, Maler
Mägner, Emilie, Witwe
Niewelt, Vinzent, Handelsvertreter
Padlik, Kurt, Aufseher
Paschek, Johann, Häuer
Poppe, Agnes, Witwe
Potkowa, Katharina, Witwe
Rebitzky, Hugo, Rentner
Rieger, Alois, Grubenarb.
Ruda, Leo, Lehrer
Szczurek, Erich, Arbeiter
Tkotz, Heinrich, Schlosser
Winkler, Emil, Rentner

42 E Beamten-Wohnungs-Verein e. G. m. b. H.
Hadamczyk, Gertr., Lehrerin
Menzel, Erich, Lehrer
Müller, Adolf, Direktor a. D.
Renisna, Bernhard, Steuerinspektor
Schnitzer, Walter, Stadtinspektor
Schmolke, August, Steuersekretär
Völkel, Alfred, Seminar-Oberlehrer

43 E Joachimskische Erben
Mentner, Richard, Tapezierer
Michalski, August, Vekturant
Nitzka, Ernst, Maurer
Wywiol, Johann, Maschinist

44 E Beamten-Wohnungs-Verein e. G. m. b. H.
Dittmar, Emil, Milchhändler
Kaul, Kurt, Lehrer
Karsten, Anton, Lehrer
Klär, Georg, Lehrer
Langer, Artur, Regierungsr.
Majerski, Gustav, Dentist
Uherek, Alfons, Lehrer
Wiese, Georg, Zollinspektor

45 E
Cichy, Walter, Lehrer
Elikowski, Johann, Polizeiinspektor
Kowacz, Johann, Grubenarb.
Kulik, Reinhold, Schuhmacher
Marek, Ignaz, Krim.-Sekr.
Rother, Friedrich, Fördermaschinist
Reddin, Heinrich, Schlosser
Rubin, Agnes, Witwe
Werich, Karl, Mittelschullehrer
Zajabacz, Ignaz, Lehrer a. D.

46 E Beamten-Wohnungs-Verein e. G. m. b. H.
Hertel, Alfred, Expedient
Horchert, Martha, Witwe
Hübner, Anna, Witwe
Laichinski, Ferdin., Zollsekr.
Manitra, Paul, Kriminalsekretär
Neugebauer, Maria, Witwe
Sparschel, Georg, Mehlgroßhändler
Pietrowski, Alois, Stadtinspektor
Popiech, Alb., Polizeibeamt.
Tudzisch, Hubert, Lehrer

47 E
Franke, Fritz, Geschäftsführer
Goldmann, Herbert, Kaufm.
Grch, Richard, Polizeibeamter i. R.
Jenoch, Martha, Witwe
Jude, Georg, Rektor
Klunert, Karl, Volksschullehrer i. R.
Knoch, Anna, Witwe
Lebuttek, Josef, Lehrer
Schultheiß, Emma, Witwe
Mohl, Bernhard, Bäckermstr.
Pakoich, Richard, Gutsverwalter a. D.
Pantke, Richard, Lehrer
Piechulla, Andreas, Krim. Sekretär i. R.
Polewka, Alois, Grubenarb.
Rath, Martha, Witwe
Raibai Martha, Witwe
Swrda, Alfred, Justizangestl.
Schaffranietz, Gertr., Witwe
Walde, Gustav, Zollsekretär
Wutschel, Johannes, Grubenarbeiter

48 E Beamten-Wohnungs-Verein e. G. m. b. H.
Chroisch, Heinrich, Grubensteiger
Brzesinka, Viktor, Lehrer
Frakstein, Jos., Steuerinsp.
Gawenda, Josef, Lehrer
Kuballa, Franz, Postinspekt.
Niedballa, Karl, Postinspekt.
Schwarz, Walter, RAD.-Meldeamtsleiter

48a E Beamten-Wohnungs-Verein e. G. m. b. H.
Fabian, Reinhold, Hausmstr.
Fröhlich, Kurt, Rentner
Kaminski, Kurt, Grubenstg.
Schlischka, Erich, Kaufm.
Schmeller, Albert, Rentner
Weiser, Willy, Stadtinspekt.
Zug, Alfred, Lehrer

49 E
Cimpka, Bernhard, Drogist
Dierska, Johann, Rentner
Dirska, Reinhold, Förderm.
Halfar, Robert, Schneider
Janik, Gertrud, Witwe
Klinger, Robert, sen., Kaufmann
— Robert, jun., Kaufmann

Kube, Walter, Kaufmann
Mach, Gertrud, Witwe
Mende, Paula, Witwe
Müller, Paul, Mittelschullehrer
Parczyk, Karl, Invalide
Piegsa, Karl, Grubensteiger
Przewdzink, August, Kraftfahrer
50 E Polisko, Paula, Witwe
Puchallik, Sophie, Witwe
Fijia, Franz, Invalide
Raebel, Josef, Ingenieur
Jedamzik, Ludwig, Bergarb.
Raul, Theod., Straßenbahnschaffner
Ritzau, Hermann, Polizei-Hauptwachtmeister
Lukosch, Martha, Witwe
Olesch, Roman, Arbeiter
Orlowski, Marie, Witwe
Pietzko, Hedwig, Geschäftsinh.
Prejetzki, Sophie, Witwe
Schneider, Wilh., Kaufmann
Schulz, Emma, Witwe
Tepol, Josef, Kraftfahrer
Weisbrich, Emil, Pfefferküchlermeister
51 E Machule, Emil, Hausbes.
Grimm, Kurt, Bank-Kaufm.
Hardt, Pauline, Obsthändl.
Hemola, Albert, Schneidermeister
Kettuez, Hedwig, Witwe
Kulas, Franz, Rentner
Marek, Anton, Invalide
Matzke, Artur, Justiz-Oberinspektor
Perucka, Adolf, Grb.-Steiger
Scheere, Fritz, Polizeibeamt.
Strzeczek, Franz, Grubenarbeiter
Strampel, Alions, Steiger
Warsika, Paul, Rentner
Wrenik, Paul, Mechanikermeister
52 E Tatarka, Philipp, Kattowitz, Beamtenstraße
Adler, Wilhelm, Rb.-Bert.-Assistent
Bertin, Karl, Bürgerreviser
Fritz, Franz, Mechaniker
Galli, Johann, Dienbauer
Karwath, Roman, Polizeibeamter
Meinz, Max, Justizsekretär
Stradelar, Reinhold, Polizeibeamter
Prudlo, Richard, Büroangest.
Sauer, Richard, Hertior
Schikora, Eugen, Kaufmann
Stellmach, Ernst, Kraftfahrer
53 E Stadtsparkasse Nebenstelle
Baron, Dr., Otto, Arzt
Eggert, Reinhold, Musiker
Galonska, Josef, Maurer
Grzondziel, Joh., kfm. Ang.
Hellpach, Peter, Kutscher
Reichold, Hans, Musiker
Roth, Rudolf, Kaufmann
54 E Richter, Paul, Bäckermstr.
Auch, Rudolf, Koch
Bortlik, Valeska, Witwe
Fronzek, Stephan, Polizeihauptwachtmeister
Fuß, Franz, Arbeiter
Gawlik, Pauline, Witwe
— Theodor, Einkassierer
Hardt, Eduard, Kraftfahrer
Holinka, Walter, Kaufmann
Noky, Rudolf, Elektriker
Platzek, Erich, Friseurmstr.
Reichel, Theresia, Witwe
Richter, Maria, Witwe
Schaletzky, Julius, Rentner
Strehlau, Eugenie, Witwe
Swaczyna, Josef, Oberhäuer
55 E Postucha, Otto, Bauführer
Engel, Max, Tischler a. D.
Hoge, Max, Dipl.-Ingenieur
Hoppmann, Ernst, Kaufm.
Koczorek, Paul, Rentenempf.
Kolodziej, Mathilde, Rentenempfängerin
Koziol, Josef, Vekturant
Müller, Josef, Kraftfahrer
Plewa, Johann, Rentner
Postucha, Ernst, Bauführer
— Otto, Landmesser
Prabela, Leopold, Lohnbuchhalter
Teuner, Valentin, Rentner
56 E Rumpel, Daniel, Kaufm.
Ackermann, Wolf, Schuhmach.
Bothor, Josef, Grubenarb.
Dziemballa, Theodor, Arb.
Tziuk, Josef, Invalide
Ganiek, Marie, ohne Beruf
— Theodor, Grubenarbeiter
Gansera, Josef, Invalide
Grzeschik, Bernhard, Inv.
Gurok, Franz, Arbeiter
Kindla, Georg, Händler
— Paul, Apparatewärter
Lehmann, Paul, Bauarb.
Loch, Josef, Grb.-Sved. a. D.
Stoppa, Reb., Tischlermstr.
Strzecha, Alfin, Fleischer
Zmarzlik, Georg, Holzhänger
57 E Schombierski, Hausbesitzer, Knurow
Bormann, Georg, Tischler
Breuer, Alois, Tarenbesitzer
Cyron, August, Invalide
— Ewald, Grubenarbeiter
Faber, Max, Invalide
Gebauer, Paul, Vertreter
Geisler, Fritz, Justizinspekt.
Gelbke, Johanna, Witwe
Herzig, Hedwig, Witwe
Heidis, August, Häuer
Kinel, Heinrich, Bäckermstr.
Korgel, Josef, Sattlermstr.
Kubitzky, Joh., Schuhmachermeister
Manser, Helmut, Grb.-Arb.
Menzler, Albine, Witwe
Mika, Alois, Tischler
Niesler, Marie, Witwe
Onada, Paul, Invalide
Pawlik, Johann, Rentner
Pawlitzek, Johann, Invalide
Przibilla, Karl, kfm. Angest.
Piwowarski, Anton, Arbeiter
Polpiech, Florian, Wagenmstr.
Poitaba, Amaelika, Witwe
Ptak, Paul, Grubenarb.
Scholtyssek, Edmund, Grub.-Arbeiter
Winterstein, Walter, Sparkassenangestellter
58 E Roßmann, Martha, Wwe.
Coppik, Alfons, Kaufmann
Gatzmaga, Hermann, Holzbildhauer
Kalus, Karl, Häuer
Kasperkowitz, Jos., Fleischergeselle
Kwiotek, Valeria, Geschäftsinhaberin
Larisch, Heinrich, Häuer
Menzel, Marie, Witwe
Nocon, Josef, Kellner
Scholtyssek, Max, Arbeiter
Tatz, Erich, Klempner
Thiemt, Friedrich, Elektriker
Wieczorek, Roman, Berufsfeuerwehrmann
Wilczek, Josef, Arbeiter
59 E Postucha, Irma, Hausbes.
Benka, Alfred, Glaser
Cichon, Helene, Witwe
Danch, Karl, Kaufmann
Dudek, Heinrich, Lehrer
Golla, Karl, Krim.-Bezirks-Sekretär
Klasse, Robert, Steuerrat
Knörndel, Bruno, Rechn.-Revisor
Körner, Ernst, Postschaffn.
Krawietz, Alfred, Schneidermeister
Launer, Herbert, Gastwirt
Liniert, Herm., Polizeisekr.
Maziera, Alexander, Malermeister
Postucha, Kurt, Baumeister
Sviller, Ehrenfried, Postbeamter
Spuida, Joh., Buchhalter
Wollny, Johann, Rentner
60 E Trojok, Erich, Fleischermeister
Draeis, Karl, Rentner
Gaertner, Leo, Laborant
Langer, Edmund, Sattlermeister
Schnura, Hedwig, Postassistent
61 E Gollik, Paul, Kaufmann
Pucek, Robert, Invalide
Cichon, Edmund, Kranführer
Gollik, August, Rentner
Linhardt, Erich, Buchhalter
Piczniczek, Heinr., Arbeiter
Stellmach, Josef, Rentner
Wartecha, Paul, Grubenarbeiter
62 E Schikora, Adam, Kaufmann
Albrecht, Paul, Geschäftsführer
Czerwonski, Karl, Wirtschaftsoberinspektor a. D.
Dziemba, Josef, Arbeiter
Kaiser, Michael, Studienrat
Kies, Theodor, Ingenieur
Liebich, Max, Krieegrgehilfe
Pudlo, Paul, Krankenpfl.
Pudlo, Richard, Buchhalter
Sobek, Paul, Versicherungsinspektor
63 E Städt. Säuglingsheim
Eichelmann, Margarete, Säuglingsschwester
Linhardt, Elisabeth, Säuglingsschwester
Mein, Charlotte, Säuglingsschwester
Pok, Johanna, Säuglingsschwester
64 E Nowak, Paul, Gasthausbesitzer
Adamek, Helene, Lehrerin
Grzywatsch, Paul, Reichsbahnarbeiter
Helios, August, Stadtsekr.
Jahn, Anton, Invalide
Kioll, Viktor, Monteur
Linhardt, Gerhard, Bürstenmacher
Skowronek, Paul, Kaufm. Angestellter
65 E Hönisch, Otto, Zimmermeister
Lesniewsky, Valerie, Geschäftsinhaberin
Morys, Klara, Masseuse
Rieger, Thomas, Pensionär
Stiller, Otto, Oberhäuer
Wloka, Franz, Bergmann
Wojtalla, Wilh., Angestellter
66 E Kittel, Marie, Ehefrau
Böbel, Wilhelm, Arbeiter
Dylla, Bernhard, Arbeiter
Franzik, Eleonore, Ehefrau
Himmel, Klemens, Grubenarbeiter
Kalus, Margarete, Witwe
Kittel, Anton, Fuhrhalter
Krzikalski, Marie, Witwe
Merge, Fritz, Badewärter
Naczinski, Karl, Arbeiter
Nowarra, Herbert, Grubenarbeiter
Offczarczyk, Heinr., Händler
Pawellek, Karoline, ohne Beruf
Pietzek, Josef, Grubenarb.
Woitalla, Martha, Ehefrau
Worbs, Artur, Schlosser
67 E Scholz, Klara, Witwe
Dolla, Hedwig, Handelsvertr.
Grzeschik, Simon, Rentner
Kahl, Margarete, Witwe
Lorenz, Karl, Invalide
Pietzka, Max, Schlosser
Quiske, Agnes, Witwe
Waliczek, Johann, Invalide
Will, Martin, Grubenarb.
Zupok, Josef, Schweißer
68 E Juraschek, Johann, Bäckermeister
Aniol, Franz, Invalide
Bauer, Oswald, Arbeiter
Buchta, Berta, ohne Beruf
Cichon, Jakob, Grubenarb.
Gremulla, Johann, Invalide
Glombik, Martha, Witwe
Hentschel, Max, Grubenarb.
Hoffmann, Franziska, Witwe
— Heinrich, Grubenarb.
Janotta, Johanna, Witwe
— Roman, Grubenarbeiter
Jarlik, Franz, Bauarbeiter
Jedlitzke, Heinrich, Arbeiter
Jegielka, Joh., Grubenarb.
Klack, Thomas, Grubenarb.
Kowol, Johann, Invalide
Langer, Josef, Grubenarb.
Nitz, Franz, Arbeiter
Paprotny, Simon, Invalide
Pinke, Alois, Häuer
Rozycka, Franz, Kaufmann
Schramm, Josef, Grubenarb.
Skubatz, Josef, Invalide
Stolfik, Anna, Witwe
Wernicke, Willi, Fördermann
Wochlik, Rochus, Kleinrent.
Wrazidlo, Franz, Invalide
69 E Rotter, Josef, Bürstenmachermeister
Bednorz, Raimund, Schlosser
Ochmann, Bernh., Schlosser
Wisor, Agnes, Witwe
70 E Stosch, Josef, Schlosser
Badrzinski, Theod., Invalide
Cedzich, Emanuel, Elektroschlosser
Drazek, Stephan, Holzarb.
Gaida, Josef, Arbeiter
Gawlik, Thomas, Grubenarb.
Gorzolla, Anna, Witwe
Komor, Pauline, Witwe
Lisson, Karoline, Witwe

Max, Erich, Grubenarbeiter
Stania, Marie, Witwe
71 E Gretzki, Mathilde, Witwe
Bonk, Marie, Witwe,
Elfenbein, Johann, Arbeiter
Franik, Konrad, Grubenarb.
Gawenda, Alois, Koksarb.
Heinemann, Martha, Lehrerin
Jendrollik, Max, Grubenarb.
Kawaletz, Bruno, Postbetriebsarbeiter
Lippok, Richard, Schuhmachermeister
Maday, Adolf, Grubenarb.
Marczyk, Robert, Arbeiter
Neukirch, Ewald, Schneidermeister
Plutta, Maximilian, Grubenarbeiter
Skowronek, Josef, Rohrleger
Skwara, Max, Arbeiter
Weselowski, Elisabeth, Witwe
72 E Michalski, Karl, Oberheizer
Gemander, Erich, Rohrleger
Jonda, Viktor, Schlosser
Katzek, Alions, Arbeiter
Kondrot, Josef, Invalide
Kettucz, Paul, Schlosser
Labisch, Margarete, Witwe
Lanuichni, Heinrich, Grubenarbeiter
— Paul, Rohrleger
Mainka, Franz, Invalide
Mionek, Auguste, Witwe
Mosler, Gertrud, Geschäftsinhaberin
Schaefer, Josef, Arbeiter
Thorz, Richard, Häuer
Wanjek, Paul, Schlosser
73 E Juretzko, Viktor, Fleischermeister
Barrich, Willi, Baumeister
Beitz, Georg, Finanzinspektor
Juna, Wilhelm, Kranführer
Kozik, Friedrich, Streckenmeister
Lisson, Paul, Kaufmann
Schalaster, Georg, Mittelschullehrer
74 E Coy, Elfriede, Ehefrau
Coy, Caspar, Fleischermstr.
Goletz Erich, Kellner
Herschowski, Albertine, Witwe
— Alfred, Lohnbuchhalter
Korael, Alwine, Witwe
— Wilhelm, Lagerverwalter
Müller, Reinhold, Tagearb.
Nowozin, Berthold, Maschinenwärter
Piecha, Emil, Serviermstr.
Richter, Max, Grubenarb.
Scholz, Erich, Tischlermstr.
Sperlich, Walter, Postbetriebsarbeiter
75 E Kaiser, Helene, Witwe
[illegible]bek, Konrad, Bergmann
[illegible]udek, August, Grubenarb.
Grünberg, Artur, Kaufmann
Janoschka, Alfred, Häuer
Jottkowitz, Leopold, Kaufm.
Kremser, Pius, Schneidermeister
Kubitza, Bronislawa, Witwe
Rinke, Emil, Invalide,
Stanitza, Josef, Invalide
Staniek, Josef, Bergarbeiter
76 E Dwucet, Berta, Milchgesch.
Dittrich, Robert, Rentner
Hoffmann, Konstant., Witwe
Kleinert, Franz Invalide
Steuer, Ernst, Arbeiter
— Marie, Witwe
Wilczek, Robert, Invalide
Wrzosok, Florentine, Witwe
78 E Koczicziński, Laura, Witwe
Borczyk, Paul, Fördermann
Brückner, Dr., Heinrich, Studienrat
Dudzinski, Theophil, Grubenarbeiter
Glowalla, Alois, Arbeiter
Kachel, Anastasia, Witwe
Koczicziński, Werner, Malermeister
Kowalik, Richard, Maschinenwärter
Kupka, Klara, ohne Beruf
Magiera, Karl, Häuer
Orlowski, Johann, Häuer
Steppuhn, Hans, Kaufmann
79 E Knappik, Johann, Hausbes.
Kletzka, Paul, Grubenarb.
Knoppik, Alfred, Kaufmann
Kwaichnn, Vinzent, Maurer
Malik, Richard, Kaufmann
Morezinek, Julianne, Witwe
Pionczyk, Anton, Schalttafelwärter
Pospiech, Johann, Rentenempfänger
Slomika, Georg, Grubenarb.
Sowieja, Richard, Kaufmann
Soneck, Josef, Kaufmann
Sulitze, Hans, Rentenempf.
Triller, Oswin, Arbeiter
80 E Daniel, Josef, Reichsbahnassistent
81 E Robotta, Karl, Invalide
Tedzich, Valeska, Witwe
Dragon, Erich, Sekturant
Freund, Moritz, Tischler
Gabor, Florentine, Witwe
Jackmann, Norbert, Arbeiter
Kuczyok, Ludwig, Grubenarbeiter
Lampke, Wilhelm, Wächter
Langer, Reinhold, Friseur
Langosch, Paul, Aufseher
Lex, August, Grubenarbeiter
Mainka, Paul, Grubenarbeiter
Marek, Anna, Händlerin
Miosga, Wilh., Grubenarb.
Richter, Wilhelm, Invalide
Szczepanski, Emil, Grubenarbeiter
Spallek, Anna, Wirtschafterin
82 E Kowollik, Paul, Gastwirt
Bartoschek, Franz, Maler
Bernacisko, Franz, Schlosser
Biniek, Hubert, Grubenarb.
Golbik, Josef, Arbeiter
Grapke, Josef, Rechnungsführer
Kapusczik, Karl, Schriftsetzer
Klemens, Siegfr., Schneider
Kowollik, Erich, Gastwirt
— Hildegard, Hausangest.
— Rudolf, Schankwirt
Kruszczek, Josef, Maler
Sutor, Edmund, Lokomotivheizer
Warzecha, Alma, Büfettfrl.
Wessoly, Paul, Invalide
83 E Gawlik, Konrad, Kaufm.
Cassira, Robert, Ing.-Kaufmann
Cedziwoda, Johann, Invalide
Czerner, Johann, Arbeiter
Fleischer, Josef, Maurer
Ignatzy, Vinzent, Invalide
Kalemba, Adolf, Grubenarb.
Mayer, Konrad, Invalide
Michna, Maximil., Baupolier
Nossek, Josef, Invalide
Pielka, Georg, Lehrhäuer
— Julius, Invalide
Rieger, Rudolf, Friseur
Rollnik, Josef, Grubenarb.
Rozek, Alexander, Invalide
Vogt, Max, Kaufmann
Wieja, August, Elektriker
Wistuba, Erich, Kaufmann
84 E Leber, Meta, Fuhrwerksunternehmen
Czech, Auguste, ohne Beruf
Jokel, Johann, Invalide
Knorr, Julie, Postass. a. D.
Kulik, Johannes, Studienrat
Schliwiok, Gertrud, Hausangestellte
Schymura, Auguste, o. Beruf
85 E Kuttner, Rosa, Gesch.-Inh.
Blaschta, Ernst, Schlosser
Conrad, Karl, Telephonist
Handuk, Ewald, Arbeiter
Jarosch, Gertrud, Arbeiterin
Knoppik, Walter, Schuhmach.
Miosga, Karl, Invalide
Pallach, Kranit, Grubenarb
Schwarzer, Joh., Grubenarb.

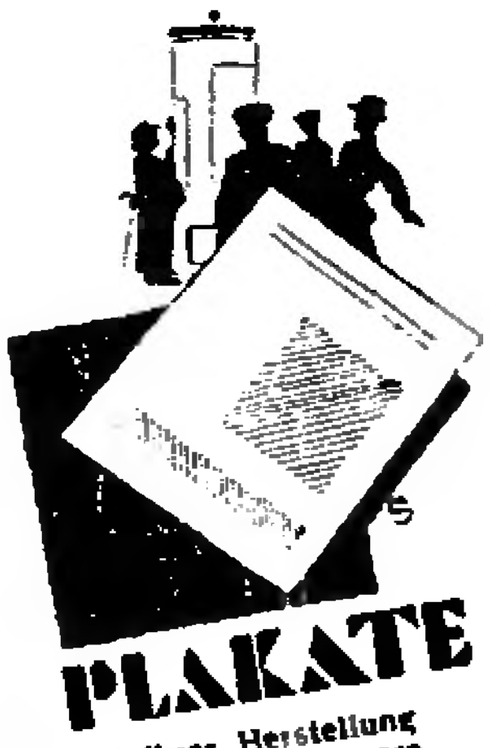

Bei ihrer Herstellung stellen wir unsere langjährigen Erfahrungen auf diesem Spezialgebiet restlos in Ihren Dienst. Greifen Sie bitte unsere Anregung auf und holen Sie recht bald unseren unverbindlich und gern gegebenen Rat ein!

Verlagsanstalt
Hirsch & Müller G. m. b. H.
Beuthen, Industriestr. 2
Hindenburg / Gleiwitz

86 E Kleist, Gerhard, Arzt
Kleist, Anna, ohne Beruf
Selzner, Paul, Kutscher
— Richard, Kutscher
87 E Bulik, Josef, Kaufmann
Alischer, Anna, Witwe
Bednorz, Emil, Handelsvertr.
Czerner, Bernh., Grubenarb.
Franik, Adolf, Rohrleger
Holewa, Albine, Ehefrau
Honder, Wilh., Grubenarb.
Kotzur, Johann, Invalide
Landa, Franz, Grubenarb.
Litzbon, Franz, Invalide
Meister, Erich, Rohrleger
Rückert, Wilhelm, Maschinenwärter
Urbainczyk, Theod., Grubenarbeiter
87a E Glaßmann, Marie, Witwe
Dohrmann, Karl, Kaufm. Angestellter
Kytzler, Theodor, Postschaff.
Makosch, Jakob, Schlosser
Niemietz, Max, Facharbeiter
Pawelczyk, Johann, Schlosser
Rosner, Theodor, Stadtoberinspektor
Schönfeld, Johann, Krankenpfleger
Slawik, Paul, Häuer
Tatz, Roman, Schlosser
Woitynek, Alexander, Reichsbahnbetriebsassistent
87b E Proske, Karl, Bäckermstr.
Dlugosch, Paul, Handelsvertreter
Fabrici, Josef, Sattlermstr.
Gabrielczyk, Georg, Pol. Büroassistent
— Josef, Angestellter
Garczarek, Franz, Händler
Griese, Robert, Rechnungsf.
Kalinowski, Fritz, Maschinist
Kopton, Josef, Betriebsaufseher
Poppe, Gustav, Techniker
Pospiech, Alfred, Buchhalter
Schäfer, Karl, Rentner
Schreier, Alfred, Invalide
88 E Koppen Erich, Disponent i. R.
Krakowiak, Erna, Prov.-Vertreterin
Mertus, Cäcilie, Witwe
Swoboda, Otto, Rohrleger
89 E Bergbau- und Kokswerke A. G. Hindenburg
Forchmann, Hans, Ingenieur
Jugek, Pauline, Witwe
— Stanislaus, Arbeiter
Pachnik, Ida, Witwe
90 E Eisner'sche Erben
Biegon, Franz, Pensionär
Chwalczyk, Bruno, Grubenarbeiter
Greiner, Viktor, Invalide
Gromadzik, Richard, Arbeiter
Heise, Johanna, Witwe
— Wilhelm, Schlosser
Jendro, Johann, Förderm.
Kliemek, Otto, Arbeiter
Krolik, Vinzent, Pensionär
Kruczek, Alfred, Zimmerm.
Lenga, Anna, Arbeiterin
Mandel, Alfred, Arbeiter
Namysio, Johann, Arbeiter
Ogorek, Antonie, Witwe
Pospiech, Marie, Aufräumefrau
Sobzik, Otto, Grubenst. a. D.
Widlok, Heinrich, Bäcker
Wierzioch, Pauline, Witwe
Worek, Robert, Grubenarb.
91 E Preußische Bergwerks- und Hütten A. G.
Jalowietzki, Theodor, Bergverwalter
Kahnert, Walter, Steigerstellvertreter
Ochmann, Melania, Kindergärtnerin
Plettnik, Katharina, Witwe
Rack, Johannes, Fahrsteiger
Scheffczok, Paul, Grubenst.
Wenzel, Edith, Witwe
91a E Deutsche Reichsbahn
Nowarra, Franz, Schrankenwärter
92 E Muschik, Karl, Schneidermeister
Beier, Karl, Pensionär
Cichon, Valeska, Witwe
Eule, Paul, Invalide
Foik, Heinrich, Schlosser

Grobert, Johann, Häuer
— Paul, Oberhäuer
Knossalla, Ernst, Masch.-Wärter
Muschik, Erich, Fleischermstr.
Scherpe, Artur, Schlosser
Sigmund, Otto, Maschinentechniker
Smolka, Nikodem, Markenkontrolleur
Zimmermann, Heinr., Inval.
94 E Schweda, Oskar, Bäckermeister
Baß, Vinzent, Invalide
Biegainski, Roman, Grubenarbeiter
Cieslik, Franz, Schlosser
Gerlaczka, Josef, Invalide
Goretzki, Paul, Grubenarb.
Hawlitzki, Johann, Maurer
Malcher, Josephine, Witwe
Marek, Johann, Schmied
Matuschczyk, Joh., Arbeiter
Salzbrunn, Albine, Witwe
Schendzielorz, Herrmann, Häuer
Skowronek, Artur, Invalide
Walliczek, Anna, Witwe
Wengierek, Helene, ohne Beruf
Wienzek, Gerhard, Förderm.
Wienzek, Raimund, Grubenarbeiter
96 E Rzesnitzek, Agnes Chorzow, Polen
Adamek, Marie, Witwe
Bergmann, Erich, Arbeiter
Breslauer, Kurt, Bäckerlehrling
Buchta, Alex, Malergehilfe
Czaja, Thomas, Wächter
Frey, Emil, Bäckermeister
Gwosdz, Franziska, o. Beruf
Jakubczyk, Bartholomäus Arbeiter
Kaius, Wilhelm, Invalide
Kopiez, Franz, Invalide
Krzeminik, Pauline, Rentenempfängerin
Pirsek, Georg, Händler
Poipiech, Johann, Masch.-Wärter
Przibilla, Marie, ohne Beruf
Ruda, Olga, Witwe
Schembor, Julie, Witwe
Smuvvik, Heinr., Lok.-Führ.
Sowerka, Paul, Grubenarb.
Thiel, Georg, Grubenarb.
Thiemt, Hermann, Häuer
Rok, Alfred, Grubenarbeiter
98 E Kleiz, Karl, Hausbesitzer
Adamek, Dominik, Arbeiter
Bochnek, Johann, Arbeiter
Buchczyk, Alfred, Grubenarb.
Bulla, Paul, Arbeiter
Fitzke, Otto, Schmied
Gillner, August, Schuhmachermeister
Godzierz, Alois, Zimmerhauer
Golany, Alfons, Grubenarb.
Hauff, Otto, Kutscher
Harschneck, Max, Kaufm.
Kalloch, Josephine, ohne Beruf
Kokoschka, Franziska, Botin
— Helene, Hausangestellte
Knopp, Johanna, Witwe
Kroll, Stanisl., Vorschmied
Godzierz, Alois, Zimmerh.
Nagel, Richard, Arbeiter
Schmidt, Ernestine, Witwe
— Max, Friseur
Schubert, Hildeg., ohne Beruf
Schubert, Josef, Rentner
Schymczyk, Waldemar, Häuer
Siegert, Basilius, Schuhmachermeister
— Johann, Kutscher
Smotzok, Josepha, Witwe
Sossinka, Albert, Grubenarbeiter
Suchta, Paul, Grubenarb.
— Pauline, Witwe
Weiß, Robert, Reichsbahngehilfe
Wistuba, Emanuel, Häuer
100 E Preuß. Bergwerks- und Hütten-A.-G. Hindenburg
Janoschka, Friedrich, Masch.-Wärter
Kammer, Otto, Rohrleger
Kempny, Thomas, Kraftfahr.
Kotzmann, Viktor, Verwieger
Tomaschowski, Herm., Aufs.
Salamon, Paul, Invalide
102 E wie 100
Bakalorz, Erich, Grubenarb.
v. Ganczarski, Jos., Aufseher
Herdzina, Joh., Grubenarb.
Kottucz, Wilh., Angestellter
Matheia, Max, Häuer
Pallasch, Emanuel, Grubenarbeiter
Nemiorz, Julius, Invalide
Zoremba, Otto, Häuer
114 E wie 100
Bulla, Anton, Grubenarb.
Elbin, Max, Grubenarb.
Famulla, Paul, Maurer
Frania, Emil, Grubenarb.
Grotz, Stephan, Grubenarb.
Joiko, Nikodem, Grubenarb.
Kowoll, Franz, Schmied
Kupka, Anton, Maurer
Lawnik, Valentin, Grubenarbeiter
Matheia, Heinrich, Schmied
— Ludwig, Arbeiter
Mezur, Paul, Maurer
Olbrich, Paul, Grubenarb.
Piaskuda, Joh., Häuer
Reinert, Wilh., Grubenarb.
Rzodetzko, Anton, Grubenarb
Sebeta, Josef, Arbeiter
— Robert, Grubenarbeiter
Sirzisko, Franz, Maurer
Spitzer, Wilh., Grubenarb.
Stefanides, Alois, Maurer
Waaner, Theodor, Gtb.-Arb.
Wilk, Paul, Grubenarb.
120 E wie 100
Adamik, Peter, Invalide
Böhmer, Wilh., Gasreiner
Christ, Thomas, Grubenarb.
Gemander, Erwin, Grubenarbeiter
Groborsch, Georg, Grb.-Arb.
Kos, Georg, Grubenarb.
Mazurek, Josef, Oberheizer
Niewiencz, Joh., Grubenarbeiter
Vizczelok, Isidor, Aufseher
Weiser, Paul, Badewärter
Zoremski, Georg, Grubenarbeiter
122 E wie 100
Golez, Roman, Rohrleger
Kleinert, Konrad, Häuer
Liszczok, Johann, Häuer
Mysiol, Nikolaus, Häuer
Neumann, Franz, Häuer
Ordon, Alb., Zimmerhäuer
Volk, Eduard, Heilgehilfe
Roth, Josef, Häuer
Rudkowski, Karl, Invalide
— Konrad, Rohrleger
124 E wie 100
Cipa, Anton, Schlosser
Gabor, Vinzent, Grubenarb.
Gawlik, Richard, Zimmerh.
Jarczyk, Alfons, Häuer
Klabon, Walter, Häuer
Kottucz, Erich, Gerätewart
Michalik, Paul, Zimmerh.
Plaza, Richard, Grubenarb.
Schubert Anselm, Aufseher
Zombek, Ans., Zimmerhäuer
126 E Preußische Staat
Gollub, Paul, Meister der Schutzpolizei
Matyssek, Silvester, Polizei-Beamter
Melzer, Josef, Polizei-Hauptwachtmeister
Zajusch, Friedr., Pol.-Rev.-Oberwachtmeister
128 E Reichszollverwaltung
Brisch, Heinrich, Zollassist.
Dietrich, Willi, Zollassistent
Fichtner, Max, Zollassistent
Hoffmann, Josef, Zollassist.
Koch, Friedrich, Zollassist.
Röth, Kurt, Zollassist.
130 E wie 128
Breitkopf, Josef, Arbeiter
Machner, Josef, Zollsekretär
Scheiblich, Julius, Zollsekr.

Dr. Nathanweg

1 E Stadtbaubank Hindenburg
Borczyk, Alfred, Schneider
Chwalek, Franz, Grubenarb.
Hartmann, Ernst, Magazin-Buchhalter
Janko, Paul, Grubenarb.
Krawietz, Josef, Zimmerh.
Mutarczyk, Ludwig, Grubenarbeiter
3 E wie 1
Ramisch, Joh., Aktenbeiter
Rathaj, Peter, Invalide
Rollnik, Wilh., Fördermann
Schmeczyk, Josef, Wächter
Szczygiol, Alexander, Polizei-Hauptwachtmeister
5 E wie 1
Galla, Franz, Grubenarb.
Jablonka, Ernst, Grubenarb.
Kutta, Wilh., Arbeiter
7 E wie 1
Hedda, Martha, Gesundheitspflegerin
Morkis, Paul, Grubenarb.
Wiesiollek, Magdalena, Gesundheitspflegerin
9 E wie 1
Gembalczyk, Franz, Fördermaschinist
Jakubek, Karl, Invalide
Kosub, Alfred, Rangierer
Myslivczyk, Valeska, Witwe
Rother, Viktor, Holzplatzarb.
Studnik, Karl, Invalide
11 E wie 1
Blaschke, Erich, Grubenarb.
Duck, Thomas, Invalide
Gouschior, Adolf, Invalide
Janocha, Heinrich, Verwieger
Langner, Josef, Häuer
Moritz, Gustav, Arbeiter
Misch, Josef, Lokführer
13 E wie 1
Kawaletz, Franz, Postassist.
Schneck, Walter, Feldesauff.
Thomas, Josef, Düsenwärter
15 E wie 1
Blick, Wilh., Masch.-Wärter
Kaleja, Stephan, Eisenbahn-Weichenwärter
Kowollik, Cölestin, Masch.-Wärter
Tschoepe, Johanna, Gewerbe-Oberlehrerin
17 E wie 1
Gebel, Julius, Rentner
Kroßek, Eduard, Baumeister
Morkis, Konrad, Invalide
Orzyschek, Rosalie, Witwe
Slowik, Bruno, Schlossermeister
19 E wie 1
Baszczok, Elfriede
Kroll, August, Rechn.-Führ.
Nosiadek, Viktor, Kantinenwirt
Pawlenka, Franz, Invalide
Schmidt, Kurt, Ankermeister a. D.

Drosselweg

1 E Gemeinnützige Baugenossenschaft der Bergarbeiter, Eichendorffweg 14 in Hindenburg OS.
Berger, Wilh., Photograph
Gamczarek, Wilh., Aufseher
Grzik, Emil, Schmied
Heller, Anna, Witwe
Mrnka, Josef, Wächter
Rudek, Alex, Gasregler
Schyma, Anna, ohne Beruf
2 E wie 1
Galiczek, Paul, Grubenarb.
Gawron, Georg, Grubenarb
Hora, Paul, Kanzlei-Sekr.
Kalowietzki, Max, Grb.-Arb.
Mrnka, Ludwig, Grubenarb.
Stenzel, Karl, Grubenarb.
Zajonz, Richard, Häuer
3 E wie 1
Adler, Bruno, Invalide
Grieger, Alfred, Grb.-Arb.
Kaluza, Heinrich, Gärtner
Kraiß Ludwig, Grubenarb.
Madeja, Karl, Hobler
Piosczik, Konrad, Elektromonteur
Teichmann, Franz, Häuer

Eichendorffweg

1 E Gemeinnützige Flüchtlings-Kameradschaft zum Sparen und zur Herstellung von Wohnungen, Bucharestr.
Koch, Franz, Maurer
Mach, Alfred, Stadtverwalt.-Angestellter
Olbrich, Richard, Arbeiter
Reich, Pauline, ohne Beruf
Stroba, August, Malermstr.
1a E wie 1
Grund, Rudolf, Pol.-Beamt.
Knetschowsky, Eduard, Staatl. Steiger a. D.
Kosubik, Josef, Büroangest.
Schwierczok, Franz, Steiger
3 E wie 1
Bramer, Wilhelm, Verkaufsstellenleiter
Kohlsdorfer, Alfons, Steiger
Lippok, Alfred, Arbeitsvermittler
Maniok, Konstantin, Polizei-Hauptwachtmeister
5 E Leschik, Paul, Maschinensteiger a. D.
Faska, Franziska, Witwe

Leschik, Ewald, Kaufmann
Lüdicke, Edgar, Kaufmann
6 E Gemeinnützige Baugenossenschaft der Bergarbeiter in Hindenburg OS.
Cieslik, Antonie, Witwe
— Josef, Klempner
Gorzawski, Paul, Arbeiter
Piontkowitz, Robert, Inv.
7 E Conrad, Adolf, Grubensteiger i. R.
Pardulla, Wilh., Grubenarb.
Struzina, Josef, Gastwirt
8 E wie 6
Chmurczyk, Eduard, Häuer
Czmok, Max, Grubenarbeiter
Dragon, Wilh., Grubenarb.
Kotzyba, Karl, Kesselheizer
Schydlowski, Emil, Grubenarbeiter
Zkubatz, Georg, Grubenarb.
9 E wie 1
Pawlowski, Rob., Schneider
Schmidt, Theod., Postschaffn.
Zeisberger, Albert, Kaufm.
10 E wie 6
Cichetzki, Gerhard, Grb.-Arb.
Cieplik, Johann, Arbeiter
Gebauer, August, Bergmann
Kutter, Robert, Invalide
Warzecha, Anna, Witwe
11 E wie 1
Borbor, Erich, Schlosser
Tronta, Theodor, Aufseher
Kallus, Anton, Arbeiter
Kozielski, Viktor, Grubenarb.
Patrawa, Vinzent, Invalide
12 E wie 6
Altmann, Paul, Invalide
Gruschka, Joh., Grubenarb.
Hannsek, Heinrich, Schlosser
Jarzombek, Joh., Kraftfahrer
Klewa, Marie, ohne Beruf
13 E wie 1
Heiduk, Josef, Arbeiter
Hippe, Paul, Arbeiter
Stoppa, Josef, Verw.-Assist.
Ukoz, Richard, Grubenarb.
14 E wie 6
Janko, Josef, Invalide
Kowol, Erich, Grubenarb.
Moron, Hermann, Dreher
Muschik, Julius, Invalide
15 E wie 1
Ruka, Konstantin, Häuer
Wittek, Erdmann, Lehrer
16 E wie 6
Bader, Otto, Photograph
Damaschek, Elisabeth, Witwe
Möller, Wilhelmine, Witwe
Schwietz, Jos., Gatterschneid.
Schymetzko, Emil, Invalide
16a E wie 6
Bednar, Theodor, Förderm.
Kuczpiol, Bernh., Handelsvertreter
Lubosch, Erich, Bäckergeselle
Sefczyk, Jakob, Bäckermeister
17 E wie 1
Fritsch, Marie, ohne Beruf
Gemander, Eduard, Invalide
Mazur, Alois, Grubenarb.
Zemboch, Marie, ohne Beruf
18 E wie 6
Nowarra, Marie, Witwe
Zivra, Erich, Arbeiter
19 E wie 1
Kroske, Wilhelm, Invalide
Nega, Stanislaus, Grubenarbeiter
Puff, Oswald, Büroangest.
Schary, Joh., Milchhändler
Struzyna, Franz, Vermess.-Techniker
20 E wie 6
Rother, Theodor, Grubenarb.
21 E wie 1
Czerolka, Herm., Backofenbauer
22 E wie 6
Kasska, Martha, Witwe
Klonn, Konrad, Invalide
23 E wie 1
Ploch, Alois, Arbeiter
24 E wie 6
Smietana, Franz, Oberbahnwärter a. D.
25 E wie 1
Niemczyk, Franz, Bäckermstr.
Rother, August, Rohrleger
26 E wie 6
Biener, Ida, ohne Beruf
Michel, Wilh., Grubenarb.
27 E wie 1
Neumann, Florentine, Wwe.
28 E wie 6
Sczyrba, Hieronymus, Häuer
29 E wie 1
Pradella, Adelgunde, Witwe
30 E wie 6
Pietrowski, Valentin, Inv.
— Wilhelm, Grubenarbeiter
31 E wie 1
Lipka, Johann, Kraftfahrer
Sommerling, Anna, Witwe
32 E wie 6
Skrzypczyk, Joh., Brauereiarbeiter
Strzalla, Theodor, Grubenarbeiter
33 E wie 1
Heinol, Robert, Häuer
Mzyk, Alexander, Stadtverwaltungs-Assistent i. R.
34 E wie 6
Krenki, Josef, Förderermann
Swoboda, Viktoria, Witwe
36 E wie 6
Burkowski, Konrad, Masch.-Wärter
Kulik, Waldemar, Grb.-Arb.
37 E wie 1
Czaika, Anna, ohne Beruf
Tudek, Theod., Friseurmstr.
38 E wie 6
Fiedler, Paul, Kraftfahrer
Kitta, Heinrich, Invalide
39 E wie 1
Fröhlich, August, Friseur
40 E wie 6
Jakubowski, Ernst, Bergarb.
Smyczek, Peter, Invalide
41 E wie 1
Scherner, Franz, Invalide
Siegmund, Ernst, Schlosser
42 E Bauverein, Oberschlesien in Oppeln, Goethestraße 1
Lysko, Franz, Sparkassen-Angestellter
43 E wie 1
Kotzian, Florian, Eisendreher
44 E wie 42
Nonnast, Hermann, Inv.
— August, Kokereiarbeiter
45 E wie 42
Czerny, Paul, Wirtsch.-Eleve
Scholtyssek, Rich., Elektriker
46 E wie 42
Paschek, Marie, Witwe
Staterczny, Karl, Zimmerm.
47 E wie 42
Malek, Peter Häuer
48 E wie 42
Cyron, Karl, Invalide
49 E wie 42
Adamczyk, Theodor, Obermeister i. R.
Krajczyk, Pauline, o. Beruf
50 E wie 42
Gillner, Bernh., Grb.-Arb.
51 E wie 42
Panitz, Josef, Invalide
— Josef, Kokereiarbeiter
52 E wie 42
Wloka, Ignaz, Tischler
53 E wie 42
Schlutter, Walter, Bergmann
Scholtyssek, Eugen, Häuer
54 E wie 42
Kopernik, Ludwig, Reisender
55 E wie 42
Kurczyk, Emanuel, Polizeimeister a. D.
56 E wie 42
Urbainski, Alfred, Heizer
57 E wie 42
Mansfeld, Robert, Grb.-Arb.
Zaremba, Georg, Schneidergeselle
58 E wie 42
Hadzik, Johann, Lagerhalter
59 E wie 42
Moor, Adolf, Grubenarb.
60 E wie 42
Schmidtke, Georg, Laborgeh.
61 E wie 42
Nozon, Gerhard, Zaukler und Lackierer
Telenga, Josef, Häuer
62 E wie 42
Jurczek, Alois, Elektromont.
63 E wie 42
Sosna, Paul, Häuer
64 E wie 42
Ikanich, Emanuel, Grb.-Arb.
65 E wie 42
Ellner, Emil, Versicherungs-Oberinspektor
66 E wie 42
Sternahl, Artur, Weichenwärter
67 E wie 42
Otrzoniek, Josef, Kranführer
68 E wie 42
Boenisch, Vinzentia, Witwe
69 E wie 42
Galonska, Karl, Vorarbeiter
70 E wie 42
Skupnik, Alfons, Kesselwärt.
71 E wie 42
Gollik, Adolf, Invalide
72 E wie 42
Jazikowski, Josef, Tischler
73 E wie 42
Moron, Wilh., Oberhäuer
74 E wie 42
Modrzik, Wilhelm, Rechn.-Revisor
75 E wie 42
Kotucha, Karl, Oberhäuer
76 E wie 42
Nowroth, Valentin, Rentner
77 E wie 42
Kitta, Sophie, Witwe
Klaka, Alois, Grubenarb.
Knopp, Georg, Reisevertreter
78 E wie 42
Frömel, Antonie, Witwe
Neudek, Stanislaus, Arb.
79 E wie 42
Rzepka, Julie, Witwe
Seifert, Kurt, Schmied
80 E wie 42
Korek, Marie, Witwe
Stenzel, Anton, Grubenarb.
81 E wie 42
Pietzka, Josef, Aufseher
82 E wie 42
Niemietz, Martha, Witwe
83 E wie 42
Pendzik, Ignaz, Betriebsang.
84 E wie 42
Apel, Paul, Invalide
85 E wie 42
Altmann, Karl, Polizeihauptwachtmeister
Bernard, Julius, Invalide
Filla, Robert, Invalide
Granietzny, Wilhelm, Arb.
Przybilla, Johann, Schmied
Rybka, Anton, Grubenaufs.
86 E wie 42
Grzesiak, Johann, Schmied
Hermann, Genoveva, Witwe
88 E wie 42
Holetz, Johann, Invalide
Günther, Wilh., Bergmann
Nabarb, Max, Zimmermann
90 E wie 42
Mandrusch, Johann, Schmied
— Johann, Arbeiter
92 E wie 42
Kolatzek, Josef, Grubenarb.
94 E wie 42
Rubin, Helene, Witwe
96 E wie 42
Merczinek, Erich, Arbeiter
98 E wie 42
Czerny, Viktor, Kohlenmeister

Eichendorffbaude

E Vogel, Theodor, Gastbesitzer, Eichendorffbaude

Einsiedelstraße

2 E Hawlisek, Theodor, Kim.
Conrad, Rich., Kesselwärter
Dutzek, Viktor, Mechaniker
Hajok, Rich., Elektromonteur
Hrobok, Eduard, Dreher
Marke, Paul, Pol.-Hauptwachtmeister i. R.
Powalla, Leo, Schneider
Raschka, Andreas, Schlosser
Reczniok, Joh., Grubenarb.
Volkmann, Otto, Kriminal-Oberassistent
Wawotzny, Vinz., Invalide
Wiaterek, Franziska, Witwe
3 E Kalitta, Laura, Witwe
Blasczyk, Alwine, Witwe
Cholewa, Marie, Witwe
Cwienk, Paul, Rechn.-Führer
Dauch, Paul, Häuer
Padella, Alfred, Postbetr.-Arbeiter
4 E Mierzewski, Eduard, Schlosser
Boguth, Josef, Hausbesitzer
Burek, Hedwig, Witwe
Flaczek, Ernst, Grubenarb.
Jonek, Stephan, Häuer
Kubiczek, Robert, Invalide
Nocon, Georg, Kaufmann
Ossora, Pauline, ohne Beruf
Paduschek, Alfred, Förderm.
Pinkawa, Franz, Invalide
Przybyzin, Max, Förderm.
Wientzek, Karl, Fleischer
Wiezorek, Julie, Witwe
5 E Lischka, Auguste, Witwe
Bartoschek, Franz, Invalide
Blacha, Johann, Häuer

Duda, Karl, Fördermann
Grabietz, Thomas, Invalide
Musiol, Ignaz, Schlosser
Vieruschek, Silvester, Kaufm.
Pawalla, Marie, Witwe
Pyka, Georg, Schlosser
Rieger, Paul, Facharbeiter
Topol, Joh., Tagearbeiter
6 E Konopka, Paul, Invalide
Cieslik, Heinr., Vorschweißer
Klossek, Marie, Witwe
Meinusch, Konrad, Angest.
Misch, Reinhardt, Stadtverwaltungs-Angestellter
Pawrocnyk, Ernst, Former
Schulz, Anna, Witwe
Zimmer, Paul Bauarbeiter
7 E Henkel, Hedwig, Witwe
Arndt, Johanna, Witwe
Kolodzy, Georg, Fördermann
Muschiol, Roman, Häuer
Paluch, Julius, Invalide
Stroba, Stephan, Lokführer
Wawozny, Emil, Häuer
Witczy, Emil, Invalide
8 E Boguth, Josef, Invalide
Tziedzitz, Wilhelm, Füller
Grimm, Mathilde, Witwe
Kaminski, Julius, Invalide
Kulkop, Johann, Invalide
Moslewietz, Ludwig, Füller
Pietruschka, Berta, Witwe
Scheliga, Johann, Invalide
Siekierka, Alfons Lehrhäuer
Zorge, Josef, Kaufmann
Topol, Johann, Füller
9 E Ciupka, Vikt., Bäckermstr.
Adamzyk, Marie, Witwe
Bläk, Erich, Häuer
Borck, Ernst, Invalide
Borscz, Franz, Füller
Daiduga, Roman, Lagerarb.
Honisch, Franz, Häuer
Ernek, Richard, Häuer
Mandrella, Wilhelm, Maßgebilfe
Marek, Georg, Füller
Matiok, Stanisl., Verwieger
Pollak, August, Maurer
Weitas, Lorenz, Grubenarb.
10 E Poloczek, Joh., Invalide
Ceduiok, Florian, Arbeiter
Hajok, August, Schaukteller
Juraschek, Max, Hüttenarb.
Narwath, Josef, Holzhänger
Pischka, Agnes, Witwe
Marek, Theophil, Invalide
Poloczek, Max, Fördermann
Schneider, Wilhelm, Arb.
Grochniol, Albine, Witwe
Weiß, Robert, Invalide
11 E Fuchs, Josef, Aufseher
Broll, Paul, Invalide
Dumosch, Martha, Witwe
Kalina, Silvester, Stadtarb.
Linek, Karl, Fördermann
Orlik, Daniel, Maurer
Sobotta, Reinhold, Grubenaufseher
Stroka, Valentin, Häuer
12 E Pasternak, Paul, Lohnbuchhalter
Dronka, Georg, Förderm.
Schewiola, Marie, Witwe
Zydek, Theophil, Invalide
13 E Woznikowski, Ludwig
Gorolzyk, Wilhelm, Invalide
Marscholek, Theodor, Inv.
Mathea, Julie, Witwe
Pawlitza, August, Masch.-Wärter
Pieconczyk, Max, Förderm.
Piela, Paul, Koksarbeiter
Woznikowski, Franz, Inv.
14 E Klimek, Karoline, Witwe
Bittner, Wilh., Grubenarb.
Gonska, Marie, Witwe
Köhler, Paul, Invalide
Masiarczyk, Wilhelm, Häuer
Piecha, Konrad, Tagearb.
15 E Ziok, Antonie, Witwe
Cichowski, Thekla, Witwe
Franke, Florentine, Witwe
Galys, Marie, Witwe
Golombek, Richard, Förderm.
Haydul, Balthasar, Inv.
Herwig, Albert, Häuer
Kalytta, Elfriede, o. Beruf
Kluge, Paul, Tagearbeiter
Kuznik, Konrad, Förderm.
Mainczyk, Paul, Invalide
Minkus, Sophie, Witwe
Myslitwietz, Eduard, Inv.
Pinkawa, Marie, Witwe
Polis, Robert, Masch.-Wärt.
Tkotsch, Josef, Invalide
16 E Dewor, Gertrud, o. B.
Dewor, Friedrich, Invalide
Dyke, Anna, Witwe
Dziatzka, Franz, Rangierer
Hudella, Johann, Invalide
Klatzka, Roman, Füller
Lippka, Otto, Holzhänger
Lyb, Josef, Sattlermeister
Olschok, Franz, Arbeiter
Schertel, Erich, Füller
Schnober, Johann, Invalide
Skrzidlo, Johann, Invalide
Sowa, Adolf, ohne Beruf
Tkotz, Sophie, ohne Beruf
Zajonz, Friedrich, Schlosser
Zipser, Bernhard, Häuer
17 E Penkalla, Karl, Invalide
Bullik, Vinzent, Häuer
Pietzka, Wilh., Masch.-Arb.
Wiersgoll, Max, Polierer
18 E Gerzawski, Erich, Häuer
Bunzol, Elis, ohne Beruf
Fröhlich, Michael, Invalide
Grimm, Gertrud, o. Beruf
Gwosdek, Paul, Invalide
Magiera, Franz, Invalide
Schwma, Martha, o. Beruf
Wysgoll, Johann, Invalide
19 E Pietruschka, Anna, Witwe
Alnoch, Marie, Witwe
Beck, Johann, Invalide
Kalina, Gerhard, Häuer
Karbolla, Marie, Witwe
Lazarek, Theodor, Bergarb.
Morawietz, Johann, Inv.
Pietruschka, Franz, Arbeiter
— Johann, Arbeiter
— Josef, Arbeiter
20 E Brylka, Sophie, Ehefrau
Lednorz, Heinrich, Arbeiter
Brylka, Johann, Invalide
— Richard, Füller
Gawron, Marie, ohne Beruf
Heger, Josef, Fördermann
Miera, Alfons, Rohrleger
Pietruschka, Viktor, Förderm.
Pradella, Luzie, ohne Beruf
Schmidt, Paul, Anschläger
Sliwa, Artur, Fördermann
21 E Joiko, Monika, Witwe
Bednorz, Karl, Invalide
Fitzek, Josef, Invalide
Groß, Marie, ohne Beruf
Haibuk, Karl, Füller
Joiko, Viktor, Schlosser
Koj, Florian, Häuer
Matuschek, Marie, Witwe
Mratzek, Albert, Invalide
Piechatzek, Peter, Kesselheizer
Schymczyk, Emanuel, Häuer
Szymalla, Auguste, Witwe
Stroba, Erich, Fahrmeister
Widera, Josef, Tagearbeiter
22 E Mansfeld, Viktoria, Ehefrau
Hupka, Wilhelm, Tagearb.
Mansfeld, Franz, Feldesaufs.
Mutzek, Franz, Invalide
Pietrzyba, Georg, Lagerhalt.
Siegmund, Wilh., Rohrleger
23 E Ulbricht, Paul
Bischof, Josef, Zimmerhäuer
Glagla, Erich, Lehrhäuer
Januschczyk, Franz, Invalide
Pietrasch, Hedwig, Witwe
Proschka, Albine, Witwe
Reitza, Josephine, Witwe
Skiba, Julius, Masch.-Wärt.
Stroba, Thomas, Invalide
Woitek, Alois, Tagearbeiter
24 E Moy, Barbara, Witwe
Belkius, Anna, Witwe
Krause, Marie, Witwe
Maj, Erich, Schmied
— Gertrud, Verkäuferin
Mandla, Karoline, Witwe
Marek, Ludwig, Invalide
Rebosione, Virginio, Lehrhäuer
Stochniol, Bruno, Maler

Eintrachtstraße

1 E Donnersmarckhütte, Hindenburg
Eliner, Emanuel, Grubenarbeiter
— Hugo, Invalide
Gawlik, Franziska, Witwe
Grzymek, Karl, Invalide
Helisch, Ewald, Hüttenarb.
Hirschmeier, August, o. B.
Janoske, Wilhelm, Arbeiter
Kamrad, Florentine, Witwe
Klatzek, Josepha, Witwe
Kotzur, Alfred, Kranführer
— Hedwig, Witwe
Kuschidlo, Konrad, Hüttenarbeiter
Muschiol, Pauline, Witwe
Niestroj, Willibald, Drahtzieher
Nowak, Johann, Arbeiter
Ogaza, Genoveva, Witwe
Pantke, Paul, Feuermann
Piella, Konrad, Schuhmach.-Meister
Rydzek, Alois, Bäckermeister
Stahr, Emil, Invalide
Stiera, Josef, Gießverarb.
Vesper, Ignaz, Arbeiter
Waclawek, Franz, Arbeiter
Wiecha, Paul, Bergmann
Wloczyk, Konrad, Arbeiter
— Martha, Witwe
2 E Miera, Viktor, Schwarzwald, Poln.-OS.
Barteczko, Georg, Kataster-Angestellter
Barton, August, Malergeh.
Giemsa, Paul, Arbeiter
Kaczmarczyk, Anna, o. B.
Schier, Otto, Arbeiter
Schydlo, Hedwig, o. Beruf
Stanke, Josef, Rentner
Wilczek, Franz, Kutscher
Zbrowok, Melchior
3 E Wende, Otto, Bäckermstr.
Czaja, Leo, Grubenarbeiter
Mondwurf, Karl, Landwirt
Piechnitzek, Viktor, Rentner
Schendzielorz, Susanne, Ww.
Zick, Josef, Konditor
Ziok, Felix, Grubenarb.
4 E Groß, Marie, Paulstr. 15
Blochel, Erdmann, Invalide
Groß, Josef, Grubenarb.
Jatta, Theophil, Invalide
Jorek, August, ohne Beruf
Koloska, August, Arbeiter
Koslowski, Paul, Arbeiter
Lissy, Marie, Witwe
Pasternok, Wilhelm, Rentner
Przybilka, Pauline, o. B.
Rother, Peter, Arbeiter
Schydlo, Josepha, Witwe
Skoppek, Franz, Elektriker
Sobotta, Wilhelm, Invalide
Stefanowski, Karl, Rentner
Zuber, August, Grubenarb.
5 E Plottnik, Marie, Witwe
Czinpka, Robert, Grubenarbeiter
Fröhlich, Heinrich, Arbeiter
Gurowietz, August, Arbeiter
Malik, Johann, Arbeiter
Michel, Paul, Arbeiter
Schikora, Christine, Witwe
6 E wie 5
Gorgon, Wilh., Grubenarb.
7 E Bonk, Joh., Grubenarb.
Auer, Stanislaus, o. B.
Blazytko, Joh., Grubenarb.
Dlugi, Johann, Feilenhauer
Gabrysch, Alfons, Arbeiter
Gawlik, Johann, Arbeiter
Kaczmarczyk, Bartholomäus, Grubenarbeiter
Keber, Susanna, Witwe
Kupski, Franz, ohne Beruf
Kruzynna, Pauline, Witwe
Suchanek, Dorothea, Witw.
Wienciorz, Bruno, Dreher
Zloty, Aloisia, Witwe

Eisenhammer

1 E Foitzik, Bruno, Hausbes.
2 E Foitzik, Paul, Hausbes.
4 E Proske, R., Hausbesitzer, Gleiwitz 3
Czebiweda, Karl, Tischlermeister
Großmann, Georg, Klempner
Labuz, Paul, Hüttenarb.
Siemianowski, Alfred, kim. Angestellter
Welke, Viktor, Elektriker
Zigmundzyk, Thomas, Bäcker

Elisabethstraße

1 E Stadtbaubank Hindenburg, Neue Dorotheenstraße 9
Badura, Josef, Invalide
Bigdon, Franz, Fahrradhändler
Coron, Josef, Steiger
Habisch, Karl, Invalide
Hain, Georg, Kaufmann
Kamm, Hermann, Vertreter
Lapzyna, Johann, Häuer
Laszczok, Stephan, Bergmann
Ochmann, Severin, Buchhändler
Palasch, Josef, Invalide
Poloczek, Felix, Bergmann

Wundermann, Friedr., Kfm.
Zimmermann, Johannes, Friseurmeister

Emmystraße

1 E Donnersmarckhütte Hindenburg
Cwienk, Thomas, Invalide
Jonas, Anna, Witwe
Kowatzky, Ignaz, Grubenarb.
Schwarz, Josef, Invalide
3 E wie 1
Adler, Erich, Bauführer
Frömrich, Emilie, Witwe
Grusdat, Max, Ingenieur
5 E wie 1
Drynda, Johanna, Witwe
— Vinzent, Arbeiter
Nowak, Pauline, Witwe
Problik, Josef, Invalide
Zientek, Klara, Witwe
7 E wie 1
Kloska, Magdalene, Arbeit.
Plania, Cäcilie, Witwe
Smolka, Julie, Witwe
Suß, Rosa, Krankenschwester
9 E wie 1
Kunitzek, Robert, Arbeiter
Menarek, Paul, Invalide
Najuch, Georg, Tischler
Pasdzior, Leonhard, Inval.
11 E wie 1
Rupka, Karoline, Witwe
Lorenz, Johanna, Witwe
Mainusch, Josef, Schmied
Pavon, Franziska, Witwe
Schweda, Eduard, Arbeiter
Sienzek, August, Arbeiter
13 E wie 1
Blecha, Robert, Invalide
Gamon, Leopold, Invalide
Pawlinke, Anastasia, o. B.
Suß, Anton, Grubenarb.
15 E wie 1
Langer, Anton, Arbeiter
Popelka, Rudolf, Invalide
Suchanek, Anna, o. B.
— Johann, Schlosser
17 E wie 1
Grobosch, Martha, Witwe
Kaiser, Theodor, Invalide
Schikalla, Anna, Plätterin
19 E Szczepanski, Marie, Wwe.
Czekalla, Mathilde, Witwe
Foltys, Martha, Reinigungsfrau
Pieruschka, Georg, Schlosser
21 E Stebel, August, Invalide
Giemsa, Marie, Witwe
Pieruschek, Eduard, Monteur
Stasch, Roman, Grubenarb.
23 E Josef Pruß'sche Erben
Franitzek, Stephan, Schmied
Galwas, Ignaz, Invalide
Grzondziel, Alois, Schlosser
Kimek, Johann, Maschinist
Koborst, Josef, Arbeiter
Krause, Josef, Grubenarb.
Mroncz, Ernst, Hüttenarb.
Pruß, Jakob, Tischler
Schläger, Melchior, Grubenarbeiter
Smyczek, Erich, Grubenarb.
Spallek, Thekla, Witwe
Twardawa, Joh., Grb.-Arb.
Waclawczyk, Paul, Invalide
25 E Donnersmarckhütte Hindenburg
Bonkosch, Franz, Hüttenarb.
Jagiella, Lorenz, Invalide
Koloczek, Richard, Dreher
Kopietz, Ernst, Arbeiter
Rossol, Karl, Arbeiter
Nowara, Franziska, Witwe
Spitzke, Marie, ohne Beruf
Warzecha, Therese, Witwe
Weiser, Helene, Bereinig.-Frau
Wloka, Marie, Witwe
Wlotzka, Bartholomäus, Inv.
15a E wie 15
Bonk, Klara, Witwe
Braunisch, Hedwig, Schneid.
Grzewa, Theophil, Lokführer
Jasny, Theodor, Dreher
Kampe, Johann, Arbeiter
Kaziza, August, Invalide
Kuska, Johann, Invalide
Lelok, Josef, Invalide
Mrosek, Albine, ohne Beruf
Nowara, Sophie, Witwe
Ogiermann, Paul, Former
Rocek, Franz, Schlosser
Schulik, Julie, Laborantin
Skupin, Franziska, Witwe
Tometzek, Karl, Invalide

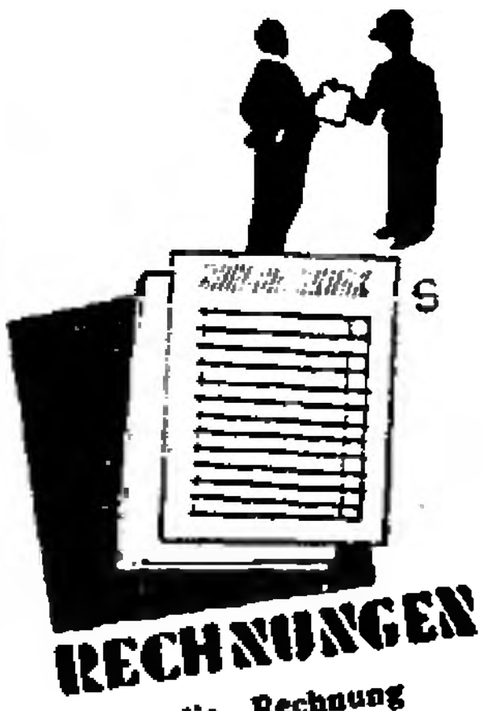

Auch die Rechnung soll in ihrer äußeren Aufmachung für das Unternehmen werben, soll allen Anforderungen entsprechen, die man an ein modernes Druckwerk stellt! Lassen Sie sich einmal Muster geschmackvoller Rechnungen vorlegen, die wir für anspruchsvolle Drucksachenverbraucher herstellten!
Verlagsanstalt Kirsch & Müller G. m. b. H.
Beuthen, Industriestr. 2
Hindenburg / Gleiwitz

16 E Daniel, Agnes, Ehefrau
Daniel, Josef, Steinsetzer
Fiala, Julius, Arbeiter
Himmel, Marie, Witwe
Patolla, Franz, Arbeiter
Rother, Josef, Grubenarb.
Wloka, Paul, Arbeiter
Wrzyciel, Gertrud, o. B.
— Paul, Anschläger
17 E wie 15
Adamek, Marie, Witwe
Badura, Johann, Arbeiter
Fuchs, Johann, Arbeiter
Gajowski, Edmund, Grubenarbeiter
Gonsior, Benedikt, Invalide
Himmel, Josef, Arbeiter
Macha, Ludwig, Kesselschmied
Metzner, August, Arbeiter
Ogasa, Paul, Invalide
Piok, Josef, Invalide
Scheffczyk, Karl, Schlosser
Urbanik, Johann, Invalide
18 E Mrozik, Anna, Ehefrau
Foitzik, Heinrich, Arbeiter
Kasperibus, Marie, Witwe
Mrozik, Karl, Rangierauff.
Pawlenka, Rosalie, o. B.
Walzuch, Franz, Arbeiter
Weiber, Emil, Arbeiter
19 E wie 15
Bichmann, Johann, Masch.-Wärter
Jersch, Georg, Häuer
Mansfeld, Lothar, Polizei-Angestellter
Michallik, Franz, Invalide
Muschiol, Otto, Steigerstellv.
21 E Muschek, Marie, Witwe
Brix, Franz, Arbeiter
Chowanna, Roman, Eisenb.-arbeiter
Czempiel, Johann, Invalide
Flögel, Erwin, Grubenarb.
Franz, Julius, Grubenarb.
Fuchs, Richard, Grubenarb.
Habulla, Marie, Witwe
Hytrek, Anna, Witwe
Neudek, Adolf, Arbeiter
Pieruschka, Johann, Grubenarbeiter
Ploch, Viktoria, Witwe
Sieron, Paul, Dienjetzer
Sowa, Peter, Invalide
Steuer, Franz, Invalide
22 E Kuberb, Amalie, Kattowitz
Feske, Martha, Witwe
Hajek, Johanna, Witwe
Janikowski, Michael, Masch.-Arbeiter
Klimas, Karl, Sattler
Kurzaj, Johann, Häuer
Mikolaschek, Job., Grb.-Arb.
Proksch, Johann, Arbeiter
Riedel, Wilhelm, Häuer
Stoschek, Anton, Arbeiter
Zuber, Franz, Füller
— Paul, Füller
23 E Polko, Klara, Bülowstr. 1
Lukannek, Martha, Witwe
Malosch, Paul, Zimmerhäuer
Sganietz, Jos., Rechn.Führer
Warzecha, Pauline, Witwe
Werner, Stanislaus, Hüttenarbeiter
Wuppich, Johann, Handelsvertreter
24 E Witeczek, Martha, Witwe
Backhaus, Job., Grubenarb.
Banaisch, Alfred, Grubenarb.
Cichon, Gertrud, ohne Beruf
Erm, Wilhelm, Glasmacher
Kokott, Gertr., Schneiderin
Profuz, Norbert, Invalide
Witeczek, Max, Häuer
Wloka, Josef, Schlosser
Zdralek, Hieronymus, Inv.
25 E Donnersmarckhütte Hindenburg
Bolik, Monika, Angestellte
Brisch, Job., Tagearbeiter
Daniel, Georg, Dreher
Eichwald, Max, Schlosser
Gebauer, Paul, Fleischermeister
Hentschel, Oskar, Hüttenarb.
Hermann, Job., Invalide
Konitzek, Hans, Rechnungsf.
Lassonczyk, Theodor, Richtmeister
Nanzia, Hubert, Bekturant
— Johann, Maler
Pelka, Bruno, Schlosser
Speer, Pauline, Witwe
Wollny, Elise, Postassist.
— Hedwig, Witwe
26 E Salwiczek, Joh., Invalide
Adamczyk, Franz, Klempner
Dudek, Johann, Invalide
Gantz, Robert, Schweizer
Heinol, Franz, Tagearbeiter
Jersch, Josef, Invalide
Kasperibus, Paul, Grubenarbeiter
Knappik, Roman, Arbeiter
Kurda, Margarete, Aufräumefrau
Medla, Karl, Pförtner
Pohl, Anton, Masch.-Auf.
Zwick, Ernst, Maurer
27 E Joschko, Ignaz, Bäckermeister
Bartetzko, Karl, Grb.-Arb.
Druhm, Heinr., Drahtzieher
Grieger, Josef, Maurer
Grohn, Friedrich, Maurer
Kawalle, Friedrich, Invalide
Kollatzek, Florentine, Witwe
Kowalski, Luzie, Witwe
Lommek, Olga, Witwe
Plewnia, Marie, Witwe
Pohl, Josef, Grubenarbeiter
Rollnik, Otto, Angestellter
Siedlatzek, Paul, Invalide
Wawrsnitzek, Paul, Elektrik.
Wypich, Martha, Witwe
27a E Statezny, Josef, Kronprinzenstraße 182
Cyron, Georg, Häuer
Golombek, Hans, Techniker
Larisch, Erich, Grubenarb.
— Theodor, Handelsvertr.
Lyska, Georg, Grubenarb.
Planetzsch, Franz, Stammerpolier
Schewerda, Richard, Anstreicher
28 E Janocha, Roman, Kaufm.
Bednorz, Bibiane, Witwe
Greitzke, Thomas, Kaufmannschneider
Heda, Gertrud, Witwe
Kolodziej, Franz, Tischler
Kornke, Wilh., Grubenarb.
Krazowke, Martha, Witwe
Kytzia, Josef, Arbeiter
Larisch, Viktor, Vorzeichner
Matzschok, Paul, Invalide
Schmidt, Alfr., Kraftfahrer
Sosna, Konrad, Erzeugnisstoffausgeber
Tkoczek, Gertrud, Witwe
29 E Hilger, Franz, Invalide
Banisch, Johann, Arbeiter
Görlitz, Franz, Elektriker
Grichnik, Job., Bergmann
Hilger, Erich, Kesselschmied
— Walter, Arbeiter
Loch, Georg, Bergmann
— Josef, Arbeiter
Moritz, Rudolf, Maschinenformer
Nowak, Karl, Invalide
Poklubo, Heinrich, Reichsbahngehilfe
Scheffczyk, Jos., Portschaffner
Walysko, Franz, Invalide
31 E Scheja, Albert, Invalide
Bienek, Marianne, Witwe
Gorka, Isidor, Invalide
Korek, Baleska, Witwe
Lyska, Josef, Maurer
Orlitz, Josef, Invalide
Piechnitzek, Emil, Grubenarbeiter
Pohl, Johann, Monteur
Richter, Franz, Grubenarb.

Rösner, Thomas, Bergarb.
Scheja, Konrad, Hüttenarb.
Scholz, Reinh., Hausangest.
Wagner, Paul, Invalide

Endersdorfer Straße

1 E Smuda, Engelbert, Bäckermeister
Fasko, Franz, Arbeiter
Garbella, Alfr., Grubenarb.
Gdynia, Oskar, Grubenarb.
Lbstoj, Alois, Grubenarb.
Pietzka, Johann, Invalide
Pospiech, Martha, Witwe
Streckbein, Adolf, Invalide
Swientek, Franz, Grubenarbeiter
Weidemeier, Adolf, Kutscher
2 E Wieczorek, Kath., Witwe
Ziemba, Franz, Invalide
Meka, Paul, Invalide
Michowski, Franziska, o. B.
Sich, Hedwig, ohne Beruf
Woitas, Viktor, Invalide
Zima, Franz, Schuhmacher
3 E Nawrath'sche Erben
Ciek, Wilhelm, Grubenarb.
Malejka, Josef, Grubenarb.
Mierzwa, Alf., Grubenarb.
Musiolik, Kath., Hausangest.
Nawrath, Alfr., Grubenarb.
Pietzka, Georg, Aufseher
Sellotzek, Pauline, Witwe
Szroszczik, Marie, Witwe
4 E Cwienk, Anna, Witwe
Adamczyk, Konrad, Grubenarbeiter
Becker, Robert, Arbeiter
Czoalla, Georg, Grubenarb.
Cwienk, Alfred, Masch.-Arb.
Fritz, Franz, Schmied
Kolk, Paul, Maschinist
Korek, Vinzent, Arbeiter
Michiol, Artur, Grubenarb.
Sobczek, Ignaz, Gärtner
5 E Mandrella, Jos., Invalide
Zolla, Wilhelm, Arbeiter
Brech, Wilh., Grubenarb.
Kwiotek, Arkadius, Invalide
Mandrella, Heinrich, Grubenarbeiter
— Viktor, Grubenarbeiter
Markus, Max, Grubenarb.
Nawrath, Barbara, Witwe
Szymek, Franz, Invalide
Schmagin, Gregor, Arbeiter
Wrichalka, Karl, Häuer
6 E Widawski, Theodr., Inval.
Gawel, Richard, Grubenarb.
Gruszczyk, Anna, Witwe
Jarosch, Valentin, Musiker
Kuiawik, Marie, Witwe
Nachulik, Ottilie, Witwe
Michalski, Paul, Invalide
Polk, Ferdinand, Invalide
Sliba, Wilh., Grubenarb.
Werner, Erich, Grubenarb.
7 E Mierzwa, Josef, Invalide
Zolla, Franziska, Witwe
Gruchot, Ludwig, Invalide
Kostorz, Johanna, Witwe
Nieroba, Franz, Grubenarb.
Schabon, Josef, Invalide
8 E Scholz, Karl, Invalide
Gongor, Johanna, Witwe
— Richard, Grubenarbeiter
Klose, Alfred, Grubenarb.
Kotzur, Theodor, Häuer
Krbanek, Christine, Witwe
Nawrath, Pauline, Witwe
Streckbein, Heinrich, Häuer
9 E Skrzipietz, Steph., Inval.
Dziedzietz, Vinzent, Invalide
Klodek, Rudolf, Gastwirt
Konopka, Wenzel, Häuer
Mzyk, Helmut, Arbeiter
Nierychlo, Josef, Invalide
Pozimski, Gerh., Grubenarb.
Pyka, Emil, Malergehilfe
Skrabania, Richard, Schmiedemeister
Skrzipietz, Vinzent, Bäcker
— Wilhelm, Händler
Wyrwich, Stanisl., Lehrhäuer
10 E Pendzich, Konst., Witwe
Bartella, Felix, Grubenarb.
Baszczok, Josef, Grubenarb.
Grabka, Rudolf, Arbeiter
Pendzich, Maximilian Grubenarbeiter
Rösner, Wilh., Grubenarb.
Skowronek, Emilie, Witwe
Swoboda, Josef, Grubenarb.
Ulfig, Karl, Grubenarbeiter
11 E Urbainski, Helene, Bobrek-Karf II
Bobak, Josef, Zimmerhäuer
Bjdyk, Karoline, Witwe
Daniel, Marie, Witwe
Eipe, Friedr., Masch.-Wärt.
Groborz, Franz, Invalide
Kisiel, Simon, Invalide
Korek, Josef, Invalide
Krawczyk, Karl, Grubenarb.
Rzegotta, Wilh., Grubenarb.
Smyczek, Theodor, Häuer
12 E Cypris'sche Erben
Blaszczok, Ludwig, Invalide
Cypris, Ernst, Abt.-Leiter
Czerny, Karl, Invalide
Duda, Theodor, Invalide
Zolla, Wilhelm, Rohrleger
Goretzki, Josef, Grubenarb.
Schoma, Martha, Witwe
Tux, Sebastian, Monteur
13 E Pawlitza, Kunig., c. B.
Czech, Franz, Invalide
Gwosdz, Martha, Witwe
Koch, Josef, Häuer
Musiol, Georg, Grubenarb.
Urbainczyk, Karl, Lehrhäuer
14 E Drescher, Franz, Gärtner
Böhm, Hugo, Grubenarb.
Burzitzki, Viktor, Invalide
Domin, Anton, Invalide
Jacob, Friedrich, Invalide
Jurochnik, Paul, Invalide
Korek, Theophil, Invalide
Kubitzki, Elfriede, Witwe
Modrzik, Hedwig, Witwe
Sigmund, Valeska, Witwe
Warzecha, Emilie, Witwe
Zuber, Magdalene, Witwe
15 E Blaschke, Selma, Witwe
Duda, Adolf, Grubenarb.
Gregor, Anton, Grubenarb.
Jaschkowitz, Klara, Witwe
Koziol, Johann, Invalide
16 E Kosok, Johann, Invalide
Gruszczyk, Peter, Grubenarb.
Hampel, Josef, Invalide
Kermel, Sophie, Witwe
Ordon, Heinrich, Arbeiter
17 E Przibylla, Joh., Invalide
Gwosdz, Paul, Grubenarb.
Kisiel, Max, Grubenarbeiter
Wieczorek, Herm., Arbeiter
18 E Daraschiol, Viktor, Grubenarbeiter
Bonk, Paul, Invalide
Grimm, Franziska, Witwe
Grzesiok, Paul, Invalide
Michalski, Marie, Witwe
Profus, Josef, Invalide
Rolinski, Paul, Grubenarb.
Slawik, Vinzent, Grubenarb.
Smolarczyk, Vikt., Witwe
Zymelka, Elisabeth, Witwe
19 E Janik, Karoline, Witwe
Adamczyk, Engelbert, Häuer
Babziura, Anton, Grubenarb.
Bembenek, Heinrich, Maler
Giemsa, Rosalie, Witwe
Grzewa, Viktoria, Witwe
Janik, Ernst, Grubenarbeiter
Kwasniok, Joh., Grubenarb.
Morgalla, Joh., Grubenarb.
Przibilla, Erich, Grubenarb.
20 E God, Marie, Witwe
Adamczyk, Silvester, Invalide
Czogalla, Johann, Invalide
Nieslony, Franz, Kraftdroschkenbesitzer
Seidel, Heinrich, ohne Beruf
Zacharzowski, Marie, Witwe
21 E Seidel, Paul, Büroangest.
Bembenek, Vinzent, Invalide
Ciesla, Adrian, Invalide
Gorzawski, Margar., Witwe
Gritz, Johann, Invalide
Grottker, Adolf, Invalide
Hermisch, Paul, Zimmerh.
— Wilhelm, Arbeiter
Seidel, Viktor, Invalide
Skoruppa, Gerh., Grubenarb.

Enger Weg

1a E Stadtbaubank G.m.b.H., Hindenburg
Morzinek, Walter, Montagehelfer
Stolfig, Johann, Invalide
1b E wie 1a
Pavkalla, Franz, Arbeiter
Pietrusichka, Ernst, Kaufmann
1c E wie 1a
Mazurek, Franz, Arbeiter
Pietrulla, Franz, Arbeiter
1d E wie 1a
Dragon, Leo, Grubenarbeiter
Koczmarek, Jos., Grubenarb.
2a E wie 1a
Eivert, Klara, Witwe
Jurancek, Joh., Grubenarb.
2b E wie 1a
Ganichinietz, Vinz., Arbeiter
Pietrek, Joh., Heimarbeiter
2c E wie 1a
Borok, Johann, Invalide
Glinka, Alois, Grubenarb.
2d E wie 1a
Mrowka, Georg, Invalide
Pramor, Theophil, Arbeiter
3a E wie 1a
Wegner, Julie, Witwe
Worbs, Julius, Arbeiter
3b E wie 1a
Richter, Hedwig, Witwe
Sobotta, Vinzent, Arbeiter
3c E wie 1a
Mokry, Franz, Arbeiter
Woytynek, Walter, Arbeiter
3d E wie 1a
Neumann, Alfred, Arbeiter
Schlentzek, Viktor, Tagearb.
4a E wie 1a
Medias, Anna, Witwe
— Josef, Arbeiter
Watzlawczyk, Rich., Maschinist
4b E wie 1a
Dziuba, Ernst, Arbeiter
Meier, Anton, Invalide
4c E wie 1a
Faber, Anna, ohne Beruf
Winkler, Oskar, Oelbestillateur
4d E wie 1a
Gemsa, Franz, Schlosser
Wieczorek, Franziska, o. B.

Ernststraße

1 E Borsig-Kokswerke, A.-G.
Bagazinski, Bronisl., Inval.
Beck, Robert, Schlosser
Knoppik, Ludw., Förderm.
Kuchta, Katharina, Witwe
Kwiatkowski, Aug., Förderm.
— Paul, Elektriker
Nowak, Silv., Schuhmacher
Soschinka, Karl, Invalide
Weiß, Georg, Grubenarb.
Zelasny, Eugenie, Aufwärt.
2 E Borsig-Kokswerke A.-G.
Buchallik, Josef, Invalide
Ciesnik, Herm., Zimmerh.
Czernetzky, Robert, Elektr.
Czychon, Adolf, Häuer
Graichen, Richard, Rohrleger
Jurjak, Joh., Lok.-Führer
Kolodziej, Paul, Invalide
Siebert, Hedwig, Zahlstellenl.
3 E Borsig-Kokswerke, A.-G.
Friedek, Paul, Invalide
Huda, Auguste, Witwe
Jusczyk I, Josef, Kranführer
Jusczyk II, Josef, Elektr.
Kazior, Marie, Witwe
Kubitza, Luzie, Witwe
Niewiora, Josef, Schlosser
Ossadnik, Joh., Tagearb.
Ruschin, Franziska, Witwe
4 E Borsig-Kokswerke, A.-G.
Bakaus, Max, Arbeiter
Baumitark, Philipp, Arbeit.
Bory, Thomas, Aufschläger
Bulla, Josef, Masch.-Schl.
Golbig, Luise, Witwe
Niedersetz, Franz, Koksarbeit.
Wolensko, Felix, Grubenarb.
Wiedera, Karl, Fördermann
5 E Borsig-Kokswerke, A.-G.
Bregulla, Oswald, Schlosser
Nikutz, Josef, Grubenarb.
Mitur, Klara, Witwe
Pyka, Konrad, Grubenarb.
Skalez, Josef, Grubenarb.
Sodowski, Erich, Tagearb.
— Oswald, Invalide
Zientek, Theodor, Invalide
6 E Borsig-Kokswerke, A.-G.
Bialas I, Johann, Invalide
Bialas II, Johann, Förderm.
Hirschfeld, Adolf, Schlosser
Morczinkowski, Georg, Arbeiter
— Paul, Fördermann
Piegsa, Ignaz, Grubenarb.
Piowczyk, Waldemar, Grubenarbeiter
Weiß, Thomas, Rohrleger
Wojtzok, Josef, Arbeiter
7 E Borsig-Kokswerke, A.-G.
Brochnia, Ignaz, Invalide
Jänel, Georg, Grubenarb.
Juriak, Paul, Lok.-Führer
Klemenz, Wilh., Rohrleger
Komander, Albert, Invalide
Kortz, Georg, Modelltischler
Kduch, Leo, Arbeiter
Remarczyk, Robert, Dreher
Schwitallik, Emil, Dachdecker
8 E Borsig-Kokswerke, A.-G.
Aytekorz, Josef, Grubenarb.
Bakaus, Ewald, Grubenarb.
Balzer, Valentin, Invalide
Englisch, Emil, Schlosser
Haiduk, Karl, Lok.-Führer
Schwatloch, Wilhelm, Maschinenwärter
Ulitzka, Franz, Invalide
Wieczorek, Joh., Pensionär
9 E Borsig-Kokswerke, A.-G.
Aniol, Alfons, Bergmann

Burkowy, Georg, Häuer
Gawlik, Johann, Grubenarb.
Kostka, Pauline, Witwe
Müller, Ludwig, Grubenarb.
Schindler, Franz, Invalide
— Georg, Zimmerhäuer
Schmieschek, Karl, Aufseher
Wardenga, Georg, Förderm.
10 E Borsig-Kokswerke, A.-G.
Granetzny, Anton, Zimmerh.
Grieger, Karl, Bergmann
Hübner, Bernhard, Schlosser
Ignatzek, Emanuel, Tagearb.
— Pauline, Witwe
Krawczyk, Emil, Rohrleger
Kulawik, Karl, Invalide
Mottaszczyk, Albert, Tagearb.
11 E Borsig-Kokswerke, A.-G.
Czerwinski, Johann, Invalide
— Paul, Fördermann
Cürsgen, Franz, Invalide
Kaiurke, Paul, Invalide
Korczinkowski, Julie, Witwe
Kobialek, Paul, Tagearb.
— Valentin, Invalide
Olbrich, Viktor, Invalide
Stiller, Paul, Invalide
Swoboda, Klara, Witwe
12 E Borsig-Kokswerke, A.-G.
Blume, Alfred, Häuer
Gawletta, Paul, Häuer
Himmel, Wilhelm, Arbeiter
Heppe, Josef, Tischler
Ignatzek, Karl, Rohrleger
Komander, Paul, Invalide
Olicha, Theodor, Rohrleger
Schymanek, Theod., Lok.-Führ.
13 E Borsig-Kokswerke, A.-G.
Cürsgen, Wilhelm, Lokführer
Granetzny, Josef, Zimmerh.
Joich, Peter, Maurer
Kaczmarek, Franz, Brenner
Kuich, Josef, Elektriker
— Paul, Elektroschweißer
Viela, August, Zimmerhäuer
Kolotzek, Franziska, Witwe
Schiwek, Adolf, Häuer
14 E wie 1
Baborowski, Karl, Pensionär
Heidenreich, Paul, Förderm.
Linhorst, Friedrich, Invalide
Morawietz, Franz, Walzer
Niedersetz, Johann, Arbeit.
Schwientek, Richard, Arbeit.
Skuballa, Paul, Förderm.
Warwas, Berta, Witwe
15 E wie 1
Burda, Johanna, Witwe
Golla, Franz, Masch.-Wärt.
— Josef, Invalide
— Ludwig, Grubenarbeiter
Meinusch, Anton, Häuer
Michallik, Georg, Arbeiter
Nagler, Franz, Arbeiter
Olbrich, Johann, Dreher
Quotschalla, Wilhelm, Arb.
Zurek, Theodor, Kaufmann
16 E wie 1
Dominik, Paul, Grubenarb.
Gryszczyk, Johann, Zimmerh.
Jaskulla, Marie, Witwe
Kowollik, Karl, Maschinist
Malanka, Josef, Arbeiter
Schmieschek, Franz, Maschinenwärter
Schymetzko, Albert, Inval.
Willner, Alois, Schrämmer
17 E wie 1
Broja, Roman, Grubenarb.
— Simon, Invalide
Ciupek, Paul, Grubenarb.
Kubitza, Franz, Invalide
Michallik, Stephan, Arbeiter
Mika, Ernst, Fördermann
Prosus, Johann, Häuer
Stürtz, Josef, Häuer
Tarnowski, Alfr., Grb.-Arb.
Wtorek, Viktor, Tagearbeit.
18 E wie 1
Adolf, Marie, Witwe
Czeponik, Marcian, Arbeit.
Folgner, Max, Elektriker
Gaida, Albertine, Witwe
Ogan, Johann, Tagearbeit.
Pielka, Pauline, Witwe
Sprung, Marie, Witwe
Strzeletz, Erich, Schlosser
Wojtynek, Joh., Lehrhäuer
19 E wie 1
David, Hans, Schlosser
Duda, Johann, Häuer
Dziura, Blasius, Invalide
Gritzmann, Karl, Arbeiter
Groll, Georg, Invalide
Haiduk, Paul, Invalide
Koska, Stephan, Invalide
Sodowski, August, Grb.-Arb.
20 E wie 1
Behr, Bernhard, Schmied
Bigdon, Josef, Verlader
Gonschorowitz, Andreas, Badewärter
Hadamik, Hedwig, Witwe
Klein, Anna, Witwe
Kosmalla, Rudolf, Sattlermeister
Lubojanski, Luzie, Witwe
Paichke, Fritz, Grubenarb.
Rathan, Wilh., Büroangest.
Rogatzko, Emil, Fördermann

Eupener Weg

1 E „Gehag" Gleiwitz
Kaldonek, Erwin, Kaufmann
2 E wie 1
Nowak, Georg, Gärtner
3 E wie 1
Gomolka, Kaspar, Häuer
4 E wie 1
Rossa, Eduard, Zimmerhäuer
5 E wie 1
Kupka, Bernhard, Badewärt.
7 E wie 1
Sobek, Josef, Häuer
9 E wie 1
Cimalla, Friedrich, Schlosser
11 E wie 1
Czaja, Theodor, Kaufmann
13 E wie 1
Barthel, Josef, Grubenarb.
15 E wie 1
Bozyk, Franz, Arbeiter
17 E wie 1
Baudis, Ernst, Schmied
19 E wie 1
Kania, Franz, Schweißer
21 E wie 1
Golla, Heinrich, Grubenarb.
23 E wie 1
Stannek, Anton, Dreher
25 E wie 1
Kotzyra, Josef, Häuer
27 E wie 1
Cieslik, Emanuel, Häuer
29 E wie 1
Sonnwald, Hedwig, Witwe
31 E wie 1
Reimann, Josef, Grubenarb.
33 E wie 1
Gorczytza, Stephan, Gärtner
35 E wie 1
Swienty, Richard, Grb.-Arb.
37 E wie 1
Stateczny, Alois, Zimmerh.
39 E wie 1
Ender, Ernst, Hdlgs.-Gehilfe
— Oskar, Schlosser
41 E wie 1
Woesler, Egon, städt. Ang.
43 E wie 1
Klehr, Leo, Arbeiter
45 E wie 1
Luzia, Josef, Häuer
47 E wie 1
Stahl, Gust., Unterfeldmstr.

Feldstraße

1 E Wojtynek, Joh., Invalide
Pobietzka, Jakob, Invalide
Steinert, Gerhard, Kraftwagenführer
Wojtynek, Paul, Kohlenhdlr.
2 E Lonczyksche Erben, Feldstraße 6
Helmrich, Otto, Bauarbeiter
Lorenz, Ernst, Grubenarb.
Schendzielorz, Johann, Grubenarbeiter
Wiglenda, Karl, Invalide
3 E Konietzny, Bernh., Inval.
Barucha, Elisabeth, Köchin
Kandziora, Josef, Grb.-Arb.
Konietzny, Josef, Grb.-Arb.
Konik, Wilhelm, Tagearbeit.
Philippek, Vinz., Grb.-Arb.
Scharla, Hedwig, Witwe
Smolka, Hubert, Schneider
Wlozka, Alfons, Grb.-Arb.
4 E Jeziorski, von, Peter, Schachtarbeiter
Czaplok, Konrad, Rohrleger
Czieichowitz, Paul, Arbeiter
Krawietz, Konstantine, Witwe
Lischka, Alfons, Grubenarb.
5 E Jonik, Florian, Invalide
Czech, Jakob, Musiker
Kampa, Paul, Grubenarbeit.
Walter, Stanisl., Grb.-Arb.
6 E Lonczyk, Josef, Invalide
Lonczyk, Karl, Angestellter
7 E Binias, Anna, Witwe
Machaczek, Florian, Pension
Wlozka, Gertrud, o. B.
8 E Wloka, Josef, Invalide
Bartoschek, Alfons, Schneidergehilfe
Minas, Marie, Witwe
9 E Krawietz, Johann, Inval.
Mnich, Ignaz, Grubenarb.
9a E Dyllus, Johann, Nieter
Czaplok, Anton, Elektromont.
Mnich, Johann, Grubenarb.
10 E Klevpek, Klemens, Schrankenwärter
Neugebauer, Rudolf, Arbeit.
Tomanski, Vikt., Hüttenarb.
11 E Krawietz, Franz, Invalide
12 E Wlozka, Rosalie, Witwe
Kutter, Johanna, o. B.
Michallik, Viktor, Invalide
Pielka, Peter, Grubenarbeit.
Roskoich, Paul, Arbeiter
13 E Warzecha, Jos., Grb.-Arb.
Warzecha, Agnes, o. B.
14 E Zajonz, August, Invalide
Bartoschek, Franz, Grb.-Arb.
Tobias, Georg, Grubenarb.
Roszczyk, Alfred, Malergeh.

Fichteweg

1 E Stadtbaubank Hindenburg
Garczarek, Florian, Häuer
Gatzka, Gottfried, Fleischer
Grütz, Heinrich, Invalide
Hawlitzki, Gerh., Werkmstr.
Horzella, Peter, Schlosser
Kalloch, Paul, Schneider
Niesporek, Walter, Kraftwagenführer
Pielka, Josef, Grubenarbeit.
Schikowski, Aug., Weichenw.
2 E wie 1
Junke, Paul, Arbeiter
Kaczmarek, Ernst, Elektrom.
Kaminski, Gerhard, Buchh.
Mainka, Wilhelm, Schlosser
Meise, Josef, Pförtner
Schweda, Ernst, Buchhalter
3 E wie 1
Bonk, Joh., Betriebsaufseher
Hoof, Erich, Schwimmeister
Jaksik, Stanisl., Grb.-Arb.
Kaspar, Konrad, Büroangest.
Wientzek, Wilh., Lokführer
4 E wie 1
Janik, Thom., Schornsteinf.
Kuhnert, Ludwig, Dreher
Kurek, Johannes, Pensionär
Opara, Emanuel, Invalide
Sczydlo, Otto, Schlosser
Tietzek, Ernst, Angestellter
5 E wie 1
Bernda, Alfred, Rentner
Blania, Heinrich, Grb.-Arb.
Kaluza, Franziska, Witwe
Karas, Alexander, Sattler
Kitzia, Franz, Häuer
Klimas, Paul, Schlosser
Kosub, Wilhelm, Grb.-Arb.
Lippok, Theodor, Tagearbeit.
Lorenz, Maria, Rentnerin
Scholz, Alfred, Kernmacher
6 E wie 1
Baron, Paul, Bürovorst. i. R.
Chwaiczel, Franz, Buchhalt.
Czora, Franz, Maschinenw.
Heinke, Ernst, Zimmerer
Hutschke, Emma, Witwe
Kobiolka, Thom., Gartenarb.
Koczar, Ludwig, Rohrleger
Maruiczyk, August, Straßenbahnschaffner
Sehnwitz, Georg, Büroang.
7 E wie 1
Kowalski, Georg, Grb.-Arb.
Mandrella Gregor, Maschinenaufseher
Miedza, Hans, Grubenarb.
Rother, Friedr., Vers.-Agent
Scholz, Paul, Rentner
Thomanek, Leopold, Gärtner
8 E wie 1
Duda, Johann, Zimmerhäuer
Gärtner, Heinrich, Schlosser
Hadulla, Marzianna, Witwe
Kandzia, Gerhard, Maler
Kaicha, Janaz, Schachtmstr.
Kottucz, Karl, Masch.-Wärt.
Scholz, Marie, Witwe
9 E wie 1
Jasan, Alfred, Kraftwagenf.
Jarosch, Margarete, Witwe
Ogorek, Josef, Schmied
Räuber, Ernst, Schlosser
Rollnik, Bronislaus, Inval.
Seidel, Emil, Monteur
10 E wie 1
Ciwis, Erich, Masch.-Facharb
Giller, Peter, Häuer
Haida, Wilhelm, Schlosser
Herok, Vinzent, Häuer
Pätzold, Martha, Witwe
Vierchalla, Alfons, Lagerhlt.
Pysik, Theodor, Invalide
Schymetzko, August, Maschinenwärter
Zloty, Friedrich, Kutscher

Fiebigstraße

1 E Stadtbaubank Hindenburg
Boguth, Marie, Witwe
Christoph, Rudolf, Vorschloss.
Dittel, Alfons, Markenkontr.

Godzierz, Gottfried, Häuer
Gottbeck, Emil, Heizer
Kapsa, Richard, Arbeiter
Kuczera, Josef, Kesselschmied
Kusch, Johann, Grubenarb.
Kwasniok, Ernst, Schlosser
Laudamus, Johann, Kutscher
Liichka, Karl, Ofensetzer
Miech, Paul, Grubenarbeit.
Mroseczok, Georg, Grubenarb.
Schmolawe, Karl, Schaffner
Walczok, Wilhelm, Schlosser
Weinhold, Rob., Fleischerm.
Wrobel, Georg, Elektroschl.
Wylezol, Franz, Msch.-Wärt.
2 E wie 1
Cieslik, Josef, Maschinenbauer
Doka, Artur, Lohnbuchhalter
Fischer, Paul, Pol.-Hptwmstr.
Fritzkowski, Karl, Aufseher
Haase, Gust., Masch.-Wärter
Kubina, Marie, Witwe
Kuhnert, Paul, Vorzeichner
Maichlanka, Richard, Polizei-Hauptwachtmeister
Pawlik, Marie, Witwe
Pniczynski, Franz, Anschläg.
Rusek, Wilhelm, Maurer
Schächer, Olga, Witwe
3 E wie 1
Ballbrin, Max, Isolierer
Bernacisko, Albert, Invalide
Deska, Peter, Elektriker
Draß, Bruno, Schlosser
Hahn, Karl, Grubenarbeiter
Hohaus, Valentin, Invalide
Jeder, Richard, Grubenarb.
Herbel, Wilhelm, Häuer
Krsemnk, Richard, Zimmerer
Kubikowski, Marie, Witwe
Langer, Willibald, Arbeiter
Lipon, Anna, Witwe
Marusiek, August, Manoverer
Polaschny, Friedrich, Mauk.
Scrdlo, Anton, Hallenwart.
Trzenichiok, Anton, Berem.
Ulbrich, Josef, Arbeiter
Wanjek, Viktor, Grubenarb.
Zerrke, Hildegard, Witw.
4 E wie 1
Baumert, Hans, Zimmerer
Czromik, Georg, Häuer
Firius, Josef, Bergmann
Fuchs, Friedrich, Kassierer
Kloia, Ludwig, Hauer
Koslowski, Adolf, Büroang.
Lemnik, Franz, Grubenarb.
Maciera, Leo, Grubenarbeit
Moslinczyk, Bruno, Inval.
Nittka, Johann, Grubenarb
Pienka, Franz, Maich.-Arb
Rzichka, Friedr., Grb.-Arb.
Szymann, Karl, Bergmann
Sajiczek, Josef, Kaufmann
Schubert, Paul, Häuer
Sock, August, Grubenarbeiter
Tarnowski, Rob., Grb.-Arb.
Werner, Luzie, Rentnerin
5 E wie 1
Amende, Berthold, Maurer
Burghardt, Wilhelm, Inval.
Bortel, Josef, Teerdestillat.
Galonika, Eman., Zimmerh.
Hatzmann, Alma, Köchin
Holleczek, Karl, Invalide
Jamborek, Alfons, Schlosser
Kleinod, Alfred, Dreher
Kloszczyk, Max, Arbeiter
Malyska, Max, Arbeiter
Marek, Heinrich, Förderm.
Matussek, Paul, Masch.-Arb.
Niemietz, Franz, Schlosser
Prefetzki, Ludwig, Elektriker
Razinski, Anna, Witwe
Sarnes, Paul, Chemotechnik.
Schwan, Heinrich, Zimmerh.
Schwender, Philipp, Arbeit.
6 E wie 1
Disput, Hugo, Schornsteinfegermeister
Golla, Franz, Invalide
Graupe, Erwin, Zeitschriftenwerber
Greitzke, Max, Laborant
Grzentzek, Stanisl., Koksarb.
Holleczek, Herbert, Maurer
Kalemba, Agnes, Witwe
Kappek, Theodor, Invalide
Marek, Josef, Grubenarbeit.
Micka, Josef, Schneider
Opalla, Karl, Grubenarbeit.
Pankalla, Franz, Rentner
Scholz, Kurt, Elektriker
Skrzipietz, Gertrud, Witwe
Zmuda, Eduard, Invalide

Finkenweg

1 E Gem. Baugenossensch. 1919
Denkmann, Georg, Lehrer
Reimann, Edith, Ehefrau
1a E wie 1
Alicher, Paul, Krim.-Assist.
Duscha, Wilhelm, Schlosser
2 E Notzon, Franz, Invalide
Hallas, Georg, Grubenhäuer
Schmidt, Paul, Grubenhäuer
3 E wie 1
Gatzke, Gerhard, Buchhalter
Marek, Max, Stadtinspektor
4 E Chwallek, Meißenweg 35
Paterok, Olga, Witwe
Sporka, Julius, Vorzeichner
Swaczyna, Herb., Hdlgs.-G.
5 E wie 1
Bednarz, Pauline, Rentnerin
Haiser, Leopold, Pensionär
Knakrick, Erich, Angestellter
Schlokoff, Fedor, Kaufmann
6 E Gem. Flüchtlings-Kameradschaft
Dziatzko, Franziska, Witwe
Fabig, Max, Kutscher
Hallas, Robert, Arbeiter
Nissek, Gerhard, Schlosser
7 E wie 1
Grzimog, Josef, Tischlergel.
Jantos, Suianne, p. B.
Konrad, Heinrich, Rentner
Meister, Gustav, Pensionär
8 E wie 6
König, Johann, Pensionär
Zacher, Wilhelm, p. B.
9 E Stadtbaubank Hindenburg
Collik, Josef, Beamter
Filla, Martha, Witwe
Langer, Ludwig, Steuerbetr.-Assistent
Schubert, Karl, Steuerbetr.-Assistent
Sczenzina, Peter, Postschaffn.
Zmieja, Hedwig, Witwe
10 E wie 6
Peukert, Heinrich, Büroang.
Peukert, Olga, Witwe
Scholz, Marie, Witwe
11 E wie 9
Chba, Robert, Arbeiter
Dzierzawa, Bruno, Büroang.
Forreiter, Max, Grubenarb.
Gnilka, Wilhelm, Heizer
Hoffmann, Reinhold, Steuersekretär
Kondziella, Jakob, Steuerbetriebsassistent
Langer, Johann, Postschaffn.
Peterkowicz, Berthold, Vermessungsoberinspektor
12 E wie 6
Jänecke, Gustav, Pensionär
Kurzai, Paul, Häuer
— Wilhelm, Arbeiter
13 E Mally, Karl, Häuer
Brzoska, Josepha, Witwe
14 E wie 6
Matyssek, Johann, Zimmerer
Pietruschka, Franz, Lehr. i. R.
15 E Werner, Paul, Grubenfahrmeister
Baron, Elisabeth, Witwe
Holewa, Josef, Arbeiter
16 E wie 6
Cypris, Viktor, Grubensteig.
Teichmann, Herm., Schlosser
17 E Lindner, Pauline, Witwe
Gabor, Georg, Schmied
Wibuch, Wilhelm, Schlosser
18 E wie 6
Kablert, Georg, Rentner
Polczyk, Alfons, Arbeiter
Slomka, Franz, Grubenarb.
19 E Schlesinger, August, Inv.
Czok, Rudolf, Arbeiter
20 E wie 6
Gnatzy, Berta, Witwe
Mohr, Herbert, Steiger
Robol, Thomas, Grb.-Lokf.
21 E Rieger, Josef, Vorschlosser
Kallus, Josef, Grubenarbeit.
22 E wie 6
Faber, Viktor, Grb.-Lokführ.
Katorek, Alois, Maurer
Kohlbrenner, Friedrich, Grubenarbeiter
Madeja, Alfred, Schlosser
Zielonka, Wilhelm, Zimmerh.
23 E Schoenfeld, Alfred, Kaufm.
Bulla, Emanuel, Grubenarb.
Schendzielorz, Johanna, Ww.
24 E wie 6
Polak, Josef, Grubenarbeiter
Kraczmarek, Theophil
König, Hermann, Maich.-W.
Rosich, Frl., Reichsb.-Sekr.
25 E Offczarczyk, Eduard, Steiger c. D.
26 E wie 6
Brzoska, Ernst, Rentner
Galwas, Paul, Grubenarb.
Maicholl, Ed., Steig.-Stellv.
27 E Dambon, Franz, Aufseher
Copp, Heinrich, Arbeiter
28 E wie 6
Dragon, Alfred, Bäcker
Feder, Johann, Maschinist
Franz, Lucian, Arbeiter
Godon, Wilhelm, Arbeiter
Smolarczyk, Josef, Grb.-Arb.
29 E Swoboda, Franz, Grubenarbeiter
Kabath, Alfred, Grubenarb.
30 E wie 6
Jüttner, Ernst, Buchhalter
Kreutzer, Josef, Pensionär
Nitsch, Johann, Maler
31 E wie 6
Bartoschek, Johann, Buchhalt.
32 E wie 6
Bannert, Georg, Maschinenschlosser
Vietzko, Wilhelm, Maschinenschlosser
Remiorz, Max, Fleischer
Zgodzaj, Heinrich, Tischler
Ziora, Paul, Arbeiter
33 E Werner, Paul, Grubenfahrmeister
Kolozek, Emma, Witwe
Prusko, Alois, Handelsvertr.
34 E wie 6
Gad, Silv., Reichsbahngehilfe
Kretschowski, Hans, Montage-Insp.
Siegmund, Karl, Invalide
35 E Bremora, Erich, Elektriker
Gaida, Erwin, Kaufmann
Ganiek, Wilh., Masch.-Arb.
36 E wie 6
Kowalski, Josef, Grubenarb.
Mach, Wilh. Arbeitsvermittl.
Swientek, Johann, Invalide
37 E Böhm, Wilhelm
Stempelmann, Joh., Kaufm.
38 E wie 6
Draga, Ewald, Installateur
Mrosek, Josef, Häuer
Nietsch, Anna, Ehefrau
Skrzypek, Ehrhard, Elektroschweißer
39 E Babin, Wilhelm
Bromboſch, Otto, Fördermaschinist
Dziambor, Boleslaus, Bäckermeister
Makosch, Edm., Bäckermstr.
Marx, Otto, Invalide
40 E wie 6
Galenczioк, Paul, Bergmann
Kroll, Johann, Grubenarbeit.
Pinkert, Edm., Wassergeldkass.
41 E Wlodarz, Klara, Ehefrau, Finkenweg 43
Dworatzek, Karl, Zimmerh.
Kaczmarczyk, Joh., Tagearb.
Kaluza, Paul, Häuer
Konczalla, Suianne, Ehefrau
Krzik, Heinrich, Grubenarb.
42 E wie 6
Jeenel, Josef, Schlosser
— Maximilian, Invalide
Ogaia, Alfons, Vertreter
Willmann, Gerhard, Schloss.
43 E Wlodarz, Klara
Biegan, Nikodem, Kutscher
Ciasnocha, Berta, Ehefrau
Grund, Eugenie, Witwe
Heir, Herbert, Arbeiter
Studzinski, Roman, Kellner
Wlodarz, Alfons, Ingenieur
44 E wie 6
Harzlik, Felix, Rentner
Kroll, Paul, Invalide
45 E Wlodarz, Klara, Finkenweg 43
Halczok, Karl, Elektriker
Nawrath, Franz, Invalide
Piech, Georg, Grubenarbeit.
Przyklenk, Klara, Witwe
Paichicka, Johann, Schweißer
46 E Bauverein Oberschlesien, Oppeln
Herok, August, Lohnbuchhalt.
Jaszczyk, Leopold, Invalide
Klimek, Paul, Schlosser
Miklas, Josef, Invalide
Niegel, Josef, Rentner
— Wilhelm, Elektriker
Schwitalla, Anton, Koch
47 E Karas, Paul, Stadtinsp.
Grabinski, Paul, Grubenarb.
Jelen, Rudolf, Schlossermstr.
49 E Stadtbaubank Hindenburg
Aue, Theodor, Schneider
Draß, Anna, Witwe
Krem, Helene, Ehefrau
Neumann, Marie, Witwe
51 E Garus, Agnes, Ehefrau
— Hugo, Pensionär
Partzyk, Franz, Dipl.-Ing.
53 E Bauverein Oberschlesien Oppeln
Brinkhaus, Maria, Witwe
Kytzler, Artur, Hausmeister

Maier, Paul, Invalide
Zur, Anastasia, Ehefrau
55 E wie 53
Bremer, Kurt, Büroangest.
Koppek, Maria, Witwe
Kraska, Heinrich
57 E wie 53
Jurob, Agnes, Witwe
59 E Dworzak, Adolf
Engel, Adolf, Pensionär
Machynek, Friedrich, Lehrer
61 E Niemietz, Hugo, Rektor
Pietralla, Pauline, Witwe
63 E Bluszcz, Gerhard, Breslau
Bluszcz, Marie, Witwe
Gröger, Artur, Förster
65 E Stadtbaubank Hindenburg
Sobel, Bruno, Lagerhalter
Ullrich, Paul
67 E wie 65
Köppe, Günter, Markisch.-Ass.
Kreis, Max, Landes-Arbeitsvermittler
69 E wie 65
Daniel, August, Kriminal-Oberassistent
Nierobisch, Bruno, Wiegemeister
71 E Bauverein Oberschlesien, Oppeln
Kluske, Alfons, Arbeiter
Nadeja, Wilhelm, Invalide
73 E wie 71
Korzeniowski, Job., Bauarb.
Szypior, Richard, Zimmerb.
75 E wie 71
Duczek, Heinrich, Grubenarb.
Schulz, Wilhelm, Dreher
77 E wie 71
Oleich, Bruno, Tagessteiger
79 E wie 71
Guitton, Eduard, Grubenarb.
81 E wie 71
Jbzieblo, Auguste, Witwe
— Franz, Grubenarbeiter
83 E wie 71
Furgoll, Albert, Grubenarb.
85 E wie 71
Witocza, Anton, Grubenbote
87 E wie 71
Golasch, Engelbert, Invalide

Fleischerweg

2 E Stadtbaubank Hindenburg
Beste, Max, Autoschlosser
Horoba, Isidor, Bauarbeiter
Joiko, Konstantin, Invalide
Maron, Alfred, Arbeiter
Richtarski, Georg, Lagerhalt.
Skoczylas, Joh., Weichenw.
Szempiel, Richard, Rentner
Wedekind, Peter, Invalide
Wlotzek, Viktor, Pensionär
11 E wie 2
Riewollik, Josef, Arbeiter
Schurgaz, Peter, Rentner
13 E Walezki, Albertine, Witwe
Bugiel, Theodor, Arbeiter
Gnida, Margarete, Witwe
Nandzik, Erwin, Arbeiter
Pasdzior, Richard, Häuer
Trout, Stephan, Arbeiter
15 E wie 2
Große, Paul, Arbeiter
Jendrosch, Franz, Rentner
Maliska, Maximilian, Arb.
Schurgatz, Heinrich, Arbeiter
17 E Schulowski, Josepha, Rentnerin
Cibik, Heinrich, Arbeiter
Kubella, Johann, Vorarbeit.
Kuschowski, Julie, Rentnerin
Maschnitza, Florentine, Rentnerin
19 E Groß, Ed., Großschlächter
Anderwald, Wilh., Facharbeit.
Fitzek, August, Fleischer
Groß, Karl, Großschlächter
Hiller, Anna, Witwe
Kleczka, Heinrich, Fleischer
Kollotzek, Johann, Arbeiter
Latta, Johann, Schmied
Orlik, Emil, Rohrleger
Piecuch, Johann, Arbeiter
Powalla, Roman, Grubenstg.
Schnober, Anton, Arbeiter
Siegmund, Erich, Bauarbeit.
Struzina, Viktor, Lehrer
21 E Stadtbaubank e. G. m. b. H. Hindenburg
Fillor, Johanna, Rentnerin
Gawron, Viktor, Arbeiter
Pozor, Viktor, Bergmann
Sawisko, Josef, Rentner
Wladarich, Johann, Rentner
23 E wie 21
Burdzik, Paul, Rentner
Grzenja, Emanuel, Arbeiter
Schwedka, Josef, Rentner
Sochiera, Georg, Ofensetzer
Staitzek, Hermann, Arbeiter

Florianstraße

1 E Donnersmarckhütte
Borsch, Martha, Witwe
Gatza, Martha, Witwe
Graska, Theophil, Invalide
Haiduk, Emanuel, Elektromonteur
Kaiser, Konrad, Arbeiter
Klima, Alfons, Zimmermann
Koczulla, Theodor, ohne Ber.
Krause, Hanne, Witwe
Maidowski, Wilhelm, Materialienverwalter
Pasternak, Stanisl., Invalide
Powietzko, Paul, Arbeiter
Prokscha, Roman, Arbeiter
Salwiczek, Auguste, Witwe
— Max, Arbeiter
Schaletzki, Josef, Rangierer
Schneider, Karl, Ingenieur
Slodczyk, Josef, Buchhalter
Slonina, Athanasius, Glaser
Strier, Hermann, Bergmann
Tukay, Ignaz, Invalide
Wagner, August, Schlosser
Zuber, Johann, Invalide
3 E Salewski, Gertrud, o. B.
Skoberla, Georg, Geschäfts-Inhaber
5 E Krug, Heinrich, Ingenieur
Krug, Richard, Werkführer
Pusch, Helene, Witwe
7 E Czaika, Fritz, Kaufmann
9 E Evangelische Kirchengem.
Dettke, Friedrich, Glöckner
Fromm, Ewald, Gemeindeh.
Huckauf, Klara, Diakonisse
Kaminsky, Bruno, Hausverw.
Kirchner, Helmut, Büroassist.
Kiuntke, Martin, Pfarrvikar
Schinke, Gertrud, Schneidermeisterin
11 E Chwalczyk, Helene u. Gerda
Borzutzki, Charl., ohne Beruf
Chwalczyk, Vinzent, Transportunternehmer
Gorzawski, Franziska, o. B.
Kuntze, Waldemar, Prüfer
Motyczka, Paula, Putzmach.
Sperling, Hans, ohne Beruf
Zang, Alois, Invalide
12 E Stadtbaubank, Hindenburg
Drobisch, Wilhelm, Ermittlungsbeamter
Jaskulski, Konrad, Holzexpedient
Kammler, Franziska, Witwe
Knappik, Rudolf, Rohrmstr.
Krell, Paul, Kraftwagenf.
Lorenz, Felicitas, Lohnbuchh.
Majer, Paul, Häuer
Sczendzina, Josef, Zimmerh.
14 E wie 12
Borsutzki, Hermann, o. B.
Czichon, Hermann, Schlosser
Hoffmann, Karl, Krankenpfl.
Kalisek, Maria, Angestellte
Kunoiki, Anna, Witwe
Schwerda, Hermann, Bergm.
Scholz, Joachim, Büroangest.
Zylla, Thomas, Invalide
16 E wie 12
Albinus, Gustav, Schlosser
Cyganek, Gertrud, Witwe
Kammler, Magda, Angestellte
König, Josef, Straßenbahnf.
Landek, Josef, Musiker
Magiera, Emil, Schlosser
Sroka, Karl, Aufseher
18 E wie 12
Frommelt, Georg, Zimmerm.
Galritzka, Kurt, Glasmacher
Görlich, Elisabeth, Witwe
Habier, Wilhelm, Maler
Halama, Georg, Schmied
Macznski, Viktor, Bergmann
Vietzke, Otto, Schlosser
Wilczek, Paul, Rangiermstr.
20 E wie 12
Aschkewitz, Fritz, Apoth. i. R.
Gorzolka, Paul, Schneidermeister
Jezierowski, Magda, o. B.
Viecha, Ewald, Reisender
Wiercioch, Anton, Lehrer
Wollny, Hans, Prokurist
— Olga, Masseuse
22 E wie 12
Buchallik, Paul, Grubenst.
Elger, Leopold, Drogist
Glowig, Anton, Stadtverw.-Angestellter
Jurczichek, Eduard, Techniker
Kokott, Artur, Kaufmann
Markefka, Wilh., Friseurmstr.
Olschowka, Johann, Telegr.-Leitungs-Aufseher
Rambaum, Luise, ohne Beruf
Schrahn, Eduard, Baukontr.
Sochiera, Alfr., Ofensetzmstr.
Tauz, Irene, Stenotypistin
Tietz, Adolf, Oberpolisch. i. R.
Wons, Marie, Witwe
24 E wie 12
Berger, Paul, Malermstr.
Cziha, Oskar, Volksschullehr.
Dawid, Erich, Destillateur
Michalski, Paul, Schneidermeister
Olschowka, Johann, Polizei-Hauptwachtmeister
Streiß, Georg, Lehrer
Wanczura, Joh., Stadtsekret.
26 E Donnersmarckhütte
Brammer, Max, Rechnungsführer
Bugiel, Bruno, Kranführer
Hajok, Elisabeth, ohne Beruf
Kaczmarczyk, Josef, Modelltischler
Knopp, Leopold, Former
Kolloch, Theophil, Bergm.
Kolodziej, Edmund, Angest.
Morawietz, Gerhard, Maschinenschlosser
Renka, Albert, Bergmann
Rollnik, Johann, Ingenieur
Rudek, Ronald, Kaufmann
Ruraiński, Wilh., Büroassist.
Soika, Klara, ohne Beruf
Sollick, Paul, Kraftwagenführer
Sperlich, Karl, Invalide
Urbanczyk, Emanuel, Lokf.
Urbainczyk, Franz, Arbeiter
Wawrzyk, Rudolf, Werkmstr.
Wycisk, Paul, Arbeiter
28 E Mrusek, Paul, Tischlermeister
Dönia, Alfred, Maler
Neugebauer, Adolf, Kaufm.
Ordon, Stephan, Bergmann
Sehr, Josef, Invalide
30 E Prauie, Paul, Kronprinzenstraße 250
Drischel, Klara, Fuhrwerksbesitzerin
Gogulla, Steph., Grubenarb.
Grzesiok, Georg, Schweißer
Hoffmann, Vikt., Lehrer a. D.
Kempa, Anna, Witwe
Krieger, Ewald, Dipl.-Ing.
Kulla, Karoline, Witwe
Lutz, Georg, Korrespondent
Nowak, Paul, Rektor i. R.
Tuja, Paul, Lehrer
Winkler, Oswald, ohne Ber.
Wlotzka, Anastasia, Witwe

Flurstraße

1 E Baron, Emanuel, Fuhrunternehmer
Adamek, Emanuel, Arbeiter
Baron, Willi, Ingenieur
Biela, August, Invalide
Bujara, Viktor, Invalide
Groda, Josef, Invalide
Ledwoch, Anna, Witwe
Mainka, Viktor, Invalide
Musyl, Georg, Grubenarb
Oczko, Josef, Grubenarb.
Parusel, Julius, Maschinist
Pluschke, Rich., Kaufmann
Pudelko, Johann, Arbeiter
Reichenbecher, Martha, Arb.
Trella, Emil, Bautischler
Sobieray, Urban, Invalide
Wengierek, August, Steinsetzer
Wieczorek, Johanna, Witwe
Wylezol, Karl, Hüttenarb.
2 E Bainik, Joh., Gastwirt
Ganiera, Franz, Rohrleger
Grysla, Georg, Maschinist
Honisch, Martina, Witwe
Jurzitza, Georg, Händler
Kasperczyk, Alois, Invalide
Kolloch, Stephan, Arbeiter
Kuß, Max, Häuer
Nowak, Rudolf, Arbeiter
Sczesny, August, Händler
Walter, Paul, Schmelzer
3 E Cnotta, Martha, Witwe
Binias, Martha, Witwe
Böhm, Genoveva, Witwe
Cnotta, Josef, Lokführer
Kruppa, Josef, Hilfsschaffn.
4 E Pietruß, Paul
Boguslawski, Stanisl., Inv.
Dziemba, Anna, Witwe
Hain, Anna, Witwe
Hasterok, Bruno, Elektriker
Jarczyk, Richard, Arbeiter
Kottlorz, Viktoria, Witwe
Macharzina, Heinrich, Kreiswart der DAF

Malzewski, Otto, Rohrleger
Miczko, Ignaz, Schlosser
Mroß, Franz, Grubenarb.
Neudeck, Heinr., Grubenarb.
Neumeister, Reinhold, Arb.
Neuwald, Karl, Fördermann
Oransky, Marie, Witwe
Pietzko, Heinrich, Arbeiter
Prause, Karl, Rangiermstr.
Projus, Marzell, Invalide
5 E Langer, Martha, Ehefrau
Cieslik, Thomas, Bindfaden-Polierer
Hannak, Alfred, Techniker
Langer, Karl, Malermeister
Mildner, Josef, Schmied
Niedballa, Klara, Witwe
Skowron, Heinrich, Häuer
Skubatz, Josef, Grubenarb.
Trianowski, Marie, o. B.
6 E Stellmach, Paul, Lokheizer
Adamoschek, Karl, Werkmstr.
Gawenda, Richard, Arbeiter
Larisch, Edmund, Tischlermeister
Machnik, Wilh., Pensionär
Maron, Artur, Geschäftsführ.
Mocha, Theodor, Eisenbahnarbeiter
Sklorz, Peter, Postschaffner
Urbach, Richard, Schlosser
Werlich, Ignaz, Malergehilfe
7 E Kaluza, Emil, Pensionär
Adamczyk, Friedrich, Häuer
Gillner, Marie, Witwe
Göritsch, Albert, Grubenarb.
Kukla, Anton, Bürovorsteher
Pawera, Johann, Rentner
8 E Bartoschek, Heinrich, Fleischermeister
Czempik, Theodor, Grubenarbeiter
Jeblonka, Johann, Schmied
Jonetzko, Paul, Invalide
Kolodziej, Alois, Häuer
Kottucz, Johann, Pensionär
Lozanski, Johann, Händler
Misko, Oskar, Elektriker
Schiwietz, Herbert, Werkmstr.
9 E Wlotzka, Anna, Kanalstr.
Adamietz, Karl, Schmied
Czierek, Karl, Invalide
Krettuß, Viktor, Schneidermeister
Skupin, Cäcilie, Witwe
Swiß, Katharine, Witwe
10 E Kotyka, Emma u. Sophie, Ehefrauen
Baron, Engelbert, Feinmechaniker
Beeß, Anna, Diakonisse
Czogallik, Karl, Rentner
Jaworski, Emanuel, Hüttenarbeiter
Krzienik, Paul, Rentner
Pelke, Franz, Fleischbeschauer
Potyka, Johann, Elektriker
— Konrad, Kraftfahrer
Schippan, Waldemar, Buchhalter
Seidel, Rich., Grubensteiger
Stanus, Wilhelm, Schneider
Stedron, Richard, Pensionär
11 E Baron, Stanisl., Hausbes.
Borrmann, Rob., Tapeziermeister
Janetzki, Pauline, Witwe
Kuhnert, Karl, Häuer
Linke, Franziska, Witwe
Namyslo, Franz, Arbeiter
Nierobisch, Jos., Grubenarb.
Oremek, Andreas, Invalide
Sarwas, Josef, Heizer
Starkulla, Stephan, Elektrik.
Stettinius, Karl, Invalide
Tamm, Jos., Techniker a. D.
13 E Schottek, Franz, Tischler
Burda, August, Grubenarb.
Smolka, Josef, Grubenarb.

Flutbrücke

2 E Borsig-Kokswerke A.-G.
Gebauer, Josef, Stellmacher
— Josef, kfm. Angestellter
— Raphael, Schuhmacher
Gralla, Elisabeth, Witwe
Habura, Ignaz, Kutscher,
— Johann, Grubenarbeiter
— Josef, Grubenarbeiter
Jendrzejek, Joh., Grb.-Arb.
Kowalski, Adam, Schachtarb.
— Josef, Wächter
Kulik, Max, Grubenarb.
Lippok, Joh., Landarbeiter
Manetzki, Wilh., Grubenarb.
Misch, Paul, Kutscher
Noparlik, Anna, ohne Beruf
— Johann, Grubenarbeiter
Stenchly, Theodor, Invalide
3 E wie 2
Foik, Matthias, Grubenarb.
Ganschinietz, Julius, Grb.-Arbeiter
Jaschonek, Joh., Grubenarb.
Kontny, Joh., Grubenarb.
Ploch, August, Holzarbeiter
— Robert, Tagearbeiter
Zymelka, Marie, Witwe
4 E wie 2
Bytomski, Herm., Grubenarb.
— Rudolf, Grubenarbeiter
Blachetta, Edmund, Maler
Fyrnis, Albert, Häuer
Gabrisch, Franziska, Witwe
Kontny, Julie, Witwe
— Robert, Grubenarb.
— Vinzent, Grubenarb.
Malek, Robert, Schlosser
Stenchly, Franz, Grubenarb.
Woitalla, Franz, Invalide
— Franz, Schneidergeselle
5 E wie 2
Rotter, Konrad, Häuer

Forststraße

14a E Wirkotsch, Adalbert, Fliesenleger
David, Wilhelm, Arbeiter
Ramolla, Wilh., kaufm. Ang.
Richter, Franz, Schneider
20 E Pendzich, Paul, Häuer
Babioch, Josef, Arbeiter
Kaczmarczyk, Rich., Dreher
Pelka, Joh., Grubenarb.
Smolka, Konrad, Arbeiter
Wode, Wilhelm, Arbeiter
26 E Bock, Bernhard, Invalide
26a E Gaida, Robert, Maurer
Piechatzek, Paul, Arbeiter
Siewert, Walter, Arbeiter
28 E Wilczek, Josef, Lok.-Heizer
Wilczy, Klara, ohne Beruf
34a E Drost, Josef, Invalide
Foitzik, Martha, Witwe
Wanglorz, Alois, Reklamekleber

Freiheitstraße

2 E Wienczierez, Josef, Häuer
Fedrowitz, Josef, Oberkesselwärter
Jendrysik, Emanuel, Grb.-Arbeiter
Kuchta, Max, Fleischergeselle
Wonschik, Heinrich, Schlosser
4 E Vereinigte Oberschlesische Hüttenwerke
Gawlik, Emanuel, Häuer
Janik, Konrad, Invalide
Kapusziok, Josef, Grb.-Arb.
Kitta, Theodor, Invalide
Kuschnik, Karl, Grubenarb.
Kwaschny, Hildegard, Schneiderin
Metzner, Rudolf, Schlosser
Pyrczek, Paul, Häuer
Smolarek, Johann, Häuer
Tatusch, Franz, Bergarb.
6 E Dudek, Georg, Grubenarb.
Bednarek, Alois, Invalide
Hallas, Katharina, Witwe
Konietzny, Albert, Grb.-Arb.
Maziolek, Paul, Schmied
Piontek, Theophil, Zimmerlg.
Pludra, Rich., Grubenarb.
Stein, Eduard, Grubenarb.
Thiemel, August, Maurer

Friedensplatz

2 E Stadtbaubank Hindenburg
Hergesell, August, Feuermstr.
Irrek, Helene, Witwe
Jakubowski, Georg, Schlosser
Krzoska, Valentin, Invalide
Niedobetzki, Wilhelm, Rechnungsführer
Potyka, Rosalie, Witwe
4 E wie 2
Jurochnik, Fr., Grubenarb.
Kozub, Benedikta, Witwe
Mochmann, Werner, Buchh.
Olichowka, Andreas, Häuer
Olichowka, Paul, Invalide
Tanner, Johann, Schmied
Weber, Karl, Invalide
6 E wie 2
Förster, Hermann, Arbeiter
Koide, Josef, Rentner
Koza, Reinhold, Arbeiter
— Vinzent, Invalide
Nowak, Alfons, Arbeiter
Taibner, Emil, Expedient
8 E wie 2
Biala, Gerhard, Arbeiter
Fiedler, Otto, Invalide
Herde, August, Buchhalter
Morcischek, Heinrich, Elektr.
Wurzel, Herbert, Kaufmann

Friedensstraße

3 E Stadtbaubank Hindenburg
Golitz, Erich, Hallenmstr.
Jonetzko, Gregor, Städtischer Angestellter
Langosch, Georg, Baumstr.
Scharf, Max, Postschaffner
Welsch, Friedr., Hauptm. a. D.
5 E wie 3
Kitzler, Karl, Oberhäuer
Kubozik, Johann, Betriebstechniker
Rakoczy, Joh., Masch.-Tech.
Regling, Walter, Reichsbahninspektor
Tonagel, Elfriede, Witwe
— Hildegard, Stenotypistin
— Karl, Schriftsetzer
Weisbrich, Franz, Postassist.
7 E wie 3
Baganz, Erich, Angestellter
Glasch, Anton, Pensionär
Lipinski, Anna, Rentenempf.
Mynarek, Arnold, städt. Angestellter
Pandera, Raimund, Hüttenarbeiter
9 E wie 3
Czok, Helene, Ehefrau
Jurczyk, Theodor, Postschaff.
Klama, Ernst, Monteur
Skiba, Franz, Kalkulator
11 E wie 3
Kotyrba, Ewald, Material-Ausgeber
Kruzel, Ernst, Bauarbeiter
Ossig, Herbert, Angestellter
13 E wie 3
Kieser, Wilhelm, Arbeiter
Klama, Bernhard, Vorarb.
Molitor, Hedwig, Witwe
Vogt, Marie, Fürsorg. i. R.
Wieczorek, Josef, Pensionär
15 E wie 3
Albrecht, Eduard, kaufm. Angestellter
Hoffnauer, Richard, Buchh.
Kommander, Eduard, Schulhausverwalter i. R.
Komander, Josef, Mechaniker
Langner, Ella, ohne Beruf
Nowak, Wilhelm, Grubenarb.
Pollok, Johann, Stadtsekret.
Scholz, Johanna, ohne Beruf
Ziers, Leopold, Rentenempf.
16 E wie 3
Lepiarz, Waldem., Elektriker
Rak, Norbert, Grubenarbeit.
Stiera, Konrad, Grub.-Arb.
Wollny, Max, Fördermann
Wonschik, Josef, Klempner
17 E wie 3
Barth, Erwin, Bauingenieur
Barth, Klara, Witwe
Jorek, Rudolf, Ladenchef
Kozielski, Konrad, Techniker
Weihrauch, Ignaz, Städt. Angestellter
18 E wie 3
Beier, Alfred, Dreher
— Engelb., Installationsbeli.
— Gottlieb, Rentenempf.
Cwalczok, Paul, Grubenb.
Dehner, Johann, Schlosser
Nowotzek, Josef, Grubenarb.
— Magdalene, Rentenempf.
— Stephan, Arbeiter
19 E wie 3
Jaszczok, August, Stadtinsp.
Matyl, Ernst, Angestellter
20 E wie 3
Hosch, Ignaz, Rentner
Sobczok, Georg, Elektriker
Warzecha, Viktor, Rentner
20a E wie 3
Brzoia, Alois, Tiefbauarb.
Irzig, Heinrich, Bürovangest.
Krömer, Gertrud, Rentnerin
Scheidle, Alice, Witwe
Tkatzek, Genoveva, Rentnerin
21 E wie 3
Bürgel sen., Rudolf, Hausmeister
— jun., Rudolf, Bürovangest.
Faber, Johann, Buchhalter
Kottutz, Viktor, Grb.-Häuer
Mrosek, Max, Bierverleger
Mitschke, Anton, Bürovangest.
22 E Mrosek, Max, Bierverleg.
23 E wie 3
Duda, Ewald, Buchhalter
— Paul, Lehrer
Rehmet, Egon, Elektriker
— Hugo, Landwirt
Schymura, Amalie, Rentnerin
— Gerhard, Malergehilfe

24 E Blasczyk, Bronislawa, Rentnerin
Blaczut, Cäcilie, Rentnerin
— Karl, Grubenarbeiter
Nisch, Johann, Arbeiter
Blasczyk, Ludw., Grubenarb.
— Norbert, Elektriker
Bobietzka, Konrad, Milchverkäufer
Jdrowski, Friedr., Schuhm.
— Theodor, Invalide
25 E Jankowski, Konrad, Ingenieur
Berner, Maximilian, Gewerbeoberlehrer
26 E Mrosek, Franz, Steindrucker
Nowarka, Josef, Invalide
Smuda, Erich, Aufseher
— Paul, Rentner
31 E Kurzidim, Julius, Vermessungssekretär
Lwowski, Josef, Konstrukteur
33 E Grobosch, Franz, Reichsbahnbeamter
Meyer, Ernst, Maschinentechniker
35 E Reichsbahndirektion Oppeln
Gorka, Job., Güterbodenarb.
Kleinert, Max, Reichsbahnarbeiter
Mainka, Barbara, Rentnerin
Blonka, Alexander, Reichsbahnbetriebsassistent
Zakreiba, Emanuel, Güterbodenarbeiter
37 E wie 35
Bialas, Joh., Rangieraufs.
~~Jamranek, Hedwig, Werk.~~
— Vinzent, Reichsbahn-Oberweichenwärter
Paternann, Josef, Reichsbahnsekretär
Thüring, Ernst, Rangier-Aufseher
39 E wie 35
Greska, Karl, Rangiermstr.
Hentschke, Karl, Tischler
Kriegel, Gustav, Reichsbahn-Wagenmeister
Krybus, Fr., Reichsbahnarb.
Niklas, Josef, Schrankenwärter i. R.
41 E wie 35
Gonscz, Ladislaus, Reichsbahngehilfe
Herich, Alfons, Reichsbahn-Ladeschaffner
Lyttko, Hubert, Reichsbahn-Lokomotivheizer
Ottenberger, Erich sen., Rangieraufseher
Ottenberger, Erich jun., Buchhalter
Schymatzek, Paul, Rentner
43 E wie 35
Foy, Johann, Schlosser
Kazior, Joh., Wagenreinig.
Lazar, Ludwig, Weichenwärt.
— Paul, Arbeiter
Wallaschek, Klara, Stenotypistin
— Richard, Former
— Vinzent, Rottenmeister

Friedensweg

1 E Stadtbaubank
Badura, Emilie, Witwe
Nieradzik, August, Häuer
Swaczyna, Josef, Invalide
Studzinski, Paul, Bergm.
3 E wie 1
Buchczyk, Elfr., Klavierlehr.
Buchczyk, Joh., Städt. Pol.-Hauptwachtmeister
Koch, Heinrich, Straßenauff.
Podejchwa, Joh., Motorführ.
Scholz, Johann, Arbeiter
5 E wie 1
Bialas, Marie, Witwe
Karwoth, Wilh., Oberhäuer
Konietzny, Alfred, Häuer
Maslon, Joh., Weichenwärt.
Pyka, Joh., Statistiker
Speth, Hugo, Invalide
7 E wie 1
Gnisdzia, Richard, Feldes-Aufseher
Kointza, Ludwine, Witwe
Minkus, Wilh., Rechnungsi.
Siedlaczek, Heinrich, Buchh.
Weiß, Karl, Zimmerhäuer
— Marie, Witwe
9 E wie 1
Matull, Stanislaus, Inval.
Pluswig, Fricor., Grubenarb.
— Genoveva, Witwe
Sladetzek, Emanuel, Bürovorsteher
Zaik, Viktor, Reichsbahnbetriebsassistent

Friedhofstraße

1 E Vereinigte Oberschlesische Hüttenwerke
Gomolla, Josef, Häuer
Gorek, Franz, Invalide
Grabek, Josef, Schlosser
Hilber, Willi, Grubenarb.
Kramosch, Josef, Invalide
Kruß, Josef, Invalide
Laskowitz, Ludw., Zimmerh.
Magiera, Johann, Invalide
Muschiol, Anton, Invalide
Orzyschek, Karl, Invalide
Potsrada, Jakob, Monteur
Przybytzin, Theodor, Arbeiter
Schendzielorz, Jakob, Schmied
Wawrzik, Karl, Monteur
1a E wie 1
Biskup, Johann, Invalide
Blasczyk, Johann, Aufseher
Depta, Josef, Schlosser
Goetz, Stephan, Invalide
Hallas, Josef, Invalide
Kocyba, Emanuel, Invalide
Lipp, Josef, Invalide
Pietzka, Theodor, Arbeiter
Preiß, Johann, Invalide
Rückert, Johann, Invalide
Schnobert, Josef, Invalide
Sosnowski, Frl., Hüttenarb.
Zientek, Wilh., Rohrleger
1b E wie 1
Cipper, Johann, Former
König, Reinhold, Brenner
Muschallek, Ludwig, Invalide
Ossadnik, Emanuel, Oberh.
Piperek, Wilhelm, Elektriker
Saternus, Karl, Elektriker
1c E wie 1
Berger, Erdmann, Invalide
Goransez, Gabriel, Oberh.
Kandziora, Anna, Witwe
Larisch, Heinrich, Schlosser
Olschowski, Konstant., Inval.
Pilarski, Josef, Dreher
Schwelling, Martha, o. B.
3 E Czempiel, Mechthilde, o. B.
Czempiel, Peter, Aufseher
— Wilhelm, Häuer
Dlugosch, Theodor, Häuer
Lamatz, Valentin, Häuer
3a E Vereinigte Oberschlesische Hüttenwerke
Boguth, Andreas, Arbeiter
Boguth, Marie, Witwe
Cembolista, Johann, Mont.
Czech, Franz, Zimmermann
Dziadek, Josef, Invalide
Gabor, Georg, Förderermann
Kozielski, Erich, kfm. Angest.
Kukla, Franz, Schweißer
Mroncz, Wilhelm, Rangier.
Muschallik, Ludwig, Inval.
Ostwald, Herbert, Büroang.
Prescher, Kurt, Maler
Scholz, Eugen, Arbeiter
Steuer, Josef, Maurerpolier
Stiller, Karl, Dreher
Teichmann, Hermann, Kolonnenführer
Wieczorek, Karl, Elektroschweißer
Zierz, Georg, Tischler

Eine gute Vorstellung und ein billig aussehendes Programm — das paßt nicht zusammen! Auch mit wenig Mitteln läßt sich viel erreichen! Eine Beauftragung unseres Unternehmens zeigt Ihnen, daß nicht nur der Preis ausschlaggebend ist, sondern die Sorgfalt, mit der ein Druckwerk behandelt wird!
Verlagsanstalt Kirsch & Müller G. m. b. H.
Beuthen, Industriestr. 2
Hindenburg / Gleiwitz

4 E Stadtverwaltung Hindenburg
Cebulla, Franz, Maurer
Langer, Johann, Schlosser
Loth, Wilhelm, Arbeiter
Mayer, Rudolf, Arbeiter
Pawlik, Karl, Monteur
Schlosser, Joh., Vorarbeiter
5 E wie 4
Abramowski, Rudolf, Inval.
Namysio, Marie, Witwe
Pietrasch, Walter, Arbeiter
6 E Eisner, Wilh., Glasfabrik
Aschenbrenner, Georg, Glasmacher
— Karl, Glasmacher
— Paul, Glasmacher
Cyris, Marie, Witwe
Czerwinka, Ferdin., Exped.
Dziadek, Karl, Arbeiter
Erm, Emma, ohne Beruf
— Franz, Glasmacher
Friedrich, Herm., Glasmach.
— Otto, Glasmacher
Greiner, August, Arbeiter
— Emilie, Witwe
— Erich, Glasmacher
Greiner, Herm., Glasmacher
— Josef, Arbeiter
Grzeska, Silvester, Glasm.
Hadzik, Johann, Invalide
Hammerlik, Ed., Glasmacher
— Hermann, Glasmacher
— Josef, Grubenarbeiter
— Martha, Witwe
— Max, Expedient
— Oswald, Glasmacher
— Paul, Portier
— Richard, Glasschneider
Jursch, Richard, Grubenarb.
Kampczyk, Emil, Kraftwag.-Besitzer
Kobczyk, Johann, Arbeiter
Konetzny, Ernestine, Witwe
— Franz, Glasmacher
Michaliki, Johann, Invalide
Mucha, Ferd., Glasmacher
Nieiporek, Franziska, Witwe
Nowak, Theodor, Arbeiter
Peter, Alex, Flaschenmacher
— Alfred, Glasarbeiter
— Johann, Flaschenmacher
— Karl, Glasmacher
Pirlik, Paul, Sortiermeister
Schulz, Richard, Presser
Schwirz, Alfred, Glasmacher
— Richard, Invalide
7 E Stadtverwaltung Hindenburg
Lawarich, Reinhold, Schulhausverwalter
7a E Vereinigte Oberschlesische Hüttenwerke
Bartylla, Johann, Arbeiter
Binias, Jakob, Grubenarb.
Biskup, Anna, ohne Beruf
Brzoska, Peter, Invalide
Chluba, Theodor, Arbeiter
Czaja, Reinhold, Grubenarb.
Czerny, Valentin, Arbeiter
Figura, Karl, Arbeiter
Gabrisch, Franz, Invalide
Glassek, Josef, Grubenarb.
Grzeska, Johanna, Witwe
Gurowitz, Karl, Arbeiter
Hasse, Paul, Schlosser
Kapusciok, Em., Grb.-Arb.
Konietzny, Wilh., Schuhmach.
Linz, Hugo, Grubenarbeiter
Lux, August, Invalide
Malok, Josef, Invalide
Modlich, Josef, Hüttenarb.
Opiela, Karl, Schlosser
Pietrek, Karl, Arbeiter
Pinkawa, Josef, Bauarbeiter
Remiorz, Paul, Arbeiter
Smolka, Vinzent, Grb.-Arb.
Wischgoll, Helmut, Arbeiter
7c E wie 7a
Broll, Heinrich, Elektriker
Czembor, Georg, Arbeiter
Danisch, Franz, Dreher
Dlubatz, Max, Grubenarb.
Duda, Alfons, Häuer
Golz, Viktor, Former
Grinn, Martha, Witwe
Hampel, Erhard, Grubenarb.
Knecht, Emil, Musiker
Orschulik, Siegfr., Elektriker
Ortel, Paul, Schlosser
Pilawa, Stanislaus, Portier
Ring, Emanuel, Kellner
Skowronek, Vikt., Richtmstr.
Stiller, August, Schaltwärt.
Szczuka, Alfred, Schlosser
Twardawa, Hubert, Sattler
7d E wie 7a
Gorke, Josef, Aufseher
Gowin, Simon, Korrespond.
Opitz, Heinrich, Buchhalter
— Karl, Laborant

8 E Baron, Franz, Rentner
Baron, Josef, Invalide
Pendzich, Marie, Witwe
Thomalla, Marie, Witwe
9 E Juraschek, Theophil, Obsthändler, Paulstraße 28
Baldy, Marie, Witwe
Broj, Alfons, Maler
Czech, Karl, Schuhm.-Mstr.
Janotta, Marie, Witwe
Nierobisch, Val., Schneider
Pastuschka, Josef, Arbeiter
Blaschymonka, Michael, Inv.
Sabasch, Franz, Schuhmach.
— Peter, Bergmann
Sokalla, Ewald, Kaufmann
10 E Böhm, Mart., Bäckermstr.
Böhm, Emma, Verkäuferin
— Marie, Verkäuferin
Borlutzky, Paul, Grubenarb.
Kohlsdorf, Johann, Invalide
Kurzok, Josef, Masch.-Aufs.
11 E Krolitzek, Paul, Invalide
Gollenia, Josef, Invalide
Knoblich, Hugo, Rohrleger
Kowollik, Richard, Arbeiter
Lyara, Sophie, Witwe
Pajonk, Josef, Schmelzer
Reimann, Petronella, Arb.
Schiedek, Johann, Arbeiter
Smuda, August, Arbeiter
Stasiczek, Paul, Arbeiter
Tripke, Karl, Arbeiter
Wieczorek, Florentine, Witwe
Zimmermann, Josef, Arbeit.
12 E Johann, Marie, Witwe
Jabionka, Thom., Grb.-Arb.
Konetzek, Martha, Arbeiterin
Kroll, Anna, Witwe
Loczek, Johann, Arbeiter
Mroczek, Albert, Schlosser
Schäfer, Johann, Invalide
Smolka, Andreas, Häuer
Stiasny, Ernst, Monteur
Twardy, Paul, Grubenarb.
Witaich, Josef, Grubenarb.
Zeidler, Gustav, Arbeiter
13 E Philipczyk, Franz, Obsthändler
Ferdrich, Paul, Arbeiter
Nowak, Johann, Invalide
— Karl, Kaufmann
Olesch, Franz, Rohrleger
Lyara, Sophie, Witwe
Philippczyk, Joh., Maschinist
Weber, Max, Grubenarbeit.
13a E Thomalla, Martha
Kenlek, Josef, Invalide
Kwietek, Max, Arbeiter
Paka, Albine, Witwe
Scheffczyk, Johann, Maschinenwärter
Sczepanek, Stanislaus, Arb.
14 E Kutter, Johann, Händler
Depta, Konrad, Hausbesitzer
Kutter, August, Grubenarb.
Ogoja, Joh., Kesselschmied
15 E Israelitischer Beerdigungsverein Hindenburg
Dichierschke, Kurt, Gärtner
16 E Sliwiok, August, Bäcker
Dirska, Bonifazius, Grubenarbeiter
Magiera, Alois, Grb.-Arb.
Nowak, Paul, Ofensetzer
Reisch, Marie, ohne Beruf
Sczepanik, Wilhelm, Arbeit.
Wrobel, Josef, Arbeiter
17 E Badura, Alois, Vekturant
Fuchs, Alfred, Grubenarbeit.
Kempa, Franz, Arbeiter
Smuda, Richard, Arbeiter
18 E Koudziella, Emilie, o. B.
Foik, Pauline, Witwe
Kirstein, Hermann, Gärtner
Kubina, Viktor, Arbeiter
19 E Vereinigte Oberschlesische Hüttenwerke, Gleiwitz
Kikutt, Georg, Schlosser
Knait, Regina, Witwe
Kotzur, Paul, Arbeiter
Leysuch, Ludwina, Witwe
Nitsche, Anna, Witwe
Nowak, Franz, Arbeiter
Rode, August, Invalide
Skiba, August, Former
— Franz, Arbeiter
19a E Borsig Kokswerke A. G., Hindenburg
Balzer, Adolf, Arbeiter
Bien, Cleophas, Grb.-Arb.
Hoffmann, Max, Rohrleger
Korzeniowski, Georg, Inval.
Larisch, Johann, Grubenarb.
Masselik, Lorenz, Grb.-Arb.
Muschallik, Anna, Witwe
Pietzke, Bernhard, Rangier-Aufseher
Podstawa, Erh., Grb.-Arb.
Sobczyk, Aug., Zimmerhäuer
Tkocz, Viktor, Häuer
19b E wie 19a
Holewa, Herbert, Maler
Kittel, Anton, Koksarbeiter
Krauic, Rudolf, Destillateur
Kutsche, Franz, Invalide
Ladwiger, Paul, Vorzeichner
Langer, Franz, Häuer
Lerch, Franz, Arbeiter
Oslislok, Joh., Bauarbeiter
Przemus, Josef, Bergarbeit.
Schindler, Joh., Masch.-Wtr.
Tollmann, Hans, Schlosser
Wochniok, Josef, Arbeiter
20 E Faber, Konrad
Altmann, Marg., Hausgeh.
Goldmann, Marie, Witwe
Kaiser, Friedrich, Elektroschlosser
Kowol, Georg, Angestellter
— Karl, Invalide
Melzer, Julius, Arbeiter
Olesch, Pauline, Witwe
Sojka, Paul, Weichenwärt.
Streich, Karl, Arbeiter
21 E Borsig-Kokswerke A.-G., Hindenburg
Beyer, Ernst, Häuer
Bugalski, Fridolin, Schachtarbeiter
Gillner, Anna, Witwe
Halatz, Willi, Schlosser
Klosterwski, Rich., Koksarb.
Matrusek, Josef, Presser
Matrusek, Rudolf, Musiker
Muschiol, Hermann, Arbeit.
Ptok, Alois, Wächter
22 E Slowig, Margarete, o. B., Kronprinzenstraße 272
Godziers, Theodor, Invalide
Kaczmarczyk, Alois, Musiker
Melzer, Paul, Grubenarbeit.
Mikolaichek, Josef, Grb.-Arb.
Muschalek, Rud., Tischlerm.
Ogurek, Martha, Witwe
Pawlik, Nikodemus, Inval.
Radomski, Johann, Invalide
Slowig, Franz, Bergarbeiter
23 E Borsig-Kokswerke A.-G., Hindenburg
Günther, Wilhelm, Invalide
Klein, Julie, Witwe
Konieczny, Albert, Grb.-Arb.
Kotzur, Sophie, ohne Beruf
Schikora, Josef, Invalide
Witalek, Auguste, ohne Ber.
24 E wie 23
Burdzik, Josef, Grubenarb.
Flegel, Johann, Arbeiter
Ganczarek, Marie, ohne Ber.
Kampa, Joh., Grb.-Aufseher
Kleczka, Eman., Vekturant
Kuschka, Albert, Invalide
Maleska, Alfons, Grb.-Arb.
Mazurek, Paul, Arbeiter
Nentwig, Gertrud, o. Beruf
Piskurek, Theod., Klempner
Robotta, Rosalie, ohne Beruf
25 E Vereinigte Oberschlesische Hüttenwerke, Gleiwitz
Lammich, Anton, Bohrer
Puchalka, Paul, Grb.-Arb.
Schaefer, Pauline, Witwe
Siegert, Josef, Maurerpolier
26 E Malejka, Anton, Invalide
Haase, Richard, Grb.-Arb.
Jerich, Paul, Grubenarbeit.
Malejka, August, Grb.-Arb.
Viegia, Josef, Grubenarbeit
Sowik, Hedwig, Witwe
Swoboda, Marie, Witwe
27 E Sendor, Alfred, Hausbes., Grünstraße 9
Cwienk, Johann, Invalide
Larisch, Paul, Arbeiter
Lorenz, Karl, Maschinist
Matysik, Johanna, Witwe
Melzer, Theod., Kesselschmied
Pach, Josef, Rangierer
Pandzioch, Karl, Arbeiter
Pilarczyk, Theodor, Inval.
Rösner, Anna, Witwe
Thomalla, Bruno, Schlosser
28 E Hlawenka, Karl, Gastwirt
Bogatzki, Josef, Bergmann
Erm, Roman, Glasmacher
Hadamus, Georg, Schuhm.
Kowallik, Josef, Dreher
Livock, Franz, Arbeiter
Namsler, Florian, Arbeiter
Szendzielorz, Franz, Arbeiter
29 E Burek, Theodor, Kassim.
Cnris, Nikolaus, Invalide
Dworatzek, Erich, Schlosser
Erm, Adolf, Invalide
Foltin, Johann, Schweizer
Goiey, Johann, Arbeiter
Jurkowski, Karl, Invalide
Koick, Albrecht, Angestellter
Kraitzek, Josef, Bergmann
Latka, Philipp, Schmied
— Josef, Arbeiter
Mazur, Alma, Arbeiterin
Piechnitzek, Wilhelm, Kraftwagenführer
Tscherner, Wilh., Klempner
30 E Deutsche Reichsbahn
Klix, Wilh., Reichsb.-Obsfr.

Friedrichstraße

1 E Erben Livner, Kattowitz
Biskupek, Bronislawa, Kranken-Stationsmädchen
Bluszcz, Lucian, Rentner
Ermler, Josef, Rentner
Giel, Paul, Gew.-Aufsichtsbeamter i. R.
Gruttka, Karl, Rentner
Jokiel, Paul, Modelltischler
Kaczmarczyk, Berta, Witwe
Kowoll, Alfred, kim. Ang.
Lorenz, Heinr., kim. Angest.
Meißner, Anton, Rentner
Steger, Wilhelm, Kaufmann
Pawliczek, Joh., Grubenarb.
Powarzik, Sophie
Wozniciel, Rich., Grubenarb.
2 E Bauckneier, August-Heinr. Baumeister, Schechestr. 7
Hirt, Erna, Hebammenschw.
Krollert, Paul, Lehrer
Wolff, Gertrud, Lehrerin
2a E wie 2
Fröhlich, Wilh., Pensionär
Michna, Heinrich, Häuer
Penkalla, Josef, Former
Polewka, Erich, Grubenarb.
3 E Chwalczyk, Gertrud, Wwe.
Anderski, Bernhard, Modelltischler
Braschke, Rosalie, Rentnerin
Czogalla, Peter, Maurer
Gallinger, Robert, Musiker
Galwas, Josef, Installateur
Jacubczyk, Anton, Füller
Jaron, Martha, Rentnerin
Maslon, Franz, Rentner
Müller, Gerhard, Häuer
Respondek, Josef, Rentner
Stiller, Karl, Aufseher
4 E Daika, Valeska, Gastwirtsfrau
Daika, Paul, Gastwirt
Friedländer, Rosa, Rentn.
Gittel, Josef, Büroangest.
— Paul, Expedient
Krüger, Karl, Bergarbeiter
5 E Jasulek, Franz, Bäckermeister i. R.
Foitzik, Anna, Händlerin
Hampel, Maximilian, Bäckermeister
Heidul, Johann, Schlosser
Kjoll, Richard, Tapezierer
Kulischek, Marie, Witwe
Maszur, Emil, Maschinenwärter
Pakusa, Alfred, Häuer
Sussner, Paul, Arbeiter
6 E Klemenz, Franz, Hausbes.
Bromisch, Leopoldine, Witwe
— Martha, Witwe
Burghardt, Rich., Arbeiter
Chalup, Marie, Witwe
Czempiel, Melchior, Autofahrlehrer
Feuerstein, Ernst, Lackierer
Frank, Artur, Dreher
Gramm, Walt., Rechnungsführer
Grecny, Paul, Schuhmachermeister
Hillbricht, Marie, Rentnerin
Kempa, Gustav, Schlossermeister
Klimas, Stanisl., Glaser
Lokotsch, Mathilde, Rentner
Mainka, Bernhard, Rangiermeister i. R.
Olschofka, Paul, Lokführer
Piskorz, Martha, Witwe
Schweda, Jacob, Werkarb.
Wisianowski, August, Arb.
7 E Klein, Karl, Fleischermstr., Gleiwitz, Am Ring 7
Gawlitza, Gerhard, Fleischermeister
Glombig, Alois, Arbeiter
Kischel, Marie, Witwe
Klimek, Felix, Zollwachtmstr.
Kott, Max, Arbeiter
Kotzur, Paul, Füller
Marek, Joh., Kohlenfahrer
Matuszczyk, Karl, Arbeiter
Trahoff, Martha, Rentnerin
8 E Cichon, Viktor, Bäckermstr.
Benger, Samuel, Rentner
Branczyk, Georg, Steiger
Grünkraut, Saline, Händl.
Medias, Johann, Häuer

Melzer, Gustav, Pol.-Beamt.
Morgenstern, Eduard, Hausierer
Rieger, Robert, Lehrer
Schottek, Martha
Schulz, Johanna, Witwe
Spaniol, Ernst, Lehrer
Stoschek, Helene, Händlerin
Strzeleß, Georg, Dreher
9 E Neumann, Gertrud, Witwe
Altmann, Martha, Witwe
Blanik, Heinr., Büroangest.
Breitkopf, Franz, Maler
Czernich, Franziska, Rentn.
Galenziok, Heinrich, Arbeit.
— Johann, Arbeiter
Gnida, Ernst, Masch.-Wärt.
Hänsch, Gustav, Milchverteiler
Heller, Hermann, Schlosser
Jakubczyk, Josef, Schlosser
Jaschke, Wilhelm, Tischler
Kaczmarczyk, Walt., Beram.
Kattner, Karl, Rentner
Kucharczyk, Hugo, Ofensetzer
Lorek, Erich, Destillateur
Mainka, Raimund, Kaufm.
Martin, Gertrud, Lehrerin
Miniaß, Philipp, Masch.-Arbeiter
Papke, Karl, Arbeiter
Pohl, Emma, Pensionärin
Schuster, Friedrich, Rentner
Starziniki, Karl, Rentner
Wloka, Valeska, Witwe
Wycisk, Marie, Händlerin
10 E Zimmermann, Joi., Kim.
Grünberg, Fanny, Rentnerin
Hausdorf, Siegfried
Mandel, Johann
May, Erhard, Arbeiter
Olschowiki, Albert, Vorzeichn.
Pakuia, Alfred, Arbeiter
Pluszczyk, Walter, Arbeiter
Weber, Michael, Rentner
Zydek, Peter, Klempner
11 E Pisdulla, Rob., Ofensetzer
Czuprina, Vinz., Maschinist
Dirska, Susanne, Witwe
Giel, Richard, Buchhändler
Malkrab, Oswald, Maurer
Nowak, Franz, Bergarbeiter
Otto, Max, Eisenbieger
— Pelagia, ohne Beruf
Piechatzek, Hedwig, Witwe
Pisczelok, Bruno, Arbeiter
Pisdulla, Marie, Rentnerin
Skomel, Wilhelm, Invalide
Wengrzik, Karl, Tagearb.
Wiora, Anton, Grubenarb.
14 E Sobotta, Susanne, Witwe
Filippek, Johann, Kirschner
Kubnert, Gerhard, Arbeiter
Mroncz, Alfred, Rentner
Pegatzki, Walter, Bierverleg.
Piegsa, Adolf, Arbeiter
Seffner, Franziska, o. B.
Twardy, Florian, Fleischermeister
16 E Drexla, Karl, Tischlermeister
Bulla, Wilhelm, Schlosser
Deus, Paul, Bergarbeiter
Dirschlag, Otto, Fördermann
Gawlik, Josef, Arbeiter
Hanuschek, Otto, Gewerbetreibender
Jakschik, Viktoria, Witwe
Juraschek, Robert, Rentner
Klaka, Paul, Schlosser
Knopp, Theodor, Rentner
Kozok, Richard, Techniker
Magiera, Alfons, Arbeiter
Schlapka, Bronislawa, Wwe.
Sobel, Bruno, Rentner
Zelesny, Wilh., Hüttenarb.
18 E Klameth, Theodor, Schloss.
Bainar, Josef, Krankenpfleg.
Bobon, Erich, Grb.-Steiger
Boczek, Stanislaus, Rentner
Botha, Marie, Witwe
Brzoska, Ludwine, o. B.
Cichy, Hermann, Hallenmeister i. R.
Czogalla, Heinrich, Schlosser
Fleischmann, Artur, Rentner
Gorek, Anna, ohne Beruf
Griegel, Anton, Rentner
Neumann, Paul, Schlosser
Hilger, Heinrich, Arbeiter
Hirschberger, Gerhard, Arb.
Jacubczyk, Johanna, Rentn.
Kloska, Peter, Maurer
Kolodziej, Gertrud, o. B.
Kuczera, Adolf, Arbeiter
Lischowiki, Nikodem, Zimmerhäuer
May, Georg, Schneider
Mroziek, Arbeiter
Neudecker, Hedwig, Witwe
Nozek, Johann, Rentner
Plitzko, Susanne, Witwe
Potempa, Albert, Grb.-Arb.
Ptassek, Antonie, Witwe
Rzepka, Anton, Arbeiter
Skiba, Ignaz, Kraftfahrer
— Martin, Rentner
Teister, Theodor, Arbeiter
Urbaniki, Josef, Maler
Wedekind, Alfred, Förderm.
Weiß, Valeria, Witwe
Wierschin, Johann, Rentner
40 E Stadtbaubank Hindenburg
Czogalla, Franziska, Witwe
— Johann, Dreher
Duda, Marie, Rentnerin
Hampel, Konr., Masch.-Arb.
Nohl, Gerhard, Arbeiter
Ochmann, Josef, Büroangest.
Schymalla, Karl, Häuer
Stolfig, Emilie, Rentnerin
Tyralla, Konrad, Grb.-Arb.

Friedrich-Wilhelm-Straße

1 E Poppe, Agnes, Breslau 18, Menzelstraße 53
Bytomski, Eman., Grb.-Arb.
Domin, Georg, Grubenarb.
Gaida, Thomas, Obermeister i. R.
Kaczmarek, Klemens, Grb.-Arbeiter
Kuznik, Ignaz, Kaufmann
Muschiol, Erich, Häuer
Paulaus, Franz, Kaufmann
Bloch, Johann, Kesselwärter
Swoboda, Maria, Hebamme
2 E Woitneczka, Pauline, Wwe.
Bartoschek, Alfred, Arbeiter
Cypionka, Wilh., Grubenarb.
Golly, Isidor, Grubenarb.
Gorowski, Konstantine, Wwe.
Kalla, Georg, Grubenarb.
Kopietz, Hugo, Grubenarb.
Kostorz, Karl, Invalide
Kawnik, Stanislaus, Masch.-Wärter
Pospiech, Pauline, Witwe
Potzkai, Selma, Witwe
Powalla, Josef, Grubenarb.
3 E Roczyn, Karl, Arbeiter
Arndt, Franz, Grubenarb.
Böhm, Walter, Schlosser
Buchta, Albine, ohne Beruf
Cygan, Josef, Grubenarb.
Heinke, Günter, Grubenarb.
Lischka, Marie, Witwe
Litz, August, Arbeiter
Mandrella, Franz, Elektriker
Pelz, Peter, Grubenarb.
Roczyn, Auguste, Witwe
Wojtalla, Anton, Grubenarb.
4 E Schmela, Kurt, Bierverleg.
Cyarz, Alexander, Invalide
Gawlik, Anton, Bierfahrer
Hanke, Kurt, Grubenarb.
Jendrollik, Johanna, Witwe
Zajonz, Maria, Witwe
5 E Zymelka, Franziska, Wwe.
Bartetzko, Paul, Häuer
Kry, Josef, Grubenarb.
Miera, Franz, Elektriker
Pozor, Johanna, Witwe
Sczepanik, Florentine, Witwe
Zymelka, Joh., Mechaniker
6 E Schneider, Wilh., Grubenarbeiter
Anicl, Philipp, Zimmerhäuer
Barainzyk, Anna, o. Beruf
Bemben, Julie, Witwe
Boror, Bernhard, Aufseher
Kaiprnich, Marie, Witwe
Konietzny, Max, Grubenarb.
Kozok, Viktor, Grubenarb.
Kuichka, Wilh., Bäckermeister
Nowak, Berta, ohne Beruf
Rozok, Franz, Arbeiter
Scholz, Sophie, Witwe
Wochnik, Paul, Häuer
Wosnitza, Ludwine o. B.
8 E Stach, Elsie, Witwe
Biegai, Ursula, Witwe
Gdyna, Rudolf, Grubenarb.
Jendraczek, Paul, Grb.-Arb.
Mazelon, Alfons, Grb.-Arb.
Ostrowiki, Hedw., Aufwartefrau
Pawlik, Paul, Grubenarb.
Rudolf, Karl, Häuer
Schewiola, Theodor, Grubenarbeiter
Woitek, Artur, Grubenarb.
9 E Stasiczek, Viktoria, Witwe
Czapla, Franz, Invalide
Grzeichik, Marie, ohne Beruf
Lysla, Karl, Grubenarb.
Viecha, Magdalene, Witwe
Wenglorz, Medardus, Inv.
10 E Jonetzko, Konrad, Aufseher
Faber, Konrad, Kesselwärter
Janczek, Josef, Häuer
Jonetzko, Franz, Invalide
Kovietz, Katharina, Witwe
Paprotny, Joh., Grubenarb.
Pilny, Franz, Rohrleger
Segeth, Paul, Invalide
Woitas, Stanislaus, Häuer
11 E Cyprys, Wilhelm, Inv.
Franke, Johann, Invalide
Golombek, Oskar, Grb.-Arb.
Hartmann, Jakob, Invalide
Jaschlowitz, Theodor, Grb.-Arbeiter
Kurek, Stephan, Invalide
Morczinietz, Franz, Schlosser
Paprotny, Josef, Grb.-Arb.
Vietzka, Emil, Arbeiter
Ruß, Karl, Arbeiter
12 E Hertel, Josef, Grubenarb.
Goletz, Emanuel, Invalide
Golla, Georg, Zimmerhäuer
Grossig, Georg, Former
Hartmann, Erich, Grb.-Arb.
Kostorz, Martha, Witwe
Kusber, Paul, Grubenarb.
Misch, Martha, Witwe
Rosenberger, Georg, Kesselheizer
13 E Oberbürgermeister Hindenburg
Kikutt, Alfons, Schweißer
Wesioly, Josef, Schulhausverwalter
14 E Schaul, Josef, Kutscher-meister
Dziedzitz, Paul, Schlosser
Franzik, Valeska, Witwe
Grossig, Hedwig, Witwe
Gryjok, Auguste, Witwe
Kulik, Paul, Grubenarb.
Lazar, Maximilian, Maurer
Minas, Josef, Grubenarb.
Rozon, Philippine, Witwe
Ogaja, Johann, Invalide
Pollok, Josef, Grubenarb.
Schwietz, Ewald, Arbeiter
16 E Ketzur, Leopold, Invalide
Blaschke, Eduard, Invalide
Bortlik, Franz, Grubenarb.
Jendrczko, Jakob, Invalide
Kempa, Katharina, Witwe
Klein, Karl, Koksarbeiter
Konietzny, Albert, Invalide
Krzikalla, Alois, Invalide
Mikolajetz, Gerhard, Grb.-Arbeiter
Pniocznik, Johann, Malergeselle
Sura, Anton, Grubenarb.
Wior, Anna, Witwe

Friesenweg

1 E Malcherek, Steph., Maurer
Gwosdz, Max, Häuer
2 E Golly, Otto, Kraftdroschkenbesitzer
Dudek, Anton, Reichsbahn-Bediensteter
3 E Sobotzik, Julius, Schwerbeschädigter
Specht, Richard, Glasmacher
4 E Gediga, Josef, Schlosser
Draschik, Agnes, o. B.
5 E Albrecht, Hubert, Bergm.
Kanzler, Walter, Stadtverw.-Angestellter
6 E Polotzek, Wilhelm, Inv.
7 E Littwinsky, Paul, Polizei-Hauptwachtmeister
Chwolik, Gerhard, Maler
8 E Grella, Georg, Schalttafelwärter
Zielinski, Reinh., Glasmacher
9 E Bittner, Wilhelm, Elektromonteur
10 E Danisch, Erich, Elektriker
Hassa, Bruno, Glasmacher
11 E Umlauf, August, Tischler
Andrischok, Paul, Rentner
12 E Kalla, Albert, Invalide
Scholtyssek, Georg, Bergarb.
Spernol, Franz, Bergarb.
13 E Jeske, Fritz, Werkmeister
Michalik, Friedr., Schneider
14 E Mainka, Hans, Bäckermstr.
15 E Kaczmarczyk, Wilh., Geschäftsführer, Hindenburg Ost, Wasserstraße 4
Deutschmann, Otto, Polizei-Amtsgehilfe
Dengosch, Emanuel, Inv.

Frank, Konrad, Kaufmann
Wybierek, Richard, Arbeiter
16 E Stadtverw. Hindenburg
Panitz, Emma, Witwe
17 E wie 16
Kandziora, Rob., Kranführer
18 E wie 16
Mainusch, Robert, Büroangestellter a. D.
19 E wie 16
Binia, Franz, Häuer
20 E wie 16
Dymorz, Alois, Bote
21 E wie 16
Jarosch, Wilhelm, Häuer
22 E wie 16
Urgatz, Wilh., Grubenarb.
23 E wie 16
Kowarzik, Theod., Grb.-Arb.
Stotz, Richard, Häuer
24 E wie 16
Baganz, Alfred, Betriebsangestellter
25 E wie 16
Gallwas, Heinrich, Piörtner
26 E wie 16
Werner, Rich., Fördermaich.
27 E wie 16
Mansfeld, Johann, Aufseher
28 E Skworz, Richard Gewerbetreibender
Stasitzek, Alfred, Grb.-Arb.
29 E wie 16
Woitnczka, Leopold, Häuer
30 E Kuczera, Heinr., Postassist.
Skrobarczyk, Joh., Grb.-Arb.
31 E wie 16
Franke, Richard, Schlosser
32 E Bednarek, Friedrich, Postmaffner
Klimek, Theodor, Förderm.
33 E Marondel, Oskar, Schlosser
Bluszcz, Alfons, Pol.-Insp.
34 E Marondel, Georg, Polizeiangestellter a. D.
Klaske, Johann, Schlosser
35 E Makosch, Robert, Arbeiter
Barmiczek, Maximil., Grb.-Arbeiter
Klembika, Luise, ohne Beruf
36 E Braul, Josef, Pensionär
Kalischerek, Wilh., Grb.-Arb.

Gartenstraße

1 E Beamten-Bräunungsverein
Dubinski, Stefania, Lyzeum-Oberlehrerin
Tuna, Rob., Pol.-Betriebsmstr.
Jaroich, Josef, Justizsekretär
Sarach, Anna, Witwe
Scheva, Cäcilie, Witwe
Schubert, Herm., Pol.-Ang.
Seifensny, August, Rentner
Teistra, Georg, Justizwmstr.
2 E Czembor, Paul, Kaufmann
Bianik, Georg, Grubenarb.
Fuhrmann, Julius, Invalide
Gaida, Emanuel, Händler
Kaluza, Wilhelm, Postbetr.-Arbeiter
Lisa, Günter, Schlosser
Muschiol, Alfons, Grubenarb.
Schoepe, Josef, Schlossermstr.
Viewea, Hermann, Pensionär
Woitalla, Valentin, Arbeiter
Wolff, August, Kaufmann
Zolalik, Luise, Witwe
3 E wie 1
Janik, Max
Kuzia, Karl, Justiz-Dolmetscher-Inspektor
Luschek, Karl, Vermessungsrat
Rother, Wilhelm, Lehrer
Sauer, Georg, Pensionär
Schilder, Elis., Mittelschull.
Schindler, Paul, Polizei-Obermeister
Steiner, Marie, Witwe
4 E Hencinski, Karl, Hausbes.
Kubanek, Josef, Zimmerh.
Schwider, Anni, Witwe
5 E Milka, Agnes, Hausbesitz.
Bartoschek, Hermann, Häuer
Kaczmarek, Siegfried, Buchh.
Krall, Josef, Invalide
Krzyk, Leopold, Invalide
Larisch, Max, Bote
Maiurek, Anton, Masch-Wtr.
— Josef, Kokereiarbeiter
Piecha, Georg, Rentner
Schubinski, Hermann, Rentn.
Spallek, Josef, Buchbinder
Swientek, Georg, Grb.-Arb.
Widera, Hedw., Aufwärterin
5a E Milka, Alois, Buchhalter
Czedzich, Anton, Invalide
Klöjel, Anna, Witwe
Marondel, Marie, Witwe
Milka, Johanne, Witwe
Oremek, Theophil, Kutscher
Paschek, Johann, Schweitzer
Thomanek, Nikolaus, Inval.
6 E Ochmann, Marie, Ehefrau
Backhaus, Franziska, Witwe
Galwas, Viktor, Maler
Grochewina, Janes, Witwe
Korbel, Paul, Invalide
Korzetz, Hermann, Schließer
Stasitzek, Roman, Grb.-Arb.
Urbaineczyk, Marie, e. B.
Vogt, Alfred, Drahtzieher
Wolff, Anna, Witwe
7 E Sarcga'sche Erben
Boeger, Anna, Witwe
Burkowski, Theodor, Rentner
Conrad, Friedrich, Maschin.
Dulong, August, Häuer
Figura, Adolf, Heilgehilfe
Kaiser, Paul, Angestellter
Kittel, Helene, Stütze
Raczinski, Josef, Malergeh.
Jawrath, Albine, Witwe
Spreis, Paula, Witwe
Wybierek, Johann, Invalide
8 E Roiumek'sche Erben
Baumann, Heinr., Grb.-Arb.
Hirich, Juliane, Witwe
Koczorek, Franz, Invalide
Linx, Helene, Witwe
— Josef, Bergarbeiter
Malorny, Josef, Bergarbeit.
Piaulla, Paul, Invalide
Rack, Emanuel, Stellmacher
Sajak, Theodor, Fuhrhalter
Spyra, August, Invalide
Wisoot, Paul, Invalide
9 E Nokk, Margarete, Witwe
Cibitz, Franz, Vollz.-Beamt.
Knitich, Theodor, Dreher
Kubitzki, Marie, ohne Beruf
Reichka, Wilhelm, Schlosser
10 E Roiumek'sche Erben
Biskupek, Roman, Milchverk.
Kania, Sebastian, Rentner
Legutt, Johann, Schlosser
Luczek, Paul, Kutscher
Maschik, Job., Molkereibesitz.
Miosga, Wilhelm, Arbeiter
Seidel, Ernst, Ingenieur
Sussner, Hieronymus, Häuer
11 E Nawrath'sche Erben
Bednorz, Albertine, Witwe
Czjura, Josef, Rentner
Depta, Johanna, Rentnerin
Dylong, Josepha, Witwe
Greiner, Otto, Glasmacher
Ochmann, Josef, Modelltischl.
Scholtyssek, Fritz, Buchhalter
— Marie, Witwe
Sobitzki, Stanislaus, Rentn.
12 E Przibilla, Helene, Ehefrau
Basse, Pauline, Rentnerin
Hosch, Johanna, Rentnerin
Lazik, Paul, Rb.-Lokheizer
Lischka, Anton, Häuer
Macha, August, Grubenarb.
Nawroth, Alf., Elektrotechn.
Piechaczek, Marie, ohne Ber.
Placzek, Max, Kraftfahrer
Schreiber, Viktor, Elektriker
Skubacz, Josef, Koksarbeiter
Wistuba, Alois, Arbeiter
13 E Richter, Richard, Tischler
Jaskulski, Lorenz, Invalide
Reinhold, Anna, Witwe
14 E Joachimski, Martha, Wwe.
Dietrich, Wilhelmine, Witwe
Figura, Artur, Maurer
Fröhlich, Karl, Pensionär
Joachimski, Viktor, Ingen.
Lange, Fritz, Buchhalter
Lipinski, Ottilie, Witwe
15 E Piela, Richard, Hausbesitz. Gartenstraße 20
Golka, Ottilie, Damenschneid.
Grober, Julius, Maurer
Kaluza, Josef, Pensionär
Knopp, Johann, Schausteller
— Walter, Schausteller
Michler, Robert, Tischler
Müller, Max, Dekor.-Maler
Nowosch, Elisabeth, ohne Ber.
Schmidt, Felix, Kutscher
Schometzke, Georg, Rohrlegr.
Sema, Gertrud, ohne Beruf
Wloka, Gertrud, Witwe
16 E Joachimski'sche Erben
Czech, Alois, Pensionär
Joachimski, Georg, Fleischermeister
— Klara, Witwe
Konietzny, Bruno, Schneidermeister
Zacher, August, Kaufmann
17 E Buchta'sche Erben
Bernard, Ernst, Tischler
Duicha, Franz, Pensionär
Dzombla, Leopold, Invalide
Gaida, Anton, Invalide
Gmurek, Wilhelm, Förderm.
Janatzek, Karl, Arbeiter
Janetzki, Job., Rb.-Lokheizer
Posor, Eduard, Bäckermstr.
Zmudel, Johann, Invalide
18 E Czimbiel, Robert, Kaufm.
Bitol, Wilhelm, Ladeschaffn.
Brieger, Dr. jur., Krankenpfleg.
Borok, Josef, Schlosser
Maanor, Gerhard, Häuer
Müller, Berta, Witwe
— Erich, Schlosser
Murek, Bonifazius, Ankerwickler
Probierz, August, Invalide
Smolka, Wilhelmine, Stütze
Stasiczek, Hedwig, Grb.-Arb.
19 E Proske, Anton, Fleischerm.
Bambynek, August, Pension.
Roborz, Franz, Telephonist
20 E Piela, Eugen, Invalide
Achtelik, Anton, Invalide
Broja, Marie, ohne Beruf
Brym, Paul, Invalide
Cisch, Karl, Werkhelfer
Czerner, Theophil, Arbeiter
Dittert, Richard, Händler
Holewa, Leopold, Schlosser
Kostka, Raphael, Invalide
Kruber, Paul, Stellmacher
Krzikawski, Alfons, Vektur.
Kutsch, Ludwig, Schneider
Mutz, Wilhelm, Schlosser
Ogon, Berta, ohne Beruf
Rosenberger, Arn., Grb.-Arb.
Schweda, Leo, Schlosser
Sczendzina, Leopold, Maschinenwärter
21 E Mura, Karl, Invalide
Dziuba, Amalie, Witwe
Pramor, Karl, Rentner
Promny, Marie, Rentnerin
Schajor, Richard, Grb.-Arb.
21a E Bauverein Oberschlesien
Kutscha, Sophie, Lehrerin
Poimon, Paul, Elektriker
Smolin, Stanisl., Kraftfahr.
Sogalla, Anna, Witwe
22 E Marek, Euphemie, Witwe
Adamczyk, Josef, Tabakhdlr.
Bolik, Karl, Rentner
Helmrich, Martha, Geschäfts-Inhaberin
Liebich, Max, Schneidermstr.
Marek, Eugen, Grubenarb.
23 E Labussek, Olga, ohne Ber.
Biskup, Bernh., Zimmerh.
Czerny, Josef, Zimmerhäuer
Fesser, Ignaz, Grubenarbeit.
Hajok, Hermann, Invalide
Hübner, Karl, Invalide
Roborz, Franz, Invalide
Schott, Ewald, Arbeiter
24 E Larisch, Franz, Kaufmann
Bochanek, Ludwine, Witwe
Bullok, Elisabeth, Schneider.
Gersch, Karl, Elektriker
Gojowczyk, Heinrich, Maler
Hudzikowski, Karl, Friseurm.
Koslowski, Franz, Rohrleger
Mateja, Theodor, Kranführ.
Nawrath, Georg, Bergarbeit.
Piontek, Julius, Invalide
Thomanek, Josef, Bürstenmacher
Walinek, Richard, Oberhäuer
Zajusch, Erich, Eisendreher
25 E Ritta, Michael, Invalide
Depta, Anna, Rentnerin
Kiefer, Anna, Rentnerin
Sozne, Rudolf, Schlosser
26 E Jania, Franz, Invalide
Apata, Johann, Grb.-Arb.
Beck, Eduard, Grubenarb.
Bonk, Franz, Fördermaschin.
Brabel, Julius, Invalide
Grenzel, Marie, Rentnerin
Geppert, Karl, Postassistent
Gojowczyk, Konstantin, Inv.
Janik, Marie, Witwe
Kaiser, Josef, Invalide
Kolodziej, Heinr., Drahtzieh.
Lubejanski, Josef, Invalide
Podmoranski, Agnes, Rentn.
Schulowski, Marie, Witwe
Sokolski, Alex, Schausteller
Solarczyk, Bruno, Bäcker
Szymczyk, Gertrud, Witwe
Young, Paul, Grubenarbeit.
27 E Walter, Franziska, Witwe
Böhm, Hermann, Invalide
Krzisteczko, Isidor, Häuer
Kuczera, Max, Pensionär
Pantke, Julius, Klempner
Schneider, Walter, Portier
Siegmund, Albert, Invalide
Svieske, Alois, Häuer
Spallek, Georg, Schlosser
Wochnik, Alfons, Fm. Angest.
28 E Stadtverwaltung Hindenburg
Fiebig, Johann, Bauarbeiter

Zebralla, Karl, Maschinist
Vollmar, Maria, Witwe
Waniek, Konstantine, Bedg.
28a E Arbeitsamt Hindenburg
Adamczyk, Georg, Hausmstr.
29 E Gwosdz, Josef, Kaufmann
Duka, Paul, Musiker
Krolitzek, Heinrich, Schuster
Misera, Hermann, Grb.-Arb.
Pieschkalla, Joh., Schlosser
30 E Skoluda, Anton, Gastwirt
Hawellek, Paul, Geschäftsführ.
31 E Stadtbaubank Hindenburg
Ceglariki, Hans, Pensionär
Fiebig, Ewald, Rentner
Kondziella, Paul, Kaufmann
Mazur, Johann, Grubenarb.
Plutta, Franz, Kraftfahrer
Schaffraniez, Magdalene, Rentnerin
Schmidt, Josef, Kellner
Wawocny, Klara, o. Beruf
32 E Lipus, Alois, Häuer
Cieslok, Wilhelm, Grb.-Arb.
Galetzka, Johann, Häuer
Pätzold, Wilhelm, Invalide
34 E Chwalczykische Erben
Bednorz, Max, Schneider
Libor, Richard, Arbeiter
Nega, Rudolf, Rohrleger
Tzmann, Mathilde, Witwe
Widera, Max, Rentner
Zientek, Johann, Grubenarb.
36 E Grabka, Erich, Kaufmann
Sczurek, Amalie, Geschäftsf.

Gärtnerweg

1 E Reichsbahndirekt. Oppeln
Borowie, Emanuel, Weichensteller i. R.
David, Wilhelm, Rottenmstr.
Erdmann, Joh., Rang. i. R.
Gerde, Paul, Reichsb.-Betr.-Assistent i. R.
Kosubek, Peter, Tischler
Lompa, Gustav, Reichsbahn-Beamter i. R.
Nagel, Jos., Hilfswagenmstr.
Panek, Josef, Hilfsrangier-Aufseher
Pielenga, Isidor, Hilfsrang.
Pielas, Paul, Weichenst. i. R.
Plaza, Karl, Stellwerksmeister i. R.
Sdobik, Friedr., Rb.-Gehilfe
Sikora, Josef, Ladeschaffner
Smuda, Thomas, Weichenwärter
Stroff, Emil, Ladeschaffner
3 E Graf von Ballestrem, Direktion Gleiwitz
Chwolka, Josef, Oberhäuer
Fischer, Adolf, Oberhäuer
Gonsek, Franz, Tagessteiger
Mainka, Emil, Grubensteiger
Schiwitza, Josef, Holzaufseher
Tondera, Karl, Steigerstellv.

Georgschacht

Kopacz, Alexander, Bergverwalter
Bonk, Heinrich, Grb.-Steiger

Georgstraße

1 E Beamten-Wohnungs-Verein OS., e. G. m. b. H., Sitz Hindenburg
Jeziorowski, Julius, Oberpostschaffner
Machill, Karl, Pensionär
Rohn, Peter, Oberpostschaffn.
Swierczek, Martha, Witwe
Walvoro, Edmund, Oberpostschaffner
Zajonz, Johann, Postassist.
2 E wie 1
Baer, Albert, Rb.-Schaffn.
Mosnitza, Adrian, Postassist.
Schneider, Ernst, Gerichtsbeamter
Schwierz, Paul, Reichsbahn-Obersekretär
Stenczek, Alions, Vermess.-Obersekretär
Ziegler, Richard, Steuersekr.
3 E wie 1
Breitkopf, Georg, Postschaffn.
Dietzelbortt, Johanna, Beamtin
Dziuba, Erich, Pol.-Angest.
Mainka, Paul, Postschaffn.
Zosna, Alfred, Büroangest.
Widera, Herm., Grubenarb.
4 E wie 1
Engel, Jos., Städt. Vollzieh.-Beamter
Kiszewski, Alfred, Postinsp.
Kowohl, Erman., Kraftfahrer
Piecuk, Theodor, Reichsbahn-Weichenwärter
Podlesny, Konr., Steuersekr.
Spendel, Adolf, Pensionär
6 E wie 1
Goldmann, Ana., Justizsekr.
Perina, Herm., Pensionär
Rampka, Ignaz, Telegr.-Sekretär
Kappel, Adolf, Rb.-Oberinsp.
Kindlern, Karl, Postassistent
Michaliki, Klara, Straßenb.-Oberwachtmeisterin

Gerhard-Wagner-Weg

1 E Potemba, Karl, Vers.-Agent
Koich, Angela, ohne Beruf
2 E Puka, Albert, Rentner
3 E Goen, Wilhelm, Schlosser
Bautsch, Alions, Rentner
4 E Rotzmann, Pauline, Rentn.
Raszczok, Gerh., Vorzeichner
5 E Smieskol, Josef, Schriftführer
Morys, Alois, Former
6 E Kuschka, Rudolf, Grb.-Arb.
Woitas, Georg, Stadtsekr.
7 E Czerny, Wilhelm, Arbeiter
Somtrowski, Erich, Arbeiter
8 E Dziadek, Oswald, Masch.-Wärter
Golly, Mathilde, Rentnerin
10 E Lech, Franziska, Rentnerin
11 E Friedrich, Rud., Dachdecker
Friedrich, Anna, ohne Beruf
David, Marie, Arbeiterin
Lux, Georg, Anschläger
12 E Malczik, Rich., Sekr. i. R.
13 E Bugiel, Johann, Rentner
Wollny, Reinhold, Angest.
14 E Wosny, Johanna, Rentn.
Ochmann, Jos., Grb.-Arb.
15 E Klisa, Karl, Rentner
Jurinda, Bernh., Rentner
Grziwa, Josef, Grubenarb.
16 E Konietz, Paul, Schmied
Breitkopf, Georg, Bauarb.
17 E Strzelczyk, Fritz, Händler
18 E Matzke, Ernst, Vorarb.
Vieroschek, Rudolf, Schlosser
19 E Bednecczek, Robert, Zimmerhäuer
Wycisk, Heinr., Zimmerm.
20 E Kottnek, Max, Aufseher
Podlessny, Helene, Witwe
21 E Moser, Walter, Expedit.-Buchhalter
22 E Holitzner, Paul, Elektriker
Holitzner, Anton, Zimmerh.
23 E Kruppa, Ernst, Schlosser
Lerch, Florentine, Rentnerin
24 E Gornik, Viktor, Kaufm.
25 E Kaldonek, Anton, Masch.-Aufseher
Klima, Marie, ohne Beruf
Klima, Walter, ohne Beruf
26 E Jarzombek, Paul, Rektor Gerhard-Wagner-Weg 28
Mierzwa, Andreas, Arb.
27 E Sleziona, Emil, Oberhäuer
28 E Jarzombek, Paul, Rektor
29 E Schymetzko, Georg, Elektr.
Schymetzko, Barbara, Rentn.
30 E Burek, Johann, Angest.
Müller, Kurt, Beifahrer
31 E Merawiez, Josef, Invalide
Chwaizyk, Erich, Fräser
32 E Kruppa, Klara, Rentnerin
Czech, Alexander, Vekturant
Gawlik, Marie, Schneiderin
33 E Bauverein OS. Gleiwitz, Hindenburgstraße 1.
Berger, Ernst, Buchhalter
Fiola, Josef, Kaufmann
34 E wie 33
Brünitz, Viktor, Rentner
Czech, Bruno, Häuer
Tiep, Marie, ohne Beruf
Widera, Leopold, Grubenarb.
35 E wie 33
Kornek, Valeska, Rentnerin
Kruzek, Ernst, Arbeiter
Melzer, Rud., Fördermasch.
36 E wie 33
Nietsch, Katharina, o. B.
Nowak, Paul, Rentner
Nyga, Karl, Schneider
Slobzyk, Karl, Rentner
37 E wie 33
Czech, Vinzent, Grubenarb.
Gzeganek, Emil, Grubenarb.
Ledwoch, Martha, o. B.
Migdoll, Viktor, Grb.-Arb.
Richter, Otto, Büroangest.
38 E wie 33
Czernotta, Hugo, Ingenieur
Kuschel, Joh., Rb.-Bedienstet.
Liekron, Emanuel, Versorg.-Anwärter
Schmidt, Walter, Kraftfahrer
39 E wie 33
Baer, Fritz, Fahrsteiger
Przygoda, Josef, Schlosser
40 E wie 33
Katla, Anna, Rentnerin
Neugebauer, Julie, Rentn.
Pendzich, Marie, Rentnerin
Pyka, Max, Arbeiter
Wosnitza, Marie, Rentn.
41 E wie 33
Altmann, Alois, Büro-Ang. a. D.
Frenzel, Josef, Rentner
Karwath, Wilhelm, Häuer
Kolodziej, Theophil, Bergm.
Rominski, Thaddäus, Häuer
42 E wie 33
Dbienel, Josef, Rentner
Kara, Anastasia, Rentnerin
Kruzel, Karl, Rentner
Slupin, Stanisl., Rohrleger
Werner, Hans, Rentner
43 E wie 33
Feigs, Else, Rentnerin
Geibzik, Oskar, Rentner
Konitzka, Friedrich, Schlosser
Kruppa, Konrad, Stubtang.
Schmidt, Kurt, Buchhalter
44 E wie 33
Kaldonek, Adolf, Arbeiter
Krause, Max, Lehrer
Noras, Josef, Sekretär i. R.
Sacher, Edmund, Schlosser
Schyollonski, Joh., Einleger

Gerichtsstraße

2 E Frank, Theodor, Fleischer, Dorotheenstraße 25
Bresler, Karl, Kaufmann
Ertel, Elise, ohne Beruf
Gaffron, Georg, Konrektor
Hanus, Alma, Witwe
Hille, Eduard, Masch.-Werkmeister
Kaiser, Hugo, Rb.-Bedienstet.
Meletzki, Theodor, Justizoberinspektor
Orzol, Wilhelm, Maschinist
Pollok, Pauline, Witwe
Smarsli, Jakob, Invalide
4 E Ruichka, Ferdinand, Zorau (Polen) Ring
Goldmann, Alions, Masch.-Arbeiter
— Artur, Kaufmann
Gallisch, Robert, kim. Ang.
Jeinsek, Paul, Pol.-Beamt.
Libowski, Franz, Invalide
— Alois, Invalide
Nickel, Julius, Lehrer
Schweda, Josef, Konrektor i. R.
Skoluda, Richard, Wiegemstr.
Thomalla, Gertrud, o. B.
Wisalla, Georg, Grubenarb.
Zebulla, Josef, Angestellter
8 E Borsig-Holzwerke A.-G.
Goczok, Josef, Ingenieur
Hübschen, Ludwig, Direktor
Lubetzki, Erwin, Ingenieur
Scholtis, Emil, Obering.
Siedlaczek, Ernst, Kaufm. Beamter
Webs, Emanuel, Ingenieur
9 E Nagler, Rich., Rektor i. R.
11 E Schönfelder, Paul, Mittelschullehrer
Nowak, Artur, Dipl.-Hdls.-Lehrer
13 E Blümel, Peter, Dachdeckermeister
Demmig, Alfred, Betriebstechniker
14 E Lipp, Josef, Statistiker
Klepper, Hildegard, Gewerbelehrerin
Lison, Heinr., Generalvertr.
Timschert, Maria, Gewerbelehrerin
15 E Langer, Karoline, Witwe
Franke, Martha, Mittelschullehrerin
Schydlo, Johann, Gärtner
16 E Mendrzalla, Karl, Archit.
Franke, Georg, Lehrer
Gürtler, Ursula, Lehrerin
Lindner, Kurt, Architekt
Zinke, Eugen, Zimmerhäuer
22 E Kurek, Wilh., Vers.-Agent
Rötering, Karl, Kaufmann
24 E Klein, Rudolf, Rentner
Schlosser, Joh., Grubenarb.
Ullmann, Elisabeth, Witwe
Wende, Hans, Postinspekt.

Gieschestraße

2 E Mendrygalla, Paul, Bauunternehmer
Greitzke, Valentin, Invalide
Holatzek, Albine, Witwe
Loßa, Karl, Magazinassist.
Mendrygalla, Max, Gesch.-Führer
4 E Preußische Bergwerks- und Hütten-A.-G.
Abamiol, Wilhelm, Häuer
Kazior, Johann, Kutscher
Lischka, Albine, Witwe
— Gerhard, Häuer
Polczyk, Anton, Grubenarb.
Schweinoch, Viktor, Masch.-Arbeiter
Spalek, Paul, Grubenarb.
Terepetzko, Ignaz, Grubenarbeiter
8 E Cebulla, Anna, Witwe
Drosdek, Julie, Witwe
Lelonek, Franz, Bote
Paichek, Wilh., Bergarbeiter
10 E Wieczorek, Franz, Fleischermeister
Fritz, Berta, ohne Beruf
Jamborek, Max, Grubenarb.
Pluskwig, Anna, ohne Beruf
Pollok, Gerhard, Masch.-Arbeiter
Rybarsch, Wilh., Grb.-Arb.
Schlappa, Sophie, Witwe
Szczepanik, Alfred, Arbeiter
12 E Samol, Katherina, Wwe.
Griguszis, Johann, Häuer
Kubik, Reinhold, Bergarb.
Matzk, August, Invalide
Pruszydlo, Pauline, Witwe
Schimroszik, Paul, Masseur-Krankenpfleger

Gleiwitzer Straße

2 E Stadtbankett Hindenburg
Bauer, Georg, Arbeiter
Geisler, Alexander, Häuer
Karborch, Marie, Wohlfahrtsamts-Angestellt.
Kaminski, Emanuel, Werkschmied
Kamis, Herm., Grubenarb.
Mandel, Ernst, Tischler
Plewinski, Alfred, Polizei-Büroassistent
Rumann, Josef, Häuer
Skorron, Rich., Grb.-Arb.
4 E wie 2
Brandt, Franz, Straßenb.-Schaffner
Buchwald, Max, Vorzeichner
Fitz, Karl, Hüttenarbeiter
Kutha, Heinrich, Elektriker
Lettuichka, Hildegard, Ang.
Mack, Heinrich, Aufseher
Skrzypczyk, Franz, Oberheizer
Zorda, Paul, Schuhmachermeister
Wesnitza, Theobald, Schneid.
6 E Deutsche Land- und Baugesellschaft, G. m. b. H., Berlin, Taubenstr. 34
Tenzler, Kurt, Maschinensetzer
Grittawitz, Vinzent, Metallarbeiter
Grolek, Johann, Häuer
Kallabis, Josef, Selbständig
Langer, Ernst, Musiklehrer
Podmorainski, Georg, Grb.-Arbeiter
Pytlorz, Albert, Hausmstr.
Sladkowski, Walt., Schlosser
8 E wie 6
Barocha, Marie, o. B.
Bittner, Ernst, Rechn.-Führ.
Gnoth, Wilhelm, Heizer
Metzner, Josef, Rentner
Mondry, Paul, Arbeiter
Niketta, Bruno, Rentner
Schendel, Wilh., Versorg.-Anwärter
Schweda, Fritz, Vermessungsgehilfe
Skrobek, Johann, Schlosser
Stiera, Frieda, Knappschaftsangestellte
10 E Stadtbankett Hindenburg
Jaworek, Martha, Rentnerin
Koehl, Hermann, Arbeiter
Kuntze, Artur, Schlosser
Kurowski, Olga, Rentnerin
Matuschek, Josef, Rentner
Paschella, Max, Kutscher
Rorrda, Robert, Glasbläser
Weiser, Heinrich, Hilfsgrenzbeamter
Willeck, Artur, Pol.-Beamter a. D.
12 E wie 10
Balluch, Heinr., Rentner
Hipper, Johann, Schlosser
Moczygemba, Rufin, Rb.-Arbeiter
Nawrat, Alions, Schlosser
Seppie, Martha, Stenotyp.
Skripiez, Maria, Händlerin
Stollorz, Albine, Händlerin
Wilk, Wilhelm, Arbeiter
Winterstein, Max, Schlosser
14 E wie 10
Czech, Georg, Arbeiter
Ertenberg, Wilhelm, Elektromonteur
Fischer, August, Telegraphenarbeiter
Grüttner, Fidor, Arbeiter
Herrmann, Hans, Verlagsangestellter
Jang, Konrad, Arbeiter
Lux, Eduard, Arbeiter
Poppel, Jos., Schneidermstr.
Rall, Franz, Pol.-Büroassist.
16 E wie 10
Gaida, Wilhelm, Arbeiter
Glomb, Karl, Schneider
Knappik, Alois, Arbeiter
Mehlich, Konrad, Grb.-Arb.
Nicke, Gustav, Grubenarb.
Polack, Philomena, Rentn.
Reimann, Wilh., Straßenb.-Schaffner
Stalitza, Josef, Arbeiter
Wrobel, Gertrud.
18 E wie 10
Auer, Josef, Büroangest.
Borzyk, Emil, Schlosser
Eichner, Anna, Büroangest.
Duda, Theodor, Arbeiter
Henchnik, Paul, Maurer
Kottusch, Wilhelm, Filmvorführer
Müller, Johannes, Elektriker
Pillich, Antonius, Elektroschweißer
Seibert, Hugo, Bergarbeiter
20 E wie 10
Burczyk, Marg., Vertreterin
Burek, Johann, Händler
Hamala, Alfred, Arbeiter
Jurdzko, Johann, Rentner
Meriort, Josef, Rentner
Michatz, Joh., Eisendreher
Mischok, Wilhelm, Straßenbahnschaffner
Molitor, Herbert, Werk-Lokomotivführer
Robko, Luise, Rentnerin
22 E wie 10
Anlauff, Paul, Vekturant
Friedrich, Paul, Elektriker
Kaska, Josef, Häuer
Klahr, Hugo, Kaufmann
Moszek, Ewald, Kraftfahrer
Müller, Josef, Häuer
Schweda, Roman, Hüttenarbeiter
Schyma, Paul, Schornsteinfegermeister
Teicke, Alfred, Kaufmann
24 E wie 10
Cygan, August, Rentner
Cziok, Viktor, Rentner
Gansera, Alfred, Arbeiter
Langer, Rudolf, Büroangest.
Mroszczok, Julie, o. B.
Pawlenka, Richard, Grb.-Arbeiter
Sobczyk, Hugo, Mechaniker
Swienty, Joh., Schuhmacher
Warzecha, Paul, Bäckermstr.
26 E wie 10
Berger, Franz, Expedient
Dronia, Walter, Arbeiter
Hahn, Artur, Häuer
Hanyßek, Ludwig, Invalide
Holetzek, Joh., Grubenarb.
Karczyk, Josef, Buchhalter
Kollek, Max, Richtmeister
Kowarz, Emanuel, Elektromonteur
Schlesinger, Artur, Buchbind.
28 E wie 10
Chwalczyk, Paul, Rohrleger
Drabetzki, Georg, Arbeiter
Kruzel, Stephan, Rentner
Lisa, Paul, Schlosser
Ludziarczyk, Anton, Arbeiter
Mroisek, Johann, Rentner
Pawlasiek, Hugo, Former
Schoitek, Wilhelm, Rentner
Weiser, Georg, Arbeiter

Glückaufstraße

1 E Weiß, Martha, Rohproduktenhändlerin
Geritel, Josef, ohne Beruf
Kolchitzki, Kaimann, Kaufm.
Perls, Wilhelm, Kaufm.
Stattmann, Maria, Büroangestellte
2 E Zelma Berg'sche Erben
Babin, Artur, Kaufmann
Kopietz, Ludwig, Schlosser
Sacha, August, Arbeiter
Schaletzky, Adolf, Photogr.
Schultz, Ewald, Schneidermeister
Witt, Bernhard, Grubenarb.
3 E Scherno, Joh., Schmiedemeister
Grüner, Emilie, Haushält.
Hermannsa, Bronisl., o. B.
Janotta, Joh., Telephonist
Kuschka, Felix, Invalide
Motzek, Fr., Montagearb.
Reichel, Ignaz, Invalide
Salzgeber, Reinhold, Bürobeamter
Scherno, Max, Lackierer
Schomatzek, Fr., Grubenarb.
4 E Gorzolla, Paul, Viehagent
Adolph, Friedrich, Kohlenexpedient a. D.
Blauth, Erwin, Steinbruchmaurer
Chwalczyk, Paul, Stadtsekr.
Derner, Josef, Schlosser
Geister, Martha, Telegr.-Sekretärin a. D.
Grobert, Josef, Gastwirt
Halama, Olga, Witwe
Jambor, Johann, Pensionär
Kiklas, Gertrud, Witwe
Kurek, Kurt, Kaufmann
Lyska, Georg, Lokomotivf.
Mazelon, Joh., Maschinenw.
Misera, Marie, Witwe
Mokroß, Johanna, Witwe
Orlowsky, Karl, Richtmeister
Pawletta, Joh., Postschaffner
Plitzko, Valentin, Bezirks-Schornsteinfegermeister
Radomski, Franziska, Witwe
Sklorz, Caspar, Oberpostschaffner a. D.
5 E Thomalla, Adolf, Schlosser
Chwaitek, Alois, Zimmerer
Schmalisch, Hermann, Rohrl.
Wolff, Alfred, Sanitätsrat
6 E Sobawa, Hans, Kaufm.
7 E Walcherczyk, Franz, Kohlenhändler
Eule, Waldem., Grubenarb.
Franke, Alfred, Arbeiter
Hein, Rosalie, Witwe
Kabus, Gertrud, Witwe
Kirchner, Paul, Schlosser
Puzik, Erich, Grubenarb.
Tschorn, Richard, Kokereiarb.
8 E Sobawa, Hans, Kaufmann
Habier, Franz, Maler
Kovatz, Pauline, Witwe
Schnura, Hedwig, Witwe
Wloke, Max, Landarbeiter
9 E Kulawik, Karl, Fleischermeister
Aust, Genoveva, Witwe
Bednorz, Richard, Lehrhäuer
Burgberdt, Alfr., Lehrhäuer
Buron, Paul, Pensionär
Fabisch, Willibald, Schichtmeister a. D.
Fleischer, Paula, ohne Ber.
Gramatzki, Marie, Witwe
Hadyk, August, Uhrmacher
Jonas, Fr., Materialausg.
Jonas, Gottw., Dekorateur
Kaminski, Hedwig, Versicherungsagentin
Kliem, Ernst, Arbeiter
Kloja, Alions, Grubenarb.
Korzeniowski, Wilh., Bergm.
Krause, Kurt, Schlosser
Kutzias, Georg, Fleischer
Mohrholz, August, Fleischer
Nielubo, Gertrud, Hausang.
Orschulik, Joh., Fleischermstr.
Porczyk, Max, Grubenarb.
Przybilla, Johann, Invalide
Reim, Karl, Friseur
Reinrich, Fritz, Kammerverwalter
Schendera, Agnes, Witwe
Sladkowski, Fr., Rentenempf.
Slotosch, Andreas, Autoschl.
Watzlawek, Franz, Invalide
Wierschin, Hermann, Mühlenarbeiter
Will, Peter, Arbeiter
10 E Sliwka, Maximilian, Gleiwitz
Ronald, Karl-Hermann, Rohproduktenhändler
11 E Lipinski, Berta, Witwe
— Friedrich, Spediteur
Zedler, Paul, Grubenarb.

12 E Kutschera, Theophil Königshütte
Blandowski, Salo, Fleischermeister
Bogdoll, Alois, Arbeiter
Freund, Richard, Malermstr.
Haase, Klara, Witwe
— Max, Hypothekenmakler
Hasterok, Marie, Witwe
Jaworek, Martha, Büroangestellte
Mrugalla, Klara, Witwe
Schattschneider, Walter, Arb.
Stosch, Hedwig, Kaufmann
Thomik, Dr., Rudolf, Rechtsanwalt
Wrobel, Artur, Modelltischl.
Zalewski, Paul, Rentner
13 E Ronald, Hildegard, o. B.
Gerlich, Fr., Schmiedemstr.
Grabara, Robert, Kaufm.
14 E Kunisch, Paul, Klempnermeister
Cimurczyk, Bronisl., o. B.
Kundt, Ernst, Friseur
Kunisch, Ernst, Klempnermeister
16 E Borowskische Erben
Gallus, Heinrich, Arbeiter
Gründemann, Adolf, Arbeiter
Heheisel, Gertrud, Witwe
Janik, Heinrich, Schachtarb.
Kanas, Emil, Kutscher
Kowski, Erwin, Bäckermstr.
17 E Ronald, Hildegard, o. B., Fieber, Elfr., ohne Beruf, Holwedestraße
Baron, Johann, Rammer
Beinbrecht, Aloisia, Apothek.
— Annemarie, Bankbeamtin
— Leonhard, Bankbeamter
Chrobok, Paul, Polizeihauptwachtmeister
Cepik, Paul, Musiker
Hoffmann, Anna, Verkäuf.
Jerek, Paul, Buchhalter
Janek, Wilh., Versicherungsoberinspektor
Janetzke, Wilh., Beifahrer
Kolka, Fritz, Fleischer
Kowaczek, Stanislaus, Gastwirt
Panchurz, Max, Kriminalassistent
Pegg, Karl, Handelsvertr.
Schaletzki, Paul, Fleischermeister
Schaletzki, Viktor, Fleischermeister
Seidel, Paul, Kriminalassist.
Taul, Peter, Kaufmann
18 E Bulla's Erben
Abrahamczyk, Anna, Witwe
Antes, Emanuel, Invalide
Chideckel, Bernh., Klempner
Ziegel, Marie, Witwe
Franz, Eduard, Musiker
Freiwald, Faltin, Musiker
Gorek, Hermann, Buchdrucker
Grüttner, Franz, Materialausgeber
Herrmann, Albine, o. B.
Jaschinski, Karl, Tischler
Kapitza, Stanisl., Richtmstr.
Klosa, Alfred, Kaufmann
— Josef, Pferdehändler
Konczalla, Franz, Zimmerm.
Kotzmann, Alfr., Grubenarb.
Mathias, Max, Fleischer
Pissarek, Ludw., Kesselschmied
Plewia, Viktor, Kutscher
Przibillok, Alois, Sub.-Dir.
Smolka, Edm., Grubenarb.
Tkocz, Karl, Kohlenhändler
Wallon, Anna, Bedienungsfr.
Wronker, Johanna, Witwe
19 E Berki, Annasegenstraße 6
Baß, Elisabeth, Witwe
Breitkopf, Elfriede, Stadtverwaltungsangestellte
— Elisabeth, kaufm. Angest.
Brychey, Anna, Büroangest.
Buchzik, Heinr., Grubenarb.
Daniel, Mathias, Invalide
Dyrlich, Sophie, ohne Ber.
Gaidzik, Ludwig, Bücherrevisor
Heinze, Karl, Buchdrucker
Hennek, Fr., Lok.-Führer i. R.
Kaczmarczyk, Max, Invalide
Kiklas, Marie, Händlerin
Kindler, Artur, Werkmstr.
Koebl, Marie, Witwe
Kutsche, Anna, Witwe
Lisson, Anton, Kaufmann
Luboß, Franz, Invalide
Müller, Agnes, Witwe
Nixdorf, Marie, Witwe
Pfingst, Max, Fleischerei.
Potsstada, Josef, Presser
Schaletzki, Hedwig, Witwe
Zerichke, Richard, Kaufm.
20 E Hindenburger Walzmühle
Baburczyk, Anton, Bauarb.
Hartmann, Artur, Müllerarbeiter
Müller, Josef, Invalide
Wachetka, Valeska, Witwe
Stöwciand, Heinrich, Grubenarbeiter
21 E Kurek, Marie, Witwe
Hollezek, Karl, Glaser
Kroll, Florian, Decker
Kurek, Karl, Fleischermstr.
Mainusch, Johann, Invalide
Nowak, Fritz, Pensionär
Litz, Erich, Lehrhäuer
22 E Haendler, Heinrich, Inh. Eugen Händler, Berlin-Charlottenburg
Calov, Valeska, ohne Beruf
Konietzny, August, Fleischermeister
Rothe, Oskar, Arbeiter
Schink, Alois, Schneider
Schneider, Karl, Müller
Weirauch, Paul, Arbeiter
23 E Augustin, Richard, Kaufmann, Kirchstraße 1
Foitzik, Alfons, Mechaniker
Wolkow, Tichon, Tabakwarenkaufmann
24 E Kruppa, Julius, Fleischermeister
Jakubczyk, Paul, Mickemacher
25 E Hobeisel, Bruno, Groß-Kaufmann
Böhm, Alex., Postinspektor
Melzer, Klara, Witwe
Streit, Gertrud, Handarbeitslehrerin i. R.
Wichary, Alfons, Monteur
26 E Herzberg, Oskar, Kaufmann, Kronprinzenstraße
Flaschka, Adolf, Invalide
Galenziok, Josef, Arbeiter
Kamionka, Paul, Schlosser
Klaka, Josepha, Witwe
Klin, Marie, ohne Beruf
Müller, Ewald, Zimmerm.
27 E Stadtbaubank G. m. b. H. Hindenburg, Neue Dorotheenstraße
Broll, Andreas, Vertreter
Bulla, Franz, Büroangest.
Golly, Alfred, Masch.-Aufs.
Salzburg, Emil, Pförtner
Schwitallik, Gertrud, Witwe
Stannek, Josef, Angestellter
32 E Stadtgemeinde Hindenburg
Glowalla, Max, Stadtverwaltungsassistent
Hoffmann, Oscar, Pförtner
Hofmann, Hedwig, Witwe
Kubina, Fritz, Serviermstr.
Sendler, Willi, Kaufmann
Swoboda, Dr., Adolf, Stadttierarzt
Wundermann, Günter, Hallenmeister
— Herbert, Bauführer
— Paul, Pensionär
32a E wie 32
Bröske, Dr., Max, Schlachthofdirektor i. R.
Michatsch, Dr., Georg, Schlachthofdirektor

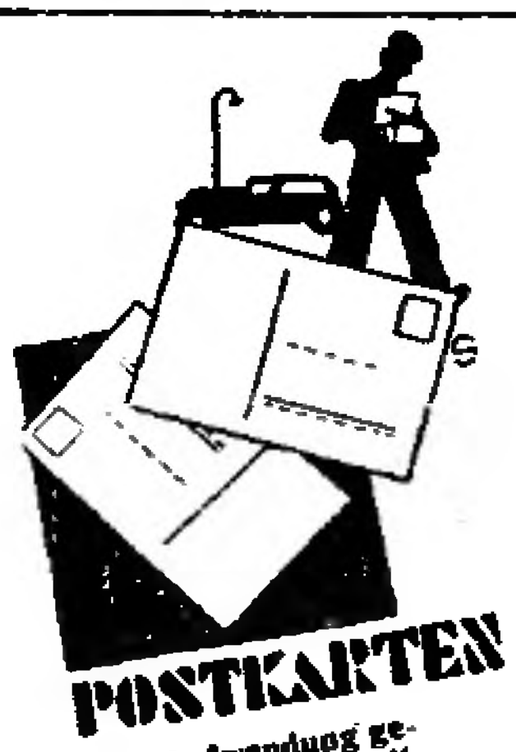

Gneisenaustraße

13 E Oberschl. Kleinwohnungsbau G. m. b. H., Gleiwitz
Boruzki, Marie, Witwe
Holewa, Martha, Witwe
Klyszcz, Alfons, Häuer
Lachmann, Fritz, Arbeiter
Malchercyk, Peter, Grubenarbeiter
Morvs, Bernhard, Häuer
Noschka, Anton, Rentner
Pusch, Ernst, Arbeiter
Rosyczka, Marie
Wieczorek, Adolf, Tischler
Ziaja, Pauline, Witwe
14 E Stadtbaubank
Becher Franz, Steinsetzer
Cekalla, Alfred, Arbeiter
Czyrt, Ludwig, Friseur
Frenzel, Franz, Bauarb.
Garzosch, Karl, Grubenarb.
Hontschik, Wilhelm, Invalide
Kasprzik, Josef, Strafanstaltswachtmeister
Kuchmann, Alois, Arbeiter
Paterok, Ignaz, Arbeiter
Popella, Leo, Arbeiter
Werner, Otto, Musiker
Wochnik, Wilhelm, Arbeiter
15 E wie 13
Bambynek, Karl, Hausmstr.
Coron, Sophie, Witwe
Dwucet, Alois, Häuer
Dziedzitz, Eduard, Tagearb.
Gneida, Theodor, Arbeiter
Himmel, Alfons, Bierfahrer
Mende, Johann, Arbeiter
Piecha, Karl, Häuer
Patzek, Anton, Häuer
Raichka, Wilhelm, Maler
Seibmann, Friedr., Arbeiter
Wanick, Erich, Arbeiter
Zmarzik, Alfred, Beram.
16 E wie 14
Bielert, Wilhelm, Masch.-Schlosser
Coron, Max, Grubenarbeiter
Fleischer, Gertrud, Ehefrau
John, Alfons, Former
Köhl, Viktor, Arbeiter
Marco, Georg, Bauarbeiter
Misch, Stephan, Häuer
Nadrik, Georg, Arbeiter
Proka, Hermann, Arbeiter
Skocz, Johann, Bergmann
Wurka, August, Bergarbeiter
Wylezol, Paul, Bauarbeiter
17 E wie 13
Barberka, Konrad, Grubenarbeiter
Baron, Georg, Arbeiter
Jacob, Reinhold, Maschinist
Gallwas, Heinrich, Lizenznehmer
Hartmann, Margarete, Händlerin
Kolodziej, Thomas, Häuer
Kubik, Johann, Häuer
Kwiotek, Josef, Arbeiter
Ottinger, Johann, Arbeiter
Pawlik, Franz, Bahnarb.
Quill, Georg, Grubenarb.
Schellong, Johann, Invalide
18 E wie 14
Baron, Johann, Invalide
Burgel, Josef, Maschinist
Cyron, August, Bäckermstr.
Hoffrichter, Erich, Oberkellner
Korbella, Rich., Grubenarb.
Kubina, Josef, Buchhalter
Macioua, Joh., Maschinenbauer
Nowschke, Max, Arbeiter
Pluta, Anna, Witwe
Rozanski, Alfred, Grubenarb.
Salsin, Ernst, Arbeiter
Stasitzek, Max, Arbeiter
19 E wie 13
Fiaulla, Helene, Ehefrau
Godzierz, Paul, Bergmann
Kazior, Eduard, Former
Kettner, Otto, Schriftsetzer
Kowal, Ignaz, Grb.-Arb.
Reitza, Emanuel, Masch.-Arb.
Scharff, Josef, Former
Schymanski, Josef, Masch.-Arbeiter
Widuch, Johann, Invalide
Wiecha, Josef, Arbeiter
Wittek, Wilhelm, Häuer
Wyrsik, Georg, Schlosser
20 E wie 14
Franke, Karl, Rentner
Galonska, Adolf, Rentner
Grochowina, Josef, Korbm.
Hermstadt, Kurt, Arbeiter
Kruzel, Emanuel, Musiker
Macionga, Waldemar, Inval.

Paprotny, Martin, Arbeiter
Schellenberg, Georg, Polizeiwachtmeister a. D.
Schymczyk, Richard, Arbeiter
Sochiera, Friedrich, Arbeiter
Tworuschka, Alb., Grubenarb
Weiß, Martha, ohne Beruf
21 E wie 13
Decker, Johann, Arbeiter
Graber, Josef, Lok.-Führer
Gruschka, Johann, Arbeiter
Jeitner, Richard, Bergmann
Kaiser, Wilhelm, Häuer
Köhler, Max, Grubeninvalide
Mesa, Georg, Maschinist
Moch, Hedwig, Witwe
Pilny, Johann, Rentner
Purschke, Ernst, Biersahrer
Schendzielorz, Josef, Händler
Stadler, Else, Witwe
Wojciechowski, Alfons, Buchhalter
Ziogalla, Theodor, Bergarb.
22 E wie 14
Amenda, Josef, Grubenarb.
Bienert, Franz, Arbeiter
Cieply, Josef, Invalide
Fuchs, Josef, Grubenarb.
Kaczmarczik, Johann, Inval
Kube, Reinhold, Arbeiter
Mroß, Emil, Grubenarb.
Pannek, Max, Kraftfahrer
Ploch, Johann, Grubenarb.
Trzemzalski, Theodh., Inval.
Wilczek, Georg, Gatterschneider
Ziura, Josef, Schuhmachermeister
23 E wie 13
Bienek, Robert, Grubenarb.
Danuich, Joh., Polizeiassistent
Jaiubek, Oskar, Dienstzer
Jonetzko, Karl, Häuer
Just, Georg, Schlosser
Kowollik, Paul, Arbeiter
Kitenzik, Marie, ohne Beruf
Lerch, Franz, Arbeiter
Maletzki, Bernhard, Häuer
Merawiez, Paul, Invalide
Pillnz, Karl, Arbeiter
Pobia, Hubert, Heizer
Schlachta, Ludwig, Häuer
Schmitz, Emanuel, Grubenarbeiter
Wieczorek, Stanislaus, Maschinenwärter
24 E wie 14
Chwalczyk, Wilh., Schlosser
Gamlik, Fritz, Schmied
Gierra, Johanna, Witwe
Kokott, Georg, Treber
Krawiez, Heinrich, Arbeiter
Machulek, Franziska, Witwe
Poiniek, Karl, Fördermann
Swiecz, Marie, Witwe
Werner, Karl, Grubenarb
Winkler, Franz, Arbeiter
Zwierzga, Johann, Maurer
25 E wie 13
Abaschkewitz, Karl, Bez. Insp.
Dallus, Franz, Arbeiter
Fruitazki, Franziska, Witwe
Gaschka, Valentin, Invalide
Herrmann, Ottomar, Schlosser
Kolewa, Amalie, Witwe
Korem, Alfons, Rohrleger
Kufla, Theodor, Hüttenarb.
Raschek, Richard, Arbeiter
Radlanski, Rudolf, Rentner
Rehel, Walter, Elektro-Monteur
Stock, Hans, Invalide
Vogt, August, Bergarbeiter
Winkler, Friedr., Zimmerm.
Zielonka, Heinrich, Händler
26 E wie 14
Krawietz, Eduard, Invalide
— Nikodem, Invalide
Magiera, Robert, Invalide
Olschowsky, Marie, ohne Ber.
Orzol, Stanislaus, Invalide
Pottel, Marie, Witwe
Schellong, Paul, Füller
Schindler, Emil, Klempner
Skora, Olga, ohne Beruf
Skuballa, Franz, Grubenarb.
Ukowitz, Eduard, Grubenarb.
Waliczek, Vinzent, Arbeiter
27 E wie 13
Buchal, Alfred, Schweißer
Dudek, Franz, Arbeiter
Langer, Julie, Witwe
Larisch, Theodor, Arbeiter
Ludwia, Georg, Vertreter
Moschka, Paul, Häuer
Nawratil, Josef, Maschinensteller
Potrawa, Ernst, Schlosser
Preiß, Johann, Arbeiter
Scherz, Robert, Schlosser
Sroka, Erwin, Fleischer
28 E wie 14
Brussok, Klara, ohne Beruf
Janatzek, Silvester, Arbeiter
Karnek, Konstantin, Invalide
Korzetz, Franz, Arbeiter
Koziol, August, Invalide
Liß, Wilhelm, Grubenarb.
Machnik, Konrad, Invalide
Makowska, Emanuel, Rentner
Sierla, Karl, Arbeiter
Stoick, Josef, Kaufmann
Turobin, Oskar, Grubenarb.
Wrobel, Max, Arbeiter
Zobel, Sophie, ohne Beruf
29 E wie 13
Cebulla, Berta, Witwe
Golda, Karl, Häuer
Gottschalk, Stanisl., Trafik
Gottschalk, Emil, Holzverfahrer
Koß, Marie, Witwe
Krall, Franziska, Witwe
Nowinski, Erich, Schlosser
Piechatzek, Marie, Witwe
Pilny, Cyprian, Invalide
Roczniek, Wilhelm, Invalide
Rum, Jüder, Hüttenarbeiter
Skubacz, Johann, Invalide
30 E wie 14
Biewald, Karl, Bäckermstr.
Feit, Max, Arbeiter
Fröhlich, Herbert, Angestellt.
Grochowina, Josef, Invalide
Lokotsch, Kurt, Grubenitela.
Lukaich, Josef, Händler
Lissig, Erich, Arbeiter
Scholz, Richard, Kaufmann
Schröck, August, Schachtmstr.
Strzelczyk, Franz, Kaufm.
Walter, Alois, Arbeiter
Zivier, Franz, Arbeiter
Zischka, Emma, Witwe
31 E wie 13
Burska, Alfons, Tischler
Czempiel, Sophie, Witwe
Gach, Johann, Büroangest.
Grzeganek, Emil, Invalide
Herrmann, Ewald, Schlosser
Kanik, Johann, Arbeiter
Komarek, Georg, Arbeiter
Kotoczka, Johann, Arbeiter
Oaorek, Johann, Arbeiter
Placzek, Josef, Invalide
Swaczyna, Alois, Arbeiter
Swoboda, Hermann, Arbeit.
32 E wie 14
Baron, Paul, Rentner
Gonsior, Erhardt, Schlosser
Grytzold, Erich, Kraftw.-F.
Hanusseck, Anna, Witwe
Hubulski, Bartholom., Inv.
Kalloch, Willi, Arbeiter
Kruppa, Rudolf, Schlosser
Matheja, Paul, Arbeiter
Neumann, Oswald, Inval.
Pollak, Franz, Chauffeur
Potyka, Wilh., Lumpensammler
Skibka, Thomas, Händler
Symalla, Peter, Malergeh.
Wallus, Elis., Badewärterin
Wilczek, Georg, Grubenarb.
Wojcitzki, Josef, Kesselschmd.
33 E wie 13
Adamoschek, Jakob, Invalide
Barbi, Luigi, Häuer
Biallas, Reinh., Steinsetzpol.
Cimalla, Franz, Bäckermstr.
Flegel, Franz, Arbeiter
Grzik, Josef, Drahtzieher
Kucharczyk, Ernst, Fördermaschinist
Kwiotek, Franz, Telephonist
Potempka, Georg, Fleischer
Skubatz, August, Arbeiter
Ulitzka, Josef, Arbeiter
Walloch, Alois, Häuer
34 E wie 14
Duraichiok, Rom., Büroang.
Gawellek, Anton, Fleischer
Grützner, Anaitasia, Witwe
Hein, Bruno, Polizeiangest.
Kipka, Franz, Fleischermstr.
Matusik, Franz, Invalide
Pietzuk, Josef, Arbeiter
Seidel, Helene, ohne Beruf
Thiel, Johann, Maurer
35 E wie 13
Grzeska, Georg, Arbeiter
Hermierich, Franz, Arbeiter
Jambor, Josef, Bahnarbeit.
Janik, Gertrud, Witwe
Lux, Franz, Invalide
Michalik, Hermann, Arbeiter
Simon, Paul, Former
Smykalla, Paul, Elektriker
Wallon, Blasius, Zimmerb.
Walliczek, Paul, Kellner
Wessolly, Gustav, Eisendreh.
Wontena, Josef, Arbeiter
36 E wie 14
Aniol, Karl, Bauarbeiter
Boriez, Josef, Invalide
Botha, Paul, Ofensetzer
Burda, Johann, Bergarbeit.
Gorka, Martha, ohne Beruf
Hoffmann, Rudolf, Förderm.
Klatzek, Heinr., Glasmacher
Krzymek, Ludwig, Bergarb.
Lexy, Michael, Arbeiter
Ott, Wilhelm, Arbeiter
Pitulla, Viktor, Invalide
Piwellek, Ewald, Arbeiter
Schönielder, Paul, Pförtner
Schwitallik, Robert, Elektromonteur
Stasitzek, Paul, Häuer
38 E wie 14
Cipa, Anna, Witwe
Czupalla, Paul, Vertreter
Gawenda, Emanuel, Arbeit.
Lipka, Karl, Telephonist
Mischuda, Stephan, Arbeiter
Opielka, Alfr., Betriebsang.
Orzol, Marie, Witwe
Rother, Theodor, Vekturant
— Wilhelm, Arbeiter
Rummert, Edmund, Kaufm.
Thomys, Max, Arbeiter
Wißmann, Julius, Werkmstr.
40 E wie 14
Ciupek, Stephan, Invalide
Czaplok, Johann, Arbeiter
Feske, Paul, Kellner
Gallwas, Paul, Invalide
Greipel, Marie, Spinnerin
Hayduk, Paul, Schuhmacher
Hoeflich, Bruno, Betriebsass.
Labisch, Johann, Arbeiter
Malorny, Konstant., Schloss.
Paris, Robert, Arbeiter
Pradella, Georg, Arbeiter
Schaletzki, Theodor, Arbeiter
Strunk, Josephine, Witwe
Twardon, Eman., Elektrom.
Wiertelorz, Franz, Arbeiter
42 E wie 14
Gonsior, August, Arbeiter
Hillbricht, Alma, Witwe
Kitta, Eduard, Arbeiter
Kolaza, Martha, ohne Beruf
Kurpanek, Paul, Schmied
Kusch, Paul, Invalide
Melzer, Richard, Arbeiter
Michalski, Max, Markscheiderassistent
Morawietz, Franz, Schornsteinfeger
Plotetzki, Franz, Arbeiter
Wladarz, Franz, Arbeiter
— Peter, Gärtner
44 E wie 14
Ballon, Rudolf, Arbeiter
— Viktor, Glasmacher
Brehm, Julius, Eisenbieger
Buschka, Walter, Elektriker
Czock, Paul, Arbeiter
Duk, Wilhelm, Arbeiter
Golla, Anna, ohne Beruf
Kubiczek, Hieronymus, Arb.
Madeja, Walter, Invalide
Olschenka, Ferdinand, Händl.
Pyka, Johanna, Witwe
Staich, Georg, Möbelpacker

Gneisener Weg

1 E Gebag
Jakubek, Gerhard, Arbeiter
Knappik, Roman, Förderm.
2 E wie 1
Haronska, Anton, Schmied
3 E wie 1
Karwoth, Franz, Invalide
Schindler, Karl, Zimmerb.
4 E wie 1
Steinbock, Paul, Häuer
5 E wie 1
Valenga, Johann, Häuer
Pradella, Max, Bahnarbeiter
6 E wie 1
Wiskotich, Willibald, Büroangestellter
7 E wie 1
Kaczmarczyk, Stanisl., Arb.
8 E wie 1
Wasek, Eugen, Schichtenkontrolleur
9 E wie 1
Kunze, Karl, Gartenarbeiter
10 E wie 1
Hoffmann, Max, Brauereiarbeiter
11 E wie 1
Schulz, Eman., Oelbestillat.
12 E wie 1
Biskup, Georg, Kraftfahrer

Goethestraße

2 E Stadtbaubank Hindenburg
Foitzik, Franz, Arbeiter

Gornik, Heinrich, Häuer
Grzechza, Andreas, Invalide
Jablonka, Elisabeth, Witwe 15 E wie 11
Jasny, Richard, Angestellter
Kletzka, Josef, Hausmeister
Krömer, Wilhelm, Reichsb.-Bediensteter
Mecha, Peter, Arbeiter
Spaniel, Agnes, Witwe 16 E wie 11
4 E wie 2
Fabisch, Margarete, Zollunterfuchungsfrau
Habiger, Ernst, Tischler
Henkeshoien, Gertrud, Telephonistin
Kloppek, Gerhard, Stadtinsp.
Lutz, Erich, Stadtobersekr.
Missale, Avolonie, Witwe
Nekroß, Martha, Stadtverwaltungs-Angestellte
Wojtenek, Heinrich, Rangiermeister
6 E wie 2
Kubera, Johannes, Diplom-Ingenieur
Ramsler, Christian, Häuer
Powrosnik, Rich., Mechanik.
Schreiber, Gustav, Kaufm.
Smoczok, Georg, Angestellter
Sonnek, Hans Maurerpolier
Szczeponik, Walter, Angest.
Zipfel, Hans Handelsagent
8 E wie 2
Galetzka, Leo, Buchhalter
Kalus, Bruno, Bauführer
Kosmol, Josef, Postbetriebsarbeiter
Kuballa, Wilh., Bahnhofsarb.
Panek, Josef, Pensionär
Pietzka, Axonie, Witwe
Rybold, Karl, Kesselschmied
Sander, Klara, Rentnerin
10 E wie 2
Baumgart, Karl, Schlosser
Cyron, Wilh., Bürvangest.
Kosack, Kurt, Teleph.-Revisor
Kubiek, Walter, Vekturant
Machnik, Paul, Schlosser
Richter, Helene, Witwe
Wamser, Wolf, Invalide
Wochnik, Alois, Büroangest.
11 E Donnersmarckhütte Hindenburg
Brzoza, Erich, Arbeiter
Gregeratzki, Hubert, Arb.
Krzemenski, Watzlow, Schloss.
Steinhof, Franz, Arbeiter
12 E Stadtbaubank GmbH. Hindenburg
Biskupek, Franz, Grubenarb.
Chromik, Marie, Witwe
Jesch, Ernst, Sparkassenangestellter
Joschko, Rochus, kfm. Ang.
Knebel, Heinrich, Bürogeh.
Michel, Alois, Grb.-Arb.
Paschek, Theodor, Schmied
Schüttler, Theodor, Kellner
Seibt, Heinrich, Rangierer
Skrzipietz, Josef, Grb.-Arb.
Suda, Georg, Invalide
Wrona, Georg, Arbeiter
13 E wie 11
Czechowski, Franz, Gärtner
Hellwig, Paul, Schlosser
Kapitza, August, Friseur
Szczendzina, Antonie, Witwe
14 E wie 11
Grychtolik, Rosalie, Witwe
Höffinghof, Marie, Witwe
Kolodziej, Alfred, Former
Kowalczyk, Emil, Arbeiter
Mikolajetz, Wilhelm, Arb.
Hennek, Pauline, Witwe
Kraik, Eduard, Monteur
Maletz, Max, Fleischer
Pallarz, Nikolaus, Grubenarbeiter
Orlik, Helene
Paterok, Johann, Invalide
Pielka, Thereie, Aufräumefr.
Schynol, Marie, Witwe
17 E Pasternak'sche Erben
Neudek, Johann, Arbeiter
Pasternak, Johann, Invalide 29 E Stadtbaubank Hindenburg
Rozek, Hildegard
Schaffarczyk, Franziska, Witwe
Scherner, Wilhelm, Rechn. Assistent
Wittwer, Anna
18 E Misch, Hedwig, Witwe
Dziollek, Franz, Arbeiter
Dudella, Marie, Witwe
Gawlik, Joh., Grubenarb.
Kaduk, Robert, Arbeiter
Kucharczyk, Marie, Witwe
Michalik, Heinr., Buchhalter
Neglik, Barbara, Witwe
Wosniza, Emanuel, Grb.-Arbeiter
21 E Holeczek, Konstantine, Witwe
Bnok, Paul, Presser
Czechmann, Martha, Witwe
Galonska, Max, Arbeiter
Holeczek, Johann, Arbeiter
— Ludwig, Arbeiter
Kuboichek, Marie, Witwe
v. Manowski, Eduard, Inv.
Schwestka, Albert, Invalide
22 E Zinke, Eduard
Bauschke, Paul, Eisenbahner
Chrosnik, Gertrud, Witwe
Haiduk, Georg, Büroangest.
Hoffmann, Ottilie, Witwe
Kaliga, Bernhard, Dreher
Koschorz, Gerhard, Techniker
Nowak, Franz, Schlosser
Pelka, Marie
Reipondek, Johann, Invalide
Schewczyk, Felix, Arbeiter
Wanczura, Karl, Vorzeichn.
Wiener, Anton, Schlosser
Zinke, Franziska, Witwe
24 E Hampf, Marie, Witwe, Rosenstraße 1
Brehmer, Karl, Vorzeichner
Czora, Rochus, Maurer
Gabrysch, Adelheid, Witwe
Kandzia, Oskar, Schlosser
Krupya, Josef, Wagenmeister
Ossek, Paula, Witwe
Pelka, Josef, Kassenobersekr.
Soffner, Wilh., Invalide
Stiller, Wilh., Rb.-Betriebs-Assistent
27 E Gorzawski'sche Erben
Brodecz, Josef, Hüttenarb.
Eichhorn, Marie, Witwe
Gorzawski, Ignaz, Heizer
Nogli, Helene, Aufwärterin
Przybyllok, Richard, Inv.
Schendzielorz, Josef, Arb.
Schoebe, Florentine, Witwe
28 E Donnersmarckhütte Hindenburg
Barteczko, Marie, Witwe
Demogalla, Alois, Former
Gebauer, Rudolf, Werkmstr.
Hampel, Alois, Schlosser
Herzog, Herbert, Gatterschn.
Kaiser, Johann, Kranführer
Mazurek, Viktor, Schlosser
Mrozik, Heinrich, Former
Olschowsky, Bernhard, Markenkontrolleur
Plachta, Reinhold, Friseur
Plitzko, Paul, Former
Pojunk, Anton, Invalide
Starietz, Paul, Kernmacher
Woiziechowsky, Erich, Kernmacher
Wolf, Felix, Invalide
Wollny, Emanuel, Kaufm.
Cepok, Anastasia, Witwe
Gawlik, Josef, Invalide
Kletzka, Franz, Stadtverw.-Direktor
— Hubert, Kaufmann
Marek, Paul, Arbeiter
Neubert, Karl, Händler
Sarnes, Nikolaus, Maurer
Schubzek, Gertrud, Witwe
Wieczorek, Eduard, Grubenarbeiter
30 E wie 28
Bannert, Max, Arbeiter
Gabrysch, Ignaz, Häuer
Gorsior, Franz, Arbeiter
Grzeska, Hedwig, Friseuse
Hennek, Georg, Wächter
Kitzler, Peter, Invalide
Konietzny, Hildegard, Arb.
Lazander, Ignaz, Grb.-Arb.
Ledwig, Emanuel, Arbeiter
Lorenz, Martin, Invalide
Schilder, Johann, Arbeiter
Tomalla, Julius, Arbeiter
Weisch, Richard, Grubenarb.
Wraziblo, Alfred, Angest.
32 E Franosch, Hermann, Inv.
Blumenfeld, Helene
Franosch, Anna, Witwe
Gebauer, Mathilde, Witwe
Grobosch, Wilh., Rohrleger
Kurz, Viktor, Zimmerling
Kowatz, Alfons, Arbeiter
Pawlossek, Josef, Invalide
Piosek, Josef, Kesselheizer
Pohl, Viktoria, Witwe
Sekulla, Josef, Tischler
Selinger, Karl, Maschinist
Wycisk, Johann, Invalide
33 E Stadtbaubank Hindenburg
Hartmann, Kaspar, Angest.
Paulus, Hubert, Arbeiter
Pinkes, Rudolf, Arbeiter
34 E Grzechza'sche Erben
Brodocz, August, Stadtinsp.
Grzechza, Franz, Ober-Lokf.
Maier, August, Bahnarbeiter
Nowara, Franz, Buchhalter
Wiener, Joh., Schrämmer

Graudenzer Weg

1 E Gehag
Frychel, Bernhard, Häuer
Mynarde, Edmund, Arbeiter
2 E wie 1
Buchta, Paul, Zimmerhäuer
3 E wie 1
Notzon, Richard, Häuer
4 E wie 1
Mayer, Georg, Maler
5 E wie 1
Welsi, Georg, Maurer
6 E wie 1
Krusche, Heinrich, Grb.-Arb.
7 E wie 1
Heide, Erich, Maurer
Kujawa, Franz, Invalide

Grenzstraße

1 E Borsig-Kokswerke A.-G.
Ganschinietz, Georg, Schmied
Gorzkulla, Felix, Grb.-Arb.
Jokisch, Josef, Invalide
Madeja, Thomas, Häuer
Mathyssek, Joh., Malergeh.
— Marie, Rentnerin
Schaletzki, Joh., Grb.-Arb.
Sternol, Leo, Zimmerhäuer
Tosch, Valentin, Grubenarb.
Wloka, Paul, Anschläger
Walczuch, Emma, Witwe
Ziegler, Paul, Grubenarb.
2 E Richtarski, Paul, Rentner
Bannert, Julius, Vorschloss.
Haiamuda, Franz, Rentner
Olschenka, Joh., Grb.-Arb.
Schindler, Franz, Zimmerm.
Schmialek, Viktor, Bauarb.
3 E Hrobaczek, Josef, Rentner
Babioch, Gertrud, Rentnerin
Copp, Wilhelm, Arbeiter
Gordalla, Heinrich, Stenot.
Struzina, Friedrich, Arb.
4 E Borsig-Kokswerke A.-G.
Burek, Josef, Former
Fabricius, Georg, Häuer
Foik, Leo, Maurer
Fuhrmann, Josef, Bergmann
Krobus, Wilhelm, Grb.-Arb.
Pruski, Johann, Arbeiter
Schablitzki, Georg, Gruben-Lok-Führer
Seidel, Gerhard, Grb.-Arb.
Wontroba, Karl, Arbeiter
5 E Kotzian, Karl, Rentner
Bujara, Ludwig, Grb.-Arb.
Ernst, Hermann, Rentner
Janoschka, Franz, Schlosser
Janotta, Anton, Häuer
Pollok, Franz, Masch.-Arb.
Scharek, Robert, Grb.-Arb.
Schwierzyna, Ernst, Bauarb.
Walczuch, Klara, Witwe
6 E Borsig-Kokswerke A.-G.
Baron, Stephan, Rentner
Duda, Josef, Kranführer
Foitzik, Alfons, Werkarb.
Kafurke, Albert, Rentner
Kiris, Franz, Grubenarb.
Klimas, Peter, Häuer
Pattas, Johann, Werkarb.
Rafalski, Josef, Grubenarb.
Schoen, Ernst, Häuer
Schymaczek, Bruno, Grubenarbeiter
Wuttke, Wilhelm, Arbeiter
7 E wie 6
Boczek, Marzian, Tagearb.
Kastner, Hermann, Rentner
Kotzulla, Alex, Rohrleger
Kuschmierski, Alois, Grubenarbeiter
Ledwig, Maximilian, Häuer
Mocha, Lorenz, Rentner
Notvak, Vinzent, Rentner
Szczygiel, Peter, Schlosser
7a E wie 6
Czogalla, Viktor, Grb.-Arb.
Gad, Paul, Masch.-Arbeiter
Lenza, Franz, Schweißmstr.
Lorenz, Wilhelm, Monteur
Piesa, Matthias, Tagearb.
Pollotzek, Paul, Arbeiter
Soika, Josef, Fördermann

Sobna, Johann, Arbeiter
Wawrosch, Thekla, Witwe
8 E wie 6
Garzorz, Johann, Invalide
Gwosdz, Marzeline, Witwe
Hilpert, Selma, Witwe
Jurczyk, Friedrich, Arbeiter
Kanzlerz, Johann, Arbeiter
Kutscha, Max, Schlosser
Nowak, Franz, Grubenarb.
Orlok, Christine, Witwe
Rysicka, Bernhard, Häuer
Schnapka, Franz, Grubenarb.
Slesiona, Josef, Grubenarb.
Skupin, Günter, Schrämmer
Sollik, Johann, Kernmacher
Wylezol, Richard, Schlosser

Großer Winkel

1 E Preußag
Bober, Vinzent, Häuer
Rewotzek, Bernhard, Inv.
— Paul, Maschinenarbeiter
Rudolf, Ernst, Invalide
— Viktor, Grubenarbeiter
— Viktoria, ohne Beruf
Wieczorek, Valentin, Vorarb.
Wuttke, Johann, Arbeiter
2 E wie 1
Becker, Hildegard, o. Beruf
Bernatzki, Urban, Invalide
Lebek, Theodor, Grubenarb.
Musiol, Wilhelm, Invalide
Patowski, Bruno, Förderm
Sobotzik, Heinrich, Grubenarbeiter
— Theodor, Invalide
Stanitzek, Josef, Invalide
3 E wie 1
Bonde, Ernst, Tagearb
Pilcka, Paul, Häuer
Mroncz, Johann, Invalide
Rosel, Paul, Tagearbeiter
— Vinzent, Invalide
Schendzielorz, Josef, Grb.-Arbeiter
Zmenek, Ernst, Fördermann
Zaik, Vinzent, Arbeiter
4 E wie 1
Franke, Erich, Grubenarb.
— Heinrich, Invalide
Kulik, Thomas, Elektromont.
Lehnert, Albert, Grubenarb.
Nowakowski, Lazie, o. B.
Sachnik, Franz, Invalide
Sczepanik, Franz, Invalide
Sterwa, Franz, Grubenarb.
5 E wie 1
Zauck, Konrad, Bergmann
Trzniscke, Lazie, Witwe
Pakisch, Reinhold, Elektriker
Wiatorek, Emanuel, Inv.
— Raimund, Tagearbeiter
Wieschalla, Josef, Invalide
Zmuda, Walter, Grubenarb.
6 E wie 1
Buchalik, Erich, Bergmann
— Ferdinand, Grubenarb.
— Rudolf, Grubenarbeiter
Heczko, Ludwig, Invalide
Polocsek, Emil, Häuer
Rosenberger Josef, Häuer
Spallek, Konrad, Grubenarb
7 E wie 1
Karg, Edmund, Maschinenarbeiter
Kotzyba, Gerhard, Grubenarbeiter
Landetzki, Engelbert, Lokführ
Malik, Josef, Masch.-Arb.
Nowak, Olga, Hausnäherin
Sittek, Josef, Handelsvertr.
Wawretzko, Bruno, Tagearb.
Werner Wilh., Grubenarb.
8 E wie 1
Bandis, Hermann, Invalide
Kurpanik, August, Masch.-Wärter
Soika, Maria, Rentnerin
Staschik, Albert, Häuer
Zimmermann, Walt., Elektr.
9 E wie 1
Cieslok, August, Invalide
Jagiella, Viktor, Grubenarb.
Janczek, Alfred, Grubenarb.
Raitza, Karl, Schlosser
Wilczek, Alexander, Schuhm.
— Konstantin, Invalide
— Paul, Häuer
Will, Richard, Grubenarb.
10 E wie 1
Godziers, Anton, Invalide
Janik, Johann, Grubenarb.
Kabella, Emil, Kutscher
Kaluza, Martha, Witwe
Kasperczyk, Georg, Grubenarbeiter
Niewollik, Vinzent, Invalide
11 E wie 1
Goretzki, Karl, Bergmann
Gwozdz, Heinrich, Masch.-Arbeiter
Juschank, Klara, Küchenmädchen
Kroll, Johann, Geb.-Arb.
Schnura, Peter, Grb.-Arb.
Wajant, Julie, Witwe

Grüner Weg

1 E Stadtbaubank Hindenburg
Bartoschik, Georg, Arbeiter
Barutzki, Peter, Arbeiter
Cinnke, Franz, Arbeiter
Raschczyk, Karl, Kontorist
Salus, Max, Arbeiter
Paprotny, Franz, Buchbinder
Wieczorek, Agnes, Witwe
2 E wie 1
Greiner, Johann, Invalide
Jaschczyk, Franziska, Witwe
Kulla, Edmund, Maschinen-Wärter
Ryka, Thomas, Zimmerhäuer
Seibert, Johann, Invalide
3 E wie 1
Tyrbusch, Janaz, Invalide
Kulik, Paul, Arbeiter
Penkalla, Robert, Schlosser
Virus, Josef, Invalide
Sobna, Paul, Rentner
4 E wie 1
Gawoll, Viktor, Häuer
Grumm, Paul, Rentner
Machulik, Alfred, Arbeiter
Ochmann, Hedwig, Witwe
— Walter, Arbeiter
Schlachta, Wilhelm, Arbeiter
5 E wie 1
Fischer, Theophil, Invalide
Kalinisch, Georg, Invalide
Pajonk, Paul, Invalide
Paprotny, Josephine, Witwe
6 E wie 1
Brandel, Max, Häuer
Franik, Johann, Invalide
Kipka, Bruno, Arbeiter
Kulla, Konstantin, Invalide

Grünstraße

1 E Stadtbaubank Hindenburg
Potstada, Josef, Arbeiter
Sowisla, Franziska, Rentn.
Warzecha, Heinr., Kraftfahr.
2 E Grabinski, Joh., Wiltsch, Krs. Glatz, Dorfstraße 10
Cwienk, Franz, Kaufmann
Golla, Alois, Kfm.-Vertreter
Grabinski, Wilh., Maschinist
Piechatzek, Paul, Arbeiter
Rudzki, Pauline, Rentnerin
Switalla, Karoline Rentn.
3 E Stadtbaubank Hindenburg
Bauch, Bernhard, Badewärt.
Bialetzki, Richard, Arbeiter
Bistupek, Ferdinand, Ladeschaffner
Blauth, Gertrud, Witwe
Boguth, Josef, Angestellter
Borowski, Paul, Vorzeichner
Bromisch, Rudolf, Arbeiter
Chrobok, Silvester, Rentner
Czora, Anna, Rentnerin
Janetzki, Wilh., Rentner
Kondziella, August, Heizer
Lukasczyk, Paul, Fleischer
Lyska, Josef, Rb.-Beamter
Mildner, Vinzent, Arbeiter
Mücke, Gertrud, o. B.
Nowak, Anna, Witwe
— Erich, Schlosser
Olschowski, Gerhard, Fleischer
— Robert, Fleischer
Palluch, Franziska, Witwe
Pohl, Max, Schlosser
Przybilla, Josef, Arbeiter
Romainczyk, Josepha, Rentn.
Rossolit, Marzellin, Rentner
Satzki, Franz, Häuer
Scholz, Brigitte, Rentnerin
Studiarek, Franz, Schachtmeister
Thurek, Anton, Anschläger
Walla, Fritz, Kaufmann
Waßmann, Georg, Masch.-Wärter
Wocilk, Paul, Arbeiter
5 E Raichka, Joh., Großschlächt.
Duda, Walter, Kraftfahrer
Kitzel, Paul, Eisenbahner
Grabietz, Rom., Maschinist
Lukasczyk, Eduard, Rentner
Nowak, Karl, Masch.-Wärter
Potitada, Erich, Fleischergef.
Schalotzki, Franz, Arbeiter
Zemelka, Valeska, Heimarb.
6 E Skrzipek, Viktor, Büro-Beamter
Adamek, Johann, Häuer
Badura, Franziska, Rentn.
Cichon, Agnes, Witwe
Travalla, Peter, Fleischer
Herich, Alois, Arbeiter
Jehn, Anton, Elektroschweiß.
Mainka, Albert, Rentner
Ogasa, Richard, Tagearb.
Weiß, Marie, Witwe
7 E Kusch, Marie, Dorotheenstraße 30
Bartoschik, Johann, Rentner
— Wilhelm, Arbeiter
8 E Weisner, Felix, Installat., Hatzfeldstraße 18
Hatko, Antonie, Rentnerin
Schmidt, Paul, Arbeiter
9 E Sendor, Paul, Rentner
Fuhrmann, Franz, Arbeiter
Niewollik, Alfons, Arbeiter
10 E Stadtverwaltung Hindenburg
Wichniarz, Josef, Vorarb.
15 E Stadtbaubank Hindenburg
Giemsa, Marie, Arbeiterin
Hardt, Elisabeth, ohne Beruf
Kopatz, Georg, Bäckermeister
Kopietz, Paul, Arbeiter
Kuberek, Paul, Händler
Kubitza, Ferdinand, Arb.
Lucke, Fritz, Arbeiter
Sochiera, Friedrich, Arbeiter
Sonntag, Paul, Arbeiter
Tobias, Karl, Händler
Wader, Karl, Schuhmacher
Wagner, Steph., Schuhmach.

Gründlerstraße

1 E Borsig-Kokswerke A.-G.
Backaus, Heinrich, Masch.-Arbeiter
Gabriel, Josef, Häuer
Gburek, Viktor, Elektriker
Joliel, Franz, Masch.-Arb.
Klonnek, Emil, Angestellter
Krowczyk, Heinr., Wächter
Skoruppa, Emanuel, Schloss.
Strenczek, Robert, Rohrleger
2 E wie 1
Baron, Josef, Lokführer
Bialas, Adolf, Schlosser
Cudok, Joh., Masch.-Arb
Czuchaja, Peter, Arbeiter
Duda, Karl, Grubenarbeiter
Galla, Alfred, Grubenarb.
Gilga, Felix, Grubenarb.
Golenia, Josepha, Witwe
Grittner, Franz, Invalide
Helios, Karl, Invalide
— Vinzent, Grubenarbeiter
Honer, Wilhelm, Häuer
Jontek, August, Häuer
Karkosch, Paul, Grubenarb.
Locher, Emil, Grubenarb.
Maly, Nikolaus, Vorzeichn.
Maron, Josef, Invalide
Oleschko, Alois, Schlosser
Samol, Josef, Arbeiter
Schindzielorz, Alois, Häuer
Schwarzer, Richard, Arb.
Silber, Georg, Lokführer
Skrzipczyk, Sophie, Witwe
Warchelik, Rosa, o. B.
Zawerucha, Johann, Arb.
Zeisberg, Wilhelm, Invalide
3 E wie 1
Bitnick, Franz, Elektromonteur
Cichon, Josef, Masch.-Arb.
Derner, Theophil, Schlosser
Drzensla, Konstant., Masch.-Arbeiter
Drzisga, Valentin, Kranführ.
Glomb, Johann, Schmied
Hordes, Ernst, Schlosser
Jähnel, August, Invalide
Jänisch, Josef, Schlosser
Kaczmarczyk, Karl, Klempner
Magiera, Heinrich, Dreher
Majowski, Viktor, Grubenarbeiter
Mischuda, Ernst, Modelltischler
Muschalla, August, Fleischer
Ossadnik, Johann, Invalide
Robok, Richard, Grubenarb.
Scharek, Franziska, Witwe
— Paul, Grubenarbeiter
Schiransli, Josef, Invalide

Schreiber, Alois, Montagearbeiter
— Katharina, Witwe
Wrobel, Johanna, Witwe
4 E wie 1
Dambietz, Josef, Arbeiter
Debitius, Karl, Grb.-Arb.
Demmig, Friedrich, Häuer
Dziombor, Paul, Schlosser
Dzierzawa, Ernst, Schmied
Gerlich, Gertrud, Witwe
Knoppik, Florian, Grb.-Arb.
Koppa, Josephine, Witwe
Labus, Alfred, Grb.-Arb.
Lerch, Paul, Schmied
Maczieiczyk, Anton, Arbeiter
Maicher, Alois, Arbeiter
Marek, Marie, Witwe
Mydliwczyk, Ignaz, Grubenarbeiter
Nowak, Olga, Witwe
Nowak, Paul, Schmied
Sack, Erhard, Arbeiter
Seidel, Josef, Arbeiter
Skowronek, Vikt., Zimmerh.
Tarnowski, Josef, Invalide
Wladarz, Franz, Häuer
5 E wie 1
Arbter, Robert, Grubenarb.
Bagazinski, Josef, Grubenarbeiter
Gach, Franz, Invalide
Ganichiniecz, Paul, Förderm.
Golka, Josef, Fermer
Klatzka, Joh., Fördermasch.
Kolodziej, Franz, Maurer
Kowollik, Josef, Häuer
Krbietz, Paul, Grubenarb.
Markiewitz, Mathilde, Witwe
Mocha, Lukas, Invalide
Niedziela, Richard, Masch.-Arbeiter
Nowarczyk, Paul, Masch.-Arbeiter
Schulz, Marie, Witwe
Siegert, Paul, Häuer
Taul, Johann, Grubenarb.
Widera, Norbert, Invalide

Guidostraße

1 E Preußag
Bienek, Peter, Grubenarbeit.
Blauth, Erich, Grubenarbeit.
Cyron, Johann, Häuer
Fipper, Maria, Lehrerin
Meixner, Karl, Invalide
Sopora, Ignaz, Schlosser
Vogt, Johannes, Grb.-Arb.
— Paul, Zimmerhäuer
1a E wie 1
Günther, Oskar, Koksarbeit.
Kalinowski, Friedrich, Inval.
Koschmieder, Erich, Häuer
Miska, Richard, Koksarbeit.
Mnich, Konst., Masch.-Aufs.
Morczinek, Lothar, Schlosser
Nobielski, Franz, Fleischer
Paschek, Berta, Arbeiterin
Poralla, Anton, Invalide
Pospiech, Johann, Gärtner
Roczniik, Maxim., Schmied
1b E wie 1
Chwalek, Richard, Häuer
Josaf, Anna, Witwe
Kettner, Erwin, Grubenarb.
Knappik, Marie, Witwe
Lischka, Paul, Grubenarbeit.
Wieczorek, Otto, Grubenarb.
3 E Thiel, Veronika, Witwe
Foltin, Engelbert, Pol.-Aff.
Kischka, Josef, Dreher
Kurtz, Helene, Ehefrau
Madeja, Alfred, Schalttafelw.
Unruch, Eduard, Masch.-W.
Waniek, Josef, Grubenarbeit.
4 E Brauer, Jakob, Kaufmann
Effner, Agnes, Witwe
Dudek, Marie, Witwe
Froß, Alexander, Invalide
Harbolla, Franziska, Witwe
Janoschka, Paul, Arbeiter
Jonek, Richard, Tagearbeiter
Kawka, Pauline, Witwe
Klin, Max, Arbeiter
Klimek, Reinhold, Grb.-Arb.
Kroll, Paul, Invalide
Krzisch, Robert, Häuer
Kujawa, Michael, Grb.-Arb.
Michallik, Julie, Witwe
Neudek, Richard, Arbeiter
Samol, Hedwig, Witwe
Walke, Georg, Grubenarbeit.
Wisor, August, Rentner
Wojcitzki, Max, Friseur
5 E Dyrika, Karl, Invalide
Bainsky, Emil, Rentner
Brom, Franz, Grubenarbeit.
Dyrika, Wilhelm, Grb.-Arb.
Juranek, Josef, Invalide
Lipus, Wilhelm, Grubenarb.
Reuter, Georg, Grubenarb.
Ullmann, Max, Arbeiter
Walke, Valeska, ohne Beruf
Warczok, Josef, Rentner
Werner, August, Invalide
Zuber, Rudolf, Grubenarb.
6 E Kulawik'sche Erben
Bednorez, Paul, Invalide
Dudek, Petronella, Witwe
Franke, Josef, Invalide
Grzewcza, Alois, Grubenarb.
Mroncz, Karl, Buchhalter
Remiorcz, Alfons, Grb.-Arb.
Schubert, Emil, Grubenarb.
Sombek, Augusta, Witwe
Wenarzik, Wilhelm, Angest.
Zombek, Alma, Ehefrau
— Franz, Malermeister
7 E Chrubasik, Pauline, Wwe.
Adamczyk, Wilh., Grb.-Arb.
Biniek, Max, Koksarbeiter
Gansera, Franz, Invalide
— Wilhelm, Häuer
Gruchtol, Paul, Grubenarb.
Josaf, Wilhelm, Grubenarb.
Kwasniok, Paul, Zimmerh.
Malorny, Theod., Grb.-Arb.
Marek, Karl, Kutscher
Merkuda, Luzie, Witwe
Nierabzik, Konrad, Maschinenarbeiter
Sobotta, Anna, Witwe
Theinert, Roman, Grb.-Arb.
Wowrsik, Josef, Maschinist
8 E Pruszydlo, Osk., Bäckerm.
Brelka, Johann, Häuer
Chwalek, Franz, Grubenarb.
Czempiel, Edm., Masch.-W.
Goworek, Josef, Milchhändl.
Groborsch, Roman, Bäckerm.
Kerschau, Heinrich, erwerbsl.
Klement, Emil, Grubenarb.
Kliszczowski, Martha, Witwe
Kotzwender, Sophie, Witwe
Kruczek, Karl, Grubenarbeit.
Litz, Wilh., Maschinenwärter
Mohmke, Walter, Grubenarb.
Müller, Johann, Invalide
Rauner, Heinrich, Koksarb.
Rzichka, Klara, Rentnerin
Schottek, Robert, Invalide
Schymura, Johann, Häuer
Wrzeciel, Margarete, Witwe
9 E Thiel, Josef, Invalide
Jonek, Johann, Kontorist
Schneider, Emil, Grubenarb.
Slabon, Franziska, Witwe
10 E Denke, Friedrich, Invalide
Barchanski, Ign., Zimmerm.
Gritzmann, Berta, Witwe
Isidorczyk, Stanisl., Kaufm.
Kapitza, Theodor, Schlosser
Kotzwender, Johann, Maschinenarbeiter
Ryba, Paul, Grubenarbeiter
Schwitallik, Joh., Badewärt.
Thiemt, Natalie, Ehefrau
Wechenberger, Ebeltraud
Weinhold, Martha, Witwe
11 E Vogel, Agnes,
Duda, Karl, Maurer
Himmel, Johanna, Witwe
Nowietzka, Agnes, Witwe
Röfner, Franz, Hüttenarbeit
Schubert, Paula, Witwe
12 E Kallnik, Marie, Witwe
Furgol, Viktor, Grubenarb.
Granczok, Albine, ohne Ber.
Hold, Karl, Grubenarbeiter
Kaban, Anton, Invalide
Kallnik, Heinrich, Vekturant
Lazar, Paul, erwerbslos
Mainka, Wilh., Grubenarb.
Maleska, Martha, Witwe
Mroiek, Peter, Invalide
Porkowa, Heinrich, Häuer
Schikora, Paul, Grubenarb.
Sczendzina, Anna, Ehefrau
13 E Wolann, Josef, Invalide
Kaban, Emanuel, Grb.-Arb.
Viela, Anna, Arbeiterin
Reinert, Franz, Grubenarb.
Ruda, Anna, Witwe
— Gertrud, Witwe
14 E Grabka, Marie, Witwe
Bonich, Stephan, Kaufmann
Brabainiki, Gerh., Grb.-Arb.
Greinert, Alma, Witwe
Iskra, Lorenz, Arbeiter
Krbnert, Ernst, Grubenarb.
Mutz, Olaa, Ehefrau
Nowak, Ignaz, Grubenarb.
Vietzka, Anna, Rentnerin
Sachnik, Stephan, Grb.-Arb.
15 E Militsch, Anna, Witwe
Bartylla, Alois, Häuer
Blachut, Eman., Grubenarb.
Kaiser, Wilhelm, Schlosser
Kalloch, August, Vertreter
— Valentin, Invalide
Knappik, Rosalie, Arbeiterin
Wilczyk, Johann, Arbeiter
Zdzieblik, Franz, Invalide
Zock, Rudolf, Grubenarbeit.
16 E Kirchengemeinde St. Franziskus
Dorn, Willi, Arbeiter
Dylla, Alois, Kuratus
Steuer, Josef, Invalide
17 E Wieczorek, Simon, Inval.
Bubl, Josef, Grubenarbeiter
Luppa, Paul, Häuer
Parczyk, Emma, Ehefrau
Sauer, Olaa, Witwe
Smyczek, Eman., Grubenarb.
Wieczorek, Karl, Schlosser
18 E Boguth, Gertrud, Witwe
Furgol, Erich, Häuer
Jamborek, Heinr., Maurermeister
Kurzek, Max, Lokführer
Schröck, Alfred, Beramann
Schurei, Georg, Arbeiter
Stzeponik, Heinr., Grb.-Arb.
19 E Dlugosch, Marie, Witwe
Adamczyk, Theodor, Häuer
Dlugosch, Heinr., Grubenarb.
— Wilhelm, Grubenarbeiter
Janveber, Karl, Rentner
Maliska, Alois, Kranführer
Musiol, Josef, Grubenarbeit.
Schmatloch, Josef, Grb.-Arb.
Scholtyssek, Ignaz, Invalide
Spallek, Agnes, Ehefrau
Wawoczny, Florentine, o. B.
Wojczieck, Emilie, Ehefrau
Woschek, Josef, Grubenarb.
20 E Katholischer Kirchenvorstand St. Franziskus
Bonczyk, Marie, Arbeiterin
Dworatzek, Marie, Witwe
Gromnitza, Emil, Invalide
Kleppek, Alois, Grubenarb.
Kotzur, Maria, Witwe
Kristen, Alois, Arbeiter
Levison, Karl, Arbeiter
Ligenza, Valentin, Rentner
Malcherowitz, Ed., Rentner
Widera, Ludwig, Grubenarb.
Wiaterek, Peter, Häuer
21 E Stesch, Johann, Invalide
Jelen, Anna, Witwe
— Johann, Grubenarbeiter
Mathrik, Leo, Grubenarbeit.
Pietrzinski, Rud., Grb.-Arb.
22 E Kosok'sche Erben
Aust, Ignaz, Invalide
— Karl, Grubenarbeiter
— Theodor, Häuer
Gaschik, Gottfr., Grb.-Arb.
Gollik, Georg, Grubenarbeit.
Kleppek, Richard, Grb.-Arb.
Materla, Paul, Arbeiter
Motwa, Georg, Musiklehrer
Pejak, Magdalene, Ehefrau
Roszczyk, Franz, Invalide
Schendzielorz, Alois, Grubenarbeiter
Weber, Fritz, Grubenarb.
Wittor, Eman., Grubenarb.
Wrobel, Franz, Invalide
23 E Wowrzik, Marie, Witwe
Bulla, Johann, Arbeiter
Kotyrba, Georg, Invalide
Paschek, Therese, Witwe
Wojczech, Johann, Invalide
Wowrzik, Karl, Fleischer
24 E Kukielka, Franz, Häuer
Hutschalik, Stephan, Grubenarbeiter
Kopietz, Heinr., Grubenarb.
Parucha, Julianne, Rentner.
Schwgulla, Josef, Grb.-Arb.
Wrona, Ewald, Grubenarb.
Zydek, Johann, Grubenarb.
25 E Scholz, Gertrud, ohne Ber.
Horst, Heinrich, Grubenarb.
Piechatzek, Emil, Lokführer
— Johanna, Witwe
Scholz, Franz, Elektriker
— Isidor, Grubenarbeiter
— Roman, Invalide
Smolka, Bernh., Grb.-Arb.
— Maria, Witwe
Suchannek, Karl, Grubenarb.
Tluczykont, Anna, Witwe
26 E Pieruschek, Emil, Inval.
Chrubasik, Wilhelm, Arbeit.
Grieger, Ferd., Grubenarb.
Jatta, August, Arbeiter
Korgel, Max, Grubenarbeit.
27 E Bochennek, Marie, Witwe
Bochennek, Paul, Maurer
Cedzich, Alfred, Dreher
Domogalla, Franz, Invalide
Drapacz, Ignatius, Invalide
Günther, Karl, Invalide
Kapitza, Emil, Grubenarbeit.
Knessel, Anton, Schachtmstr.
Piwallek, Erwin, Arbeiter
Proksch, Albine, Witwe
Skrzypczyk, Alois, Invalide
— Wilhelm, Grubenarbeiter

28 E Kuczera, August, Rentner
Gaida, Anton, Invalide
Gaschik, Anton, Grubenarb.
Kleppel, Josef, Arbeiter
Kowarzik, Julius, Grb.-Arb
Pieterek, Josef, Beramann
Pietzka, Marianne, Witwe
Ruda, Franz, Schlosser
Tatz, Pauline, Witwe
Twardoch, Anton, Bergmann
Unsinn, Heinrich, Arbeiter
Wallocha, Johann, erwerbsl.
Wetzel, Justow, Bekturant
29 E Czech, Thomas, Invalide
Czech, Robert, Häuer
Helisch, Ernst, Grubenarbeit.
Holona, Rosalie, Witwe
Hübscher, Alfons, Grb.-Arb.
Kowalczyk, Josef, Maurer
Lischowiki, Josef, Häuer
Wilczyk, Karl, Invalide
Wloka, Franz, Invalide
Wydra, Raphael, Grb.-Arb.
30 E Baron, Karl, Hausbes.
Drska, Paul, Grubenarbeit.
Kroll, Anton, Invalide
Micka, Josef, Grubenarbeit.
Pardulla, Hermine, Ehefrau
— Viktoria, Witwe
Ratka, Rosalie, Witwe
Schendzielorz, Wilh., Bergm.
Suchannek, Valeska, Witwe
Wannek, Paul, Schlosser
Wloczek, Julius, Invalide
Woeik, Genovefa, Witwe
Zientek, Otto, Grubenarbeit.
31 E Nierobisch, August, Fleisch.
32 E Woszitzek, Josef, Maler
Barreczek, Joh., Grubenarb.
Cholewa, Johann, Beramann
— Rudolf, Grubenarbeiter
Kolodziejczik, Johann, Aufs.
Krzoska, Paul, Milchhändler
Mick, Rosalie, Witwe
Pollek, Vinz, Grubenarbeit.
Sieber, Heinrich, erwerbsl.
Uliar, Sophie, Witwe
Wollny, Bernh., Grubenarb.
Woszitza, Anton, Häuer
33 E Stadtbaubank — Schule 16
Brzoska, Franz, Schulhausverwalter
34 E Janek'sche Erben
Taruba, Franz, Invalide
Janek, Otto, Rohrleger
Kubek, Johann, Anschläger
Promny, Marie, ohne Beruf
Wladarz, Karl, Grubenarb.
35 E Kühn, Josef, Invalide
Bleichert, Franz, Häuer
Domaros, Emil, Grubenarb.
Kretzel, Alois, Invalide
Kopietz, Ernst, Grubenarbeit.
Kühn, Rudolf, Schlosser
Mroß, Franz, Grubenarbeit.
Neumann, Adolf, Grubenarb.
Ordon, Marie, Witwe
Richter, Georg, Arbeiter
Witetzki, August, Arbeiter
36 E Smolka, Karl, Pensionär
Wladacz, Albert, Grubenarb.
Grabinski, Adam, Arbeiter
Kotulla, Richard, Bergmann
Sobek, Franz, Invalide
Kutschmera, Julianne, Witwe
Mina, Franz, Invalide
Winera, Paul, Grubenarbeit
37 E Suchy, Paul, Hausbes.
Barzda, Alois, Spitzenwärter
Gallwas, Alois, Grubenarb.
Gorecki, Johann, Invalide
Hebek, Paul, Invalide
Holuschek, Marie, Witwe
Jung, Franziska, Witwe
Katreniok, Hugo, Grubenarb.
Pochaba, Bernhard, Wächter
— Emil, Grubenarbeiter
Ramnitz, Walter, Bergmann
Schwiegel, Eugen, Grb.-Arb.
Suchy, Josef, Fleischer
Wawoczny, Rosalie, Witwe
Wawrzinek, Franz, Rentner
38 E Litz, Viktor, Invalide
Klinke, Marg., kfm. Angest.
39 E Kischka'sche Erben
Bennek, Ignaz, Grubenarb.
Domogalla, Oskar, Grb.-Arb.
Grzemba, Eduard, Häuer
Kolenda, Alfred, Grubenarb.
Niegsch, Hermann, Bäcker
Nonnast, Josef, Kutscher
Pisarski, Anna, Ehefrau
Przyklang, Helene, Ehefrau
Rokebrandt, Karl, Arbeiter
Roj, Paul, Invalide
Szendzielorz, Franz, Häuer
Wieczorek, Simon, Häuer
Woszitza, Anton, Rentner
40 E Stolfig, Ludwig, Invalide
Boron, Johann, Häuer
Bromm, Karl, Grubenarbeit.
Hutschalik, Berta, Witwe
Krist, August, Invalide
Magner, Marie, Häuer
Schnapka, Heinr., Grb.-Arb.
Stolfig, Robert, Invalide
41 E Ratkowa, Mathilde, Witwe
Pialas, Konstantine, Witwe
Brolka, Wilhelm, Tischler
Dudzinski, Agnes, Witwe
— Robert, Ankerwickler
Fröhlich, Johanna, Witwe
Frömmel, Franziska, Witwe
Glatzel, Maria, Witwe
Kaletta, Martha, Witwe
Klimek, Roman, Kaufmann
Mronca, Ewald, Grubenarb.
Muschiol, Franziska, Witwe
Walter, Josef, Grubenarbeit.
42 E Sosna, Robert, Invalide
Curyok, Franz, Grubenarb.
Czaia, Anna, Ehefrau
— Julie, Witwe
Czaika, Josef, Holzarbeiter
Gabriel, Franziska, Arbeiter
Grunnig, Alfred, Grubenarb.
Jarosch, Johanna, Witwe
Kurczyk, Edm., Zimmermann
Kempa, Stephan, Arbeiter
Lux, Paul, Grubenarbeiter
— Rudolf, Kaufmann
Piesiek, Elisabeth, Witwe
Scholtyssek, Rud., Elektriker
Wessoloniki, Emil, Grb.-Arb.
43 E Kurek, Paul, Rentner
Promny, Konrad, Grb.-Arb.
45 E Vogel, Johann, Invalide
Krotzek, Max, Aufseher
Parucha, Richard, Arbeiter
Schwitallik, Emil, Lokführer
47 E Reichsbahn Oppeln
Komalski, Theod., Weichenw.
48 E Brikettfabrik Königin-Luise-Grube
Barthel, Franz, Arbeiter
— Paul, Pressewärter
Bleischwitz, Alfons, Pressew.
— Paul, Pressewärter
Dylong, Konstantin, Arbeiter
Gaida, Alois, Arbeiter
— Josef, Invalide
Pawlik, Max, Arbeiter
Roesch, Paul, Arbeiter
Scharf, Alfred, Arbeiter
Scholtyssek, Emanuel, Arbeit.
Schwarzer, Max, Buchhalter
Suda, Josef, Kesselheizer
Tusche, Paul, Elektriker
Woisnica, Johann, Arbeiter
Schreiber, Rud., Betriebsfhr.
49 E Borzutzki, Johanna, Wwe.
Bieganski, Joh., Grubenarb.
Czempiel, Viktor, Arbeiter
Frychel, Eduard, Grubenarb.
— Magdalene, Witwe
Gaida, Emma, Zimmermann
Hajok, Katharina, Witwe
Mecka, Hedwig, Witwe
Mikulski, Joh., Grubenarb.
Nieslony, Paul, Grubenarb.
Pilarski, Johann, Bäcker
Wewior, Valentin, Grb.-Arb.
Wilk, Marie, Witwe
Willim, Albert, Invalide
Wolny, Stephan, Invalide
Zell, Hedwig, Witwe
51 E Grabinski, Sophie, Witwe
Galwas, Josef, Grubenarbeit.
Gorczyzza, Viktor, Schneider
— Viktoria, Witwe
Sliwa, Paul, Vermess.-Geh.
Spyrka, Hermann, Arbeiter
Thiel, Emil, Invalide
52 E wie 48
Glombik, Wilhelm, Aufseher
Mühl, Karl, Buchhalter
53 E Mrusek, Albert, Bäcker
Dulla, Viktor, Invalide
Gaschik, Marie, Witwe
Kopka, Max, Grubenarbeiter
Krzizek, Vinzenz, Arbeiter
Orzechowski, Albert, Fleischer
55 E Kaczmarczyk, Martha, Witwe
Dziuk, Adolf, Schlosser
— Franziska, Witwe
Fibia, Max, Pensionär
Gerlich, Lorenz, Grubenarb.
Gotzichel, Georg, Rohrleger
Grychtol, Ernst, Grubenarb.
Kaczmarczyk, Franz, Inval.
Kalus, Gottliebe, Witwe
Kudlorz, Rosalie, Witwe
Panitz, Georg, Grubenheizer
Pieterek, Marie, Witwe
Seemann, Otto, Musiker
Selka, Georg, Schlosser
Strzipczyk, Karl, Rentner
— Sterban, Maler
Stubay, Heinrich, Grb.-Arb.
Sonntag, Wilhelm, Beram.
Stanek, Alfons, Polizeimstr.
Trella, Franz, Häuer
57 E Erben Weinhold
Bernatzki, Marie, o. B.
Bromisch, Ali., Masch.-Arb.
Kopietz, Pauline, Rentnerin
Michna, Wilh., Grubenarbeit.
Pawlik, Josef, Rentner
Pawlinki, Philipp, Fleischer
Schreiber, Johann, Invalide
Seemann, Pauline, Witwe
Stoich, Josef, Grubenarbeit.
Weinhold, Josef, Invalide
Wladacz, Leopold, Grb.-Arb.
59 E Galus, Emil, Grubenarb.
Hatko, Peter, Arbeiter
Pakosch, Sophie, Witwe
Zell, Hedwig, Witwe,
— Heinrich, Tischler
61 E Stehr, Marie, Witwe
Chromik, Franz, Grubenarb.
Goralczyk, Julie, Pensionär.
Jarosch, Hedwig, Ehefrau
Kurczyk, Franz, Zimmerm.
Kubnert, Georg, Schuhmach.
— Pauline, Witwe
Nitsche, Josef, Kaufmann
Pawlik, Erich, Grubenarbeit.
Promny, Johann, Invalide
Sladczek, Konstantin, Inval.
Zydek, Josef, Rentner
63 E Smolka, Amalie
Gritzmann, Franziska, Rentn.
Pawlik, Franz, Grubenarb.
Prokisch, Albert, Grubenarb.
Smolka, Johann, Vorschloss.
— Viktor, Invalide
65 E Walach, Roman, Häuer
Baron, Marie, Witwe
Goralczyk, Max, Schmied
Macha, Emma, Arbeiterin
Schulz, Max, Arbeiter
Stoschik, Anastasia, Ehefrau
Wollny, Heinr., Grubenarb.
67 E Melzer, Josef, Elektriker
Blaschke, Johann, Arbeiter
Buchta, August, Invalide
Golombek, Richard, Invalide
Gorczyzza, Josef, Invalide
Melzer, Hyazinth, Rentner
Skrzipek, Franziska, Witwe
Weinhold, Paul, Grubenarb.
69 E Preußag
Kurczyk, Franziska, Witwe
Wolf, Georg, Zimmermann

Gustav-Freytag-Straße

1 E Chwalczyk, Gertr., Hausbes., Friedrichstraße 3
Koza, Mathäus, Arbeiter
Piontek, Monika, Rentnerin
Porzik, Erich, Kraftwagenf.
Sambala, Philipp, Häuer
Smacny, August, Arbeiter
Wittor, Franz, Buchdrucker
2 E Pollok, Paul, Hausbesitzer
Türschlag, Joseph, Grb.-Arb.
Goldmann, Georg, Fleischermeister
Holländer, Franz, Füller
Kaplonek, Konstantin, Rentn.
Kuberek, Alfred, Schlosser
Malek, Anton, Friseur
Trapl, Alfred, Arbeiter
Pannek, Alois, Fördermann
Werner, Anna, Putzraumefr.
Wolny, Franz, Arbeiter
3 E Schendzielorz, Marie, Ww.
Bijek, Wilhelm, Arbeiter
Ebner, Alois, Arbeiter
Faikis, Anna, Bedienung
Jurczyk, Emanuel, Packer
Görlich, Franz, Arbeiter
Gorek, Johann, Schuhmacher
— Richard, Aufseher
Holleczek, Johann, Rentner
Kasperczyk, Franziska
Kowalik, Franz, Invalide
Lerch, Wilhelm, Bierkutscher
Linke, August, Arbeiter
Lukaszyk, Karl, Grubenarb.
— Karoline, Witwe
Mönig, Franziska, Witwe
Pohl, Anna, Witwe
Pordzik, Martha, Witwe
Tanicha, Richard, Invalide
Tatura, Josephine, Witwe
Wengrzik, Hedwig, Witwe
Wieczorek, Joseph, Arbeiter
4 E Kasperczyk, Johanna, o. B.
Panitsch, Philipp, Rentner
Beiermann, Osk., Maschinist
Cziasnocha, Ursula, Rentner
Heisig, Joseph, Grubenarbeit.
Kaczmarczyk, Josepha, Milchhändlerin
Koebt, Karl, Schlosser
Kolloczek, Vinzenz, Grb.-Arb.
Lammel, Marie, Witwe
Menzel, Theod., Grubenarb.
Sczesny, Josef, Obsthändler
5 E Suchanek, Georg, Rentner
Chwola, Maria, Rentnerin
Drewniok, Franz, Invalide

Duda, Richard, Arbeiter
Franik, Marie, Schneiderin
Giesa, Josef, Schneider
Görig, Josef, Invalide
Höfinghoff, Josef, Arbeiter
Hontschik, Wilh., Büroangest.
Jlarzek, Karl, Elektriker
Kirschnik, Rudolf, Rentner
Lorek, Paul, Arbeiter
Raichke, Arbeiterin
Rduch, Paul, Lagerhalter
Stock, Theresia, Rentnerin
Tatura, Franz, Invalide
Wiora, Adolf, Grubenarbeit.
Zdrieblik, Robert, Grubenarb.
6 E Paiternak, Hermine und Hadrossek, Martha, Ehefr.
Hadrossek, Franz, Beamter
— Hubert, Bekturant
Mraiek, Josef, Kaufmann
Paiternak, Hermine, Händler.
Pool, Johann, Arbeiter
Rotter, Friedrich, Fleischer
Tenschert, Josef, Arbeiter
Theimer, Ewald, Arbeiter
7 E Bernard, Peter, Invalide
Bernard, Walter, Schmied
Dragon, Josef, Rangierer
Foit, Georg, Elektroschweißer
Gärtner, Josef, Arbeiter
Gollnich, Alfred, Grubenarb.
Granitzan, Karl, Grubenarb.
Janda, Johann, Arbeiter
Kalutta, Anna, Rentnerin
Koichewa, Gertrud, Rentner.
8 E Biraban, Anna, Kohlenhlr.
Ceoulla, Anton, Arbeiter
Troit, Paul, Grubenarbeiter
Gajewski, Konrad, Gärtner
Gemulla, Paul, Bürogehilfe
Goliaich, Hedwig, Rentnerin
Grabinitz, Viktoria, o. Ber.
Klink, Wilhelm, Arbeiter
Konik, Stanislaus, Rentner
Kübnel, Hermine, Rentnerin
Kutschera, Marie, ohne Beruf
Lischka, Auguste, ohne Beruf
Mayer, Klara, Arbeiterin
Neumann, Georg, Bekturant
Oczko, Josepha, Rentnerin
Pater, Viktoria, Gesch.-Inh.
Rotter, Eduard, Pensionär
Schurai, Sophie, Rentnerin
Wuppich, Paul, Invalide
Zydek, Franz, Grubenarbeit.
9 E Weibrauch, Theodor, Inv.
Bienotsch, Rosa, Ehefrau
Broll, Anton, Invalide
Czellnik, Peter, Arbeiter
Gärtner, Julie, ohne Beruf
Kojub, Berta, Rentnerin
Gonsior, Theresia, Witwe
Luska, Heinr., Elektromont.
Manbalka, Ottilie, Rentner.
Modlich, Theophil, Arbeiter
Noworoth, Franz, Autolackier.
Pantke, Franz, Install.-Mstr.
Przykleni, Josef, Arbeiter
Russin, Sophie, Rentnerin
Sochiera, Gregor, Kraftf.
Springer, Albine, Arbeiterin
Tamm, Josef, Musiker
Ulian, Käthe, Arbeiterin
Weirauch, Karl, Gärtner
Zienty, Josef, Tischlergeselle
10 E Schulz, Johann, Schuhm.
Andermann, Paul, Pensionär
Furgoll, Valentin, Arbeiter
Kern, Marie, Witwe
Villich, Johannes, Invalide
Reinich, Fritz, Schmied
Walla, Franz, Oberhäuer
Wiichnowiki, Martha, Arbeit.
Zylla, Josef, Markenkontroll
11 E Sambale, Paul, ohne Ber.
B[illegible], Marie, Rentnerin
Forreiter, Anna, ohne Beruf
Holewa, Richard, Arbeiter
Gritzmann, Antonie, o. Ber.
Kavalski, Elisabeth, Witwe
Kopietz, Johann, Händler
Maletzek, Eduard, Vorzeichn.
Manasse, Elisabeth, o. Beruf
Mucha, Johann, Rentner
Ratatisch, Edmund, Arbeiter
Ploich, Viktor, Schlosser
Polotzek, Konrad, Arbeiter
Potnka, Edmund, Arbeiter
Rotter, Paul, Malergehilfe
Rnichka, Alois, Arbeiter
Sambale, Franz, Schausteller
Sarnetzki, Franz, Arbeiter
Wilczek, Wilhelm, Arbeiter
12 E Bambynek, Martha, Hausbesitzerin, Parisiusstraße 8
Anderisch, Adolf, Schneider
Breßler, Maria, Witwe
Buchta, Josef, Postschaffner
Dicte, Richard, Vers.-Inspekt.
Kraus, Wilhelm, Grubenarb.
Mende, Alexander, Milchhdlr.
Silbermann, Max, Vertreter
Szzipietz, Thomas, Maschinenwärter
13 E Duda, Stanislaus, Inval.
Brandt, Oswald, Maschinenschlosser
Godon, Hedwig, Witwe
Jainta, Viktor, Arbeiter
Kluske, Johann, Holzarbeit.
Korietz, Johann, Invalide
Kuchta, Klara, ohne Beruf
Littner, Josef, Grubenarb.
Luda, Johann, Häuer
Maletzek, Franz, Hüttenarb.
Onderka, Heinrich, Eisendreh.
Pawellek, Artur, Händler
— Emanuel, Schausteller
Rosanka, Alfons, Forstaufseh.
Salwitzek, Wilh., Grubenarb.
Urbach, Albert, Tagearbeiter
Wolff, Valentin, Arbeiter
14 E Thomczyk, Marie, Hausb.
Bizawa, Josef, Arbeiter
Böhm, Wilhelm, Bäckermstr.
Bronder, Hermann, Häuer
Furgoll, Wilhelm, Häuer
Janetzko, Georg, kim. Anaest.
Jankwitz, Gerh., Grb.-Arb.
Kolotzek, Johann, Invalide
— Marie, Witwe
Larisch, Franz, Invalide
Podmoraniki, Nikol., Arbeit.
15 E Skrzipietz, Franziska, Hausbes., Bielitzer Str. 7
Brabainitz, Marie, Witwe
Drewniok, Josef, Arbeiter
Kalus, Ewald, Arbeiter
Kutschka, Leo, Arbeiter
— Reimund, Arbeiter
Lebek, Theodor, Vorführer
Lerch, Adolf, Arbeiter
Mainka, Max, Lokheizer
Michalzyk, Joh., Zimmerm.
Minarek, Friedrich, Dreher
Pajonk, Dominik, Häuer
Pawellek, Max, Maurer
Rother, Franz, Arbeiter
Skubatz, Johann, Invalide
Slodzyk, Johann, Invalide
Sodzawitzny, Alfred, Arbeit.
Theimer, Adolf, Rentner
Urbisch, Franz, Grubenarb.
16 E Mutz, Viktor, Rentner
Banik, Karl, Grubenarbeiter
Brabainiki, Auguste, o. Ber.
Gawlik, Johann, Grubenarb.
Glombik, Selma, Rentnerin
Gwosdz, Franziska, o. Ber.
— Johann, Verwieger
— Karl, Invalide
Kittel, Paul, Vorschlosser
Kotzolt, Emanuel, Arbeiter
Mutz, Josef, Lehrhäuer
Ordon, Mathilde, ohne Beruf
Przybilla, Johann, Häuer
Rother, Oswald, Grubenarb.
Schumann, Karl, Sattler
Stenzel, Karl, Bauarbeiter
Wiecorek, Heinr., Grb.-Arb.
Watzlaw, Josef, Arbeiter

Ein graphisch und drucktechnisch gut gelöster Kalender gehört mit zu den am eindringlichsten wirkenden Werbemitteln. Setzen Sie sich wegen Ihrer diesjährigen Kalenderpropaganda rechtzeitig mit uns in Verbindung, damit eine hervorragende Lösung gründlich überlegt werden kann!
Verlagsanstalt Kusch & Müller G. m. b. H.
Beuthen, Industriestr. 2
Hindenburg / Gleiwitz

17 E Wittek, Julie, Witwe
Banisch, Johann, Lokführer
— Leopold, Schlosser
Czyschowitz, Joh., Bauarbeit.
Dittrich, Bruno, Rentner
Duda, Ignaz, Lohnbuchhalter
Gnoth, Friedr., Lampenwärt.
Gonzior, Paul, Schlosser
Juretzko, Raphael, Oberpostschaffner
Kowollik, Karl, Grubenarb.
Machatte, Josef, Arbeiter
— Elfriede, Witwe
Niemczyk, Hugo, Invalide
Porwoll, Eustachius, Grub.-Arbeiter
Schubert, Paul, Bauarbeiter
Uima, Alfred, Schmied
Wittek, Erich, Bürogehilfe
— Ziehr, Albert, Musiker
18 E Erben Szogalla
Bochynek, Johann, Schlosser
Brabainiki, Georg, Schlosser
Czogalla, Anna, o. B.
Fleischmann, Anna, ohne Ber.
Foit, Josef, Zimmerhäuer
Gwoidek, Anton, Bekturant
Kupka, Franz, Arbeiter
Lanaer, Franz, Häuer
Müller, Richard, Tischler
Pallaich, Paul, Grubenarb.
Pichura, Heinrich, Tagearb.
Rudzki, August, Arbeiter
Schymura, Stanisl., Förderm.
Sollik, Max, Schlosser
Stoschik, Elisabeth, o. Beruf
Urbiczek, Karl, Monteur
19 E Oberschles. Knappschaft
Dr. Schreiter, Max, Chefzahnarzt
20 E Pradella, Joh., Büroang.
Czasch, Marie, Witwe
Glauer, Josef, Invalide
Hamelberg, Wilhelm, Arb.
Hartmann, Johanna, Rentn.
Kaura, Anna, Witwe
Kotulla, Wilh., Grubenarb.
Kotzur, Albine, Witwe
Kubus, Emil, Arbeiter
Kupka, Heinrich, Bergarb.
Leseur, Gustav, Arbeiter
Pietzyk, Emma, Ehefrau
Schlosoff, Elie, Witwe
Stosiek, Paul, Rentner
22 E Chrobel, Richard, Kaufm.
Biskup, Roman, Grubenarb.
Dudella, Theodor, Dreher
Goltsch, Therese, ohne Beruf
Heidenreich, Rudolf, Angest.
Hulla, Auguste, Witwe
Korichek, Josef, Lokführer
Krawczyk, Anton, Invalide
Schowczyk, Ernst, Arbeit.
Schramowiki, Karl, Bergm.
Stalitza, Heinrich, Häuer
Wosnitza, Marie, Geschäftsbesitzerin
24 E Scholz, Herb., Kaufmann, Gustav-Freytag-Straße 26
Boguth, Johann, Schlosser
Czogalla, Hulda, Ehefrau
Dziendziol, August, Invalide
Eichhorn, Hermann, Justizwachtmeister
Engel, Therese, Witwe
Gaida, Paul, Maler
Golla, Valentin, Rentner
Leder, Anna, Witwe
Machnik, Joh., Kim. Angest.
Medias, Jos., Maich.-Wärt.
Poloczek, Pauline, Witwe
Pollok, Johann, Kesselwärt.
26 E Scholz'sche Erben
Goldmann, Alois, Justizwachtmeister a. D.
Nieviem, August, Schlosser
Schudlo, Alfred, Grb.-Arb.
Scholz, Herbert, Kaufmann
Supda, Friedrich, Schlosser
28 E Stadtbaubank Hindenburg
Brudniok, Julius, Handelsvertreter
Konralski, Maxim., Bücher-Revisor
Machate, Egon, Stadtsekr.
Mendel, Sylvia, Witwe
Mroß, Herm., Mb.-Obersekr.
Weber, Meta, Witwe
Wilde, Alfons, Lehrer
28a E Koczizinski, Konr., Baumeister, Gustav-Freytag-Straße 32
Blauth, Ernst, Arbeiter
Gaida, Ernst, Schneider
Kurzai, Johann, Häuer
Noesche, Gerhard, Geschäftsführer
Nveldihowiki, Joh., Maurer
Schmizelski, Richard, Inv.
Smuda, Richard, Bekturant
32 E Koczizinski, Konr., Baumeister

38 E Jakubczyk, Bernh., Lehrer
Orlik, Paul, Tierarzt
Twardy, Otto, Studienrat
40 E Jalowietzki, Theod., Bergverwalt., Dorotheenstr. 91
Rother, Paul, Rektor
Tschammer, Oskar, Lehrer i. R.

Gustloffstraße

1 E Glusa, Julie, Witwe
Danszczyk, Wilhelm, Häuer
Goretzki, Franz, Kaufmann
Halfar, Johanna, Schneidermeisterin
Lewoch, Viktor, Füller
Wygas, Karl, Bäckergeselle
2 E Rischke's Erben
Bernhardt, Robert, Friseur
Bialas, Gerhard, Schlächtermeister
Bogich, Herbert, Ingenieur
Borrmann, Alfred, Elektr.
Bujak, Marie, Witwe
Conrad, Karoline, Witwe
Dühmke, Hans, Heilpraktiker
Dziuba, Paul, Kaufmann u. Mechaniker
Galetzka, Georg, Füller
Gebauer, Hugo, ohne Beruf
Grund, Emil, Schlosser
Jenoch, Otto, Lehrer i. R.
Kaminski, Viktor, Stadtkassenvollz.
Michel, Wilhelm, Invalide
Plotke, Siegf., Herrenschn.
Pludra, Marie, ohne Beruf
Schäffner, Johann, Klempner
Scholz, Alfred, Ziseleur
— Berta, Witwe
Tinschert, Viktor, Schlosser
Wrobel, Marie, Witwe
Zaslik, Oskar, Arbeiter
3 E Bednarek, Alois, Kraftf.
— Robert, Invalide
Danek, Margarete, Witwe
Drost, Max, Tischler
Gwosdz, Paul, Schneider
Halden, Marie, Witwe
Juras, Gottlieb, Arbeiter
Klasecz, Alois, Tischler
Landek, Margarete, Witwe
Roginsky, Robert, Invalide
Rosiadek, Alois, Kaufmann
Nowak, Waleska, Witwe
Pinkawa, Johann, Oberweichensteller i. R.
Przybyla, Roman, Monteur
Schurgatich, Wilhelm, Arb.
4 E Dr. Namrocki, Bolko, Sanitätsrat
Gluch, Bernhard, Invalide
Kujawczyk, Karl, Oberschulrat i. R.
Nitsch, Gerhard, Lohnbuchh.
Partisch, Walter, Apotheker
Theviner, Karl, Fahrlehrer
5 E Dewor, Gottlieb, Invalide
Fuchs, Josef, Schlosser
Görig, Engelb., Walzenführer
Grützmann, Pauline, o. B.
Knöffel, Franz, Friseur
Kober, Franz, Arbeiter
Konet, Karl, Maschinenform.
Kuhnert, Karl, Obermonteur
Meutner, Paul, Desinfektor
Pollok, Johann, Grubenarb.
Popenda, Konrad, Fleischer
Schmeczyk, Viktor, Postsch.
5a E Stalitza, Josef, Bergarb.
Arndt, Jos., Milchverkäufer
Grzeschka, Marie, ohne Beruf
Klong, Eduard, Häuer
Meinusch, Andreas, Grubenarbeiter
Ruda, Josef, Arbeiter
6 E Nowak, Franziska, Witwe
Chrobok, Wilhelm, Fensterp.
Czienskowski, Josef, Schmied
Czogallik, Paul, Kraftfahrer
Glombik, Walter, Schlosser
Iwan, Gustav, Kleinrentner
Kaduk, Josef, Invalide
Kaschta, Alois, Witwer
Korgel, Johann, Ventilzieher
Kowacz, Marie, ohne Beruf
Nimtsch, Max, Malermstr.
Nowak, Joh., Fleischermstr.
Pasternak, Thomas, Drahtfl.
Plasczyk, Erich, Arbeiter
Prior, Marie, Arbeiterin
Schmidt, Berta, ohne Beruf
Schwarz, Hedwig, Milchverk.
Schnmatzek, Franz, Arbeiter
Semma, Franz, Zimmerh.
Slomka, Josef, Schmied
Warsitz, Martha, ohne Beruf
Wengierek, Oskar, Uhrmacher
Wolowski, Gerhard, Arbeiter
7 E Czwienkallik, Max, Reichsbahnassistent
Bothmann, Jos., Bürovangest.
Großmann, Alexand., Inval.
Hamburger, Herm., Spedit.
Hellwig, Franz, Verf.-Anw.
Katreniok, Otto, Maler
Köbler, Anton, Stadtsekretär
Krawietz, Aug., Schlossermstr.
Kus, Rud., Reichsbahngehilfe
Langer, Marie, Witwe
Meuiel, Julius, Beramann
Muschiol, Konrad, Schneider
Neißer, Wilh., Kraftwagenf.
Ogaia, Georg, Kaufm. Ang.
Poretz, Alfons, Häuer
Ikotz, Karl, Händler
Zurek, Johann, Sattler
8 E Wenzrik'sche Erben
Duda, Emil, Kaufm. Angest.
Hahn, Karl, Arbeiter
Joerchel, Max, Konditor
Kipka, Eduard, Maler
Mroick, Konrad, Kaufmann
Muñol, Johann, Rentner
Nentwich, Heinrich, Büroang.
Puschmann, Hedwig, Witwe
Schwa, Anna, ohne Beruf
Walenzik, Anton, Schlosser
Wenarzik, Rudolf, Büroass.
9 E Hoffrichter, Alois, Bäckermeister
Blacha, Florentine, ohne Ber.
Glatz, Karl, Dreher
Meischel, Karl, Reichsbahn Weichensteller
Wieialla, Heinrich, Arbeiter
10 E Donnersmarckhütte Hindenburg
Cichowski, Alois, Kraftwagenführer
Faber, Karoline, Witwe
Jenich, Berta, ohne Beruf
Mandla, Theophil, ohne Ber.
Nowak, Ottilie, Witwe
10a E wie 10
Baszczok, Nikolaus, Inval.
Chroboa, Anton, Rentner
Franke, Theodora, ohne Ber.
Kowalski, Anna, ohne Beruf
Widera, Erich, Bergarbeiter
11 E wie 10
Hermais, Maritta, Witwe
Jarzombek, Johanna, o. B.
Kampa, Max, Kranführer
Kolaczek, Paul, Arbeiter
12 E wie 10
Kotzur, Anna, ohne Beruf
Lippok, August, ohne Beruf
Wichniarz, Georg, Grubenarbeiter
— Katharina, Witwe
13 E wie 10
Bannasch, Genoveva, Witwe
Grzyb, Johann, Grubenarb.
Jatzek, Michael, Arbeiter
Kaczmarek, Josef, Arbeiter
Köhler, August, Invalide
Kozub, Vinzent, Invalide
Kubitzek, Emil, Schlosser
Maczioch, Alfr., Maschinenformer
Nowobilski, Rudolf, Invalide
Schubert, Robert, Hüttenarb.
Tichy, Heinrich, Schlosser
Wrobel, Emil, Arbeiter
14 E wie 10
Bienek, Pauline, Witwe
Gersch, Sophie, Arbeiterin
Puzik, Karoline, Witwe
Waniek, Johann, Invalide
15 E wie 10
Grzechza, Paul, Invalide
Kusch, Martha, Witwe
Mikolajek, Marie, Witwe
Seidel, Emilie, Aufräumerin
16 E wie 10
Froehlich, Erich, Schlosser
Kusch, Reinh., Masch.-Wärter
Preusler, Helene, ohne Beruf
Tacial, Johann, Schlosser
17 E wie 10
Badura, Emanuel, Rentner
Brehmer, Georg, Schlosser
Chromik, Hedwig, ohne Beruf
Czogalla, Adolf, Invalide
Doka, Marie, Witwe
Garus, Thomas, Kranführer
Glassik, Paul, Grubenarb.
Idzikowski, Franz, Invalide
Krinicher, Karl, Hüttenarb.
Kruppa, Hermann, Arbeiter
Kruzel, Franz, Invalide
Kukla, Franz, Invalide
— Ludwig, Häuer
Larisch, Emanuel, Maurer
Maleska, Theodor, Grubenarbeiter
Mandalka, Johann, Arbeiter
Matlok, Johann, Arbeiter
Moritz, Heinrich, Bau- und Möbeltischler
Paienk, Agnes, ohne Beruf
Paichek, Helmut, Justizangest.
Pelka, Franz, Schlosser
Pissarek, Wilh., Masch. Arb.
Romanek, Mathilde, Witwe
Schwabe, Martha, Stenotypistin
Skrupczik, Viktor, Former
Sladczik, Rob., Grubenarb.
Smolarek, Rob., Hüttenarb.
Wieschniowsky, Julie, o. B.
18 E wie 10
Frohs, Johann, Former
Kotulla, Paul, Dreher
Krause, Paul, Rentner
Lachmann, Johann, Schlosser
Mandla, Johann, Kranführer
Pavierok, Franz, Masch.-Wärter
Parczik, Wilhelm, Invalide
Piverek, Eduard, Invalide
Schaletzki, Anton, Rentner
Wlotzek, Adolf, Arbeiter
Woditsch, Josef, Rentner

Gymnasialstraße

1 E Preußische Bergwerks- und Hütten AG.
Krzoska, Leo, Buchhalter
Kühn, Arwed, Revisor
Lassotta, Alfred, Baumeister
Mazara, Albert, Kanzleiinsp.
2 E wie 1
Hanke, Franz, Musiker
Janotta, Paul, Rohrleger
Jaworek, Alexander, Elektr.
Rakautzki, Max, Grubenarb.
5 E Preußischer Staat
Schustala, Max, Oberstudiendirektor
6 E Preußische Bergwerks- und Hütten AG.
Allamoda, Jos., Grubensteig.
Bialas, Wilh., Rechn.-Führ.
Braschke, Eduard, Bürovorst.
— Herbert, Häuer
Dryja, Gertrud, Witwe
Fichtner, Rudolf, Maschinen-Steiger
Grzegorzitza, Georg, Maler
Jarosch, Alois, Grubenarb.
Kolodziej, Josef, Buchhalter
Kuczera, Erich, Grubenarb.
Lazy, Arnold, Materialienverwalter
Mainka, Paul, Sekretär
Nowak, Max, Grubensteiger
Poloczek, Johannes, Füller
Schernitzky, Eduard, Buchh.
Thiel, Karl, Grubensteiger
Wypytta, Max, Sekretär
8 E wie 6
Cebula, Adolf, Oberbuchhalt.
Gloger, Julius, Kassenvorst.
Glowa, Heinrich, Handlungsbevollmächtigter
Mucha, Hugo, Sägewerksmeister
10 E Preußischer Staat
Gabriel, Erich, Geschäftsführer i. R.
Ovitz, Emil, Schulhausverw.

Hakenweg

1 E Preußag, Hindenburg,
Ruhrich, Paul, Schlosser
Korek, Ferdinand, Häuer
Michalski, Alfons, Häuer
— Peter, Invalide
Volczyk, Stephan, Häuer
Schoitek, Georg, Arbeiter
2 E wie 1
Gralka, Silvester, Häuer
Kroner, Reinh., Rechnungsrevisor
Przybilla, Paul, Meßaufseh.
Siamund, Joh., Verwiegen
3 E wie 1
Neglorz, Reinh., Grubenarb
König, Josef, Maschinenbauer
Matusik, Max, Rohrleger
Pietzka, Felix, Lohnbuchhalter
4 E wie 1
Geritmann, Julius, Rechnungsführer
Kostolek, Franz, Grubenarb.
Noiter, Franz, Rohrleger
Wallusche k, Theod., Tagearb.
5 E wie 1
Franke, Josef, Landwirt
Kasprzyk, Stanisl., Badew.
Klucaniok, Bolesl., Elektr.
Kosub, Anton, Grubenwächt.

Haldenstraße

1 E Pollak, Hulda, Witwe, Szmulastraße
Kytzler, Alfred, Holzkaufm.
2 E Stadtbaubank Hindenburg
Bartodziej, Anton, Kutscher
Grünewald, Wilh., Arbeiter
Gumnior, Emil, Arbeiter

Lischka, Elis., Aufwartefrau
Schebesta, Berta, Witwe
Winkler, Pauline, Witwe
3 E Stadtbaubank, Hindenburg
Bannert, Hedwig, Witwe
Brzoska, Franz, Arbeiter
Cieply, Franz, Grubenarb.
Cierlitza, Josef, Kesselwärter
Dolezik, Johann, Dreher
Dresdek, Reinhold, Arbeiter
Dudek, Josef, Kranführer
Ferdusch, Leopold, Invalide
Geisler, Bruno, Maschinen-Wärter
Gemsa, Franziska, Witwe
Goldmann, Paul, Presser
Grosch, Theodor, Kranführer
Guick, Kasimir, Schmelzer
Heisig, August, Invalide
Iwan, Oskar, Rentner
Kampczyk, Josef, Tischlergei.
Kanic, Martha, Witwe
Kindel, Marzellin, Arbeiter
Klima, Emma, ohne Beruf
Kratzka, Margarete, Witwe
Krzoska, Marie, Witwe
Larisch, Agnes Witwe
Lebok, Eva, Witwe
Lipka, Alfred, Arbeiter
Medias, Franz, Invalide
Moschko, Max, Koksarbeiter
Mucha, Georg, Arbeiter
Ogaic, Johann, Invalide
Orlert, Josef, Maurer
Piechnitzek, Simon, Invalide
— Theodor, Invalide
Pikullik, Franz, Invalide
Piwallek, Martha, Witwe
Poromska, Josef, Invalide
— Paul, Destillateur
Potkowitz, Johann, Arbeiter
Reddie, Paul, Fuger
Schalenski, Hedwig, Witwe
— Heinrich, Koksarbeiter
— Franz, Hüttenarbeiter
Schneider, Valeska, Witwe
Sionznik, Alfred, Grubenarb.
Sowa, Anton, Kutscher
Spieske, Marie, Witwe
Starsetz, Paul, Invalide
Tkotz, Robert, Arbeiter
Waniek, Franziska, Witwe
Watzlawik, Max, Gießereiarbeiter
Weiß, Johann, Invalide
Werner, Otto, Grubenarb.
Wollny, Nikolaus, Presser
Zymelka, Karl, Invalide
4 E Rogoich, Vinzent, Gastwirt
5 E Donnersmarckhütte
Bauch, Emilie, Witwe
Bieganski, Richard, Arbeiter
Burek, Oskar, Fördermann
Condreci, Basilius, Koksarb.
Danetz, Pauline, ohne Beruf
Faber, Heinrich, Städt. Arb.
Franke, Marie, Händlerin
Gaidetzka, Julie, Witwe
Ganschinietz, Paul, Hüttenarbeiter
Goldmann, Albine, Witwe
Groß, Heinrich, Grubenarb.
Hertzel, Roman, Hüttenarb.
Kubuschok, Karl, Schlosser
Knura, Franz, Hochofenarb.
Kutscha, Johann, Lokführer
Langer, Wilh., Grubenarb.
Lebok, Alfons Badewärter
Lutter, Franziska, Witwe
Maincczyk, Franz, Bauab.
Massarczyk, Georg, Arbeiter
Michallik, Eduard, Arbeiter
Nowak, Karl, Koksarbeiter
Pfeiffer, Traugott, Tankwart
Plewnia, Valentin, Arbeiter
Remiorz, Marianne, Witwe
Ryschka, Josef, Dachdecker
— Mathilde, Witwe
Scharek, Franziska, Witwe
Scholz, Walter, Kernmacher
Schymura, Konrad, Maurer
Steuer, Johann, Arbeiter
Stodolkowitz, Julie, Witwe
Widera, Johanna, Witwe
Woizichowski, Hugo, Hüttenarbeiter
Wrobel, Johann, Former
Wycisk, August, Invalide
7 E Stadtverwalt. Hindenburg
Halama, Ernst, Kraftfahrer
Ohmann, Johann, Arbeiter
Przewieslik, Rob., Gasmstr.
Pfurek, Anton, Vorarbeiter
8 E Roiumek'sche Erb., Beuth.
Foit, Franz, Mechaniker
Kowitz, Maria, Witwe
Goldmann, Alois, Masch.-Wärter
Orlik, Helene, Witwe
Schubert, Vinzent, Rentner
Szczygiel, Rudolf, Stadtfeldr.
Spieske, Robert, Salzkocher
Spura, Franz, Kaufmann
9 E BOH. Donnersmarckhütte
Hoffmann, Anna, Korrespondentin
Janiel, Georg, Zimmerer
Konieczny, Theodor, Rentner
Kuichka, Richard, Ingenieur
Olbrich, Alois, Invalide
Steinig, Anna, Witwe
10 E wie 9
Gruber, Johann, Arbeiter
Herbst, Viktoria, Witwe
Mach, Johann, Rentner
11 E wie 9
Degenhorst, Hans, Polizeibeamter
Döring, Albrecht, Rentner
Fiala, Fritz, Dipl.-Ing.
Herbst, Viktoria, Witwe
Mach, Johann, Arbeiter
Leichczyk, Otto, Ingenieur
Pröttl, Richard, Dipl.-Ing.
Schön, Alfred, Ingenieur
Schramm, Ignatz, Schichtmeister
12 E wie 9
Basista, Johann, Rentner
Czakay, Josef, Schlosser
Dworatzek, Marie, Witwe
Jendrytzko, Emanuel, Inv.
Kwasniok, Johann, Invalide
Mathuszczyk, Lorenz, Inval.
Rother, Pauline, Witwe
Wawrzik, Karl, Kranführer
13 E wie 9
Altrichter, Marie, Witwe
Gebel, Bruno, Ingenieur
Slonina, Jos., Grubensteiger
Weichke, Otto, Montageinspektor
14 E BOH. Donnersmarckhütte
Barteczko, Walter, Schlosser
Czech, Josef, Zimmerhäuer
Czakalla, Albert, Aufseher
Deliga, Richard, Tischlermstr.
Deyta, Franz, Feuerwehrm.
Duda, Fr., Werkmeister a. D.
Gaida, Paul, Feuerwehrm.
Griska, Hermann, Invalide
Grochla, Karl, Arbeiter
Habrom, Alois, Hüttenarb.
Haßa, August, Pförtner
Hlubek, Nikodem, Invalide
Holewa, Franz, Maurer
Janik, Paul, Maurer
Jochim, Emanuel, Schlosser
Kaui, Georg, Feuerwehrmann
Kubitza, Anton, Kutscher
Kuschka, Adolf, Feuerwehrm.
Lempa, August, Badewärter
Mnich, Johann, Dreher
Muschallik, Alois, Feuerwehrmann
Neidel, Johann, Hüttenarb.
Nowak, Max, Feuerwehrm.
Otremba, Paul, Kutscher
Poralla, August, Kraftfahrer
Pietrowski, Maximilian, Grubenarbeiter
Rother, Konstantin, Feuerwehrmann
Simon, Richard, Kraftwagenführer
Tichnimmel, Walter, Lehrh.
Wierzimok, Franz, Kutscher
Wlotzka, Georg, Feuerwehrm.
Wlotzek, Otto, Feuerwehrm.
15 E wie 14
Giese, Herm., Obermeister
Grzeska, Franz, Rentner
Hduch, Josef, Werkmeister
Latacz, Paul, Kalkulator
Patzek, Elise, Witwe
Schmura, Heinrich, Rechn.-Führer
Strzeiczyk, Max, Werkmstr.
Wiig, Alfons, Grb.-Steiger
Wewrzik, Gertrud, Sekr.
16 E wie 14
Bischoff, Karl, Ingenieur
Czech, Franz, Schlosser
Kaluza, Ewald, Kraftfahrer
Kammler, Alfred, Pensionär
Matwichek, Heinr., Betriebsangestellter
Pabeich, Johannes, Fahrsteiger
Riedel, Otto, Ingenieur
Schmiedt, Josef, Dipl.-Ing.
18 E wie 14
Heiduczek, Max, Werkmstr.
Laabs, Marie, Witwe
Luerien, Jesko, Betriebsleit.
Müller, Paul, Obering.
Pöhlmann, Otto, Obering.
Rolffs, Walter, Ingenieur
Schlegel, Otto, Chefchemiker
20 E wie 14
Geisler, Theodor, Betriebsleiter
Kneer, Norbert, Gießereileiter
Köhler, Wilhelm, Oberwerkmeister i. R.
22 E wie 14
Glenz, Karl, Brandinsp.
Kachel, Philipp, Feuerwehrmann

Hardenbergweg

1 E Gemeinnützige Heimstätten A.-G.
Aniol, Johann, Tagearb.
Jalowiecki, Franz, Bergm.
Kalisch, Friedrich, Arbeiter
Kocem, Franz, Grubenarb.
Kotlorz, Paul, Häuer
Pyttlik, Valentin, Zeichner
Rannoch, Kurt, Angestellter
Sackry, Max, Büro-Angest.
Ulfig, Georg, Maschinist
2 E Dtsch. Wohnungsfürsorge A.-G., Breslau
Erber, Walter, Grb.-Steiger
Filla, Karl, Arbeiter
Jorek, Karl, Arbeiter
Kafka, Viktor, Vertreter
Langer, Günter, Pol.-Ang.
Piecha, Peter, Invalide
Schubert, Wilhelm, Arbeiter
3 E wie 1
Waschkiewicz, Heinr., Seiler
Brandt, Robert, Reisender
Czech, Hubert, Malergehilfe
Gärtner, Agnes, Hausangest.
Kochlowski, Ottilie, Witwe
Macha, Josef, Drahtzieher
Pawlik, Ewald, Zimmerpol.
Pawolla, Konrad, Drahtzieher
Skora, Stephan, Arbeiter
Waleczek, Theophil, Weichenwärter
Wodarka, Berthold, Fleischer
4 E wie 2
Hönisch, Anna, Witwe
Niewidok, Johann, Angest.
Pohl, Georg, Ingenieur
Schmidt, Werner, Angest.
Schymetzko, Erich, Grb.-Arb.
Stolarek, Wilh., Grubenarb.
Werner, Emil, Pol.-Angest.
5 E wie 1
Gutowski, Antonius, Exped.
Hasubek, Walter, Schriftsetzer
Horst, Johanna, Witwe
Janko, Heinr., Obsthändler
Köppe, Martin, Schlosser
Kornek, Friedrich, Rb.-Geh.
Kostosz, Aloisius, Arbeiter
Pattusicka, Walt., Schlosser
Piekarczyk, Friedrich, Elektr.
Schmidt, Paul, Installateur
Toczkowski, Karoline, Witwe
6 E wie 2
Braemer, Ernst, Kassendiener a. D.
Fiegler, Josef, Bahnm. a. D.
Koppermann, Walter, Ang.
Kurka, Karl, Elektromont.
Morawietz, Paul, Revier-Oberwachtmeister
Musiol, Theodor, Elektromonteur
7 E wie 1
Alber, Karl, Arbeiter
Dudek, Martha, Witwe
Gaertner, Johannes, Kraftfahrer
Jarczyk, Paul, Polizeiobermeister a. D.
Mrowka, Anton, Lehrhäuer
Passon, Alois, Beifahrer
— Anna, Witwe
Reetz, Paul, Arbeiter
Sigmund, Wilhelm, Invalide
Sobetzko, Eugen, Recherchen-Inspektor
Struzyna, Max, Brauereiarbeiter
8 E wie 2
Adamietz, Anna, Witwe
Jakschik, Joh., Drahtzieher
Komya, Monika, Witwe
Kurkiewicz, Roman, Schloss.
Plewa, Emanuel, Angest.
9 E wie 1
Laszczok, Wilhelm, Häuer
Luzia, Josef, Grubenarb.
Marx, Wilhelm, Häuer
Otzisk, Viktor, Invalide
Peterek, Berta, Witwe
Tkotz, Erich, Häuer
10 E wie 2
Eckert, Leo, Häuer
Eisfeld, Otto, Monteur
Koloska, Alfred, Grb.-Arb.
— Karl, Invalide

Michalski, Paul, Handelsvertreter
Wieczorek, Ewald, Kontorist
Wodok, Anton, Oberlohlenmesser i. R.
11 E wie 1
Rauch, August, Invalide
Ganszczyk, Joh., Invalide
Gladysch, Gerhard, Arbeiter
Kiermaschek, Joh., Invalide
Mandok, Stephan, Straßenbahnschaffner
Ostarek, Paul, Häuer
Swoboda, Paul, Straßenbahnschaffner
Witalinski, Erich, Kesselwärt.
12 E wie 2
Bartetzko, Georg, Postschaffn.
Hübner, Paul, Rentner
Kaiser, Max, Polizeiangest.
v. Majewski, Fritz, Schlosser
Palluch, Georg, Schornsteinfegermeister
Wotsch, Robert, Oberwagenführer
13 E wie 1
Heppner, Richard, Grubenarbeiter
Kotz, Alois, Dienarbeiter
Krell, Engelbert, Kellner
Kuleßa, Franz, Häuer
Latrsiek, Käthe, Ehefrau
Pawlik, Gerhard, Elektriker
Sobotta, August, Bauarb.
Wolowski, Donat, Arbeiter
Wramba, Georg, Schlosser
14 E wie 2
Fitek, Gerhard, Straßenbahnschaffner
Fränzel, Josef, Rentner
Gawantke, Fritz, Polizei-Büreaugehilfe
Goldschmidt, Rudolf, Straßenbahnschaffner
Güttler, Friedrich, Bilanzbuchhalter
Mersiecki, Klara, Witwe
15 E wie 1
Cosz, Franz, Aufseher
Gorzs, Josef, Grubenarb.
Kaiserski, Erich, Häuer
Kuczalla, Hedw., Rentnerin
Kol, Karl, Musiker
Kolocsek, Bernhard, Grubenlokomotivführer
Lerch, Erich, Kohlenhändler
Müller, Josef, Bergmann
Zerawski, Karl, Grubenarb.
16 E wie 2
Bernatzik, Wilh., Förderm.
Czerwek, Joh., Büroangest.
Janetzki, Peter, Bergarbeiter
Kottusch, Emanuel, Monteur
Kowallik, Josef, Fördermann
Nieschalla, Anton, Förderm.
Scheliga, Ewald, Schlosser
17 E wie 1
Gärtner, Georg, Elektriker
Jaskulla, Josef, Schneidermeister
Kutschok, Alois, Grubenarb.
Michna, Josef, Zimmerpolier
Mitrenga, Wilh., Einrichter
Peikert, Adolf, Schmied
Schwierzek, Anton, Häuer
Stebel, Georg, Treber
Wienzek, Josef, Kaufmann
18 E wie 2
Bartes, Hermann, Geschäftsdiener
Brunow, Karl, Rechnungsführer i. R.
Goriwoda, Josef, Polizei-Oberwachtmeister
Gralla, Josef, Angestellter
Koszielny, Erich, Polizeiwachtmeister
Kutschera, Anton, Postschaffner
19 E wie 1
Beyer, Stephan, Zimmerh.
Dudek, Alfred, Angestellter
Gehrke, Franz, Invalide
Kosok, Nikolaus, Heizer
Lehnert, Josef, Schuhmachermeister
Lukaszyk, Erich, Schlosser
Salbert, Mathilde, Witwe
Wilk, Josef, Invalide
Witowski, Wilh., Vorschlosser
20 E wie 2
Donitzka, Josef, Angestellter
Gawlik, Alois, Werkmeister
Hübner, Reinhold, Polizeioberwachtmeister
Kurzeja, Rosalie, Witwe
Moj, Marceline, Witwe
Musiol, Stephan, Angest.
Warmier, Erich, Grubenh.
Wollny, Erwin, Frisieurgeh.
21 E Bernard, Konstant., Witwe
Geilke, Marie, Witwe
Held, Josef, Tagearbeiter
Kokoschka, Otto, Schneider
Kroß, Paul, Bademeister
Niemczyk, Walter, Korbm.
Rocon, Wilh., Grubenarb.
Rechel, Stanislaus, Maurer
Schiole, Alois, Grubenarb.
Schmatloch, Luzie, Ehefrau
Wesielski, Wilh., Bauarbeiter
Wiopka, Viktor, Invalide

Hazieldstraße

1 E Polczyk, Paul, Grubenarb.
Ertmann, Paul, Schriftsetzer
Flügel, Anne, Händlerin
Gabriel, Wilh., Grubenarb.
Kittel, Maximilian, Büroangestellter
Kunkel, Adolf, Invalide
Pollok, Helene, Witwe
Poinik, Robert, Maurer
Sollerz, Leo, Invalide
Urbainczyk, Pauline, Witwe
Wainer, Karl, Schuhmachermeister
3 E Koiba, Franziska, Ehefrau
Brzoia, Max, Grubenarb.
Furaoll, Paul, Heizer
Hoinkis, Friedr., Kesselheizer
Knappik, Magdalene, Witwe
Koida, Emil, Fleischermstr.
Makulla, Stephan, Invalide
Reschka, Peter
Schwarzer, Marie, Rentnerin
Stein, Ewald, Fleischer
Werbs, Emil, Wächter
5 E Rattas, Marie, Ehefrau, Seydewitzstraße 11
Budniok, Felix, Krim.-Beamt
Czichy, Josef, Bäcker
Goy, Robert, Fördermann
Heiduga, Franz, Stadtsekr.
Hildebrand, Karl, Arbeiter
Krabath, Bernhard, Zimmerh.
König, Elisabeth, Witwe
Kolassa, Karl, Maschinist
Marek, Theodor, Klempner
Rzegotta, Ludwig, Justizsekr.
Sandmann, Gustav, Krim.-Assistent
Schubrowitz, Rich., Vekturant
Slobczyk, Engelbert, Stadtinspektor
Wienzkol, Cäcilie, Ehefrau
Zur, Alfons, Musiker
7 E Morcischek, Oskar, Destillateur
Jakubietz, Klara, Händlerin
Labussek, Marie, Witwe
Pikullik, Josef, Grubenarb.
Stokiz, Eberh., Grubenarb.
Urbainczyk, Emanuel, Maschinist
Zabczyk, Josef, Dreher
8 E Adolf Deichsel, Drahtwerke u. Seilfabriken AG.
Anders, Anton, Meister
Augustin, Joh., Obermeister
Pohl, Hans, Betr.-Ing.
Wittek, Arnold, Korrespond.
9 E Schlischka, Anton, Inval.
Trewniok, Julie, Witwe
Grzik, Josef, Invalide
Kalabis, Joh., Schneidermstr.
Kotorz, Pauline, Witwe
Krwalski, Albert, Invalide
Sczygiol, Vinzent, Bauarb.
Spelbrich, Felix, Bergmann
Tlusikont, Martha, Hausfrau
Wawroschek, August, Inval.
— Paul, Monteur
10 E Deutsches Reich (Polizei)
Peuker, Herbert, Hausmstr.
Rölle, Josef, Polizeimeister
17 E Reichsfinanzverwaltung
Kalz, Richard, Obersteuerinspektor
Ledermann, Reinhold, Zollbeamter
Lehmann, Wilhelm, Zollbeamter
Wolf, Johann, Zollbeamter
15 E Weisner, Felix, Ingenieur
Bokelmann, Helene, Rentnerin
Brauner, Karl, Diplom-Ingenieur
Liemer, Emanuel, Obervollinspektor
Loczek, Josef, Verwaltungsstellenleiter
Zimmer, Johannes, Volksschullehrer

Heckenweg

1 E Kaczmarczyk, Adalbert, Zimmerhäuer
Marcion, Hugo, Zimmerhäuer
2 E Moron, Johann, Pensionär
Bulla, Erich, Masch.-Arbeit.
Kampe, Marie, Witwe
3 E Kuczera, Peter, Invalide
Raacl, Alfred, Grb.-Arb.
Vramor, Gerhard, Tischler
4 E Gorczyzka, Paul, Rentner
Gorczyzka, Alois, Müller
Kowollik, Heinrich, Grubenarbeiter
5 E Leschik, Johann, Grubenarbeiter
Winkler, Franz, Kokereiarbeiter
Zawidzki, Ludwig, Arbeiter
6 E Sollik, Robert, Elektriker
Nitka, Heinrich, Grb.-Arb.
7 E Janik, Robert, Grb.-Arb.
Sliwa, Karl, Häuer
8 E Ganczarek, Josef, Monteur
Gallus, Christian, Rentner
9 E Janik, Michael, Maurer
Babok, Bernhard, Zimmerhäuer
Soika, Johann, Tagearbeit.
10 E Bayer, Johann, Materialien-Ausgeber
11 E Godzierz, Stefan, Rentner
Sych, Walter, Schlosser

Hedwigstraße

2 E Borsig-Kokswerke
Blümel, Hans, Ingenieur
Helm, Adolf, Friseur
Karlstedt, Walter, Rektor
Paulisch, Irma, Technische Lehrerin
Schwutzky, Max, Bürovorst.
Steffler, Reinhard, Pastor
Widulski, Walter, Heizer

Hegelweg

5 E Stadtbaubank
Brylla, Berthold, Maschinenbauer
Czech, Angela, Witwe
Gawlik, Johann, Schmied
Klin, Alfons, Steiger
Kotlorz, Alfred, Arbeiter
Kotulla, Stanislaus, Häuer
Kotyrba, Richard, Grb.-Arb.
Nowak, Johann, Maschinist
Pieruch, Alfred, Lehrhäuer
Rostkovius, Artur, Schlosser
Schmidt, Eduard, Grubenarbeiter
Sklarek, Paul, Maurer
6 E wie 5
Beinlich, Max, Bäckermeister
Cichos, Peter, Grb.-Arbeiter
Dank, Josef, Molkereifachmann
Granetzny, Hans, Büroangestellter
Kaluza, Georg, Fleischer
Leiczyk, Josef, Kaufmann
Niewollik, Alois, Arbeiter
Noxon, Bruno, Friseur
Reimann, Franz, Schmied
Rudolph, Wilhelm, Angest.
Skubaß, Viktor, Grb.-Arb.
Seniajlo, Richard, Grubenarbeiter

Heinitzstraße

2 E Borsig-Kokswerke
Cnaan, Hubert, Dreher
Gebauer, Heinrich, Bademeister
Grocholl, Florian, Grubenarbeiter
Kowollik, Anna, Witwe
Kunoth, Emil, Grb.-Arbeit.
Lawatsch, Karl, Rentner
Malchercyk, Martha, Witwe
Mrozek, Thomas, Rentner
Muschiol, Johann, Rentner
Pawlitza, Raimund, Grubenarbeiter
Zurek, Stanislaus, Häuer
4 E wie 2
Bartoschek, Wilhelm, Grubenarbeiter
Kapitza, Paul, Rentner
Kuschmierski, Emanuel, Rentner
Lux, Johann, Grb.-Arbeiter
Moschko, Viktor, Rentner

Pawellek, Selma, Witwe
Pilarski, Theodor, Häuer
Schöller, August, Maurer
Zänger, Paul, Lok.-Führer
6 E wie 2
Heiduk, Georg, Former
Kaletta, Franz, Arbeiter
Kosubek, Kaspar, Rentner
Nesse, Anna, Witwe
Nierlich, Karl, Elektriker
Prukop, Heinrich, Arbeiter
Reinhold, Anton, Rentner
Schoen, Johann, Rentner
8 E wie 2
Blaschek, Josef, Grb.-Arb.
Bugainski, Josef, Häuer
Gurowitz, Franz, Arbeiter
Kowarczik, Josef, Pförtner
Machetzki, Eduard, Arbeiter
Schutzmeyer, Magdalene, Witwe
Stollorz, Rosalie, Witwe
Strauch, Alexander, Schlosser
Wrobel, Paul, Grb.-Arb.
10 E wie 2
Bugainiki, Alfons, Lokomotiv-Heizer
— Hedwig, Witwe
— Ignaz, Grubenarbeiter
Hadamek, Robert, Schmied
Illguth, Hermann, Grubenarbeiter
Kolewaika, Wenzel, Grubenarbeiter
Porz, Konstantin, Grubenarbeiter
Rzepa, Viktor, Grb.-Arb.
Steinert, Valentin, Grubenarbeiter
12 E wie 2
Belitz, Kurt, Arbeiter
Botor, Theodor, Schlosser
Heiduk, Franz, Grb.-Arbeit.
Irmler, Georg, Lok.-Führer
Isenberg, Otto, Arbeiter
Kaufmann, Viktoria, Witwe
Laqua, Josef, Rentner
Podolski, Nikolaus, Schlosser
Porwoll, Richard, Büroangestellter
14 E wie 2
Dziemba, Artur, Bäcker
— Josef, Bäckermeister
— Josefine, Witwe
— Wilhelm, Bäcker
Jaskolka, Peter, Postschaffn.
Kandzior, Ludwig, Maschinenarbeiter
Pastuschek, Max, Häuer
Schmidt, Ottilie, Arbeiterin
16 E wie 2
Arndt, Josef, Häuer
Bannasch, Erich, Elektro-Schweißer
Hanke, Emil, Bote
Kurpanik, Wenzel, Rentner
Ludwig, Franz, Schmied
Schwingel, Albert, Arbeiter
Warzecha, Thomas, Schmied
Witton, Alexander, Maschinenarbeiter
16a E wie 2
Wloka, Johann, Rentner

Heinrichstraße

1 E Mainka, Konrad, Kronprinzenstraße 242
Sczerba, Theodor, Fahrsteiger a. D.
2 E Weinstein, Else, Ehefrau
Adamiok, Josefine, Witwe
Adamitzek, Paul, Arbeiter
Czaplok, Johann, Invalide
Drosdek, Paul, Rentner
Hain, Ottilie, Witwe
Hanus, Agnes, Witwe
Hein, Pauline, Witwe
Janotta, Paul, Tagearbeiter
Köhler, Paul, Postinspektor
Kreiser, Maria, Witwe
Kubitzky, Viktor, Schuhmachermeister
Lissek, Lydia, Angestellte
Paschek, Franz, Umformerwärter
Polaczek, Johannes, Grubensteiger i. R.
Schlesinger, Max, Angestellt.
Simenauer, Ida, Kaufmannsfrau
Sowa, Alois, Former
Tatz, Paul, Arbeiter
Dr. Weinstein, Artur, prakt. Arzt
Woizichowski, Kunigunde, Witwe
Wojcitzki, Julius, Richtmeister
Wollek, Maria, Witwe
3 E wie 1
Brzoska, Theodor, Arbeiter
Buchwald, Wilhelm, Arbeiter
Kujawa, Hermann, Arbeiter
Lampert, Wilhelm, Invalide
Michalski, Franz, Häuer
Pieronczyk, Marie, o. B.
Wloka, Anna, Witwe
Zok, Franz, Invalide
4 E Bainka, Franz, Kaufmann Kronprinzenstraße 276
Bainka, Albert, Schneidermeister
Banasch, Emilie, Witwe
Burzy, Emil, Tankstellenverwalter
Czaja, Alexander, Rentner
Dudek, Franziska, Witwe
Fuchs, Theresia, Witwe
Jahn, Max, Lehrer a. D.
Jordan, Agnes, Reichsbahn-Betriebs-Angestellte
Klose, Hans, Schneider
Koj, Thomas, Invalide
Komarek, Franziska, Witwe
Kunert, Magdalene, Witwe
Lajar, Pauline, Witwe
Lasetzki, Robert, Arbeiter
Manowski, Robert, Arbeiter
Olesch, Heinrich, Kaufmann
Pach, Marie, Witwe
Quack, Heinrich, Arbeiter
Ruda, Jakob, Pensionär
Schoen, Johann, Rentner
Scholtyssek, Emanuel, Rentner
Sonnek, Karl, Lehrer
Utikal, Gerhard, Modelltischler
5 E wie 1
Bereska, Johann, Zimmerling
Biiok, Heinrich, Arbeiter
Cieply, Emanuel, Fördermann
Garczorsz, Margarete, o. B.
Grodon, Alfred, Arbeiter
Jonetzki, Josef, Invalide
Kaletta, Johann, Arbeiter
Malisska, Paul, Arbeiter
Matuschek, Richard, Grubenarbeiter
Oczko, Georg, Arbeiter
Poloczek, Richard, Monteur
Scholtyssek, Franz, Invalide
Seidel, Paul, Häuer
Till, Berta, ohne Beruf
Waczlawczyk, Albert, Schlosser
Walerowski, Fritz, Gr.-Arb.
6 E Herbst, Albertine, Witwe
Herbst, Richard, Hüttenarbeiter
Piechotta, August, Arbeiter
7 E Dolla, Justine, Witwe
Blachnik, Albine, Witwe
Dolla, Alois, ohne Beruf
Schendzielorz, Paul, Inval.
Tkotz, Dominik, Grb.-Arb.
8 E Mleinek, Marie, Witwe
Bogatzek, Leopold, Invalide
Jakubczyk, August, Invalide
Kaprotny, Simon, Invalide
Runschke, Marie, ohne Beruf
Urbainiki, Marie, Witwe
Wodarz, Emil, Arbeiter
9 E wie 7
Grodon, Klara, Arbeiterin
Namysio, Josef, Kraftwagenführer
Pawelczyk, Johanna, Rentnerin
Salwiczek, Auguste, Witwe
Wochnik, Martha, Witwe
10 E Strugalla, Franziska, Witwe, Hausbesitzerin
Berger, Marie, Witwe
Frühmark, Johann, Gatterführer
Gwosdz, Elisabeth, Witwe
Jurok, Johann, Rentner
Lux, Julius, Maschinist
Niewollik, Erich, Grb.-Arb.
Painczyk, Roman, Transportarbeiter
Schläger, Emma, Witwe
Slonina, Leo, Schneider
Tomanek, Franz, Invalide
Vorreiter, Franz, Arbeiter
11 E Burek, Marie, Ehefrau
Burek, Alexander, Grubenarbeiter
Cwienk, Hedwig, Witwe
Drost, Emanuel, Invalide
Jendreczek, Pauline, Hausangestellte
Kischel, Bernhard, Kesselschmied
Laszczyk, Elisabeth, Rentnerin
Machnik, Franz, Invalide
Pampuch, Emanuel, Maurer
Sabais, Anton, Büroangest.
Schydlo, Josef, Invalide
Zimny, Karl, Arbeiter
12 E Gatzka, Martha, Hausbesitzerin
Bartsch, Amanda, Witwe
Clemenz, Hedwig, o. B.
Kubis, Rudolf, Arbeiter
13 E Groß, Eduard, Großschlächter, Dorotheenstr. 34
Fuchs, Ernst, Fleischermstr.
Maczioch, Karl, Invalide
Niedbalka, Heinrich, Fördermann
Pollok, Franz, Invalide
Schwiegel, Max, Schuhmachermeister
14 E Jurok, Martha, Witwe
Brysch, Maria, Witwe
Kupka, Johann, Grb.-Arb.
Ocasek, Vinzenz, Invalide
Schikora, Paul, Arbeiter
15 E Geppert, Paul, Bäckermeister a. D.
Daubitz, Josef, Grb.-Arb.
Faltin, Klara, o. B.
Geppert, Paul Helmut, Bäckermeister
Gralka, Franz, Richtmeister
Horst, Heinrich, technischer Angestellter
Kischel, Max, Vorarbeiter
— Wilhelm, Kesselschmied
Klameth, Anna, ohne Beruf
Klimeich, Albin, Grb.-Arb.
Laiczyk, Paul, Bauarbeiter
Paetzold, Anna, Witwe
Pelka, Theodor, Invalide
Pluschke, Magdalene, o. B.
Schombara, Reinhold, Grubenarbeiter
Spilok, August, Händler
Steinert, Martha, Witwe
Stollorz, Johann, Invalide
Stosch, Bruno, Schlosser
Wosnitza, Anna, Arbeiterin
16 E Wosnitza, Ludwig, o. B.
Bischoff, Franziska, o. B.
Kupka, Paul, Hüttenarbeiter
Thomalla, Josef, Badewärter
Wieczorek, Gertrud, o. B.
17 E Ogiera, Franz, Invalide
Bischup, Franziska, Witwe
Buchta, Franz, Arbeiter
Engel, Marie, ohne Beruf
Kotulla, Antonie, Witwe
18 E Wosnitza, Julie, o. B.
Frey, Marie, ohne Beruf
Rohner, Wilhelm, Invalide
19 E Stanitzek, Wilhelm, Invalide
Babiuch, Franz, Invalide
Gawlik, Johann, Invalide
Greipel, Bruno, Postschaffner a. D.
Hansek, Franz, Eisenhobler
Kalytta, Johann, Weichenwärter a. D.
Kosmol, Johann, Invalide
Kottysch, Florian, Kraftwagenführer
Kulik, Franziska, o. B.
Maleika, Alois, Maurer
Pander, Eduard, Maschinenschlosser
Skrzypek, Marie, Witwe
20 E Chwalczyk, Albine, Witwe
Jonik, Josef, Arbeiter
21 E Materla, Hedwig, Ehefrau
Materla, Reinhold, Fleischermeister
22 E Halama, Johann, Vorarbeiter
Czech, Albine, Arbeiterin
— Franz, Invalide
Scholtyssek, Felix, Invalide
Tkotz, Paul, Rohrleger
23 E wie 21
Drewniok, Viktor, Schlosser
Haberlok, Pauline, o. B.
Mainka, Auguste, o. B.
Peter, Augustin, Glaser
Schewczyk, Josefa, o. B.
24 E Puzik, Bernhard, Häuer
Puzik, Anna, ohne Beruf
25 E Heider, Anna, Witwe
Gabor, Josef, Pumpenwärter
Grzesista, Johann, Rentner
Jendryschik, Johann, Maler

Matuschek, Robert, Arbeiter
Nawrath, Georg, Grb.-Arb.
26 E Galonska, Sophie, Witwe
Adamek, Pauline, Witwe
Ballon, Karl, Kaufmann
Cieslik, Robert, Grb.-Arb.
Dombek, Hedwig, Witwe
Kutscha, Max, Invalide
Kutta, Johann, Invalide
Maleika, Robert, Maurer
Marzoll, Ludwig, Polizei-Angestellter
Morawietz, Paul, Grb.-Arb.
v. Nesse, Ludwig, Invalide
Scholz, Adolf, Arbeiter
27 E Smak, Marie, Ehefrau
Dworowski, Rudolf, Arbeiter
Garczarek, Wilhelm, Arbeiter
Heider, Johann, Grb.-Arb.
Klyk, Karl, Schlosser
Kremser, Regina, o. B.
Langer, Marie, ohne Beruf
Mertikat, Josef, Häuer
Smak, Josef, ohne Beruf
Wlotzka, Marie, ohne Beruf
28 E Golawski, Alfred, Bürogehilfe
Durbusch, Johann, Invalide
Golawski, Alfons, Buchhalter
Grziwok, Martha, Witwe
Kalus, Heinrich, Glasmacher
Kublik, Maria, ohne Beruf
v. Nesse, Wilhelm, Maurer
Niesporek, Margarete, o. B.
Poiviech, Rudolf, Häuer
Reinek, Josef, Former
Smoll, Mathilde, Witwe
Waclawczyk, Karl, Kesselschmied
29 E Stoppa, Katharina, Witwe
Jendrzichik, Alois, Schlosser
Matuschek, Konrad, Grubenarbeiter
Rentchen, Roman, Grubenarbeiter
Skuballa, Katharina, Witwe
Stoppa, Robert, Arbeiter
Wrzeciono, Georg, Grubenarbeiter
30 E Bartulla, Johann, Betriebsassistent
Gallar, Franz, Invalide
Palla, Paul, Wachmann
Riegel, Theodor, Schmelzer
Schodlo, Franziska, o. B.
Smolka, Franz, Grb.-Arb.
31 E Pottorz, Albert, Gleiwitzer Straße 6
Garus, Hedwig, Witwe
Krapulinski, Emil, Lichtdauer
Mikuda, Viktor, Grb.-Arb.
Stiera, Franz, Schlosser
32 E Wloka'sche Erben
Scholz, Emanuel, Invalide
Stawars, Alfred, Schmied
Wloka, Alfred, Schuhmacher
33 E Schwiwietz, Michael, Rentner
34 E Piez, Alexander, Tischler
Kalisch, Eduard, Grb.-Arb.
Niesporek, Anna, Witwe
Pismiok, Hedwig, Witwe
Wollek, Anton, Invalide
36 E Brobel, Pauline, o. B.
Kotulla, Karl, Former
Kubik, Paul, Arbeiter
Landeck, Reinhold, Zimmerhäuer
Marcz, Hugo, Beifahrer
Brobel, Paul, Grb.-Arb.
37 E Seidel, Martha, Witwe
Seidel, Hedwig, Witwe
38 E Smak, Anna, Witwe
Boguisch, Eusebius, Arbeiter
Grzechca, Franz, Arbeiter
Moczigemba, Josef, Tischler
Smak, Josef, Montagearbeiter
Wlotzka, Karl, Ofensetzer
Woitas, Albertine, Witwe
38a E Wlotzka, Rosalie, Witwe
Jantos, August, Invalide
Marzok, Hedwig, ohne Beruf
Rischke, Anna, ohne Beruf
Smak, Theodor, Arbeiter
Wlotzka, Wilhelm, Monteur
39 E Blachnik, Paul, Grubenarbeiter
Kutter, Wilhelm, Grb.-Arb.
Nieuszylla, Anton, Arbeiter
Sobotta, Franz, Invalide
Starzinski, Max, Bergarbeit.
40 E Klitzka'sche Erben
Buchta, Johann, Rentner
Fussy, Anton, Arbeiter
Gabriel, Johann, Pumpenwärter
Georges, Franziska, o. B.
Konietzny, Karl, Schlosser
Kosmol, Josef, Invalide
Krause, Gertrud, Witwe
Kwittek, Johann, Grb.-Arb.
Viechulek, Wilhelm, Hüttenarbeiter
Skupin, Franz, Rentner
41 E Blachnik, Paul, Grb.-Arb.
Blachnik, Hedwig, Witwe
Czech, Hedwig, ohne Beruf
Woitaschek, Anton, Invalide
42 E Kurda, Marie, Witwe
Alfar, Stanislaus, Häuer
Fronic, Georg, Materialprüfer
Jastulek, Karl, Betonvolier
Krzoska, Hedwig, o. B.
Langosch, Konrad, Wachmann
Mikuda, Theofil, Anschläger
Ocasek, Otto, Arbeiter
Broboizcz, Adam, Invalide
Schiwatich, Karl, Schlosser
Stasch, Heinrich, Grb.-Arb.
Thorz, Viktor, Grb.-Arb.
43 E Rybka, Hedwig, o. B.
44 E Michalik, Ferdinand, Stadtsekretär
Anton, Alfons, Bautechniker
Fafflok, Emanuel, Geistlicher Rat und Studienrat
Koviez, Erich, Installateur
Ksinzik, Georg, Stellmachermeister
Kuhnert, Luise, Schneiderin
Michalik, Erwin, Vermess.-Techniker
45 E Schega, August, Invalide
Franke, Robert, Arbeiter
Gnisdzia, Florentine, Witwe
Klimczak, Lothar, Grubenarbeiter
Magiera, Vinzenz, Invalide
Pytlik, Josef, Buchhalter
Ruttka, Richard, Maler
Schiwek, Josef, Invalide
Sieradzon, Ceslaus, Elektrik.
Slabon, Georg, Elektriker
Urbainski, Franziska, Witwe
46 E Kubitza, Viktoria, Witwe
Dylong, Edmund, Grb.-Arb
Kovainski, Wilhelm, Grubenbote
Kubitza, Georg, Fleischer
Lipka, Georg, Vekturant
Mikuda, Luzie, Witwe
Pieschkalla, Wilhelm, Häuer
Sowa, Agnes, Witwe
47 E Kieltyka, Gertrud, Teichstraße 51a
Gmyrek, Helene, Rentnerin
Korbella, Heinrich, Kohlenhändler
Steller, Antonie, Witwe
Wysgol, Alexander, Stellmachermeister
47a E Czejarek, Anna, Ehefrau
Czejarek, Vinzenz, Invalide
Knopp, Josef, Invalide
Kruzel, Hedwig, Witwe
Mazej, Marie, Witwe
Niffka, Leopold, Invalide
Rzitka, Johann, Invalide
Schombara, August, Invalide
Stebel, Franz, Tischler
Urbanek, Richard, Arbeiter
47b E Stebel, Paul, Hausbesitzer
Franik, Edmund, Drahtzieher
Gnida, Elisabeth, Witwe
Gorczyk, Johann, Drahtzieh.
Magiera, Franz, Invalide
Matuschzek, Johanna, Witwe
Sobieroj, Heinrich, Zimmerhäuer
Walenczko, Cletus, Arbeiter
47c E Kempny, Franz, Bäckermeister
Andratzek, August, Invalide
Borowka, Heinrich, Schlosser
Gnida, Anna, Witwe
Herzog, Katharina, Witwe
Kulisinski, Karl, Arbeiter
Niedbalka, Jakob, Grubenarbeiter
Ullmann, Klara, Witwe
Wengierek, Franz, Bäckermeister
48 E Böhm, Johann, Bäckermeister
Arbter, Max, Bäckermeister
Baß, Thomas, Invalide
Böhm, Franziska, Rentnerin
Galonska, Gertrud, Arbeiterin
Kawa, Alois, Vorschlosser
Poiviech, Karl, Invalide
Stoich, Engelbert, Zimmerhäuer
49 E Scholtysek, Rosalie, Witwe
Furgoll, Martin, Invalide
Sossinka, Erich, Rentner
50 E Swaczyna, Johann, Hausbesitzer, Petersgrätz OS.
Frankenstein, Cäcilie, Arbeiterin
Krzikowski, Bernhard, Dreher
— Josef, Bohrmeister
Kosmol, Georg, Bergarbeiter
Kurek, Ewald, Fleischer
Lucker, Magdalene, Witwe
Machnik, Helene, Postassist.
— Pauline, Witwe
Maleska, Josef, Friseur
Morawietz, Julius, Maler
Prowda, Aug., Steiger a. D.
Raiwa, Florentine, Witwe
Schefczyk, Johann, Kaufmann
51 E Tkotz, Konrad, Mumsdorf (Thüringen)
Duscha, Richard, Schuhmacher
Gatzka, Franziska, Witwe
Kolosska, Franz, Grb.-Arb.
Korschina, Hermann, Inval.
Neumann, Marie, Witwe
Schendzielorz, Johann, Händler
— Valeska, Witwe
Tkotz, Marie, Witwe
Waczlawczyk, Ludwig, Invalide
52 E Baron, Wilhelm, Schmied
Czech, Adrian, Invalide
Faber, Paul, Vorarbeiter
Knappik, Pauline, Witwe
Kowalczyk, Josef, Grb.-Arb.
Ordon, Anton, Invalide
Rieger, Emil, Städtischer Gartenarbeiter
Schubert, Johann, Invalide
53 E Kalbonek, Josef, Reichsbahn-Betriebsassistent a. D.
Biskup, Jakob, Invalide
Garczarek, Heinrich, Grubenarbeiter
Gryschka, Florian, Arbeiter
Lubos, Emanuel, Arbeiter
Ordon, August, Rentner
Schostok, Hans, Postbeamter
Speer, Georg, Arbeiter
54 E Wallocha, Josef, Fleischer
Böhmert, Erich, Bauarbeiter
Kalla, Marie, Witwe
Smykalla, Franz, Bauleiter
Strecke, Wilhelm, Kernmacher
Zylka, Sophie, Arbeiterin
55 E Schendzielorz, Emanuel, Betriebsarbeiter
Blaszczk, Marie, Arbeiterin
Koloczek, Elisabeth, Witwe
Laiczyk, Katharina, Witwe
Nifka, Peter, Invalide
Rizetzi, Karl, Bürodiener
Schendzielorz, Paul, Inval.
Schwertbalter, Theodor, Invalide
55a E Fizek, Paul, Arbeiter
Czmok, Reinhold, Montagearbeiter
Drobisch, Johann, Pensionär
Garus, Johann, Arbeiter
Kalina, Alfred, Grb.-Arb.
Kandzior, Wilhelm, Rohrleger
Kanzik, Theodor, Grubenarbeiter
Kapitze, Richard, Reichsbahnladeschaffner a. D.
Klose, Georg, Häuer
Kotysch, Fritz, Städtischer Arbeiter
Lindel, Helmut, Kraftwagenführer
Nagel, Albert, Arbeiter
Przybilla, Paul, Invalide
Przybillok, Josef, Kraftwagenführer
Schott, Ignaz, Drahtzieher
Schymalla, Robert, Maler
Sprattek, Konrad, Grubenarbeiter
Wetzel, Karl, Arbeiter
56 E Schikora, Martha, Witwe
Badura, Josef, Häuer
Fuchs, Hedwig, Rentnerin
Gonsior, Johann, Grb.-Arb.
Lattka, Ludwig, Grb.-Arb.
Mainka, Marie, Witwe
Mrzyglod, Wilhelm, Maler
Ochmann, Josef, Grb.-Arb.

Plitzko, Georg, Dreher
Schneider, Karl, Invalide
Skolik, Albine, Witwe
Soika, Ignaz, Grb.-Arb.
Zientek, Johann, Invalide
— Paul, Arbeiter
Zock, Johann, Invalide
57 E Bussek, Vinzenz, Hausbesitzer
Chromik, Otto, Versicherungsagent
Czerner, Alfons, Bergarbeit.
Giel, Heinrich, Arbeiter
Gogulla, Johann, Grb.-Arb.
Groß, Albert, Invalide
Grzschka, Alois, Ziegelbrenner
Grzieczok, Alfred, Arbeiter
Gwoidek, Franz, Invalide
Jakubczik, Paul, Grb.-Arb.
Kania, Anna, Witwe
— Julius, Schlosser
Kozur, Johann, Arbeiter
Koja, August, Häuer
Kozyrowski, Ludwig, Arbeiter
Langer, Richard, Tischler
Marcu, Johann, Invalide
Matheja, Johann, Lohnbuchhalter
Michel, Max, Rentner
Miller, Ernst, Arbeiter
Palus, Franz, Invalide
Perisch, Emilie, Rentnerin
Plitzko, Alfred, Schlosser
Potagel, Wilhelm, Landwirt e. D.
Schmidt, Robert, Grb.-Arb.
Schröder, Johann, Grubenarbeiter
Szymanski, Johann, Häuer
Ulfig, Rudolf, Grb.-Arb.
Wantek, Josef, Grb.-Arb.
Zmuda, Franz, Grb.-Arb.
Zmuda, Karl, Invalide
58 E Gollenia, Johannes, Malermeister
Meinrich, Konstantine, Hausangestellte
Seidel, Paul, Kesselschmied
Smykalla, Joh., Schneider
59 E Tetzel, Franz, Grb.-Arb.
Czech, Florian, Invalide
Flatzek, Agnes, Witwe
Krzewitz, Anastasius, Elektriker
Siechert, Katharina, Witwe
Tetzel, August, Invalide
60 E Rzepka, Anton, Oberpostschaffner
Grochla, Therese, o. B.
Pilz, Klara, Witwe
Thomanek, Elisabeth, Witwe
61 E Kubnert, August, Hausbesitzer, Kantstraße 15
Adamek, Marie, Witwe
Bothor, Alfons, Arbeiter
Brix, Barbara, Arbeiterin
Czekalla, Franziska, Witwe
Folgner, Karl, Füller
Jarosch, Pauline, Witwe
Kurowski, Franziska, Witwe
Mrasek, Dorothea, Witwe
Spitzka, Reinhold, Invalide
Staraalla, August, Invalide
Weinstein, Monika, Witwe
62 E Mainka, Cäcilie, Witwe
Blümer, Theodor, Arbeiter
Haronska, Florian, Schmied
Kalmierz, Anna, Witwe
Kletzka, Franz, Kaufmann
— Johann, Invalide
Mainka, Max, Bezirks-Monteur
Miarka, Josef, Schlosser
Poczkaj, Anton, Stadtverwaltungs-Angestellter
Poremski, Richard, Grubenarbeiter
Steller, Josef, Arbeiter
63 E Kandziora, Julie, Witwe
Gawliczek, Valeska, Witwe
Kaczmarczyk, Theofil, Inval.
Klimek, Georg, Häuer
Kollotzek, Georg, Grb.-Arb.
Reschka, Georg, Dreher
Rievert, Bruno, Arbeiter
Scheszyk, Ludwig, Invalide
Wrotno, Bernhard, Häuer
64 E Rechtsanwalt Reinhold Gürtler, Kronprinzenstr. 276, als Nachlaßverwalter der Nachlaßmasse des verst. Paul Emanuel Bednarz
Bednarz, Josef, Schlosser
— Paul, Pensionär
Czaja, Roman, Zimmermann
Juraschek, Ludwig, Monteur
Koch, Emil, Pensionär
Sedlaczek, Franz, Rentner
Stachelski, Anton, Häuer
Tietz, Johann, Invalide
Kroak, Martha, o. B.
65 E Widera, Peter, Invalide
Nuschke, Alois, Arbeiter
Schmaltzer, Theodor, Dreher
Szmutada, Josef, Invalide
— Ludwig, Schlosser
Widera, Johann, Maler
66 E Sechs, Ludwig, Kaufmann
Kranzik, Johann, Invalide
Sperczyk, Gertrud, Witwe
Kazmarek, Florentine, Witwe
Kubot, Peter, Invalide
Loske, Michael, Grb.-Arb.
Mroß, Gerhard, Arbeiter
Paschek, Julius, Grb.-Arb.
Rzepka, Elfriede, Arbeiterin
Siegmund, Gertrud, Witwe
Waluga, Martha, Witwe
Wichorn, Martha, Witwe
66a E Wieczorek, Gertrud, o. B. und Köppe, Elisabeth o. B., Finkenweg 64
Henne, Josef, Rentner
Matusik, Karoline, Rentnerin
Pyka, Florian, Grb.-Arb.
67 E Sowodniok, Theodor, Fleischermeister
Babiuch, Josef, Häuer
Bijok, Johann, Rohrleger
Bonk, Marie, Rentnerin
Scharbatke, Josef, Fleischermeister
68 E Kowalski, Leopold, Inval.
Kowalski, Therese, Putzmacherin
Wlotzka, Anton, Invalide
69 E Hoffmann, Emanuel, Invalide
Czech, Johann, Häuer
Godzierz, Vinzenz, Rentner
70 E Schäfer, Marie, Witwe
Klin, Hedwig, Witwe
Schottek, Alfons, Häuer
71 E Dworatzek, Johann, Bäckermeister
Dworatzek, Helene, o. B.
Hertel, Hermann, Invalide
Hoffmann, Theofil, Arbeiter
Jonetzko, Cyprian, Schlosser
Krompetz, Johannes, Bademeister
Mainka, Roman, Grb.-Arb.
Mrosek, Paul, Arbeiter
Nowak, Konrad, Schlosser
Pieruschek, Ewald, Fleischer
Pietsch, Ludwig, Reichsbahngehilfe
Prochotta, Hedwig, Witwe
Scharf, Viktor, Maschinenwärter
Wiesialla, Rosalie, Witwe
Zimpel, Martha, Ehefrau
72 E Raisenberger, Karl, Lehrer
Filusch, Josef, Invalide
Modla, Elisabeth, Rentnerin
Pluta, Viktor, Schlosser
72a E Grochut, Paul, Invalide
Barucha, Rosalie, Witwe
Fietz, Richard, Grb.-Arb.
Mainka, Martha, Witwe
Polewka, Anselm, Fördermann
Polotzek, Wilhelm, Arbeiter
Roichka, Alfred, Kraftwagenführer
Schampera, Robert, Grubenarbeiter
Sklorz, Thomas, Invalide
72b E Karisch, Marie, Witwe
Jaßka, Josef, Bauarbeiter
Jontara, Viktor, Arbeiter
Keller, Marie, Witwe
Nitsche, Marie, Witwe
Philipp, Robert, Bauarbeiter
Schröder, Paul, Bergmann
Schwalla, Hedwig, Witwe
Stärker, Otto, Büroangest.
Zorawik, Sophie, Witwe
Zwierczyna, Alois, Arbeiter
74 E Sobierej, Heinrich, Invalide
Magiera, Bronislawa, Rentnerin
Moritz, Johann, Grb.-Arb.
Sokol, Heinrich, Invalide
74a E Plötzner, Martha, Witwe
Heinrich, Agnes, Witwe
Jendrusik, Johann, Schmied
Litz, Georg, Fördermann
Machnik, Johann, Uhrmacher
Schäfer, Stanislaus, Dreher
Scheja, Wilhelm, Invalide
Spalka, Wilhelm, Arbeiter
Wawro, Sophie, Witwe
Wollny, Karl, Invalide
74b E Nepilly, Paul, Bierverleger
Kielkowski, Josef, Rammer
— Karl, Arbeiter
Lissek, Gertrud, Rentnerin
— Rafael, Arbeiter
Mroncz, Erich, Grb.-Arb.
76 E Sarski, Franziska, Kronprinzenstraße
Blaschzek, Johanna, Witwe
Figura, Marie, Rentnerin
Kober, Johann, Bergarbeiter
Watzlaw, Wilhelm, Häuer
Widera, Anastasia, Witwe
76a E wie 1
Buchwald, Wilhelm, Arbeiter
Danch, Willi, Arbeiter
Giemulla, Paul, Schuhmachermeister
Guiek, Ignaz, Bauarbeiter
Klaus, Emil, Invalide
— Max, Schlosser
Malek, Franz, Invalide
Palluch, Bruno, Kraftwagenführer
Pyras, Sophie, Witwe
Schewiola, Johanna, Witwe
Schieron, Eva, Witwe
Wlotzka, Erich, Grb.-Arb.
78 E Schütz'sche Erben
Biegaski, Martha, Rentn.
Orlich, Erwin, Friseur
Polko, Johann, Arbeiter
Riegel, Pauline, Witwe
Schütz, Alma, Geschäftsinh.
Sliwiok, Wilh., Fördermasch.
Tirpitz, Elisabeth, Witwe
80 E Mrsliwietz, August, Inv.
Biolik, Josef, Dreher
Duichz, Viktor, Arbeiter
Klima, Rochus, Arbeiter
Langer, August, Sammonteur
Markes, Gregor, Invalide
Mrsliwietz, August, Kokskarb.
— Heinrich, Arbeiter
Nieczwitz, Hubert, Schlosser
Sliwick, Franz, Grb.-Arb.
Sollik, Josef, Elektriker
Tschammer, Gertrud, o. B.
Urbaniak, Heinrich, Grubenarbeiter
Wallach, Sophie, Witwe
82 E Jaroschka, Wilhelm, Hausbesitzer, Kronprinzenstraße 237
Beyer, Artur, Schlosser
Bujek, Anna, Rentnerin
Dziurzik, Paul, Arbeiter
Jaworek, Andreas, Invalide
Klex, Johann, Arbeiter
Kozielski, Marie, Witwe
Kuich, Agnes, Witwe
Musiol, Ottilie, Witwe
Pohl, Christine, Witwe
Profus, Anna, Witwe
Pyka, Josef, Invalide
Ring, Agnes, Arbeiterin
Skudin, August, Grb.-Arb.
Wilasch, Norbert, Invalide
Wollny, Anna, Witwe
84 E Hanslik, Pauline, Witwe
Broja, Michael, Invalide
Czempiel, Pauline, Witwe
Hanslik, Roman, Arbeiter
Hassa, Heinrich, Dreher
— Josef, Invalide
Kolotzek, Peter, Grb.-Arb.
Mann, Franz, Arbeiter
Mroß, Peter, Arbeiter
Slodczyk, Julius, Invalide
Widera, Johann, Invalide
86 E Koloczek, Robert, Hausbesitzer, Bauernstraße 40
Burauila, Soltom, Schlosser
Gorsolka, Klara, Witwe
Gottscholl, Gerhard, Arbeiter
Grabowski, Hedwig, Witwe
Kapitza, Konrad, Grb.-Arb.
Lazar, Anton, Invalide
Mainka, Georg, Kaufmann
Mrozek, Karl, Werkmeister
Spallek, Paul, Schlosser
Wyzisk, Robert, Grb.-Arb.
88 E Schablitzki, Josef und Marie, Schausteller
Barietzko, Franziska, Witwe
Halamoda, Marie, Witwe
Janas, Rudolf, Grb.-Arb.
Jochimski, Albertine, Rentnerin
Kroll, Anna, Witwe
Krug, Alexander, Bankbeamter
Kurpanik, Franz, Invalide
Lerch, Karl, Bierausfahrer
Max, Helene, Witwe

Noglik, Albert, Arbeiter
Pohl, Gertrud, Witwe
Sliwa, Adolf, Arbeiter
Stalitza, Herbert, Arbeiter
Strzebin, Bartholomäus, Schlosser
— Adolf, Beamtenanwärter
Watzlawik, Konrad, Arbeiter
90 E Duchnik, Franz, Invalide
Veitz, Karl, Invalide
Bobrzik, Albert, Grb.-Arb.
Fyrlus, Georg, Arbeiter
Freymann, Karl-Johann, Werkmeister
Heinrich, Wilhelm, Schmied
Kusch, Johann, Installateur
Nowak, Felix, Häuer
Schunke, Bernhard, Arbeiter
Sliba, Wilhelm, Grb.-Arb.
Sforziza, Johann, Arbeiter
92 E Warwas, Konrad, Benzoldestillateur
92a E Günther, Johanna, Witwe
Drost, Julie, Witwe
Latos, Josef, Arbeiter
92b E Kutscha, Roman, Inval.
Antos, Josef, Invalide
Bizok, Emanuel, Füller
94 E Biela, Emil, Invalide
Hüber, Hermann, Häuer
Kuczera, Alfred, Grb.-Arb.
96 E Grysicha'sche Erben
Duda, Eduard, Grb.-Arb.
Grochut, Erich, Fleischermeister
Grysicka, Marie, e. B.
v. Jarosch, Max, Rentner
Kilerz, Bernhard, Fleischer
Morys, Eva, Witwe
Mroick, Franz, Arbeiter
— Katharina, Witwe
Reisondek, Josef, Grb.-Arb.
Wiebolska, Gertrud, Witwe
Zodek, Viktor, Schweißer
98 E Lessonczyk, Stefan, Invalide, Heinrichstraße 100
Kapus, Johann, Arbeiter
Lessonczyk, Theofil, Häuer
Tyolka, Jakob, Schleifer
100 E Lessonczyk, Stephan, Inv.
Burek, Marie, Witwe
Kluczka, Katharina, Witwe
Kosuo, Franz, Maler
Kubis, Johann, Grubenarb.
102 E Morgalla, Adolf, Inval.
Olez, Pauline, Witwe
Cropok, Karl, Arbeiter
Kiok, Euphemie, Witwe
Noglik, Wilhelm, Bauarb.
104 E Scheubzielorz, Peter, Czech, Josef, Grubenarbeiter
Fetze, Marie, Witwe
Kauer, Rosalie, Witwe
Kiol, Richard, Maschinist
Materlik, Monika, Witwe
Mika, Emanuel, Arbeiter
— Franziska, Witwe
Moblik, Theophil, Schlosser
Neudek, Wilhelm, Arbeiter
Simon, Matthias, Schuhm.
106 E Klucznn, Josef, Bekturant
Bluszcz, Johann, Häuer
Feiter, Gerhard, Maurer
Haida, Julius, Invalide
Jersch, Ignaz, Grubenarb.
Kobie, Hermann, Lehrhäuer
Krzyitowski, Paul, Dreher
Labus, Karl, Invalide
Piernschek, Georg, Fleischer
Schreier, Susanne, Witwe
Soika, Paul, Arbeiter
108 E Dlubatz, Joh., Invalide
— Philipp, Schlosser
110 E Raitza, Franz, Invalide
Kaschuba, Vinzent, Maler
Walter, Wilhelm, Grubenarb.
112 E Gogolok, Karl, Hausbes., Kattowitz, Kosciuczki 53
Cholewa, Johann, Schlosser
Czech, Stanislaus, Arbeiter
Goy, Barbara, Gesch.-Inh.
Haida, Joh., Grubenarb.
Lazar, Marie, Witwe
Olesch, August, Invalide
Plitzko, Erwin, Maschinist
— Paul, Kutscher
Scharek, Franziska, Witwe
Scheffczyk, Johann, Inval.
Schiwietz, Reinh., Grubenarb.
Slawik, Anton, Schneider
114 E Kloß, Theresia, Witwe
Gillner, Paul, Arbeiter
116 E Michatz, Alfons, Tischler
Bainski, Juliane, Witwe
Czyzik, Johann, Arbeiter
Koloczek, Lorenz, Invalide
Paschek, Marie, Witwe
Stenchlik, Katharina, Witwe
Straschek, Josepha, Witwe
Swoboda, Franz, Invalide

Herrmannschacht

E Preußische Bergwerks- und Hütten AG.
Adler, Reinh., Systemwärter
Fitzek, Oswald, Fördermann
Fuchs, Johann, Häuer
Galetzka, Viktor, Grubenarb.
Herrmann, Gustav, Häuer
Konisch, Karl, Invalide
— Paul, Häuer
Kirschniok, Gertrud, Witwe
Kloja, Paul, Häuer
Morczik, Joh., Zimmerhäuer
Norzuch, Marie, Witwe
Kruszik, Johann, Rentner
Lux, Franz, Häuer
Merkel, Ludwig, Grubenarb.
Mroiek, Julius, Maschinenarbeiter
Myrczik, Joh., Zimmerhäuer
Penkalla, Alois, Grubenarb.
Powroschnik, Karl, Invalide
Nischke, Theodor, Häuer
Slabon, Stephan, Grubenarbeiter
Stollorz, Alfons, Grubenarb.
Walczok, Emanuel, Grubenarbeiter
Wesoly, Paul, Grubenarb.
Wieczorek, Michael, Invalide
Wladarz, Theophil, Grubenarbeiter

Hermann-Stehr-Platz

1 E Deutscher Staat
Bonkosch, Valentin, Polizeirevier-Oberwachtmeister
Franz, Paul, Polizeibeamter
Greiner, Paul, Angestellter
Jurczyk, Reinh., Kraftfahrer
Klose, Paul, Polizei-Oberwachtmeister
Kowaczek, Wilhelm, Polizeibeamter
Kuczmann, Hermann, Reichsbahn-Supernumerar
Laubner, Wilh., Krim.-Ass.
Ligensa, Karl-Heinz, Unteroffizier
Morawietz, Erich, Polizei-Revier-Oberwachtmeister
Schiendzielka, Herbert, Oberfeldwebel
Struzyna, Leo, Polizei-Hauptwachtmeister

Herrmannstraße

1 E VDH. Donnersmarckhütte
Dühr, Heinr., Direkt.-Sekr.
Laßwitz, Berta, Witwe
Manjurka, Josef, Rentner
2 E wie 1
Biela, Hedwig, Witwe
Ertel, Heinrich, Tischler
Przybylla, Josef, Elektroschweißer
4 E Eiiner, Hugo, Hermannstraße 10
Bergmann, Wilhelm, Glasmacher
Jahn, Reinhard, Vorschlosser
Jaskolla, Peter, Glasmacher
Mayer, Karl, Invalide
Michalsky, Alfons, Glasmach.
Specht, Rudolf, Pförtner
5 E Ehrmann, Hugo, Glaser
6 E Malcherek, Felix, Papiergroßhändler
Fröhlich, Alexander, Rentner
7 E Neumann, Elisabeth
Maroschek, Franziska, Witwe
Pietrzowski, Anna, Händlerin
Sobik, Agathe, Witwe
Watzlawski, Josef, Arbeiter
8 E Guriki, Willi, Kronprinzenstraße 267
Domonowicz, Hedwig, Geschäfts-Frau
Gnida, Johann, Maschinist
Goritzka, Paul, Rohrleger
Hena, Richard, Sattler
— Vinzenz, Sattlermeister
Kulig, Johann, Gichter
Schmierzinski, Josef, Kraftdroschkenbesitzer
9 E Pollack, Max, Kronprinzenstraße 292
Brem, Felix, Malermeister
Tambon, Theodor, Kleinbahnkontrolleur
Gabrysch, Paul, Stellmachermeister
Kirchner, Robert, Rentner
Kuchta, Theodor, Straßenbahnwagenführer
Müller, Gerh., Tapezierer
Steller, Berthold, Pol.-Büroassistent
Tendera, Paul, Zimmerm.
Zajczek, Emanuel, Schlosser
Zurek, Eduard, Vertreter
10 E Eiiner, Hugo, Fabrikbes.
Althof, Theodor, Ingenieur
Bergmann, Bernhard, Amtsgerichtsrat a. D.
Eiiner, Alice, Kunststopferin
Lebok, Georg, Masch.-Meist.
Reikow, Paul, Betriebsleit.
11 E Stadtverwaltung
Schomonik, Wilhelm, Zimmerhäuer
12 E Stadtbaubank
Blachnik, Gertrud, Witwe
— Johann, Elektriker
Kruzel, Georg, Bergarb.
Vogel, Josef, Schlosser

Hilgerstraße

1 E Donnersmarckhütte
Adamoschek, Joh., Arbeiter
Bialucha, Josef, Arbeiter
Bonk, Joh., Elektromonteur
Brüggemann, Alma, Rentnerin
Cipa, Leonhard, Dreher
Czech, Emanuel, Schlafhausverwalter
Dziadek, Paul, Masch.-Wärt.
Eisele, Adalbert, Kolonnenführer
Gallus, Thomas, Aufseher
Kotzur, Anton, Schlosser
Kraik, Anton, Sprengstoffausgeber
Larisch, Roman, Schlosser
Pietruschka, Josef, Sattler
Reschka, Albert, Invalide
Riedel, Alfred, Hilfsschlosser
Sabasch, Heinrich, Grubenarbeiter
Schnapka, Johann, Schlosser
Sulik, Edmund, Kranführer
Zeig, Franz, Vorzeichner
Zielonka, Alois, Former
2 E wie 1
Bleß, Franz, Arbeiter
Bonk, Alexander, Former
Kaczmarczyk, Peter, Inval.
Kowalski, Joh., Hüttenarb.
Kstinczyk, Heinrich, Arbeiter
Kubuschok, Max, Modelltisch.
Palluch, Hedwig, Witwe
Plaschnik, Emil, Invalide
Schmieschek, August, Inval.
Sobczyk, Johann, Pensionär
4 E wie 1
Bleischwitz, Josef, Invalide
Gallus, Franz, Bäckermstr.
Glombik, Rob., Kernmacher
~~Gnie, Viktor, Grubenarb.~~
Grüttner, Georg, Kraftwagenführer
Hrubesch, Jos., Masch.-Wärt.
Kraffowka, Heinrich, Maschinenwärter
Pajonk, Karl, Arbeiter
Pollak, Josef, Invalide
Tiche, Franz, Lampenkontr.
Winkler, Viktoria, Witwe
5 E wie 1
Bauch, Karl, Invalide
Bonk, Paul, Invalide
Garczorz, Adolf, Schlosser
Klama, Georg, Vorschlosser
Krazewski, Karl, Kesselwärt.
Kurda, Florentine, Witwe
Langer, Franziska, Witwe
Rudoll, Karl, Grubenarb.
Sczendzina, Marie, Witwe
Wolniza, Silvester, Inval.
6 E wie 1
Ciesla, Josef, Maschinist
Fröhlich, Franz, Invalide
Hermais, Joh., Masch.-Wärt.
Kalemba, Florian, Invalide
Kastowski, Erwin, Grubenarbeiter
Machnik, Peter, Former
Niwa, August, Arbeiter
Piegsa, Konstantin, Grubenarbeiter
Pleschka, Erich, Ankerwickler
Strzebin, Waldemar, Elektr.
Wyrobisch, Karoline, Witwe
7 E wie 1
Bleß, Robert, Schmied
Golz, Paul, Kernmacher
Gorek, Alfred, Dreher

Jagnow, Otto, Invalide
Pantke, Josef, Invalide
Schäfer, Peter, Eisendreher
Sczygiol, Alfr., Grubenarb.
Switalla, Richard, Hüttenarbeiter
Tkotsch, Paul, Badewärter
Tondera, Hugo, Zimmerhäuer
8 E wie 1
Achtellik, Marianne, Witwe
Hallek, Ignaz, Invalide
Krajewski, Heinz, Rechnungsführer
Langer, Heinrich, Häuer
Luzia, Paul, Arbeiter
Macharzina, Joh., Bürobote
Monarek, Ernst, Bergmann
Reichert, Anna, Witwe
Schnapka, Theodor, Rohrschneider
Strominski, Alois, Arbeiter
10 E Stadtgemeinde
Häusler, Erhard, Arzt
Hummer, Richard, Arzt
Lazar, Hyazinth, Werkmstr.
Siruzina, Rudolf, Arzt
15 E Stadtgemeinde
Bonk, Gerhard, Schlosser
Schwarzer, Karl, Chefarzt

Hindenburgstraße

1 E Mandrusch, Jacob, Hausbesitzer
Gawronczyk, Joh., Schlosser
Gorezki, Elfriede, Witwe
Kulpok, Johann, Invalide
Malek, Karl, Schneider
Niemietz, Maria, Witwe
Nowara, Josef, Schneider
Opitz, Karl, Chauffeur
1a E Jucha, Michael, Hausbesitzer
Eberhard Albert, Tiefbautechniker
Missalla, Franz, Hptw. i. R.
1b E Dudek, Wilhelm u. Anna, Hausbesitzer, Eichenau
Kowalski, Bruno, Büroang.
Paterok, Ferdinand, Kaufm. Angestellter
1c E Dziuba, Peter, Hausbes.
Boßmann, Karl, Bürovorsteher i. R.
Thasler, Karl, Lohnbuchhalt.
2 E Hummel'sche Erben
Dzierza, Karl, Polizeiangestellter
Hummel, Konrad, Bäckermeister
— Wilhelm, Ladeschaffner
Irmer, Martha, o. B.
Witeczy, Julie, Witwe
3 E Dewor, Olga, Hausbes.
Kokoschka, Andreas, Rentner
Lischka, Rudolf, Händler
Stollorz, Ottilie, Witwe
4 E Niewiedzol, Katharina, Hausbes., Hindenburgstr. 5
Benjamin, Paul, Grb.-Arb.
Kurpanik, Josef, Arbeiter
Woitzik, Wilhelm, Arbeiter
5 E wie 4
Faber, Siegfried, Grb.-Arb.
Kolloch, Cyprian, Grb.-Arb.
6 E Cofalka, Amalie, Hausbesitzerin
Cofalka, Maria, Rentnerin
7 E Rozanski, Franz, Hausbes.
Chwalczyk, Heinrich, Arbeiter
Czaika, Franz, Invalide.
Czempiel, Simon, Invalide
Hanslik, Josef, Beifahrer
Hoffmann, Florentine, o. B.
8 E Gaida, Viktor, Hausbes.
Hundeck, Joh., Arbeiter
Kollotzek, Josef, Invalide
Rotkugel, Richard, Arbeiter
Scheja, Pauline, Witwe
Sliwka, Sophie, Rentnerin
Szeppek, Wilh., Grubenarb.
9a E Stysch, Simon, Häuer
— Matthias, Grubenarb.
Kolotzek, Simon, Arbeiter
9 E Stebel, Georg, Hausbes.
Braun, Florentine, Witwe
Stysch, Hedwig, Witwe
Bonk, Johann, Koksarbeiter
10 E Dubiel, Konrad, Hausbes.
Dubiel, Johanna, Witwe
Wollny, Josef, Elektriker
11 E Kapuziok, Paula, Hausbesitzerin
Jilge, Pauline, Witwe
12 E Schmidt, Marie, Hausbesitzerin
Larisch, Martha, Witwe
13 E Kalus, Emanuel, Invalide
14 E Kolloch, Marie, Hausbes.
Kolloch, Adolf, Grb.-Arb.
15 E Hadrian, Karl, Restaurant
Hadrian, Lorenz, Auszügler
16 E Lassonczyk, Thomas, Hausbesitzer
17 E Kaliar, Margarete, Hausbesitzerin
Chrobok, Albert, Rentner
Janus, August, Schlosser
18 E Wengierek, Johann, Hausbesitzer
Duicha, Paul, Kalkulator
Dylla, Peter, Häuer
Scheja, Alois, Kaufmann
Sklorz, Helene, Arbeiterin
19 E Kaluza, Erich, Hausbesitz.
Lassonczyk, Georg, Arbeiter

Hochbergstraße

1 E Vereinigte Oberschlesische Hüttenwerke, Gleiwitz
Stark, Bruno, Betriebsleiter
2 E Stadtverwaltung Hindenburg
Ligendza, Hedwig, o. B.
Muschiol, Josef, Schulhausverwalter
3 E wie 1
Dr. Frobenius, Heinz, Prokurist
4 E wie 1
Cioska, Kurt, Invalide
Krzoska, Wilhelm, Modelltischler
Lichy, Karl, Schlosser
Witeczek, Georg, Hüttenarbeiter
5 E wie 1
Dolezik, Paul, Bauarbeiter
Hein, Viktor, Maschinenwärter
Joiko, Hedwig, ohne Beruf
Kroll, Franz, Kernmacher
Kubina, Max, Grb.-Arb.
Müller, Max, Angestellter
Pajonk, Pauline, o. B.
Rauer, Richard, Servier-meister
Smieszek, Franz, Grb.-Arb.
Sorbon, Helene, Witwe
— Paul, Ingenieur
Stanjek, Richard, Volksschullehrer
Strominski, Erich, Hüttenarbeiter
Suffner, Anna, ohne Beruf
Teichmann, Reinhold, Kalkulator a. D.
Wagner, Josef, Rechnungsführer
Weinert, Anna, ohne Beruf
6 E wie 1
Czech, Theresia, ohne Beruf
Tamaichek, Jakob, Invalide
Dziuba, Max, Invalide
Gralka, Theodor, Schlosser
Kolodziej, Emanuel, Inval.
Kuich, Hugo, Former
Leder, Karl, Arbeiter
Malecki, Anton, Schlosser
Müller, Franziska, o. B.
Slupik, Viktorie, o. B.
Sobielski, Karl, Vorzeichner
Stein, Paul, Hüttenarbeiter
7 E wie 1
Boczek, Kaspar, Aufseher
Eriel, Gerhard, Maschinenschlosser
Fiolek, Julius, Eisendreher
Gabriel, Marie, ohne Beruf
Hoberg, Rudolf, Zeichnungsausgeber
Hoffrichter, Richard, Feuerwehrmann
Korus, Emanuel, Grb.-Arb.
Lukowski, Olga, Verkäuferin
Maillon, Hubert, Grb.-Arb.
Maillon, Johann, Hüttenarbeiter
Mysliwczyk, Josef, Kernmacher
Nisakowski, Hermann, Kranführer
Olschowski, Lorenz, Bohrer
Opitz, Franz, Hüttenarbeiter
Reisch, Albert, Invalide
Rzepka, Josef, Invalide
Schipp, Julie, ohne Beruf
Scholz, Josef, Angestellter
Sczygiel, Alexander, Grubenarbeiter
Siegmund, Auguste, o. B.
Slupina, Olga, ohne Beruf
Waliczek, Konstantin, Invalide
Wieczorek, Marie, o. B.
Wrzosok, Theodor, Klempner
8 E wie 1
Blümer, Anna, ohne Beruf
Brzenska, Georg, Maschinen-Former
Cyba, Paul, Vorarbeiter
Geppert, Max, Maschinen-Former
Idzikowski, Josef, Former
Kamenz, Richard, Pensionär
Modlik, Johann, Invalide
Nierobisch, Franz, Postschaffner
Rother, Wilhelm, Invalide
Schottek, Julius, Hüttenarbeiter
Troeger, Georg, Schlosser
Wyszynski, Stefan, Häuer
9 E wie 1
Bogotsch, Matthias, Inval.
Hullin, August, Schlosser
Jarczyna, Pauline, o. B.
Schymetzko, Georg, Zuschläger
10 E wie 1
Dolla, Pauline, ohne Beruf
— Robert, Dreher
Karmeinski, Johannes, Hüttenarbeiter
— Theodor, Hüttenarbeiter
Klima, Christine, o. B.
Kokoschka, Johann, Hüttenarbeiter
Kotzur, Albert, Invalide
Kurda, Karl, Mechaniker
Kutscha, Heinrich, Zuschläger
Lippich, Josef, Maschinenwärter
Luzia, Johann, Schmied
Magnor, Agnes, o. B.
Mysliwczyk, Josef, Grubenarbeiter
Rzepka, Valeska, o. B.
Schydlo, Johann, Invalide
11 E wie 1
Bednorz, Stanislaus, Grubenarbeiter
Czichon, Anton, Invalide
Gaidzik, Josef, Lok.-Führer
Grobosch, Konstantine, Witwe
Herbert, Otto, Verlader
Kruppa, Johann, Invalide
Kwoczalla, Wilhelm, Inval.
Leppich, Josef, Hüttenarbeit.
Lippok, Viktor, Tapezierer
Loczek, Karl, Häuer
Reinhold, Kurt, Zimmerling
Stojiek, Marie, Witwe
12 E wie 1
Celbrodt, Johann, Kesselheizer
Fraik, Adam, Kutscher
Glombik, Paul, Hüttenarbeiter
Heda, Emanuel, Hüttenarbeiter
Knopp, Agnes, Witwe
Kozik, Karl, Hüttenarbeiter
Larisch, Franz, Invalide
Madeja, Emanuel, Invalide
Pawlik, Erich, Vorzeichner
Potwalla, Valentin, Invalide
Zabczyk, Franz, Dreher
13 E wie 1
Czichowski, Anton, Invalide
Golombek, Paul, Hüttenarbeiter
Jamrosz, Johann, Former
Jarzina, Viktor, Hüttenarb.
Kotzur, Johann, Hüttenarb.
Krzoska, Paul, Invalide
Madeja, Hermann, Former
Pander, Paul, Hüttenarbeit.
Rother, Alfons, Grb.-Arb.
Stojanski, Karl, Hüttenarbeiter
Suchanek, Viktor, Dreher
Zymelka, Edmund, Invalide
15 E wie 1
Binias, Joh., Grubenarb.
Kieslich, Josef, Invalide
Klama, Antonie, Witwe
— Paul, Invalide
Konitzek, Anton, Invalide
Lamla, Josef, Grubenarb.
Lassonczyk, Paul, Schlosser
Nentwich, Josef, Invalide
Orzyschek, Franz, Invalide
Roskosch, Elisabeth, o. Beruf
Schymalla, Valerie, Witwe
Viktor, Karl, Kassenassist.
Wansner, Emil, Hüttenfakt.
Wich, Johann, Invalide

Hochgesandtstraße

1 E VDH. Donnersmarckhütte
Dirska, Rich., Grubensteiger
Fritsch, Emilie, Witwe
Heer, Erich, Grubensteiger
Kubatzek, Engelbert, Grubensteiger
Loreck, Alfred, Werkmeister
— Hans, Städt. Angestellter
Mokroß, Bruno, Grubenbeamter
Slonina, Paul, Rentner
Zepner, Franz, Grubensteig.
2 E wie 1
Dives, Martha, Witwe
Ganschinietz, Hugo, Pension.
Harazim, Eduard, Grubenarbeiter
Paul, Hans, Betriebsdirekt.
Tebbe, Ellimar, Ingenieur
3 E wie 1
Bilke, Julianne, Witwe
Bonk, Ernst, Grubenarb.
Trabinski, Felix, Grubenarb.
Hübner, Adolf, Zimmerling
— Fritz, Elektriker
Kleiner, Ernst, Rentner
Kotzur, Johann, Invalide
Krawietz, Georg, Eisendreher
Kwoczalla, Heinr., Schlosser
— Martin, Invalide
Morys, Josef, Wiegemeister
Pologek, Josef, Invalide
Potnka, Paul, Grubenarb.
Roczniok, Ewald, Grubenarb.
Stovek, Josef, Oberhäuer
Widera, Josef, Zimmerling
4 E wie 1
Bainka, Karl, Grubensteiger
Fiedler, Fritz, Betriebsing.
Karchinsky, Karl, Steiger
Nierzowski, Alfred, Steiger
Morawietz, Artur, Grubensteiger i. R.
Schendzielorz, Gertrud, Arbeiterin
Schoffer, Rudolf, Elektroing.
5 E wie 1
Franzki, Josef, Hüttenarb.
Kerzo, Ewald, Vorzeichner
Kosiel, Johann, Grubenarb.
Lissek, Konstantin, Invalide
Moczko, Ludwig, Former
Muschallik, Emil, Häuer
Lehmann, August, Häuer
Lagla, Silvester, Vorzeichner
Schumny, Anna, Witwe
Szczygiel, Joh., Grubenarb.
Tiß, Josef, Modelltischler
Ullmann, Bernhard, Inval.
Wrobel, Johann, Häuer
6 E wie 1
Badura, Robert, Häuer
Boguth, Hugo, Vorarbeiter
Daubatz, Alfred, Schlosser
Dolezik, Franz, Grubenarb.
Franke, Paul, Feuerwehrm.
Fuchs, Franziska, Witwe
Hoheisel, Alois, Elektriker
Kulawik, Genoveva, Witwe
Pluskwig, Blasius, Aufseher
Sowatzki, Josef, Handlgsgeh.
Walloschek, Albert, Former
Wawczik, Paul, Hüttenarb.
8 E wie 1
Blacha, Josef, Waagemeister
Chyris, Ludwig, Kohlenerzeug.
Fritsch, Hermann, Maschinensteiger
Geppert, Adolf, Kalkulator
Hilbricht, Guido, Vorzeichn.
May, Reinhold, Lampenmstr.
Nowobilski, Rudolf, Waagenmonteur
Piechura, Heinrich, Kaufm.
Smuda, Eduard, Maschinen-Aufseher
Steuer, Wilhelm, Schweißer
Stollorz, Johann, Invalide
Waclawek, Josef, Schichtmstr.
9 E wie 1
Bilke, Wilhelm, Nieter
Golz, Hugo, Invalide
Kowalski, Vinzent, Invalide
Kuballa, Johann, Invalide
Kuhnert, Stanisl., Vorzeichn.
May, Konrad, Eisendreher
Pannek, Bruno, Aufseher
Pospiech, Eduard, Bäckergef.
Scheliga, Anna, Witwe
Skoludek, Johann, Schlosser
Wcasek, Ewald, Maschinist
Weiß, Georg, Bergarbeiter
10 E wie 1
Beyer, Max, Rechnungsführer a. D.
Fragstein, Theophil, Inval.
Gadamer, Paul, Förderm.
Halczok, Karl, Invalide
Kamyczek, Joh., Grubenarb.
— Franziska, Witwe
Kipka, Franz, Maurerpol.
Kruchnik, Raphael, Invalide
Loch, Paul, Koksarbeiter
Modlich, Wilhelm, Vorarb.
Motzny, Paul, Grubenarb.
Snaga, Josef, Invalide
Sura, Johann, Invalide
Thomeczek, Josef, Maler
Urbainczyk, Paul, Masch.-Aufseher
Wieczorek, Paul, Invalide
11 E wie 1
Bartoschek, Julie, Witwe
Brylla, Johann, Arbeiter
Kawczyk, Hans, Städt. Angestellter
Kirsch, Karl, Schornsteinfeg.
Knas, Josef, Former
Lamatz, Adolf, Invalide
Mann, Paul, Invalide
Markowitz, Franz, Häuer
Mrasek, Franz, Invalide
Musliwietz, Albert, Grubenarbeiter
— Adolf, Invalide
Richter, Johann, Invalide
Scheliga, Paul, Grubenarb.
Schlenczek, Alois, Schlosser
Sladek, Johann, Invalide
Stalitza, Ludwig, Invalide
12 E wie 1
Bernhardt, Alfred, Schmied
Czmok, Marianne, Witwe
Jandrich, Josef, Tischler
Gordalla, Martin, Steigerstellvertreter
Hille, Paul, Monteur
Jablonka, Alois, Grubenarb.
Kowalski, Eduard, Tischler
Schoppa, Albert, Vorzeichner
Sigmund, Josef, Hüttenarb.
Skwara, Hermann, Schmied
Sladek, Rosa, Witwe
Urbanietz, Paul, Invalide
13 E wie 1
Bieniek, Peter, Maurerpol.
Bittner, Karl, Grubenarb.
Istel, Karl, Kernmacher
Klimczyk, Theodor, Invalide
Kosiolek, Emil, Invalide
Kotyczka, Marie, Witwe
Lischka, Paul, Invalide
Olschowski, Wilhelm, Inval.
Rother, Josef, Hüttenarb.
Russin Wilhelm, Invalide
Scheliga, Wilhelm, Häuer
Zimolong, Karl, Grubenarb.
14 E wie 1
Brett, Paul, Schmied
Grochla, Medardus, Grubenarbeiter
Günther, Arno, Kaufmann
Herok, Paul, Hüttenarb.
Janik, Viktor, Grubenarb.
Kijenczyk, Anna, Witwe
Kurzal, Paul, Invalide
Mosch, Thomas, Invalide
Musliwczyk, Barbara, Witwe
Prudlo, Theodor, Schlosser
Pyschik, Veronika, Witwe
Riedel, Martha, Witwe
Schaletzki, Fritz, Grubenarb.
15 E wie 1
Mohnke, Karl, Modelltischl.
Piegsa, Leopold, Schlosser
Schneider, Oskar, Lokführer
Skaschczyk, Franziska, Witwe
16 E wie 1
Adolph, Viktor, Maler
Foit, Gertrud, Witwe
Hudzik, Valentin, Schlosser
Jainta, Johanna, Witwe
Juraschek, Simon, Invalide
Knopp, Julie, Witwe
Kruppa, Josef, Grubenarb.
Kutz, Johann, Hüttenarb.
Langer, Alfred, Arbeiter
Lempa, Wilhelm, Schlosser
Nowak, Karl, Portier
Potstrada, Josef, Invalide
Steuer, Josef, Invalide
~~Wlozek, Emil, Schmelze.~~
17 E wie 1
Bonk, Beate, Witwe
Cempulik, Emanuel, Inval.
Tenner, Johanne, Witwe
Gaida, Rich., Schuhmachermeister
Machaczek, Josef, Invalide
Walek, Johann, Schlosser
Pieck, Karl, Modelltischler
Rabe, Hedwig, Witwe
Riegel, Josef, Hüttenarbeiter
Robotta, Marie, ohne Ber.
Roczniakowski, Joh., Witwe
Schottner, Artur, Masch.-Wärter
Starezek, Paul, Invalide
18 E wie 1
Bujara, Karl, Invalide
Czedzich, Emanuel, Invalide
Gluch, Johann, Invalide
Helmrich, Viktor, Invalide
Jablonka, Agnes, Witwe
Lukaschek, August, Koksarb.
Lupa, Gertrud, Arbeiterin
Pietryga, Franz, Arbeiter
Przegenoza, Fr., Grubenarb.
Schikora, August, Invalide
Wuttke, Paul, Grubenarb.
19 E wie 1
Fuchs, Wilhelm, Schmelzer
Hoffmann, Marie, Witwe
Hoppe, Anton, Arbeiter
Janosch, Richard, Monteur
Koschatzki, Franz, Arbeiter
Kuchta, Paul, Gartenarbeiter
Lorenz, Heinr., Kesselschmied
Lubetzki, Anton, Former
Nowara, Anna, Witwe
— Hedwig, Witwe
Opitz, Georg, Former
Walther, Oskar, Pensionär
Zelesny, Karl, Modelltischler
20 E wie 1
Biczok, Franz, Invalide
Cichon, Johann, Invalide
Deska, Marie, Witwe
— Paul, Grubenarbeiter
Duda, Paul, Grubenarb.
Foginski, Peter, Maschinenwärter
Hennek, Albert, Invalide
Himmel, Alois, Pensionär
— Georg, Häuer
Lippok, Peter, Invalide
Nierobisch, Hedwig, Witwe
Prudlo, Theodor, Dreher
Rzepka, Paul, Kraftfahrer
Tront, Paul, Grubenarbeiter
Zmuda, Theodor, Arbeiter
21 E wie 1
Bernhardt, Paul, Arbeiter
Boguth, August, Bürogehilfe
Klimek, Nikodem, Kranführer
— Vinzent, Invalide
Knopp, Franz, Arbeiter
Lukoschek, Anna, Witwe
— Johann, Arbeiter
Maliska, Paul, Invalide
Miska, Johann, Pensionär
Musliwczyk, Franz, Schmied
Schattner, Atomar, Maschinenwärter
Scheliga, Ewald, Füller
Warzecha, Anton, Invalide
Wollniza, Josef, Arbeiter
Wolny, Paul, Hüttenarb.
22 E wie 1
Czekalla, Marie, Witwe
Gaich, Karl, Invalide
Grüner, Wilhelm, Schlosser
Junger, Adolf, Pensionär
Koiton, Wilhelm, Bauarb.
Kroy, Peter, Invalide
Malcher, Paul, Pensionär
Moczny, Franz, Invalide
Pietrzik, Waldemar, Vorarb.
Piszelok, Georg, Häuer
Prokisch, Theodor, Invalide
Scheliga, Adolf, Invalide
Soika, Franz, Invalide
Staroste, Vinzent, Invalide
Suda, Georg, Kraftwagenf.
23 E wie 1
Boricz, Josef, Häuer
Boitenek, Franz, Invalide
Gawol, Johann, Häuer
— Stanislaus, Invalide
Klimek, Elisabeth, Witwe
Kreuiel, Rudolf, Grubenarb.
Kubanek, Karl, Invalide
— Ludwig, Arbeiter
Kuhna, Nikolaus, Invalide
Scholtyssek, Joj., Grubenarb.
— Robert, Maurer
Warzecha, Bruno, Kesselschmied
Wieiner, Viktorie, Witwe
Woinarek, Katharina, Witwe
Zapke, Heinrich, Invalide
24 E wie 1
Bartzik, Andreas, Invalide
— Bruno, Musiker
Berkowitz, Hermann, Bergm.
Chwalczyk, Marie, Witwe
Czernetzki, Joh., Pensionär
Galonska, Pauline, Witwe
Haida, Wilhelm, Pensionär
Kotyczka, Wilhelm, Bergm.
Kotzur, Franz, Invalide
— Johanna, Witwe

Mainka, Silvester, Steigerstellvertreter
Richter, Karl, Pensionär
Schaletzki, Martha, Witwe
Swaczyna, Alfred, Arbeiter
Urbanek, Paul, Grubenarbeiter
Wiesiolek, Julius, Masch.-Wärter
3 E wie 1
Adamietz, Julius, Invalide
Bennek, Margarete, Witwe
Danisch, Martha, Witwe
Duka, Alfred, Arbeiter
Fröhlich, Josef, Arbeiter
Gaidetzka, Alois, Gußputzer
Geisler, Franz, Rentner
Hemrek, Alfred, Tagearbeiter
Kivka, Paul, Zimmerer
Kretschmer, Paul, Former
Lazar, Wenzel, Grubenarb.
Nowak, Erich, Kranführer
— Johann, Invalide
Orlok, Heinrich, Grubenarb.
Plewinski, Rosa, Witwe
Pobla, Paul, Schlosser
Schattan, Marie, Witwe
Schurgaß, Joh., Grubenarb.
Suchanek, Johann, Invalide
Waniek, Alfons, Grubenarb.
Wiesiolek, August, Markenkontrolleur
Wrona, Josef, Pensionär
3 E wie 1
Gabor, Emanuel, Invalide
Kaiewa, Hubert, Grubenarb.
Kindel, Karl, Grubenarbeiter
Kulas, Otto, Tagearbeiter
Michallik, Emanuel, Grubenarbeiter
Morns, Paul, Modellbauer
Mucha, Gerhard, Arbeiter
Neugebauer, Ernst, Grubenarbeiter
Rusek, Nikolaus, Grubenarb.
Rzepka, Theophil, Invalide
Schikora, Roman, Zimmerh.
Sczuka, Leo, Kutscher
Stiller, Heinrich, Maschinenwärter
Strzelczyk, Rich., Werkmstr.
3 E wie 1
Adamietz, Georg, Modelltischler
Boriutzki, Anton, Maurer
Dziacka, Josef, Invalide
Dziacka, Paul, Grubenarb.
Klatzek, August, Fördermaschinist
Kostorz, Franz, Häuer
Krzyk, Maximilian, Arbeiter
Micka, Anton, Invalide
Mrozek, Alois, Invalide
Ozga, Johann, Bürstenmach.
Schaletzki, Leo, Grubenarb.
— Johann, Invalide
Scheliga, Robert, Grubenarb.
Sittek, Peter, Invalide
Tyczka, Lukas, Invalide
Waskowiak, Leo, Klempner

Hohenlinder Weg

1 E Bauverein Oberschlesien, G. m. b. H., Oppeln
Cierlitza, Franziska, Witwe
Cyron, Paul, Rohrleger
Kaiser, Stanislaus, Monteur
Schikora, Josef, Rentner
Urban, Richard, Rentner
Wolczyk, Heinrich, Sparkassen-Angestellter
3 E wie 1
Danisch, Georg, Rentner
Hautzinger, Marie, Witwe
— Max, Buch- und Papierhändler
Koziol, Josef, Grubensteiger
Nowak, Theodor, Schlosser
Pampuch, Hedwig, Witwe
5 E wie 1
Heinze, Justus, Elektriker
Knoppik, Josef, Kaufm.-Angestellter
Schmatolla, Julius, Kriminalassistent
Sigmund, Peter, Schlosser
Smoczok, Paul, Grubenbeamter
Widera, Theodor, Speditions-Assistent
7 E wie 1
Baron, Bernhard, Bezettler
Borczyki, August, Kraftfahrer
Kncoel, Auguste, Ehefrau
Koledziej, Paul, Litograph
Niedworok, Julie, Witwe
Olbrich, Josef, Lehrer
9 E wie 1
Bartsch, Erich, Kaufm. Ang.
Born, Anna, Witwe
Guiek, Viktor, Modelltischler
Hawligki, Joh., Grubenelektr.
Kolotzek, Joh., Buchhalter
Laszczyk, Karl, Kaufmann
Nimtsch, Anna, Witwe
11 E Morcinkowski, Josef, Monteur
Hippauf, Alfred, Dachdecker
Morcinczyk, Paul, Lehrer
Reichel, Friedrich, Aufseher
Sedlaczek, Hubert, Grubenit.
Sprung, Anna, Witwe

Hohenzollernstraße

1 E Fischer, Hedwig, Witwe
Holewa, Paul, Arbeiter
Piecuch, Josef, Invalide
Sotzna, Franz, Arbeiter
2 E Madeja, Marie, Witwe
Czenczek, Apollonia, Witwe
Grobosch, Anna, Rentnerin
Hassa, Albert, Invalide
Madeja, Wilhelm, Häuer
Werner, Karl, Häuer
Wycisk, Alfons, Bademstr.
3 E Zlotosch, Franz, Arbeiter
Gadamer, Susanne, Witwe
Hübscher, Marie, Rentnerin
Malcherek, Wilh., Grubenarb.
Pollok, Emanuel, Arbeiter
Sklorz, Richard, Arbeiter
Winkler, Ludwig, Grubenarbeiter
Wolter, Otto, Grubenarb.
4 E Modrzik, Konst., Inval.
Achtellik, Eduard, Grubenarbeiter
Jakubowski, Karl, Grubenarbeiter
Ksoll, Franz, Invalide
Morcinietz, Max, Bergarb.
Nowroth, Alfred, Grubenarb.
Ochwat, Joh., Grubenarb.
Schendzielorz, Wilhelm, Grubenarbeiter
Wilczek, Martha, Aufwärt.
Wlotzek, Erich, Grubenarb.
5 E Suchy, Paul, Darmmacher
Berschka, Max, Grubenarb.
Borzutzki, Karl, Kraftwagenführer
Gaida, Johann, Kaufmann
Hentschel, Max, Rentner
Krautwurst, Gerh., Tischler
Lipp, Martha, Aufwärterin
Reitz Emilie, Hebamme
Smytzek, Engelbert, Bergm.
Wieschok, Josef, Häuer
Wilczek, Josef, Maurer
Zych, Marie, Witwe
6 E Drewniok, Anna, Witwe
Bednorz, Anna, Holzverk.
Bomba, Alexander, Zugverk
Dudlo, Franz, Rentner
— Josef, Grubenarbeiter
Duscha, Konrad, Invalide
Hartmann, Max, Schlosser
Kubis, Robert, Masch.-Arb.
Labisch, Georg, Holzverk.
— Walter, Maschinist
Schmidtko, Pauline, o. B.
Smolka, Josef, Maurer
Watzlawik, Paul, Kutscher

7 E Gorontzka, Pauline, Rentnerin
Apfelt, Heinrich, Bergarb.
Buczek, Selma, Hausangest.
Flögel, Paul, Tischlergef.
Höflich, Emanuel, Musiker
Krüger, Georg, Grubenarb.
Kudella, Joh., Grubenarb.
Malcherek, Philipp, Zimmerhäuer
Pankalla, Rudolf, Arbeiter
Sebastian, Josef, Grubenarb.
Skamel, Emma, Witwe
Szymkowiak, Adalbert, Invalide
Türpitz, Reinhold, Arbeiter
Wlodarz, Ernst, Schweißer
Wloka, Paul, Schlosser
8 E Dworatzek, Emanuel, Schlosser
Butzek, Oskar, Schlosser
Cedzich, Marie, Rentnerin
Czempik, Emanuel, Invalide
Hoinkis, Marie, ohne Beruf
Holländer, Martha, Witwe
Jurczyk, Johann, Zimmerm.
Kionsek, Johann, Invalide
— Josef, Tagearbeiter
Lischka, Stanislaus, Invalide
Makowski, Johann, Invalide
Michels, Gustav, Tischlergef.
Nietsch, Erich, Zimmermann
Schmuck, Johann, Pressewärter
Schnura, Anton, Invalide
Schubert, Martha, Rentnerin
Twardawa, Marie, Rentnerin
9 E Beamten-Wohnungs-Verein
Adamek, Joh., Rektor a. D.
Anders, Theod., Steuerinsp.
Hamoi, Josef, Lehrer
Lichtblau, Julius, Bezirks-Inspektor
Mroß, Heinrich, Steuer-Oberinspektor
Schoedon, Franz, Steuerinspektor
Soballa, Otto, Lehrer
Stöhner, Max, Kriminalobersekretär
10 E Czisk, Karl, Grubenarb.
Adamizki, Alois, Häuer
Cholewa, Viktor, Grubenarb.
Duda, Margarete, Witwe
Malcherczyk, Theodor, Grubenarbeiter
Paichek, Hubert, Häuer
Urbainczyk, Anastasia, Kaufm.
Weiß, Marie, ohne Beruf
11 E Beamten-Wohn.-Verein
Baron, Konrad, Lehrer
Kalweit, Bruno, ohne Ber.
Langer, Leo, Studienrat
12 E Musiol, Konrad, Hausbes.
Adamiok, Martha, o. B.
Avtyka, Alfred, Reisender
Beruda, Andreas, Rentner
Binias, Willi, Strafanstalts-Wachtmeister a. D.
Burek, Maximilian, Rent.
Czaja, Josef, Grubenarb.
Deon, Vinzent, Bezirksmonteur
Gonsiorowski, Alfred, Grubensteiger
Karkosch, Adolf, Invalide
Lehmann, Fritz, Schlosser
Musiol, Konrad, Hausbes.
Rabus, Wilh., Installateur
Scholz, Alois, Arbeiter
Smiech, Eugen, Rentner
Urbainczyk, Maximilian, Ofensetzer
Wrona, Johann, Schlosser
Zimkowski, Georg, Schlosser
Zyron, Franz, Invalide

Hoher Weg

1 E Krawczyk, Aug., Kattowitz
Antes, Marie, ohne Beruf
Burek, Johann, Invalide
Elsner, Eduard, Grubenarb.
Fröhlich, Adolf, Zimmerer
Gawlik, Karl, Grubenarb.
Golka, Franz, Kesselschmied
Gregor, Rosalie, Händlerin
Heiduczek, Karl, Grubenarb.
Hilber, Heinrich, Grubenarb.
Jaskulla, Johann, Polizei-Meister i. R.

Jasny, Ferdinand, Invalide
Kotyrba, Joh., Rentner
Mierzwa, Isidor, Grubenarbeiter
Ollek, Paul, Kesselheizer
Pieruzek, Alfons, Fleischer
Pieruschek, Andreas, Rentner
Smuda, Pauline, ohne Ber.
Weber, Magdalene o. Ber.
Weiß, Richard, Invalide
4 E Gaida, Marie, Witwe
Dolla, Johann, Monteur
Gawlik, Peter, Invalide
Giemsa, Hedwig, Witwe
Jablonka, Bruno, Fleischermeister
Jakubowski, Josefine, o. B.
Plaszczyk, Blasius, Radiohändler
Rother, Emilie, Witwe
Schymetzko, Rudolf, Former
Waniek, Marie, Witwe
Wochnik, Alfred, Materialprüfer
6 E Brylka, Leo, Rentner
Bagschik, Emil, Former
Böhmer, Richard, Grb.-Arb.
Brylka, Franz, Friseurmeister
Gallus, Johann, Maschinenarbeiter
Stumm, Artur, Maler
8 E Bambonek, Adolf, Postassistent
Bambonek, Herbert, Handlungsgehilfe
Klein, August, Drahtzieher
Kucharczyk, Karl, Invalide
Machura, Julie, Witwe
Pollok, Gertrud, Witwe
Wilk, Pauline, Witwe
Zodek, Franz, Grb.-Arb.

Holteistraße

6 E Klysicz, Marie, Witwe
Fuchs, Ambrosius, Invalide
Jaromin, Klara, Milchhändlerin
Kaczmarczyk, Karl, Arbeiter
Kontopp, Hubert, Schlosser
Milschewicz, Paul, Büroassistent
Krusto, Bruno, Schlosser
Seidel, Paul, Arbeiter
Stalieczek, Bruno, Grubenarbeiter
8 E wie vor
Hanitz, Alfred, Maler
Trienitz, Karl, Grb.-Arb.
Juana, Hedwig, Rentnerin
Pallek, Richard, Hüttenarbeiter
Kollek, Johann, Invalide
Lottko, Marie, Witwe
Malejka, Franz, Invalide
Kandzik, Franziska, Arbeiterin
Tkaczyk, Ignaz, Arbeiter
Kawierucha, Erich, Laborant
10 E Pieruch, Valentin, Inval.
Pummel, Elisabeth, Witwe
Kieczka, Emanuel, Arbeiter
Komander, Josef, Grb.-Arb.
Kurz, Theodor, Schlosser
Krzyglod, Martha, Witwe
Rybotz, Edmund, Grubenarbeiter
Schendzielorz, Johann, Häuer
Schomatzek, Magdalene, Witwe
Slabkowski, Theodor, Former
Wilde, Eduard, Zimmerer

Holwedestraße

1 E Hoffmann, August, Bäckermeister
Groß, Emma, ohne Beruf
Kaiser, Franz, Invalide
Krumpietz, Paul, Arbeiter
Neumann, Robert, Gärtner
Paprotny, Joh., Pumpenwärter
Prazka, Emma, Witwe
2 E Magnor, Theodor, Inval.
Berbesch, Florentine, Witwe
Buchta, Johann, Vorarb.
Gniella, Josef, Invalide
Horzella, Franziska, Witwe
Kottysch, Engelbert, Schmied
Nulla, Richard
Malinowski, Pauline, Witwe
Seller, Walter, Händler
3 E Trzeja, Pauline, Witwe
Dyrbusch, Bernhard, Häuer
Giehl, Johann, Grubenarb.
Konopka, Richard, Laborant
Kulik, Franziska, Witwe
Roczniok, Theodor, Grb.-Arb.
Trzeja, Wilhelm, Musiker
4 E Seidel, Anna, Hausbes.
Bartosczek, Eduard, Inv.
Eliässer, Matthias, Schlosser
Grabe, Paul, Pensionär
Kentschlowski, Marie, Inv.
Kaminski, Lorenz, Oberhäuer a. D.
Kampa, Johann, Lagerhalter
Kapitza, August, Schlosser
Kuberek, Luise, o. B.
Magdzek, Marie, Witwe
Matuschek, Paul, Invalide
Sowka, Marie, Witwe
Klewitz, Georg, Vorarbeiter
5 E Szczepanik, Agnes, Witwe
Tzuba, Anton, Kohlenmeister
Konopka, Ignatz, Invalide
Urzoska, Josef, Invalide
Nowrath, Johann, Förderm.
Scholz, Franz, Invalide
Schomalla, Emanuel, Arb.
Szczepanik, Alfred, Grb.-Arb.
— Josef, Arbeiter
Starczek, Roman, Häuer
6 E Kapusciok, Robert, Kaufmann
Geleg, Johann, Häuer
Grossmann, Wilh., Grubenarbeiter
Kwiatkowski, Therese, Witwe
Lukaschkowitz, Georg, Pol.-Oberwachtmeister
Nowrath, Thomas, Invalide
Thomys, Helene, Witwe
7 E Macha, Johann, Invalide
Iwanski, Marie, Witwe
Jonczyk, Wilh., Schlosser
Macha, Florentine, Witwe
Popaniuch, Rich., Grb.-Arb.
Schubert, Richard, Schlosser
Skowronek, Viktor, Grubenarbeiter
8 E Rzepka, Franz, Kaufmann
Bytomski, Johanna, Witwe
Kieser, Viktor, Häuer
Mainka, Anton, Sattler
Szabyka, Viktoria, o. B.
9 E Sarwas, Berta, Witwe
Chromik, Johann, Koksarb.
Fieber, Karl, Gastwirt
Kock, Stanislaus, Invalide
Gujek, Viktoria, Witwe
Kutzera, Paul, Tischler
Magiera, Max, Arbeiter
Mertikat, Georg, Arbeiter
Siedlaczek, Konrad, Grubenarbeiter
Volkmer, Fritz, Bäckermeister
Weber, Jakob, Arbeiter
10 E Skrzypek, Marie Witwe
Buchta, Norbert, Zimmerm.
— Theobald, Grubenarb.
Chromik, Konrad, Schlosser
Dainczyk, Anna, Witwe
Rollnik, Georg, Tischler
Schalasta, Franz, Schlosser
11 E Krause, Rufin, Rechn.-Führer
Jarzombek, Cäcilie, Witwe
Malek, Wilh., Schlosser
Mandera, Bernh., Grubenarbeiter
Scholdra, Josef, Invalide
Scholtyssek, Anna, Witwe
Smyczek, Johann, Invalide
12 E Obitoj, Franz, Invalide
Banisch, Josef, Invalide
Chromik, Paul, Grb.-Arb.
Gawenda, Georg, Schlosser
— Karl, Invalide
Hahn, Marie, Witwe
Kaczmarczyk, August, Inv.
Krause, Robert, Invalide
Obitoy, Johann, Aufseher
Rzondetzko, Vinzent, Inval.
Schliwa, Titus, Buchbinder
Schymalla, Franziska, Wwe.
Skwara, Vinz., Anschläger
Steiczek, Georg, Häuer
Urbanczyk, August, Rohrleg.
13 E Zajusch, Paul, Invalide
Czeglarek, Richard, Arbeit.
Foleich, Paul, Arbeiter
Krzik, Karl, Invalide
Madeja, Rich., Kesselwärter
Rotenberger, Ernst, Arbeiter
Wloczyk, Richard, Arbeiter
14 E Münzer, Elise, Frau
Czyock, Johann, Invalide
Gering, Theod., Glasmacher
Glück, Josef, Kesselschmied
Knebel, Isidor, Arbeiter
Kowollik, Johann, Wächter
Krautwald, Robert, Kutscher
Kulas, Eva, Witwe
Lippa, Georg, Grb.-Arb.
Mainka, Josef, Grubenarb.
Mucha, Jakob, Grb.-Maurer
Pach, Leo, Grubenarbeiter
Pawlitza, Richard, Friseur
Polten, Paul, Friseur
Reinert, Florentine, Witwe
Rinke, Alfred, Schmied
Skubatz, Marie, Witwe
Soppa, Georg, Schmied
Urbanek, Peter, Grubenarb.
15 E Kaschek, Konstantine, Wwe.
Blacha, Rosalie, Witwe
Cyron, Julius, Zimmerhäuer
Jelen, August, Häuer
Lukaszyk, Paul, Wächter
Przibylla, Paul, Invalide
Przybicin, Friedrich, Inv.
Walochek, Matthias, Inv.
16 E Kranz, Emma, Witwe
Bazel, Josef, Arbeiter
Cebulla, Konstantine, Witwe
Filla, Johann, Häuer
Gatzka, Josef, Schmied
Goczok, Emanuel, Invalide
Hellmann, Gustav, Koksarb.
Kotzur, Franz, Vollzieh.-Beamter
Lyhojanski, Josef, Bergarb.
Matuschczyk, Josef, Benzollwärter
Mrosczok, Luise, o. B.
Pasdzior, Pauline, Witwe
Piorezki, Ludwig, Invalide
Przybbein, Johann, Inval.
Salwiczek, Valeska, Witwe
Wantulla, Paul, Invalide
Wilczok, Heinrich, Schmied
Zinke, Paul, Häuer
Zylla, Karoline, Witwe
— Paul, Verwieger
17 E Gerlich, Franziska, Witwe
Bobak, Ignaz, Arbeiter
Czypek, Alois, Arbeiter
Furgoll, Valentin, Invalide
Gerlich, Franziska, Witwe
Groß, Lorenz, Invalide
Marek, Bernhard, Arbeiter
Nitka, Emma, Witwe
Schikora, Wilh., Schweißer
Siegmund, Karl, Arbeiter
Skrobek, Josef, Arbeiter
18 E Kascha's Erben
Ciron, Agnes, Arbeiterin
Janetzko, Josef, Arbeiter
Kornas, Paul, Grubenarb.
Neudecker, Peter, Arbeiter
Oczko, Genoveva, Witwe
Skoruppa, Alois, Grb.-Arb.
Wewior, Viktor, Grubenarb.
19 E Braschke, Luise, Witwe
Weimann, Eduard, Aufseher
20 E Foik, Katharina, Hausbesitzerin
Foik, Viktor, Vorzeichner
Funke, Max, Maschinenwärter a. D.
Goldmann, Konrad, Häuer
Grzesinek, Johann, Fördermaschinist
Wyrwoll, Franz, Buchdrucker
21 E Hoffmann, Franz, Bäckermeister
Bulla, Paul, Wächter
Nojuch, Josef, Maurerpolier
Pieschkalla, Josef, Invalide
22 E Skamel, Marie, Ehefrau
Blacha, Stanislaus, Inval.
Kranzke, Wilhelm, Invalide
Scheliaa, Anna, Witwe
— Johann, Schlosser
Wolsky, Georg, Postausheiser
23 E Kosiol, Peter, Maschinenaufseher, Gleiwitz-Debringen
Hawel, Marie, Witwe
Koczorek, Johannes, Schlosser
Kotzur, Viktor, Invalide
Staniek, Gerhard, Maschinen-Aufseher
24 E Preußag
Knorr, Gertrud, Kindergärtnerin
Schmidt, Wanda, Kindergärtnerin
Sobek, Franz, o. B.
25 E Szczurbowski, Wilhelm, Schlosser
Bleichorz, Georg, Invalide
Jakschik, Franz, Invalide
Ramsler, Josef, Arbeiter
27 E Roß, Irma, Hausbesitzerin
Gabriel, Johann, Arbeiter
Jarczyk, Stanislaus, Maschinenwärter
Preuß, Emilie, Witwe
Roß, Berta, Buchhalterin
Schindler, Otto, Grubenarbeiter

9 E Swiezy, Gustav, Pensionär
Borczyk, Paul, Häuer
Dreyla, Paul, Gruben-Schmied
Dworaczek, Florentine, Witwe
Funke, Josef, Zimmerpolier
Galonska, Josef, Grubenarbeiter
Hadamek, Eduard, Fördermann
Krautwurst, Alois, Grubenarbeiter
Sogiewa, August, Heizer
Wollny, Ludwig, Stellmacher
Zgalla, Valeska, Witwe
31 E Konopka, Wilhelm, Arbeiter
Tewor, Karl, Grubenarbeit.
Gickel, Karl, Arbeiter
Gollisch, Franziska, Witwe
Hoffa, Anton, Invalide
Kwiczinski, Georg, Angestellter
Müller, August, Kraftwagenführer
33 E Janoschka, Karl, Invalide
Czaja, Vinzenz, Grubenarbeiter
Duka, Alfred, Grb.-Arb.
Gemander, Max, Grubenarbeiter
Herzog, Paul, Grb.-Arb.
Hübner, Heinrich, Invalide
Linke, Wilhelm, Bauschlosser
Mazella, Konrad, Arbeiter
Müller, Gerhard, Arbeiter
Stremba, Alois, Tagearbeiter
35 E wie 24
Kubisa, Viktor, Tischler
Wollny, Anton, Häuer
37 E wie 24
Adamczyk, Paul, Invalide
Baß, Alfred, Grb.-Arbeiter
Binias, Wilhelm, Kesselwärter
Biroban, Richard, Fördermaschinist
Böhm, Artur, Arbeiter
— Friedrich, Invalide
Czenczek, Franz, Invalide
Domek, Konrad, Häuer
Frania, Waldemar, Schmied
Grochutek, Paul, Markenleger
Hadulla, Peter, Rohrleger
Hoffa, Hermann, Tagearbeit.
Hübner, Johann, Tischler
Jmiela, Johann, Rangierer
Janocha, Karl, Zimmermann
Jeziorski, Theodor, Schlosser
Kostka, Katharina, Witwe
Lischka, Paul, Fördermaschinist
Mroncz, Franz, Häuer
Thoma, Fabian, Grb.-Arb.
Tilaner, Kurt, Anschläger
Tkotz, Johann, Grb.-Arbeit.

Hopfenbuschstraße

2 E Borsia-Kokswerke AG.
Drewniok, Heinr., Techniker
Gluch, Max, Expedient
Grotschka, Ernst, Werkmeister
Hese, Wilhelm, Ingenieur
Hütter, Kurt, Chemiker
Roblis, Georg, Materialverwalter
Seidelmann, Kurt, Betriebsassistent
18 E Syga, Felix, Tapeziermeister
Adamczyk, Josef, Arbeiter
Duscha, Heinrich, Hüttenarbeiter
Dudek, Marie, o. B.
Fröhlich, Moritz, Kraftwagenführer
Gabor, Maria, Witwe
Gegerczyk, Josef, Elektriker
Dr. Imhoff, Wilhelm, Studienrat
Jakubek, Günter, Hüttenarbeiter
Jarosch, Paul, Brauereiarbeiter
Joachimiki, Hermann, Pensionär
Kallmann, Fritz, Holzkaufmann
Konopka, Heinrich, Grubenarbeiter
Kopik, Theodor, Maurer
Koslowiki, Amalie, o. B.
Krutzek, Viktor, Invalide
Mainka, Andreas, Grubenarbeiter
Maliska, Georg, Hüttenarbeiter
Meriel, Robert, Lehrer
Mentner, Sophie, Pensionärin
Mikusch, Paul, Invalide
Möller, Wilhelm, Arbeiter
Raczinski, Wilhelm, Invalide
Saorek, Viktor, Fleischer
Orzychek, Heinrich, Grubenarbeiter
Sacha, Alfred, Häuer
— Walter, Grubenarbeiter
Widenka, Raimund, Beifahrer
Wosnitza, Engelb., Arbeiter
Wrzeciono, Edmund, Zahntechniker
20 E Oberschlesische Hüttenwerke A. G.
Blaut, Franz, Häuer
Dudek, Viktor, Ingenieur
Grüttner, Erwin, Autogen-Schweißer
Hinzel, Minna, Rentnerin
Hylla, Josef, Angestellter
Kabsa, Paul, Schlosser
Raczinski, Karl, Hüttenarbeiter
Pawlytta, Johann, Rentner
Seidel, Franz, Kalkulator
Settnik, Max, Bohrer
Thoma, Max, Schmied
Wengrzik, Karl, Rechnungsführer
Wlodarz, Karl, Vorarbeiter
Wlotzek, Anton, Kesselschmied
Zalewski, Johann, Schlossermeister
32 E Preuß. Berg- und Hütten-AG.
Lipinski, Christian, Materialienverwalter
Nowotzyn, Georg, Steiger
Pollak, Bruno, Obersteiger
34 E wie 32
Fabrici, Georg, Fahrsteiger
Smolarski, Josef, Steiger
Uherek, Robert, Steiger
36 E wie 32
Daniel, Georg, Wettersteiger
Schnura, Karl, Obersteiger
Stokowy, Wilh., Steiger
38 E wie 32
Drost, Emil, Steiger
Kestermann, Fritz, Fahrsteig.
Orthenburger, Erich, Maschinensteiger
Rath, Ottomar, Fahrsteiger
40 E wie 32
Seidel, Ernst, Bergobersekr.
Spallek, Joh., Masch.-Steig.
42 E wie 32
Chalup, Wilhelm, Schießsteiger
Matheja, Raimund, Abtlg.-Leiter
Haisler, Kurt, Steiger
44 E wie 32
Berger, Gerhard, Bergmann
Pietruschka, Gerh., Steiger
Walenczyk, Richard, Schießsteiger

Hubertstraße

2 E Kaiser, Helene, Witwe, Dorotheenstraße 76
Derbusch, Marie, Witwe
Filusch, Marie, Witwe
Gielscher, Karl, Invalide
Kalusa, Marie, Witwe
Nowak, Raimund, Arbeiter
Rollnik, August, Lokomotivführer
Zawierucha, Johann, Invalide
4 E wie 2
Sienek, Franz, Rohrleger
— Wilhelm, Grubenarbeiter
Fiola, Paul, Arbeiter
Gritzmann, Stanislaus, Invalide
Kaluza, Viktoria, Witwe
Lexy, Urban, Invalide
Schweda, Johann Invalide

Hultschiner Weg

1 E Gehag
Kwasniok, Josef, Häuer
2 E wie 1
Masur, Bernhard, Maurer
3 E wie 1
Czaja, Josef, Invalide
Latzotta, Johann, Arbeiter
4 E wie 1
Oleschko, Peter, Schlosser
5 E wie 1
Malcherek, Max, Zimmerhäuer
6 E wie 1
Bayer, Robert, Kesselschmied
7 E wie 1
Kitta, Wilhelm, Grb.-Arb.
8 E wie 1
Haida, Valentin, Zimmerhäuer
9 E wie 1
Kasuch, Edmund, Rohrleger
10 E wie 1
Wawoczny, Emil, Schlosser
11 E wie 1
Worek, Josef, Koksarbeiter
Klaka, Paul, Tischler
12 E wie 1
Labisch, Wilhelm, Grubenarbeiter
13 E wie 1
Ledwig, Alois, Grb.-Arb.
14 E wie 1
Gwosdzik, Johann, Häuer
Rasczyk, Johann, Invalide
15 E wie 1
Achtelik, Alfons, Häuer
16 E wie 1
Ochmann, Georg, Häuer
17 E wie 1
Loreck, Willibald, Elektriker
18 E wie 1
Thriene, Robert, Invalide
— Willy, Arbeiter
19 E wie 1
Kaiser, Ludwig, Einkassierer
20 E wie 1
Otyos, Johann, Invalide
Rakoczy, Josef, Lokomotivführer
21 E wie 1
Maciolek, Josef, Bergarbeiter
22 E wie 1
Viola, Alfred, Laborant
23 E wie 1
Prokscha, Vinzenz, Häuer
24 E wie 1
Kuftella, Otto, Häuer
25 E wie 1
Biniasch, Konrad, Grubenarbeiter
26 E wie 1
Malcherek, Alois, Grubenarbeiter
27 E wie 1
Kuban, Johann, Maschinenwärter
Malorny, Wilhelm, Grubenarbeiter
28 E wie 1
Kubik, Josef, Oberhäuer

Humboldstraße

1 E Kulawik'sche Erben
Franke, Oskar, Grubenarbeiter
Hupatsch, Johannes, Häuer
Kapitza, Hedwig, Witwe
Kotyrba, Elisabeth, Witwe
Mroncz, Marie, Witwe
Schyra, Georg, Schlosser
Skora, Peter, Benzolwärter
Ullmann, Richard, Arbeiter
2 E Skaza, Franz, Maschinenwärter
Merkuda, Franz, Grb.-Arb.
— Gregor, Zimmerhäuer
Sczurek, Anton, Invalide
Ulbrich, Franz, Vorarbeiter
3 E Naleya, Karl, Invalide
Aust, Robert, Grubenarbeiter
Boenisch, Paul, Kaufmann
Brzoska, Richard, Anschläger
Bugainski, Theodor, Häuer
Jalowietzki, Richard, Anschläger
Kettner, Wilhelm, Grubenarbeiter
Werner, Alfred, Häuer
Wieczorek, Franz, Häuer
4 E Piper, Martha, Hausbesitzerin
Cholewa, Bruno, Dreher
Piper, Viktor, Elektriker
Scholtyssek, Konrad, Häuer
5 E Daniel, Apolinarius, Hausbesitzer, Niederkirch, Kreis Groß-Strehlitz
Broll, Valeska, Witwe
Greiner, Emanuel, Invalide
Kampe, Franz, Arbeiter
Kroll, Franz, Grb.-Arbeiter
Nierobisch, Georg, Fleischer

Rybka, Georg, Elektriker
Sobotta, Viktor, Arbeiter
6 E Warzecha, Franz, Hausbesitzer
Bartoschek, Elisabeth, Rentnerin
Drost, Florian, Former
Jarosch, Bruno, Bergmann
Kreuzer, Paul, Lehrhäuer
Rocon, Erich, Grb.-Arbeiter
— Paul, Invalide
Pawletko, Emil, Sekretär
Ploch, Albin, Invalide
7 E Kaluza, Wilhelm, Hausbesitzer
Jalowietzki, Alexander, Grubenarbeiter
Roj, August, Bergarbeiter
Sosna, Franz, Arbeiter
8 E Gorczytza, Julie, Hausbesitzerin
Gorczytza, Richard, Häuer
Guziel, Georg, Häuer
Jendrzejek, Josef, Maurer
Lischowski, Agnes, Arbeiterin
Markiton, Karl, Bergmann
9 E Krawietz'sche Erben
Arndt, Josef, Häuer
Kalisch, Paul, Fördermann
Kuie, Richard, Invalide
Koprek, Josef, Schmied
Krawietz, Alfons, Häuer
— Edmund, Grubenarbeiter
— Viktor, Schlosser
— Wilhelm, Schlosser
Marek, Franz, Rentner
Wronez, Wilhelm, Arbeiter
Pollok, Emanuel, Fördermaschinist
Slatosch, Robert, Grubenarbeiter
11 E Selaio'sche Erben
Groborsch, Wilhelm, Zimmerhäuer
Kaiser, Johann, Maschinenwärter
Künzer, Albert, Arbeiter
Kuberek, Johann, Zimmerhäuer
Scholz, Franziska, Witwe
Strzysch, Herbert, Maschinenschlosser
13 E wie 11
Grychtol, Adelheid, Witwe
Hillebrandt, Albert, Inval.
Juiczyk, Emil, Facharbeiter
Lupe, Pauline, Witwe
Scheibe, Richard, Schauteller
Selaio, Thomas, Schlosser

Hüttenstraße

1 E Vereinigte Oberschlesische Hüttenwerke
Bischof, Richard, Grb.-Arb.
Cichon, Katharina, Witwe
Draschowski, Theodor, Invalide
Drong, Josef, Maurer
Elbin, Alois, Grb.-Arbeiter
Gnisdzia, Wilhelm, Oberhäuer
Jurczyk, Karl, Bohrer
Kandzior, Alfons, Schlosser
Koloako, Richard, Pensionär
Kraiczyk, Josef, Glüher
Kubina, Ida, Rentnerin
Mrozek, Josef, Grb.-Arb.
Reimann, Gertrud, Ehefrau
— Helene, Damenschneiderin
Ribka, Eugen, Schichtmstr.
Saballa, Maximilian, Häuer
Schottko, Josef, Hilfsrichtmeister
Sedlaczek, Paul, Lehrer
Wawrzinek, Julius, Lehrer
Wessoly, Walter, Schmied
Witt, Albin, Schmied
Wrobel, Viktor, Grb.-Arb.
3 E wie 1
Bednarek, Gertrud, Witwe
Brzosa, Wilhelm, Invalide
Bytomski, Richard, Kesselwärter
Czok, Leo, Grubenarbeiter
Gaida, Johann, Maurer
Gibas, Josef, Wächter
Golly, Hedwig, ohne Beruf
Klein, August, Häuer
Koschik, Alfons, Grubensteiger
Kurlandt, Georg, Arbeiter
Kusch, Franz, Schlosser
Kutter, Nikodem, Grubenarbeiter
Lomek, Walter, Arbeiter
Menzel, Marie, ohne Beruf
Muschallik, Hugo, Abteilungssteiger
Ogan, Anton, Häuer
Seifert, Alfred, Heilpraktiker
Stoschek, Josef, Invalide
Tudyka, Alois, Anschläger
Weirauch, Martha, Ehefrau
Wieja, Emil, Schlosser
Wrobel, Elisabeth, Witwe
4 E Borsig-Kokswerke
Bude, Karl, Schichtmeister
Bulla, Julie, Rentnerin
Janik, Georg, Zeichner
Jokel, Max, Grubenarbeiter
Kammler, Philomene, Witwe
Mikolajek, Franz, Invalide
Nowak, Martha, Rentnerin
Ptok, Bernhard, Invalide
Szewdlik, Franz, Arbeiter
5 E Ballestrem'sche Verwaltung
Hoheise, Maximilian, Grubenarbeiter
Jitel, Alfred, Schlosser
Lux, Paul, Häuer
Poka, Josef, Grb.-Arbeiter
6 E Piechutta, Ernst, Hausbesitzer
Balzer, Margarete, Rentnerin
Cura, Josef, Monteur
Kapol, August, Invalide
Klapek, Karoline, Witwe
Kubis, Franz, Arbeiter
Maron, Emil, Arbeiter
Neumann, Josefine, Witwe
Nitschke, Emil, Schlosser
Orlik, Herbert, Buchhalter
Sprys, Paul, Häuer
Stanuß, Klara, Witwe
Thaul, Josef, Photograph
Wittek, Franz, Invalide
Zientek, Franz, Invalide
7 E wie 5
Bartoschek, Isidor, Grubenarbeiter
Konietzny, August, Grubenarbeiter
Koziollek, Valentin, Maschinenarbeiter
Lorz, Gerhard, Bauarbeiter
Miczka, Robert, Zimmerhäuer
Myssion, Ludwig, Häuer
Ruda, Maximilian, Rohrleger
Sladczyk, Erich, Kraftwagenführer
8 E Cygan, Mathilde, Witwe
Dyllong, Antonie, Witwe
Frach, Josef, Feuerwehrmann
Ignatzek, Florentine, o. B.
Miagiera, Anna, ohne Beruf
Proske, Anton, Invalide
Radziewski, Heinrich, Arbeiter
9 E Mrosek, Richard, Hausbesitzer, Hüttenstraße 11
Liwowski, Viktor, Bergmann
10 E Burek, Marzian, Grubenschmied
Bulla, Roman, Schlosser
Gallus, Karl, Rentner
Jadasch, Heinrich, Invalide
Kandzior, Johann, Invalide
Pietrek, Wilhelm, Invalide
Russek, Paul, Invalide
11 E Mrosek, Richard, Fleischer
Gawlik, Bernhard, Grubenarbeiter
Haberla, Josef, Kaufmännischer Angestellter
Kolodziej, Franz, Grubenarbeiter
Kosmol, Alois, Maschinenarbeiter
Lukassowitz, Wilhelm, Sattler
Mainka, Alexander, Häuer
Poczkaj, Martha, Witwe
Sagraj, Anna, Witwe
Schnapka, Marie, Witwe
Svandel, Karl, Häuer
Tondera, Marie, Witwe
Wrotny, Adolf, Eisendreher
12 E Mrosek, Franz, Oberwerkmeister
Czempiel, Lorenz, Grubenarbeiter
Gröbner, Hedwig, o. B.
Jurajzek, Rosalie, Witwe
Knappik, Theofil, Grubenarbeiter
Liduch, Franziska, Witwe
Pieloth, August, Rentner
Skiba, Katharina, Witwe
Sowka, Marie, Witwe
Vorreiter, Helene, Büroangestellte
13 E Walczuch, Franziska, Witwe
Dietze, Theodor, Invalide
Gordalla, Stefan, Schlosser
Kuloja, Anna, ohne Beruf
Lautner, Franz, Kranführer
Macha, Albine, o. B.
Maul, Robert, Fördermaschinist
Nowak, Ludwig, Holzarbeiter
Russek, Johann, Arbeiter
Schafflik, Alfons, Technischer Reichsbahn-Assistent
— Johann, Vollziehungsbeamter a. D.
15 E Borsig-Kokswerke
Huba, Wilhelm, Arbeiter
Janoschka, Johanna, Witwe
Kandora, Josef, Grb.-Arb.
Miska, Friedrich, Häuer
Nagelfeld, Fritz, Kaufmännischer Angestellter
Steuzel, Karl, Gatterschneider

Jahnstraße

1 E Bauverein Oberschlesien, Gemeinnützige Wohnungs-G. m. b. H., in Oppeln, Goethestraße
Heblik, Reinhold, Gastwirt
2 E wie 1
Juranek, Richard, Grubenarbeiter
Koberstein, Eduard, Fleischermeister
Skoda, Josef, Former
Strunk, Paul, Grb.-Arbeiter
3 E wie 1
Bernecker, Alma, Büroangest.
Pietruschka, Valeska, Witwe
4 E wie 1
Bioly, Josef, Grb.-Arbeiter
Mainka, Peter, Bauarbeiter
Wollny, Emma, Witwe
5 E wie 1
Buchta, Friedrich, Grubenarbeiter
Grzeganek, Stefan, Bauarbeiter
Morczinietz, Johann, Grubenarbeiter
Kikutt, Friedrich, Autoschlosser
Pyriskalla, Paul, Grb.-Arb.
Riedl, Adalbert, Grubenarbeiter
Sozna, Marie, Arbeiterin
6 E wie 1
Kasperczyk, Viktor, Schuhmacher
Niemietz, Peter, Gastwirt
Pietsch, Reinhold, Straßenbahnschaffner
Plonka, Josef, Zimmerer
Strola, Luzie, Ehefrau
Zimmerlich, Wilhelm, Landwirt
7 E wie 1
Brzezina, Karl, Handlungsgehilfe
Drees, Eugen, Monteur
Drosdek, Fritz, Schuhmacher
Müller, Wilhelm, Wächter
Scheliga, Stefan, Bauarbeiter
8 E wie 1
Paschke, Richard, Rentner
— Herbert, Bildhauer
Pendzich, Ludwig, Scherenschleifer
Polik, Auguste, Buchhalterin
— Karl, Rentner
Widera, Marie, Händlerin
9 E wie 1
Ganiek, Alois, Grb.-Arb.
Kampczyk, Josef, Rentner
Kiontke, Erwin, Polizeiwachtmeister a. D.
Kurzat, Gerhard, Maler
Lempert, Wilhelm, Straßenbahnführer
Müller, Herbert, Polizei-Revier-Oberwachtmeister
10 E wie 1
Dragon, Alma, Kontoristin
— Josef, Reichsbahn-Oberschaffner i. R.
— Paul, Schuhmacher
Heinzelmann, Adolf, Rentner
— Johannes, Bankbuchhalter
Lerch, Georg, Richtmeister
Pelka, Bruno, Destillateur
Piechullek, Heinrich, Grubenarbeiter
Tyczka, August, Sekretär

11 E wie 1
Albilt, Hermann, Diplom-Drogist
Hartmann, Karl, Straßenbahn-Oberschaffner
Korus, Ernst, Monteur
Maruszyk, Agnes, Witwe
Sauer, Bruno, Werkmeister
Wrobel, Johann, Oberhäuer
12 E wie 1
Biniasch, Johann, Konstrukteur
Jähnel, Max, Uhrmacher
Liebner, Richard, Polizei-Hauptwachtmeister
Mrosek, Marie, Rentnerin
Nierobisch, Anton, Rentner
Werner, Roman, Polizei-Revier-Oberwachtmeister

Janusstraße

1 E Vereinigte Oberschlesische Hüttenwerke
Badura, August, Invalide
Dworok, Anna, Witwe
Fliegel, Paul, Invalide
Foik, Karl, Häuer
Gebrina, Albine, Rentnerin
Gluch, Felix, Grubenarbeiter
— Franz, Invalide
Grzymek, August, Grubenarb.
Herrmann, Martha, Rentnerin
Koicieinn, Josef, Invalide
Kumor, Georg, Bergarbeiter
Leppi, Max, Invalide
Nach, August, Häuer
Moritz, Vinzenz, Invalide
Mroncz, Paul, Häuer
Obruichnik, Josef, Grubenarbeiter
Pawlitzek, Richard, Vorzeichner
Pierska, Hermann, Grubenarbeiter
Plaja, Paul, Rentner
Przemus, Franz, Wagenschreiber
Rassek, Engelhard, Grubenarbeiter
Romanek, Karl, Invalide
Rosenblatt, Hermann, Häuer
Schiwietz, Alfons, Vorzeichn.
Schmroszyk, Theoph., Häuer
Stammwitz, Karl, Kalkulator
Tollmann, Ernst, Arbeiter
Tschisik, Emanuel, Invalide
Wojciasek, Heinrich, Rentner
Wolf, Alois, Invalide

Jaeschkestraße

1 E Pr. Bergwerks- und Hütten-A. G.
Eckert, Karl, Invalide
Gnisda, Heinrich, Fördermann
Kolodziej, Pauline, Witwe
Koprek, Emanuel, Grubenarbeiter
— Konrad, Tagearbeiter
— Pauline, Witwe
Kowol, Roman, Grb.-Arb.
Kusch, Georg, Häuer
Smerczok, Paul, Invalide
Zych, Theodor, Erl.-Arb.
3 E Burek, Johann, Häuer
Goldmann, Helene, Witwe
Hein, Agnes, Witwe
Hoffmann, Stefan, Aufseher
Konrad, Marie, Witwe
Kuciera, Paul, Maschinenwärter
Makullik, Johann, Invalide
Niedwiecz, Anna, Ehefrau
Parczyk, Vinzenz, Schuhmacher
Poplok, Marie, Witwe
Schyma, Franz, Reichsbahn-Weichenwärter
4 E Nocon, Marie, o. B.
Bober, Vinzent, Schmied
Bytomski, Stanislaus, Schlosser
Danch, Pauline, Witwe
Foit, Johann, o. B
Gaida, Georg, Schlosser
Heinze, Johann, Invalide
— Max, Grubenarbeiter
Kaczmarczyk, Josef, Arbeiter
Kapol, Konrad, Invalide
Koller, Marie, Ehefrau
Lachetta, Emma, Ehefrau
Nocon, Gerhard, Bergarbeit.
Pawlik, Pauline, Ehefrau
Strabler, Albine, Witwe
— Franz, Arbeiter
5 E Gwosdz, Emanuel, Arbeiter
Bienek, Heinrich, Grb.-Arb.
Borowe, August, Invalide
Czicha, Felix, Kontorist
Fitzek, Thomas, Kutscher
Hudzik, Alfons, Häuer
Mickich, Richard, Invalide
Mlezko, Johann, Arbeiter
Müller, Hedwig, Witwe
Nowak, Marie, Witwe
Paduchek, Theofil, Invalide
Pakosch, Josef, Invalide
Przibilla, Alexander, Invalide
Scharf, Georg, Grb.-Arb.
Schmidt, Josef, Grb.-Arb.
Staretzek, Theofil, Invalide
6 E Sokolowski, Valentin, Invalide
Benich, Viktor, Grb.-Arb.
Brzeniska, Josef, Invalide
Buchta, Robert, Wiegemstr.
Godziertz, Georg, Lok.-Führer
Grehlich, Ernst, Arbeiter
Kandziora, Mathilde, o. B.
Klossek, Bronislawa, Milchausträgerin
Kohlbrenner, Franz, Arbeiter
Schamvera, Alexander, Invalide
7 E Speidrich, Felix, Hausbesitzer, Hatzfeldstraße 9
Bochenek, Josefa, Witwe
Bollek, Pauline, Witwe
Kallinich, Karl, Invalide
Lapczinski, Theodor, Häuer
Laqua, Ludwig, Schlosser
Sigmund, Alfred, Füller
8 E Hawlitzki, Johann, Inval.
Cieslik, Anton, Bergarbeiter
Grabietz, Friedrich, Invalide
Modczik, Anton, Grb.-Arb.
Nowak, Hermann, Häuer
Segeth, Paul, Tagearbeiter
Wilczek, Wilhelm, Grubenarbeiter
9 E Lelonek, Johann, Invalide
10 E Kraiczyk, Cölestin, Invalide
Czeka, Paul, Invalide
Franosch, Josef, Reichsbahn-Assistent
Gwosdz, Franz, Häuer
Kalka, Alois, Grb.-Arb.
Kubiczek, Konstantine, Witwe
Mochnik, Andreas, Grubenarbeiter
Schweidler, Pauline, Ehefrau
Sczesny, Erich, Grb.-Arb.
11 E Drantek, Rich., Schlosser
Mazurek, Johann, Arbeiter
Michalski, Alfred, Schlosser
Drantek, Johann, Invalide
Piecha, Emil, Invalide
Pohl, Franziska, Witwe
12 E Proksch, Emanuel, Arbeiter
Fischer, Robert, Anschläger
Gamon, Viktoria, Witwe
Kuczera, Johann, Invalide
Kusch, Konstantine, Witwe
Scheliga, Berta, Witwe
Skiba, Johann, Dreher
Stiller, August, Grb.-Arb.
13 E Powalla, Franz, Hausbesitzer, Kronprinzenstr. 519
Biela, Erich, Arbeiter
Cichon, Vinzenz, Arbeiter
Mienjok, Johann, Fördermaschinist
Nowak, Julie, Witwe
Powalla, Katharina, Witwe
— Theofil, Invalide
Przybilla, Barbara, Witwe
Zymolka, Paul, Invalide
14 E Strchniol, Marie, Witwe
Flaczek, Paul, Invalide
Gorcil, Franz, Grb.-Arb.
Nolano, Max, Rentner
Saturnus, Heinrich, Dreher
Smolnik, Josef, Invalide
16 E Kaczmarek, Ferdinand, Hausbesitzer
Gallwas, Hermann, Häuer
Heger, Wilhelm, Schuhmacher
Janetzki, Heinrich, Lehrhäuer
Kaczmarek, Alfred, Heizer
— Erna, Witwe
— Franz, Schlosser
Kollek, Anton, Invalide
Latzwig, Marie, Witwe
Morcinczyk, Fritz, Heizer
Nuda, Klara, Witwe
Schiwietz, August, Invalide
Stachura, Johann, Invalide

Jeenelstraße

1 E Bauverein Oberschlesien, Oppeln
Janosch, Franz, Kriminal-Oberassistent
Langer, Eduard, Lehrer
Leonhard, Richard, Stadtverwaltungs-Assistent
Rother, Franz, Elektro-Ingenieur
Skrobanek, Herbert, Bautechniker
Stawowski, Richard, Schichtmeister
Wenzel, Paul, Kaufmann
2 E wie 1
Hecht, Heinz, Kaufmann
Hoffmann, Erich, Angestellt.
Lubojainski, Ignaz, Inspektor
Nowak, Emil, Kriminal-Sekretär
Parczyk, Theodor, Handelsvertreter
Pollack, Klara, Wirtschafterin
Porbadnik, Albert, Postassistent
Steuer, Kurt, Bauführer
Trautmann, Friedrich, Ingenieur
3 E wie 1
Gralla, Adolfine, Witwe
Hiller, Alfred, Geschäftsführer
Labinski, Adolf, Malermstr.
Latka, Ignaz, Ingenieur
Matjolka, Emil, Markscheider-Assistent
Niering, Minna, Witwe
Renn, Artur, Polizeibüro-Diätar
4 E wie 1
Bartnik, Paul, Verkäufer
Cohn, Olga, Witwe
Gembries, Erich, Verlagsangestellter
Klein, Otto, Bergverwalter
Kubanek, Franziska, o. B.
Putzka, Marie, ohne Beruf
Roppa, Josef, Angestellter
Smiatek, Theofil, Monteur
Webner, Martin, Büroangestellter
Zietz, Ida, Witwe
5 E wie 1
Belezza, Peter, Maschinen-Techniker
Bombal, Adolf, Fleischbeschauer i. R.
Kobes, Kurt, Kriminal-Assistent i. R.
Langer, Paul, Marktkontrolleur
Nittka, Paul, Destillateur
Pietrzik, Paul, Materialverwalter
Posimski, Willi, Konditormeister
Semgart, Johann, Maschinist
6 E wie 1
Becker, Emilie, Witwe
Bursy, Hermann, Glas-Reinigungs-Institut
Grabisch, Heinrich, Straßenbahn-Kontrolleur
Kunze, Anna, Witwe
Rosemann, Hedwig, Witwe
Stephan, Ullrich, Kriminal-Assistent-Anwärter
Thomas, Hubert, Oberhäuer
Wegener, Egon, Filialleiter
8 E wie 1
Brosig, Kurt, Ingenieur
Hirsch, Horst, Filialleiter
Klut, Georg, Angestellter
Leurs, Adolf, Unteroffizier
Loreck, Walter, Monteur
Münch, Kurt, Kaufmann
Przybillok, Paul, Werkmstr.
Reinhold, Albin, Maschinen-Ingenieur

Johannes-Vogel-Straße

1 E Bienek, Anna, Hausbesitzerin
Gerlich, Sophie, o. B.
Kleinob, Emil, Häuer
Lokocz, Anna, Witwe
Nittka, Friedrich, Grubenarbeiter
Schoeppe, Paul, Invalide
Skowron, Pauline, Arbeit.
Walenzyk, Theodor, Kokereiarbeiter
Widawka, Adolf, Invalide
Wrobel, Franz, Grb.-Arb.

2 E Konietzny, Eleonore, Witwe
3 E Kempinsky, Josef, Grubenarbeiter
Bernatzki, Josef, Grb.-Arb.
Morkis, Marie, Witwe
Niemietz, Erich, Grb.-Arb.
Pawlitta, Alfred, Grb.-Arb.
4 E Adamaschek, Josef, Schuhmacher
Bannasch, Richard, Häuer
Bortel, Theofil, Grb.-Arb.
Duscha, Anna, Witwe
Froß, Marie, Ehefrau
Kampa, Erich, Holzfänger
Pieruch, Josef, Molkereigehilfe
Schnober, Ludwig, Invalide
Schulik, Josef, Invalide
Stannek, Wilhelm, Häuer
Tatura, Wilhelm, Grubenarbeiter
Wittek, Emil, Invalide
Wramba, Alfons, Büroangestellter
5 E Ploch, Franziska, Witwe
Kittel, Jakob, Schlosser
Kopietz, Philipp, Invalide
Krzanowski, Alfr., Grb.-Arb.
Michalski, Franz, Bergarb.
Obstoj, Alois, Grubenarb.
Ploch, Wilhelm, Büroarb.
Powalla, Roman, Grb.-Arb.
Sapia, Roman, Häuer
6 E Satzki, Johann, Heizer
Galla, Amalie, Ehefrau
Marusczyk, Georg, Grubenarbeiter
Przygoda, Helene, Witwe
Schendzielorz, Rob., Kaufm.
7 E Hanslik, Josef, Kaufmann
Bartetzko, Helene, Ehefrau
Horoba, Vinzenz, Arbeiter
Janko, Viktor, Schachtarbeiter
Kukofka, Franz, Straßenbauarbeiter
Pator, Reinhold, Klempner
Viktor, Rosalie, o. B.
8 E Wendlandt, Paul, Bäcker
Baron, Therese, Witwe
Burzan, Richard, Grubenarbeiter
Gabrysch, Robert, Kraftwagenführer
Golombek, Richard, Grubenarbeiter
Grabinski, Marie, Witwe
Jeiussek, Johann, Bäckermeister
Klencz, Richard, Grb.-Arb.
Mainczyk, Kathar., Ehefrau
9 E Ossadnik, Emanuel, Grubenarbeiter
Bartoschik, Franz, Invalide
Buchta, Marie, Witwe
Gawron, Emil, Grb.-Arb.
Gralka, Emilie, Witwe
10 E Brzoza, Agnes, Witwe
Gaida, August, Grb.-Arb.
Goiawski, Johann, Häuer
Jendryschik, Johann, Inval.
Krafczyk, Viktoria, Witwe
Schütz, Ludwig, Arbeiter
Smuda, Ludwig, Kaufmann
11 E Kowalski, Jos., Verwieger
Bednorz, Franziska, Witwe
Duda, Josef, Invalide
Kowalski, Robert, Förderman
Nakoz, Franz, Grb.-Arbeiter
Schoepe, Stefan, Fördermann
12 E Kosub, Franziska, Witwe
Hellwig, Ernst, Bergmann
Kaschek, Johann, Invalide
Krensel, Erich, Grubenarb.
Kurpas, Heinrich, Bäcker
Namyslo, Heinrich, Grubenarbeiter
Ploch, Erich, Grubenarb.
Przegendza, Georg, Grubenarbeiter
Ruda, Paul, Grubenarb.
Skowron, Felix, Masch.-Arb.
Suliga, Martha, Witwe
Ulfig, August, Grubenarb.
Wunschik, Georg, Tischler
Wylezol, Stephan, Grubenarbeiter
13 E Widera, Marie, Ehefrau
Goretzki, Konstantin, Inval.
Jonetzko, Edmund, Grubenarbeiter
Pieche, Elisabeth, Witwe
Profus, August, Grb.-Arb.
Schymczyk, Leonhard, Invalide
Sczypka, Johann, Grb.-Arb.
Smytzek, Anton, Invalide
14 E Witczy, Otto, Fördermann
Blacha, Marie, Witwe
Lippok, Stanislaus, Grubenarbeiter
Ring, Johanna, Witwe
Wieczorek, Anastasia, Ehefr.
Witczy, Franz, Invalide
15 E Pindur, Thekla, Witwe
Beck, Marie, Witwe
Pindur, Alfred, Zimmerhäuer
Preius, Johanna, Witwe
Pyka, Franz, Invalide
16 E Eckert, Richard, Häuer
Kop, Emilie, Witwe
Kuchta, Florentine, Witwe
— Paul, Tagearbeiter
Lipka, Auguste, Witwe
Wilczek, Alfred, Schneider
17 E Reipondek, Theodor, Invalide
Bonk, Marie, Witwe
Feikis, Wilhelm, Tagearbeit.
Hawlitzka, Marie, Witwe
Heiduk, Nikolaus, Grb.-Arb.
Kiel, Franz, Zimmerling
Lattka, Stanislaus, Zimmerhäuer
Oleichko, Paul, Häuer
Pietzko, Marie, Köchin
Piontek, Anna, o. B.
Schwarzer, Gustav, Arbeiter
18 E Gritz, Johann, Vekturant
Katzkulla, Rosalie, o. B.
Klokosch, Agnes, Ehefrau
Korek, Eleonore, Witwe
Müller, Franziska, Witwe
Profus, Magdalena, Witwe
19 E Bannasch, Marie, Witwe
Honisch, Johanna, Witwe
Zoch, Albine, Witwe
20 E Buchzyk, Agnes, Witwe
Giering, Gustav, Grubenarb.
Gwosdz, Karl, Grubenarb.
Orminski, Julius, Invalide
Wrobel, Wilh., Grubenarb.
21 E Honisch, Andreas, Grubenarbeiter
Korek, Josef, Grubenarb.
Koslowski, Georg, Grubenarbeiter
Tramer, Hedwig, Grb.-Arb
22 E Galla, Johann, Grubenarbeiter
Galla, Paul, Grb.-Arbeiter
Hoffmann, Anton, Grb.-Arb.
Kasuch, Albert, Invalide
— Josef, Grubenarbeiter
Matysik, Paul, Grb.-Arb.
23 E Kiolbassa, Franz, Aufseher
Bonk, Leopold, Grb.-Arb.
Grychtol, Theodor, Häuer
Hilke, Paul, Schlosser
Ploch, Dominik, Zimmerhäuer
Scholz, Paul, Verwieger
24 E Kotula, Ludwig, Invalide
Biela, Peter, Invalide
Garbas, Johann, Schneider
Gryschka, Richard, Invalide
Nowak, Johann, Grb.-Arb.
Plewonska, Euphemie, Witwe
Rollnik, Erich, Grb.-Arb.
Schmatolla, Franz, Invalide
Stanek, Anna, Witwe
Tytlik, Anna, Ehefrau
Urbanek, Roman, Grb.-Arb.
Widera, Wilhelm, Grb.-Arb.
Wietschorke, August, Grubenarbeiter
Wosnitza, Ewald, Fördermann
25 E Kurek, Andreas, Invalide
Cedzich, Alfred, Grb.-Arb.
Kurek, Karl, Fördermann
Kutscha, Johann, Invalide
Madaiski, Anna, Witwe
Sadlok, Josef, Vorarbeiter
Scharff, Johann, o. B.
Skoruppa, Max, Anschläger
Sollorz, Leopold, Invalide
26 E Kosta, Richard, Grb.-Arb.
Bobczik, Anna, Witwe
Duda, Anton, Tagearbeiter
Mantke, Josef, Bauarbeiter
Muschiol, Johanna, Witwe
Swierzka, Robert, Bahnhofsarbeiter

Johann-Palm-Straße

1 E Stadtverwaltg. Hindenbg.
v. Kolontay, Fritz
2 E wie 1
Buhl, Peter, Maurerpolier
3 E wie 1
Prittlik, Silv., Büroangest.
4 E wie 1
Keller, Johann, Arbeiter
5 E wie 1
Gurok, Alexander, Tischlermeister
6 E wie 1
Kowollik, Ignaz, Rentner
7 E wie 1
Mrosek, Viktoria, Witwe
8 E wie 1
Borac, Josef, Arbeiter
9 E wie 1
Schiffczyk, Hermann, Tischler
10 E wie 1
Retzlik, Alois, Schneidermstr.
11 E wie 1
Mrozinski, Franz, Arbeiter
12 E wie 1
Haun, Georg, Baumeister
13 E wie 1
Bieniek, Anton, Zimmerer
14 E wie 1
Muschiol, Franz, Invalide
15 E wie 1
Namislo, Franz, Rohrleger
16 E wie 1
Burek, Agnes, Witwe
17 E wie 1
Krull, August, Zimmerer
18 E wie 1
Gering, Johann, Invalide
19 E wie 1
Konkol, Franz, Zimmerman
20 E wie 1
Sieler, Friedrich, Schlosser
21 E wie 1
Schymetzko, Gregor, Arbeiter
22 E wie 1
Wawoczny, Franz, Häuer
23 E wie 1
Trink, Julius, Invalide
24 E wie 1
Prenzena, Florian, Schlosser
25 E wie 1
Grieger, Karl, Nieter
26 E wie 1
Kosubik, Paul, Invalide
27 E wie 1
Emmerich, Melchior, Fleischer
28 E wie 1
Gnielka, Anton

Kaiserstraße

1 E Garus, Max, Invalide
Knopp, Theofil, Grb.-Arb.
Lachmann, Johanna, Witwe
Makosch, Erich, Buchhalter
Salwiczek, Johann, Grubenarbeiter
Scheibe, Berta, Witwe
Sobotta, Johanna, Witwe
2 E Jakubczyk, Anton, Invalide
Dziendziol, Sophie, Witwe
Groß, Konstantine, Witwe
Kamionka, Florentine, Witwe
Kurek, Max, Arbeiter
Nendzig, Ruth, Witwe
Schablitzki, Marie, Arbeiterin
3 E Bednorz, Emil, Zimmerhäuer
Klok, Alois, Invalide
Wiora, Theodor, Fabrikstr.
Wybierek, Ernst, Grb.-Arb.
4 E Wrazidlo, Karl, Angestellter, Kronprinzenstr. 15
Böhmert, Emil, Arbeiter
Faber, Roman, Buchhalter
Goliasch, Georg, Arbeiter
Kalisch, Josef, Oberhäuer
Michalik, Viktor, Grb.-Arb.
Nowak, Roman, Grb.-Arb.
Ordon, Anton, Grb.-Arb.
Schmidt, Alfred, Invalide
Swienty, Franziska, Aufräumefrau
Weinhold, Eduard, Kesselwärter
Wrazidlo, Josef, Invalide
Zajusch, Erwin, Elektriker
5 E Gillner, Konstantin, Invalide, Kaiserstraße 7
Ender, Florentine, o. B.
Gwosdek, Nikodem, Invalide
Karkosch, August, Invalide
Malek, Paul, Invalide
Schulowski, Theodor, Fleischer
Wollny, Josepha, Witwe
6 E Mika, Ludwig, Grubenaufseher
Bayer, Paul, Invalide
Biela, Heinrich, Häuer
Mika, Adolf, Grb.-Arbeiter

7 E Gillner, Konstant., Hausbes.
Bernacisko, Paul, Invalide
Buschka, August, Invalide
Olubatz, Christel, o. B.
Klimek, Marie, Witwe
Larisch, Josef, Elektriker
Sagor, Franz, Invalide
Urbiczek, Alfons, Häuer
Wieczorek, Ewald, Buchhalter
8 E Janoschka, Anna, Witwe
Garczorz, Viktor, Grubenarbeiter
Görlich, Johann, Invalide
Janoschka, Richard, Arbeiter
Piontkowitz, Anton, Friseur
Swierczyna, Marie, Witwe
9 E Marondel, Gerhard, Kontroll-Assistent
Dziuba, Heinrich, Grubenarbeiter
Knappik, Marie, Witwe
Lacua, Josef, Grb.-Arbeiter
Lorenz, Josef, Schmied
Marek, Pauline, Witwe
Skoruva, Johann, Invalide
Stusch, Alfred, Grb.-Arb.
Widenka, Alfons, Dreher
Widlitzek, Valentin, Maler
Wneisk, Artur, Bergmann
10 E Glodny, Paul, Rechnungsführer
Deja, Anastasia, Witwe
Gaida, Konrad, Kranführer
Gnida, Ignaz, Grb.-Arb.
Herrmann, Marie, Witwe
11 E Ploch, Klara, o. B.
Janatzek, Wilhelm, Häuer
Jaschinsky, Gerhard, Schmied
Kowoll, Roman, Invalide
Mika, Anna, Witwe
Vaiternak, Johann, Inval.
Pollok, Paul, Grubenarbeiter
Sedlak, Karoline, Witwe
12 E Kovatz, Johann, Bäckermeister
Blochel, Franz, Grb.-Arb
Dyka, Adolf, Elektriker
Frantzke, Josef, Arbeiter
Grabietz, Franz, Invalide
Kokott, Martha, Witwe
Kovatz, Paul, Grb.-Arbeiter
Ploch, Emanuel, Invalide
Skotez, August, Invalide
Skubatz, Florentine, Witwe
14 E Witalla, Josef, Invalide
Badura, Bernhard, Grubenarbeiter
Fuchs, Karl, Grubenarbeiter
Nowak, Erich, Grb.-Arbeiter
16 E Wiczok, Peter, Grb.-Arb.
Dolezik, Alexander, Grubenarbeiter
Malczyk, Ludwig, Grb.-Arb.
Wieczorek, Konrad, Grubenarbeiter
18 E Gwosdek, Florentine, Witwe
Gwosdek, Emil, Schlosser
— Pius, Häuer
Vogel, Theodor, Maler
Winkler, Viktor, Grb.-Arb.
20 E Gwosdzik, Emil, Grubenarbeiter
Blasitko, Anselm, Invalide
Grobert, Philipp, Grubenarbeiter
Hallas, Marie, Witwe
Jakubczyk, Olga, ohne Beruf
Knappik, Kaspar, Invalide
— Richard, Rohrleger
Kubsda, Dominik, Grubenarbeiter
Reimann, Marie, Angestellte
Schamscha, Franziska, Witwe
22 E Hein, Adolf, Kaufmann
Biewaletz, Mathilde, Witwe
Kern, Emil, Invalide
Kulla, Emma, ohne Beruf
Madeja, Wilhelm, Malermeister
Mikolasch, Alois, Kraftwagenführer
Siegmundczyk, Josef, Inval.
24 E Garus, Franziska, Hausbesitzerin
Barth, Martha, Witwe
Calov, Karl, Arbeiter
Chrusnik, Paul, Invalide
Cyron, Florentine, Witwe
Kukielka, Peter, Grb.-Arb.
Sowa, Johanna, Witwe
26 E Krzykowski, Alois, Inval.
Krzykowski, Franz, Grubenarbeiter
Mikolaich, Julie, Witwe
Zelaio, Bruno, Grb.-Arb
28 E Sich, Franz, Kesselschmied
Czora, Josef, Grb.-Arbeiter
Grosla, Viktor, Invalide
Kaluza, Josef, Grb.-Arbeiter
Malecha, Johann, Arbeiter
Vaitulla, Hedwig, Witwe
Wieczorek, Marianne, o. B.
Wybierek, Wilhelm, Grubenarbeiter
30 E Gillner, Martha, Hausbesitzerin
Cyppok, Johann, Bäckermstr.
Duras, Franziska, Witwe
Kalus, Marie, Witwe
Klyk, Florentine, Witwe
Lischowski, Paul, Häuer
Nietsch, Franz, Grb.-Arb.
Pfotta, Paul, Ofensetzer
Schembor, Theodor, Grubenarbeiter
Stasiczek, Richard, Grb.-Arb.
32 E Dyrbusch, Karoline, Witwe
Bytomski, Heinrich, Schlosser
Kosielsky, Ernst, Bauarbeiter
Loske, Paul, Rohrleger
Piecuch, Josef, Grb.-Arb.
Sucker, Elisabeth, Witwe
Walocha, Alfons, Grb.-Arb.
Wienzierz, Thekla, Witwe

Kalidestraße

2 E Stadtbaubank G. m. b. H.
Kosiol, Karl, Buchhalter
Paduschek, Gotthard, Kaufmann
Pyka, Johann, Ladeschaffner
Schiffczik, Bruno, Angestellt.
Wyzisk, Johann, Arbeiter
4 E wie 2
Bialas, Georg, Grb.-Steiger
Burda, Max, Anschläger
Promny, Alois, Bergarbeiter
Rum, Max, Oberhäuer
Sterra, Anna, Witwe
Walczok, Theodor, Fleischer
10 E Stadtgemeinde
Mainusch, Robert, Stellmacher
Murlowski, Franz, Schmiedemeister

Kampfbahnallee

1 E Czerwensky, Max, Kaufmann, Schülerstraße 6
Apostel, Bruno, Kaufmann
Cyganek, Anton, Schneidermeister
Gottfried, Wolfgang, Handelsvertreter
Grützner, Berthold, Lehrer
Harazim, Artur, Lehrer
Kravska, Erna, Ehefrau
Lechmann, Josef, Tischler
Mayer, Johann, Kanzleibeamter
Ochmann, Alfons, Stadtinspektor
Plewinski, Marie, Rentnerin
Steikelt, Rosa, Rentnerin
2 E Schubert, Maria, Lehrerin, Stadtwaldstraße 14
Biskupek, Georg, Büroangestellter
Buchwald, Josef, Zimmerhäuer
Franz, Martha, Witwe
Helisch, Franz, Invalide
Jorde, Käthe, Telefon-Sekretärin i. R.
Kopaczewski, Boleslaus, Weinhändler
Morgalla, Anton, Invalide
Nemeita, Anna, Witwe
Pigulla, Maximilian, Expedient
Schmigelok, Johannes, Handelsvertreter
Sittka, Klara, Witwe
Stellmach, Wanda, Witwe
Zelaio, Luzie, Putzmacherin
3 E Piontek, Isidor, Gasthausbesitzer
Bambynek, Edith, Wirtschafterin
Brysch, Karl, Postschaffner
Flaschka, Paul, Stellmacher
Gonsiorowski, Egon, Grubensteiger
Karwinski, Marie, Witwe
Kolonko, Hieronymus, Krankenpfleger
Kretschmer, Otto, Grubensteiger
Miosga, Franz, Maschinist
Müller, Friedrich, Justizsekretär
Nohl, Josef, Korrespondent
Piela, Alois, Zimmerer
Pohl, Max, Häuer
Sarnetzki, Irma, Telefonistin
Schober, Otto, Stadtinspektor
4 E Vereinigte Oberschlesische Hüttenwerke
Czieslik, Alfred, Betriebs-Assistent
Darmochwall, Heinrich, Aufseher
Engel, Max, Grubenarbeiter
Gaertig, Paul, Pensionär
Konoppa, Alexander, Oberpfleger
Metzler, Marie, Klavierlehrerin
Mokroß, Karl, Rechnungsführer
Ogiolda, Johann, Knappschafts-Angestellter
Türpitz, Richard, Grubensteiger
5 E Viereck, Simon, Hausbesitzer, Parisiusstraße 4
Bogotsch, Emil, Arbeiter
Grzeschik, August, Arbeiter
Kaschel, Viktor, Klempner
Klon, Silvester, Justizobermachtmeister
Kyas, Agnes, Ehefrau
Larisch, Emilie, Witwe
Maschke, Rudolf, Kaufmännischer Angestellter
Mirswa, Hans, Kaufmann
Morawietz, Vinzenz, Pensionär
Nowak, Johann, Polizei-Hauptwachtmeister
Pohl, Gustav, Kontrolleur
Rathmann, August, Justizwachtmeister
6 E Czyß, Adam, Hausbesitzer
Babatz, Gertrud, Wäscherolle
Blacha, Josef, Invalide
Buchwald, Max, Knappschafts-Angestellter
Czyß, Wilhelm, Schmiedemeister
Maron, Franziska, Rentnerin
Piecha, Alois, Rechnungsführer
Pielok, Anna, Pflegerin
Sollorz, Richard, Buchdrucker
Spantel, Kurt, Polizei-Inspektor
Stefan, Max, Postsekretär
Wabner, Oskar, Stadtoberinspektor
Zettelmann, Adolf, Bierverleger
7 E Borsig-Kokswerke, Hindenburg
Kastner, Ernst, Ingenieur
Klytta, August, Materialverwalter
Kroll, Viktor, Buchhalter
Pietruschka, Georg, Geschäftsführer
9 E wie 7
Basczok, Roman, Kaufmann
Binder, Heinrich, Architekt
Croy, Fritz, Chemiker
Schnapka, Rudolf, Abteilungsleiter
11 E wie 7
Braschke, Oskar, Materialverwalter
Keller, Dr. med., Franz, Arzt
Seeger, Helmut, Betriebsingenieur
13 E Powalla, Dr. med., Franz, Arzt
Duras, Josef, Vermessungsinspektor
Dylewski, Johannes, Apothekenbesitzer
Warzecha, Max, Kraftwagenführer
15 E Birghan, Sophie, Ehefrau
Birghan, Max, Betriebsführer
Goralczyk, Helmut, Diplom-Ingenieur
21 E Katzschmann, Dr. med., Erich, Chefarzt des Knappschafts-Lazaretts
23 E Gemeinnützige Heimstätten-Bau- und Siedlungs-Gesellschaft, Hindenburg
Kandziora, Dr., Kurt, Stadtarzt
Kurka, Ignaz, Lehrer i. R.

E Heeresstandortverwaltung Gleiwitz
Dziewior, Emanuel, Polizei-Hauptwachtmeister
Franz, Herbert, Polizei-Revier-Oberwachtmeister
Hoffmann, Bruno, Polizeibeamter
Jaschik, Edmund, Polizeibeamter
Lewik, Karl, Krim.-Assistent
Miketta, Anton, Hauptmann
Pierschkalski, Erich, Polizei-Revier-Oberwachtmeister
Rieger, Edmund, Polizeibeamter
Thomalla, Leonhard, Zollsekretär
Wieczorek, Heinrich, Kriminal-Assistent
E Kastermann, Alma, Ehefrau, Hopfenbuchstr. 25
Biskupek, Josef, Grb.-Arb.
Foik, Karl, Grb.-Arbeiter
— Paul, Invalide
Komander, Georg, Kraftwagenführer
Kusch, Viktor, Schlosser
Pielok, Franziska, Witwe
Wloka, Katharina, Witwe
Wrobel, Hans, Postassistent
Wycisk, Thekla, Witwe
E wie 24
Zok, Leonhard, Hausverwalter
E Schlaulla, Melch., Gr.-Inv.
Gwosdz, Anton, Gr.-Inv.
Koreba, Kasper, Pförtner
Michalski, Alex., Eisengießer
Stolitz, Alois, o. B.
Tkotz, Martin, Invalide
Wloska, Marie, Witwe
Wolff, Martha, Witwe
Zoialik, Helene, Witwe
E Deutsches Reich
Boaner, Josef, Kriminal-Sekretärassistent
Brzeznik, Johannes, Pol.-Inspektor
Büttner, Rich., Pol.-Meister
Fippel, Gunther, Pol.-Beamt.
Kirstein, Philipp, Polizeibeamter
Lazar, Heinz, Pol.-Praktik.
Pierzak, Johannes, Polizei-Beamter a. D.
Tannhauser, Alfons, Polizei-Hauptwachtmeister
Wittek, Edgar, Polizeirat
Winter, Heinr., Polizeimstr.
E Kawa, Martha, Ehefrau, Königshütter Straße 10
Adamczok, Bruno, Wagenschieber
Bainski, Kath., Handelsfrau
Buchta, Franz, Koksarbeiter
Friedzki, Max, Rohrleger
Weiß, Georg, Bäckermeister
Wojciech, Paul, Tiefbauarb.
Wloka, Sofie, Witwe
E Mozek, Rob., Fleischermstr.
Grochla, Eduard, Gr.-Inv.
Hammerlik, Viktor, Glasm.
Kremier, Marie, Badewärt.
Kubassa, Max, Häuer
Libor, Anton, Bahnarbeiter
Statzany, Theofil, Invalide
E Rittka, Klara, Adolfstr. 29
Karzombek, Karl, Lehrhäuer
Krzanowski, Job., Rohrleger
Kurka, Vinzent, Gr.-Inv.
Lürkiewitz, Monika, Rentn.
Malejka, Johanna, o. B.
Menzel, Otto, Pol.-Oberwachtmeister
Puschmann, Walter, Rechnungsführer
Waliczek, Franz, Gr.-Inv.
Witt, Alfred, Schlosser
E Wosnik, Anna, Ehefrau, Dorotheenstraße 33
Kotzur, Marie, Witwe
Mende, Josef, Arbeiter
Müller, Johann, Rentner
Spitzka, Josef, Schlosser
E Malaika's Erben
Czias-nocha, Wilhelm, Häuer
Przibilla, Ewald, Gr.-Arb.
Schwierczok, Ant., Gr.-Inv.
Vogt, Waldemar, Musiker
Warzecha, Heinrich, Gr.-Arb.
Witt, Theodor, Häuer
E Loebel
Borgiel, Karl, Kaufmann
Blacha, Karl, Häuer
Bedürftig, Erna, Klavierlehr.
Drewniok, Josef, Rentner
Engel, Wilhelm, Tischlerm.
Ferbes, Paul, Bergmann
Gamon, August, Werkarbeit.
Hampel, Anna, Witwe
— Viktor, Telephonist
Hoffmann, Theodor, Fleischer
Knitsch, Josef, Gr.-Inv.
Korus, Valeska, Witwe
Koslowski, Anton, Gr.-Inv.
Krzikawski, Peter, Gr.-Inv.
Mrowka, Johann, Gr.-Inv.
Müller, Johann, Gr.-Arb.
Ooos, Karoline, Rentnerin
Pinkawa, Heinrich, Gr.-Arb.
— Johann, Gr.-Inv.
Przibieln, Edm., Gr.-Arb.
Schymanek, Josef, Rentner
Stehr, Johann, Invalide
Stein, Berthold, Tischlerm.
Wloka, Felix, Wächter
E Kulawikische Erben
Cichetzki, Josef, Gr.-Arb.
Cop, Konrad, Gr.-Inv.
Fragstein, v., Rudolf, Hüttenarbeiter
Kacimarczyk, Alfons, Fuhrgeschäft
Kotzian, Albert, Masch.-Aufs.
Kulawik, Oskar, Fleischerm.
Kuß, Johann, Bergmann
Malo, Pauline, o. B.
Paprotny, Viktor, Gr.-Inv.
Sowcar, Emil, Büroangest.
Walenczyk, Valerie, Rentn.
Weiß, Klara, Witwe
E Stadtbaubank
Antlauf, Franz, Lokführer
Buchal, Josef, Prov.-Vertr.
Dobry, Paul, Amtsbelfer
Glowalla, Paul, Hütt.-Arb.
Gornik, Paul, Schießbäuer
Hanus, Emanuel, Kesselschm.
Paschke, Paul, Lokführer
Kaminski, Alfred, Häuer
Konik, Edmund, Schweißer
Lomek, Anton, Maler
Matuschzyk, Rob., Gr.-Arb.
Richly, Konrad, Friseurmstr.
Schatton, Eman., Koksarb.
Sigmundczyk, Josef, Rentn.
Skupin, Vinzent, Kaufmann
Stephan, Josef Schlosser
E wie vor.
Bernatzki, Emil, Schlosser
Cieslik, Karl, Gr.-Inv.
Emmerich, Marie, Rentnerin
Gabor, Josef, Häuer
Gasche, Josef, Schlosser
Heidenreich, Wilh., Bergm.
Iwainski, Robert, Bergmann
Kuczera, Alfred, Prov.-Ang.
Kulla, Franz, Hüttenarb.
Marzok, Karl, Masch.-Schl.
Metzner, Josef, Schlosser
Meusel, Max, Gr.-Arb.
Morgenstern, Hans, Buchh.
Ordon, Alfons, Tagearbeiter
Wachtarczyk, Ferdinand, Koksarbeiter
Weiser, Peter, Gr.-Arb.
E wie 49
Blasczyk, Paul, Händler
Czaja, August, Kesselschmied
Jelsen, Gertrud, Rentnerin
Franitza, Edmund, Monteur
Konczyk, Richard, Gr.-Arb.
Kandziora, Paul, Rentner
Kalisch, Richard, Maschinist
Kirstein, Karl, Grb.-Arb.
Kroll, Bernhard, Bauarbeit.
Laiai, Gerhard, Angestellter
May, Friedrich, Bücherrevis.
Meiser, Wilhelm, Tagearbeit.
Ratay, Georg, Former
Steuer, Josef, Fördermann
Stronczinski, Alfred, Vermessungsgehilfe
Strzeletz, Eduard, Vorzeichn.
E Lakomik, Alois, Grundstücksbes., Beuthener Str. 4
Glatzel, Ruth, Kaufmannstr.
Jirmann, Fritz, Fuhrgeschäft
Kaminski, Georg, Grb.-Arb.
Kotzur, Reinhold, Dekorat. Malergehilfe
Lakomik, Erich, Fleischermstr.
Probierz, Adolf, Buchhalter
Przybilski, Paul, Bäckermstr.
Recke, Wilh., Obermstr. a. D.
Stanik, Paul, Rö.-Sekretär
Zwierzyna, Alfred, Schlosser
E Stadtbaubank
Balder, Paul, Kesselheizer
Biskup, Karl, Grb.-Arb.
Chrobok, Heinr., kfm. Vertr.
Czwalek, Heinrich, Arbeiter
Eichy, Leopoldine, Witwe
Czakay, Martha, Ehefrau
Fesser, Marie, Witwe
Fiegler, Wilhelm, Schlosser
Gawollek, Klara, Witwe Schuhmachermeister
Held, Georg, Werkarbeiter
Jablonka, Konstantin,
Michalke, Rudolf, Zimmerh.
Müller, Emma, Witwe
Musiik, Artur, Grubensteiger i. R.
Polomski, Johann, Polizei-Oberwachtmeister i. R.
Pursche, Emma, Witwe
Rinke, Alois, Straßenmstr.
Rotter, Franz, Malermeister
Segeth, Vinzent, Magazinausgeber
Sobczyk, Emanuel, Rentner
Stallmach, Hedwig, Postass.
Warwas, Theophil, Kaufm.
Zajusch, Franz, Grb.-Inv.
E wie 57.
Boguschi, Edmund, Pförtner a. D.
— Ewald, Schneider
Bluschke, Adolf, Grb.-Inv.
Drescher, Georg, Straßenbahnschaffner
Gröger, Gertrud, Schneid.
Hilber, Heinrich, Rentner
Hobmann, Karl, Grb.-Arb.
Hoppe, Alfons, Fleischergef.
Jaler, Paul, Rentner
Immler, Georg, Schmied
Janitza, Johannes, Kaufm.
Kupka, Viktor, Rentner
Krawutschke, Bruno, Verw.-Assistent
Lepiorz, Franz, Materialienverwalter a. D.
Poczontek, Marie, Witwe
Potyka, Angela, Witwe
Reinert, Robert, Koksarbeit.
Scholz, Wilhelm, Häuer
Schubert, Gerhard, Kaufm.
Seibold, Friedrich, Kellner
Steinberg, Hugo, Grubensteigerstellvertreter a. D.
Troschka, Erich, Kraftwagenf.
Wawoczny, Herm., Grb.-Arb.
Wlocka, Wilhelm, Schmied
Wycislok, Johann, Arbeiter
E wie 57.
Bonk, Emanuel, Grb.-Arb.
Dobiosch, Theophil, Kohlenm.
Drews, Werner, Feldmeister RAD.
Grundschok, August, Wächter
Grzona, Peter, Polizei-Beamter i. R.
Hassa, Viktor, Reichsbahnsch.
Koska, Josef, Brauereiarb.
Michatsch, Osw., Hüttenarb.
Morys, Wilh., Maschinenarb.
Oßmann, Georg, Klempnerm.
Peter, Helmut, Malermstr.
Pieterek, Johann, Kaufmann
Pyzik, Franz, Schlosser
Rollnik, Thomas, Grb.-Arb.
Rottka, Franz, Pol.-Verf. Anwärter
Schmidt, Karl, Rentner
— Paul, Verf.-Vertreter
Skrzipczyk, Anton, Schuhmachermeister
Spallek, Josef, Straßenarb.
Woitalla, Paul, Grb.-Arb.
Wyppich, Eduard, Bierfahrer
E wie 57.
Baier, Adelheid, Kontrolleur.
Benna, Elisabeth, Witwe
Brolka, Paul, Städt. Arbeit.
Czeka, Ernst, Magazin-Aufs.
Dörner, Max, Mittelschulrektor a. D.
Dublo, Robert, Grb.-Inv.
Fischer, Klara, Witwe
Gerlatzek, Karl, Rohrleger
Heidenreich, Olga, Witwe
Hötzel, Käthe, Witwe
König, Emanuel, Tischler
Krall, Franz, Angestellter
Kwasniok, Thomas, Rentner
Lamla, Franziska, Ehefrau
Mainusch, Viktor, Lokführer
Michael, Joh., Installateur
Naczinski, Wilhelm, Lichtspiel-Vorführer
Polewka, Paul, Steiger a. D.
Stochniol, Elisabeth, Witwe
Vogt, Theodor, Aufseher
Wegmann, Günter, Rb.-Ass.
Wewior, Anna, Rentnerin
Wittkowski, Julius, Fahrsteiger a. D.
Wrona, Friedrich, Schmied
E Gemeinnütziger Wohnungsbau Oberschlesien G.m.b.H., Oppeln
Braszok, Leo, Kaufmann
Garus, Wilhelm, Häuer
Schwarzer, Gerhard, kaufm. Angestellter

Siegmund, Otto, Bäckermstr.
66 E Morawietz, Marie, Witwe, Königshütte, 3 Maja 23
Galler, Angela, Lehrerin
Schmalz, Paul, Kaufmann
Stephan, Walter, Lehrer
72 E Miklitz, Helene und Alex., Siemianowitz, Poststraße 2
Bekierisch, Josefine, Witwe
Görlich, Heinrich, Apotheker
Imhoff, Werner, Rechtsanw.
Stolper, Walter, Angestellter
73 E Strohmeier, Kronprinzenstraße 266
Burzywoda, Rudolf, Schneid.
Cwienk, Georg, Grb.-Arb.
Dabaichik, Theod., Grb.-Arb.
Lipus, Paul, Grb.-Arb.
Reichka, Robert, Malergeh.
Rink, Hermine, Witwe
Rollnik, Josef, Häuer
Skrzypek, Georg, Bauarbeit.
Urbas, Georg, Bauarbeiter
75 E Heidenreich, Karl, Steiger.
Czech, Theophil, Invalide
Tettke, Emma, Witwe
Malisch, Bernhard, Bäckerei
Mosmalla, Johann, Schlosser
Piecei, Adalbert, Bäckermstr.
Scholz, Rudolf, Bäckerlehrl.
Szma, Anann, Arbeiter
77 E Gemeinnütziger Wohnungsbau Oberschlesien G.m.b.H., Tovela
Cichon, Johann, Bauarbeiter
Grabinski, Felix, Grb.-Arb.
Gurdis, Herbert, Häuer
Jaala, Robert, Bergmann
Kollek, Anna, Arbeiterin
Mettlorz, Franz, Arbeiter
Kurpanik, Julius, Küster
Redzki, Konrad, Bauführer
Schlossarek, Thomas, Penj.
Sliba, Magdalene, Witwe
Stochniol, Albert, Grb.-Arb.
Tischbierek, Martha, o. B.
90 E Droit, Alois, Rechnungsk.
Dolezik, Herbert, Büroangest.
Droit, Hedw. a. Verkäuferin
Jura, Ernst, Rb.-Betr.-Ass.
92 E Bayer, Eduard, Buchhalter
— Maria, Hebamme
Meister, Herb., Grb.-Steig.
98 E Wiercioch, August, Lohnbuchhalter
Brodkorb, Hildegundis, Kontoristin
Schewiola, Theodor, Betr.-Buchhalter
100 E Flüchtlings-Kameradschaft Eichendorffweg
Brzezinski, Anton, Rentner
Dworatzek, Eduard, ksm. Ang.
Eckert, Marie, o. B.
Helmrich, Wilhelm, Kellner
Robaschik, Alfred, Urmacher
113 E Czaja, Hieron., Schlosser
Hain, Artur, Konditor
Loock, Erwin, Maschinist
Wojcitzki, Eman., Kesselschm.
113 E Blau, August, Kaufmann, Kirchstraße 7
Baron, Meta, Kaufm.
Groeger, Joh., Bäckermstr.
Grylschka, Johann, Schlosser
116 E Wawoczny, Pauline, Försters-Witwe
Illing, Karl, Arbeiter
Jurzitza, Alfons, Grb.-Arb.
Stein, Eduard, Arbeiter
Wilk, Wilhelm, Tagearbeiter
120 E Gawlitta, August, Gastw.
— Paul, o. B.
Wieteck, Heinrich, Kellner
123 E Wilmsmeier, Karl, Ziegeleiverwalter a. D.
Kleinert, Martha, Witwe
125 E Knojalla, Gertrud, o. B.
Borzek, Paul, Häuer
Cepok, Paul, Arbeiter
Galetzka, Bruno, Kesselheizer
Menzel, Alfred, Arbeiter
Pannek, Paul, Fleischer
Schendzielorz, Erich, Kraftf.
Stochniol, Josef, Häuer
Stock, Friedrich, Gärtner
Boat, Martha, o. B.
Wieczorek, Stephan, Glaser
131 E Macha, Oskar, Hausbes.
Chwalek, Anna, Witwe
Golla, Georg, Grb.-Arb.
Klossek, Viktor, Arbeiter
Macha, Anna, Witwe
Marek, Ernst, Arbeiter

Adolf-Hitler-Kampfbahn

E Stadtverwaltung
Binsdorf, Artur, Blasmstr.

Kampfbahnallee (Parzellen)

E sämtlicher Parzellen Deutscher Siedlerbund, Hindenburg.
1 Amanda, Richard, Schlosser
2 Lanzer, Richard, Schlosser
3 Nottuich, Alois, Treber
4 Kalinowski, Max, Schachtmeister
5 Dvolda, Franz, Invalide
6 Dziewior, Alois, Schrankenw.
7 Bromisch, Heinrich, Fleischermeister
8 Hirich, Georg, Kaufmann
9 Pastuska, Fritz, Zimmerer
11 Lischka, Emil, Häuer
12 Scheiszyk, Johann, Schlosser
13 Russek, Stanislaus, Richtmeister
14 Hein, Hermine, Witwe
15 Duscha, Julius, Invalide
16 Branczyk, Wilhelm, Aufseher
17 Janatzek, Johann, Polizei-Oberwachtmeister i. R.
19 Slabon, Heinrich, Vorschloss.
20 Kasprowski, Alfons, Invalide
Schäfer, Marie, o. B.
22 Franczyk, Johann, Drahtzieh.
23 Bednorz, Franz, Markenkontrolleur
21 Macha, Paul, Arbeiter
25 Coppik, Johann, Arbeiter
26 Scholz, Paul, Schlosser
27 Hadulla, Leo, Kaufmann
28 Kossiol, Ludwig, Portier
29 Lischowski, Georg, Masch.-W.
30 Duraschiok, Karl, Maurer
— Anna, Witwe
31 Lattka, Bernhard, Kaufmann
32 Klon, Bruno, Masch.-Schloss.
33 Malcherowitz, Eduard, Grubenarbeiter
34 Bürko, Pauline, Ehefrau
36 Quappik, Alfons, Rentner
37 Bujara, Roman, Maurer
38 Godzierz, Franz, Elektromonteur
39 Hirsch, Walter, Kaufmann
40 Pusch, Paul, Reisender
41 Gwosdz, Friedrich, Former
42 Richter, Franz, Tischler
43 Ossadnik, Reinhold, Invalide
44 Chwalczyk, Robert, Pumpenwärter
Neumann, Karl, Fördermann
45 Gahl, Gottlieb, Bäckermstr.
46 Mitulla, Ewald, Fleischer
47 Ruppert, Karl, Schlosser
48 Nißland, Otto, Bergmann
49 Proske, Viktor, Schlosser
50 Floegel, Franz, Kaufmännischer Angestellter
55 Völkel, Georg, Tagearbeiter
66 Duda, Leonhard, Schlosser
67 Nowak, Marie, Arbeiterin
68 Kalinowski, Martin, Rentner
69 Mrowka, Emilie, Ehefrau
70 Paprotny, Franz, Arbeiter
71 Poremski, Elisabeth, o. B.
77 Baron, Wilhelm, Bergarbeiter
81 Kottewski, Vinzenz, Invalide
83 Ochotta, Vinzenz, Häuer
84 Gerlach, Franz, Arbeiter
85 Kulik, Wilhelm, Arbeiter

88 Weinert, Paul, Invalide
90 Schönfelder, Hugo, Maschinenschlosser
91 Butzek, Viktoria, Arbeiterin
94 Dylla, Paul, Grb.-Arbeiter
97/98 Kurpanik, Stanislaus, Häuer
102 Rahnert, Erich, Friseur
104 Jenker, Else, ohne Beruf
105 Borzutzki, Josef, Maler
106 Danes, Franz, Teerdestillateur
107 Kunze, Alfred, Arbeiter
110 Janetzko, Robert, Schuhmacher
111 Golda, Theofil, Arbeiter
Tomainski, Josef, Invalide
112 Wieczorek, Johanna, Schneiderin
113 Bainczyk, Konrad, Füller
115 Paschella, Wilhelm, Häuer
116 Hahn, Valerie, Witwe
117 Oppersklaski, Max, Maurer
118 Prefekki, Ludwig, Zimmerer
119 Jonik, Paul, Badewärter
120 Dragon, Peter, Rohrleger
121 Drewniok, Andreas, Richtmeister
122 Herlitz, Wilhelm, Maschinist
123 Wawro, Johann, Rieter
124 Struzina, Martha, o. B.
125 Adamoschek, Bruno, Aufseher
126 Schmack, Franz, Maurer
127 Ruda, Georg, Kesselwärter
128 Kurosch, Emanuel, Grubenarbeiter
129 Schmuck, Franz, Invalide
130 Orzyszek, Paul, Kleber
131 Schidlowski, Paul, Arbeiter
132 Wilczek, Alfons, Grb.-Arb.
133 Gabor, Johann, Maschinenwärter
134 Weiß, Alfons, Kesselschmied
135 Prudlo, Josef, Kesselobermärter
136 Grisko, Karl, Schlosser
137 Zwienzek, Robert, Invalide
138 Bolik, Josef, Invalide
— Heinrich, Elektriker
139 Gotzmann, Josef, Elektriker
140 Danes, Jakob, Arbeiter
144 Poloczek, Paul, Arbeiter
Galenczjok, Andreas, Inval.
145 Wendler, Andreas, Inval.
146 Paschek, Konstantine, Witwe
Dummin, Paul, Arbeiter
147 Speer, Paul, Grb.-Arb.
148 Wenzel, Richard, Markenkontrolleur a. D.
151 Baron, Josef, Schlosser
152 Kurzal, Wilhelm, Grubenarbeiter
154 Pawlik, Anton, Invalide
156 Kabus, Viktor, Invalide
158 Otrzonsek, Johann, Gartenarbeiter
163 Gawelczyk, Anton, Invalide
166 Kubina, Alois, Grb.-Arb.
174 Czempiel, Urban, Bergarbeiter
175 Kosubek, Franz, Maurer
176 Grabisna, Martha, Witwe
179 Janta, Emanuel, Schlosser
180 Stoppa, Johann, Maschinenwärter
181 Klaka, Karl, Arbeiter
182 Pinweger, Hedwig, o. B.
183 Walter, Ludwig, Arbeiter
185 Grutza, Johann, Schmied
186 Seifert, Albert, Bauarbeit.
187 Kruzel, Johann, o. B.
188 Maliska, Alois, Invalide
191 Pollok, Josef, Fördermann
199 Wallus, Claudius, Kaufmann
200 Kaczmarek, Thomas, Invalide
201 Kurzal, Johann, Invalide
202 Habamik, Rosa, Witwe
209 Sucka, Max, Bergarbeiter
211 Paprotny, Anna, Witwe
217 Szczensny, Willibald, Eisendreher
218 Sock, Rudolf, Bauarbeiter
220 Rohner, Franziska, Witwe
Dragon, Alois, Bäcker
221 Swierczek, Gerhard, Tapezierer und Dekorateur
224 Mandrek, Johann, Inval.
226 Knappik, Johann, Grubenarbeiter

Schaefer, Arnold, Elektriker
Przibilla, Josef, Arbeiter
Katiza, Franz, Arbeiter
Wiezorek, Georg, Häuer
Konsek, Katharina, Witwe
Sklorz, Stefan, Häuer
Kulpok, Johann, Maurer
Kruzel, Rudolf, Arbeiter
Zimmer, Konrad, Grubenarbeiter
Hanuschkewitz, Engelbert, Rentner
Biela, Richard, Grb.-Arb.
Wawroczny, Johann, Arb.
Dittmer, Erich, Arbeiter
Laska, Robert, Invalide
Paprotny, Anton, Lokomotivführer
Weigelt, Heinrich, Bergarbeiter
Ditmer, Max, Fleischer
Adamietz, Robert, Maler
Hajok, Josef, Grb.-Arb.
Piechutta, Anselm, Arbeiter
Niewollik, Franz, Bergmann
Pyrook, Paul, Maurer
Zajons, Artur, Arbeiter
Kiebnert, Ernst, Grb.-Arb.
Schönfeld, Helene, Witwe
Schulz, Kurt, Metzgehilfe

Kanalstraße

1 E Holla, Georg, Schlosser
Adamczyk, Karl, Grb.-Arb.
Borutta, Anton, Bauarbeit.
Cipyc, Josef, Invalide
Foit, Agnes, Witwe
Fuhrmann, Franziska, Witwe
Gaida, Marie, Witwe
Grundschok, Paul, Arbeiter
Kloß, Emilie, Witwe
Lazar, Ignaz, Grb.-Arb.
3 E Gödzierz, Julius, Grubenarbeiter
Godzierz, Genovefa, Witwe
3a E Nowak, August, Malermeister
3 E Stoik, Theodor, Grubenarbeiter
Kubiga, Helene, Witwe
Otte, Bruno, Arbeiter
Ruczok, Theodor, Invalide
5 E Foitzik, Anton, Invalide
Foitzik, Alfons, Büroangestellter
Biechurz, Franziska, Witwe
Schombara, Anna, Aufräumefrau
— Roman, Stadtverwaltungs-Angestellter
7 E Koitorz, Johannes, Inval.
Czaja, Alfons, Grb.-Arb.
9 E Glowa, Johanna, Witwe
Dlubatz, Ignaz, Grb.-Arb.
Heintze, Wilhelm, Schlosser
Lysza, Karl, Grubenarbeiter
11 E Schendzielorz, Jos., Häuer
Drantek, Thomas, Häuer
Polczyk, Konstantine, Witwe
13 E Jonik, Leopold, Grubenarbeiter
Gamon, Johann, Arbeiter
Gems, Hermann, Maurer
Gregor, Josef, Grb.-Arb.
Grziwok, Eduard, Invalide
Nowak, Wilhelm, Hüttenarbeiter
Pawlik, Josef, Musiker
Piok, Amalie, ohne Beruf
8a E Glowa, August, Ermittlungsbeamter
Dlubatz, Robert, Elektriker
Falkenberg, Heinrich, Arb.
Ferona, Karl, Grb.-Arbeiter
Pruszo, Johann, Arbeiter
Schuba, Johann, Grb.-Arb.
— Julie, Witwe
Smaczny, Albert, Geschäftsinhaber
8b E Jelitto, Antonie, o. B.
Dainszczyk, Johann, Elektr.
Denke, Kurt, Obsthändler
Jelitto, Theophil, Stadtinsp.
Kwoczalla, Paul, Grb.-Arb.
Michalik, Karl, Häuer
Oßmann, Joh., Masch.-Arb.
8b E Klysicz, Antonie, Witwe
Alfar, Luzie, Witwe
Broda, Anton, Arbeiter
Ciupka, Florentine, Witwe
Kuliga, Josef, Arbeiter
Zwake, Franz, Grb.-Arb.
8c E Kozok, Richard, Tischler
Sobek, Franz, Bergmann
Wendt, Konrad, Gruben-Steiger
Witecy, Johann, Arbeiter
Wollek, Ernst, Kranführer
8d E Krakczyk, Rudolf, Grabstein-Geschäft
Deszczyk, Richard, Fleischer
Russin, Richard, Invalide
Sowisso, Paul, Aufseher
Woitzik, Wilhelm, Invalide
9 E Kurzitza, Ottilie, Witwe
Bujara, Alois, Arbeiter
Karotta, Georg, Bauarbeiter
9a E Waida, Karl, Arbeiter
Bulla, Theodor, Hüttenarb.
Jonetzko, Heinr., Grb.-Arb.
Mazioßek, Agathe, o. B.
Orzol, Karl, Maich.-Schloss.
Przybylok, Edm., Schneider
Walla, Josef, Grb.-Arb.
9a E Schafranek, Johann, Schlosser
Teichler, Marie, ohne Beruf
Urbanek, Johann, Invalide
Woischek, Heinr., Grb.-Arb.
9b E Gonischior, Stan., Inval.
Gonischior, Paul, Schmied
Mnich, Barth., Facharbeiter
10 E Jonik, Konrad, Grubenarbeiter
Buhl, Paul, Heizer
Kaczmarczyk, Franz, Glasreiniger
12 E Jonda, Marie, o. B.
Hering, Karl, Grb.-Arbeit.
Krettek, Alfons, Rammer
Mika, Viktor, Grb.-Arb.
Morzinietz, Luzie, Witwe
Zydek, Josef, Grb.-Arbeiter
13 E Konietzny, Georg, Häuer
Buczek, Franziska, Arbeiterin
Czempiel, Peter, Grb.-Arb.
Juros, Anton, Post-Assistent a. D.
Konietzny, Josef, Grubenarbeiter
— Franz, Grubenarbeiter
Lazarek, Georg, Fördermann
Muschiol, Johann, Invalide
14 E Wenzel, Albert, Invalide
Kuhnert, Marie, Witwe
Wenzel, Alois, Grb.-Arb.
— Nikolaus, Grb.-Arb.
15 E Walter, Philipp, Grubenarbeiter
Ceppok, Marie, Witwe
Ciesla, Erich, Grb.-Arb.
Kalus, Julie, Witwe
16 E Wallon, Eduard, Grubenarbeiter
Barucha, Johann, Grubenarbeiter
Broja, Silvester, Monteur
17 E Wrobel, Antonie, Witwe
Garus, Gertrud, Witwe
Keller, Ignaz, Arbeiter
Schymura, Julius, Invalide
Walzuch, Florentine, Witwe
Wrobel, Richard, Arbeiter
18 E Badura, Josef, Invalide
Badura, Anastasia, Geschäftsinhaberin
Lamla, Georg, Grb.-Arb.
Morawa, Gertrud, Witwe
Müller, Robert, Schlosser
19 E Badura, Marie, Hausbesitzerin
Badura, Julius, Vermessungssteiger
Bensch, Alfred, Grb.-Arb.
Litz, Paul, Grubenarbeiter
20 E Dembinski, Franz, Maurer
21 E Mihnek, Josefine, Witwe
22 E Winkler, Katharina, Witwe
23 E Czaja, Viktor, Invalide
Kantreiter, Rudolf, Grubenarbeiter
Rolke, Willi, Friseur
24 E Piechaczek, Wilhelm, Glasmacher
24a E Kantreiter, Heinrich, Maschinenwärter
Bainski, Kasimir, Invalide
Menzler, Heinrich, Friseur
Nowak, Josef, Häuer
Zielonka, Johann, Kaufmann
25 E Kutter, Lorenz, Invalide
26 E Tolata, Johann, Invalide
Kowarzik, Richard, Arbeiter
Prokscha, Alfred, Grubenarbeiter
Schwiegel, Alois, Grb.-Arb.
27 E Warzecha, Rosalie, Witwe
Kutscha, Johann, Arbeiter
Neuaebauer, Valeska, Witwe
28 E Wacisk, Emanuel, Grubenarbeiter
Sobek, Paul, Rentner
29 E Jestorski, Martha, Witwe
Czajka, Paul, Schmied
30 E Rudoll, Bernhard, Landwirt
Franik, Wilhelm, Häuer
Kutter, Wenzel, Grubenarbeiter
31a E Rohn, Marie, Witwe
31b E Daiuba, Martha, Witwe
Scholetzki, Anna, Witwe
Smolczyk, Franz, Arbeiter
Szula, Johann, Invalide
32 E Depta, Theodor, Invalide
33 E Dudek, Johann, Invalide
34 E Balluch, Johann, o. B.
Gwosdz, Josef, Maurer
Jeziorowski, Johann, Arbeiter
Porombka, Ignaz, Rohproduktenhändler
35 E Asmer, Bernhard, Inval.
36 E Kleczka, Peter, Arbeiter
Lamik, Paul, Arbeiter
37 E Cieslok, Franz, Invalide
Buchta, Richard, Arbeiter
38 E Langer, Josef, Klempner
— Hubert, Klempner
Langer, Thomas, Klempner
38a E Wrobel, Paul, Grubenarbeiter
39 E Muscher, Therese, Hausbesitzerin
Brysch, Anton, Rentner
— Karl, Grubenarbeiter
Waclawczyk, Johann, Arbeiter
40 E Stadtbaubank G. m. b. H.
Lipka, Anton, Arbeiter
Zipser, Franz, Wächter

Kantstraße

1 E Stadtbaubank
Chwaszcza, Heinr., Schlosser
Galetzka, Georg, Grb.-Arb.
Kotzian, Gerhard, Laborant
Maier, Heinrich, Büroangestellter
Mroß, Erich, Schlosser
Nowoczek, Viktor, Grubenarbeiter
Reichel, Josef, Pförtner
Sockel, Marie, ohne Beruf
Willamowski, Richard, Büroangestellter
Zajonz, Wilhelm, Grubenarbeiter
2 E Gemeinnütziger Wohnungsbau, Oppeln
Czekalla, Artur, Vertreter
Eckert, Franz, Rentner
Grzesik, Karl, Grb.-Arb.
Hartmann, Erich, Beifahrer
Kitta, Nikodem, Arbeiter
Kopernik, Alfred, Grb.-Arb.
Kruzel, Eduard, Tischler
Kuchta, Elisabeth, o. B.
Matuschik, Theofil, Häuer
Pajunk, Erhard, Maurer
Poczontek, Heinrich, Fleischer
Schwiegel, Gerhard, Häuer
Spika, Elisabeth, o. B.
Urbanek, Josef, Arbeiter
Voatmann, Wilhelm, Glasmacher
Warzitz, Alois, Zimmerer
Werner, Richard, Grubenarbeiter
Widera, Karl, Monteur
Wieczorek, Gerh., Schlosser
— Theodor, Grubenarbeiter
3 E wie 1
Cudok, Stanislaus, Kaufmann
Czuga, Ludwig, Rentner
Frank, Serafin, Maschinenwärter
Golz, Bernhard, Tagearbeit.
Gorczyza, Paul, Rentner
Köhler, Maria, o. B.
Kosuschek, Nikodem, Drahtzieher
Skrzypietz, Johann, Anschläger
Steinberg, Ernst, Häuer
Thunich, Herbert, Monteur
4 E wie 2
Cziasnocha, Josef, Grubenarbeiter
Depta, Anna, Rentnerin
Dworatzek, Margarete, Witwe
Grychtol, Karl, Arbeiter
Gwosdz, Vinzenz, Grubenarbeiter
Halama, Konrad, Grb.-Arb.
Hein, Anton, Häuer

Kidarb, Johann, Schlosser
Kowol, Josef, Grb.-Arbeiter
Lorenz, Georg, Grb.-Arb.
Lux, Alfred, Schwimmmeister
Matula, Robert, Zimmerer
Pieloth, Konrad, Häuer
Podmorainski, Wilhelm, Bergmann
Scheffler, Anton, Rentner
Schöppe, Johann, Kaufmann
Seifert, Hermann, Grubenarbeiter
Semkowsky, Richard, Grubenarbeiter
Sgraja, Eduard, Invalide
Tille, Alfred, Installateur
Walter, Paul, Arbeiter
Zarzindek, Leopold, Grubenarbeiter

5 E wie 1
Bartoschek, Peter, Bürogangestellter
Tziuba, Elisabeth, Witwe
Janik, Franz, Grb.-Arb
Komarek, Alfons, Grubenarbeiter
Kowoll, Paul, Schwimmmeister
Lorenz, Anton, Schlosser
Scheliga, Leo, Häuer
Zattz, Georg, Angestellter

6 E wie 2
Barke, Alfred, Rangierer
Boriscz, Paul, Grb.-Arb.
Gonsior, Jakob, Grubenarbeiter
Kopka, Franz, Schlosser
Korek, Hugo, Grubenarbeiter
Lindner, Paul, Fabrikarbeiter
Lukoschek, Alfons, Grubenarbeiter
Suß, Ferdinand, Invalide
Zielesnik, Anna, Witwe

7 E wie 1
Brückner, Hugo, Gastwirt
Trossel, Anna, Witwe
Frenzel, Richard, Schlosser
Fritz, Alois, Facharbeiter
Geisler, Alfred, Tischler
Jakschik, August, Schlosser
Karas, Emilie, o. B.
Madeja, Wilhelm, Häuer
Mlynek, Philipp, Grubenarbeiter
Piloth, Walter, Vermessungsgehilfe
Vrzischkowsky, Marie, Witwe
Raitza, Mara., Rentnerin

8 E wie 2
Adamek, Georg, Vorzeichner
Bugainski, Alois, Hüttenarbeiter
Florek, Maximilian, Grubenarbeiter
Korbel, Viktor, Grb.-Arb
Mazelon, Josef, Grb.-Arb.
Nawrath, Katharina, Rentnerin
Rieger, Willi, Schlosser
Wachtarczyk, Josef, Schlosser
Wanitzek, Erich, Grb.-Arb.
Wieczorek, Heinrich, Grubenarbeiter
Lock, Franz, Grb.-Arbeiter

9 E wie 1
Gaertner, Paul, Schmied
Glaala, Walter, Vorführer
Kirchner, Alfred, Vorführer
Klehr, Rudolf, Schornsteinfeger
Kloloß, Paul, Buchhalter
Kottucz, Julius, Angestellter
Mynarek, Erich, Arbeiter
Wyschkon, Karl, Bergmann

10 E wie 2
Dlubatz, August, Arbeiter
Draß, Richard, Zimmermann
Fröhlich, Max, Maurer
Golenia, Theodor, Grubenarbeiter
Hulla, Paul, Schlosser
Rostek, Franziska, Witwe
Schlensok, August, Grubenarbeiter
Sliwka, Wilhelm, Invalide
Urbanek, Ernst, Wagenbauer

11 E wie 1
Galuschka, Franz, Rentner
Czaja, Sophie, Witwe
Große, Ernst, Schlosser
Lux, Elisabeth, Witwe
Münzer, Ludwig, Grubenarbeiter
Neudecker, Theofil, Grubenarbeiter
Rudolph, Max, Amtsgehilfe i. R.
Schott, Peter, Grb.-Arb.
Tenichert, Roman, Drahtflechter
Wosnitza, Franz, Invalide
Zientek, Heinrich, Bahnbediensteter

13 E wie 1
Bednorz, Eduard, Invalide
Blanik, Bruno, Verwieger
Giller, Paul, Grb.-Arbeiter
Hylla, Franz, Elektromonteur
Janitzek, Franziska, Witwe
Klein, Albert, Häuer
Knopek, Georg, Fördermaschinist
Pawlenka, Heinrich, Angestellter
Simon, Albert, Finanzbeamter
Watzlawek, Georg, Grubenarbeiter

15 E wie 1
Gawenda, Alfred, Grubenarbeiter
Grzeska, Konrad, Schaffner
Kanzlers, Theodor, Invalide
Kunert, August, Invalide
Lach, Josef, Hobler
Masson, Edmund, Arbeiter
— Peter, Arbeiter
Stollorz, Robert, Schlosser
Waclawczyk, Alfred, Arbeiter

18 E wie 2
Brückner, Josef, Elektriker
Buchwald, Herbert, Schlosser
Galler, Heinz, Apotheker
Grzesik, Eduard, Grb.-Arb
Gwost, Theobald, Schlosser
Habraschka, Erich, Grubenarbeiter
Jaworek, Anna, Witwe
Klein, Marie, Witwe
Kleist, Johannes, Schlosser
Klencz, Franz, Grb.-Arb.
Kolacki, Johann, Schlosser
Kollarczik, Franz, Maurer
Korbel, Alfons, Grubenarbeiter
Lukaschek, Josef, Arbeiter
Macha, Franz, Tagearbeiter
Mazelon, Max, Häuer
Moschko, Valentin, Häuer
Mutz, Viktor, Häuer
Olbrich, Josef, Putzer
Pannek, Rosa, ohne Beruf
Pukowski, Lorenz, Schlosser
Rutz, Josef, Sattler
Sachnik, Albin, Tagearbeiter
Schneider, Auguste, Witwe
Schweda, Paul, Grb.-Arb.
Sczygiol, Roman, Häuer
Smolka, Max, Installateur
Steuer, Fritz, Maurer
Ulfig, Richard, Monteur
Wagner, Dominik, Arbeiter

20 E wie 2
Friedrich, Max, Grb.-Arb.
Gritzmann, Erhard, Rangierer
Grochutek, Marie, Witwe
Jalowietzki, Wilhelm, Glasmacher
Janocha, Eberhard, Grubenarbeiter
Krämer, Ignaz, Tischler
Maciolek, Alfred, Grubenarbeiter
Valenta, Emil, Schlosser
Pasternak, Wilhelm, Arbeiter
Pospiech, Martha, Hausangestellte
Schedlaczek, Oskar, Grubenarbeiter
Schlesinger, Aug., Elektriker
Skubatz, Paul, Grb.-Arb.
Wessoly, Ewald, Grubenarbeiter

22 E wie 2
Kotzia, Alois, Kranführer
Materla, Pius, Fleischermeister
Trojca, Andreas, Häuer
Wehowski, Franz, Invalide
Winkler, Paul, Arbeiter
Wisniewski, Josef, Grubenarbeiter
Wojatzek, Franz, Kraftwagenführer
Zimmer, Erich, Grb.-Arb.

24 E wie 2
Brylka, Erich, Grubenarb.
Hudzik, Gerhard, Grubenarbeiter
Kischella, Karl, Schuhmacher
Klein, Hermann, Grb.-Arb.
Konopka, Alfons, Grb.-Arb.
Malcherek, Luzie, Witwe
Obitoj, Paul, Grb.-Arbeiter
Polatzek, Bernhard, Grubenarbeiter
Rehmet, Karl, Markenleger
Wallasch, Emma, Witwe

26 E wie 2
Deliga, Johann, Maler
Giese, Alfred, Grb.-Arb.
Helmrich, Georg, Grb.-Arb.
Klutzny, Paul, Grb.-Arb.
Pietzko, Adelheid, Witwe
Pohl, Georg, Grb.-Arbeiter
Skoruppa, Leo, Grb.-Arb.
Sliwka, Waldemar, Grubenarbeiter
Smoll, Berthold, Wagenführer
Smotzok, Josef, Arbeiter
Zylla, Bruno, Grb.-Arbeiter

28 E wie 2
Abamczyk, Erich, Monteur
Bialas, Robert, Grb.-Arb.
Biskupek, Heinrich, Koksarbeiter
Dzialach, Josef, Invalide
Gaida, Leo, Maurer
Kaldonek, Erich, Grb.-Arb.
Kittel, Gerhard, Heizer
Kloppenberg, Johannes, Maurer
Werner, Alfred, Arbeiter
Wlotzka, Stanislaus, Tagearbeiter

Kapellenstraße

1 E Borsig-Kokswerke, Hindenburg
Buchta, Paul, Schlosser
Daniel, Felix, Masch.-Arb.
Ganzera, Aug., Grb.-Arb.
— Viktoria, Witwe
Greupner, Aug., Grb.-Arb.
Heinz, August, Invalide
Jendrusok, Robert, Grubenaufseher
Kortz, Peter, Invalide
Lippok, Franz, Grb.-Arbeiter
Schaefer, Paul, Schlosser
Schneider, Alf., Arbeitsmann
— Franz, Invalide
Sganiatz, Josef, Invalide
Wylecioł, Franz, Grb.-Arb.
Zawierucha, Josef, Invalide

2 E Celbrodt, Hedw., Hausbes.
Kowollik, Georg, Arbeiter

3 E Kantor's Erben
Beck, Paul, Industrie-Kaufmann
Erdmann, Karl, Reichsbahnbediensteter
Gaidzik, Wilhelm, Dreher
Grammel, Heinz, Kaufmännischer Lehrling
Kantor, Albertine, Grundstücks-Verwalterin
Krzymenski, Anton, Zimmerhäuer
Przewodnik, Karl, Grubenarbeiter
Koskosch, Rudolf, Magazin-Buchhalter
Weiß, Margarete, Witwe
Wiedemann, Herbert, Lehrer

5 E Cziumplik, Franz, Inval.
Cziumplik, Richard, Grubenarbeiter
Kensy, Johanna, Witwe
Schwientek, Ignaz, Grubenarbeiter

7 E Kolodziej, Josef, Malermeister
Albrecht, Karl, Invalide
Bitke, Paul, Lokomotivführer
Drzisga, Paul, Zimmerhäuer
Glowania, Anna, Witwe
Klein, Theodor, Kaufmännischer Angestellter
Ludwig, Paul, Arbeiter
Pipa, Anton, Schmied

8 E Pietsch, Alfred, Techniker, Zillerstraße 9
Krah, Martin, Arzt

9 E Borsig-Kokswerke A.-G.
Gawlik, Konstantin, Inval.
Krasczyk, Stefan, Aufseher
Kruppa, Robert, Arbeiter
Kutter, Marie, Witwe
Mroncz, Pauline, Witwe
Siebert, Josef, Invalide
Wakosczyk, Franziska, Witwe
Wazlawski, Andreas, Inval.

13 E Chmel, Suianne, Witwe
Brzoska, Viktor, Arbeiter
Chmel, Max, Rohproduktenhändler
Czichy, Vinzenz, Grb.-Arb.
Gröbner, Edmund, Lohnprüfer
Kruppa, Michael, Reichsbahn-Arbeiter
Marek, Franz, Häuer
Mienkotta, Karl, Grb.-Arb.
Schikora, Paul, Former

Kattowitzer Straße

3 E Stadtbaubank G. m. b. H.
Dryja, Johann, Bürovorsteher
Elbing, Georg, Stadtinspekt.
Lutz, Mathilde, Bankbeamtin
Nolewaika, Kurt, Polizei-Hauptwachtmeister
Seidel, Walter, Stadtinspektor
Zedler, Gerhard, Gruben-Steiger
5 E wie 3
Anderka, Theofil, Kriminal-Sekretär
Bednorz, Franziska, Witwe
Eule, Richard, Buchhalter
Kostelnik, Erich, Buchhalter
Schamczyk, August, Vollziehungsbeamter
7 E wie 3
Adler, Hugo, Rentner
Blaschke, Alfred, Schauteller
Gaiek, Katharina, Witwe
Kaufmann, Friedrich, Kaufmännischer Angestellter
Lichdian, Adolf, Verwieger
Rasch, Klara, Witwe
9 E wie 3
Bartoschek, Theodor, Schlosser
Dudek, Olga, Witwe
Goitz, Josef, Grb.-Arbeiter
Kraus, Oskar, Glasmacher
Niedziella, Leonhard, Fahrsteiger a. D.
Zamzale, Josef, Schauteller
11 E wie 3
Burek, Theofil, Maschinen-Steiger
Drielle, Wilhelm, Rohrleger
Siemroth, Konrad, Stadtinspektor
Steger, Karl, Dipl.-Ing.
Wiesiorek, Max, Buchhändler
13 E wie 3
Fischer, Alfred, Hilfsschullehrer
Grosch, Johann, Maschinist
Kaletka, Josef, Lokführer i. R.
Kandzior, Gertrud, Köchin
Schinz, Klara, Witwe
15 E wie 3
Grimm, Martha, Witwe
Hartmann, Hermann, Maschinen-Werkmeister
Hausetter, Alois, Stadtinspektor
Koy, Josef, Gewerbeoberlehrer
Kraut, Else, Buchhalterin
Kura, Willi, Steiger
Niestatek, Josef, Expedient
17 E wie 3
Bremora, Franz, Maschinenarbeiter
Gawenda, Hermann, Oberschweißer
Gralla, Franz, Rentner
Holesch, Alois, Häuer
Hurdys, Josef, Invalide
Piecha, Alfred, Häuer
Rzytzek, Johann, Invalide
Sdebel, Josef, Weichenwärter
Smaczny, Franziska, Invalidin
19 E wie 3
Bartoschek, Ignaz, Häuer
Baß, Johann, Zimmerhäuer
Daniel, Karl, Oberheizer
Nolewaika, Willy, Arbeiter
Ochmann, Karl, Polizei-Wachtmeister
Rogon, Heinrich, Kassierer
Schmatka, Albin, Invalide
— Johann, Häuer
Schmidt, Otto, Schlosser
21 E wie 3
Bartoschik, Edmund, Häuer
Czogalla, Nikolaus, Schlosser
Filluisch, Fritz, Kraftwagenführer
Koziolek, Christian, Grubenarbeiter
Krößner, Robert, Invalide
Schäfer, Johann, Arbeiter
Seifert, August, Invalide
Streckbein, Julius, Häuer
Wendland, Karl, Maschinenschlosser
23 E wie 3
Bleischwitz, Max, Oberpostschaffner
Cuber, Josef, Mechaniker
Friemel, Fritz, Kellner
— Karl, Schlosser
Grelich, Reinhold, Maschinenwärter
Hoidis, Karl, Rentner
Mazur, Viktor, Polizei-Meister
Mrazska, Hildegard, Rentnerin
Paichel, Josef, Arbeiter

Kirchstraße

1 E Genster'sche Erben
Aniol, Elfriede, Witwe
Borczyk, Paul, Arbeiter
Burchel, Josef, Kaufmann
Gonsior, Georg, Schneidermeister
Hocheisel, Gertrud, o. B.
Klimke, Gustav, Technischer Kaufmann
Kloie, Ferdinand, Rentner
Kolodziej, Edmund, Schlosser
Kucharski, Ladislaus, Lichtbildvorführer
Larisch, Max, Lehrer
Mikulla, Herbert, Bankbeamter
Rzepka, Paul, Kaufmännischer Angestellter
Wajand, Paul, Maler
Werner, Anna, Witwe
Ziob, Klara, Witwe
2 E Augustin'sche Erben
Augustin, Richard, Kaufmann
Kerzel, Alexander, Kaufmann
Kögler, August, Invalide
Marek, Sophie, Witwe
Neumann, Dr., Werner Rechtsanwalt und Notar
Rader, Berzich, Händler
Wallach, Karl, Schlosser
3 E Evang. Kirchengemeinde
Tiesler, Hermann, Pfarrer
4 E Schuderla, Adelheid, o. B.
Cislik, Johannes, Schneider
Hartmann, Paul, Invalide
Jabasch, Wilhelm, Kriminal-Sekretär
Jaskulla, Wilhelm, Aufseher
Pietzka, Paul, Badewärter
Sobek, Paul, Postassistent
Wycisk, Alfred, Fleischer
5 E Dyballa, Emma, o. B.
Drzemalla, August, Stadtinspektor
Glatz, Karl, Steuerinspektor
Jarisch, Johann, Geschäftsführer
Kahlert, Karl, Arbeiter
Knabe, Alexander, Kellner
Langner, Petronella, Witwe
Lukaschek, Theresia, Witwe
Nowak, Alfred, Kellner
Potyka, Ignaz, Friseur
Rozanski, Reinhold, Arbeiter
Smarsik, Alfons, Möbel-Kaufmann
6 E Steinitz, Alma, Witwe
Badrian, Leo, Pferdehändler
Badura, Wilhelm, Badewärter
Blumenthal, Paula, Witwe
Eisner, Hermann, Fensterputzer
Klimenzki, Adelheid, Frau
Rudner, Marie, Witwe
Weigel, Elfriede, Witwe
7 E Bian, August, Möbelhändler

Klausberger Straße

2 E Rinke, Karl, Invalide, Bülowstraße 1
Brom, Franz, Kohlen-Expedient
Jüttner, Hugo, Rentner
Krzyszowski, Alois, Reichsbahn-Betriebsassistent
— Josef, Häuer
Riemann, Heinrich, Ing.
Pelka, Marie, Witwe
Tovier, Bruno, Postschaffn.
Wilczek, Paul, Vertreter
6 E Stadtbaubank
Banik, Artur, Friseur
Bloch, Walter, Oberkellner
Danisch, Walter, Grubenarbeiter
Frai, Eduard, Arbeiter
Gawlik, Karl, Schmied
Kaiprusch, Eduard, Grubenarbeiter
Koinarek, Paul, Grb.-Arb.
Loth, Isidor, Bergarbeiter
Mronez, Marie, Witwe
Mucha, Theodor, Bürogehilfe
Nach, Franz, Grubenarbeiter
Rassek, Johanna, Rentnerin
Salzburg, Roman, Arbeiter
Schlesinger, Richard, Kaufmann
Schmainta, Leo, Schmied
Scholz, Franz, Schmied
Schnaulla, Isidor, Häuer
Sczuka, Julius, Arbeiter
Siebert, Reinhold, Bergarbeiter
Thomas, Max, Hüttenarbeiter
Widera, Franz, Grb.-Arb.
Witowski, Johann, Kaufmann
Wloßka, Wilhelm, Maschinenwärter
8 E wie 6
Achtelik, Viktor, Elektriker
Bogoß, August, Arbeiter
Dlugosch, Franziska, Rentnerin
Dronia, Franziska, Witwe
Duzinski, Rudolf, Dreher
Gaida, Viktor, Grb.-Arb.
— Walter, Fördermann
Gallwas, Agnes, Arbeiterin
Hoffmann, Martha, Witwe
Kipka, Richard, Monteur
Kokott, Karoline, Witwe
Krumpitz, Valerie, Witwe
Matlok, Josef, Arbeiter
Müller, Franz, Arbeiter
Musiol, Emil, Schlosser
Ossiara, Erwin, Bauarbeiter
Pawlik, Otto, Arbeiter
Pokutta, Paul, Hilfsschlosser
Skrzypek, Paul, Schlosser
Stanik, Paul, Schlosser
Stefan, Marie, Witwe
Wilczek, Karl, Invalide
Wottaszek, Stefan, Arbeiter
10 E wie 6
Bies, Johann, Schweißer
Drewniok, Heinrich, Maschinenarbeiter
Dylong, Gertrud, Rentnerin
Gollak, Alfons, Arbeiter
Hammerlik, Heinr., Händler
Kaul, Johann, Arbeiter
Kiska, Paul, Grb.-Arb.
Kolodziej, Ernst, Schlosser
Kopitzara, Paul, Invalide
Krawalski, Martin, Invalid
Lapski, Heinrich, Bauarbeiter
Mlonek, Paul, Arbeiter
Mohrhardt, Georg, Arbeiter
Müller, Vinzenz, Arbeiter
Niemiez, Paul, Arbeiter
Paczurek, Marie, Ehefrau
Pardella, Rosie, Witwe
Paichel, Johann, Grb.-Arb.
Piechaczek, Alfred, Arbeiter
Preiß, Johann, Arbeiter
Ronstowski, Elfriede, Aufräumfrau
Schendzielorz, Paul, Kesselschmied
Stenzel, Berta, Wwe.
12 E wie 6
Beyer, Bruno, Invalide
Cmok, Antonie, Witwe
Eßer, Friedrich, Arbeiter
Fiek, Josef, Elektriker
Habelt, Edmund, Schlosser
Jonek, Klara, o. B.
Kaluza, Georg, Grb.-Arb.
Kapitza, Peter, Zimmerling
Kelten, Josef, Bauarbeiter
Piwallek, Agnes, Witwe
Rymarczyk, Peter, Maler
Schaffarczyk, Oskar, Hausverwalter
Schubert, Paul, Hüttenarbeiter
Schweda, Bernhard, Arbeit.
Sobek, Valeska, Witwe
Szostok, Johann, Grubenarbeiter
Urbainczyk, Olga, Witwe
Wilczek, Gertrud, Witwe

Wollny, Peter, Rentner
Zbieblik, Max, Arbeiter
14 E wie 6
Bodinka, Robert, Kutscher
Chwalczyk, Richard, Schriftsetzer
Czogallik, Hedwig, Witwe
Grychtollik, Karl, Arbeiter
Hutzik, Hedwig, Hausangestellte
Jaskulla, Paul, Arbeiter
Kaminiorz, Josef, Grubenarbeiter
Kempny, Franz, Büroangestellter
Kobiolka, Paul, Maurerpolier
Kotlorz, Johann, Bauarbeit.
Kurpanik, Albert, Arbeiter
Raczuga, Heinrich, Arbeiter
Marek, Wilhelm, Schlosser
Matulla, Paul, Arbeiter
Morawietz, Heinrich, Grubenarbeiter
Mroncz, Karl, Arbeiter
Paschek, Marie, Witwe
Poloczek, Auguste, Witwe
Scholtyssek, Heinr., Schlosser
Sladek, Josef, Grb.-Arb.
Sobotta, Anton, Invalide
Syrosch, Georg, Arbeiter
Weila, Paul, Arbeiter
Wowtol, Josef, Fleischer
16 E wie 6
Badura, Richard, Grubenarbeiter
Baian, Johann, Schuhmacher
Czaia, Johann, Invalide
Czenzalla, Josef, Invalide
Grottkowitz, Marie, Witwe
Hopczyk, Paul, Arbeiter
Kondziella, Makarius, Grubenarbeiter
Kopietz, Max, Arbeiter
Kornek, Theodor, Arbeiter
Larisch, Josef, Arbeiter
Parchatka, Karl, Invalide
Pardzik, Theofil, Invalide
Reichel, Marie, Witwe
Reinsch, Heinrich, Arbeiter
Schendzielorsch, Josef, Invalide
Sobotta, Franz, Schlosser
Stoschek, Paul, Buchhalter
Tront, Josef, Invalide
Vesper, Johannes, Bäcker
Woitasiok, Oskar, Bäcker

Kleiner Winkel

1 E Preußag, Hindenburg
Banisch, Paul, Häuer
Jurochnik, Viktor, Häuer
Pniocziński, Franz, Pensionär
Przybilla, Isidor, Schlosser
2 E wie 1
Bednorz, Theresia, Witwe
Kottlorz, Stanislaus, Häuer
Moritz, Walter, Grubenarbeiter
— Wilhelm, Grubenarbeiter
Sowa, Paul, Aufseher
3 E wie 1
Buchczyk, Eduard, Häuer
Krafczyk, Josef, Maschinenarbeiter
Namyslo, Wilhelm, Schlosser
Ratka, Josef, Invalide
Rygol, Paul, Bergmann
Sapik, Richard, Grb.-Arb.
Wollny, Leo, Grubenarbeiter
4 E wie 1
Bismor, Wilhelm, Grubenarbeiter
Cholewa, Johann, Grubenarbeiter
Kerkewitz, Johann, Koksarbeiter
Mruk, Johann, Grb.-Arb.
— Sophie, Witwe
Rebossione, Josef, Grb.-Arb.
Straub, Ernst, Grb.-Arb.
Urbainczyk, Karl, Grubenarbeiter
5 E wie 1
Czech, Theodor, Invalide
Furmanek, Leopold, Inval.
— Rudolf, Autoschlosser
— Stefan, Masch.-Arbeiter
Kalla, Georg, Werksarbeiter
Kapitza, Vinzenz, Grubenarbeiter
Magiera, Franz, Invalide
Oblonczek, Karl, Fördermann
Wierichorke, Thomas, Inval.

Kleinwächterweg

1 E Kosch, Hausbesitzer
Zolla, Johannes, Pfarrer
3 E Parlik, Edm., Jwt.-Sekr.
Jarczyk, Valentin, Postassistent i. R.
5 E Senkalla, Klara und Martha, Lehrerinnen
Schwarz, Elisabeth, Witwe
6 E Bernatzki, Johannes, Akademischer Zeichenlehrer
Palleske, Käthe, Lehrerin
7 E Rosner, Paul, Masch.-Arb.
Galuschka, Josef, Stadtbücherei-Leiter
Panitz, Albert, Ingenieur
Rosner, Wilhelm, Vermessungs-Techniker
8 E Schyma, Else, Hausbes.
Klose, Alfred, Lehrer
Schyma, Theod., Kesselwärter
9 E Schlichczin, Wilh., Inval.
Pietzka, Helmut, Kfm. Angest.

Kleiststraße

1 E Oberschl. Kleinwohnungsbau-G. m. b. H., Gleiwitz
Brachmann, Georg, Polizei-Oberwachtmeister
Fiebach, Paul, Reichsbahn-Assistent
Frotz, Josef, Polizei-Oberwachtmeister
Haase, Richard, Malermstr.
Hache, Alexander, Pensionär
Helbig, Karl, Pensionär
Kaffka, Paul, Kassenbuchhalter
Sczendzina, Emilie, Witwe
Steinert, Marie, Witwe
2 E wie 1
Ballon, Johann, Rentner
Janoschka, Josef, Grubenarbeiter
Kabuk, Johann, Arbeiter
Kowollik, Viktor, Häuer
Kubitza, August, Schuhmachermeister
Machura, Andreas, Vertreter
Minias, Konrad, Vekturant
Mrosik, Franz, Invalide
Patron, Ernst, Büroangest.
Schoppa, Richard, Arbeiter
Schwarz, Robert, Invalide
Stadie, Günter, Schwimmmeister
Ziegan, Richard, Buchdrucker
3 E wie 1
Aptyka, Wilhelm, Reichsbahnbeamter
Bartylla, Franz, Polizei-Büroassistent
Blasche, Fritz, Ingen. i. R.
Gaida, Johann, Oberhäuer
Hafner, Helmut, Vermessungspraktikant
Hopfengart, Rudolf, Betr.-Beamter
Horag, Franz, Aufseher
Jablonka, Ignaz, Maler
Malek, Hans, Maschinensetzer
Mrugalla, Alfons, Buchhalt.
Rosenberger, Alfred, Stadtinspektor
Slamal, Willibald, Buchhalter
4 E wie 1
Adamczyk, Alois, Grubenarbeiter
Ekrobot, Karl, Dreher
Czogalla, Theofil, Arbeiter
Gawlik, Eduard, Arbeiter
Gorczyza, Josef, Fleischermeister
Hindemith, Walter, Angestellter
Minas, Oswald, Grubenarbeiter
Rotte, Rudolf, Schlosser
Schendzielorz, Johann, Zimmermann
Schultz, Max, Filmvorführer
Wengrzik, Ignaz, Pensionär
Winzig, August, Häuer
5 E wie 1
Andres, Josef, Schlosser
Broja, Alfred, Stadtinspektor
Czech, Gerhard, Büroangestellter
Herrmann, Karl, Lehrer
Kloja, August, Stadtverwaltungs-Angestellter
Rosemann, Gottlieb, Pensionär
Smiezkol, Georg, Maschinensteiger
Studnik, Konrad, Büroangestellter
Tiller, Georg, Betriebsangestellter
Wengrzik, Theodor, Pensionär
Willmann, Karl, Oberrangiermeister i. R.
Zorn, Karl, Vermessungstechniker
6 E wie 1
Andersak, Richard, Arbeiter
Bannert, Theofil, Straßenbahnschaffner
Borgiel, Julie, Witwe
Dziuba, Johann, Arbeiter
Malek, Karl, Grb.-Arb.
Mitschke, Emil, Pensionär
Scheithauer, Karl, Grubenarbeiter
Schymetzko, Marie, o. B.
Simmert, Josef, Schriftleiter
Thomalla, Johann, Inval.
Wieczorek, Anton, Elektroschweißer
Winter, Richard, Arbeiter
7 E wie 1
Binczek, Josef, Tischlermeister
Brenczek, Robert, Pensionär
Bytomski, Ferdinand, Maschinentechniker
Glunschke, Kurt, Buchdrucker
Hesse, Hans, Einkäufer
Hochbaum, Hans, Ingenieur
Kautzor, Margarete, Stenotypistin
Klein, Otto, Schichtmeister
Kosmalla, Herbert, Lehrer
Neumann, Fritz, Kellner
Piontek, Friedrich, Polizei-Hauptwachtmeister
Schlag, Karl, Volksschullehrer
8 E wie 1
Bias, Johann, Häuer
Chroboczek, August, Häuer
Habamus, Josef, Grb.-Arb.
Heinrich, Adolfine, Witwe
Kassika, Wilhelm, Kaufmännischer Beamter
Kulik, Paul, Markscheider-Assistent
Langner, Fritz, Holzentlader
Ochmann, Josef, Maschinenwärter
Pardrbitzki, Franz, Inval.
Rollna, Peter, Gärtner
Smolka, Josef, Maurer
Winkler, Eduard, Bergmann
9 E wie 1
Dronia, Barbara, Witwe
Gradziadie, Anneliese, Ehefrau
Jesussek, Klara, Witwe
Leschczyk, Maria, Witwe
Morcinietz, Reinhold, Justizangestellter
Simonides, Johann, Ladeaufseher
Stenzel, Franz, Postschaffner
Strzelzik, Rudolf, Verlagsangestellter i. R.
Ulfig, Vinzenz, Arbeiter
Wollny, Erich, Buchhalter
10 E wie 1
Bloch, Karl, Monteur
Karwoth, Josef, Arbeiter
Kondrot, Heinrich, Arbeiter
Kupka, Karl, Grb.-Arb.
Malcherczyk, Viktor, Grubenarbeiter
Pludra, Franz, Schulhausmeister i. R.
Preiß, Georg, Arbeiter
Soppa, Karl, Schmied
Titze, Paul, Schneidermstr.
Wrzesinski, Siegfried, Pensionär
Zoelssel, Heinrich, Textilwarenhändler
12 E wie 1
Bley, Alfred, Eisenbahner
Dlubatz, Emil, Schlosser
Foitzik, Marzellin, Invalide
v. d. Heyde, Friedrich, o. B.
Jaschek, Konrad, Grubenarbeiter
Katscher, Arnold, Lebensmittelhändler
Lyczek, Wilhelm, Häuer
Maibaum, Richard, Maurer

Niemietz, Emanuel, Friseurmeister
Ossadnik, Paul, Verwieger
Schendera, Elisabeth, Witwe
Scholz, Albert, Tischler
Skrzipczyk, Luise, o. B.
Sroka, Johann, Zimmerpolier
Steger, Kurt, Postbetriebsarbeiter
13 E wie 1
Beier, Wilhelm, Schlosser
Burkhardt, Walter, Steuerassistent
Eimke, Helmut, Kellner
Jaworek, Viktor, Häuer
Just, Walter, Maschinenbauer
Kaliga, Ernst, Aufseher
Kulla, Johann, Vorarbeiter
Maciejczyk, Richard, Kupferschmiedemeister
Moosbach, August, Lehrer
Muschiol, Hermann, Kaufmännischer Angestellter
Rzepczyk, Viktor, Kaufmännischer Angestellter
Wolff, Theofil, Schlosser
Wranik, Eduard, Arbeiter
Zaczek, Johann, Fleischermeister
15 E wie 1
Heintze, Rudolf, Bankreg.
Klimak, Theodor, Zahntechniker
Kubl, Franz, Prediger
Ring, Walter, Techniker
Schiffczyk, Artur, Behördenangestellter
Skutta, Peter, Betriebsassistent
Sobel, Rich., Bergingenieur
Stamon, Valentin, Heizlehrer
Stoll, Albert, Postinspektor
Ulbrich, Walter, Bankbeamter
Wolf, Alfred, ohne Beruf
16 E wie 1
Gerner, Eduard, Schlosser
Jenke, Hermann, Angestellter
Gwosdz, Stanislaus, Steuerberater
Janas, Vincenz, Invalide
Kießling, Max, Maschinenschlosser
Lach, Luzie, ohne Beruf
Madeja, Marie, Witwe
Przybiera, Josef, Invalide
Ring, Karl, Fleischer
Stolze, Wilhelm, Invalide
Szulze, Otto, Kraftwagenführer
Slowronek, Franz, Kraftwagenführer
Woitas, Erwin, Filialleiter
— Max, Rentner
Zielesny, Thomas, Invalide
Zubel, Johann, Maschinist
17 E wie 1
Krause, Erich, Stadtinspektor
Krille, Karl, Buchhalter
Kronisch, Karl, Stadtverwaltungs-Assistent
Mücke, Wilhelm, Zimmerhäuer
Paionk, Paul, Pensionär
Piontek, Bernhard, Zahntechniker
Probst, Martin, Werkmstr.
Schneider, Georg, Fleischer
Sowa, August, Bergmann
Veith, Alfred, Gruben-Steiger
Werner, Gertrud, Witwe
18 E wie 1
Bertacko, Alfred, Postbetriebsarbeiter
Fuchs, Heinrich, Zimmerpolier
Haase, Herbert, Schweißer
Hübner, Julie, Witwe
Kleinert, Konstantin, Arbeiter
Mrozik, Walter, Elektriker
Noglik, Franz, Invalide
Pohl, Julius, Grb.-Schmied
Riegber, Gertrud, ohne Beruf
Schendera, Georg, Dreher
Walczuch, Marie, Witwe
Weißmann, Artur, Häuer
19 E wie 1
Blaß, Alfred, Dipl.-Ing.
Maiß, Karl, Volksschullehrer
Melzer, Julius, Rollsekretär
Pospiech, Karl, Steigerstellvertreter
Rech, Anna, Witwe
Schukalla, Paul, Reichsbahnsekretär i. R.
Sklarzik, Erwin, Grubensteiger i. R.
Sulsky, Karl, Stadtverwaltungs-Assistent
Walter, Franz, Polizeisekretär
Wysiaki, Anton, Schachtmstr.
20 E wie 1
Dikta, Alois, Häuer
Jegerzel, Matthias, Invalide
Kloie, Fritz, Hüttenarbeiter
Krzizek, Karl, Elektromonteur
Lamay, Karl, Maurer
Mende, Georg, Maurerpolier
Mrosek, Paul, Pensionär
Reichta, Kurt, Buchhalter
Rowarra, Karl, Schlosser
Prossek, Wilhelm, Hausmstr.
Wenarzik, Günter, Häuer
Zok, Theodor, Händler
21 E wie 1
Arnold, Martin, Zollsekretär
Tronte, Johann, Werkmstr.
Jenaler, Emma, Witwe
Giel, Viktor, Angestellter
Hübenett, Herbert, Maschinenheizer
Mamlok, Erwin, Techniker
Müller, Ewald, Angestellter
Proßer, Franz, Pensionär
Rother, Ewald, Angestellter
Schroeter, Max, Betriebs-Obersekretär a. D.
Seidel, Alfred, Maschinen-Steiger
Seifert, Rudolf, Stadtbauinspektor
22 E wie 1
Bronder, Viktor, Bergmann
Danisch, Elisabeth, Ehefrau
Groger, Georg, Oeldestillateur
Jakubek, Paul, Fleischer
Kratochwil, Karl, Hüttenarbeiter
Masnitza, Georg, Posthelfer
Nietsch, Gustav, Stationswärter
Otte, Josef, Schlosser
Pluszczyk, Ewald, Konditor
Prziwara, Josef, Arbeiter
Sowka, Robert, Schmied
24 E wie 1
Beier, Walter, Kaufmännischer Angestellter
Franik, Karl, Schlosser
Grychnik, Agnes, o. B.
Mika, Johann, Heizer
Musiolek, Gerhard, Büroangestellter
Parczyk, Paul, Grb.-Arb.
Pischel, Wilhelm, Elektromeister
Rigol, Johann, Schlosser
Weingart, Emil, Grubenarbeiter
Wittek, Franz, ohne Beruf
Wrzesniowski, Franz, Schriftsetzer
26 E wie 1
Cipold, Robert, Grb.-Arb.
Czardebon, Siegfried, Vertreter
Goretzki, Johann, Vorzimmerhäuer
Hanslik, Alois, Invalide
— Franz, Arbeiter
Kitscher, Olga, Witwe
Muschiol, Franz, Schlosser
Opalla, Marie, Witwe
Pawlik, Wilhelm, Zimmerpolier
Robel, Ludwig, Elektroschweißer
Rollnik, Theodor, Pensionär
Steinbor, Karl, Arbeiter

Klingestraße

1 E Schikora, Adam, Kaufmann, Kronprinzenstr. 268
Grundmann, Gertrud, Ehefr.
Daniel, Josef, Buchhalter
Juraschek, Engelbert, Lokomotivführer
Kunisch, Herm., Kaufmann
Kusnik, Georg, Konstrukteur
Schidlowski, Georg, Dentist
Siegmund, Wilhelm, Buchhalter
3 E wie 1
Kucharczok, Karl, Justizassistent
Litzmann, Werner, Kaufmann
Prefetzki, Marthe, Witwe
Reiner, Ludwig, Rentner
Schulz, Joachim, Oberfeldw.
Schweda, Josef, Steigerstellvertreter
Tichavke, Julius, o. B.
Wieczorek, August, Maurer

Knappenweg

1 E Preußag
Deutscher, Richard, Gruben-Steiger
Gruschka, Bruno, Maschinensteiger
Kernke, Paul, Grubensteiger
Lawnik, Eugen, Grubensteiger
Musiolik, Anton, Buchhalter
Pakosch, Valentin, Grubensteiger
2 E Chmurczyk, Franz, Inval.
Bednorz, Joh., Koksarbeiter
Larisch, Richard, Grubenarbeiter
Magiera, Wilhelm, Häuer
Rostadek, Robert, Invalide
Spiolek, Anna, Witwe
Woitek, Eva, Witwe
Wollnik, Stefan, Schneider
4 E wie 1
Bonk, Adolf, Maschinenwärter
— Reinhold, Grubenarbeiter
Bregulla, Georg, Schmied
Broll, Paul, Grb.-Arbeiter
Galenziok, Paul, Grb.-Arb.
Grobert, Karl, Invalide
Grziwa, Josef, Häuer
Hnyk, Gustav, Schlosser
Jatta, Konstantin, Zimmerhäuer
Malina, Marie, Witwe
Maloschek, Valentin, Maschinenarbeiter
Mika, Franziska, Witwe
Minulla, Bruno, Häuer
Sczepanik, Paul, Grb.-Arb.
Waniek, Josef, Invalide
Wessolowski, Gerhard, Grubenarbeiter
Zlotos, Florentine, Witwe
6 E Pendzich'sche Erben
Blochel, Erich, Zimmerhäuer
Fitzek, Wenzel, Invalide
Kassczyk, Engelbert, Schlosser
Koziol, Franz, Grb.-Arb.
Linek, Robert, Invalide
Lison, Franz, Arbeiter
Merkel, Agnes, Witwe
Pendzich, Florentine, o. B.
Puchalla, Josef, Grb.-Arb.
Schewiola, Theresie, Witwe
8 E Rostadek, Josef, Invalide
Dudek, Erwin, Gruben-Maurer
Esser, Hubert, Schlosser
Goretzki, Karl, Invalide
Jokiel, Sophie, ohne Beruf
Kubassa, Theresie, Witwe
Maincrzyk, Richard, Häuer
Mehlich, Anna, ohne Beruf
Merkel, Emanuel, Häuer
Mikia, Karl, Schlosser
10 E Pitny, Viktor, Polizeiangestellter
Fabian, Peter, Invalide
Goldner Hedwig, o. B.
Gwosdz, August, Häuer
Przybilla, Josef, Grb.-Arb.
Sobel, Karl, Musiker
Wieczorek, Anna, o. B.

Knurower Straße

1 E Schary, Emilie, Ehefrau
Czembor, Alfred, Schlosser
Franik, Georg, Schlosser
Kaluza, Josef, Gefangenen-Hilfsaufseher
Kolonko, Agnes, Witwe
Pietsch, Paul, Bergmann
Stöbel, Anton, Maschinenarbeiter
4 E Vereinigte Oberschlesische Hüttenwerke, Gleiwitz
Bochenek, Max, Arbeiter
Horn, Paul, Schlosser
Janosch, Franz, Fabrikarbeiter
Reiß, Wilhelm, Arbeiter
Schweda, Hermann, Kraftwagenführer
Spallek, Paul, Kranführer
Strauß, Gottlieb, Arbeiter
Szymon, Georg, Schlosser
Urbainski, Anton, Fleischer

Urbainski, Herm., Inval.
Wajand, August, Walzmeister
Zielonka, Theodor, Schmied
7 E wie 4
Tyrichka, Josef, Motorwärter
Faulhaber, Max, Bergmann
Fragstein, Andreas, Werkarbeiter
Griegel, Alfred, Installateur
Gruschka, Josef, Dreher
Hein, Anna, Ehefrau
Kvas, Michael, Arbeiter
Laszok, Ernst, Invalide
Pasternok, Bernhard, Walzarbeiter
Stöbel, Anton, Schlosser
Urban, Gustav, Arbeiter
9 E wie 4
Adametz, Bruno, Rentner
Baron, Marie, Witwe
Duda, Anton, Arbeiter
Greiff, Wilhelm, Walzer
Heisler, Bernhard, Maschinenbauer
Kaletta, Konrad, Hüttenarbeiter
Kupka, Johann, Arbeiter
Sliwa, Paul, Arbeiter
Walke, Walter, Arbeiter
Wierczioch, Hermann, Rohrschweißer
11 E Kovietz, Franz, Hausbesitzer, Nebenstraße 1a
Cichon, Josef, Arbeiter
Dekric, Karl, Straßenbahnkontrolleur
Olczyk, Paul, Straßenbahnwagenführer
Reimann, Ernst, Polizei-Oberwachtmeister
Winkler, Wilhelm, Rentner
11 E Burika, Franz, Invalide
Burika, Leo, Bauarbeiter
Gralla, August, Arbeiter
Marcinek, Franz, Arbeiter
Mokroß, Emma, Witwe
Mrugalla, Paul, Straßenbahner
Rieger, Robert, Rentner
Schatton, Johann, o. B.
Schweda, August, Arbeiter
Ullrich, Alois, Weichenwärter
Wilk, Ernst, Büroangestellter
29 E Stadtbaubank G. m. b. H.,
Kanze, Hugo, Invalide
Kruschker, Josef, Händler
Krob, Robert, Invalide
Leibig, August, Invalide
Ploniki, Marie, Wirtschafterin
Schreiber, Wilhelm, Invalide
31 E wie 29
Czudrina, Katharina, Witwe
Hellfeier, Johann, Invalide
Hulla, Franz, Invalide
Joiko, Pauline, Witwe
Schendzielorz, Therese, Witwe
33 E wie 29
Ballon, Martin, Schuhmacher
Krüger, Florentine, Witwe
Przybylo, Franz, Invalide
Urbaniok, Johann, Invalide
Zgodzaj, Paul, Invalide
35 E wie 29
Görlich, Florian, Invalide
Kusch, Johann, Invalide
Marzoll, Albert, Invalide
Scharf, Wanda, Witwe
Schittko, Eduard, Arbeiter
Strunk, Gertrud, Witwe
37 E wie 29
Bienek, Cyprian, Invalide
Ciesla, Matthias, Invalide
Duda, Karoline, Witwe
Gatys, Wilhelm, Invalide
Orzol, Valentin, Invalide
Postuschny, Anton, Badewärter
39 E wie 29
Adamietz, Marie, Witwe
Czwielung, Ottile, Witwe
Hilaner, Marie, Witwe
Juscha, Franz, Invalide
Urbanek, Josef, Häuer
Zemolka, Salome, Witwe
41 E wie 29
Dawid, Hermann, Invalide
Gaidzik, Anna, Witwe
Jonetzko, Jakob, Invalide
Kaczmarek, Thom., Arbeiter
Knoppik, Georg, Arbeiter
Treipe, Karl, Invalide
43 E wie 29
Bieniek, Josef, Invalide
Daich, Leo, Schneidergei.
Kokoczynski, Ludomir, Inval.
Libowiki, Sophie, Witwe
Skoda, Friedrich, Invalide
Stoichik, Theodor, Invalide
45 E wie 29
Chaida, Andreas, Invalide
Okon, Amalie, Ehefrau
Piastowiki, Theophil, Inv.
Przybilla, Alfred, Arbeiter
Stanigel, Peter, Invalide
Wiela, Anton, Invalide
47 E wie 29
Adler, Max, Invalide
Kaiprzik, Josef, Invalide
Mantura, Marie, Witwe
Poditawka, Paul, Bergarb.
Schweinoch, Josepha, Witwe
Stawiariki, Agnes, Witwe
49 E wie 29
Bonczek, Martha, Witwe
Havduk, Ewald, Invalide
Krziwanek, Marie, Witwe
Mokroß, Emma, Ehefrau
Pielorz, Johann, Invalide
Sima, Veronika, Witwe
51 E wie 29
Köhler, Josef, Grubenportier
Mokroß, Cäcilie, Witwe
Nagel, Luzie, Witwe
Raendchen, Sophie, Witwe
Wesselek, Wilhelm, Invalide
53 E wie 29
Adamek, Viktor, Invalide
Matuschek, Beate, Witwe
Mosler, Martha, Witwe
Sakwerda, Raimund, Kaufmann
Schreiber, Wilhelm, Kaufm.
55 E wie 29
Hampel, Marie, Witwe
Mainka, Theodor, Arbeiter
Materne, Julie, Witwe
Radowski, Paul, Invalide
Wollnik, Roman, Invalide
Zielonka, Paul, Arbeiter

Königshütter Straße

1 E Lanae, Max, Hausbesitzer
Boroschek, Dagobert, Kaufm.
Czotka, Wanda, Witwe
Dwuzet, Johann, Schlosser
Fischer, Gustav, Sanitätsrat
Filusch, Karl, Schlosser
Grischmann, Max, Kaufm.
Halfar, Emanuel, Bankbeamter
Kelbaß, Margarete, ohne B.
Malecha, Theodor, Rangierer
Machulla, Theophil, Buchdr.
Neuländer, Hans, Kaufmann
Thiele Anna, Witwe
Zeike, Oswald, Rektor
1a E Stadtbaubank
Birkstädt, Johann, Arbeiter
Cohn, Olga, Witwe
Olschowski, Wilh., Exporteur
Schirokauer, Natan, Kaufm.
Schreiber, Gertrud, Geschäfts-Inhaberin
Wachsmann, Bruno, Kaufm.
Weiß, Karl, Musiker
Wollnik, Alfred, Vertreter
2 E Sowa, Franziska
Görich, Gertrud, Witwe
Grützek, Osk., Steuerberater
Karzombek, Julius, Hüttenschmelzer
Laska, Paul, Sattlermstr.
Lex, Alwine, Witwe
Mau, Theodor, Rechnungsf.
Poloczek, Joh., Aufseher
Werner, Artur, Oberfeiger
3 E Knoche, Dorothea
Bochener, Karl, Kraftwagenf.
Polik, Gustav, Schlosser
— Julius, Aufseher
Bronder, Fritz
Telica, Johann, Arbeiter
Grzywarich, Paul, Bademstr.
— Josef, Maurer
Klupna, Theodor, Arbeiter
Knoche, Artur, Gastwirt und Eisenhandel
Knoppik, Theodor, Aufzugf.
Kuchta, Eduard, Invalide
Rother, Jakob, Aufseher
Schombara, Alfons, Elektr.
Slonina, Paul, Gastwirt
Thiele, Mathilde, Witwe
Wrobel, Josef, Musiker
5 E Weidemann, Gustav, Kfm.
Goranich, August, Schneidermeister
Schröter, Otto, Invalide
Stiller, Anton, Studienrat
Wyrschowy, Paul, Wagenbauer
7 E wie vor
Freund, Friedrich, Vertreter
Kowollik, Fr., Kraftwagenfüh.
Tichauer Heimann, Kaufm.
Wollnik, Johannes, Ing.
10 E Kawa, Hermann, Fleischermeister
Danch, Gertrud, Witwe
Fertig, Israel, Kaufmann
Kutzka, Karl, Steiger
Mohrholz, Walter, Fleischer
Vasmanik, Abraham Buchh.
Toschek, Ernst, Fleischermstr.
Wieder, Marie, ohne Beruf

Koloniestraße

1 E Cedzich, Konstantin, Hausbesitzer
Biniek, Eduard, Grubenarb.
Kovietzki, Franziska, Witwe
Kranz, Emil, Rohrleger
Matheja, Alfred, Arbeiter
Oczipka, Johann, Invalide
Pollok, Bruno, Häuer
Richter, Franz, Rentner
Zybek, Ludw., Maschinenarb.
2 E Garczorz, Anton, Hausbes.
Bauch, Karl, Grubenarb.
Buchta, Vinzent, Arbeiter
Cudok, Marie, Witwe
Kliwek, Otto, Invalide
Kubitzek, Elisabeth, Witwe
Lischowski, Josef, Häuer
Mandrella, Paul, Dreher
Meister, Walter, Arbeiter
Rzepka, Auguste, Witwe
Schmieszek, Marie, Witwe
Schubert, Gerh., Grubenarb.
Wcisk, Artur, Invalide
3 E Steinhoff, Franz, Pfarrer a. D.
Drescher, Peter, Betriebsang.
Greiner, Georg, Buchhalter
Hutschalik, Josef, Maler
Niemietz, Thekla, Witwe
Sczepanik, Gerhard, Grubenarbeiter
4 E Nossadek, Theodor, Hausb.
Adamczyk, Theodor, Invalide
Aust, August, Schmied
Burkowiki, Albine, Witwe
Gawlik, Peter, Bergarb.
Gorzolka, Martha, ob. Ber.
Glogowiki, Maximilian, Aufseher
Janoschka, Georg, Oberhäuer
Kisiela, Franziska, Rentnerin
Klencz, Franziska, Witwe
Kopietz, Johann, Invalide
Kowol, Stephan, Grubenarb.
Kruczek, Paul, Invalide
Kurpanik, Karl, Arbeiter
Mroncz, Johanna, Witwe
Schneider, Ed., Lehrhäuer
Szczyrba, Konstantin, Häuer
Skupnik, Paul, Arbeiter
Slomka, Karl, Arbeiter
— Viktor, Arbeiter
5 E Kwapuliniki, Anna, Hausbesitzerin
Kwapuliniki, Erich, Kammerarbeiter
— Paul II, Kaufm. Angest.
— Paul, Weichensteller
6 E Isidorczyk, Stanislaus, Kaufmann, Guidostr. 10
Brzesina, Karl, Invalide
Cop, Engelbert, Invalide
Czaja, Peter, Grubenarb.
Dwuczet, Josef, Grubenarb.
Franke, Erich, Rohrleger
Grobosch, Erich, Grubenarb.
Jokisch, Karl, Kellner
Klenner, Heinrich, Kassierer
Knitsch, Viktor, Rentner
Kwiatkowiki, Theodor, Arb.
Schittko, Gertrud, Witwe
Soika, Max, Schlosser
Stiller, Adolf, Kontorist
Zunft, Anton, Schlosser
7 E Dornia, Martha, Hausbesitzerin
Bürger, Hieronymus, Inv.
— Josef, Grubenarbeiter
Dornia, Paul, Häuer
Drapatz, Robert, Musiker
Kraiczyk, Anna, Witwe
Makosch, August, Arbeiter
Dwardawa, Josef, Häuer
Zdzieblik, Valeska, Witwe
9 E Stanek, Anna, Hausbes.
Achtelik, Otto, Elektriker
Blaschke, Karl, Masch. Arb.
Czock, Johanna, Witwe
Drewniok, Martha, Arbeiterin
Grabka, Johann, Invalide
Gromnitza, Hedwig, Witwe
Mrowka, Heinr., Grubenarb.
Stanek, Eduard, Rangierer

10 E Stadtverwaltung, Hindenb.
Gluch, Anton, Schulhausverwalter
12 E Kubka'sche Erben
Bieganski, Georg, Drahtzieh.
— Johann, Invalide
— Richard, Bergmann
— Vinzent, Bergmann
Biza, Kurt, Grubenarbeiter
Bratke, Johannes, Aufseher
Calov, Alma, Damenschneidermeisterin
— Gertrud, Witwe
Czempik, Otto, Kaufmann
Franke, Georg, Elektriker
— Johann, Invalide
Krzoska, Josef, Invalide
Michatz, Alois, Bäckermstr.
Muschiol, Eduard, Arbeiter
Pieles, Berta, Witwe
Pollok, Paul, Maschinenwärt.
Rösner, Franz, Schlosser
14 E Potkowa, Paul, Vorarbeit.
Belkius, Rob., Maschinenw.
Buchta, Josef, Zimmerer
Duda, August, Maschinenw.
Foitzik, Alfred, Häuer
Gerlach, Gottlieb, Autogenschweißer
Jakubowski, Theophil, Häuer
Labus, Josef, Lok.-Führer
Marek, Emanuel, Grubenarbeiter
Nowrath, Alois, Zimmerh.
Potkowa, Karl, Häuer
— Paul, Häuer
— Theodor, Maschinenwärt.
Rittau, Viktor, Invalide
Schubert, Friedrich, Inval.
Tutto, Marie, Witwe
Wenzel, Karl, Arbeiter
16 E Retek, Richard, Obervoitschaffner
Fritz, Wolfgang, Stallenleiter
Kaiser, Johannes, Lehrer
Kziemba, Richard, Magazinarbeiter
Kowollik, Heinrich, Drogist
Sabisch, Paul, Rechnungsführ.
Tscharaßer, Max, Justizassistent

Konkordiastraße

2 E Vereinigte Oberschlesische Hüttenwerke, Gleiwitz
Baßon, Anton, Grubenarb.
Broja, Heinrich, Grubenarb.
Franosch, Stephan, Grubenarbeiter
Grabiez, Johann, Arbeiter
Hanke, Erich, Arbeiter
Hanke, Georg, Arbeiter
Herodo, Georg, Grubenarb.
Jaroschka, Franz, Grubenarbeiter
Kaiser, Paul, Grubenarb.
Kondziella, Johann, Grubenarbeiter
Konke, Josef, Rentner
Korsch, Klara, Witwe
Kowalski, Alois, Hüttenarb.
Kroj, Karl, Maurer
Major, Heinrich, Arbeiter
Pater, Konrad, Häuer
Podleinn, Stephan, Arbeiter
Rieche, Wilhelm, Häuer
Schikora, Joh., Grubenarb.
Skwara, Richard, Grubenarbeiter
Spalek, Peter, Rentner
Widera, Anna, Rentnerin
Wloka, Karl, Grubenarb.
Wosnitzka, Elisabeth, Wohlfahrtsempfängerin
Zdzieblo, Josef, Arbeiter
Zymne, Florentine, Unterstützungsempfäng.
3 E wie 2
Dubiel, Leo, Dipl. Ing.
Wallus, Hans, Registr. Ang
4 E wie 2
Bednorz, Paul, Grubenarb
Biskup, Josef, Rentner
Chlubek, Mathilde, Witwe
Ciura, Franz, Grubenarb.
Ernst, Heinrich, Zimmerh.
Foz, Josef, Arbeiter
Gryzczok, Valentin, Grubenarbeiter
Gwosdz, Robert, Arbeiter
Helmrich, Emanuel, Häuer
Jarosch, Johann, Häuer
Kloß, Paul, Rentner
Kotuke, Ewald, Grubenarb.
Koß, August, Rentner
— Roman, Bergmann
Krüger Max, Arbeiter
Maniurka, Anna, Witwe
Müller, Reinhold, Arbeiter
Neudek, Josef, Arbeiter
Nierychlo, Anna, Witwe
Pieruch, Sophie, Rentnerin
Pohl, Friedrich, Grubenarb.
Pojda, Wilhelm, Bergmann
Poloczek, Roman, Grubenarbeiter
Raymann, Susanna, Rentnerin
Scharf, Franz, Arbeiter
Skrzidietz, Heinrich, Grubenarbeiter
Smuda, Anton, Tischler
Sonnwald, Josef, Rentner
Swoboda, Vinzent, Sattler
Stefanides, Marie, Rentnerin
Ullmann, Johann, Arbeiter
Wittek, Olga, Unterstützungsempfängerin
Wrobel, Erich, Arbeiter
5 E wie 2
Bagschik, Regina, Rentnerin
Blachucik, Leopold, Rentner
Dziony, Josef, Rentner
Frank, Josef, Grubenarb.
Hain, Franz, Rentner
Krok, Wilhelm, Schmied
Kutter, Anna, Rentnerin
Matera, August, Schmied
Pytlik, Magdal., Rentnerin
Schaletzki, Pauline, Rentnerin
Schramowski, Franz, Rentner
7 E wie 2
Bagschik, Julius, Wächter
Bialon, Silvester, Rentner
Drechsler, Richard, Grubenarbeiter
Gaida, Paul, Rentner
Glowa, Franz, Häuer
Kachel, Viktor, Zimmerh.
Kadyk, Dsk., Hüttenarbeiter
Kulik, August, Häuer
Romanek, Johann, Markenkontrolleur
Wilczek, Siegfried, Rentner
9 E wie 2
Helmin, Josef, Masch.-Betriebsführer
Zymny, August, Berginspekt.
11 E wie 2
Hinrichsen, Hans, Betriebs-Ingenieur
Pohl, Eckart, Abt.-Steiger
13 E Barbubitzki, Paul, Obersteiger
Scholz, Felix, Grubensteiger

Konkordia-Grubenhof

E wie 2
Katzmarczyk, Heinrich, Häuer
Niedbalka, Stephan, Schlossermeister
Nowotzek, Thomas, Grubenarbeiter
Marok, Anton, Grubenassistent
Zientek, August, Sprengstoffausgeber

Konradstraße

1 E Borsig-Kokswerke A.-G.
Duda, Johann, Bergmann
Malcherek, Josef, Invalide
Nowak, Josef, Tagearbeiter
Oczieplo, Paul, Schmied
Roborz, Franz, Maurer
Webs, August, Grubenarb.
Wloka, Robert, Häuer
Zingler, Paul, Schlosser
3 E wie 1
Bereska, Bruno, Grubenarb.
Lasotta, Jakob, Invalide
— Josef, Grubenarbeiter
Pyschik, Ludwig, Häuer
Pottel, Peter, Weichensteller
Saoll, Ignaz, Invalide
Skora, August, Schlosser
Socha, Heinrich, Invalide
Stürz, Alois, Rohrleger
Wawrzyniak, Paul, Tagearb.
5 E wie 1
Cudzik, Max, Invalide
Golla, Gottfried, Arbeiter
Halamuda, Fr., Grubenarb.
Janotta, Hedwig, Witwe
Kubitza, Alois, Tagearb.
Orlik, Josef, Grubenarb.
Sulok, Johann, Rohrleger
Zymek, Franz, Maschinenw.
7 E wie 1
Chmel, Alois, Grubenarb.
Grzechca, Paul, Aufseher
Heising, Josef, Former
Hollmann, Klara, ohne Ber.
Jurczki, Johann, Invalide
Kowalle, Joh., Grubenarb.
Kretschmer, Karl, Maschinenwärter
Lippus, Albert, Bergmann
Willmann, Konstantin, Inv.
9 E wie 1
Bialas, Viktor, Benzol-Destillateur
Gawlitzek, Max, Zimmerh.
Haiduk, Joh., Elektriker
Knoppik, Robert, Förderm.
Kostka, Albert, Grubenarb.
Ochwat, Josef, Kranführer
Rychlik, Paul, Arbeiter
Wolecioi, Rosa, Witwe
11 E wie 1
Gorka, Vinzent, Kesselschmied
Kosak, Karl, Schlosser
Mücke, Hermann, Schlosser
Podstawa, Johann, Arbeiter
— Richard, Grubenarbeiter
Sobczyk, Georg, Grubenarb.
Viola, August, Former
Widera, Georg, Aufseher
13 E wie 1
Blacha, Emil, Maschinenarb.
Jabian, Emil, Grubenarb.
Jurczki, Adolf, Invalide
Kosma, Emil, Schmied
Libor, Heinrich, Maschinenw.
Przibylla, Paul, Zimmerm.
Sganietz, Joh., Grubenarb.
Siechert, Paul, Anschläger
15 E wie 1
Gramolla, Paul, Häuer
Himmel, Paul, Grubenarb.
Kienert, Fritz, Schmied
Kolotzek, Emanuel, Lok.-Führ.
Ludwig, Blasius, Maschinist
Mann, Friedrich, Grubenarb.
Widera, Paul, Arbeiter
Wrobel, Hermann, Bohrer

Körnerstraße

1 E Czernotzki, Malermeister, Cäcilienstraße 5
Baumann, Joh., Arbeiter
Gorytzka, Ottilie, Witwe
Kaczmarczyk, Franz, Werkmeister a. D.
Kisch, Karl, Invalide
Kistel, Konrad, Kesselschmied
Pollok, Konrad, Häuer
Schablitzki, Gertr., Händlerin
Schellhammer, August, Malermeister
Schmidt, Alfred, Badewärter
Vogel, Franz, Häuer
Wawrzinek, Rosalie, Rentnerin
Witt, Roman, Häuer
2 E Orzol, Paul, Holzarb.
Blachut, Paul, Fördermann
Buchta, Ewald, Häuer
Dubiel, Karl, Invalide
Franzke, Ewald, Holzarbeiter
Klitta, Anna, Witwe
Kroll, Georg, Schlosser
Leiek, Martha, Witwe
Malcherczyk, Josef, Grubenarbeiter
Marx, Klara, ohne Beruf
Padiorek, Paul, Arbeiter
Schmidt, Josepha, Witwe
3 E Jasny, Josef, Invalide
Cwienk, Josef, Invalide
Knopp, Anna, Witwe
Knotzalla, Hubert, Zugbegl.
Langner, Fritz, Arbeiter
Piecha, Joh., Rechnungsf.
Satak, Max, Grubenarb.
Widera, Viktor, Schlosser
4 E Kärnbach, Gertrud, Witwe
Höhl, Gustav, Apotheker
5 E Klimczyk, Marie, Witwe
Bremora, Thomas, Invalide
Dziuba, Viktor, Häuer
Grochnik, Georg, Schlosser
Kuchta, Johann, Rentner
Kwasniok, Roman, Häuer
Mayser, Paul, Tapeziermstr.
Puzik, Johann, Rohrleger
Urbisch, Alois, Invalide
6 E Kalitta, Theodor, Postschaffner
Ciura, Dominik, Grubenhauer
Depta, Franziska, Witwe
Gluch, Josef, Invalide
Goleß, Ottilie, Witwe
7 E Stasch, Johann, Invalide
Böhm, Klara, Witwe
Czegallik, Josef, Grubenarb.
Godzierz, Konstantin, Inval.
Grabietz, Franz, Grubenarb.
Kalbonek, Georg, Schlosser

Alytta, Martha, Witwe
Morcinek, Josef, Invalide
Obvarlik, Sophie, Witwe
Pannek, Joh., Pförtner
Parczyk, Emilie, Witwe
Siegert, August, Schlosser
Skorupka, Joh., Maschinenw.
Stephan, Georg, Rohrleger
9 E Scholz, Adolf, Bäckermstr.
Bartoschek, Nikodem, Rentner
Bismor, Erich, Maler
Bergesell, Elisabeth, Witwe
Klimek, Richard, Rohrleger
Kubatz, Alexander, Elektromonteur
Lipp, Otto, Elektromeister
Lux, Alfred, Wiegemeister
Marek, Franziska, Witwe
Mlotzka, Michael, Arbeiter
Wontena, Josef, Arbeiter
9 E Kovietz, Franz, Kaufmann
Buchmann, Josef, Oberhäuer
Denke, Richard, Schmied
Kronia, Pauline, Witwe
Kandora, Peter, Dreher
Klapper, Hedwig, Witwe
Kowalski, Franz, Zimmerb.
Livinski, Johann, Arbeiter
Litz, Konrad, Grubenarb.
Marnuich, Richard, Destillat.
Otzadnik, Alois, Bürovorst.
Prinobilla, Olga, Witwe
Rynka, Monika, Witwe
Scharek, Johann, Häuer
Wilczok, Anna, ohne Beruf
10 E Wieczorek, Theophila, Witwe
Drewniok, Julie, Witwe
Miessaa, Joh., Grubenarbeit.
Pleczek, Franz, Tischler
Plaszczyk, Erich, Häuer
Wieczorek, Paul, Schlosser
— Stanislaus, Schneider
Zajonez, Hermann, Grubenarbeiter
11 E Gaida, Max, Obsthändler
Draga, Joh., Grubenarb.
Duscha, Paul, Häuer
Fötzik, Alfred, Kaufmann
Godzierz, Auguste, Arbeiterin
Jendrusch, Wilhelm, Maler
Mucha, Marie, Witwe
Philipczyk, Alfons, Kraftwagenführer
Rurka, Max, Tagearbeiter
Schalasta, Josef, Invalide
Urbanczyk, Adrian, Schuhmachermeister
Waschek, Wilhelm, Zimmerb.
Wollny, Franziska, Witwe
12 E Mikulla, Kurt und Erben
Hoffmann, Johann, Arbeiter
König, Heinrich, Sattler
Kottorz, Ludwine, Witwe
Lukasczyk, Viktor, Arbeiter
Macha, Karl, Grubenarb.
Marsetz, Adelheid, o. B.
Rotzon, Paul, Zimmerb.
Olesch, Josef, Fleischer
Pudelko, Marie, Witwe
Wintzek, Erich, Fleischer
13 E Geisler, Arnold, Gastwirt
Danch, Karl, Invalide
Fieber, Josef, Grubenarb.
Gebel, August, Invalide
Kondziolka, Josef, Fleischermeister
Kudella, Georg, Grubenarb.
14 E Kutzias, Marie, Witwe
Borkowy, Stanisl., Arbeiter
Danisch, Theodor, Aufseher
Fuchs, Karl, Kellner
Hassa, Johann, Monteur
Heidenreich, Alfr., Grubenb.
Kalitta, Georg, Häuer
Kühn, Marie, Witwe
Kuhnert, Georg, Kellner
Kurpanik, Mathilde, Witwe
Kutzias, Herbert, Bäckermstr.
Viechatzek, Johann, Friseur
Schmich, Johann, Invalide
Wilczek, Peter, Invalide
15 E Wietschorka, August, Grubeninvalide
Binias, Jakob, Arbeiter
Czerwony, Wilh., Oberhäuer
Froß, Paul, Stadtsekretär
Karwath, Marie, Witwe
Kotterba, Karl, Schneidermeister
Schmidt, Josef, Invalide
Stephan, Alfred, Dreher
Ukowitz, Gerh., Grb.-Arbeiter
Walocha, Paul, Grubeninval.
17 E Ochmann, Franz, Schmied
Bembenek, Johann, Pensionär
Bienojchek, Ludwig, Grubenarbeiter
Chwalek, Roman, Invalide
Gawollek, Hippolyt, Grubenarbeiter
Gerlitzki, Katharina, Witwe
Golombek, Karoline, Witwe
Janik, Elisabeth, Witwe
Kazior, Paul, Arbeiter
Klapper, Josef, Polizei-Hauptwachtmeister
Kowollik, Richard, Malermeister
Matheja, Johann, Rentner
Mehr, Luise, Pensionärin
Paichek, Franz, Grb.-Arb.
Pfennig, Wilhelm, Schauteller
Piecha, Artur, Grb.-Arb.
Porada, Florentine, Witwe
Schaffron, Ida, Witwe
Schmidt, Hedwig, Geschäftsinhaberin
19 E Gaida, Emil, Kaufmann
Foik, Georg, Angestellter
Katreniok, Paul, Maler
Konietzko, Stefan, Arbeiter
Kopucziok, Franz, Grubenarbeiter
Kotterba, Franziska, Witwe
Kowollik, Franz, Schneider
Litus, Karl, Invalide
Malik, Peter, Invalide
Nowak, Thomas, Bergmann
Stanik, Helene, Witwe
Strzysch, Rudolf, Mechaniker
Wieichok, Franziska, Witwe

Kottitschkestraße

1 E Czerwenka, Max, Kaufmann, Schülerstraße 6
Dotko, Rosa, Lehrerin
Flechtner, Karl, Pol.-Mstr.
Muhra, Vinzent, Futtermittelhändler
Penkalla, Franz, Einkassier
Peter, Anton, Grb.-Arb.
Richter, Herta
— Josef, Postassistent
2 E Piontek, Isidor, Hausbes.
Baumgart, Paul, Bäckermeister
Galuschka, Leopold, Rentner
Golla, Else, Rentnerin
Scheszyk, Alfred, Büroang.
3 E Ullmann, Marie, Hausbesitzerin
E Engländer, Saul, Hausbes., Oswiecim
Duda, Karl, Schlossermstr.

Kronprinzenstraße

1 E Stolitz, Rosalie, Hausbes.
Bytomiki, Klara, Witwe
Czempiel, Nikolaus, Grb.-Arbeiter
Wittek, Paul, Arbeiter
2 E Gawlik, Anna, Hausbes.
Ehrlich, Kurt, Angestellter
Kokott, Anton, Elektriker
Malorny, Maxim., Schlosser
Pietzka, Fritz, Fleischergeselle
Rohnke, Marie, Witwe
Sikora, Theodor, Zuschläger
Thomalla, Felix, Krämer
Winkler, Georg, Buchhalter
3 E Wycislok, Cyprian, Hausbesitzer
Adamez, Georg, Kraftfahrer
Niewiem, Georg, Grb.-Arb.
Wajand, Josef, Schlosser

Eine Flugblattpropaganda kann nur dann Erfolg haben, wenn man auch bei dieser Direktwerbung original zu sein versteht, wenn man eine fesselnde technische Gestaltung bietet, wie sie durch eine Beauftragung unseres Betriebes gewährleistet wird!

Verlagsanstalt
Kirsch & Müller G. m. b. H.
Beuthen, Industriestr. 2
Hindenburg / Gleiwitz

4 E Lassonczyk, Julie, Hausbes.
Gryschka, Franz, Pensionär
Lassonczyk, Genoveva, o. B.
Materne, Franziska, Witwe
Muskalla, Helene, Witwe
Rotter, Karl, Malergehilfe
Schütz, Adelgunde, Witwe
Wieczorek, Anna, Witwe
Zapke, Max, Zimmermann
Zmuda, Amalie, Witwe
5 E Karger, Oskar, Hausbes.
6 E Heimstätten Siedlungs-Genossensch. e. G. m. b. H.
Fiolek, Ernst, Kellner
Heiduk, Marie, Rentnerin
Kontny, Agnes, Witwe
Maiwald, Gustav, Motorführer
Malek, Joh., Kraftfahrer
Nega, Bernhard, Friseur
Polk, Artur, Dreher
7 E Korzus, Josef, Hausbes.
Kaluza, Anna, Witwe
Kubigk, Anna, Hilfskraft
Werner, Hans, Wagenmstr.
8 E wie 6
Buron, Eduard, Schaffner
Klein, Walter, Schlosser
Malycha, Karl, Heizer
Sobotta, Elisabeth, Witwe
Stolper, Paul, Rang.-Aufs.
Wenzel, Anton, Straßenb.-Führer
9 E Zomek'sche Erben
Gieiel, Walter, Schweißer
Gaida, Georg, Grb.-Arb.
Marianczyk, Karl, Schuhmacher
Schonowski, Josef, Invalide
10 E Burzik, Walter, Maxim.
Kaiverek, Adolf, Automont.
Urbanczyk, Oskar, Arbeiter
11 E Koziolek, Rosalie, Hausbes.
Bednarek, Joh., Schuhmacher
Greiner, Wilh., Maschinist
Gellwia, Paul, Arbeitsmeister
Jeszyk, Edmund, Buchhalter
Lindner, August, Invalide
Madeiski, Josef, Grb.-Arb.
Maicher, Bruno, Stellmacher
Matuschek, Karl, Gartenarb.
Pluszyk, Leo, Maich.-Wärt.
13 E Sakry, Josef, Hausbes.
Damski, Paul, Zimmerer
Gawlik, Otto, Schneidermeister
Heidenreich, Paul, Pensionär
Kutz, Paul, Aufseher
Maicher, Karl, Tischler
15 E Vereinigte Oberschlesische Hüttenwerke, Gleiwitz
Baron, Genoveva, Witwe
Cebullok, Karl, Arbeiter
Ceglarski, Alfred, Kraftfahr.
Eisermann, Joh., Invalide
Foß, Otto, Arbeiter
Horn, Alexander, Former
Jaala, Marie, Witwe
Kolloch, Paul, Arbeiter
Langer, Ernst, Kleinrentner
— Ernst, Schlosser
Laxander, Johann, Pumpenwärter
Maicher, Paul, Arbeiter
Menzel, Paul, Arbeiter
Oleschko, Wilh., Arbeiter
Piesczur, Franz, Invalide
Plewinski, Erich, Bergarb.
Ploch, Stanislaus, Schmied
Porombka, Martha, Witwe
Soba, Herbert, Zeichner
Sosna, Raimund, Invalide
Stewanello, Marie, Witwe
18 E Hönsch, Dorothea u. Margarete, Dorotheenstraße 65
Hadrossek, Paul, Destillateur
Litz, Alfred, Steiger i. R.
Waschke, Erhardt, Kaufmann
20 E wie 18
Fizia, Josef, Schlosser
Gorzelski, Karl, Polier
21 E Jilge, Albert, Hausbesitzer
Mainka, Peter, Maurer
Müller, Herm., Grb.-Arb.
Schwitalla, Alois, Vertreter

Warzecha, Florian, Rentner
Wowrzik, Marie, Witwe
22 E Müller, Franz, Hausbes.
Koziczinski, Albert, Unternehmer
Lis, Reinhold, Schichtmeister i. R.
26 E Berka, Otto, Buchdrucker
Klommert, Gerhard, Arbeit.
Kranz, Oskar, Reisender
Weber, Alfred, Arbeiter
28 E Galuschka, Julie, Hausbes.
Schwill, Herbert, Kalkulator
Widmann, Erich, Hauptmann der Schutzpolizei
30 E Hertel, Anton, Kattowitz
Fröhlich, Josef, Schichtmstr.
Rölke, Paul, Ingenieur
32 E Ferdinand, Rob., Steiger
Horoba, Walter, Kaufmann
Müller, Edmund, Stadtbau-Inspektor
Rusitzki, Marie, Witwe
34 E Kirstein, Erich, Hausbes.
36 E Knabel, Karl, Hausbes.
Grutza, Maria, Zigarren-Geschäft
Grziwok, Konrad, Aufseher
Hempel, Karl, Häuer
Menz, Harry, techn. Sekr.
Neumann, Joh., Invalide
Pluntke, Paul, Obermachtmeister
Witter, Alfred, Gewerbeoberlehrer a. D.
Wowra, Rudolf, Kesselheizer
38 E Schoman'sche Erben
Breslauer, Karl, Gastwirt
Libor, Anna, Witwe
Ziadnik, Emil, Kraftfahrzeugmeister
Pawlitzek, Alois, Invalide
42 E Wiedera, Julie, Hausbes.
Wiedera, Kaspar, Invalide
Hymla, Konrad, Kaufmann
44 E Woitkewitz, Wilh., Hausbesitzer
46 E Weikewitz, Franziska, Hausbesitzerin
Janta, Adolf, Arbeiter
Schmann, Wilh., Schlosser
47 E Richter, Karl, Hausbes.
49 E Larisch, Franz, Hausbes.
Baburczak, Helene, Witwe
Czmienczek, Franz, Lok.-Führ.
Hoffmann, Herbert, Grubenarbeiter
Maier, Josef, Grb.-Arb.
Dinra, Johann, Arbeiter
Schnura, Emanuel, Lok.-Führer
Wlochowitz, Alfons, Arbeiter
Wycisk, Franz, Arbeiter
51 E Frank, Emanuel, Gleiwitz
Bloch, Helene, Fleischerei
53 E Sczepanik, Emma, Hausbesitzerin
Bialek, Ludwig, Häuer
Buchalik, Karl, Arbeiter
Hoffmann, Marie, Witwe
Kapuscinski, Georg, Häuer
Kottysch, Thomas, Invalide
Lawnik, Franz, Rentner
Mandok, Paul, Schrämer
Riva, Karl, Tischlergeselle
Ogurek, Leo, Arbeiter
Pawlik, Paul, Verw.-Ang.
Slupik, Hedwig, Witwe
Stock, Gustav, Arbeiter
Thomas, Walter, Modelltischler
Trojandt, Karl, Häuer
56 E Jarczyk, Thomas, Hausbes.
Gawlik, Pauline, Witwe
Jarczyk, Roman, Arbeiter
Kotyrba, Philippine, Witwe
Kutsche, Josef, Grb.-Arb.
Prill, Gottlieb, Kraftfahrer
59 E Trzebinczyk, Anna, Hausbesitzerin
Zemetra, Vinzent, Invalide
60 E Gmyrek, Adolf, Invalide
Chwalczyk, Eman., Rentner
Michalik, Eduard, Arbeiter
Widera, Robert, Grb.-Arb.
60a E Widera, Anna, Hausbes.
Rieger, Ernst, Arbeiter
Sobek, Franz, Schlosser
64 E Wollny, Mathilde Hausbes.
Adamietz, Franz, Arbeiter
Bulik, Paul, Arbeiter
Krupka, Georg, Grb.-Arb.
Kotzia, Paul, Zimmerhäuer
Loszczyk, Anna, Witwe
Malorny, Alois, Häuer
Nicael, Hedwig, Witwe
78 E Polt, Walt., Masch.-Wärt.
Bednorz, Eduard, Bäckermeister
Grzesiak, Agnes, ohne Beruf
Horck, Rudolf, Grb.-Arb.
Nowak, Emanuel, Hilfsarb.
Schnmetzko, Max, Hdlg.-Geh.
Stoczniew, Klara, Witwe
80 E Chwalczyk, Aug., Arbeiter
84 E Lukaschewitz, Waldemar, Fleischermeister
Jonepko, Agnes, ohne Beruf
90 E Katzichmann, Erich, Arzt Kampfbahnallee 21
Cosolka, Anton, Gärtner
Hanten, Franz, Obermonteur
92 E Czech, Felix, Rekurant
Gmyrek, Hieronymus, Materialienverwalter
Holizner, Elisabeth, o. B.
Wozny, Johann, Schlosser
94 E Stadtverwalt. Hindenburg
Mysliwiec, Viktor, Aufseherm.
98 E Stadtbaubank
Jeric, Karl, Grubenarbeiter
Gagmann, Artur, Maximann
Grabowa, Heinrich, Schlosser
Hebenwaldt, Herm., Häuer
Leichczyk, August, Rentner
Malczewski, Adolf, Lehrhauer
Mroß, Anna, Witwe
Müller, Marie, Witwe
Szczendzina, Johann, Wagenmeister
100 E wie 98
Bogotsch, Franz, Grb.-Arb.
Hertel, Wilhelm, Arbeiter
Gebus, Stanislaus, Elektr.-Schweißer
Noson, Franz, Grubenarb.
Rölle, Hubert, Schlosser
Skitka, Johann, Monteur
Sowieja, Oswald, Masch.-Schlosser
Woityczka, Sophie, Witwe
102 E wie 98
Düring, Oswald, Arbeiter
Gaidzik, Konrad, Maschinenwärter
Joglorz, Wilh., Händler
Koch, Anna, Witwe
Laband, Wilh., Zimmerhäuer
Nossek, Paul, Häuer
Obst, Fritz, Schlosser
Pietzko, Auguste, Witwe
Trzcinka, Ernst, Angestellter
103 E wie 98
Hanyßek, Joh., Grb.-Arb.
Kleppek, Rudolf, Grb.-Arb.
Parusel, Anton, Zimmerm.
Tlotz, Franz, Häuer
104 E wie 98
Hassa, Käthe, Witwe
Heinrich, Eduard, Invalide
Jaroschek, Ernst, Grb.-Steig.
Lühr, Gustav, kfm. Angestellt
Przybilski, Karl, Zimmerhäuer
Stalitza, Paul, Hdl.-Vertr.
Thomann, Rud., Lokführer
Wicher, Paul, Grubenarb.
Zappek, Paul, Häuer
105 E Stadtbaubank Hindenburg
Boczyk, Alexander, Arbeiter
Böier, Gustav, Arbeiter
Czajka, Pauline, Vereinig.-Frau
Foitzik, Nikodem, Bergarb.
Gazmaga, Florentine, o. B.
Globisch, Anna, Witwe
Gollmann, Ludwig, Arbeit.
Juretzko, Emil, Angestellter
Kapitza, Wilh., Arbeiter
Klasczyk, Max, Arbeiter
Kolakowski, Georg, Fleischergeselle
Kropotz, Paul, Former
Krulik, Karl, Invalide
Lisse, Franz, Bergarbeiter
Lepp, Ewald, Bergarbeiter
Malcherczyk, Berta, Witwe
Matuschek, Emanuel, Hüttenarbeiter
Opiela, Franz, Schmied
Parusel, Georg, Arbeiter
Ploischka, Anton, Arbeiter
Schmiot, Robert, Sattler
Schulz, Anna, Witwe
Studaß, Heinr., Bergarbeiter
Sombowski, Marie, Witwe
Stalitza, Erich, Arbeiter
Steier, Alois, Arbeiter
Twardawa, Heinrich, Arbeit.
Witt, Karl, Arbeiter
Wosnitza, Emil, Hüttenarb.
106 E Bauverein Oberschlesien, Oppeln, Goethestraße 1
Passon, Johann, Tischler
Schubert, Johann, Pensionär
107 E wie 98
Herda, Alfred, Bergarbeiter
Hoffmann, Theodor, Grubenarbeiter
Schomczok, Martha, Witwe
Thomanek, Erich, Bergarb.
108 E wie 106
Kokott, Max, Friseur
110 E wie 106
Foitzik, Josef, Schichtmeister
Tietz, Paul, Hdl.-Vertreter
112 E wie 106
Cherner, Berta, ohne Beruf
Suck, Eduard, Friseur
113 E Heidelberg, Paul, Schloss.
Kallabis, Johann, Händler
Klorz, Alfred, Gesch.-Führer
Quiottek, Emil, Kraftfahrer
114 E wie 106
Brylka, Karl, Zimmerhäuer
Gnida, Richard, Materialausgeber
115 E Pietruschka, Alfred, Rb.-Betriebs-Assistent
115 E Dlugai, Robert, Invalide
Dlugai, Erich, Grubenarb.
— Georg, Grubenarbeiter
116 E Kregel, Gertrud, o. B.
Beier, Georg, Grb.-Arb.
Gab, Josef, Masch.-Wärter
Görlich, Alfred, Arbeiter
Golda, Josef, Rekurant
Honka, Paul, Rottenführer
Kregel, Anna, Witwe
Langer, Erich, Lackierer
Metzner, Karl, Arbeiter
Siegmundczyk, Anna, o. B.
— Johann, Grubenarbeiter
117 E Gasse, Paul, Schmied
117 E Boblec, Maxim., Lehrer
118 E Gwozdz, Roman, Kaufm.
Donner, Anna, Hausgehilfin
Kutschera, Leo, Arbeiter
Sajons, Florian, Tiefbauarbeiter
Zaworka, Valentin, Rangiermeister
119 E Skoda, Joh., Zimmerer, Kronprinzenstr. 110
Behr, Alfred, Zimmerer
Mietzko, Johann, Grubenarb.
Panus, Reinhold, Grb.-Arb.
Rapke, Paul, Invalide
121 E Moritz, Katharina, Witwe
Alsar, Karl, Grubenarb.
Bernacisko, Emanuel, Grb.-Arbeiter
Kosidlo, Alois, Invalide
Leschik, Anton, Installateur
Moritz, Stephan, Invalide
— Wenzeslaus, Grubenarb.
122 E Wrstuba, Bruno, Tiefbauunternehmer
Chwalczyk, Karl, Grb.-Arb.
Gabor, Marie, Witwe
Golz, Johann, Mechaniker
124 E Lamla, Robert, Invalide
Gawlik, Emil, Schlosser
Lamla, Viktor, Grubenarb.
128 E Larisch, Alfred, Kaufm.
Fabian, Thomas, Reichsb. Obersekretär
Krzyszowski, Rudolf, Angest.
Murpoth, Anna, Witwe
Roß, Paul, Karosseriebauer
Schreckt, Helmut, Lehrer
Soniallo, Theophil, Fleischermeister
Alekowski, Robert, Arbeiter
129 E Stadtbaubank Hindenb.
Hain, Eugen, Konditor
Schwitalla, Wilh., Gastwirt
131 E Morgallo'sche Erben
133 E Cepok, Karl, Grubenschmied
Zoralek, Marie, Witwe
— Theobald, Buchhalter
135 E Stadtbaubank Hindenb.
Bauschke, August, Rentner
Bednorz, Marie, Rentnerin
Bomba, Marie, Rentnerin
Czech, Elisabeth, Ehefrau
Derschka, Heinrich, Bauarb.
Fuhrmann, Helene, Witwe
Gaida, Ludwina, Rentnerin
Gallinger, Edmund, Bauarb.
Holuscha, Ignatius, Arbeiter
Hotzel, Walter, Magistratsarbeiter
Kosperek, Johann, Invalide
Kreusel, Pauline, Rentnerin
Kubon, Josef, Grubenarb.
Kulla, Agnes, ohne Beruf
Lepski, Erna, Rentnerin
Lindel, Emilie, Witwe
Littner, Richard, Bergarb.
Lyska, Johann, Rentner
Maier, Karl, Berginvalide
Nandzik, Josef, Arbeiter
Pulst, Paul, Arbeiter

Rinke, Marie, Rentnerin
Schlokoff, Katharina, o. B.
Korupps Julius, Zahntechn.
Thiel, Richard, Bauarbeiter
Völkner, Gustav, Walzer
Witowski, Paul, Kaufmann
142 E Jonetzko, August, Inval.
Roipiech, Johann, Schlosser
Schuba, Florentine, Witwe
143 E Stadtbaubank Hindenb.
Fischer, Waldemar, Baumstr.
Kralka, Georg, Lehrer
Krichtel, Joh., Kraftfahrer
Kryschka, Ewald, Stadtang.
Luberzyl, Josef, Masch.-Baumeister
Lischnikowski, Max, Grubenarbeiter
Miera, Ant., Benzol-Wäscher
Olcek, Franz, Trichinenbeschauer
Simonides, Marie, o. B.
144 E Kacsmarek, Peter, Inval.
Tudek, Rudolf, Invalide
Bella, Marie, Witwe
Kendler, Anna, o. B.
Kezner, Adam, Bäckermstr.
Janbera, Johann, Invalide
Kanka, Josef, Polizei-Rev.-Oberwachtmeister
Strohmeier, Marie, o. B.
145 E Stadtbaubank
Chrebol, Franz, Eisenbahnarbeiter
Jricko, Georg, Stadtwerm.-Angestellter
Hermich, Josef, Stadtinspekt.
Mika, Alois, Grubenhäuer
Neumann, Theodor, Arbeitsamt-Angestellter
Pontek, Paul, Polizeiinsp.
Priesnitz, Bernh., Bankvorsteher
Stoletzki, Olga, Witwe
146 E Stescheck, Franz, Kaufm.
Trewniok, Ludw., Großhändl.
Glowa, Gertrud, Trvaistin
Kramarczyk, Franz, Dentist
Krzik, Albert, Oberhäuer
Lux, Marie, Witwe
Pavrotny, Gerhard, Polizeibeamter
147 E Stadtbaubank
Buchwald, Georg, Lehrer
Gronde, Karl, Stadtinspekt.
Hirschberger, Marie, Witwe
Inna, Josef, Lehrer
Klink, Viktor, Grb.-Arb.
Kunisch, Josef, Klempnermeister
Olesch, Bruno, Stadtinsp.
Poloczek, Hedwig, Lehrerin
Wylgosch, Helene, Witwe
148 E Gruschka, Joh., Kohlenhändler
Auer, August, Büroangest.
Twuletzki, Wilh., Grb.-Arb.
Kandzior, Karoline, o. B.
Kochanowski, Theodor, Kraftwagenführer
Pavlik, Marie, Witwe
Schramowski, Viktor, Grb.-Arbeiter
149 E Bauverein OS., Oppeln, Goethestraße 1
Altmann, Herbert, Polizei-Hauptwachtmeister
Bopp, Gustav, Oberpostinsp.
Burek, Stephan, Kaufmann
Graw, Ludowike, Lehrerin
Großmann, Erich, Apotheker
Mehlich, Johannes, Stadtinspektor
Meiser, Bruno, Schlosser
Reisch, Reinhold, Ingenieur
Woywod, Rudolf, Obersteiger a. D.
150 E Tobollik, Martha, Michaelstraße 3c
Banasch, August, Schlosser
Bernard, Karl, Maurer
Giehl, Josef, Arbeiter
Kasuch, Leopold, Schmied
Konieczny, Franziska, Witwe
Krawietz, Franz, Rentner
Meyer, Franz, Grb.-Invalide
Scholz, Alfred, Arbeiter
Simon, Richard, Schuhmach.
Starzetz, Josef, Arbeiter
Tobollik, Rich., Kartenführer
151 E Nowak, Georg, Schlosser
Auauitiniok, Ernst, Bäckermeister
Becher, Johanna, Witwe
Bijok, Franz, Vorschlosser
Chmielorz, August, Verwieger
Florian, August, Kaufmann
Goletz, Michael, Ankerwikler
Grzesiok, Magdalene, Witwe
Hallas, Barbara, Witwe
Höflich, Emil, Schlosser
Janik, Paul, Fleischermstr.
Kobiena, Herbert, Betriebs-Kalkulator
Kuich, Josef, Maurer
Talenta, Albert, Schuhmach.-Meister
152 E Tkocz, Anna, Witwe
Chwalczyk, Wilhelm, Häuer
Magg, Anton, Dreher
Pierruschka, Martha, Witwe
Piontek, Anton, Grb.-Arb.
Skorupa, Anton, Invalide
153 E Schneider, Bernhard, Invalide
Auer, Karl, Postassistent i. R.
Gwosdz, Luise, Rentnerin
Jeziorski, Alfons, Bergmann
Niewiem, Sophie, Rentnerin
Pawlitzek, Josef, Invalide
Schneider, Anastasia, Schneiderin
Sczepainski, Therese, Rentnerin
Ullrich, August, Bergmann
155 E Mazur, Josef, Former
Bismor, Alfred, Ziegeleiarbeiter
Greiff, Johann, Schlosser
Kostetzko, Rosalie, Damenschneiderin
Müller, Max, Büroangestellter
Neudek, Johann, Invalide
Niewiem, Johann, Invalide
Skowron, Agnes, Witwe
156 E Wieczorek, August, Schuhmachermeister
Dörner, Gerhard, kaufmännischer Angestellter
Gniosdorz, Johann, Laborant
Jonientz, Josef, Zapfer
Jonas, August, Tischler
Laatsch, Otto, Arbeiter
Lyczek, Heinrich, Grb.-Arb.
Mühle, Sophie, ohne Beruf
Nowarra, Richard, Arbeiter
Scherz, Klara, Witwe
Schymetzko, Emanuel, o. B.
Wachsmann, Kurt, Rentner
157 E Wrzyciel, Cäcilie, Witwe
Klimek, Josef, Hüttenarbeiter
Nieswieczyk, Johann, Bergmann
Pietsch, Robert, Kassenschaffner
Rominski, Anton, Invalide
Smerczek, Karl, Büroangestellter
158 E Pelka, Josef, Fleischermeister
159 E Wrzyciel, Lorenz, Inval.
Borek, Heinrich, Grb.-Arb.
Goldmann, Stanislaus, Maschinenwärter
Kubitza, Paul, Invalide
Pohl, Josef, Arbeiter
Schynol, Katharina, Witwe
Stosch, Paul, Hüttenarbeiter
Wilmers, Thomas, Former
160 E Mronez, Johann, Inval.
Babiuch, Philomene, o. B.
Czekalla, Julie, Witwe
Grvschka, Peter, Grb.-Arb.
Hadamik, Marie, Rentnerin
Kalisch, Josef, Grb.-Arb.
Krafczyk, Peter, Schuhmacher
Kudlek, Paul, Häuer
Pielariki, Paul, Kranführer
Schaffranek, Paul, Konditor
Scherkolz, Josef, Grubenarbeiter
Schwiecel, Anton, Angestellt.
Urbainski, Bruno, Maschinenmeister
Walla, Franziska, Witwe
Wilk, Richard, Elektriker
161 E Hoffmann, Theodor, Invalide
Chwalczyk, Viktor, Invalide
Hoffmann, Alois, Vekturant
162 E Malcherczyk, Johann, Invalide
Bogdoll, Pauline, Witwe
Malcherczyk, Johann, Beifahrer
Rosch, Gertrud, Hausangestellte
Spitzka, Anna, Witwe
Woitke, Ida, ohne Beruf
163 E Wypich, Klara, Hausbesitzerin
Adamek, Karoline, Witwe
Bischoff, Josef, Arbeiter
Hadamus, Hubertus, Zimmerling
Krause, Heinrich, Gartenarbeiter
— Marie, Rentnerin
Kuhnert, Paul, Invalide
Niestroj, Josef, Zimmerling
Nimtsch, Alfons, Uhrmacher
Ocasek, Karl, Häuer
Potrawa, Josef, Kaufmann
— Paul, Bäckermeister
Schenkowski, Johann, Vorschlosser
Schliwiok, Josef, Invalide
Stogniew, Hermann, Grubenarbeiter
Storek, Wilhelm, Tischler
Wlotzka, Hermann, Arbeiter
Woitaschek, Theodor, Grubenarbeiter
Zylla, Karl, Gleisarbeiter
164 E Popenda, Eduard, Bäckermeister
Berger, Anna, Witwe
Grychtol, Josef, Invalide
Kowarz, Andreas, Schmied
Mrozik, Johann, Grubenarbeiter
— Paul, Versicherungs-Inspektor
Piecha, Anastasia, o. B.
Pietralla, Franziska, o. B.
Piwowarsky, Fritz, Arzt
Waluga, Robert, Großhändler
165 E Kupny, Marie, Hausbesitzerin
Bauch, Karl, Kellner
Brandt, Robert, Kaufmann
Eckert, Emanuel, Wächter
Eßler, Anton, Invalide
Gutsch, Pauline, Rentnerin
Holeczek, Florian, Arbeiter
Janta, Hedwig, Witwe
Kupny, August, Kaufmann
— Karl, Gärtner
Lamla, Heinrich, Häuer
Pytlik, Helene, o. B.
Rak, Rosalie, Witwe
Reimann, Martha, Witwe
Smarzoch, Joachim, Hüttenarbeiter
Urbanek, Franz, Rentner
Wilk, Gertrud, Witwe
Wurst, Heinrich, Kranführer
166 E Wichary, Ludwig, Arbeit.
Brzinzek, Valentin, Rohrleger
Kaduk, Antonie, Witwe
Laskowitz, Franziska, o. B.
Meja, Oskar, Hüttenarbeiter
Padlichek, Franz, Rohrleger
Poloczek, Sophie, o. B.
Reichel, Johann, Grubenarbeiter
Simon, Franz, Schuhmacher
Wichary, Adolf, Montagemeister
— Helene, ohne Beruf
167 E Sierla, August, Schmiedemeister
Dylla, Johann, Grubenarbeiter
Halfar, Emmerich, Fleischermeister
Kommander, Anna, Witwe
Pach, Wilhelm, Arbeiter
Rzydzik, Johann, Invalide
Skiba, Anton, Rentner
— Anton, Gärtner
Stachura, Willibald, Kaufmann
168 E Poloczek, Felix, Schlosser
Bartke, Alois, Tischler
Gillner, Robert, Invalide
Gnida, Rosalie, Witwe
Grzesista, Josef, Maschinenschlosser
Lindner, Paul, Reichsbahn-Betriebs-Assistent
Machnik, Josef, Schneider
Morys, Franz, Werkarbeiter
Wilk, Wilhelm, Kaufmann
Witt, Konrad, Grb.-Arbeiter
169 E Mocha, Simon, Dreher
Janitzek, Franz, Invalide
Korczyna, Theodor, Kolsmeister
170 E Kottucz, Karoline, o. B.
Barczyk, Alfred, Buchhalter
Bardubitzki, Blasius, Schlosser
Janotta, Ernst, Fleischer
Kwasniok, Raimund, Buchhalter
Lawnik, Ernst, Maler

Vanek, Valentin, Grubenarbeiter
Pawliczek, Franz, Zimmerhäuer
Rose, Emil, Schlosser
Strzys, Paul, Schneider
171 E Krause, Johann, Tischler
Krause, Marie, Verkäuferin
Schubert, Marie, Rentnerin
Skubatz, August, Arbeiter
Tratwal, Vinzent, Invalide
172 E Wollny, Nikolaus, Inval.
Binas, Urban, Maschinenwärter
Dudek, Adolf, Grb.-Arbeiter
Vielka, Felix, Arbeiter
Slabon, Josef, Rohrleger
173 E Brzoska, Artur, Kaufmann
Biniek, Magdalena, Witwe
Brzoska, Josef, Bankkassierer
— Rudolf, Magistrats-Anwärter
Dreiban, Robert, Friseur
Kulessa, Josef, Kaufmann
Ossadnik, Theodor, Kaufmann
Sobierey, Gottlieb, Arbeiter
175 E Wollek, Emil, Hausbes., Saliswalde, Krs. Leobsch
Belkins, Alfons, Schneidermeister
Jendrysichik, Wilhelm, Grubenhäuer
Kulak, Lukas, Kaufmann
Machill, Alfred, Tapezierer
Tobit, Franz, Inhaber der St. Jeichs-Apotheke
Wollek, Luise, Volksschullehrerin
176 E Wramba, Karl, St. W.
Adamek, Josepha, Witwe
Dubatz, Veronika, Witwe
Gan, Valeska, Witwe
Mainke, Richard, Grubenarbeiter
Mad, Marie, Witwe
Powietzke, Josef, Arbeiter
Strzodrink, Josef, Häuer
177 E Tenius, Volksbank e. G. m. b. H., Hindenburgstr.
Barda, Leo, Kaufmann
Toleczok, Stanis., Inval.
Gawron, Martha, Rentnerin
Görlitz, August, Korbmacher
Kassa, Karl, Arbeiter
Materla, Anna, Gastwirtin
— Georg, Gastwirt
— Josef, Hausbesitzer
Ott, Georg, Handelsvertret.
Pawlik, Robert, Bäckermstr.
Proelia, Richard, Bauarb.
Roitek, Emil, Gärtnereibes.
Rotter, Wilhelm, Bergmann
Schlosser, Marie, Büffettfrl.
Schuntke, Richard, Bergm.
Skivka, Ernst, Monteur
Staich, Thomas, Invalide
Szczesny, Edm., Bergarb.
Wilk, Maximilian, Bergm.
178 E Bulla, Emil, Pensionär
Gnielka, Emanuel, Arbeiter
Scholz, Hermann, Maler
Skowronek, Sophie, o. Ber.
Wilczek, Josef, Hausmeister
179 E Hadaschik, Anna, Witwe
Schwerdtner, Joh., Gastwirt
Zymelka, Egon, Lehrhäuer
181 E Ziob, Emanuel, Kaufm.
Gatzka, Paul, Invalide
Gorczyk, Silvester, Drahtz.
Jahn, Karl, Schlosser
Jurochnik, Hildegard, Ehefr.
Kaczmarek, August, Bauarb.
Konsek, Georg, Klempnermeister
Kubik, Josef, Bergmann
Kuzhera, Marie, Rentnerin
Mydla, Max, Bergmann
Niedurny, Josef, Hüttenarb.
Nowak, Alexander, Landarb.
Russek, Franz, Invalide
Schlachta, Franz, Bergmann
Skoczowski, Agnes, Witwe
Staretzek, Valent., Gerätew.
Zajonz, Josefa, Rentnerin
183 E Stateczny, Jos., Architekt
Auditor, Alfred, Installationsmeister
Bettermann, Alfred, Elektr.
Borczyk, Alfons, Kaufmann
— Theodor, Gastwirt
Kotzyba, Johann, Kaufmann
Kukoll, Konrad, Invalide
Schiller, Richard, Kleinbahnkontrolleur a. D.
Walter, Agnes, Rentnerin
184 E Schwerdtner, Richard, Kaufmann
Borombka, Magdal., Witwe
Brzybilla, Franz, Händler
Rother, Emanuel, Lok.-Heiz.
Tobollik, Bernhard, Kaufm.
Twardy, Paul, Invalide
185 E Przybylski, Wilhelm, Siemianowitz, Poln.-OS.
Denke, Gustav, Arbeiter
Gamon, Julie, Witwe
Gralla, Heinrich, Tischler
Mauger, Ludwig, Rentner
Mateitz, Erhard, Drogist
Powalla, Richard, Bergarb.
Wuppler, Ludwig, Rentner
186 E Sylveiter, August, Bäckermeister
Kaiser, Josef, Fleischermstr.
Wottnek, Marie, ohne Ber.
187 E Wlotzka, Anna, Witwe
Paschczok, Magdal., Rentn.
Lisko, Marie, Rentnerin
Tkocz, Paul, Invalide
Wacenka, Anna, Rentnerin
Widera, Karol, Rentnerin
Wrazidlo, Max, Rechnungsr.
188 E Gollenia, Johann, Zimmermeister
188a E Maickrowitz, Richard, Bierverleger
Mainka, Alois, Bergarbeit.
191 E Deutsche Reichsbahn
Beinch, Otto, Weichenwärter
Boromke, Adolf, Weichenw.
Gnida, Eduard, Reichsbahnbetriebsassistent
Ottenburger, Oswald, Vorarbeiter
Plutta, Alois, Weichenwärt.
Rigoll, August, Weichenw.
Thomalla, Franziska, o. B.
Wittek, Valentin, Weichenw.
Zaworka, Peter, Rangiermeister
192 E Kath. Kirchenvorstand St. Andreas,
Jonik, Viktor, Küster
Schwider, Matth., Organist
Trimborn, Dorothea, Sekret.
193 E Deutsche Reichsbahn
Gorka, Joh., Pensionär
Gruchot, Benedikt, Reichsbahnoberwärter
Libera, Adolf, Reichsbahnbetriebsassistent
Mathea, Paul, Bahnhofsschaffner
Morawietz, Franz, Reichsbahngehilfe
Nowak, Anton, Leitungsmstr.
Schwarzbach, Karl, Weichenwärter a. D.
Weiß, Johann, Rangierauff.
193a E wie 193
Babik, Felix, Schlosser
Barton, Konrad, Reichsbahnbediensteter
Knöffel, Paul, Reichsbahnbediensteter
Larisch, August, Reichsbahnschaffner
Mondrzik, Fr., Weichenstell.
Rollnik, August, Rangieraufseher
Schmidt, Paul, Rangierarb.
Schubert, Heinrich, Reichsbahnschaffner
194 E Thomalla, Paul, Schmiedemeister
Drost, Anton, Verzinker
Fuhrmann, Aug., Hammerschmied
Gorzawski, Johann, Drahtz.
Heyda, Wilhelm, Schmiedemeister
Janik, Marie, Witwe
Kurek, Paul, Fleischermstr.
Latacz, Josef, Invalide
Loth, Marie, Witwe
Opadnik, Elisabeth, o. Beruf
Tomicha, Bernhard, Arb.
Vogelsang, Fritz, Wächter
Weiß, Paul, Grubenarb.
Zinke, Hubert, Kaufmann
196 E Kath. Kirchengemeinde St. Andreas
Golombek, Oskar, Pfarrer
Jaworek, Franz, Hilfsglöck.
197 E Cichowski, Reinhold, Gärtner
Pietruschka, Anastasia, Witwe
Schinke, Karl, Schmiedemstr.
198 E St. Marienstift
201 E Adolf Deichsel A.-G.
Benetti, Adolf, Werkmeister
Immisch, Walter, Modelltischler
Klamka, Josef, Schichtmstr.
Merwarth, Alfr., Buchhänd.
Pirnke, Oskar, Industrieangestellter
Skowronnek, Jos., Buchhalter
202 E Grobosch' Erben
Bartoschek, Franz, Invalide
Gruchnik, Martha, Aufräumerin
Karwath, Anna, ohne Beruf
Kotzur, Sophie, Witwe
Parusel, Luzie, Witwe
Piszczan, Theodor, Schlosser
Sliwiok, Josepha, Witwe
Staschik, Rosalie, Witwe
203 E Miarka, Paul, Gastwirt, Kronprinzenstraße 205
Bortlik, Paul, Lehrer
Grund, Johannes, Konrektor a. D.
Jelitto, Alfred, Bote
Miemczyk, Alma, Witwe
Sigfanz, Joh., Lehrer a. D.
Smoczek, Jos., Fleischermstr.
Wachtarz, Franz, Lehrer
Wosnitza, Josef, Maschinenschlosser
204 E Pichen, Stanislaus, Bäckermeister
Antkowiak, Richard, Häuer
Burek, Richard, Arbeiter
Cypris, Viktor, Arbeiter
Gnida, Vinzent, Invalide
Jakubowski, Vinz., Kutscher
Kwapik, August, Arbeiter
Machnik, Georg, Arbeiter
Mollentin, Joh., Schlosser
Strzypietz, Wilh., Arbeiter
Stanetzek, Marie, ohne Ber.
Wawrzik, Johann, Invalide
205 E Miarka, Paul, Gastwirt
Biedermann, Richard, Kaufmann
Garczorz, Emanuel, Inval.
Gottschalk, Hedwig, Witwe
Jeziorowski, Agnes, Angest.
Landmann, Alfred, Maler
Livinski, Joh., Invalide
Miarka, Karl, Gastwirt
— Rudolf, Gastwirt
Niesporek, Theodor, Inval.
Rubek, Wilh., Gartenmstr.
Suchan, Ernst, Grubensteig.
Wistrach, Ernst, Bierverleg.
206 E Schmatloch, Romuald, Kaufmann
Deßaules, Marie, Witwe
Kubala, Vinzent, Maschinenmeister
Meblich, Emil, Arbeiter
Porwolik, Julianna, Witwe
Schöfer, Anna, Witwe
Stanusch, Josepha, Witwe
207 E Karliner, Max, Kaufm.
Bernatzki, Franz, Hilfsschullehrer
Brodkorb, Richard, Friseurmeister
Dlubatz, Bartholomäus, Invalide
Friedek, Rudolf, Maschinenschlosser
Kubina, Theodor, Reichsbahnlademeister
Kowohl, Karl, Bäckermeister
Kubizek, Karl, Postsekr. a. D.
Sobielski, Paul, Invalide
Stankalla, Alois, Portier
Wleklinski, Josef, Rentner
208 Wilk, Franz, Invalide
Grochla, Marie, ohne Beruf
Gurink, Emma, Kleinhändl.
Kaisig, Bronislawa, Witwe
Misch, Franz, Grubenarb.
Strzysch, Emil, Vorschlosser
Swoboda, Josef, Kaufmann
Wawrzinek, Anastasia, Witwe
Wilk, Franz, Invalide
Willmann, Hedwig, Kaufm. Angestellte
209 E Knauer, Martha, Mechtal, Hindenburgstr. 46
Aniol, Franz, Monteur
Koakol, Konstantin, Arbeiter
Makowsky, Joh., Arbeiter
Mocha, Johann, Invalide
Pientka, Franz, Wachmann
Parchatka, Paul, Invalide
Plewa, Ferdinand, Lehrer
Ritter, Otto, Stadtbauinsp.
Schwarzer, Karl, ohne Ber.
Traczinski, Dr. med., Walter, Arzt
210 E Goldmann, Karl, Schneidermeister
Borek, Anna, Witwe
Czaja, Stephan, Tischler
Knitsch, Thomas, Klempner
Kosuch, Karl, Arbeiter

Krüger, Marie, Witwe
Krzanowski, Kath., Witwe
Lik, Eduard, Angestellter
Mikolasch, Valeska, o. Beruf
Nowak, Rosa, ohne Beruf
Sodzawiczny, Fr., Invalide
Stenchlik, Theodor, Montageschlosser
Warmbrunn, Paula, Witwe
211 E Kampa, Alfons, Kaufm.
— Anna, Witwe
Stiller, Rudolf, Kaufmann
212 E Wollny, Johann, Inval.
Gawlitzek, Elisabeth, o. B.
Knopp, Heinrich, Kaufmann
Kowollik, Magdalene, Witwe
Kulvok, Albertine, Witwe
Lempik, Peter, Invalide
Leviarczyk, Franz, Arbeiter
Mierzwa, Benedikta, Witwe
214 E Juretzko, Fr., Tischler
Heinrich, Johanna, Witwe
Seider, Franz, Invalide
Marek, Franz, Arbeiter
Rother, Marie, Witwe
215 E Stadtgemeinde Hindenb.
Beyer, Paul, Schulhausverwalter
216 E wie 214
Bujara, Josepha, Witwe
Hannßek, Albert, Grubenarbeiter
Mokro, Eduard, Bauarb.
Scheier, Max, Bildhauer
Sfiba, Albine, Witwe
217 E Deutsche Land- und Bau-G. m. b. H., Berlin
Gollik, Wilhelm, Kaufmann
Kubeita, Friedrich, Kaufm. Angestellter
Kubiorz, Josef, Konditor
Lutz, Theodor, Invalide
Mikulski, Florentine, Witwe
Nowak, Robert, Kesselschmied
Pielas, Wilhelm, Schlosser
Schulz, Hermann, Rentner
218 E Wollny, Franz, Invalide
Fiolka, Valeska, ohne Beruf
Janitzek, Veronika, o. Beruf
Klemenz, Franziska, Witwe
219 E wie 217
Brolka, Wladislaus, Drahtzieher
Czernuch, Hildegard, Witwe
Murlowski, Emanuel, Heizer
Podbielski, Julius, ohne B.
Tichauer, Eugen, Lebensmittelhändler
Trojok, Theophil, Polizeiobermeister
Wienciers, Otto, Kaufmann
220 E Stadtbaubank
Hoinkis, Georg, Kaufmann
Kusch, Robert, Grubenarb.
Mainka, Paul, Invalide
Murowski, Marie, Witwe
Pawletta, Elfriede, Witwe
Schneider, Wilhelm, Molkereigehilfe
Scholz, Marie, Witwe
Urbanczyk, Philipp, Feuerwehrmann
221 E wie 217
Gröblich, Herbert, Eisengieß.
Jolles, Fritz, Möbelvertreter
Klein, Ernst, Schlosser
Prokubel, Martha, Witwe
Roesner, Thea, Lehrerin
Tschauder, Kurt, Vertreter
Wypyszczyk, Alois, Pförtner
222 E Moik, Franz, Kaufmann, Dorotheenstraße 14
Bochnik, Thomas, Kaufm.
Chromik, Max, Bezirksstellenleiter
Heinz, Alois, Kaufmann
Jeziorowski, Oswald, Angest.
Kurzaj, Klare, Büroangest.
Mutzek, Heinrich, Werkmstr.
Pilny, Gerhard, Maschinenschlosser
Schickhelm, Katharina, Kaufm. Angestellte
Sperling, Alexander, Pensionär
223 E wie 217
Barton, Georg, Schaufenstergestalter
Czogallik, Siegfried,
Goldbach, Otto, Fotograf
Heinrich, Alfons, Drogist
Kiksmann, Max, Angestellter
Schmidt, Josef, Kriminalkommissar a. D.
Soffner, Wilhelm, Polizeihauptwachtmeister
Stokown, Ernst, Steigerstellvertreter
Zürner, Adam, Werkmeister
224 E Adolf Teichsel, A.-G.
Breichke, Alfred, Bräuhalter
Kruliczak, Johann, Invalide
Strzodka, Cyprian, Invalide
Tomal, Franz, Polier
Ziegler, Gertrud, Witwe
225 E Kubessa, Paul, Tischlermstr., Kronprinzenstr. 246
Brombeich, Marie, Witwe
Schlischke, Oskar, o. Beruf
Stanik, Florentine, Witwe
— Franz, Malermeister
225a Glania, Fritz, Tischlermeister
Eberhard, Ludwig, Tiefbauunternehmer
226 E Stadtbaubank Hindenb.
Czauderna, Ernst, Steinmetz
Hampel, Josef, Fleischermstr.
Hennek, Stephan, ohne Beruf
Knura, Fritz, Schneidermstr.
Malcherczyk, Marie, Witwe
Schubinski, Thomas, Grubenarbeiter
227 E Mnochy, Nikolaus, Kronprinzenstraße 229
Grzesik, Albertine, Witwe
Müller, Johann, Invalide
Wladasch, Josef, Dreher
Zurek, Wilhelm, Arbeiter
228 E Ossadnik, Agnes, o. B.
Buchwald, Alfred, Konrekt.
Bulla, Franz, Maler
Troschel, Paul, Rohrleger
Franik, Selma, ohne Beruf
Franzki, Robert, Artist
Klimas, Sophie, Witwe
Kodalle, Elfriede, Witwe
— Günter, Rendant
Kosok, Richard, Lehrer
Kowollik, Hedwig, o. Beruf
Kurz, Richard, Grubensteig.
Langosch, Margarete, Witwe
Mainka, Emanuel, Reichsbahnsekretär
Menzel, Bruno, Kaufmänn. Angestellter
Pieles, Marie, ohne Beruf
Piwellek, Josef, Arbeiter
Pradella, Rudolf, Buchhalter
Pramor, Georg, Artist
Presetzki, Robert, Wagenschreiber
Seidel, Paul, Schlosser
Süßmann, Moritz, Schlosser
Urbainczyk, Wilhelm, Inval.
Welzel, Julius, Hüttenmstr.
Wessoly, Konrad, Schlosser
Wieczorek, Edmund, Glaser
Wolff, Valeska, Witwe
229 E Mnochy, Nikolaus, Inv.
Böhm, Paul, Kraftwagenf.
Klamra, Paul, Einleger
230 E Adolf Teichsel, A.-G.
Benedikt, Else, Witwe
Czaja, Richard, Kaufmann
Gaidetzka, Hugo, Vorarbeiter
Gurnik, Paul, Schneidermeister
Hillbricht, Alfred, Kaufm. Angestellter
Lehmann, Ernst, Obermaschin.
Przybylok, Dominikus, Organist
232 E Kubessa, Paul, Tischlermstr., Kronprinzenstr. 246
Fröhlich, Max, Kaufmann
Idzik, Konrad, Stadtinspekt.
Kubessa, Klara, ohne Beruf
Mai, Paul, Zahnarzt
Mainka, Simon, Obergerichtsvollzieher
Praaer, Wilhelm, Kaufmann
Rieger, Alfred, Lehrer
233 E Stadtgemeinde Hindenb.
Fuchs, Valentin, Stadtoberinspektor
Kaupor, August, Reisevertr.
Kontny, Karl, Möbelhändler
Meblich, Richard, Elektriker
Pavrotny, Rudolf, Sieber
234 E Nierobisch, Franz, Fleischermeister
Hallek, August, Arbeiter
— Valentin, Invalide
Kretschmer, Emil, Rammer
Lukowski, Viktor, Maschinist
Nierobisch, Franz, Fleischermeister
Ovoj, Franz, Mechaniker
Scheverda, Anna, Witwe
Schombierski, Peter, Inval.
235 E Stadtverwaltung
Piecha, Anna, Lagerhalterin
— Josef, Grubenarbeiter
236 E Larisch, Veronika, Hausbesitzerin
Antes, Karl, Kesselschmied
Galonska, Georg, Elektroschlosser
Heimann, Jakob, Kassenbote
Kaduk, Erwin, Arbeiter
Larisch, Karl, ohne Beruf
Potrzeba, Paul, Kaufmann
Schymon, Josef, Buchhalter
237 E Bonk, Franz, Beuthen, Gräupnerstraße 22
Florian, Anna, Witwe
Janoschka, Wilhelm, Oberpostschaffner
Jatta, Franz, Arbeiter
Kandzia, Alois, Grubenarb.
Kapusciok, August Invalide
Kleczka, Emma, Arbeiterin
Kuczera, Max, Grubenarb.
Kupper, Berta, Witwe
Kurek, Fritz, Fleischermeister
Ler, Alfred, Badewärter
Nickel, Auguste, Witwe
Nietsch, Alfred,
Salanga, August, Schuhm.
Samberger, Hedwig, Konrektorin
Sterczowski, Martha, o. B.
Stiller, Martin, Arbeiter
Wistuba, Oswald, Kaufmann
238 E Larisch, Veronika, Hausbesitzerin, Kronprinzenstraße 236
Kurtz, Emma, Witwe
Schady, Viktor, Arbeiter
Vorwerk, Hermann, Inval.
239 E Richter, Agnes, Hausbesitzerin
Bronder, Monika, Witwe
Goino, Rudolf, Uhrmacher
Kruppa, Paul, Vorschlosser
Mainka, Adolf, Bauunternehmer
Malotz, Engelbert, Rektor
Raczinsky, Martha, Rentnerin
— Richard, Polizei-Hauptwachtmeister
Porada, Eduard, Bäckermeister
240 E Mainka, Konrad, Kaufmann, Kronprinzenstr. 242
Engel, Alfons, Holzmeister
Heimann, Artur, ohne Beruf
Kretschmer, Alois, Gärtner
241 E Cebulla, Franziska, Witwe
Cebulla, Max, Kohlenhändler
Eßler, Max, Schweizer
Karwath, Hildegard, Witwe
Kulla, Alfred, ohne Beruf
Madaj, Karl, Häuer
Matuschel, Konrad, Kranführer
Mroncz, Richard, Schweizer
Ruda, Oskar, Kaufmann
Sobczyk, Franz, ohne Beruf
Wemmer, Leo, Bote
Wientzek, Franz, Invalide
242 E wie 240
Bierend, Selma, Vertreterin
Cioska, Karoline, Ehefrau
Czech, Wilhelm, Grb.-Arb.
Kiefer, Adolf, Invalide
Latta, Ignaz, Fuhrwerksbesitzer
Lukoschek, Viktor, Schuhmacher
Mainka, Konrad, Kaufmann
— Oskar, Arbeiter
Magiera, Anton, Rechnungsführer
Pluschke, Artur, Schlosser- und Schmiedemeister
Schwabe, Gustav, Rentner
Sgraja, Roman, Aufseher
Winkler, Julius, Steiger
243 E Drost, Max, Breslau-Carlowitz
Drobig, Karl, Ingenieur
Grzebellus, Roman, Schneidermeister
Kahner, Wilhelm, Angestellter
Kitta, Ernestine, Aufräumefrau
Kolodziej, Viktor, Geschäftsführer
Mosler, Emma, Witwe
Schenke, Hermann, Kaufmann
Schröter, Ewald, Bergmann
Schuraj, Stefan, Arbeiter
Wiesner, Hedwig, Rentnerin
— Waldemar, Geschäftsführ.

244 E wie 240
Iwanowski, Eduard, Klavierbauer
Köhler, Richard, Kaufmann
Kosmol, Johannes, Ingenieur
Labus, Robert, Bierfahrer
Mohr, Adolf, Häuer
Seibert, Alfons, Kaufmann
Spiller, Oswald, Kaufmann
245 E Schindler, Meta, Witwe
Adamietz, Alois, Bäckermeister
Bogatzki, Alois, Grb.-Arb.
Ziojura, Karl, Schneider
Fiolka, Paul, Grubenarbeiter
Haberecht, Wilhelm, Arbeiter
Klinger, Konrad, Diplom-Ingenieur
Kwasniok, Paul, Steinmetz
Ludwinski, Selma, Witwe
Mühmel, Fritz, Fleischermeister
Scheja, Karl, Kaufmann
Teichmann, Helene, Witwe
Wierczimok, Gertrud, Witwe
246 E Kubessa, Johann, und Paul
Cichon, Marie, Witwe
Dannenberg, Else, Ehefrau
Fuchs, Gertrud, Witwe
Galonska, Friedrich, Eisendreher
Kopietz, Josef, Bäckermeister
Kubessa, Johann, Tischlermeister
Markefka, Theodor, Friseur
Peschel, Erich, Klempner
Schneider, Willi, Kaufmann
Seidel, Thomas, Bibliothek-Aufseher
Smotzok, Franziska, Witwe
Thometzki, August, Kontrollbeamter i. R.
Wosnitza, Ernestine, Damenschneiderin
247 E Wischnitzer, Josef, Kaufmann, Beuthener Straße
Baudmann, Max, Handelsvertreter
Janotta, Eugen, Kaufmann
Kubessa, Paul, Tischlermstr.
Mnich, Georg, Lehrer
Roth, Fritz, Handelsvertret.
Totschek, Paul, Kaufmann
248 E Urban, Franz, Greiffenberg i. Schl.
Bieniok, Gregor, Lehrer
Bortlik, Julie, Witwe
Cziba, Georg, Kassenführer
Depta, Eugen, Invalide
Kalusche, Erich, Lehrer
Ogorek, Josef, Rechnungsführer a. D.
Schmuch, Eduard, Postassistent
Steiner, Helene, Witwe
— Wilhelm, Apotheker
Steuer, Franz, Schneidermeister
Urban, Marie, Witwe
Wrobel, Johann, Schleifer
249 E Schles. Elektrizitäts- und Gas-A. G., Gleiwitz
Bijok, Konstantin, Schlosser
Gatzka, Thomas, Schlosser
Gordon, Klara, Büroassistentin
Hasler, Ernst, Portier
Koch, Max, Schmied
Kowoll, Alfred, Monteur
Koziol, Wilhelm, Monteur
Lubetzki, Josef, Monteur
Schiwietz, Georg, Aufseher
Thiel, Johann, Obermonteur
Wittek, Theodor, Schlosser
250 E Elias, Viktor, Kaufmann Kronprinzenstraße 269
Bialon, Johann, Invalide
David, Albertine, Witwe
Dr. Elias, Günter, Arzt
Finkler, Georg, Schichtmeister
Gonsez, Anna, Witwe
Hoppe, Alexander, Stadtinspektor
Kochmann, Jakob, o. B.
Menzel, Otto, Kaufmann
Nikl, Viktor, Handelsvertret.
Pikulik, Franz, Arbeiter
Krause, Paul, Kaufmann
Raeber, Otto, Kaufmann
Roll, Martha, Witwe
Thaler, Anna, Witwe
251 E Buballa, Anna, Polen
Grzesik, Karl, Invalide
Krause, Karl, Bergmann
Rudoll, Gregor, Häuer
Sobik, Franziska, Witwe
Weida, Franz, Invalide
Wrazidlo, Alois, Arbeiter
Zimon, Theodor, Invalide
252 E Niewiadomsky'sche Erben
Buballa, Maria, Geschäftsinhaberin
Debernitz, Sophie, o. B.
Gladisch, Karl, Studienrat
Gromada, Karl, Kutscher
Hampel, Klara, Staatliche Lotterie-Einnehmerin
Henniger, Richard, Stadtversicherungs-Kommissar
Kipke, Albert, Malermeister
Meblich, Anna, Verkäuferin
Niewiadomski, Paul, Kaufmann
Tkotz, Paul, Dentist
253 E Olbrich, Berta, Witwe
Hirschberger, Erich, Häuer
Jennek, Johann, Tischler
Juszczyk, Wilhelm, o. B.
Klima, Peter, Arbeiter
Krause, Ernst, Ingenieur
Lischka, Karl, Invalide
Remiorz, Engelbert, Grubenarbeiter
Wieczorek, Maria, o. B.
254 E Vereinigte Oberschlesische Hüttenwerke A. G.
Bogusch, Wilhelm, Steiger
Borchel, Veronika, Witwe
Cembolista, Franz, Stadtrat
Gollasch, Lothar, Rektor
Gralka, Martha, Arbeiterin
Hache, Emilie, Witwe
Lizurek, Eduard, Schlosser
Ludenia, Juliane, Reisende
Patzek, Karl, Viehverkäufer
Piecha, Karoline, Witwe
Pryczek, Richard, Schweißer
Rohn, Johann, Kalkulator
Rotte, Johann, Kriminalsekretär a. D.
Schneider, Rich., Ingenieur
Siegert, Walter, Maurer
Sobotta, Franz, Pensionär
Stachura, Emil, Kalkulator
Tschimmel, Bruno, Arbeiter
Wachsmann, Lothar, Diplom-Ingenieur
Woditsch, Wilhelm, Schlosser
255 E Golla, Anna, Hausbesitzerin, Kronprinzenstr. 257
Arndt, Anna, Witwe
Dinter, Alfred, Elektroschweißer
Krassczyk, Albert, o. B.
Kurzeja, Anna, Witwe
Matheja, Marie, Stickerin
Schliwa, Franz, ohne Beruf
Stiastny, Eugenie, Händlerin
Wylezik, Hermann, Arbeiter
256 E Mandolla, Josef, Bäckermeister
Bajan, Paul, Hoteldiener
David, Max, Grb.-Arbeiter
Drzymalla, Paul, Kriminalbeamter
Fabrytzek, Gerhard, Kürschnermeister
Gabrys, Gotthard, Heilpraktiker
Glemnitz, Otto, Photograph
Grutza, Peter, Pensionär
Hein, Olga, Witwe
Holdt, Hans, Kaufmann
Kalus, Anna, Witwe
Kuchta, Waldemar, Zahntechniker
Maleika, Roman, Textil-Kaufmann
Orichulik, Viktoria, Verkäuferin
Polatzek, Auguste, Witwe
Polowka, Paul, Kriminal-Sekretär
Rangol, August, Graveur
Schega, Wilhelm, Maschinenaufseher
Silberstein, Moritz, Obsthändler
Steger, Hermann, Aufseher
Till, Franz, Wächter
Vincenz, Heinrich, Religionslehrer
Wachsarz, Kurt, Geschäftsführer
Woelk, Friedrich, Versicherungs-Agent
257 E Golla, Anna, Ehefrau
Golle, Theodor, ohne Beruf
258 E Kutschowitz, Franz, Malermeister
Anders, Ida, Witwe
Bork, Paul, Diplom-Handelslehrer
Conrad, Ottilie, Kaufmännische Angestellte
Dyka, Marie, Witwe
Golla, Paul, Magistratsrat
Kläbr, Klemenz, Hilfsschulrektor
Köchel, Luise, Witwe
Komitsch, Erich, Bezirksdirektor
Krasczyk, Georg, Diplom-Ingenieur
Kruppa, Martha, Witwe
Krischker, Stefan, Maler
Kutschowitz, Franz, Malermeister
— Josef, Malermeister
Motscha, Theodor, Technischer Kaufmann
Muhr, Arpad, Bankbeamter
Piegsa, Karl, Steiger
Pietzuch, Viktor, Zollgrenz-Angestellter
Quaschner, Paul, Lokführer-Anwärter
Volkmer, Leonhard, Kaufmann
Wolfram, Gertrud, Witwe
Wylezol, Bruno, o. B.
259 E Kaiser, Artur, Fleischermeister
Fröhlich, Otto, Arbeiter
Morawetz, Wilhelm, Schneidermeister
Müller, Paul, Kaufmann
Schiwietz, Paul, Elektriker
Scholtyssek, Julius, Obsthändler
Wylezol, Franz, Gruben-Arbeiter
260 E Herzberg, Max, Kaufmann
Chwalczyk, Konrad, Häuer
Grysicka, Erich, Pförtner
Hecht, Kurt, Kaufmann
Herzberg, Max, Geschäftsinhaber
Klein, Wilhelm, Prokurist
Korbella, Anton, Handelsvertreter
Krause, Maria, Witwe
Kurek, Waldemar, Fleischer
Makowski, Bruno, Kaufmann
Roth, Ewald, Ingenieur
Stöber, Richard, Waffenmeister-Gehilfe
Trabalski, Franz, Büroangestellter
Weiß, Elisabeth, Witwe
Werich, Werner, Handelslehrer
261 E Barton, Josef, Schmiedemeister
Bobrowski, Johann, Invalide
Golba, Agnes, Rentnerin
Höfingshoff, Reinhold, Former
Paprotny, Richard, Bergarbeiter
262 E Böhm, Kurt, Rechtsanwalt
Brylka, Johann, Lebensmittelhändler
Hausdorff, Werner, Kaufmann
Kokotz, Josef, ohne Beruf
Kopietz, Richard, Kassierer
Kreutner, Friedrich, Werklehrer
Lang, Paul, Lehrer
Najemnik, August, Invalide
264 E Giller, Josef, Kaufmann
Grund, Richard, Destillateur
Gwosdek, Ludwig, Schneidermeister

Kinderwagen, Spielwaren / Gebr. Kotschi, Kronprinzenstr. 262 Fernruf 3923

Prochotta, Josef, Kaufmann
Schimanski, Fanny, Witwe
Solich, Georg, Hilfsheizer
Strenzok, Franz, Hausbesitzer
265 E Sonsalla, Julie, Witwe
Bolik, Anton, Arbeiter
Gatzka, Karl, Verwieger
Nienzylla, Karl, Häuer
Scholtyssek, Emanuel, o. B.
Schütze, Konstantine, Witwe
Sonialla, Wilhelm, Gastwirt
266 E Hein, Hermine, Hausbesitzerin, Kampfbahnallee, Kleingarten 14
Bécu, Manfred, Steiger
Franosch, Josef, Kaufmann
Gebauer, Robert, Wettersteiger a. T.
Lachmuth, Hedwig, Witwe
Londner, Janos, Monteur
Poganiuch, Rosa, Geschäftsinhaberin
Strohmeier, Max, Helfer in Steuersachen
Totschek, Kurt, Schneidermeister
Weißberger, Oskar, Kaufmann
267 E Papesch, Johannes, Haidenstraße 16
Riedler, Agnes, Witwe
Sloinn, Anna, Rentnerin
Goldmann, Ernst, Arbeiter
Gruchot, Marie, Witwe
Mikko, Salomon, o. B.
Sanzinora, Karl, Invalide
Kapuiczok, August, Invalide
Kloeier, Johann, Grubenarbeiter
Kloppek, Valentin, Grubenarbeiter
Macha, Marie, Verkäuferin
Michalzyk, Pauline, Witwe
Pajonk, Theodor, Häuer
Papesch, Elisabeth, Witwe
Schmatolla, Johann, Inval.
Silberstein, Jakob, Schuhmacher
Smolka, Franz, Grb.-Arb.
— Max, Kraftwagenführer
268 E Ziaia, Johanna, Breslau, Korfoallee 24
Bembenek, Alfred, Ingenieur
Dorischka, Heinrich, Kohlenexpedient
Froehlich, Ernst, Holzmakler
Jarzyk, Richard, Buchhalter
Kuttner, Alfred, Kaufmann
Schikora, Adam, Kaufmann
Wenglarczyk, Max, Wagenbauer
269 E Sagolla, Franziska, Witwe
Chronz, Alois, Direktor
Czaia, Valentin, Schlosser
Dutschek, Ernst, Mittelschullehrer
Elias, Viktor, Kaufmann
Jedrowitz, Erich, Wagenschreiber
Gurski, Willi, Geschäftsführer
Hohmann, Elisabeth, Gewerbelehrerin
Klüsener, Margarete, Gewerbelehrerin
Kochanek, Josef, Grb.-Arb.
Künzer, Franz, Kaufmann
Lorenz, Kurt, Apotheker
Proksch, Gertrud, Lehrerin
Richter, Rosa, Arbeiterin
Steinocher, Rudolf, Ingenieur
Zofallik, Philippine, Witwe
Zunft, Helene, Arbeiterin
270 E Wischnitzer, Josef, Beuthener Straße
Buballa, Theodor, Apotheker
Kaplonek, Konrad, Schlosser
Kolenda, Johann, Grubenarbeiter
Mafurek, Leo, Schlosser
Oettel, Willi, Büroangestellt.
Sczyrba, Anna, Hausschneiderin
271 E Kaiser, Marie, Hausbesitzerin, Beuthen, Kattowitzer Straße 2
Budnik, Kurt, Stadtamtmann
Goralczyk, Sophie, Rentnerin
Grünpeter, Isidor, Kaufmann
Klapper, Mathilde, Witwe
Kowaliki, Georg, Häuer
Michaelis, Sophie, Geschäftsinhaberin
Nawrath, Richard, Maler
Sollich, Lusie, Putzmacherin
272 E Stallmach, Gertrud, Witwe
Glomb, Thomas, Lehrer
Poloczek, Paul, Diplom-Handelslehrer
Slowia, Franz, Kaufmann
274 E Hindenburger Genossenschaftsbank
Bresler, Alfred, Rentmeister
Glania, Ignaz, Hausmeister
Hüber, Fritz, Kellner
Kores, Margarete, Mittelschullehrerin
Kosera, Paul, Bankbuchhalter
Koslowski, Marie, Rentnerin
Lutkat, Maria, Witwe
Schindler, Ernst, Bankvorsteher
Sklorz, Alfons, Bankdirektor
275 E Januschowski, Peter, Kaufmann, Peter-Paul-Straße 1
Gabrysch, Konrad, Arbeiter
Gaschin, Hedwig, Obsthändlerin
Painczyk, Gertrud, o. B.
Stahlberg, Ernst, Hüttenarbeiter
— Mathilde, Rentnerin
Ziegler, Richard, Grubenarbeiter
276 E Franik, Karl, Rauden, Kreis Ratibor
Bainka, Franz, Kaufmann
Gertz, Barbara, Witwe
Kretschmer, Friedrich, Gärtner
Larisch, Franz, Chemotechniker
Naleppa, Karl, Kaufmann
Nepuk, Else, Friseurmeisterin
Pajonk, Konrad, Schneidermeister
Pietsch, Reinhold, Oberschichtmeister
277 E Palluch, Adelheid, Hausbesitzerin, Kronprinzenstraße 280
Bialas, Franz, Rentner
— Heinrich, Schneidermstr.
Czok, Martha, Rentnerin
Frentzky, Erwin, Zahnarzt
Orzyszek, Josef, Maler
Slowig, Karl, Tischlermeister
278 E Kurek, Valeska, Witwe
Beier, Pauline, Witwe
Magner, Friedrich, Drogerie-Besitzer
Ossadnik, Agnes, Gastwirtin
Wanitzek, Hedwig, Gastwirtin
279 E Stadtbaubank
Grabowski, Leopold, Kaufmann
Gürtler, Reinhold, Rechtsanwalt
Kaczmarczyk, Georg, Stadtverwaltungs-Angestellter
Knauer, Anna, Geschäftsinhaberin
Kopka, Ferdinand, Reisender
Michel, Oswald, Bezirks-Schornsteinfegermeister
Senler, Ernst, Geschäftsstellenleiter
Walenzyk, Alfred, Stadtinspektor
Wanjek, Karl, Tischlermstr.
Weigert, Dr., Martin, Facharzt
280 E Palluch, Adelheid, Hausbesitzerin
Eltze, Adolf, Zahnarzt
281 E Kauzior, Josef, Kaufmann, Kronprinzenstr. 285
Karban, Karl, Kaufmann
Lier, Kurt, Volksschullehrer
Marondel, Walter, Dentist
Musiolik, Ignaz, Materialienverwalter
Nowak, Helene, Händlerin
Poloczek, August, Kaufmann
Schachler, Alois, Fleischermeister
282 E Scheissek, Elfriede, Beuthen, Hohenzollernstr. 12
Bogdon, Georg, Büroassist.
Bronder, Heinrich, Kaufmann
Wloka, Emil, Geschäftsführer
283 E Schneider, Helene, Witwe
Eberle, Artur, Monteur
284 E Januschowski, Anton, Kaufmann, Peter-Paul-Straße 1
Herzka, Eugen, Kaufmann
285 E Kauzior, Josef, Kaufmann
Berndt, Dr., Herbert, Facharzt
Elis, Walter, Kaufmann
Jahn, Wilh., Bücherrevisor
Musiolik, Alfons, Kaufmann
Wienskowitz, Paul, Gruben-Spediteur
286 E Kochmann, Julius, Peter-Paul-Straße 4
Brandel, Ernst, Kaffeewirt
Drinda, Martha, Witwe
Gaiek, Wilhelm, Arbeiter
Hoffmann, Theofil, Hotelier
287 E wie 279
Berbesch, Konrad, Vertreter
Gerlach, Richard, Kaufmann
Krant, Dr., Karl, Zahnarzt
Werner, Dr., Walter, Zahnarzt
288 E Pollack, Max, Kaufmann, Kronprinzenstraße 292
Czech, Elisabeth, Geschäftsinhaberin
Czech, Viktor, Buchhändler
Wowra, Eduard, Schneidermeister
289 E wie 279
Beier, Paul, Volksschullehrer
Hein, Eduard, Kassenbote
Miethe, Georg, Bankdirektor
Pendzich, Alois, Kaufmann
Dr. Wons, Alfred, Zahnarzt
291 E Tichauer, Max, Kaufm.
Bugainsky, Wilhelm, Zimmerling
Czisch, Adolf, Kaufmann
Kraiczyk, Konrad, Kaufmann
Lustig, Elise, Witwe
Pollok, Georg, Drogist
Schiwiez, Erwin, Drogeriebesitzer
292 E wie 288
Barton, Franz, Kaufmann
Czmok, Josef, Kellner
Franke, Josef, Kesselheizer
Klon, Hans, Kaufmann
Kosielski, Helene, Schneidermeisterin
Kowaliki, Nikolaus, Maurer
Pollak, Hans, Kaufmann
— Max, Kaufmann
Robert, Margarete, Zahnärztin
Tägtmeier, Hugo, Bücherrevisor
293 E Richter, Betty, Kaufmannsfrau
Bartnik, Leopold, Kraftfahr.
Böhm, Valentin, Kaufmann
Eisner, Louis, Kaufmann
Grabowska, Fanny, Kaufm.
Juncker, Gustav, Photograph
Michaelis, Jul., Lehrer a. D.
Richter, Ernst, Prokurist
Weichmann, Erwin, Prokurist
294 E Schuster, Paul, Gleiwitz, Bahnhofstraße 13
Bembenek, Wilhelm, Vorkalkulator
Gniolczyk, Johann, Arbeiter
Langer, Reinhold, Häuer
294a E Moczek, Fleischermeister, Kampfbahnallee
Pawellek, Alb., Goldschmied
295 E Proske, Rosa, Witwe
Felka, Marie, Witwe
Himmelfärb, Max, Kaufm.
Kautzor, Heinrich, Schlosser
Michaelis, Dr., Arzt
Proske, Elisabeth, Geschäftsinhaberin
Schmeiduch, Josef, Rentner
296 E Lapczinski, Johann
Fleischer, Amalie, ohne Ber.
Gebauer, Viktor, Studienrat
Haendler, Dr., Erich, Arzt
Lapczinski, Joh., Hausbes.
297 E Peschka, Max, Kaufmann
Fröhlich, Alfons, Grubenarbeiter
Haberta, Franziska, Rentnerin
Rother, Luise, ohne Beruf
Smykalla, Anton, Schlosser
298 E Angreß, Rosa, Hausbes.
Eisner, Dr., Erich, Arzt
Freymann, Valeska, Rentn.
Hasse, Emilie, Witwe
Heimann, Max, Markthändl.
Jacubek, Sophie, Witwe
Paczek, Friedrich, Reichsbahnbeamter i. R.
299 E Sosnowski, Josef u. Franz Oppeln

Herich, Georg, Schlosser
Jakubek, Heinrich, Handlungsgehilfe
Kaffka, Johann, Bote
Krell, Franz, Häuer
Lorenstamm, Hermann, o. B
Nowak, Kurt, Angestellter
301 E Schindler, Margot, Hausbesitzerin
Bär, Max, Kaufmann
Friedländer, Alma, o. B.
Herud, Franz, Schlosser
Karo, Martha, Rentnerin
Kirchner, August, Hausmstr.
Matheja, Georg, Kaufmann
Pordzik, Martha, Verkäuf.
Schindler, Kurt, Kaufmann
Stricker, Walter, Lagerhalter
302 E Geisler, Arnold, Körnerstraße 13
Herzko, Kurt, Fleischermeister
Klima, Alfred, Fördermann
Kretzmann, Walter, Handelsvertreter
Krickauer, Emmi, Rentnerin
Laszczyk, Felix, Schuhmacher
Neumann, Wilhelm, Schneidermeister
Nowak, Reinhold, Fleischer
Pawelczyk, Valentin, Kriminalsekretär a. D.
Stopp, Paul, Arbeiter
303 E Herzberg, Ida, Hausbes., Berlin
Bärendt, Albert, Monteur
Blaszczyk, Hubert, Billardarbeiter
Fischer, Hermann, Kaufm.
Herzberg, Josef, Kaufmann
Hoff, Lothar, Bergmann
— Margarete, Rentnerin
Lehert, Paul, Schlosser
Noack, Wilhelm, Kriminalkommissarius
Czuk, Franziska, Witwe
Pritsche, Konrad, Kaufmann
Wolff, Herbert, Kaufmann
— Karl, Fleischermeister
304 E Meyer & Sohn
Matischek, Franz, Grubenarb.
Lauer, Max, Kaufmann
Kowollik, Martha, Klavierlehrerin
304a E wie 304
Grätzel, Wilhelm, Maschinenbauer
Kaiser, Herbert, Schlossermeister
Koske, Rudolf, Matratzenfabrikant
Nowitzki, Leo, Händler
Nowak, Paul, Bergmann
305 E Stadtverwaltung
Kurz, Erich, Geschäftsführer
Wäziel, Richard, Hotelier
306 E Vinkus, Fanny, Hausbes.
Bartos, Anton, Destillateur
Greil, Konrad, Kaufmann
Heiser, Gertrud,
Hilbig, Paul, Ingenieur
Jäger, Karl, Bäckergeselle
Jesich, Hedwig, Witwe
Kozmarczyk, Paul, Werkschlosser
Lesok, Franz, Arbeiter
Mainka, Engelbert, Magazinverwalter
Neumann, Alfred, Invalide
Vinkus, Fanny, Witwe
Kogutik, Agnes, Witwe
Swolarz, Paul, Kraftwagenf.
Sollik, Pauline, Witwe
Waßlawzik, Bernhard, Tischlermeister
Wyrwich, Edmund, Grubenarbeiter
307 E Stadtbaubank Hindenb.
Czech, Paul, Kraftfahrer
Franke, Emil, Fahrlehrer
Fröhlich, Georg, Kaufmann
Gawron, Georg, Maler
Köchel, Karl, Arbeiter
Pinkus, Alfred, Schneider
Rebetzky, Hulda, Witwe
Ressel, Franz, Arbeiter
Schneider, August, o. Beruf
Skupin, Karl, Lehrer
Vida, Heinrich, Vorarbeiter
Weiß, Wilhelm, Molkereibes.
308 E Gruschka, Josef, Bergverwalter
Breitbarth, Oskar, Arbeiter
Buhl, Franziska, Witwe
Bulla, Hedwig, Witwe
Eckert, Johann, Kaufmann
Elfenbein, Johanna, Witwe
Felkel, Julius, Zuschläger
Fuhl, Rosalie, Witwe
Gruschka, Josef, Bergverwalt.
Grzesik, Konstantin, Kaufm.
Koprek, Wilhelm, Tiefbauunternehmer
Lukoschek, Paul, Häuer
Muschallik, Robert, Kraftwagenführer
Oczko, Peter, Schuhmacher
Vietzka, Hermann, Elektro-Installateur
Wolff, Günter, Leutn. d. Rei
309 E wie 307
Gaida, Johann, Vers. Vertr
Klimenzky, Anton, Grubenarbeiter
Koniezny, August, Arbeiter
Kwiecinski, Karl, Schneidermeister
Linke, Luzie, Witwe
Motscha, Peter, Arbeiter
Proskauer, Daniel, o. B.
310 E Kattka, Johann, Gastwirt, Mittenbrück, Kreis Cosel
Bulla, Günter, Elektroing.
Gaidezka, Wilhelm, Arbeiter
Heinel, Franziska, Witwe
Joschke, Walter, Spediteur
Kittlaus, Elisabeth, Witwe
Malek, Johannes, Rentner
Schweda, Heinrich, Materialausgeber
Sowada, Josef, Drahtzieher
Spala, Friedrich, Bäckermstr.
311 E Menae, Anna, Hausbes.
Hatich, Anna, ohne Beruf
Jörchel, Martha, ohne Beruf
Kornblum, Max, Rentner
Lissek, Alois, Zimmerer
Menae, Richard, Hotelpächter
Michalik, August, Kaufmann
Pniower, Max, Kleiderhändl.
Spruch, Georg, Gastwirt
Wessel, Siegurd, Photograph
Widera, Marie, Rentnerin
311a E Deutsche Reichsbahn, Oppeln
Wehowsky, Josef, Rottenführ.
313 E wie 307
Friedländer, Martha, Gesch.-Inhaberin
Goroll, Richard, Ingenieur
Kavol, Paul, Fleischer
Malorny, Hedwig, Rentnerin
Marklowski, Emil, Zimmerer
Matysik, Wilhelm, Wandergewerbetreibender
Michalik, Dorothea, Ehefrau
Schittko, Ottilie, ohne Beruf
Thomale, Alexander, Agent
Zipfel, Friedrich, Buchhalter
313a E wie 307
Bollek, Richard, Kriegsbesch.
Bujar, Hubert, Dreher
Dombrowa, Johanna, o. B.
Dommeyer, Friedr., Musiker
Gerstel, Philipp, Rentner
Grek, Hedwig, Witwe
Kail, Friedrich, Betriebs-Aufseher
Kuzyk, Erna, Friseuse
Langer, Rudolf, Mechaniker
Machetzki, Max, Dreher
Puschmann, Franziska, Ehefr.
Ring, Alois, Grubenarbeiter
Sochiera, Ignaz, Ofensetzmeister
313b E wie 307
Badrian, David, Reisender
Brauer, Martin, Kim. Ang.
Bunk, Fritz, Elektromeister
Gollasch, Gertrud, Witwe
Orzol, Josef, Bankdirektor
Paikert, Hans, Reisender
Toschel, Anselm, Kaufm. Ang.
Vahlpahl, Max, Lok.-Führer
Zimmermann, Frieda, Witwe
314 E wie 311a
Draeger, Alexander, Reichsbahnoberinspektor
315 E Schlesische Engelhardt-Brauerei, Breslau
Bernard, Franz, Invalide
Birghan, Emilie, Witwe
Dombrowski, Florian, Gastwirt
Ehrlich, Fedor, Sattlermstr.
Jelin, Franz, Arbeiter
Kura, Marie, ohne Beruf
Nyola, Matthias, Rentner
Kwiezinski, Ernst, Schneider
Libon, Robert, Rentner
Mazur, Josef, Elektriker
Müller, Magdalene, Buchbindermeisterin
Nowak, Johann, Malermstr.
v. Pieizkowitz, Marie, Witwe
Pontke, Walter, Schlosser
Schoen, Elise, Witwe
Siarka, Franz, Grubenarb.
Wieczorek, Marie, Verkäuf.
Wontek, Franz, Kriegsbesch.
Ziel, Hugo, Mechaniker
317 E Tänzer, Hans, Kaufm., Groß Strehlitz
Fries, Georg, Betr. Assistent
Lux, Karl, Betriebsleiter
Menzel, Karl, Betr. Assistent
318 E Borsig-Kokswerke A.-G.
Gillner, Viktor, Büroangest.
319 E Wehowski'sche Erben
Böhm, Traugott, Korbmachermeister
Gorzolka, Josef, Kaufmann
Kwastek, Pauline, Rentnerin
Poremba, Paul, Bäckermstr.
Wehowski, Kurt, Apotheker
320 E wie 318
Galler, Karl, Werkmeister
Soporowski, Vikt., Expedient
321 E Schirokauer, Heinrich, Holzkaufmann
Altenburger, Fritz, Handelsvertreter
Botor, Engelb., Grubenarb.
Czerwonski, Ernst, Ingen.
Degenhardt, Wilh., Spedit.
Graber, Karl, Dipl. Ing.
Herzberg, Bruno, Kaufmann
— Oskar, Kaufmann
Holtze, Max, Bauwerkmeister a. D.
Kallmann, Artur, Kaufmann
Krall, Peter, Pensionär
Leubuscher, Dr., Herbert, Amtsgerichtsrat a. D.
322 E wie 318
Kandziora, Paul, Ingenieur
Schnapka, Jul., Drehermstr.
Starek, Ignaz, Betriebsleiter
323 E Stadtverwaltung
Thomalla, Stan., Hausmstr.
324 E wie 318
Pastuschka, Therese, Witwe
325 E Schultheiß-Patzenhofer-Brauerei, Hindenburg
Brückner, Emanuel, Schlosser
Czerny, Hermann, Inspektor
Dauer, Johann, Bauführer
Fillusch, Josef, Gastwirt
Heiß, Franz, Braumeister
Klink, Josef, Prokurist
Titzmann, Hermann, Brauereiinspektor
326 E wie 318
Klose, Anna, Witwe
— Paul, Arbeiter
Mindt, Gustav, Kraftwagenf.
327 E wie 325
Gräser, Paul, Garagenmstr.
Hampel, Franz, Masch. Mstr.
Höbel, Karl, Brauereidirekt.
Krell, Heinrich, Kraftwagenf.
Winskowski, Franz, Böttchermeister
328 E Langer, Eduard, Gleiwitz, Hubertusweg 49
Bistup, Leopold, Elektro-Monteur
Borowo, Karl, Grubenarb.
Gaida, Georg, Kraftwagenf.
Goralczyk, Marie, Witwe
Hollnak, Elisabeth, Witwe
Kischel, Wenzel, Invalide
Klamko, Edmund, Bewachungsunternehmer
Klein, Adolf, Tischlermeister
Koebler, Karl, Apotheker
Sander, Emil, Kaufm. Ang.
Schwellow, Erich, Elektroing.
Spitz, Artur, Kaufm. Ang.
Wagner, Wilhelm, Baumstr.
329 E wie 325
Adolf, Alfons, Bierbrauer
Beyer, Ernst, Pförtner
Förster, Hermann, Kellermeister
Karger, Georg, Elektriker
Maslon, Thomas, Kassenbote
Nytz, Peter, Kraftwagenführ.
Schatton, Edmund, Schlosser
330 E Eisner, Max, Gastwirt
Bednorz, Johann, Rohrleger
Bielitza, Karl, Schneider
Eisner, Max, Gastwirt
Emmerich, Anna, Witwe
Kasprzyk, Felix, Arbeiter
Kostorz, Ewald, Kaufm. Ang.
Salbert, Robert, Kesselschm.
Weigelt, August, Arbeiter
Wrasiedlo, Karl, Gastwirt
332 E wie 334
Janocha, Wilhelm, Arbeiter
Sochiera, Barbara, Witwe
Wieja, Emil, Wächter
334 E Zimmermann, Else, Hausbesitzerin

Borlutzki, Paul, Schmied
Dlugos, Alexander, Grubenarbeiter
Gaertner, Kurt, Schuhmacher
Glombik, Boleslaw, Invalide
Mainka, Peter, Kraftwagenführer
Nebel, Luise, Witwe
Neugebauer, August, Arbeiter
Scholtyssek, Paul, Fleischermeister
Widezki, Theodor, Invalide
Wieczorek, Florian, Arbeiter
— Josef, Füller

335 E Preußag
Redeker, Erich, Bergassessor, Direktor
Uhlenbruck, Hans-Theodor, Bergassessor

336 E Roiska, Otto, Hausbesitzer
Adam, Paul, Bäckermeister
Beichoner, Johann, Invalide
— Leopold, Füller
Bonk, Max, Kfm. Büroang.
Dworaczek, Johann, Aufseher
Franoichek, Rudolf, Invalide
Fuchs, Josef, Bauunternehm.
Klenz, Ewald, Geschäftsführ.
Kosmale, Paul, Friseurmstr.
Roiska, Otto, Hausbesitzer
Kotulla, Josef, Kutscher
Lanaoich, Johann, Maschinist
Niewieich, Helene, Witwe
Tvatichek, Josef, Mehlgroßkaufmann
Pawlitta, Peter, Invalide
Rother, Franz, Steinarbeiter
Schulik, Paul, Registrator
Schura, Albert, Steiger
Sommer, Martha
Steller, Maximil., Kfm. Ang.
Wippler, Karl, Bäckermeister
Wolff, Hedwig

337 E wie 335
Richter, Paul, Kraftwagenf.

338 E Starezek, Alfr., Hausbes.
Cebzich, Amalie, Witwe
Heinemann, Gerhard, Färbermeister
Jarsch, Walter, Schneider
Kutschera, Martin, Invalide
— Paul, Rentner
Latzel, Marie, Witwe
— Paul, Lehrer
Nowak, Leo, Bäcker
Priemer, Franz, Rentner
Schamscha, Theodor, Häuer
Schiller, Hermann, Reichsbahninspektor i. R.
Schulik, Max, Kaufmann
Schweda, Max, Arbeiter
Sobik, August, Speditionsarbeiter

339 E wie 335
Kandler, Maximilian, Amtsgehilfe
Knetsch, Hermann, Hausm.
Koziolek, Joh., Kraftwagenf.

341 E wie 335
Leising, Karl, Bergwerksdir.

343 E wie 335
Lindner, Otto, Oberingenieur
Schwantke, Johannes, Oberbergrat a. D.

345 E wie 335
Gallwas, Rob., Techn. Sekr.
Pradel, Maximilian, Bürovorsteher
Schulze, Paul, Berg.-Ob.-Sekretär a. D.

347 E wie 335
Bugiel, Hubert, Fördermann
Kaczmarczyk, Josephine, o. B.
Kalus, Anton, Pförtner

349 E wie 335
Bendig, Oskar, Handlungsbevollmächtigter
Boöisch, Bruno, Markscheider
Hirsch, Walter, Bergverwalt.
Sowinsky, Alfons, Aufsichtsführender Markscheider

351 E wie 335
Bednorz, Rudolf, Buchhalter
Buchta, Wilhelm, Buchhalter
Kuczera, Adolf, Einkaufsbeamter
Parczyk, Karl, Steigerstellv.

353 E wie 335
Bederke, Adolf, Botenmeister
Jalowietzki, Eusebius, Technischer Sekretär
Kloja, Ottomar, Grubenbeamter
Prüchmann, Willi, Kraftwagenführer

Auf stärkste Werbewirkung berechnete Kataloge, Broschüren und Prospekte liefert Ihnen unser neuzeitlicher Betrieb in drucktechnisch hochwertiger Ausführung. Gestatten Sie uns, Ihnen Muster ausgeführter Arbeiten unverbindlich vorlegen zu dürfen.
Verlagsanstalt Kusch & Müller G. m. b. H.
Beuthen, Industriestr. 2
Hindenburg / Gleiwitz

355 E wie 335
Langer, Paul, Berginspektor
Mainka, Paul, Obersteiger
Müller, Eugen, Oberingen.
Wellhöner, Wilhelm, Einkaufsleiter

357 E wie 335
Gemsa, Joh., Maschinensteig.
Knitsch, Artur, Grubensteig.
Müller, Herm., Techn. Sekr.
Potyka, Ulrich, Grubensteiger

360 E Olbrich, Karl, Gastwirt
Borowski, Fritz, Bergreferendar
Bulla, Albert, Invalide
Burek, Eduard, Füller
Eisler, Walter, Bergreferend.
Fritz, Wilh., Dipl. Berging.
Gorz, Josef, Schmied
Hauschild, Josef, Geschäftsf.
Hollesch, Wilhelm, Förderm.
Kornas, Josef, Fördermann
Kulla, Georg, Häuer
Lempa, August, Fördermann
Markefka, Franziska, Witwe
Maleja, Florentine, Witwe
Nockemann, Heinz, Bergreferendar
Schnura, Josef, Invalide
Schwienty, Michael, Invalide
Schydlowski, Franz, Invalide
Zöller, Wilhelm, Laborant

362 E Borsig-Kokswerke A.-G.
Collik, Johann, Kassenbote
Matusek, Josef, Botenmeister

363 E Evang. Kirchengemeinde, Krait, Alfred, Pastor

364 E wie 362
Pawlik, Paul, Kraftwagenf.

365 E wie 335
Bayer, Otto, Maschinensteig.

366 E wie 364
Boehm, Hans, Chemiker
Brzenczek, Josef, Wiegemstr.
Korten, Friedrich, Chemiker

367 E wie 335
Miosga, Josef, Pförtner

368 E wie 364
Bode, Ernst, Werkmeister
Gonichior, Josef, Diskrepent a. D.
Grujot, Richard, Techniker
Niewidoi, Franz, Ingenieur
Tezko, Karl, Revisor
Pannek, Franz, Zugführer
Riesenfeld, Grete, ohne Beruf
— Hedwig, ohne Beruf
— Olga, Pensionärin
Stochniol, Elisabeth, Witwe
Weinhold, Richard, Angest.
Wolldorff, Jos., Abteilungsl.

370 E wie 364
Krunk, Ludwig, Generaldirektor

372 E Gatzek, Franz, Arzt
Friemel, Fritz, Gärtner

374 E wie 364
Matthies, Georg, Ingenieur
Muschiol, Oskar, Isolierer
Skworz, Gertrud, Aufseherin
Ulrich, Hugo, Rentner

375 E wie 364
Biskup, Mathilde, Witwe
Jeschonek, Josef, Fördermann
Kania, Franziska, Witwe
Kempny, Franz, Invalide
Koschowiki, Paul, Monteur
Lasowsky, Paul, Elektro-Monteur
Ordon, Georg, Ofensetzer
— Johann, Rentner
Poloczek, Karl, Invalide
Poplutz, Bernhard, Invalide
Schlappa, Roman, Arbeiter
Sigmund, Joh., Pensionär

377 E wie 364
Adler, Paul, Rentner
Cziommer, Josef, Schlosser
Gaschik, Paul, Rangierer
Gierlatzek, Eduard, Friseurmeister
Gojowczyk, Georg, Werksarbeiter
Hruby, Emanuel, Kaufmann
Jaschek, Johann, Wehrmachts-Angestellter
Kohl, Konrad, Grb.-Arbeiter
Koida, Ernst, Vorschlosser
Swienty, Johann, Invalide
Tokarski, Kurt, Schweißer
Wyrobisch, Viktor, Rangierer
Zlotosch, Paul, Betriebs-Obermeister

379 E Stadtsparkasse Hindenburg
Grychtol, Johann, o. Beruf
Piegsa, Alois, Drahtzieher
— Richard, Elektroschweißer
Schnayka, Johann, Gastwirt
Schymon, Pauline, Hausmädchen
Stein, Johann, Kraftwagenführer

380 E wie 335
Gramisch, Robert, Bergwerks-Inspektor
Kolotzek, Peter, Maschinen-Ingenieur
Schmidt, Josef, Buchhalter
Jol, Franz, Kapellmeister

381 E wie 380
Hellwig, Oswald, Betriebsführer
Hulka, August, Oberfteiger

383 E wie 380
Buch, Johann, Grubenfteiger

384 E wie 380
Jedlitzka, Paul, Tischler
Kurka, Franziska, Gastwirt
Parkoniak, Apolonia, o. B.
Stamek, Ludwig, Kutscher

385 E wie 380
Galonska, Johann, Grubensteiger
Kucia, Kaspar, Obersteiger
Müller, Paul, Grubensteiger
Niemela, Johann, Maschinen-Werkmeister

386 E Pierzina, Adelheid, o. B.
Badura, Josef, Häuer
Duhan, Else, ohne Beruf
Galwas, Paul, Häuer
Grabinski, Alois, Grubenarbeiter
Janczyk, Georg, Maschinenwärter
Kawaler, Johann, Lokführer
Koscielny, Johann, Arbeiter
Kosmale, Hedwig, Witwe
Kretschmer, Ernst, Arbeiter
Schoida, Cyprian, Arbeiter
Schwitalla, Max, Arbeiter
Wieczorek, Paula, Witwe
Zaremba, Johann, Invalide

388 E Hindenburger Genossenschaftsbank
Franz, Paul, Schlosser
Kaszta, Karl, Schachtarbeiter
Kosemund, Wilhelm, Fleischer
Krajczyk, Ernst, Bäcker
Lubetzky, Georg, Handelsvertreter
Muschiol, August, Platzarbeiter
Olschinka, Karl, Kaufmann
Pawelski, Alexander, Aufseher
Schilling, August, Invalide
Schrewe, Annemarie, Mutterschulleiterin
Slipka, Gertrud, Witwe
Stephan, Max, Brennereiarbeiter

389 E wie 380
Adamski, Walter, Fördermann
Kolondro, Karl, Fördermaschinist

Szoltak, Franz, Fördermaschinist
390 E Walla, Erich, Gastwirt
Gregorczyk, August, Büroangestellter
Holewa, Klara, Kinderfräul.
Jurczyk, Alfons, Zimmermann
Klosa, Adolf, Tischler
Schumann, Max, Bezirksleiter
Steinberg, Georg, Heizer
Stondzik, Simon, Polizei-Hauptwachtmeister
Walla, Josef, Destillateur
391 E wie 380
Richter, Georg, Betriebs-Direktor
392 E wie 380
Ciwis, Alfred, Buchhalter
Gniza, Alfons, Elektriker
Kallinich, August, Telefonist
Krille, Klemenz, Amtsgehilfe
Pawelczyk, Hubert, Bauregistrator
Schiffzyk, Bruno, Tischlermeister
394 E wie 380
Lanuschny, Johann, Reichsbahn-Inspektor
395 E wie 380
Bieniossek, Josef, Bergverwalter
Golla, Richard, Fahrsteiger
Greiner, Theodor, Grubensteiger
Menzel, Bruno, Berg-Obersekretär
Musiol, Franz, Maschinen-Werkmeister
Rudz, Franz, Grubensteiger
Schiemke, Rudolf, Betriebsführer
396 E wie 380
Kuczowski, Arthur, Fahrsteiger
Wagenknecht, Gerhard, Angestellter
Zamack, Franz, Einkaufsbeamter
397 E wie 380
Musiol, Peter, Grubenarbeiter
Zarzis, Alexander, Kontorist
398 E wie 380
Häse, Richard, Kutscher
Kaus, Walter, Mechaniker
Wiesiorek, Gertrud, Aufsichtsfrau
399 E wie 380
Thomas, Erwin, Grubensteiger
400 E wie 380
Buchtz, Franz, Grb.-Arbeit.
Cholewa, Paul, Arbeiter
Czorc, Josef, Grb.-Arbeiter
Duda, Johann, Gärtner
Engelke, Johann, Grubenarbeiter
Gobzierz, Theodor, Gerätewart
Hojczyk, Rudolf, Zimmerhauer
Ignatzek, Paul, Aufseher
Kaiser, Viktor, Gruben-Aufseher
Karkosch, Albin, Gruben-Maurer
Kisch, Ewald, Bergarbeiter
Klosa, Karl, Invalide
Koczik, Max, Hauer
Koim, Wilhelm, Schlosser
Kolodziej, Viktor, Hauer
Kornek, Johann, Arbeiter
Kunert, Gerhard, Grb.-Arb.
Lison, Viktor, Schlosser
Major, Johann, Hauer
Malik, Georg, Tagearbeiter
Menzel, Karl, Invalide
Niemietz, Alois, Grb.-Arb.
Opolda, Wilhelm, Schlosser
Paprotny, Karl, Grb.-Arb.
Pitzulla, Josef, Grb.-Arb.
Przybilla, Georg, Grb.-Arb.
Samol, Roman, Kraftwagenführer
Schaffrath, Karl, Maschinen-Steiger
Scholtyssek, Stanislaus, Maschinenarbeiter
Sczendzina, Wilhelm, Grubenarbeiter
Simolong, Alfred, Hauer
Stephan, Alfred, Kraftwagenführer
Stochniol, Reinhold, Grubenarbeiter
Student, Josef, Grb.-Arb.
Trybo, Franz, Zimmerhauer
Zonzek, Johann, Grubenarbeiter
406 E wie 380
Serziske, Adolf, Bauwerksmeister
407 E Herzberg, Oskar, Kaufmann
Barth, Otto, Maich.-Wärter
Blaiczyk, Franziska, Rentnerin
Czaike, Rudolf, Arbeiter
Knebel, Pauline, Witwe
Kotterba, Franz, Schneider
Kuhnert, Heinrich, Maschinen-Aufseher
Machnik, Josef, Grb.-Arb.
Piechaczek, Jonas, Kesselheizer
Smuda, Gertrud, Witwe
409 E Kozioleck, August, Kaufmann
Biskup, Florentine, Witwe
Borok, Anna, Witwe
Chroscz, Auguste, ohne Beruf
Emiel, Franz, Invalide
Franik, Franz, Grb.-Arb.
Grzegorzitza, Heinrich, Grubenarbeiter
Haiduk, Julie, ohne Beruf
Hantke, Felix, Maurer
Manfel, Anna, Witwe
Pawlenka, Emanuel, Inval.
Pietzke, Paul, Hauer
Pohl, Karl, Invalide
Puscher, Gertrud, Witwe
Rzodetzko, Johann, Invalide
Schurc, Eduard, Kaufmann
Wieczorek, Alfred, Bergmann
— Rosalie, ohne Beruf
411 E Ochmann, Paula, Ehefrau
Grychtol, Martha, o. B.
Ochmann, Adrian, Konrektor a. D.
Schmatta, Alfons, Schlosser
Ullrich, Karl, Ingenieur
Will, Walter, Kaufmann
Wycisk, Amalie, Witwe
413 E Schaletzki, Julius, Hausbesitzer
Alber, Paul, Arbeiter
Armer, Marie, Witwe
Cieslik, Franziska, Witwe
Ciurzik, Juliane, Witwe
Gattner, Franz, Kutscher
Gawlik, Hieronymus, Rentn.
Griebsch, Emma, Rentnerin
Hassa, Rosalie, Witwe
Kluger, Georg, Grb.-Arb.
Mansfeld, Wilhelm, Hauer
Ogon, Anastasia, Witwe
Sabasch, Richard, Arbeiter
Schicke, Alois, Arbeiter
Scholdra, Ludwine, Witwe
Schulz, Peter, Grb.-Arb.
Staroszczyk, Gerhard, Arbeit.
Streckbein, Friedrich, Arbeiter
Wesoly, Konrad, Grb.-Arb.
Witta, Josef, Hauer
Wloka, Franz, Grb.-Arb.
Zogalla, Klara, Witwe
415 E Reschka, Wilhelm, Schuhmachermeister
Drysch, Rudolf, Arbeiter
Goldmann, Alois, Arbeiter
Gralka, Gertrud, ohne Beruf
Klein, Magdalene, Witwe
Kowalski, Florentine, Witwe
Krok, Franziska, ohne Beruf
Reschka, Josef, Invalide
Ulitzner, Gertrud, o. B.
416 E Schlesische Elektrizitäts- und Gas-A. G.
Agthe, Karl, Diplom-Ing.
Chlubek, Kurt, Maurer
Klee, Julius, Betriebs-Ingenieur
Lubetzki, Paul, Betriebschemiker
Mrusek, Adolf, Maurer
Bloschke, Otto, Obermonteur
Proba, Anton, Maurer
Schumacher, Karl, Bau-Ing.
Tilgner, Martin, Betriebschemiker
Tron, Josef, Schlosser
Wowra, Franz, Maschinenmeister
417 E Dr. Killing, Studrat
Blümel, Friedrich, Studienrat
Steffke, Helene, Witwe
418 E Böhm, Berta, Witwe
Böhm, Elisabeth, ohne Beruf
Bragulla, Gustav, Polizei-Hauptwachtmeister
Gettler, Josef, Büroangestellter i. R.
Halama, Franziska, Witwe
Himmel, Hedwig, Witwe
Horst, Leo, Schlossermeister
Just, August, Pförtner
Poloczek, Oskar, Sattlermeister
Rolke, Richard, Schneidermeister
Schydlo, Richard, Grubenarbeiter
Wrobel, Johann, Invalide
419 E Mika, Marie, Fleischerei-Inhaberin
Cieslik, Paul, Grb.-Arbeiter
Hutschalik, Eduard, Invalide
Mainusch, Marie, Witwe
Matera, Leo, Hauer
420 E wie 418
Gorus, Paul, Kantinenwirt
Mende, Marie, Witwe
Mierswa, Olga, Witwe
Skipka, Anna, Witwe
Weimann, Willibald, o. B.
Wycisk, Georg, Arbeiter
421 E Deutsche Genossenschaftsbank e. G. m. b. H., Hindenburg Ost
Bünemann, Agnes, Witwe
Hein, Leo, Bankdirektor
Hessek, Konrad, Arbeiter
Jonas, Erna, Kantinen-Pächterin
Kempick, Karl, Pensionär
Krassczyk, Karl, Vertreter
Musiolik, Marie, Aufwärterin
Skiba, Gerhard, Bankvorsteher
Starkulla, Josef, Polizei-Meister
Steuer, Heinrich, Staatl. Obersteiger a. D.
Zurek, Stephan, Grb.-Arb.
422 E wie 416
Bock, Richard, Elektro-Werkmeister
Buchholz, Otto, Ingenieur
Duriviet, Baptist, Ingenieur
Gryß, Peter, Ingenieur
Knoff, Alfred, Ingenieur
Pautsch, Arnold, Kesselmstr.
Penner, Reinhold, Maschinenmeister
Strzysch, Karl, Kutscher
423 E Wloczyk, Martha, Witwe
Borowitzki, Berthold, Inval.
Bothe, Hubert, Angestellter
Korek, Stanislaus, Arbeiter
Koza, Josef, Destillateur
Neumann, Johanna, Hebammenschwester
Pilarski, Vinzenz, Grubenarbeiter
Ratka, Johann, Kellner
Ryborz, Nikodem, Grubenarbeiter
Schiwia, Herbert, Schlossermeister
Seibert, Alois, Koksarbeiter
Wasserjurth, Helmut, Tischler
Wiesner, Wilhelm, Grubenarbeiter
425 E Hutich, Peter, Bekturant
Chrubasik, Silvester, Grubenarbeiter
Fritzowski, Heinrich, Hauer
Glowalla, Marie, Witwe
Jenuschewitz, Josef, Handelsvertreter
Lapczynski, Ottilie, o. B.
Machulez, Pauline, o. B.
Masson, Martha, o. B.
Monarek, Franz, ohne Beruf
426 E wie 380
Giesler, Fritz, Maschinensteiger
Groß, Alfred, Grubensteiger
Kempa, August, Fahrsteiger
Kretschmer, Martha, Witwe
— Rudolf, Grubensteiger
Schlossarczyk, Georg, Grubensteiger
Wollnn, Josef, Grubensteiger
427 E Ouberka, Max, Oppeln
Arndt, Gertrud, Putzmacher-Meisterin
Gritz, Georg, Klempner
Palitza, Franz, Arbeiter
428 E wie 416
Dreßler, Richard, Kraftwagenführer
Hermann, Eduard, Monteur
Klose, Leonhard, Arbeiter
Konietzny, Leo, Monteur
Kottusch, Paul, Kraftwagenführer
Lukassek, Roman, Oberheizer
Schweda, Karl, Kupferschmied

Smietana, Wilh., Schlosser
Laichke, Friedrich, Elektriker
429 E Nierobisch, August, Arnoldsdorf, Kreis Neiße
Brodka, Anna, ohne Beruf
Fischer, Paul, Friseur
Roß, Walter, Elektriker
Strzelczyk, Edmund, Hilfsmonteur
430 E Viechatzek, Jakob, Bäckermeister
Bauer, Max, Schlosser
Burzik, Julie, Witwe
Chrubasik, Anton, Invalide
Dittrich, Adalbert, Konditormeister
Groll, Hedwig, Witwe
Hammerlik, Anton, Häuer
Hegewald, Friedrich, Zimmerhäuer
Hellebrandt, Josef, Kokarbeiter
Hermann, Paul, Tagearbeit.
Knura, Anna, Witwe
Litz, Hedwig, Witwe
Loch, Irmgard, Witwe
Mrosik, Rosalie, Witwe
Viechatzek, Alfred, Vorzeichner
Klemenika, Erwin, Transportarbeiter
Klottek, Johann, Grubenarbeiter
Kreitzner, Karl, Tischler
Kroins, Rufin, Maschinenwärter
Pittlik, Johann, Häuer
Schiwig, Hans, Architekt
Schlesiona, Marie, Witwe
Staitzek, Simon, Häuer
Twardawa, Rafael, Musiker
Urbanczyk, Klara, Witwe
Walczok, Wilhelm, Schmied
Wawersik, Marie, Witwe
— Walter, Schneidermeister
Zoremba, Johann, Buchhalter
432 E Brzoska, Karl, Hausbesitzer, Kronprinzenstr. 434
Czech, Marie, Witwe
Drzisga, Josef, Schlosser
Franke, Emil, Gastwirt
Kitzka, Anna, Witwe
Kuchnia, Karl, Grb.-Arb.
Kurpanik, Richard, Grubenarbeiter
Pandel, Johann, Grb.-Arb.
Ulitzka, Josef, Glaser
Wanke, Josef, Maurer
433 E Wischnitzer und Totschek, Hindenburg OS.
Bürger, Anna, Händlerin
Czekalla, Wilhelm, Invalide
Drosdek, Bruno, Schlosser
Dylla, Paul, Schlosser
Fuhrmann, Ernst, Grubenarbeiter
Hirschberg, Valeska, Schneiderin
Koch, Marie, Witwe
Mainusch, Josef, Maschinenarbeiter
Zydek, Sophie, Witwe
434 E wie 432
Baron, Klemenz, Invalide
Bonk, Longinus, Invalide
Brzoska, Karl, Hausbesitzer
Grosik, Emanuel, Fördermaschinist
Groß, Anastasia, Witwe
Hajok, Sophie, Witwe
Jagla, Franz, Häuer
Kallnik, Anna, Witwe
Kalow, Konrad, Füller
Kitzka, Josef, Schlosser
Kosik, Alois, Schlossermeister
Kolonko, Thekla, Witwe
Kowollik, Berta, Gemüsehändlerin
— Jakob, Grubenarbeiter
Kremser, Alfons, Kesselarbeiter
Krzanowski, Karoline, Witwe
Kuchta, Wilhelm, Fördermann
Olschowka, Richard, Fördermann
Pigulla, Benno, Vorschlosser
Ranusch, Paul, Rentner
Rendschmidt, Alois, Invalide
Schymetzko, Johann, Inval.
Zoika, Alois, Invalide
Zowara, Felix, Maurerpolier
Weber, Anna, ohne Beruf
— Gregor, Häuer
— Karoline, Witwe
Weinhold, Robert, Grubenarbeiter
Weiß, Ernst, Heizer
435 E Lieber's Erben
Jaska, Klara, Witwe
Godziezz, Florentine, Witwe
Kaintoch, Felix, Invalide
Kraiczok, Johann, Maschinenarbeiter
Krzikkowski, Alfons, Maler
Landezki, Vinzenz, Invalide
Latos, Marie, Witwe
Latza, Wilhelm, Bierfahrer
Mauer, Julie, Witwe
Mierzowski, Josef, Oberheizer
Schloda, August, Invalide
Pasternak, Stephan, Invalide
Pietzko, German, Vorarbeiter
Schulz, Johann, Grb.-Arb.
Soballa, Martha, ohne Beruf
Walewzok, Franz, Werkarbeiter
436 E Miodek, Viktor, Kaufmann
Goretzki, Paul, Bergarbeiter
Klama, Marie, Witwe
Kaik, Paul, Oberpostschaffner
Kott, Josef, Bergmann
Kremier, Paul, Bergarbeiter
Matwiek, Julie, Witwe
Miosga, Karl, Grb.-Arbeiter
Mrosik, August, Häuer
Nandzik, Johann, Rohrleger
Piecha, Eduard, Häuer
Witalinski, Paul, Magazinarbeiter
437 E Lissor, Paul, Dorotheenstraße 73
Chlebek, Paul, Arbeiter
Dombrowski, Ernst, Arbeiter
Duda, Franziska, Aufwartefrau
Gaida, Paul, Ingenieur
Jarosch, Pauline, Witwe
Kabath, Günter, Häuer
Kasprzyk, Wilh., Kaufmann
Kieser, Ida, Witwe
Kolarczyk, Bernhard, Inv.
Korek, Marta, Witwe
Kyossky, Elisabeth, Witwe
Larisch, Waldemar, Bergarb.
Moratschke, Hermann, Telephonist
Noleppa, Wilhelm, Kaufm.
Pawelczyk, Rudolf, Bergarb.
Peschka, Anton, Elektriker
Pollok, Maria, Witwe
Przybilla, Marie, Geschäftsinhaberin
Rollnik, Alois, Schlosser
Sachweh, Albert, Schlosser
Szczensny, Johanna, Witwe
Wawrezko, Paul, Bäckermeister
438 E Stadtverwaltung
Bukewitz, Paul, Häuer
Buschmann, Josephine, Wwe.
Franke, Johann, Grubenarbeiter
Galusek, Alfons, Häuer
Haida, Bruno, Vollzieh.-Beamter
Krzanowski, Heinrich, Häuer
Nagel, Jos., Konrektor a. D.
Noichka, Johann, Häuer
Viechatzek, Isidor, Vorschloß.
Pietrek, Theodor, Häuer
Roczniok, Walter, Schlosser
Waiczok, Konrad, Arbeiter
Wieczorek, Johann, Füller
439 E Stadtbaubank Hindenburg
Cygan, Ludwig, Ingenieur
Czech, Andreas, Invalide
Hielscher, Helene, Witwe
Janoschka, Simon, Rentner
Joliel, Johanna, Witwe
Kostka, Oswald, Lehrer
Kotzmann, Emil, Grb.-Arb.
Luka, Elisabeth, Verkäuferin
Marnichke, Paul, Kaufmann
Minkus, Gustav, Kaufmann
Niemela, Paul, Geschäftsinhaber
Orontek, Heinrich, Monteur
Rollnik, Georg, Vertreter
Roß, Karl, Ingenieur
Schäfer, Maria, Witwe
Seiler, Otto, Drogeriebesitzer
Skrzipczyk, Valentin, Bautechniker
Suda, Alfred, Hausmeister
Wittek, Emma, Dentistin
Wollnik, Johanna, Witwe
440 E Stadtverwaltung
Chrubasik, Josef, Landkohlen-Messer
Dr. Killing, Franz, Stadtrat
Noschka, Eva, Hausmeisterin
Springer, Elisab., Gewerbe-Oberlehrerin
441 E wie 380
Bannert, Max, Bauarbeiter
Brylka, Paul, Arbeiter
Drosdek, Pauline, Witwe
Dziemba, Franz, Vorarbeiter
Günzel, Ernst, Schmied
Kipka, Konrad, Häuer
Lubczyk, Oskar, Grubenarb.
Malcharczyk, Ewald, Masch.-Arbeiter
Marek, Franz, Grubenarb.
Piecha, Julius, Anschläger
Schymczyk, Hieronymus, Tagearbeiter
Skorütza, Albine
Smieja, Alois, Grubenarb.
Sulski, Leo, Invalide
Ullrich, Josef, Pensionär
Wonichik, Viktor, Invalide
442 E Böhmert, Richard, Gastwirt
443 E Poloczek, Max, Mechan.-Meister
Bajon, Hermann, Rohrleger
Buchwald, Joh., Materialausgeber
Ciupka, Georg, Grubenarb.
Dziuk, August, Invalide
Gogolin, Alois, Kranführer
Gollor, Stanislaus, Inv.
Kalisch, Alexander, Bergarb.
Krajczyk, Josef, Grubenarb.
Krzyk, Friedrich, Grubenarbeiter
Matuschik, Franz, Maler
Moritz, Rosalie, Heizerin
Musiol, Thereje, ohne Beruf
Pasternak, Marie, Witwe
Plewia, Julie, Witwe
Stellmach, August, Lebensmittelhändler
Turch, Herbert, Kaufmann
445 E Hanert, Ludwig, Zigarrenhändler
446 E Kath. Kirchengemeinde St. Franziskus
Bennek, Elisabeth, Wirtschafterin
Bennek, Josef, Erzieher
Butzara, Karl, Kaplan
Duisa, Franz, Kaplan
Klopper, Kurt, Schlosser
Langer, Alfred, Kaplan
Marx, Marie, Witwe
Rogier, Karl, Kaplan
447 E Andel, Wilh., Bäckermstr.
Bernert, Martha, Aufwartefrau
Fabianek, Bruno, Lehrer
Gabrisch, Wilhelm, Tagearb.
Ganscink, Josef, Bergarb.
Kubiciel, Emanuel, Schornsteinfeger
Kühn, Anna, Witwe
Miosga, Konstantin, Lokomotivheizer
Oska, Marie, Aufwartefrau
Sarski, Franziska, Geschäftsinhaberin
Schittko, Georg, Möbelhändl.
Semmler, Andreas, Steiger
Sigmund, Pauline, Witwe
Smaczny, Erich, Buchhändler
Stypa, August, Grubenarb.
448 E Mutterhaus Trebnitz in Schles., St. Josefskrankenh.
Baburs, Gertrud, ohne Beruf
Biskup, Anastasia, Ordensschwester
Borgiel, Charlotte, o. Beruf
Borgiel, Rosa, ohne Beruf
Buballa, Anna, Ordensschw.
Büttmann, Franziska, Ordensschwester
Burczyk, Josepha, Küchenmädchen
Christoph, Helene, Ordensschwester
Czech, Bronisl., Rentnerin
Eistert, Margarete, Ordensschwester
Fastriok, Viktoria, Rentnerin
Galonska, Alfred, Techniker
Gappa, Anna, Ordensschwest.
Gloger, Marianne, Ordensschwester
Griska, Martha, Hausmädch.
Hartmann, Ingeborg, Hausmädchen
Halama, Klara, Ordensschw.
Hawel, Anna, Ordensschw.
Hudzik, Theresia, Stationsmädchen
Irrek, Hedwig, Stationsmädchen

Jerich, Marie, Ordensschwester
Kotulla, Appolonia, Ordensschwester
Kulik, Hedwig, Ordensschwester
Luda, Hedwig, Ordensschw.
Maiur, Margarete, Ordensschwester
Mehl, Elisabeth, Ordensschwester
Miosga, Franziska, Hausmädchen
Morczinek, Helene, Stationsmädchen
Neubauer, Luise, Ordensschwester
Ptok, Julie, Ordensschw.
Pürschel, Willi, ohne Beruf
Pottik, Marie, Stationsmädchen
Rdzek, Elisabeth, o. Beruf
Richter, Agnes, Ordensschwester
Sadlon, Marie, Ordensschwester
Salbert, Marie, Küchenmädchen
Schimroszik, Josef, Bäcker
— Paul, Krankenwärter
Schulik, Martha, Ordensschwester
Dr. Seidel, Bruno, Studienrat
Siegert, Adelh., Hausmädch.
Sosa, Valeska, Ordensschw.
Stas, Agnes, Stationsmäd.
Walach, Hubert, Arbeiter
Wanke, Leander, Mi.-Arzt
Zmarsik, Anna, Ordensschwester
49 E Kerstwa, Franz, Hausbesitzer
Tomza, Reinhold, Schlosser
Eutrach, August, Tagearbeiter
Eifer, Christian, Arbeiter
Franke, Richard, Stadt-Inspektor
Giersmik, Thomas, Inval.
Herzog, Eugen, Grubenarb.
Kurek, Marie, Witwe
Manczyk, Max, Arbeiter
Nowak, Josefin., Witwe
Schmidt, Herbert, Monteur
Otto, Erich, Glasmacher
Pred, Robert, Zimmerer
Schmann, Erhard, Arbeiter
Strzoczyk, Theodor, Fuhrunternehmer
Zeisel, Erich, Maximann
Weinrich, Florentine, Arbeiterin
Wilczek, Max, Telephonist
Zarr, Theodor, Grubenarb.
49b E Stanick, Hermann, Hausbesitzer
Bednorz, Heinrich, Schlosser
Bergmann, Rob., Häuer
Blaichyk, Hedwig, Witwe
Buchczik, Josef, Invalide
Drzisac, Franz, Arbeiter
Fox, Klara, Witwe
Jeglorz, Anna, Witwe
Mosch, Florent., Schneiderin
Muschol, Josepha, Witwe
Rudzek, Marie, Witwe
Sobek, Konstantin, o. B.
Stanjek, Hermann, Apoth.
Tkotz, Josef, Arbeiter
51 E Kolloczek, Therese, Hindenburg, Torfstr. 38
Aller, Antonie, Witwe
Bochynek, Max, Expedient
Chudoba, Jakob, Rektor
Cieslik, Franz, Metzgehilfe
Fogeb, Gustav, Kammerarb.
Gemsa, Viktor, Grubenarb.
Gonschorek, Ernst, Hüttenarbeiter
Kaliwoda, Magdal., Witwe
Karner, Anna, Witwe
Makulik, Franz, Vorschmied
Malcherczyk, Franz, Grubenarbeiter
Matuschik, Alfred, Maler
— Auguste, ohne Beruf
Moch, Wilhelm, Rektor
Muschiol, Konstantin, Inv.
Nowakowski, Marie, Arbeiterin
Polomski, Viktor, Fleischermeister
Radimerski, Georg, Lokomotivheizer
Schmidt, Albert, Bauarb.
Skrzipietz, Johann, Häuer
Wantulla, Paul, Postschr. a. D.
452 E Glaser, Selma, Hausbes.
Baron, Gerh., Grubenarb.
Borowitzki, Alfred, Arbeiter
Glaser, Selma, Unternehm.
Kaczmarczyk, Franziska, Witwe
Kosiel, Paul, Arbeiter
Malysiek, Karl, Invalide
Michalik, Johann, Invalide
Nowotny, Paul, Schweißer
Schwalbach, Rudolf, Kutscher
Strzoczyk, August, Kutscher
453 E wie 380
Blachut, Josepha, Witwe
Tzink, Johann, Häuer
Grychtol, Konstant., Witwe
Kulla, Maria, Witwe
Miera, Paul, Klempner
Mroczek, Johann, Häuer
Reichke, Anton, Pensionär
— Hermann, Schlosser
Storsitza, Max, Arbeiter
Urbaneck, Alfred, Arbeiter
Nelesni, Franz, Arbeiter
454 E Koitzik, Hedwig, Hausbes.
Cieschlik, Alfred, Grubenarbeiter
Koitzik, Wilhelm, Schneidermeister
455 E Orzyschek, Emanuel, Rentner
Beresko, Felix, Pensionär
Blank, Wilhelm, Arbeiter
Duda, Theodor, Invalide
Goretzki, Emanuel, Rentner
Hermann, August, Handels-Vertreter
Karpaß, Edmund, Buchhalter
Kohlstrung, Josef, Lehrer
Lorenz, Hulda, Witwe
Mrozek, Karl, Standesbeamter
Mzyk, Edm., Masch.-Wärter
Orzyschek, Adelheid, Verk.
Rollnik, Johann, Dreher
Schmidt, Brunhilde, Witwe
Walenczyk, Alfons, Heizer
Winkler, Emilie, ohne Beruf
Zinke, Gerhard, Lagerhalter
457 E Thomalla, Georg, Uhrm.
Kaula, Friedrich, Kaufmann
Stroba, Georg, Grubenarb.
459 E Paschek, Stanislaus, Tagearbeiter
Bartnitzek, Marie, Witwe
Knichalla, Pauline, Witwe
Schuba, Michael, Invalide
Wilczek, Alfons, Häuer
461 E Paschek, Theophil, Fuhrunternehmer
Bazan, Ottilie, Witwe
Franz, Ernst, Elektro-Ing.
Ledwon, Alois, Buchhalter
Mirowski, Paul, Bürogehilfe
463 E Krebs, Georg, Gastwirt
Brüggemann, Hans, Rohrl.
Golla, Walter, Buchbinder
Lorenz, Wilhelm, Gastwirt
Maron, Florentine, Witwe
Maßarzek, Sophie, Witwe
Mendrys, Joh., techn. Zeichn.
Ramyslo, Josef, Invalide
Nowak, Paul, Grubenarb.
Soika, Johann, Invalide
Trella, Wilhelm, Maler
Zmrda, Anton, Buchbinder
Zurek, Alfred, Grubenarb.
465 E Loebmann, Betty, Witwe
Burczyk, Andreas, Arbeiter
Heilemann, Emil, Häuer
Laskot, August, Gastwirt
Stalchik, Thomas, Invalide
467 E Luka, Johann, Invalide
Bonk, Ehrenfried, Zigarrenhändler
Rusio, Martin, Pensionär
Cichy, Maximilian, Oberb.
Kiska, Alfred, Fördermann
Kott, Julius, Pensionär
Luka, Auguste, ohne Beruf
Plitzko, Stanislaus, Konrektor a. D.
Wieichablo, Oswald, Häuer
469 E Poiviech, Paul, Bäckermeister
Trzusaa, Josef, Kutscher
Faie, Anna, Witwe
Fritsch, Mathilde, Witwe
Gaida, August, Arbeiter
Grunow, Edmund, Musiker
Janetzky, Heinrich, Arbeiter
Klappan, Eduard, Konrektor a. D.
Kral, Ludwig, Lehrer a. D.
Malek, Leo, Grubenteiger
Marrasi, Anna, Witwe
Pietruska, Karl, Pensionär
Salbert, Marie, ohne Beruf
Schmelzer, Anton, Gruben-Maurer
Schmuck, Raimund, Grubenarbeiter
Sikowski, Hermann, Zimmerpolier
Warzecha, Pauline, Witwe
Wierzbitzki, Hildegard, Arbeiterin
Wucisk, Ewald, Schlosser
— Franz, Invalide
471 E Ogorka, Emma, Ehefr.
Bartodzey, Margar., Witwe
Kaczmarczyk, Roman, Häuer
Ogorka, Franz, Streckenwärter
473 E Przemuß'sche Erben
Buchozyk, Johann, Bahnhofschaffner
Falta, Wilhelm, Arbeiter
Golla, Luise, Witwe
Grabietz, Kurt, Arbeiter
Hoehl, Albert, Rentner
Honisch, Max, Lokführer
Kindler, Gertrud, Witwe
Klimas, Marie, Witwe
Moczigemba, Gregor, Inv.
Mroncz, Wilhelm, Feuerwehrmann
Pietryga, Marie, ohne Ber.
Przemuß, Ernst, Büroang.
— Olga, Schneiderin
Rollnik, Gertrud, Witwe
Schary, Nikolaus, Invalide
Schneider, Gustav, Buchhalt.
Snisky, Martha, Witwe
Teichmann, Emil, Reichs-Angestellter
475 E Magiera, Peter, Arbeiter
Gnatzy, Joh., Zimmerling
Holaczek, Wilhelm, Förderm.
Jokel, Helene,
Koim, Pauline, Witwe
475b E Wuttke, Franz, Häuer
Wuttke, Marie, Witwe
477 E Stadtbaubank Hindenb.
Brylka, Konstantin, Postass.
Butzek, Gustav, Pensionär
Gawlik, Joh., Grubenarb.
Gwosdz, Paul, Grubenarb.
Haiduczek, Erich, Grubenarbeiter
Kokott, Hedwig, Witwe
Labisch, Theodor, Tagearb.
Metzler, Franz, Angestellter
Opitz, Karl, Invalide
Pasternak, Richard, Grubenarbeiter
Pilarczyk, Johann, Postschaffner a. D.
Salbert, Alfred, Rentner
Suska, Alexander, Grubenarbeiter
Swaczyna, Roman, Arbeiter
Wieczorek, Josepha, Witwe
479 E Preußag
Drischel, Alfons, Grubenteiger
Kolloch, Erich, Rechnungsf.
Schneck, Herb. Mat. Verm.
Teuber, Paul, Grubenteiger
480 E Kwiotek, Marie, Hausb.
Gitschel, Karl, Bäckermeister
Roszczyk, Eduard, Invalide
Kuda, Ernst, Friseur
Schnapka, Agnes, Witwe
481 E Burek, Selma, Witwe
Bienek, Michael, Invalide
Tipa, Georg, Büroangest.
Gollek, Theodor, Uhrmacher
Hetmanczyk, Karl, Arbeiter
Klossek, Franz, Invalide
Kozioł, Heinrich, Grubenarb.
Langer, Adolf, Arbeiter
Mroncz, Franz, Grubenarbeiter
— Jakob, Rentner
Mrozek, Heinrich, Stellm.
Opitz, Karl, Rentner
Pawlik, Alfred, Grubenarb.
Poloczek, Josef, Invalide
Rittau, Richard, Schlosser
Rollnik, Oskar, Grubenarb.
Siegmund, Franz, Malergeh
Skrzipietz, August, Rentner
Wawrzinek, Stanislaus, Invalide
Ziemkowski, Konrad, Grubenarbeiter
482 E Görlich, Stanislaus, Hausbesitzer
Buchallik, Hugo, Tischler
— Martha, Hausschneiderin
Fesser, Alfred, Masch. Arb.
— Anna, Witwe
Görlich, Stanislaus, Bahnwärter
Klossek, Eduard, Häuer

Nohl, Ewald, Bäckermeister
Nowak, Emanuel, Arbeiter
Philipp, Selma, Witwe
Riegel, Viktor, Grubenarb.
Sarnes, Karl, Invalide
Siegmund, Joh., Lok.-Führer
Wengrzik, Julie, Witwe
483 E Blaszczyk, Josef, Dekorationsmaler
Cebulla, Karl, Lokführer
Klecha, Wilhelm, Kellner
Mondrzik, Viktor, Maschinist
Piecha, Engelbert, Schneidermeister
Sobieroj, Bernh., Arbeiter
Trenczek, Moritz, Gärtner
Wilke, Martha, Witwe
484 E Kluge, Emilie, Hausbes.
Blaias, Ludwig, Schlosser
Grützner, Edmund, Förderm.
Kolena, Paul, Häuer
Roden, Karl, Invalide
Smoczek, Alois, Kaufmann
Wieczorek, Andreas, Inval.
485 E Achtelik, Max, Obermonteur
Jerko, August, Rentner
Kaichel, Anaun, Invalide
Kirch, Theodor, Rentner
Laasa, Franz, Häuer
Lotz, Josef, Rentner
Pierla, Michael, Schmied
Skwors, Marie, Witwe
486 E Kluge, Emilie, Hausbes.
Birner, Wilhelm, Förderm.
Borczyk, Franz, Invalide
Bauer, Richard, Schmiedemeister
Franczki, Wilhelm, Maler
Kozik, Theophil, Häuer
Marczyk, Josef, Invalide
Murchalik, Adolf, Arbeiter
Porosik, Jakob, Schlosser
Rieger, Hedwig, Witwe
Schnapka, Karl, Invalide
— Roman, Invalide
Schreier, Martha, Witwe
Spyra, Anna, Witwe
Szkoda, Robert, Häuer
Urzendnik, Eduard, Arbeiter
487 E Pyplock, Pauline, Witwe
Buchczyk, Franz, Grubenarbeiter
Dziewior, Josef, Arbeiter
Kaiser, Johann, Häuer
Kozuba, Josef, Rentner
Mondrzik, Ignaz, Grubenarbeiter
488 E Banik, Marie, Hausbes.
— Alfred, Kaufmann
— Paul, Ingenieur
Buchtzik, Jakob, Invalide
Kittel, Selma, Witwe
Kaik, Georg, Destillateur
Kotterba, Robert, Häuer
Krzikalla, Marie, Invalide
Kscienzyk, Heinrich, Grubenarbeiter
Loch, Heinrich, Invalide
Matuschek, Richard, Grubenarbeiter
Oczko, Emanuel, Häuer
Piecha, Jakob, Invalide
Pieronczyk, August, Schachtarbeiter
— Vinzent, Invalide
Scharbert, Walter, Häuer
Scheda, Adolf, Häuer
Twardawa, Wilh., Arbeiter
Zydek, Anton, Bergarbeiter
489 E Füllbier, Gerhard, Rheinbabenstraße 4
Baron, Johann, Installateur
Brzoska, Anna, Witwe
— Paul, Invalide
— Rudolf, Holzhänger
Füllbier, Amanda, Verkäuf.
Libotzek, Alfons, Maurer
490 E wie 380
Czok, Franziska, Witwe
— Konrad, Häuer
Jurgol, Georg, Grubenarb.
Gaida, Ernst, Grubenarb.
Hohn, Fritz, Fördermann
Honisch, Richard, Förderm.
Kania, Viktor, Häuer
Kaschek, Heinrich, Häuer
Schmann, Theodor, Invalide
Pardolla, Richard, Klemoner
Piecha, Johann, Invalide
Puchalla, Emanuel, Maschinenwärter
Rack, Johann, Grubenarb.
Rittau, Wilh., Grubenarb.
Rudek, Alfred, Maschinenarbeiter
Schulz, Oskar, Invalide
Sowa, Heinrich, Arbeiter
Stantinda, Barbara, Witwe
Wilczek, Josef, Fördermann
Wosnitza, Anna, ohne Beruf
491 E Hausotter, Alois, Nattowitzer Straße 15
Blacha, Emanuel, Arbeiter
Grossek, Karl, Grubenarb.
Koziarda, Philipp, Arbeiter
Kuczera, Heinrich, Vorwieger
Swierczek, Georg, Arbeiter
Swolana, Konrad, Grubenarbeiter
492 E wie 380
Buchta, Edmund, Maschinenarbeiter
Daniel, Paul, Beramann
Galetzka, Paul, Kesselwärter
Krawczyk, Julius, Häuer
Kurtz, Franz, Häuer
Larisch, Georg, Arbeiter
Matheja, Jos., Bergmann
Mazur, Wilhelm, Arbeiter
Morawietz, Johann, Arbeiter
— Rudolf, Arbeiter
Nawrath, Gertr., Händlerin
Ochmann, Johann, Dreher
Paprotny, Wilhelm, Arbeiter
Profus, Johann, Häuer
Rappek, Jos., Zimmerhäuer
Schmidt, Johann, Häuer
Skiba, Emanuel, Lehrhäuer
Sobczyk, Konrad, Arbeiter
Ullrich, Wilhelm, Arbeiter
Wollny, Alfons, Grubenarb.
Wypior, August, Zimmerh.
493 E Geschwister Palenga (Elsie, Broni, Johannes),
Dziadzia, Michael, o. Beruf
Kusch, Hedwig, ohne Beruf
Marusczyk, Maria, Witwe
494 E Kapitza, Franz, Gastwirt
Czogalla, Raimund, Inval.
Garczarek, Anna, Ehefrau
— Florian, Grubenarbeiter
Jarosch, Paul, Schneider
Kampa, Angelika, Witwe
Waida, August, Invalide
495 E Dudek, Philipp, Inval.
Hosch, Florian, Aufseher
Kopietz, Paul, Buchhalter
496 E wie 380
Adler, Fritz, Masch.-Wärter
Cupok, Johann, Zimmerh.
Durassiok, Bruno, Lokführer
Dziuk, Paul, Zimmerhäuer
Hoffmann, Emil, Zimmerh.
Jeglorz, Artur, Grubenarb.
Juritko, Eman., Masch.-W.
Koziol, Peter, Invalide
Merkuda, Emil, Häuer
Mrosik, Alfred, Grubenarb.
— Johann, Invalide
497 E wie 380
Keller, Paul, Bergarbeiter
Wowrzik, Georg, Aufseher
499 E Stadtgemeinde Hindenburg
Kroll, Reinh., Schulb.-Verw.
500 E Cuasigroch, Emma, Wwe.
Czeczotta, Vinzent, Bäcker
Kalus, Josef, Gastwirt
Kettner, Eduard, Invalide
Koinga, Marie, ohne Beruf
Krzoska, Franziska, o. Ber.
Tretter, Theodor, Maurer
501 E wie 19
unbewohnt
502 E Groeger, Emil, Hausbes.
Blaias, Leo, Kaufmann
Gaida, Anna, Witwe
Groeger, Hedwig, o. Beruf
Jiderczyk, Jonas, Invalide
Janczik, Hermann, Inval.
Mandel, Vinzenz, Maschin.-Arbeiter
Patzich, Josef, Häuer
Perl, Margarete, Schwester
Prusella, Robert, Häuer
Saternus, Mathilde, Aufräumerfrau
503 E wie 19
Todorovski, Reinh., Hauptlehrer
Wagner, Georg, Lehrer
504 E Jannik, Paul, Pfarrer
Brychin, Paul, Invalide
507 E wie 380
Grüner, Karl, Grubensteiger
Jabinski, Alfr., Grb.-Stg.
Kahlitz, Wilh., Oberteiger
Przewloka, Erich, Steiger
508 E Stoll, Maria, Witwe
Fritzowski, Thomas, Inval.
Jendruich, Franz, Arb.-Arb.
Kapol, Richard, Grb.-Angest.
Klein, Franz, Invalide
Michalski, Franz, Arbeiter
Plötzner, Paul, Schmied
Rotter, Gertrud, ohne Beruf
Stoll, Heinr., Friseurmstr.
Ullrich, Marie, Witwe
509 E wie 380
Boidol, Roman, Rechnungsführer
Foit, Alois, Grubenarbeiter
Gnisdza, Georg, Grb.-Arb.
Gutsch, Bernh., Masch.-Stg.
Jarzombek, Georg, Rechnungsführer
Pendzich, Paula, Köchin
Pollok, Job., Grubensteiger
Schlate, Adolf, Maschinenw.
510 E Morawietz, Paul, Hausbesitzer
Koslowski, Adolf, Maschin. Arbeiter
Mücke, Ernst, Destillateur
Pyka, Wilh., Grubeninvalide
Smoczek, Ludwig, Arbeiter
510a E Stoll, Karl, Buchhalter
Noalik, Josef, Grubenarbeit.
Olesch, Alfred, Tischlermstr.
512 E Gralla, Dorothea, Hausbesitzerin
Cimorek, Johanna, Witwe
Olesch, Anna, Witwe
Robon, Ludw., Rechnungsfhr.
514 E wie 512
Bober, Emilie, Witwe
Powalla, Franz, Grb.-Inv.
Raczek, Johann, Häuer
Skubatz, Martha, Aufwartefrau
Sobna, Johann, Häuer
Wosnitza, Karl, Zimmerling
516 E Kazek, Franz, Hauskäufer
Bartetzko, Johann, Schmied
Hudzik, Karl, Grb.-Invalide
Kusch, Viktor, Metzgerhilfe
517 E Kulik, Florentine, Witwe
Lisson, Johann, Invalide
Mansfeld, August, Grb.-Arb.
Müller, Josef, Invalide
Nowara, Klara, Witwe
Nollnik, Emanuel, Schlosser
Schaffarczyk, Franz, Arbeit.
Sieroniki, Paul, Zimmerh.
Skrzipczyk, Anaut, Bauer
Trenczek, Patent., Elektriker
Wucha, Paula, Witwe
Zmuda, Ignaz, Häuer
518 E wie 380
Bartzicek, Viktor, Schlosser
Gaida, Paul, Grb.-Invalide
Kaiser, Josef, Zimmerhäuer
Kalette, Herm., Grb.-Inval.
Kolendre, Franz, Invalide
Kottors, Marie, Witwe
Kurz, Gertrud, ohne Beruf
— Johann, Häuer
Mansfeld, Robert, Schlosser
Paicha, Nikolaus, Grb.-Inv.
Pietzka, Adalbert, Häuer
— Johanna, Witwe
Richter, Georg, Arbeiter
Schikowski, Josef, Häuer
Schudlowski, Josef, Häuer
Sikora, Bernhard, Häuer
Weiser, Josef, Häuer
Wilczek, Eduard, Grb.-Häuer
520 E Ciurka, Jos., Fleischerm.
Czaja, Franz, Grubenarbeit.
Gawlikowski, Ant., Arbeiter
Jasichik, Johannes, Häuer
Lischka, Roman, Pförtner
Viola, Marie, Witwe
Pietzka, Ewald, Elektriker
Pietsch, Walter, Bäckermstr.
Raichka, Herm., Fleischerm.
Schweinoch, Josef, Grb.-Inv.
Skoberla, Mathilde, Witwe
522 E wie 380
Badura, Karl, Grb.-Arbeiter
Badura, Klara, Witwe
Blwicz, Max, Grubenarbeit.
Ceglarski, Paul, Wiegemeister a. D.
Eckert, Ludwig, Häuer
Gallus, Andreas, Masch.-W.
Gawenda, Max, Maschinenschlosser
Gwosdz, Silv., Zimmerhäuer
Henne, Karl, Häuer
— Paul, Grubenarbeiter
Kasperczyk, Alfred, Musiker
Klose, Paul, Grubenarbeiter
Koslowski, Artur, Förderm.
Löwe, Max, Zimmerhäuer
Macha, Vikt., Zimmerhäuer
Madeja, Franz, Häuer
Mainczyk, Franziska, Witwe
Otremba, Silv., Bergarbeit.
Powalla, Alois, Grubenarb.
Pyrlik, Franz, Grubenarb.
Skoberla, Josef, Grb.-Arb.
Skoruppa, Karl, Invalide
Spendel, Anna, Witwe
Tarnowski, Andreas, Grubenarbeiter
Vogel, Georg, Grubenarbeit.
Waniek, Ernst, Schlosser

Witalinski, Josef, Grb.-Inv.
— Walter, Fördermann
Zimek, Robert, Grb.-Inval.
523 E wie 380
Bednorz, Johann, Arbeiter
Gaure, Hermann, Arbeiter
Gieltowski, Felix, Invalide
Gobzierz, Karl, Häuer
Kempinsky, Franz, Maschin.-Arbeiter
Kotulla, Josef, Masch.-Wärt.
Liebscher, Max, Grb.-Arbeit.
Rittau, Joh., Bergmann
Wuttke, Stephan, Invalide
Wysgol, Alois, Grb.-Arbeit.
524 E wie 380
Galetzka, Josef, Oberhäuer
Geisler, Karl, Dreherbesitz.
Geisler, Gustav, Bergmann
Jarczyk, Engelb., Konstrukt.
Kopka, August, Bergmann
Maiczyk, Rudolf, Invalide
Matuka, Hubert, Kaufmann
Nikisch, Richard, Häuer
526 E Piorek,
Baz. Leopold, Grubenarbeit.
Mrzalla, August, Friseur
Skowronnek, August, Inval.
527 E Katscher, Georg,
Fabrikant
528 E Sladek, Teophil, Inval.
Hilbig, Joh., Baggerführer
Kalix, Karl, Invalide
Schulz, Julius, Rohrleger
529 E Fleischer, Karl, Kaufm.
Christ, Emil, Grb.-Arb.
Drazon, Johann, Arbeiter
Gwiczwski, Bruno, Straßenbahner
Gründler, Elisabeth, o. B.
Grützel, Lucie, Witwe
Herrig, Hermann, Invalide
Jiscke, Franz, Invalide
Lisor, Günter, Grb.-Arb.
Josiona, Hedwig, o. B.
Paternak, August, Arbeiter
Pietzka, Georg, Arbeiter
Polit, Hermann, Zimmerh.
Samel, Nikolaus, Invalide
Slezok, Alfons, Flugzeugmechaniker
Stomnogas, Franz, Invalide
Strzalla, Wilh., Grb.-Häuer
Suchalla, Marie, o. B.
530 E Klemta, Rich., Bäckermstr.
Barzubitzki, Oskar, Grubenarbeiter
Fitzek, Georg, Restaurant
Glemza, Hermann, Arbeiter
Goltz, Alfons, Grb.-Arb.
Hermann, Jos., Tagearbeiter
Jurczyk, Heinrich, Inval.
Kittel, Viktor, Arbeiter
Kobiela, Johann, Grb.-Arb.
Kukalla, Paul, Invalide
Maciera, Paul, Vorzeichner
Majurek, Julius, Arbeiter
Michalski, Max, Häuer
Niedziella, Theodor, Häuer
Pyrus, Alfred, Grubenarb.
Schäczyk, Anastasia, Witwe
Schlesiarczyk, Hyazinth, Rangierschaffner
Schubert, Marta, Witwe
Schwarczyk, Franz, Invalide
Waida, Theophil, Invalide
Zuppa, Anton, Invalide
531 E wie 529
Borth, Pauline, ohne Beruf
Kusch, Ottilie, Rentnerin
Muñon, Georg, Invalide
Nowak, Alfred, ohne Beruf
Nowak, Marie, Witwe
Sabwiczek, Bronislawa, Ww.
Ulfig, Klara, Rentnerin
— Richard, Bergmann
532 E Galetzka, Adolf, Häuer
Beck, Stephan, Invalide
Brzoska, Anna, Witwe
Bujakowski, Karl, Invalide
Habisch, Günter, Kraftfahrer
Kotvollik, Paul, Häuer
Kozik, Bernhard, Arbeiter
Kutta, Emilie, ohne Beruf
Ludwig, Simon, Arbeiter
Nieroba, Emil, Grb.-Arb.
Pietzka, Emanuel, Grubenarbeiter
Ranik, Karl, Invalide
Nyß, Karl, Arbeiter
Schmelz, Johann, Heizer
Sozna, Theodor, Häuer
Waßlavik, Emil, Arbeiter
Zmuda, Marie, Witwe
536 E Stibka, Rudolf, Schlosser
Abrahamczyk, Marta, Lehrerin
Adamek, Franz, Grb.-Arb.
Barczyk, Georg, Postschaffn.
Brzenczek, Karl, Invalide
Ertel, Walter, Bergarbeiter
Filla, Thomas, Grb.-Arb.
Galonska, Erich, Arbeiter
Hoffmann, Oskar, Invalide
Kirschniok, Alfred, Grubenarbeiter
Kubossa, Valentin, Grubenarbeiter
Kubier, Felix, Zimmerhäuer
Kurtz, Simon, Grb.-Arb.
Kupiera, Anna, Witwe
Magiera, Johann, Arbeiter
Marwitz, Artur, Mäuker
Moramicz, Thomas, Obermonteur
Pawlik, Anna, Witwe
Popel, Bruno, Grb.-Arb.
Slomka, Theodor, Invalide
Wanick, Johann, Häuer
538 E Gerlich, Johann, Kaufm.
Alers, Theophil, Invalide
Galonska, Klara, Witwe
Girschick, Emanuel, Inval.
Kubisch, Alois, Bergarbeit.
Kuchta, Alfred, Grb.-Arb.
Lapczinski, Anastasia, Witwe
Nowara, Marie, Näherin
Orlik, August, Grb.-Arb.
Poprawa, Viktoria, Witwe
Raudner, Heinrich, Fördermann
Schlinz, Georg, Grubenarb.
Witwer, Wilh., Anschläger
542 E wie 380
Heurich, Emma, Rollanwärt.
Geßner, Marie, Witwe
Marke, Eduard, Invalide
Mulok, Elisabeth, Witwe
Zawieja, Herbert, Grb.-Arb.
544 E wie 380
Pannek, Franz, Hüttenarbeit.
Domin, Richard, Grb.-Arb.
Kluczny, Johann, Rangierer
Kowalski, Johann, Invalide
Maurer, Elisabeth, o. B.
Nierychlo, Josef, Invalide
Olesch, Pauline, Witwe
Opielka, Paul, Grb.-Arb.
Pospiech, Heinrich, Grubenarbeiter
Saturnus, Rosalie, Witwe
Skowronnek, Paul, Hüttenarbeiter
545 E Dr. Naton, Hans, Arzt
546 E Sollik, Alexander, Kaufm.
Bialas, Heinrich, Invalide
Bonk, Johann, Tagearb.
Cyron, Johann, Polizei-Meister i. R.
Fitzek, Josef, Grubenarb.
Hanussek, Ludwig, Häuer
Hermann, Karl, Schmied
Holleczek, Marie, Witwe
Hübner, August, Grb.-Arb.
Klosa, Josef, Häuer
Kuchta, Erich, Masch.-Wärt.
Madeiski, Arnold, Friseur
Pratzka, Friedrich, Verwieger
Przewodnik, Marie, Witwe
Sollik, Anton, Invalide
Stach, Josef, Elektriker
Strojyk, Barbara, Witwe
— Franz, Häuer
Wende, Otto, Bäckermeister
Widera, Konrad, Häuer
Wintzel, Auguste, Witwe
Woznitzka, Valentin, Konrektor i. R.
Wylezik, Alois, Schneider
Zegalla, Heinrich, Grb.-Arb.
Zuponik, Gertrud, Witwe
Zwielong, Martha, Witwe
547 E Kempa, Johannes,
Apothekenbesitzer
548 E Kischel, Elisabeth, Hausbesitzerin
Adamek, Rufin, Grb.-Arb.
Blott, Anton, Invalide
Czjok, Paul, Büroangestellter
Globisch, Peter, Invalide
Heider, Richard, Häuer
Joiko, Karl, Grb.-Arb.
Michel, Paul, Buchhalter
Pollek, Valeska, Witwe
Rudziok, Viktor, Grb.-Arb.
Ruppik, Johann, Invalide
Schuda, Nikolaus, Zimmerh.
Stanke, Stephan, Grb.-Arb.
Steuer, Wilh., Masch.-Arb.
Walczuch, Karl, Häuer
Wieczorek, Hedwig, Witwe
Wolnitza, Maria, Witwe
549 E wie 380
Czupka, Hedwig, ohne Beruf
Czerny, Paul, Zimmerhäuer
Czok, Franz, Häuer
Gemulla, Josef, Grb.-Arb.
Himmel, Bernhard, Grubenarbeiter
Kaiske, Georg, Bergarbeiter
Kegel, Josef, Friseur
Klima, Alois, Grubenarbeit.
Lednick, Friedrich, Bäcker
Mandrella, Johann, Masch.-Wärter
Paprotny, Erich, Häuer
Rohowski, Jakob, Häuer
Schlesinger, Theodor, Bergarbeiter
Starczek, Heinr., Rohrleger
Stasch, Johann, Arbeiter
Suslik, Val., Zimmerhäuer
Woznitza, Alois, Häuer
550 E Russek, Karl, Hausbes.
Baron, Erich, Büroangest.
Bialek, Emilie, Witwe
Buchczyk, Theophil, Invalide
Dziura, Franz, Grb.-Arb.
Haase, Viktoria, ohne Beruf
Hasterok, Johann, Grb.-Arb.
Lischka, Valentin, Maschinenwärter
Mondrzik, Johanna, Witwe
Paprotny, Roman, Arbeiter
Pradella, Bronislawa, Wwe.
Russek, Ignaz, Invalide
Russek, Wilhelm, Invalide
Sombek, Theodor, Kriegsbeschädigter
551 E wie 380
Kieser, August, Lehrer i. R.
Knossalla, Walter, Geschäftsführer
Kotzyba, Heinrich, Markenaufseher
Mrozek, Alfons, Ingenieur
Ossa, Artur, Steiger
Pakosch, Vinzent, Steiger
Stridde, Werner, Steiger
Zydra, Alfred, Steiger
552 E Gallus, Cyprian, Hausbesitzer
Bensch, Franz, Invalide
Gallus, Konrad, Grb.-Arb.
Görlich, Alfred, Fördermann
Konietzny, Alfons, Dreher
Mai, Franz, Meßgehilfe
Nawrath, Klara, Witwe
Nowak, Albine, Witwe
Pezonk, Georg, Invalide
— Matheas, Invalide
Paternak, Josef, Invalide
Raichka, Robert, Grb.-Arb.
Scheffler, Paul, Grb.-Arb.
Smoczek, Franziska, Witwe
553 E Buchczyk, Albertine, o. B.
Buchczyk, Josef, Arbeiter
Glenz, Ignaz, Aufseher
Mrzednik, Alfons, Schlosser
Siegmund, Franz, Angestellt.
554 E Lamyka, Paul, Bäckermeister
Brukla, Erich, Fördermann
Gruczyk, Karl, Häuer
Karl, Karl, Maurer
Kaluza, Anton, Invalide
Kaminik, Josef, Grubenarbeiter
Kendzer, Wilhelm, Gastwirt
Mrenez, Wilh., Transportarbeiter
Mucha, Josef, Grb.-Arb.
Oasie, Josef, Grb.-Arb.
Ruda, Viktor, Invalide
Schmatloch, Franziska, Wwe.
Widera, Theophil, Invalide
555 E Fülbier, Ignaz, Schuhmacher
Dorna, Josef, Maurer
Erzmann, Johanna, Witwe
Hoffmann, August, Systemwärter
Jeremko, Oskar, Rechnungsführer
Jurotko, Franz, Invalide
Kurek, Leo, Grubenarb.
Mainzek, Marta, Witwe
Mucha, Rosa, ohne Beruf
Stasch, Wilh., Grubenarb.
Wieczorek, Paul, Invalide
Woitek, Philomene, Witwe
— Viktor, Häuer
556 E Krebs, Frieda, Gastwirtin
Bregulla, Emil, Kaufmann
Janoschka, Vinzent, Inval.
Kopotz, Pauline, Witwe
Palitza, Edmund, Grb.-Arb.
Pogodalla, Franz, Grb.-Arb.
Rüdiger, Bernhard, Schloss.
Sofka, Anna, ohne Beruf
Willim, Viktor, Schlosser
557 E Przybilla, Florentine, Witwe
Aniol, Josepha, Witwe
Barteczko, Agnes, o. B.

Gierok, Vinzent, Grubenarbeiter
Grzesik, Helene, ohne Beruf
Kokoschka, Agnes, ohne Beruf
Kusch, Heinrich, Schlosser
Mausfeld, Konstantin, Inv.
Noschadek, Maria, o. B.
Wojtek, Eugenie, Witwe
Zimolong, Johann, Grubenarbeiter

558 E wie 380
Bonk, Paul, Grubenarb.
Borczyk, Alois, Grubenarb.
Kaczmarek, Andreas, Zim.-Häuer
Scheffler, Max, Zimmerling
Schroppa, Jakob, Zimmerh.
Siebert, Georg, Fördermann
Wurwich, Eduard, Anschläger
Wrobel, Paul, Schlosser

559 E Schweda, Paul, Oberrevisor a. D.
Gottschalk, Bernhard, Inval.
Kies, Gertrud, Händlerin
Pietranda, Karl, Bürovangest.
Schweda, Hedwig, o. B.
Stochniol, Bernhard, Grub.-Arbeiter
Wrobel, Marie, Witwe

561 E wie 380
Bialas, Franz, Fm. Angest.
— Georg, Angestellter
Brzoza, Gerhard, Arbeiter
Cebulla, Emil, Fördermann
Drauschke, Josef, Grubenarbeiter
Fricker, Helene, Witwe
Galwas, Emanuel, Grb.-Arb.
Jonczyk, Engelbert, Grub.-Arbeiter
Karwoth, Paul, Grb.-Arb.
Kraiczyk, Josef, Invalide
Mainka, Karoline, Witwe
Michalitzky, Edmund, Glasmacher
Moczigemba, Paul, Elektrik.
Musiolik, Gertrud, o. Beruf
Obremba, August, Grubenarbeiter
Skorupa, Josef, Grb.-Arb.
Skworz, Johann, Grubenarbeiter
Stefanowski, Karl, Grubenarbeiter
Wollny, Alfred, Arbeiter

563 E Brieck, Thomas, Milchhändler
Czichy, Richard, Invalide
Kindelmann, Marie, Witwe
Koch, Wilh., Fördermasch.
Kurtz, Hedwig, Witwe
Menich, Erich, Rohrleger
Polotzek, Julie, Witwe

565 E Ciupka, Gertr., Kolonialwarengeschäft
Badura, Franz, Pensionär
Bakalosch, Johann, Invalide
Banitz, Marta, Witwe
Cholewa, Theodor, Aufseher
Ciupka, Alois, Arbeiter
Mierzowski, Mathilde, Wwe.
Pojonk, Alfons, Schneidermeister
Schwenzner, Paul, Lehrer i. R.
Sobotta, Josef, Lehrer
Stanienda, Josef, Maler

567 E Skupin, Marie, o. B.
Fröhlich, Heinrich, Invalide
Kaucy, Heinrich, Arbeiter
Proksch, Karl, Kaufmann
Skupin, Franz, Schlosser
Wichary, Alfred, Schmied
Wittek, Josef, Schlosser

569 E Skrzypietz, Franz, Inv.
Bialas, Franz, Monteur
Magnor, Johann, Bergmann
Sczepaniki, Edmund, Schloss.
Skrzypietz, Alfons, Tapezier.
— Georg, Masch.-Arbeiter
Thomalla, Johann, Invalide

570 E wie 380
Biegai, Edmund, Arbeiter
Dragon, Florian, Häuer
Fröhlich, Wilhelm, Grubenarbeiter
Garczarek, Rich., Grubenarb.
Golombek, Johann, Grubenarbeiter
Grottker, Alfred, Maschinist
Kuichka, Paul, Schlosser
Molotta, Karl, Invalide
Mokry, Robert, Häuer
Polczyk, Robert, Invalide
Thomalla, Rudolf, Grubenarbeiter
Urbanek, Hermann, Inv.
Wieczorek, Johann, Treber
Zurek, Gerhenus, Pförtner

571 E Schmidt, Heinrich, o. B.
Bomba, Theodor, Handelsvertreter
Bruske, Paul, Zollsekretär
Burda, Franz, Invalide
Reit, Leo, Händler
Rolke, Alfred, Häuer
Szczionek, Karl, Polizeiobermeister
Schwedt, Theodor, Invalide
Wendler, Paul, Polizeihauptwachtmeister

573 E Gralla, August, Inval.
Badura, August, Maschinen-Aufseher
Brettschneider, Ernst, Schloss.
Frey, Ludwig, Arbeiter
Gralla, Franziska, o. B.
Roichka, Franziska, o. B.
Schubert, Walter, Masch.-St.
Wosnitza, Janatz, Steiger
Zgolik, Josef, Vorschmied

575 E Felkel, Maria, Witwe
Buschka, Eduard, Arbeiter
Cibik, Josef, Invalide
Goldner, Paul, Arbeiter
Kollek, Johann, Grb.-Arb.
Mariniok, Helene, o. Beruf
Peterek, Oswald, Lehrer
Schmidt, Johann, Invalide
Styik, Max, Zollsekretär
Thomalla, Adolf, Invalide

576 E wie 380
Bronzel, Johann, Invalide
Galow, Marie, Witwe
Jalowietzki, Wilhelm, Häuer
Kotucha, Alexander, Häuer
Klyk, Anton, Invalide
Krzenkyk, Franz, Häuer
Mainczyk, Stefan, Grb.-Arb.
Merkulik, Karl, Grb.-Arb.
Moritz, Hermann, Invalide
Moczigemba, Dominik, Rohrleger
Rudek, Franz, Häuer,
Simolong, Wilhelm, Elektr.
Streckbein, Max, Invalide
Wycha, Alfred, Grub.-Arb.

577 E Simon Styletz'sche Erben
Bemben, Lorenz, Grb.-Aufs.
Conrad, Artur, Betr.-Aufs.
Giernoth, Karl, Pensionär
Joiko, Alfons, Fördermann
Kaliwoda, Marie, o. B.
Koslowski, Franz, Invalide
Markwoit, Hubert, Häuer
Mistol, Gustav, Lokführer
Pietzka, Johann, Invalide
Piontek, Stanislaus, Kaufm. Angestellter
Schultz, Luzie, o. Beruf
Styletz, Agnes, ohne Beruf
— Felix, Invalide
— Paul, Chemo-Techniker

579 E Binioschek, Thomas, Gleiwitz, Kaplerstraße 10
Buchwald, Peter, Grb.-Arb
Faber, Julius, Magistrats-Arbeiter
Golla, Paul, Arbeiter
Griska, Eduard, Invalide
Hampel, Franz, Grubenarb.
Hock, Johann, ohne Beruf
Kapitza, Konstantin, Inval.
Kräuer, Heinrich, Invalide
Roczniok, Anna, ohne Beruf
Roczyk, Jakob, zur Zeit Reichsverwaltungsfahrerschule
— Karl, Invalide
— Valentin, Mutter
Scheliga, Otto, Schlosser
— Richard, Invalide
Schmieta, Wilhelm, Grubenarbeiter
Zymek, Emanuel, Markenkontrolleur

581 E Cebulla'sche Erben
Burek, Marie, Witwe,
Cebulla, Agnes, Büro-Ang.
Cebulla, Stanislaus, Zimmerhäuer
Jamoka, Artur, Bäckermeist.
Lischka, Julius, Provisionsvertreter
Schmezik, Paul, Invalide

582 E Hochbauamt Beuthen
Bitter, Blasius, Pol.-Beamt.
Breuer, Georg, Pol.-Beamt.
Brüggemann, Paul, Polizeibeamter
Dlugosch, Theofil, Reichsbahnbeamter
Saturnus, Robert, Oberpostschaffner

583 E Franke, Johann, Hausbes.
Borzutzky, Erich, Grb.-Arb.
— Julius, Arbeiter
Ciongawa, Max, Kraftfahrer
Fukrmann, Konrad, Pension.
Goretzki, Pauline, Witwe
Kinder, Karl, Häuer
Malek, Franziska, Witwe
Michalski, Stanisl.- Masch.-Arbeiter
Sobczyk, Emma, Witwe
Wilczek, Franz, Häuer
Wlodarz, Franz, Grb.-Arb.

584 E Reichsfinanzverwaltung
Franz Adelt, Zollsekretär
Buchta, Wilhelm, Zollsekr.
Friedrich, Herbert, Zollinsp.
Gollor, Florian, Zollsekr.
Schmidt, Paul, Zollsekretär
Schuster, Paul, Zollsekretär

585 E wie 380
Boek, Bernhard, Förderm.
Borkert, Max, Grb.-Arb
— Paul, Arbeiter
Cieslik, Karl, Invalide
Eckert, Josef, Häuer
Galwas, Karl, Zim.-Häuer
Ignatzek, Konrad, Grb.-Arb.
Kokoschka, Wilhelm, Inval.
Kukielka, Alfred, Arbeiter.
Letwoch, Josef, Invalide
Mainszyk, Josef, Masch.-Arb.
Marschallek, Robert, Grubenarbeiter
Marek, Wilhelm, Arbeiter
Musiol, Paul, Grb.-Arb.
Nowak, Johann, Maurer
Oczko, Marie, Witwe
Pospiech, Franz, Reichsautobahnarbeiter
Stanienda, Emanuel, Arb.
Wyrwoll, Paul, Aufseher
Zuber, Paul, Grub.-Arb.

603 E wie 380
Baburczyk, Joh., Holzhänger
Bomba, Josef, Badewärter
Bonk, Roman, Masch.-Arb.
Broja, Silvester, Häuer
Fülbier, Johann, Arbeiter
Galetzka, Georg, Fördermaschinist
Gruschczyk, Elisabeth, o. B
Grychtol, Waldemar, Grub.-Arbeiter
Habisch, Hugo, Masch.-Arb.
Hannisek, Ignatz, Invalide
Hulkin, Anton, Grb.-Arb.
Kapitza, Franz, Invalide
Kopiek, Eduard, Häuer
Korsetzo, Josef, Grub.-Arb
Lischke, Heinrich, Häuer
Lux, Mathias, Grub.-Arb.
Markwick, Josef, Invalide
Milotta, Georg, Grub.-Arb.
Neudek, Johann, Invalide
Pajonk, Theodor, Grub.-Arb.
Pawelczek, Julius, Inval.
~~Pietruschka, Emanuel~~, Inv.
Platzek, Alfred, Arbeiter
Prosus, Johann, Grb.-Arb.
Szczendzina, Paul, Häuer
Serafin, Wilhelm, Treber
Slodczyk, August, Grb.-Arb.
Weißbrich, Hans, Masch.-Wärter
Wiecha, Felix, Anschläger
Wieczorek, Theophil, Pens.
Wittilus, Paul, Grb.-Arb.
Wramba, Erich, Grb.-Arb.

605 E wie 380
Bartylla, Paul, Fördermann
Bziuk, Engelbert, Förderm.
— Paul, Invalide
Czombera, Karl, Masch.-Ar.
Dyka, Paul, Grb.-Arbeiter
Franoich, Paul, Tagearbeit.
Glombik, Johann, Zimmerhäuer
Jarczyk, Georg, Tagearbeiter
Kania, Heinrich, Arbeiter
Kendziorczyk, Anastasia, ohne Beruf
Kolodziej, Heinr., Grb.-Arb.
Nitka, Felix, Lok.-Führer
Pisulla, Ernst, Anschläger
Platzek, Alexander, Invalide
Waniek, Leo, Fördermann

607 E wie 380
Bartylla, Josef, Fördermann
Beier, Karl, Invalide
Domin, Stefan, Invalide
Goldmann, Thomas, Inval.
Hanusa, Friedrich, Tagearb.
Klimas, Emanuel, Arbeiter
Kosok, Emma, Witwe
Kucza, Heinrich, Rohrleger
Mikolajetz, Ludwig, Inval.
Molotta, Franz, Fördermann
Mysliwczyk, Heinrich, Häuer
Mytza, Anton, Arbeiter
Pawelczyk, Ludwig, Arbeiter
Schultz, Franz, Fördermann

Sczepanik, Karl, Grb.-Arb.
Stworz, Franz, Grub.-Arb.
Soeth, August, Gärtner
Streckbein, Heinrich, Häuer
Weiier, Georg, Grb.-Arb.
609 E wie 380
Przybilla, Heinrich, Grubensteiger
Ratka, Richard, Grb.-Steig.
Skupin, Alfred, Grb.-Steig.
Skupin, Sofie, Witwe
Wallura, Ludwig, Oberhäuer
611 E Koslowski, Karl, Inval.
Mikolajetz, Ludwig, Masch.-Schlosser
Widera, Johanna, Witwe
615 E Majoratsherr Dr. Nikolaus Graf von Ballestrem cui Schloß Plawniowitz
Alexa, August, Häuer
Kubior, Elisabeth, Witwe
Lanz, Erich, Grub.-Arb.
Mroiek, Emilie, Witwe
Jurek, Wilhelm, Zimmerh.
617 E wie 615
Grzesdz, August, Invalide
Kerotz, Karl, Grub.-Arbeiter
Kreza, Viktor, Bergmann
Sczepanik, Jos., Grb.-Arb.
619 E Roczniik, Emanuel, Hausbesitzer
Gellwas, Marie, o. Beruf
Görlich, Paul, Invalide
Hadua, Katharina, o. B.
Jaroschka, Anton, Schlosser
Jurtiga, Marie, o. Beruf
Kamerek, Wilh., Grb.-Arb.
Marenia, Paul, Bergarb.
Kocnik, Edmund, Elektr.
— Richard, Klempnermeister
Schmidt, Rudolf, Mechanik.
Sczepanik, Wilh., Grb.-Arb.
Wrzeciek, Josef, Bergmann
621 E Paschenda, Juventius, Gastwirt
Banczyk, Johann, Badewärt.
Kruza, Wilhelm, Angestellter
Lanka, Karl, Wehrbezirkskommando-Angestellter
Michaeln, Hermann, Finanzanwärter
Smoll, Robert, Grb.-Arb.
623 E Pietrek, Marie, Hausbes.
Adamiek, Wilhelm, Grubenarbeiter
Alex, Eva, Witwe
Bielenki, Alois, Förderm.
Czeslik, Anastesia, Magazinverwalterin
Dudek, Alfons, Arbeiter
— Erich, Füller
Dziallas, Gertrud, Bäckereiinhaberin
Dzura, Julius, Klempner
Glowa, Roman, Gärtner
Ochwat, Paul, Arbeiter
Owcka, Michael, Rentenempfänger
Rudz, Eduard, Häuer
Schönwolf, Ludwig, Vertret.
Widuch, Karoline, o. Beruf
625 E wie 615
Kotulla, Karl, Elektriker
Laska, Julius, Invalide
Sczepanik, Valentin, Inval.
Wietschorke, Johann, Inv.
Zawierucha, Richard, Zimmerhäuer
627 E Cichy, Georg, Badew.
Walenzik, Julius, Inv.
629 E Swientek, Josefine, Ww.
Buchta, Johann, Grb.-Arb.
Glodniok, Agnes, Witwe
Simella, Peter, Schlosser
Stas, Josef, Schachtmeister
Walenzik, Cäzilie, Stationsmädchen
631 E wie 615
Cebulla, Paul, Invalide
Joschinsky, Josef, Grb.-Arb.
Koslowski, Max, Ankerwickl.
Kowollik, Theodor, Grubenarbeiter
Krakczyk, Josef, Tagearb.
Warzecha, Theodor, Grubenarbeiter

Krugstraße

1 E Tudyka, Kunzendorfer Straße 36
Bronkalla, Florian, Inval.
Handke, Rich., Bauaufseher
Konieczny, Alfons, Schlosser
Maruszczyk, Johann, Inval.
Miera, Konrad, Dreher
Ogaiia, Robert, Grb.-Arb.
2 E Rystok, Johann, Reitzenstein-Platz 2
Biala, Konrad, Bäcker
Jokiel, Eduard, Invalide
Kaschta, Paul, Häuer
Kondla, Franz, Tagearbeit.
Korczyak, Josef, Grb.-Arb.
Korus, Albine, Witwe
Kubitza, Benedikt, Invalide
Ludorff, Anna, Kaufmann
Scharbert, Olga, Fräulein
Smolka, Anton, Häuer
Strzalka, Edmund, Invalide
Wenzezik, Alfons, Häuer
3 E Maciejczyk, Anton, Inv.
Grzechik, Jonas, Lehrhäuer
Hoida, Barbara, Fräulein
Janczyk, Alfred, Grb.-Arb.
Koslowski, Pauline, Witwe
Kojus, Josef, Hauaiecer
Macieczyk, Erwin, Vorreiß
— Wladislaus, Grb.-Arb.
Mokra, Pauline, Witwe
Wenzezik, Josef, Invalide
4 E Mansfeld, Franz, Inv.
Bartylla, August, Tagearb.
Duda, Paul, Grub.-Arbeit.
Domarz, Josef, Häuer
Grzegorzitza, Karl, Inval.
Nietzka, Cäcilie, Fräulein
Ring, Viktor, Grb.-Arb.
Rittau, Josef, Schlosser
Skibka, Wilhelm, Arbeiter
5 E Helewa, Eduard, Berlin
Bartylla, Johann, Förderm.
Gonika, Reinhold, Grubenarbeiter
Grytchka, Alfred, Häuer
Kaczmarczyk, Johann, Häuer
Kulyck, Johann, Grubenarbeiter
Mdarek, Marie, Witwe
Müller, Paul, Invalide
Rittau, Eduard, Bäckermeist.
Zielonka, Max, Schornsteinfegergeselle
6 E Pollok, Franziska, Witwe
Gollak, Konstantin, Grubenarbeiter
Kopka, Konrad, Grb.-Arb.
Kopycziok, Wenzeslaus, Inv.
Pollok, Paul, Grb.-Arbeiter
7 E Brzoska, Hermann, Grubenarbeiter
Blochel, Rosalie, Witwe
Kotzur, Paul, Tagearbeiter
Kulpa, Sebastian, Inval.
Streckbein, Alfred, Kutscher
8 E Chwilla, Franz, Grubenarbeiter
— Franziska, Witwe
— Paul, Grubenarbeiter
Dymosch, Justine, Witwe
Dyrbusch, Robert, Invalide
Kozok, Anna, Witwe
Kurpanik, Wilhelm, Tischler
Lischka, Mathäus, Maurer
Michalski, Florentine, o. B.
Schaffarczyk, Franziska, Witwe
9 E Hassa, Julius, Musiker
Czierpiol, Hedwig, Witwe
Kubik, Anton, Koksarbeiter
Machnik, Franz, Grubenarbeiter
Mroncz, Josef, Hilfsgrenzangestellter
Mrosek, Paul, Maschinenarb.
Slomka, Franz, Invalide
10 E Cziadek, Karl, Albertstraße 12
Allnoch, Friedrich, Schachtmeister
Franke, Alfred, Maler
— Heinrich, Grubenarbeiter
Galuschka, Peter, Grb.-Arb.
Janocha, Klara, Witwe
Magiera, Peter, Grb.-Arb.
Morawietz, Franz, Förderm.
11 E Czaja, Vinzent, Grünheide OS.
Burek, Anna, Witwe
Lesch, Wilhelm, Arbeiter
Niedobetzki, Martha, Witwe
Rollnik, Josefa, Witwe
Terk, Artur, Invalide
— Richard, Rohrleger
12 E Glowa, Albine, Witwe
Drost, Marie, Ehefrau
Glowa, Karl, Photograph
Kummer, Walter, Monteur
Schwiallik, Roman, Grubenarbeiter
13 E Groß, Johann, Witwe
Bujok, Anton, Eisenbahnarbeiter
Brzoska, Heinrich, Grb.-Arb.
Groß, Julius, Grb.-Arbeiter
Marlek, Alexander, Verwiea.
14 E Koslowski, Paul, Häuer
Czapelka, Paul, Dreher
Kolodziczyk, Johann, Sattl.
Meznor, Albine, Witwe
15 E Lorenz, Richard, Bierverleger
16 E Micka, Franz, Invalide
Kutschera, Felix, Grubenarbeiter
Krzonkalla, Karl, Arbeiter
Witulski, Marie, Witwe
17 E Lorenz, Richard, Krugstraße 15
Korus, Johann, Grubenarb.
Kotzian, Franz, Invalide
Latta, Peter, Häuer
Lara, Albert, Bierkutscher
18 E Bonk, Hieronymus, Maschinenarbeiter
Baron, Georg, Grubenarb.
Böhnisch, Walter, Maßschneider
Bonk, Maximilian, Invalide
Kornas, Leo, Grubenarbeit.
19 E Studnik, Johann, Invalide
Faska, Olga, Witwe
Hellwig, Marie, Witwe
Potyka, Heinrich, Telephonist
Simolong, Ignaz, Kantinenwärter
Studnik, Alfred, Häuer
20 E Niestatok, Anton, Rohrl
Korus, Josef, Invalide
Makosch, Anna, Witwe
Maschulla, Margarete, Witwe
Potyka, Vinzent, Invalide
Vogt, Kurt, Grubenarb.
Wengerek, Eduard, Grubenarbeiter
Zakrzowski, Heinrich, Häuer
21 E Hermann, Viktor, Maschinenwärter
Glagla, Franz, Invalide
Kotzyba, Marie, ohne Beruf
Lachmann, August, Grubenarbeiter
Mikosch, Richard, Grubenarbeiter
Rudek, Edmund, Grubenarb.
Slabon, Rafael, Grb.-Arb.

Kunzendorfer Straße

2 E Reichsbahn-Direktion Oppeln
Krawietz, Alexander, Wagenmeister
Widuch, Adalbert, Reichsbahninspektor
4 E wie 2
Lysiek, Franz, Bahnwärter
12 E Preußag.
Anlauf, Hans, Grubenteig.
Hildebrandt, Heinrich, Grubensteiger
Kurek, Adolf, Betriebsführer
Mikia, Franz, Grubensteiger
Oslisle, Konrad, Oberstein
Wilzek, Franz, Bergverwalt.
13 E Stadtverwaltung
Ettrowitz, Johann, Schulhausverwalter
15 E wie 12
Aniol, Alfred, Kraftwagenführer
Duda, Eduard, Grubenarb.
Gawlik, Alois, Häuer
Hartich, Alfons, Häuer
Klapek, Georg, Grubenarbeiter
Klodek, Viktor, Maschinenarbeiter
Kwainiok, Erich, Fördermaschinist
Minkus, August, Grubenarb.
Nawrath, Theodor, Grubenarbeiter
Ratka, Paul, Arbeiter
Smikalla, Anton, Facharb.
Zakrzowsky, Walter, Förderm.
16 E Siegel, Walter, Kaufm.
Koeppen, Walter, Arbeiter
Piechatzek, Josef, Koksarb.
17 E wie 12
Baron, Alfons, Grubenarb.
Bulla, Alfred, Häuer
Cebulla, Alfons, Grubenarb.
Czichy, Georg, Anschläger
Fuhrmann, Franz, Zimmerh.
Hentschel, Johann, Grubenarbeiter
Holatzek, Josef, Grubenarb.
Jurczyk, Franz, Invalide
Kurpas, Josef, Kesselheizer
Kolloch, Antonie, Witwe
Lamik, Franz, Grubenarb.
Pratzka, Gustav, Häuer

18 E wie 16
Adamek, Oskar, Häuer
Buczek, Alois, Elektromstr.
Noczon, Hans, Bäckermeister
Widera, Wilh., Grubenarb.
19 E wie 12
Czaja, Martha, Haushaltungslehrerin
Domin, Emil, Grubenarb.
Timm, Bianka, Kindergärtnerin
20 E Rittau, Max, Hausbesitzer, Kunzendorfer Str. 22
Müller, Marie, Geschäftsinhaberin
Zakrzowski, Walter, Häuer
21 E Preußag
Alder, Anna, Witwe
— Vinzent, Invalide
Barroichek, Julius, Häuer
Feikis, Martha, Witwe
Gorzawiki, Paul, Invalide
Grelik, Franz, Grubenarb.
Jagoda, Anton, Arbeiter
Koslowsky, Johann, Invalide
Kubanek, Erich, Gruben-Lok.-Führer
Michalski, Ludwig, Bademw.
— Vinzent, Grubenarb.
Moritz, Johannes, Grubenarbeiter
Sowe, Georg, Kraftwagenf.
Trella, Stephan, Zimmerhäuer
Wortes, Wilhelm, Arbeiter
Wosnitza, Franz, Häuer
22 E wie 20
Rittau, Max, Friseurmstr.
Zoa, Agnes, Putzmacherin
Twardoch, Alfred, Händler
Wardenga, Karl, Musiker
23 E wie 21
Buchta, Alois, Grubenarb.
Cieslik, Alfons, Schlosser
Gornr, Josef, Grubenarb.
Jarczyk, Josef, Invalide
Kautza, Emanuel, Grubenarb.
Kutschka, Franz, Häuer
Paichek, Josef, Schlosser
Plasczyk, Julie, Witwe
Poka, Franz, Invalide
Rosenberger, Philipp, Häuer
Taschke, Heinrich, Grubenarbeiter
Widera, August, Maurer
24 E Poppe, Agnes, Hausbes., Breslau, Menzelstraße 53
Schega, Alfons, Apotheker
25 E wie 21
Badura, Wilhelm, Schlosser
Grochut, Eduard, Arbeiter
Hobeisel, Albert, Invalide
Kotzian, Anton, Grubenarb.
Krawietz, Ernst, Schlosser
Marek, Pauline, Witwe
Niewolik, Anton, Invalide
Nimptsch, Hermann, Grubenarbeiter
Potyka, August, Grubenarb.
Rollnik, Emanuel, Dreher
Sakreida, Franz, Grb.-Arb.
Skoczylas, Bruno, Kesselw.
Trella, Albrecht, Arbeiter
26 E Baumgart, Bianca, Hausbes., Suermondstraße 48
Buttler, Karl, Rektor
Franoschek, Joh., Schneidermeister
von Ganczarski, Johannes, Aufseher
Klaczek, Josef, Zimmerh.,
Klossek, Josef, Grubenarb.
Kottwitz, Oskar, Kaufmann
Kurpanik, Wilhelm, Schlosser
Rittau, Richard, Maschinenarbeiter
Sczepanik, Max, Grubenarb.
Stanowski, Dr., Theodor, Knappschafts-Arzt
Wollny, Johann, Kaufmann
Wuttke, Florian, Uhrmachermeister
27 E wie 21
Bieniek, Josef, Grubenarb.
Blyszcz, Philomena, Witwe
Glowa, Wilhelm, Arbeiter
Godziers, Martha, Witwe
— Wilhelm, Maschinenarb.
Grabiniki, Richard, Feuerwehrmann
Klora, Johann, Grubenarb.
— Robert, Invalide
Kondora, Martin, Arbeiter
Kupferberg, Marie, Ehefrau
— Max, Grubenarbeiter
Poloczek, Wilh., Anschläger
Rozek, Josef, Zimmerhäuer
Sznuczek, Alexander, Inval.
Staroscik, Leonh., Schlosser
Streckbein, Karl, Rohrleger
28 E Krawietz, Anton, Hausbes., Kunzendorfer Str. 30
Kaiverczok, Josef, Häuer
Koiodziezik, Paul, Arbeiter
Nowak, Karl, Schlachthofarbeiter
Rum, Eusebius, Schmied
Scheliga, Wilhelm, Grubenarbeiter
Wieczorek, Marie, Witwe
29 E Skiba, Emilie, Hausbes.
Czaja, Richard, Häuer
Golla, Richard, Grubenarb.
Gottschol, Alois, Vermessungstechniker
Heinisch, Traugott, Zimmerh.
Malcherczyk, Marie, Ehefrau
Naitulla, August, Invalide
Widera, Stephan, Grubenarbeiter
30 E wie 28
Krawietz, Anton, Gastwirt
Smarzok, Paul, Büroass.
31 E Müller, Paul, Gastwirt
Czogalla, Emanuel, Schlosser
Goldmann, Gerhard, Schneidermeister
Matschke, Erich, Grubenarb.
Niestelski, Heinrich, Häuer
32 E Gebauer, Alois, Fleischermeister
Bulla, Viktor, Schneider
Cylok, Angelika, Witwe
Fubrich, Ernst, Elektriker
Gaida, Josef, Fleischermstr.
Hartmann, Viktor, Zimmerhäuer
Hoppe, Franz, Arbeiter
Karwath, Valeska, Witwe
Kira, Marie, Witwe
Molenda, Josef, Grubenarb.
Niestroi, Heinrich, Tischler
Paprotny, Max, Maler
Schnapka, Georg, Arbeiter
Schygulla, Peter, Grubenarb.
Solloch, Martin, Schlosser
Zmarzlik, Wilhelm, Arbeiter
33 E Ochmann, Edmund, Hausbesitzer
Czech, Johann, Maurer
Gawlik, Emanuel, Monteur
Gottscholl, Pius, Schlosser
Harnos, Josef, Arbeiter
Krause, Paul, Kaufmann
Rosetz, Kurt, Kaufmann
34 E Baumgart, Friedrich, Hausbesitzerin
Baumgart, Ernst, Kaufm.
Buschka, Pauline, Witwe
Dubek, Thomas, Schneider
Geisler, Max, Drogist
Reuter, August, Invalide
Schwedt, Max, Schalttafelwärter
Watzlawek, Franz, Zimmerh.
35 E Widera, Auguste, Hausbes.
Bette, Hedwig, Witwe
Blacha, Franz, Grubenarb.
Borytzka, Johann, Invalide
Gniosdorz, Katharina, Witwe
Kern, Theodor, Invalide
Kuchta, Richard, Arbeiter
Kurka, Josef, Invalide
Pendzich, Emil, Schuhmachermeister
Smuzek, Max, Arbeiter
Walczok, Paul, Invalide
Widera, Nikolaus, Invalide
Wiercioch, Georg, Dreher
36 E Tudyka, Eman., Gastwirt
Bochnik, Franz, Gastwirt
Czudat, Viktor, Händler
Klatzek, Albine, Witwe
Miera, Emanuel, Invalide
Mika, Heinrich, Schlosser
Mühlheim, Wilhelm, Friseur
Rakotz, Thekla, Witwe
— Georg, Arbeiter
Zimkowiki, Viktor, Arbeiter
37 E Kubanek, Martha, Hausbesitzerin
Barenberg, Paul, Werksarb.
Bernatzki, Heinrich, Förderm.
Blochel, Paul, Grubenarb.
Kattla, Adolf, Kesselheizer
— Paul, Fördermann
Kluge, Franz, Städt. Arb.
Muschiol, Alfred, Häuer
Slupik, Marie, Witwe
38 E Konietzny, Eleonore, Hausbesitz., Joh.-Vogel-Str. 2
Achtelik, Joh., Milchverteiler
Adamczyk, Franz, Zimmerh.
Duscha, Anton, Häuer
Koziol, Martha, Witwe
Lonczig, Vinzent, Grubenarb.
39 E Bartoschek, August Bäckermeister
Blisch, Wilh., Grb.-Aufseher
Ciongawa, Marie, Witwe
Hayduk, Raphael, Invalide
Kalemba, Karoline, Witwe
Matloch, Emil, Arbeiter
Podleska, Philipp, Invalide
Stamienda, Blasius, Inval.
Wochnik, Raphael, Invalide
40 E Cholewa's Erben Johannes-Vogel-Straße 1
Czechmann, Emerentine, Rentnerin
Kuczera, Johann, Arbeiter
Lischka, Heinrich, Grubenarb.
Scheja, Artur, Gruben-Lokführer
Sowa, August, Invalide
Wollny, Albert, Grubenarb.
41 E Bartetzko, Pauline, Hausbesitzerin
Golombek, Josef, Zimmerm.
Kaik, Helene, Witwe
Roczniok, Ernst, Häuer
Rollnik, Paul, Invalide
Scholtyssek, Eva, Witwe
Tuchs, Mathias, Reisevertr.
42 E Adler, Fritz, Hausbes., Dorotheenstraße 10
Adler, Heinrich, Schuhwarenhändler
Bogath, Alfred, Dreher
Kolakowsky, Wilhelm, Lichtspielvorführer
Niewolik, Artur, Arbeiter
Plewonska, Robert, Grubenarbeiter
Weinhold, Karl, Invalide
Zajons, Valentin, Kaufmann
44 E Owieczka, Robert, Hausbes., Joh.-Vogel-Straße 1b
Baron, Josef, Grubenarb.
Knessel, Gertrud, Witwe
Wieczorek, Adolf, Stallwächter
46 E wie 44
Golombek, Eduard, Invalide
Jastulla, Leo, Fleischer
Owieczka, Alfred, Grubenarbeiter
Palitza, Marie, Witwe
48 E Przybilla, Alois, Gastwirt
Blaschke, Max, Invalide
Buchta, Eduard, Maschinenarbeiter
Gawroniki, Klara, Witwe
Holewa, Karl, Invalide
Krzisch, Josef, Stellmachermeister
Schilling, Paul, Häuer
Smieja, Franz, Grubenarb.
Wilczek, Karl, Kohlen-Expedient
Zimmer, Kurt, Grubenarb.
52 E Czeczatka, Emma, Hausbes.
Adamczyk, Johann, Häuer
Cibis, Thomas, Invalide
Grabinski, Richard, Kesselwärter
Janus, Robert, Handelsvertr.
Lazar, Magdalena, Witwe
Nitka, Eduard, Invalide
Pirchczala, Johann, Grubenarbeiter
Przygoda, Franz, Fleischer
Widuch, Johann, Schlosser
Zientek, Kasimir, Häuer
54 E Babin, Bruno, Kaufmann
Skiba, Günter, Kaufmann
56 E Jakubczyk, Franz, Fleischermeister
Honisch, Eduard, Zimmerh.
Jakubczyk, Viktor, Fleischermeister
Kattla, Alfons, Kesselwärter
Kupietz, Pauline, Witwe
Manowsky, Therese, Witwe
— Wladislaus, Arbeiter
Porwollik, Josef, Grubenarb.
58 E Kursatz, Paul, Hausbesitzer, Dammweide
Giemsa, Martha, Witwe
Heyduk, Rosa, Witwe
Kunze, Franz, Invalide
Kwasniok, Eduard, Fleischermeister
Nolewaika, Dorothea, Witwe
Sonnek, Alfr., Weichensteller
Walter, Richard, Benzoldestillateur
62 E Kluge, Wilh., Bäckermstr.
Jeziorowski, Stephan, Arbeiter

Kurze Straße

1 E Zlotosch, Paul, Bergmann
Marara, Nikolaus, Maschinenarbeiter

Rakoß, Karl, Grb.-Arb.
Reschka, Heinrich, Pumpenwärter
3 E Sczygiol, Paul, Postbetriebsassistent
Gawlik, Ludwig, Grb.-Arb.
Gornik, Alois, Dreher
Gritzmann, Theodor, Pumpenwärter
Gwosdz, Philippine, Invalidin
Lutz, Klara, Witwe
3 E Kuczmierz, Karl, Invalide
Brandischok, Johann, Anschläger
Frey, Heinrich, Grb.-Arb.
Godzierz, Oswald, Grubenarbeiter
Grund, Karl, Rentner
Grzegonek, Anton, Kraftwagenführer
Kleinert, Max, Häuer
Mainka, Josef, Fuger
Morcinietz, Viktor, Invalide
Pach, Valentin, Beramann
Pastuschka, Karl, Musiker
Rollnik, Philipp, Invalide
Schweda, Peter, Arbeiter
Simonides, Leo, Maschinenschlosser
Urbanek, Theodor, Invalide
4 E Kudlek's Erben
Boja, Cäcilie, Witwe
Braun, Richard, Grubenarbeiter
Bucsinski, Eduard, Bauarbeiter
Holczek, Josef, Invalide
Keil, Hermann, Vertreter
Kudlek, Johann, Maschinentechniker
— Roman, Tischler
Ostabnik, Leo, Grb.-Arb.
— Theodor, Invalide
Roiser, Johann, Invalide
Zybik, Josef, Zimmerhäuer
6 E Maleika, Josef, Rentner
Czerny, Albert, Invalide
Czerz, Roman, Arbeiter
Jarzombek, Theodor, Rentn.
Maleika, Eduard, Arbeiter
— Paul, Arbeiter
Opara, Helmut, Arbeiter
7 E Scharr, Adolf, Invalide
Blaczut, Franz, Grubenarbeiter
Czech, August, Grb.-Arbeiter
Mehlich, Andreas, Rentner
Scherr, Heinrich, Maschinenwärter
Schmeiduch, Alfred, Arbeiter
E Kwapulinski, Richard, Baumeister, (Lagerplatz)

Kisterwea

1 E Stadtverwaltung Hindenburg OS.
Niewientz, Josef, Häuer
2 E wie 1
Remella, Josef, Häuer
3 E wie 1
von Kolontay, Georg, Bleilöter
4 E wie 1
Scholdra, Alfred, Grubenarbeiter
5 E wie 1
Grzegorzitza, Ludwig, Grubenarbeiter
6 E wie 1
Michen, Karl, Grb.-Arb.
7 E wie 1
Grzegorzitza, Heinrich, Häuer
8 E wie 1
Matheja, Peter, Maschinenwärter
9 E wie 1
Wojtak, Philipp, Maschinist
10 E wie 1
Schurgacz, Erich, Dreher
11 E wie 1
Kulik, Johann, Häuer
12 E wie 1
Wollek, Josef, Invalide
13 E wie 1
Kwasniok, Paul, Häuer
14 E wie 1
Kummer, Paul, Schlosser
15 E wie 1
Chwolka, Richard, Rohrleger
16 E wie 1
Tluczikont, Alois, Grubenarbeiter
17 E wie 1
Michna, Heinrich, Zimmermann
Larisch, Franz, Invalide
18 E wie 1
Widera, Viktor, Häuer
19 E wie 1
Kollorz, Johann, Häuer
20 E wie 1
Smolnik, August, Angestellter

Langemarckstraße

13 E Stadtbaubank G. m. b. H.
Barton, Albine, o. B.
Bugiel, Josefa, Witwe
Gaschik, Johann, Schachtarbeiter
Janoschka, August, Invalide
Muschallik, Anna, Witwe
Wellna, Josef, Grb.-Arb.
15 E wie 13
Dudek, Karl, Invalide
Habon, Josef, Invalide
Kurka, Florian, Invalide
Polonek, Silvester, Fördermann
Wieczorek, Vinzenz, Werkarbeiter
Zinier, Karl, Invalide
17 E wie 13
Burzan, Johann, Invalide
Haronika, Josef, Invalide
Pawelczyk, Reinhold, Grubenarbeiter
Wnioszinski, Marie, Witwe
Sikorz, Auguste, Witwe
Wodarz, Adolf, Eisenbohrer
19 E wie 13
Grzewca, Eduard, Arbeiter
Jonetzko, Julius, Invalide
Kawczyk, Johann, Elektro-Monteur
Lorenz, Georg, Arbeiter
Rybarek, Konstantin, Arbeiter
Vogel, Genoveva, Witwe
21 E wie 13
Folgner, Gertrud, Witwe
Grzyschka, Johann, Grubenarbeiter
Lange, Richard, Fördermann
Morawietz, Peter, Bahnarbeiter
Schaffarczyk, Stephan, Grubenarbeiter
Thobisch, Friedrich, Invalide
22 E wie 13
Joschko, Wilhelm, Invalide
Kasperek, Johann, Häuer
Lipka, Anselm, Arbeiter
Reschka, Richard, Tiefbauarbeiter
Schary, Albert, Invalide
Zakrzowski, Marie, Witwe
23 E wie 13
Berger, Hedwig, Witwe
Geisler, Robert, Kutscher
Materne, Karl, Invalide
Mnich, Robert, Invalide
Niemietz, Marie, Aufwärterin
Smubel, Josef, Transportarbeiter
24 E wie 13
Goldmann, Anna, Witwe
Gromotka, Gertrud, o. B.
Michalik, Berta, o. B.
Rossa, Viktor, Invalide
Soika, Emilie, Witwe
Weidner, Hedwig, Witwe
25 E wie 13
Czech, Bernhard, Hüttenarbeiter
Gawenda, Paul, Invalide
Henizkowski, August, Tiefbauarbeiter
Hirschmeier, Willi, Militärmusiker
Kloeser, August, Holzarbeiter
26 E wie 13
Dyrichka, Rosalie, Witwe
Heinke, Oskar, Grb.-Arb.
Kohlbrenner, Sophie, Witwe
Maslon, Emma, o. B.
Pavretny, Max, Parkwächter
Wlotzka, Josef, Arbeiter
27 E wie 13
Collik, Paul, Maschinist
Holczek, Johann, Invalide
Kaximann, Marie, Witwe
Pick, Lorenz, Korbmacher
Rudolf, Ernst, Grb.-Arb.
Scherner, Anna, Witwe
28 E wie 13
Januschkowitz, Stefan, Bauarbeiter
Kremier, Franz, Invalide
Kulpok, Marie, Invalidin
Lempa, Johann, Messelschmied
Nenn, Sophie, Witwe
Schula, Julie, Witwe
30 E wie 13
Heine, Karl, Steinsetzer
Scheda, Marie, Witwe
Schejok, Franziska, Witwe
Schendzielorz, Albine, Aufräumerin
Soborta, Franz, Invalide
Tronz, Johann, Invalide
32 E wie 13
Haldonek, Josef, Invalide
Kloia, Anna, Witwe
Octevka, Franz, Invalide
Rzepka, August, Koksarbeiter
Thenior, Luzie, Witwe
Thomas, Albine, Witwe
34 E wie 13
Ganschinietz, Marie, o. B.
Gnida, Marie, Witwe
Köbler, Emil, Invalide
Opiolka, Franziska, o. B.
Pruski, Andreas, Invalide
Turobin, Josef, Dreher
36 E wie 13
Ballon, Vinzenz, Portier
Blaschke, Elisabeth, Witwe
Dragon, Marie, Witwe
Josch, Helene, o. B.
Kasprusch, Wilhelm, Inval.
Naczinsky, Gertrud, Witwe

Lange Reihe

1 E Stadtbaubank, Neue Dorotheenstraße 2
Blysc, Paul, Invalide
Borsutzki, Julius, Invalide
Fuhrmannek, Richard, Zeichner
Glumb, Georg, Steiger
Gnisdzia, Paul, Aufseher
Klein, Albert, Häuer
Magiera, Emil, Lehrhäuer
Mrosek, Rudolf, Ingenieur
Pawellek, Herbert, Arbeiter
Pospiech, Erich, Koksarbeiter
Przibilski, Max, Arbeiter
2 E wie 1
Kaik, Johann, Postschaffner
Kosytorcz, Johann, Postarbeiter
— Thomas, Assistent
Malcherczyk, Josef, Postarbeiter
3 E wie 1
Dylla, Hyazinth, Häuer
Glodny, Paul, Arbeiter
Grella, Franz, Rohrleger
Hrobok, Günter, Schneider
— Pauline, Witwe
Kaliwoda, Max, Klempner
Kaczmarczyk, Wilhelm, Geschäftsführer
Nagel, Franz, Angestellter
Niedobetzki, Georg, Zollassistent
Pierczuch, Konstantin, Inval.
Sauer, Max, Polizei-Hauptwachtmeister
4 E Gem. Flüchtlings- Spar- und Baugenossenschaft, Hindenburg
Kühne, August, Schlosser
Meaner, Paul, Verwieger
Morkis, Alfred, Meßgehilfe
Müller, Rudolf, Arbeiter
Raschke, Erich, Häuer
5 E wie 1
Buchallik, Josef, Rentner
Burkowo, Klara, Ehefrau
Kornas, Emanuel, Rentner
Koziol, Josef, Grb.-Arb.
Mika, Paul, Häuer
Nowak, Rosia, Witwe
Otremba, Martha, Witwe
Pardubitzki, Gerhard, Zollangestellter
Schölzchen, Richard, Steiger
Schymczyk, Theodor, Aufseher
Staragolla, Franz, Kaufmann
Saaan, Veronika, Witwe
Wiesablo, Rudolf, Schlosser
Wollnitzek, Andreas, Häuer
Wolczol, August, Invalide
7 E wie 1
Kloschczyk, Julius, Invalide
Kulik, Wilhelm, Maschinist
Kuska, Johann, Arbeiter
Mnich, Walter, Assistent
Orzol, Emanuel, Arbeiter
Viegsa, Paul, Maurer
Rollnik, Wilhelm, Häuer
Rozok, Simon, Angestellter
Sabalsch, Vinzenz, Arbeiter
Seidel, Marie, Ehefrau
9 E wie 4
Blick, Georg, Sattler
Dalibor, Wilhelm, Kaufmann
Grzob, August, Rentner
Heinke, Gotthard, Maschinist
Hayduk, Vinzent, Häuer

Janik, Ignaz, Elektriker
Karwinski, Ottilie, Witwe
Kotschalla, Peter, Maschinenwärter
Mach, Heinrich, Kaufmann
Michalski, Franz, Destillateur
Schubert, Max, Häuer
Waniek, Josef, Häuer
11 E wie 4
Dietrich, Paul, Angestellter
Glomb, Roman, Schlosser
Gorzolla, Agnes, Witwe
Hellebrandt, Wilhelm, Maurer
Hochhaus, Wilhelm, Arbeiter
Horoba, Josef, Invalide
Hübner, Gerhard, Arbeiter
Klosa, Roman, Häuer
Korus, Franziska, Witwe
Kotzur, Alois, Schlosser
Kurzidem, Gerhard, Arbeiter
— Robert, Arbeiter
Scherrer, Wilhelm, Maschinist
Walczyk, Karl, Arbeiter
13 E wie 4
Adamek, Alois, Arbeiter
Grochla, Wilhelm, Elektriker
Koch, Karl, Invalide
Kociot, Alfons, Meßgehilfe
Koziel, Max, Maschinenwärter
Parchatka, Johann, Arbeiter
Sedlak, Eduard, Arbeiter
Seidel, Robert, Zimmerhäuer

Laurahütter Straße

2 E Alfred Mav'sche Eheleute
Cyran, Peter, Grb.-Arbeiter
Dluaosch, Edmund, Bauführer
Drega, Anna, Witwe
Dyka, Max, Grb.-Arbeiter
Franzke, Reinhard, Provisionsreisender
Grnichka, Stefan, Arbeiter
Heik, Johann, Maurer
Hübner, Max, Schlosser
Hudzik, Georg, Grubenarbeiter
Karaer, Franz, Rentner
Kirchniok, Georg, Grubenarbeiter
Kolloch, Karl, Maschinen-Aufseher
Kriegisch, Erich, Agent
Mav, Alfred, Bäckermeister
Meißner, Wilhelm, Bergmann
Moch, Rudolf, Feuermeister
Mroß, Albine, Rentnerin
Pelikan, Walter, Grb.-Arb.
Rückert, Stefan, Vekturant
Wagenknecht, Karl, Dreher
Zaionz, Heinrich, Grubenarbeiter
Zillmann, Paul, Schmied
5 E Stadtbaubank G. m. b. H.
Bromboschk, Fritz, Grb.-Arb.
Czerner, Josef, Häuer
Hassa, Konrad, Maschinenarbeiter
Kruschnik, Otto, Häuer
Kubina, Franz, Hilfsschaffn.
Parczyk, Bruno, Dreher
Rother, Albert, Angestellter
Saturnus, Herbert, Betriebsassistent
Sczendzina, Karl, Kraftwagenführer
7 E wie 5
Biskup, Ludwig, Schießhäuer
Gogulla, Johann, Tagearbeiter
Lebek, Jos., Maschinenwärter
Leja, Paul, Häuer
Lokietz, Hugo, Tagearbeiter
Maly, August, Häuer
Morawietz, Kurt, Angestellter
Orzol, Agnes, Witwe
Trzetziak, Josef, Tischler
9 E wie 5
Baron, Max, Arbeiter
Blaszczyk, Florian, Rentner
Dlugai, Walter, Arbeiter
Feikisch, Viktor, Aufseher
Garczarek, Isidor, Maschinenarbeiter
Hirschberger, Alfons, Rentner
Kunisch, Julius, Maler
Wenske, Leo, Arbeiter
Wenzel, Johann, Dienstleiter
11 E wie 5
Barteczko, Silbeiter, Häuer
Cibura, Martha, Witwe
Faber, Robert, Häuer
Foit, Ernst, Rangierer
Gemla, Eduard, Schlosser
Herbina, Heinz, Zahntechnik.
Jurczyk, Jakob, Zimmerpolier
Kloll, Johann, Maler
Malczok, Johann, Schlosser
13 E wie 5
Giesla, Karl, Häuer
Dziederin, Karl, Arbeiter
Franke, Wilhelm, Grubenarbeiter
Gurowietz, Franz, Häuer
Kaczmarczyk, Alfred, Grubenarbeiter
Kowalczyk, Stefan, Invalide
Najuch, Leopold, Wiegemstr.
Wieczorek, Franziska, Witwe
Wowrzik, Ewald, Elektriker
15 E wie 5
Biela, Emanuel, Häuer
— Viktor, Häuer
Groborz, Wilhelm, Anschläger
Malczok, Anton, Arbeiter
Miosga, Roman, Invalide
Peikert, Johann, Brauereiarbeiter
Pissarski, Josef, Maschinenwärter
Schlachta, Alex, Grb.-Arb.
Zuber, Georg, Schlosser
17 E wie 5
Gwosdzik, Marie, Witwe
Kaczmarczyk, Erich, Laborant
Kaluza, Paul, Kutscher
Malek, Wilhelm, Rohrleger
Polczyk, Thomas, Schweißer
Sowa, Gerhard, Häuer
Sura, Karl, Fördermann
Tenscher, Wilhelm, Wiegemeister
Wawoczny, Konrad, Schuhmacher
19 E wie 5
Benna, Erich, Angestellter
Bortel, Johann, Zimmerer
Krist, Heinrich, Lokführer
Muschiol, Paul, Rentner
Seifert, Fritz, Kutscher
Skara, Ernst, Kraftwagenführer
Swienty, Adolf, Grb.-Arb.
Wilde, Ignaz, Invalide
Wistuba, Johann, Invalide

Lehmgrubenstraße

1 E Jaglorz, Emanuel, Inval.
3 E Plonka, Johann, Maurer
7 E Nowak, Peter, Schlosser
10 E Himmel, Karl, Stadtgartenmeister
13 E Stadtverwaltung
Binias, Ludwig, Lok.-Heizer
Brysch, Johann, Grb.-Arb.
Janik, Martha, Witwe
Koß, Franz, Arbeiter
Kowalsky, Paul, Arbeiter
Kulik, Alfons, Koksarb.
Malcherczyk, Philipp, Bauarbeiter
Mlynek, Emilie, Arbeiterin
Ordon, Eduard, Arbeiter
Ramolla, Johann, Arbeiter
Scheja, Alois, Arbeiter
Sozna, Richard, Arbeiter
14 E wie 13
Rockstein, Peter, Ziegeleiverwalter
Schindler, Paul, Arbeiter
25 E Stadtverwaltung
Choroba, Isidor, Grubenarbeiter
Dudek, Franziska, Händlerin
Nowak, Marie, ohne Beruf
Ordon, Johannes, Arbeiter
27 E wie 25
Böhm, Max, Arbeiter
Friedrich, Franz, Arbeiter
Jakatz, Valentin, Invalide
Kuchta, Paul, Arbeiter
Matuschek, Rupert, Arbeiter
Podzinski, Hermann, Grubenarbeiter
Schiedek, Georg, Grubenarb.
Stanik, Robert, Invalide
Toczkowski, Paul, Arbeiter
Ulczyk, Edmund, Fleischer
Wuppseczyk, Eman., Häuer
29 E wie 25
Baszczok, Emil, Arbeiter
Burghardt, Georg, Grubenarbeiter
Golissa, Georg, Friseur
Grzeska, Josef, Arbeiter
— Theophil, Arbeiter
Hähnel, Josef, Arbeiter
Kleinschmidt, Hermann, Arbeiter
Niedziella, Josef, Arbeiter
Orzischek, Franz, Arbeiter
Paduch, Alois, Arbeiter
Potrzeba, Georg, Grubenarbeiter
Schneider, Paul, Kutscher
Skubatz, Martha, o. Beruf
Tesko, Bruno, Arbeiter
Weiß, Waldemar, Arbeiter

Lerchenweg

1 E Stadtbaubank, Hindenburg
Grieger, Anton, Rektor a. D.
Jendritzko, Anna, Witwe
Jurok, Bruno, Angestellter
Loch, Klara, Fürsorgerin
Makosch, Anna, Witwe
Siegmund, Leo, Angestellter
3 E wie 1
Bannert, Wilh., Stadtinsp.
Blachnitzky, Elfriede, Witwe
Drieschmer, Erich, Kraftwagenführer
Gotschol, Gottfr., Baumstr.
Paschke, Klara, Witwe
Siebrand, Lothar, Dentist
5 E wie 1
Brylka, Gustav, Invalide
Dczko, Anastasia, Witwe
Kraszczyk, Ernst, Hilfsschaffner
Kycislok, Anton, Maschinen-Wärter
Szczygiel, Martha, Witwe
Zabczyk, Barbara, Witwe
7 E wie 1
Cibis, Ferdinand, Schlosser
Dziewior, Franz, Schlosser
Hooi, Ernst, Grubenarbeiter
Kollek, Franz, Elektriker
Kopietzki, Mathias, Invalide
Watzlawik, Katharina, Witwe
9 E wie 1
Barcikowski, Kasimir, Bankbeamter a. D.
Frühmark, Alois, Invalide
Fubl, Wilhelm, Arbeiter
Richter, Antonie, Witwe
Strzodka, Wilh., Zugabfert.
Sylla, Ernst, Bauarbeiter
12 E Schlag, Wilhelm, Bürosekretär
Kallinich, Georg, Heizer
13 E Rendschmidt, Alfons, Büroangestellter
14 E Gruschka, Franz, Aufseher
Salinger, Alois, Händler
Willmann, Walter, Elektriker
15 E Raitainczyk, Berta, Witwe
Ofa, Emil, Elektriker
16 E Widawiki, Franz, Buchh.
Grzam, Franz, Oberhäuer
17 E Wieczorek, Felix, Fördermaschinist
Paschek, Bruno, Maschinenarbeiter
18 E Kowoll, Job., Elektriker
Cupok, Johann, Schlosser
19 E Rzepka, Johann, Schmied
Hein, Georg, Ingenieur
20 E Friedetzki, Valentin, Grubenteiger
Neumann, Wilh., Kalkulator
21 E Jany, Franz, Reichsbahnoberschaffner a. D.
Kilisch, Hans, Steuerinsp.
22 E Kniner, Alfred, Dipl. Ing.
23 E Breuer, August, Bauoberinspektor
24 E Gröschler, Paul, Streckenmeister
Kuczera, Helene, Kontoristin
25 E Tulaj, Georg, Kaufmann
Niemczyk, Karl, Waren-Vertreter

Lessingstraße

E Gorytzka'sche Erben
Gardawski, Karoline, Rentnerin
Gorytzka, Paul, Schlosser
— Viktor, Rentner
Rum, Anna, ohne Beruf
Smuda, Ferdinand, Fördermaschinist
2 E Pieruschka, Theodor, Invalide
Gawol, Paul, Rentner
Knopp, Richard, Kaufmann
Kotzian, Vinzent, Kaufmann
Niedobetzki, Josef, Invalide
3 E Czempiel'sche Erben
Czempiel, Adelheid, Büroangestellte
Cziok, August, Justizangest.
4 E Miosga, Franziska, Hausbesitzerin

Dziuba, Luzie, ohne Beruf
Miotga, Johann, Aufseher
Piecha, Joachim, Zimmerh.
Ptak, Konstantine, Rentn.
5 E Loch, Oswald, Invalide
Reichert, Reinhold, Fleischer
Wedekind, Ewald, Obsthändl.
6 E Kusnik, Franz, Invalide
Badura, Paul, Häuer
Dziuba, Josef, Invalide
Kuetsch, Theodor, Invalide
Magura, Wilhelmine, o. B.
Panek, Karl, Häuer
Poralla, Alois, Koksarbeiter
Stannek, Wilhelm, Kaufm.
Wieczorek, Martha, Witwe
7 E Pollok, Ignaz, Invalide
Barron, Karl, Grubenarb.
Doleczik, Ignaz, Grubenschlosser
Pollok, Gerhard, Grubenarbeiter
— Josef, Invalide
Schade, August, Bergarbeiter
Tkotz, Valentin, Grubenarb
8 E Fuchs, Hugo, Invalide
Dziwisch, Eduard, Elektriker
Gabriel, Marie, Witwe
Hallas, Paul, Grubenarb.
Kaluza, Anna, Witwe
Kittel, Josef, Invalide
Michallek, Kurt, Arbeiter
Mike, Hermann, Grubenarb.
— Josef, Invalide
Weiß, Leopold, Schlosser
9 E Funke, Maria, Hausbes.
Basczok, Valentin, Witwe
Funke, Franz, Revisor
Magdziok, August, Monteur
Pogorzalek, Wilhelm, Eisenkaufmann
10 E Czierz, August, Grubeninvalide
Drewniok, Karl, Schmied
Lenos, Antonie, Witwe
Reichta, Franz, Invalide
11 E Greiner, Paul, Zimmerpolier
Bittner, Artur, Musiker
Enck, Otto, ohne Beruf
Herk, Josef, Arbeiter
Klimczok, Wilhelm, Rentner
Matzek, Paul, Lok.-Führer
Mike, Wilhelm, Städt. Arb.
Morcalla, Joh., Invalide
Strauch, Franz, Invalide
Thiel, Felix, Schlosser

Lichter Hag

1 E Stadtverwaltung Hindenburg
Kwaszniok, Viktor, Zimmerh.
2 E wie 1
Bartschek, Paul, Arbeiter
3 E wie 1
Czimmer, Blasius, Schmied
4 E wie 1
Bochonek, Josef, Grb.-Arb.
5 E wie 1
Kowallik, Johann, Invalide
6 E wie 1
Stasch, Rudolf, Tiefbau-Arb.
7 E wie 1
Wieczorek, Peter, Terazzo-Leger
8 E wie 1
Antonik, Johann, Maurer
9 E wie 1
Swoboda, Cyprian, Maurer
10 E wie 1
Pohl, Max, Invalide
11 E wie 1
Gase, Georg, Maurer
12 E wie 1
Dworatzek, Stephan, Kranführer
13 E wie 1
Dragon, Adolf, Invalide
14 E wie 1
Salbert, Peter, Elektriker
15 E wie 1
Ossig, Erwin, Stadtbauführer
16 E wie 1
Hartsch, Paul, Fuger
17 E wie 1
Gerstenberg, Artur, Invalide
18 E wie 1
Papkalla, Eduard, Panier
19 E wie 1
Czerny, Julius, Invalide
20 E wie 1
Draczyk, Stephan, Grubenarbeiter
21 E wie 1
Dyrbusch, Rob., Grb.-Arb.
Lammich, Agnes, Witwe
22 E wie 1
Lammich, Wilh., Grubenarb.
Olczyk, Emanuel, Stadtarb.
23 E wie 1
Frey, Franz, Arbeiter
24 E wie 1
Frey, Theodor, Kesselwärter

Lillystraße

1 E Kiwus, Stanisl., Polizeiobervollziehungsbeamter
Purzitzke, Helene, Witwe
Ilchmann, Gustav, Rechnungsführer
Keil, Wilhelm, Rentner
Kossolek, Karl, Invalide
Klitzko, August, Badewärter
Potwka, Gerhard, Grubenarbeiter
Sonida, Kaspar, Invalide
Wittwer, Franz, Steigerstellvertreter

Lindenstraße

1 E Czepek, Paul, Invalide
Blaszyk, Heinrich, Häuer
Jelen, Rosalie, Witwe
Wolowski, August, Masch.-Wärter
2 E Drzok, Vinzent, Postschaff.
Dlubatz, Marie, Hausbang.
Kotzur, Johann, Invalide
Luaschner, Franz, Grubenarbeiter
Wajner, Paul, Rohrleger
3 E Pasternak, Alois, Inval.
— Bruno, Schlosser
Respondek, Alfons, Häuer
4 E Warwas, Peter, Rangieraufseher
Birke, Paul, Arbeiter
Kurzatz, Johann, Invalide
Schamura, Max, Zimmerm.
5 E Kosielski, Karl, Invalide
Kempa, Pauline, Witwe
Mletzko, Paul, Invalide
Pannek, Albert, Kutscher
Skutzik, Franziska, Witwe
Skrzipietz, Jakob, Invalide
Wilde, Johann, Invalide
6 E Blania, Albine, Witwe
Brylka, Martha, Witwe
Riedel, Alfons, Konditor
Wroblewskii, Georg, Masch.-Schlosser
7 E Bayer, Theodor, Grubenarbeiter
Baron, Anton, Invalide
Buchwald, August, Aufseher
Labus, Joh., Grubenarbeiter
Scholtyssek, Viktor, Grubenarbeiter
Swienty, Anton, Invalide
8 E Schendzielorz, Josef, Grubenarbeiter
Frühmark, Klemens, Inval.
Jonda, Alois, Grubenarb.
Kaluza, Wilh., Grubenarb.
Kloß, Johanna, Witwe
Labus, Konstantine, Witwe
9 E Goczok, Josef, Rentner
Ceglarek, Karl, Grb.-Arb.
Drewniok, Fr., Grubenarb.
Fuballa, Johann, Bergmann
Gad, Johann, Schlosser
Gwost, Johann, Schlosser
Juretzka, Paul, Grubenarb.
Magiera, Franz, Invalide
Poremba, Johanna, Witwe
10 E Roich, Artur, wohnhaft in Riestedt
Horst, Johann, Grubenarb.
Janus, Theodor, Schlosser
Zeitner, Reinhard, Rohrleger
Staich, Viktor, Oberhäuer
Zenke, Artur, Stadtoberinsp.
12 E Kaczmarczyk, Alois, Zimmerhäuer
Pinas, Paul, Invalide
Kaczmarczyk, Marie, Witwe
— Paul, Bürogehilfe
Parczyk, Erna, Ehefrau
14 E Madla, Johann, Invalide
Golenia, Franz, Invalide
Hermasch, Johanna, Witwe
Nurek, Franz, Invalide
Morziniek, Wilh., Häuer
Schady, Paul, Rohrleger
Schajor, Viktor, Invalide
Sennik, Anton, Invalide
Tmorz, Richard, Grubenarbeiter

Lisiaer Weg

1 E Gebag
Tomczyk, Emanuel, Bergarb.
2 E wie 1
Malek, Josef, Hüttenarb.
3 E wie 1
Kaluza, Leo, Grubenarbeiter
4 E wie 1
Lukasczyk, Norbert, Fleischermeister
5 E wie 1
Przelor, Josef, Grubenarb.
6 E wie 1
Lacua, Franz, Straßenbahnschaffner
7 E wie 1
Rosinczka, Franz, Straßenbahnschaffner
8 E wie 1
Schicke, Ernst, Arbeiter
9 E wie 1
Wilczek, Josef, Arbeiter
11 E wie 1
Plichta, Max, Grubenarb.
12 E wie 1
Magdziok, Karl, Rohrleger

Ludwigsglück Bahnhof

E Deutsche Reichsbahn
Ipowitz, Bruno, Reichsbahn-Inspektor
Kriebel, Max, Bahnhofswirt
Ottmann, Franz, Reichsbahn-Sekretär

Ludwigsglück Achtfamilienhaus

E Deutsche Reichsbahn
Berger, Ernst, Rangierarb.
Borowka, Eduard, Bahnsteigschaffner
Kluger, Anton, Hilfsweichenwärter
Kozyrowski, Paul, Reichsbahnassistent
Ochmann, Alfons, Reichsbahn-Betriebsassistent
Pyttel, Thomas, Zugschaffner
Waslawczyk, Felix, Hilfsweichenwärter

Ludwigsglück Dreifamilienhaus

E Deutsche Reichsbahn
Kostka, Josef, Eisenbahn-Obersekretär a. D.
Kozak, Karl, Rb.-Sekretär
Ruczinski, Alex, Rangieraufs.

Bahnh. Ludwigsgl., Wärterh. 3

E Deutsche Reichsbahn
Wagstyl, Franz, Reichsbahn-Leitungsaufseher

Ludwigsglück Beamtenhaus 1

1 E Borsig-Kokswerke A.-G.
Pinnow, Ernst, Berginsp.
2 E wie 1
Bienek, Josef, Fabriteiger
Fitzek, Robert, Steiger
Köhl, Ludwig, Masch.-Betr. Führer
Lang, Erich, Obersteiger
3 E wie 1
Evers, Helmut, Masch.-Steiger
John, Walter, Fabrsteiger
Schiestel, Artur, Grubenit.
Sowig, Josef, Grubensteiger
Weiß, Max, Obersteiger
Zalda, August, Gerätewart

Lückestraße

5 E Donnersmarckhütte, Hindenburg OS.
Ackermann, Wolfgang, Propagandist
Littner, Johann, Invalide
Schindzielorz, Wilhelm, Arb.
Wendlandt, Marie, Witwe
6 E wie 5
Adamik, Johann, Arbeiter
Brzoska, Paula, Arbeiterin
Gwosdz, Alfred, Former
Niewrzol, Antonie, Witwe
7 E wie 5
Mika, Leo, Grubenarbeiter
Nowak, Paul, Arbeiter
Tinschert, Konrad, Kesselschmied
Schendzielorz, Johann, Inv.
8 E wie 5
Krzoska, Paul, Elektroschloss.
Lippok, Luzie, ohne Beruf
Matlok, Klara, Arbeiterin
Urbainski, Valentin, o. Ber.
9 E wie 5
Barocha, Konstantin, Arb.
Mroncz, Silvester, Former
Nowara, Josef, Invalide
Wendzik, Gustav, Arbeiter
10 E wie 5
Badura, Josefine, Rentnerin

Hoechsellner, Juliane, Witwe
Kokott, Franz, Invalide
Niewrzol, Klara, Aufräumfr.
Niglus, Johann, Arbeiter
11 E wie 5
Brattke, Josef, Bäcker
Drabinsky, Max, Invalide
Kroll, Alfred, Kraftw.-Führ.
Pismiok, Stanislaus, Arb.
Skoludek, Emanuel, Invalide
12 E wie 5
Badura, Viktorie, Witwe
Beka, Johann, Invalide
Juschzyk, Agnes, Witwe
Knoblich, Paul, Invalide
Meblich, Wilh., Schneidergef.
Schiwiora, Dorothea, o. B.
13 E Semma, Albine, Witwe
Buchmann, Helene, Witwe
Komander, Viktor, Arbeiter
Skudin, Emil, Tischler
Sladek, Robert, Invalide
Warzecha, Marta, Arbeiterin
14 E wie 5
Adamek, Marie, ohne Beruf
Devta, Johann, Zimmerm.
Ertel, Wilhelm, Dreher
Kaczmarek, Johann, Rentner
Kulla, Theodor, Grubenarb.
Kuich, Robert, Schlosser
Marzoll, Sofie, Witwe
Nentwig, Karl, Schmelzer
Piaura, Erich, M.-Wärter
Wenarzik, Susanna, Witwe
15 E 1.) Nowak, Maria, o. Ber
2.) Andraczek, Käte, Kreim-
ien a. H., Holzmünden. Str. 3
Cioska, Theodor, Werkmstr.
Kaminsky, Walter, Schlosser
Konczka, Ludwig, Schlosser
Kroll, Paul, Masch.-Wärter
Maroschek, Franz, M.-Wärt.
Michel, Josef, Berginvalide
Nowak, Richard, M.-Steiger
Strominski, Berta, Witwe
Swierczek, Wilhelm, Arbeit.
Thurz, Hermann, Bergmann
16 E Cisow, Paul, Rechn.-Führ.
Cisow, Anna, Witwe
Duscha, Karl, Invalide
Golenia, Johanna, Witwe
Kleinert, Georg, Elektriker
17 E Buchta'sche Erben
Buchta, Paul, Reichsbahn-Betriebsassistent
Cisow, Anna, Witwe
Gabriel, Dominik, Arbeiter
Gruschka, Hedw., Verkäuferin
Madeja, Franz, Invalide
Michalik, Pauline, Witwe
Pietrowski, Ludwig, Invalide
Segieth, Peter, Glasstrecker
Spyrka, Peter, Invalide
Zawierucha, Adolf, Häuer
18 E Golli, Peter, Grubenarb.
Klacka, Franz, Invalide
Klima, Johanna, Wärterin
Kulisch, August, Invalide
Mainka, Pauline, Witwe
Bloch, Josef, Invalide
Pollak, Wilhelm, Grb.-Arb.
Pozimski, Alexander, Arbeit.
Prochatzki, Franz, Schlosser
Skaza, Johann, Grub.-Arb.

Lüderitzstraße

22 E Pendzich, Magdalene, Hausbesitzerin
Schirmer, Josef, Pensionär
24 E Büschel, Alfred, Hausbesitz
Legel, Marie, Rentnerin

Lützowstraße

1 E Adolf Deichsel, A.-A.
Galonska, Alfons, o. B.
Kloeser, Anton, Drahtzieher
Schiwietz, Georg, Grb.-Arb.
Wollny, Max, Mechaniker

Luisenstraße

1 E Joachimski, Max, Kaufm.
Proske, Wilhelm, Lehrer
Scholz, Erich, Kaufmann
Soika, Emanuel, Buchhändl.
Wieland, Paul, Photograph
3 E Grüger, Rudolf, Klempner- und Installateurmstr.
Kamrad, Josef, Kraftdroschkenbesitzer und Kaufmann
3a E Dr. med. Franz Montag, Arzt
4 E Preußag
Gornik, Andreas, Grubenarbeiter
Grymel, Robert, Förderm.
Salbert, Joh., Weichenst.
Watolla, Paul, Zimmerb.
Willim, Richard, Zimmerb.
5 E wie 4
Badura, Emanuel, Lohnbuchhalter
Foltys, Franz, Lagerhalter
Gerstmann, Bernhard, kaufm. Angestellter
6 E wie 4
Eicher, Johann, Kesselwärt.
Foitzik, Theod., Kohlenmesser
Grziwotz, Wilhelm, Schmied
Plewik, Viktor, Rechnungsführer
Powrosnik, Paul, Maler
Schamscha, Heinrich, Grubenarbeiter
7 E Stadtbaubank
Blyscz, Heinrich, Schuhmach.
Bonk, Konrad, Aufseher
Hackenberg, Rosa, Witwe
— Ruth, Klavierlehrerin
Kawaletz, Leo, Masch.-Tech.
Klapetz, Erich, Schlosser
Macha, Wilhelm, Vollziehungsbeamter
Mainka, Stanislaus, Inv.
Morgalla, Hedwig, Lehrerin
Proksch, Martha, Witwe
Schmidt, Franz, Fördermann
Schymetzko, Josepha, o. B.
Sobotta, Jos., Magazinverw.
7a E wie 7
Brosig, Franz, Rektor a. D.
Donder, Leo, Lehrer
Lier, Margarete, Lehrerin
Rakowski, Artur, Lehrer
Schyska, Margarete, Lehrerin
8 E wie 4
Lucka, Artur, Grb.-Aufseher
Schmidt, Max, Häuer
Schubert, Gertrud, Witwe
Spernol, August, Grubenarbeiter
Wrobel, Leonhard, Arbeiter
9 E wie 7
Aytyka, Josef, Stadtsekretär
Kafka, Theodor, Zollbeamter
Kostka, Paul, Angestellter
Stroba, Josef, Rentner
10 E wie 4
Chwalek, Hermann, Häuer
Mrodok, Wilhelm, Markscheid.-Ass.
Paul, Erich, Gerät-wart
Scheliga, Johann, Masch.-Aufseher
11 E wie 7
Borkert, Alfred, Fahrsteiger
Gonsior, Franz, Bezirksschornsteinfegermeister
Hellwig, Marie, Witwe
Janocha, Bernhard, Lehrer
Dr. Kostka, Emil, Praktischer Arzt
Mispel, Bruno, Lehrer a. D.
12 E wie 4
Jarzombek, Hedwig, Witwe
Myschliwietz, Paul, Masch.-Arbeiter
Neuter, Alma, Witwe
Ring, Johann, Häuer
Wyrwoll, Johann, Häuer
13 E wie 7
Gollaich, Wilhelm, Ruhegeldempfänger
Migdalski, Alois, Lehrer
Wenzel, Thomas, Hilfsschullehrer
14 E Deutsche Reichsbahn
Kosytorz, Jakob, Eisenbahnschaffner
15 E wie 7
Hertzel, Albert, Rentenempf.
Melcher, Dr., Rob., Zahnarzt
Neumann, Julius, Eisenwarenhändler

Mackensenstraße

1 E Stadtbaubank
Alexa, Emanuel, Grubenarbeiter
Bonk, Hermann, Grb.-Arb.
Fritzowski, Alois, Grb.-Arb.
Jaskulla, Eduard, Schlosser
Knappik, Max, Grb.-Arbeiter
Marek, Rudolf, Arbeiter
— Wilhelm, Grubenarbeiter
Niemietz, Roman, Tischler
Rohrbeck, Artur, Grubenarbeiter
Schunke, Paul, Grb.-Arb.
3 E wie 1
Alex, Georg, Grubenarbeiter
Alker, Wilhelm, Grb.-Arb.
Frichel, Paul, Grb.-Arbeiter
Glück, Josef, Grb.-Arbeiter
Keil, Walter, Holzarbeiter
Komarek, Bruno, Häuer
Larisch, Alfons, Grb.-Arb.
Malczyk, Johann, Tagearbeiter
Pardy, Johann, Zimmermann
5 E wie 1
Blanik, Erich, Arbeiter
Kolarczik, Alfred, Grb.-Arb.
Lyssik, Wilhelm, Schlosser
Mazur, Paul, Grb.-Arbeiter
Piekko, Alfred, Arbeiter
Ruske, Paul, Grb.-Arbeiter
Schilder, August, Arbeiter
Wierzioch, Leopold, Wächter
Worek, Johann, Grb.-Arb.
7 E wie 1
Czech, Andreas, Grb.-Arb.
Engel, Josef, Grb.-Arb.
Ksoll, Waldemar, Häuer
Lischnikowski, Wilhelm, Arbeiter
Lukasczyk, Wilhelm, Grubenarbeiter
Machulik, Stanislaus, Grubenarbeiter
Maron, Wilhelm, Arbeiter
Nowak, Alfred, Grubenarbeiter
Rzytka, Paul, Grb.-Arb.
Wiencek, Peter, Zimmerling
9 E wie 1
Adamoschek, Paul, Grubenarbeiter
Brodka, Eiseb, Grb.-Arb.
Jarosch, Erich, Grb.-Arbeiter
Kaczior, Thomas, Schmied
Kukielka, Max, Grb.-Arb.
Nowak, Gerhard, Grb.-Arb.
Scholz, Willi, Schlosser
Siedlaczek, Karl, Grb.-Arb.
Woityczka, Alois, Grubenarbeiter
11 E wie 1
Biskup, Emanuel, Grubenarbeiter
Gruczek, Heinrich, Grb.-Arb.
Mairschoke, Viktor, Grubenarbeiter
Michallik, Karl, Grb.-Arb.
Minnek, Johann, Maschinenarbeiter
Turczyk, Alfred, Grb.-Arb.
Richter, Rudolf, Schlosser
Rosner, Heribert, Arbeiter
Stenchlik, Alois, Maschinenwärter
13 E wie 1
Buchczik, Alfred, Grb.-Arb.
Gaida, Wilhelm, Grb.-Arb.
Marek, Siegfried, Grb.-Arb.
Molata, Herbert, Grubenarbeiter
Neumann, Josef, Häuer
Pandera, August, Grb.-Arb.
Rzepka, Emil, Häuer
Tirpitz, Friedrich, Schlosser
Wrana, Anton, Arbeiter

Märklinstraße

1 E Borsig-Kokswerke A.-G.
Bujar, Veronika, Witwe
Dziambor, Josef, Maschinenarbeiter
Maniurka, Viktor, Aufseher
Ociepka, Josef, Grb.-Arbeiter
Schubel, Karl, Kaufmann
2 E wie 1
Bittner, August, Schmied
Faber, Johann, Häuer
Gabrys, August, Grb.-Arb.
Kotzulla, Johann, Häuer
Plutta, Franz, Invalide
— Stefan, Grubenarbeiter
Rottau, August, Invalide
Smykalla, Johann, Grubenarbeiter
3 E wie 1
Foitzik, Karl, Oberpfleger
König, Heinrich, Grb.-Arb.
Konietzny, Cyprian, Invalide
Niebballa, Elisabeth, Witwe
Olombek, Martha, Witwe
Ryka, Joh., Maschinenwärter
Tropper, Paul, Schlosser
Wiaterek, Johann, Häuer
Widera, Georg, Schlosser
Zimny, Josef, Invalide
4 E wie 1
Haider, Karl, Invalide
— Paul, Schlosser
Samisch, Peter, Häuer
Kluge, Katharina, Witwe
Sauer, Viktor, Invalide
Pollok, Engelbert, Schneidermeister
5 E wie 1
Boretzki, Josef, Schlosser
Golla, August, Invalide

Golla, Franz, Grubenarb.
Konietzny, Paul, Grb.-Arb.
Silber, Rudolf, Grb.-Arb.
Webs, Josef, Invalide
Wollny, Paul, Arbeiter
6 E wie 1
Czubay, Ewald, Schlosser
Dorschka, Anna, Witwe
Gabrys, Johann, Grb.-Arb.
Kalisch, Franz, Invalide
Klodwig, Julius, Grb.-Arb.
Kluge, Josef, Grb.-Arbeiter
Kommander, Theodor, Häuer
Kraszczyk, Franz, Häuer
Lichtblau, Franz, Invalide
— Paul, Arbeiter
Neba, Vinzenz, Grb.-Arbeiter
Pattuschka, August, Grb.-Arb.
Pyka, Viktor, Grb.-Arbeiter
Schaffarczyk, Johann, Grubenarbeiter
Schneider, Roman, Schlosser
Smykalla, Franz, Kranführer
— Karl, Lokomotivheizer
Wendler, Emanuel, Schmelzmeister
7 E wie 1
Czaja, Hedwig, Witwe
Derner, Robert, Invalide
Gabrys, Franz, Grb.-Arb.
Rchowski, Wilhelm, Schmied
Wieczorek, Wilhelm, Grubenarbeiter
8 E wie 1
Czienk, Rudolf, Dienstbmeister
Florek, August, Invalide
Heidenreich, Josef, Invalide
Kluge, Johann, Grb.-Arb.
Kerus, Thomas, Grubenarbeiter
Koitrzewa, Hyazinth, Grubenarbeiter
Kutschera, Agnes, Witwe
Mzinka, Paul, Grb.-Arb.
Miska, Franz, Arbeiter
Pordok, August, Grubenarbeiter
Rotter, Johann, Grb.-Arb.
Sklitiona, Florian, Aufseher
Studina, Kaiyar, Invalide
Zator, Wilhelm, Wächter
Zwierzy, Franz, Invalide
Weiß, Viktor, Badewärter
Wollnik, Alexander, Grubenarbeiter
9 E wie 1
Ganschiniek, August, Schmied
Haronska, Emanuel, Inval.
Hertulla, August, Häuer
Jeich, Franz, Lokführer
Kutter, Josef, Invalide
Schymroszczyk, Anton, Grubenarbeiter
Warwas, Rosalie, Witwe
10 E wie 1
Gruschka, Emanuel, Invalide
Jeenel, Viktor, Arbeiter
Kutschka, Martha, Witwe
Moslitwietz, Joh., Lokführer
Olewnik, Emanuel, Arbeiter
Urbaincazyk, Berta, o. B.
Weiß, Josef, Invalide
11 E wie 1
Kloeser, Franz, Grb.-Arb.
Kubessa, Eduard, Häuer
Lascayk, Janaz, Arbeiter
Pyka, Johann, Invalide
— Paul, Grubenarbeiter
13 E wie 1
Gratza, Janaz, Grb.-Arb.
Haibuga, Johann, Schlosser
Kanowoll, Karl, Arbeiter
Kosch, Franz, Grubenarbeiter
Kutschka, Erich, Grb.-Arb.
Moczigemba, Georg, Grubenarbeiter
— Philipp, Invalide
Rother, Eduard, Grb.-Arb.
Schneider, Franziska, Witwe
Widera, Karl, Invalide
Wloka, Martha, Witwe

Makoschauer Straße

1 E Preußag
Faber, Adolf, Masch.-Steig.
Kalisch, Fr., Masch.-Steig.
Sczepainski, August, Masch.-Steiger
Trzionka, Bruno, Masch.-Steiger
14 E wie 1
Burschka, Rich., Grubensteig.
Burczyk, Georg, Steiger
Drzisga, Hans, Steiger,
Jüttner, Paul, Steiger
Grziwok, Franz, Betriebsass.
Schilling, Wilhelm, Steiger
16 E wie 1
Duda, Jos., Kohlenexped.
Mitschke, Josef, Rentner
Paschek, Michael, Steiger
Schyma, Franz, Abt.-Steig.
Winter, Herbert, Steiger
Zamberg, Paul, Betriebsbeamter
18 E wie 1
Dzibus, Friedr., Zollbeamt
Gollasch, Ewald, Steig. i. R.
Kitta, Bruno, Steiger
Widuch, Wilh., Oberhäuer
20 E wie 1
Gloeske, Gerhard, Zollassist.
Grziwotz, Reinhold, Zollgrenzangestellter
Merkau, Otto, Zollassistent
22 E wie 1
Bischhaus, Emil, Zollsekr.
Garczorz, Anton, Zollassist.
Kratzert, Oswald, Zollassist.

Margarethenstraße

1 E Borsig-Kokswerke A.-G.
Brandt, Emanuel, Bauführ.
Englisch, Franz, Buchhalter
Heide, Hans, Angestellter
Kiesler, Rudolf, Tagessteig.
2 E wie 1
Graf, Fritz, Bergrat a. D.
Jaletzki, Rosemarie, Angest.
Klein, Albert, Kaufmann
Madeja, Theodor, Aufseher
Matusczyk, Joj., Angest.
Möhlen, Herm., Prokurist
Schendzielorz, Paul, Angest.
Schneider, Rudolf, Betriebs-Führer
Tietze, Walter, Chemiker
Wontroba, Marie, Witwe
3 E wie 1
Broll, Paul, Ob.-Schichtmstr.
Hartisch, Rich., Abt.-Steig.
Koschmieder, Paul, Sekr.
Lany, Hans, Fahrsteiger
Reinhold, Fritz, Angestellter
Siebemann, Werner, Dipl.-Ingenieur
4 E wie 1
Beck, Robert, Grub.-Arb.
Damm, Dr., Paul, Chemiker
Meiners, Ernst, Direktor
5 E wie 1
Appel, Otto, Bürovorsteher
Kratzel, Otto, Angestellter
Nolewaika, Lukas, Steiger
Wrazidlo, Erich, Industrie-Kaufmann

Marktstraße

1 E Haendler, Heinrich
Bluschke, Karl, Arbeiter
Hojka, Gottlieb, Arbeiter
Klose, Hermann, Arbeiter
Nörenberg, Rudolf, Kraftwagenführer

Dom. Mathesdorf.

1 E Siedlungs-Gesellschaft „Heimstätte", Oppeln
Foit, Theodor, Landwirtschaftsinspektor
Czech, Johann, Arbeiter
— Marie, Rentnerin
Gawronczyk, Elisabeth, Hausgehilfin
— Ernst, Schlosser
— Franziska, Witwe
— Georg, Tischler
Lassonczyk, Vinz., Schaffer
2 E wie 1
Bieganski, Franziska, Rentenempfängerin
— Johann, Rentner
— Thomas, Landarbeiter
— Wilhelm, Landarbeiter
Dziallach, Franz, Grb.-Arb.
— Franziska, Rentnerin
— Josef, Arbeiter
Ilk, Julius, Rentner
Jendrzejczyk, Franz, Grub.-Arbeiter
Jessonek, Johann, Schaffer
— Paul, Wächter
Lassonczyk, Stefan, Kutscher
Mondry, Franziska, Landarbeiterin
— Marie, Landarbeiterin
Piecha, Sofie, Rentnerin

Mathesstraße

1 E Bloszczyk, Karl, Zimmerer
Siedek, Max, Invalide
1a E Kulik, Peter, Arbeiter
1b E Macalla, Margar., Wwe.
Glatzka, Peter, Bergmann
2 E Podmorainski, Wilhelm, Grubenarbeiter
3 E Grnichka, Hedwig, Wwe.
Gollasch, Rud., Lok.-Führer
Grnichka, Georg, Elektr.-Monteur
Gwosdek, Theofil, Grb.-Arb.
Schablitzki, August, Fördermaschinist
Slowik, Wilhelm, Schlosser
Zurowsky, Bernh., Schlosser
7 E Sroka, Richard, Zeitungsausträger
Gabrysch, Konrad, Kraftwagenführer
8 E Przewieslik, Walter, Schlosser
Jaskolka, Job., Glasmacher
9 E Czombera, Josepha, Ww.
— Franz, Invalide
Schombara, Johann, Grub.-Arbeiter
13 E Rohn, Johann, Res.-Lok.-Führer
Bernatzki, Max, Straßenbauarbeiter
14 E Piontek, Vinzent, Inval.
Gaida, Anastasia, Witwe
— Josef, Ziegelausfahrer
Gaida, Roman, Anstreicher
Piontek, Paul, Arbeiter
15 E Proske, Sosnitza
Hoffmann, Josef, Invalide
Rahnert, Max, Invalide
Rzymann, Herb., Grb.-Arb.
— Johann, Arbeiter
Scholz, Marie, Arbeiterin
Wrobel, Johann, Arbeiter
16 E wie 15
Böhm, Josef, Lichtspielvorführer
Koltysch, Wilhelm, Straßenbahnschaffner
Komander, Josef, Invalide
Schröter, Martin, Schlosser
Thienel, Rudolf, Steigerstellvertr. i. R.
Wendler, Max, Arbeiter

Matthiasstraße

1 E Orschulko, Johann, Inval.
Dauch, Pauline, Händlerin
Hitschfel, Max, Gruben-Arb.
Krzyzowski, Franz, Heizer
— Paul, Schlosser
Landeck, Karl, Masch.-Arbeit.
Orschulko, Franz, Vekturant
— Max, Monteur
Wosnitza, Anton, Invalide
2 E Brzoska, Simon
Bialas, Georg, Grb.-Arbeit.
3 E Hellfeuer, Wilhelm, Oberhäuer
Fuhrmann, Alf., Richtmeister
Kuß, Franziska, Witwe
Prosowski, Jakob, Invalide
Skubatz, Karl, Grub.-Arbeit.
Stronczinski, Stefan, Arbeit.
Woczlawek, Genoveva, Wtw.
4 E Scholtysik, Johann, Inval.
Bialas, Wilhelm, Händler
Gieslik, Franz, Gruben-Arb.
Karwath, Johann, Invalide
Kubitza, Franz, Kutscher
Mroncz, Josef, Arbeiter
Pojer, August, Invalide
Rzytka, Rudolf, Tagearbeiter
Schubert, Ewald, Arbeiter
Schikora, Theodor, Gr.-Arb.
Scholtysik, Heinrich, Dreher
Siegmund, Marianne, Wtw.
5 E Karwath, Franz, Vekturant
Blech, Paul, Arbeiter
Kowallik, Karl, Arbeiter
Orlowski, Karoline, o. Beruf
Pieczka, Josef, Grub.-Arbeit.
6 E Dargzek, Aug., Bäckermstr.
Bien, Andreas, Invalide
Biskupek, Rudolf, Invalide
Czempik, Johanna, Witwe
Dworatzek, Adolf, Arbeiter
Garbsch, Robert, Bauarbeit.
Grnichka, Klara, Witwe
Koniczek, Paul, Invalide
Kubik, Karl, Arbeiter
Kurzaj, Robert, Grb.-Arbeit.
Lision, Johann, Elektriker
Mondrzik, Paul, Grub.-Arb.
Nastulla, Johann, Oberhäuer
Nietschke, Auguste, Witwe
Philippek, Marie, Witwe
Woschek, Johann, Invalide
7 E Wrana, Franz, Grub.-Arb.
Plaza, Emilie, Witwe
— Gertrud, ohne Beruf
Stollorz, Richard, Grb.-Arb.
7a E Klimaschka, Martha, Wtw.
Skiba, Gertrud, Händlerin
8 E Kolodziej, Martha, Kolonialwarenhändlerin

Böbel, Josef, Invalide
Kopernik, Auguste, o. Beruf
Kubatsch, Robert, Aufseher
Lukoschek, Paul, Invalide
Marek, Johann, Grb.-Arbeit.
Mikolasch, Emma, o. Beruf
— Wilhelm, Buchhalter
Parczyk, Martha, Witwe
Schiwietz, Viktor, Feuerungsbauer
Schlesag, Karl, Postschaffner
9 E Wieczorek, Paul, Invalide
Hassa, Johann, Invalide
Kudella, Anna, Witwe
Raschczyk, Viktor, Invalide
Wenzel, Fränz, Grub.-Arbeit.
Wieczorek, Anna, Witwe
— Johann, Elektromonteur
Wollny, Heinrich, Grb.-Arb.
11 E Sczensny'sche Erben
Bromm, Anna, Witwe
Bulla, Wilhelm, Invalide
Czerner, Bernhard, Invalide
Drost, Paul, Masch.-Wärter
Fitzon, Sixtus, Schmied
Heinrich, Jos., Zimmerhäuer
Kaczmarek, Florian, Musiker
Sczensny, Johann, Invalide
— Martha, Witwe
Woitas, Franz, Invalide
13 E Lomek, Martin, Invalide
Bartodziej, Gerhard, Arbeit.
Bozek, Ottilie, Witwe
Golletz, Alois, Grb.-Arbeiter
Piper, Erich, Schneidergeselle
Smolin, Konrad, Malergeh.
15 E Borsig-Kokswerke A.-G.
Burdzik, Josef, Tagearbeiter
Dlugosch, Leonhard, Maurer
Grabinski, Robert, Häuer
Jarczmionka, Josef, Häuer
Karwath, Johann, Invalide
Musiol, Franz, Grub.-Arbeit.
Philippek, Katharina, Witwe
Schulz, Wilh., Grubenanschl.
Wawroschek, Konrad, Arbeit.
17 E wie 15
Baumgart, Wilh., Grb.-Arb.
Fliegel, Klara, ohne Beruf
Hoppe, Alfred, Grub.-Arbeit.
Konietzny, Stefan, Bleilöter
Lamla, Anton, Säger
Larisch, Jakob, Musiker
Motzek, Vinzent, Häuer
Poledniok, Josef, Grub.-Arb.
Poloczek, Johann, Kraftwagenführer
Sperlich, Klara, Witwe
Weiß, Georg, Arbeiter
Witt, Heinrich, Masch.-Wärt.
19 E Kowallik, Leo, Schlosser
Czekalla, Oswald, Hüttenarb.
Dappa, Julius, Zimmerhäuer
Glaffik, Karl, Invalide
Gruschka, Paul, Invalide
Krusch, Vinzent, Arbeiter
Markefka, Marta, ohne Beruf
Raschczyk, Paul, Grub.-Arb.
Rybasch, Paul, Grb.-Arbeiter
Schiwietz, Josef, Feuerungsmann
Seichter, Johann, Grb.-Arb.
21 E Kanczok, Gottlieb, Inval.
Birke, Josef, Grub.-Arbeiter
Bothor, Wilhelm, Dreher
Byrski, Josef, Invalide
Ciasnocha, Mathilde, Witwe
Haberla, Franz, Invalide
Kanzok, Emil, Schlosser
Kanczok, Hermann, Arbeiter
Stanitzek, Eman., Kernmacher
Wloka, Ludwig, Lok.-Führer
Wochnik, Johann, Invalide
23 E Nimtsch, Paul, Grub.-Arb.
Dirschlag, Franz, Grub.-Arb.
Lyczek, Konrad, Invalide
Nimtsch, Gertrud, Witwe
Staschek, Johann, Invalide
25 E Lerch, Sophie, Witwe
Albrecht, Franz, Häuer
Bochenek, Julius, Grb.-Arb.
Bothor, Paul, Invalide
Foegelle, Johann, Arbeiter
Katzmarek, Robert, Arbeiter
Klose, Marie, Witwe
Kotzur, Josef, Arbeiter
Pniok, Wilhelm, Hüttenarb.
Raser, Leo, Arbeiter
Sobik, Josef, Kutscher
Steuer, Georg, Buchhalter
Wollnitza, Karl, Zimmerhäuer
Zloros, Josef, Grubenarbeit.
26 E Lachmann, Anna, o. Beruf
Jarzombek, Franz, Desinfektor
Rönsch, Hans, Amtsger.-Rat
Wylezol, Theodor, Lehrer
33 E Borowka, Eugen, Versich.-Agent
Adamek, Stanislaus, Masch.-Wärter
Arndt, Anton, Aufseher
Badura, Wilhelm, Techniker
Broll, Paul, Aufseher
Hirschmeier, August, Schichtmeisterassistent
Kühne, Herbert, Kaufm. Ang.
Lelin, Reinhold, Monteur
Niemczyk, Paul, Schlosser
Olbrich, Paul, Invalide
Raffek, Wilhelm, Stadtinsp.
Rotter, Walter, Klempner
Sander, Karl, ohne Beruf
Schön, Herbert, Ingenieur

Meisenweg

1 E Stadtverwaltung Hindenburg
Groß, Johann, Schulhausverwalter
5 E Gemeinn. Baugenossenschaft d. staatl. Pol.-Beamt. e. G. m. b. H. Hindenburg
Kleinert, Franz, Pol.-Beamt.
Tischbierek, Robert, Inval.
6 E Katholisch. Kirchenvorstand St. Anna
Otte, Albert, Friedhofsgärtn.
7 E Gemeinnützige Baugenossenschaft d. staatl. Pol.-Beamt. e. G. m. b. H. Hindenburg
Warzack, Kurt, Pol.-Oberw.
Zänger, Karl, Pol.-Inspektor
9 E wie 7
Fuchs, Ernst, Pol.-Hauptwachtmeister
Gruschka, Paul, Pol.-Hauptw.
11 E wie 7
Giebel, Paul, Justiz-Assistent
Reisaus, August, Justizsekret.
13 E wie 7
Dietrich, Georg, Pol.-Oberwachtmeister i. R.
Mihatsch, Karl, Pol.-Beamter
15 E wie 7
Dziewior, Georg, Invalide
Gloger, Josef, Zollsekretär
17 E wie 7
Spiegel, Rudolf, Bezirks-Feldwebel
Stiller, Paul, Polizei-Hauptwachtmeister
19 E wie 7
Franik, Josef, Arbeiter
Ochmann, Johann, Polizeibeamter i. R.
21 E wie 7
Dlugai, Stefan, Häuer
Ossig, Karl, Pol.-Hauptwmstr.
23 E wie 7
Ruppprecht, Josef, Kriminal-Assistent
Weicht, Hermann, Maler
Wientzek, Auguste, Witwe
25 E wie 7
Schostok, Johann, Kriminalsekretär
Sdobik, Wilh., Pol.-Hauptwachtmeister

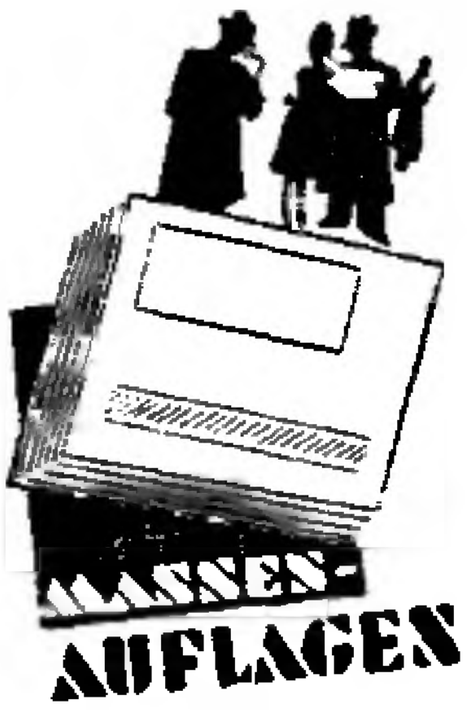

Unser neuzeitlicher Druckereibetrieb, ermöglicht es, auch bei den größten Auflagen schnellste Herstellung zu garantieren. Wir führen jeden Auftrag so aus, daß die Zufriedenheit der Kunden die weitere Zusammenarbeit mit uns gewährleistet!
Verlagsanstalt
Kursch & Müller G. m. b. H.
Beuthen, Industriestr. 2
Hindenburg / Gleiwitz

27 E wie 7
Konietzko, Theodor, Invalide
Richter, Karl, Polizei-Hauptwachtmeister
29 E wie 7
Klimek, Karl, Pol.-Angestellt.
Masny, Anton, Pol.-Beamter
31 E wie 7
Sachnik, Viktor, Reisevertr.
Stanetzek, Ruffin, Gr.-Arb.
Stanik, Friedrich, Polizeimeister i. R.
33 E wie 7
Klabis, Johann, Waagemstr. i. R.
Leschik, Waldemar, Krimin.-Assistent
35 E wie 7
Chwallek, Viktor, Oberhäuer
Watzlawczyk, Alfred, Grub.-Arbeiter
37 E wie 7
Broska, Ewald, Büroangest.
Mrosowsky, Leo, Maschinen-Werkmeister i. R.
39 E wie 7
Schmack, Berthold, Bauunternehmer i. R.
Wloczek, Julius, Pol.-Hauptwachtmeister
41 E wie 7
From, Josef, Polizeimeister
Sachnik, Rudolf, Maschinenkonstrukteur
43 E wie 7
Goralczyk, Rosa, ohne Beruf
Mayer, Maximilian, Pol.-Inspektor
Schenbera, Max, Pensionär
45 E wie 7
Bloschke, Ernst, Lehrer
Wagner, Georg, Pol.-Insp.
47 E wie 7
Alscher, Paul, Pol.-Hauptwachtmeister
Beer, Emil, Spediteur i. R.
49 E wie 7
Dajka, Josef, Invalide
Wende, Paul, Fördermann
51 E wie 7
Dobrint, Edwin, Pol.-Hauptwachtmeister
Schichowski, Richard, Krim.-Sekretär
53 E wie 7
Hanke, Oskar, Kesselwärter
Magiera, Karl, Justizangest.
55 E wie 7
Becker, Willibald, Polizei-Hauptwachtmeister
Gorke, Adolf, Pensionär
Kraschina, Herbert, Schlosser
57 E wie 7
Galwas, Alfred, Kinobesitzer
Kutsche, Richard, Kirchenrendant
59 E wie 7
Kutta, Norbert, Büroangest.
Streit, Paul, Pol.-Hauptwachtmeister
61 E wie 7
Biedron, Marie, Witwe
Krafczyk, Richard, Polizei-Hauptwachtmeister
Zessin, Wilhelm, Bauführer
63 E wie 7
Pillaczyk, Paul, Zollassistent
65 E wie 7
Koschera, Franz, Sturmwalt.
Lorke, Paul, Zollanwärter
67 E wie 7
Babczinsky, Emil, Fleischermeister
Dragon, Karl, Kaufm. Ang.
69 E Bauverein Oberschlesien Oppeln
Scholtyssek, Emil, Zimmerhäuer
71 E wie 69
Scharf, Erich, Zimmerhäuer
Wistuba, Andreas, Badewärt.
73 E wie 69
Foitzik, Josepha, Witwe
Kornas, Paul, Bergmann
75 E wie 69
Kaska, Job., Kraftwagenf.
Merker, Waldemar, Steinbildhauer
Reiches, Agnes, ohne Beruf
77 E wie 69
Horona, Wihelm, Polizei-Meister

79 E wie 69
Godon, Julianne, Witwe
81 E wie 69
Kunze, Josef, Grubenarb.
83 E wie 69
Schier, Josef, Steuerassistent
85 E wie 69
Berger, Richard, Schuhmachermeister
87 E Stadtbaubank Hindenburg
Buchmin, Georg, Buchhalter
Jochimsky, Karl, Knappsch.-Sekretär
Mapiera, Anton, Grb.-Arb.
Nitschke, Friedrich, Tischlermeister
Plizko, Emil, Stadt-Desinfektor a. D.
Schauder, August, Gastwirt
Zwick, Alfred, Grubenarb.
89 E wie 87
Duras, Hedwig, ohne Beruf
Immerling, Valeska, Witwe

Memeler Weg

1 E Gehag
Greß, Paul, Aufseher
2 E wie 1
Kriwalsky, Paul, Gärtner
3 E wie 1
Magdziok, Franz, Schlosser
4 E wie 1
Greaz, Kaspar, Tischlermstr.
5 E wie 1
Grenlich, Rich., Grb.-Arb.
6 E wie 1
Kollek, Paul, Invalide
Reinelt, Georg, Grb.-Arb.
7 E wie 1
Gerczyna, Ignaz, Häuer
8 E wie 1
Kairowski, Karl, Schlosser
9 E wie 1
Gatz, Josef, Werkarbeiter
10 E wie 1
Bandis, Erich, Grb.-Arb.
11 E wie 1
Nowak, Eduard, Torengitteraufgeber
12 E wie 1
Stiebs, Karl, Kaufmann
13 E wie 1
Handke, Max, Fördermann
14 E wie 1
Komalik, Josef, Einkassierer
Sonnke, Eduard, Tischler
15 E wie 1
Ruber, Roman, Werkarbeiter
16 E wie 1
Szendzielorz, Franz, Häuer
17 E wie 1
Winkler, Ant., Zimmerhäuer
18 E wie 1
Warzecha, Maximilian, Ankerwickler
19 E wie 1
Lamik, Artur, Oberhäuer
20 E wie 1
Hamon, Johann, Bergmann
21 E wie 1
Treibahn, August, Zimmerhäuer
— Karl, Invalide
22 E wie 1
Kebler, Josef, Tagearbeiter
23 E wie 1
Markiewicz, Paul, Anschläg.
24 E wie 1
Burczyk, Wilh., Maurer
25 E wie 1
Barwitzki, Paul, Häuer
26 E wie 1
Skuczik, Theodor, Schmied
27 E wie 1
Wenzke, Karl, Kraftfahrer
28 E wie 1
Hasenbeck, Paul, Arbeiter
29 E wie 1
Pyka, Erich, Häuer
30 E wie 1
Meyer, Wilh., Feuerwehrm.
31 E wie 1
Winkler, Johann, Arbeiter
32 E wie 1
Stasch, Bruno, Häuer
33 E wie 1
Winkler, Josef, Heizer
34 E wie 1
Thoma, Anton, Grb.-Arb.
35 E wie 1
Materla, Konrad, Häuer
36 E wie 1
Mosler, Karl, Maschinen-Schlosser
37 E wie 1
Waclawczyk, Stefan, Dreher
38 E wie 1
Schweda, Johann, Arbeiter
39 E wie 1
Grutzka, Johann, Gruben-Assistent
40 E wie 1
Kusch, Paul, Häuer
42 E wie 1
Buchmann, Alfr., Oberhäuer
44 E wie 1
Aschenbrenner, Wilhelm, Glasmacher
46 E wie 1
Labus, Heinrich, Häuer
48 E wie 1
Haiterok, Adam, Häuer

Mendestraße

1 E Preußag, Hindenburg O.-S.
Dworaczek, Rich., Grb.-Arb.
Gawlitzek, Viktor, Häuer
Kanic, Vinzent, Invalide
Michalski, Karl, Maschinen-Wärter
Paichek, August, Invalide
Zinke, Cölestine, Witwe
2 E wie 1
Tippa, Franz, Zimmerhäuer
Flaczek, Alfr., Masch.-Arb.
— Barbara, Witwe
Mazur, Balthasar, Häuer
Przeler, Viktor, Schlosser
3 E wie 1
Baron, Robert, Invalide
Borjuzki, Alfons, Grb.-Arb.
Cesarek, Edmund, Wächter
Hübscher, Richard, Invalide
Jähnisch, Georg, ohne Beruf
Kubitza, Paul, Grb.-Arb.
Mokwa, August, Aufseher
Niedobetzki, Anna, Witwe
— Erich, Grubenarbeiter
4 E wie 1
Bartetzko, Paul, Bergmann
Czech, Richard, Wächter
Kubsda, Marie, Witwe
Roskosch, Franz, Schlosser
5 E wie 1
Grobosch, August, Grb.-Arb.
Krzemyk, Karl, Invalide
Ogasa, Paul, Invalide
Viecha, Josef, Zimmerhäuer
Wlotzka, Theodor, Invalide
6 E wie 1
Brüggemann, Ludwig, Tagearbeiter
Duda, Peter, Zimmerhäuer
Goletz, Paul, Grub.-Arb.
Viecha, Friedrich, Klempner
Wrobel, Josef, Grub.-Arb.
7 E wie 1
Borok, Paul, Invalide
Kubassa, Alfred, Lehrhäuer
Reichel, Alois, Grub.-Arb.
— Hedwig, Witwe
Sezendzina, Peter, Häuer
8 E wie 1
Dziwnik, Alois, Invalide
Karkosch, Karl, Invalide
Willny, Johann, Oberhäuer
Schaletzki, Joh., Grub.-Arb.
9 E wie 1
Antonik, Roman, Häuer
Porombka, Paul, Invalide
Potnka, Emilie, Witwe
Schütz, Konrad, Grub.-Arb.
Zydra, Georg, Häuer
10 E wie 1
Dumarz, Matthias, Invalide
Fischer, Ignatz, Schlosser
Haiduk, Nikolaus, Bergmann
Kusch, Franz, Gruben.-Arb.
12 E wie 1
Parusel, Marie, Gesch.-Inh.

Michaelstraße

E Bann 194 H.J., Baracke
Kaletta, Julius, Tagearbeiter
1 E Hermas, Karl, Ober-Weichenwärter i. R.
2 E Smolik, Alois, Oberwachtmeister
3 E Wlotzka, Emanuel, Inval.
Jainda, Berta, Witwe
3a E Wallus, Math., Geschäftsinhaberin
Francik, Emilie, Witwe
Klanja, Ignatz, Grub.-Arb.
Möller, Edmund, Grub.-Arb.
Paternek, Edmund, Grubenarbeiter
Rusfer, Max, Invalide
Schydlowski, Viktor, Masch.-Wärter
Wyzisl, Johann, Arbeiter
3b E Wranciel, Marie, Witwe
Kalnitta, Florentine, Witwe
Kandzior, Sylv., Förderm.
Kotlorz, Franz, Zimmerhäuer
Pawusch, Theodor, Invalide
Wollny, Josef, Kutscher
3c E Tobollik, Marta, Witwe
Drzyspa, Paul, kaufm. Ang.
Gaida, Marta, Putzmacherin
Mielke, Emilie, Witwe
Misch, Friedrich, Torschlosser
Pietruschka, Franz, Tischlermeister
Schaletzky, Georg, Steiger
Tondera, Heinr., Chordirig.
Wallek, Richard, Grub.-Arb.
4 E Winkler, Karl, Weichenwärter i. R.
5 E Schlenczek, Paul, Invalide
Kandziora, Thomas, Grubenarbeiter
6 E Smolka, Julie, Witwe
Scholz, Sophie, Witwe
Stronczenski, Franz, Tischlervorarbeiter
Wilk, Emanuel, Oberzugschaffner a. D.
7 E Cieplok, Emil, Zollbeamter a. D.
Knopp, Johann, Invalide
8 E Kandzior, Karoline, o. B.
und Gruschka, Joh., Milchh.
Kremszi, Emanuel, Stationsschaffner a. D.
9 E Stoklossa, Franz, Elektr.
9a E Kania, Johann, Schlosser
Gortwoda, Theodor, Arbeiter
Jasdziewski, Johann, Arbeit.
— Stephan, Invalide
Jokiel, Josef, Arbeiter
Kampczyk, Agnes, Witwe
Rotter, Vinzent, Arbeiter
Zwaka, Joh., Grubenarbeiter
9b E Rauer, Karl, Tischler
Hatko, Thomas, Grubenarb.
Kowoll, Richard, Installateur
Pottlik, Georg, Schlosser
Schendzielorz, Anselm, Schlosser
9c E Wessoly, Georg, Fleischermeister
Greiner, Franz, Eisendreher
Piechatzek, Anna, Witwe
— Ambrosius, Häuer
Smyczek, Josef, Invalide
11 E Kowalsky, Ignaz, Grubenarbeiter
Kolarczyk, Josef, Grubenarb.
12 E Mainka, Raimund, Kaufmann
Czogallik, Marie, Witwe
Jonnek, Josef, Kutscher
Kruppa, Alfred, Hüttenarb.
Lischka, Richard, Häuer
Mroß, Julie, Witwe
12a E Fraschka, Martha, Geschäftsinhaberin
Borek, Konrad, Kraftwagenführer
Conrad, Paul, Invalide
Czech, Franz, Häuer
Janus, Paul, Invalide
Landzik, Anton, Werkarbeiter
Mazur, Heinrich, Elektriker
Pawlik, Robert, Hüttenarb.
Sabaich, Emma, Witwe
Schodlo, Thomas, Invalide
12b E Goradza, Adolf, Hausbes.
Adamietz, Anton, Elektriker
Botta, Bruno, Stellmachermeister
Durian, Marie, Witwe
Czogalla, Marie, Witwe
Florek, Margarete, o. B.
Glora, Leopold, Häuer
Koj, Julius, Wagenführer
Pandera, Martha, Witwe
Szczygiel, Paul, Maler
Wenalorz, Edmund, Funker
— Viktor, Invalide
12c E Bias, Johann, Invalide
Cudok, Bibianne, Witwe
Kischel, Anna, Witwe
Lozynski, Anton, Reisender
Mronez, August, Grubenarb.
Poralla, Eduard, Monteur
Puschmann, Erich, Schlosser
Schyma, Albertine, Witwe
Winkler, Anna, Witwe
12d E Kalla, Wilhelm, Invalide
Asbin, Hans, Kraftwagenf.
Fuß, Hermann, Grubenarb.
Glogowski, August, Kesselw.
Musiol, August, Reichsbahnbetriebsarbeiter
Owczarek, Franz, Arbeiter
Sobitzki, Katharina, Witwe
Tloß, Robert, Bäckermeister
Vogel, Marie, Witwe
Wloka, Johann, Lok.-Führer
Wesnitza, Josef, Grubenarb.
14 E Schäfer, Emil, Biergroßhändler

28 E Pielka, Vinzent, Invalide
30 E Patousch, Robert, Gruben-Lokomotivführer
Harazim, Ludwig, Masch.-Wärter
31 E Malura, Rudolf, Schachtmeister
32 E Kucza, Johann
Karkosch, Gertrud, Witwe
Rosetz, Margarete, Witwe
Schibalsky, Josef, Schlosser
Sklabny, Stanislaus, Vorarbeiter
Stuchlik, Math., Händlerin
33 E Köchermann, Fritz, Magistratsbaurat
34 E Klimek, Joh., Friedhofsgärtner
— Johann, Gärtner
— Richard, Schuhmacher
Ogrzek, Anton, Grubenarb.
35 E Krakowsky, Max, Malermeister
36 E Gawlik, Franz, Invalide
Urbanek, Paul, Grubenarb.
37 E Güttner, Eduard, Stadtinspektor
38 E Bialas, Josef, Häuer
Kolloch, Pauline, ohne Beruf
39 E Binias, Adolf, Buchhalter
40 E Niewiedziol, Thomas, Inv.
Bauer, Emanuel, Maler
Korzetz, Konrad, Grubenarb.
Kujawa, Franz, Grubenarb.
Niewiedziol, Heinrich, Grubenarbeiter
— Karl, Vormann
Orlitz, Sophie, Witwe
40a E Witt, Anton, Invalide
Schwach, Karl, Straßenbahnführer
Witt, Wilhelm, Arbeiter
40b E Witt, Robert, Vekturant
Bednorz, Michael, Häuer
Goletz, Alfons, Arbeiter
Rollnik, Johann, Tagearb.
Zuber, Julius, Invalide
41 E Stolfig, Josef, Baumeister
42 E Klein, Johann, Arbeiter
42a E Stadtbaubank G. m. b. H.
Czysz, Walter, Bierfahrer
Goebl, Max, Grubenarbeiter
Komander, Viktor, Grubenarbeiter
Kuichnik, Willi, Bäckermeister
Puitelnik, Theodor, Häuer
Swienty, Ludwig, Schmied
43 E Schultz, Hermann, Kinoteilhaber
Czommer, Josef, Pensionär
45 E Krautwald, Otto, Lehrer
47 E Hermann, Bernh., Lehrer
49 E Sczepanski, Stanislaus, Sozialfachberater
51 E Kurzai, Edmund, Kaufm. Beamter
52 E Unger, Kaufmann
Grytschka, Konrad, Arbeiter
Kroll, August, Invalide
Vogtmann, Erich, Arbeiter
53 E Jurok, Eduard, Ingenieur
54 E Furgol, Jakob, Invalide
Drost, Andreas, Kinovorführ.
Schubella, Richard, Fleischer
55 E Völkel, Herbert, Architekt
56 E Zydek, Franziska, Witwe
57 E Tannwitz, Franz, Lehrer
59 E Linke, Max, Lehrer
61 E Breuer, Karl Stadtbaurat
63 E Schmidt, Willi, Lehrer
65 E Jasny, Anton, Kunstgärt.
Garczorz, Johann, Füller
Schön, Franz, Kontorist
67 E Kulpok, Willi, Bürodirekt
69 E Hein, Paul, Rektor
71 E Chwolik, Georg, Rechnungsassistent
— Peter, Invalide
73 E Poledniok, August, Masch.-Wärter
75 E Deutsche Wohnungsfürsorge AG.
Herrmann, Josef, Grb.-Arb.
von Kolontay, Walter, Maurer
Maron, Johann, Arbeiter
Maruska, Paul, Häuer
Stehr, Erich, Heizer
Sulitze, Egon, Kellner
77 E wie 75
Adametz, Heinrich, Feinmechaniker
Binias, Georg, Elektriker
Korischek, Karl, Grubenarb.
Nowak, August, Schlosser
Pietsch, August, Grubenarb.
Pratzka, Max, Landwirt
79 E wie 75
Dyrichka, Josef, Grubenarb.
Kapoul, Otto, Tischler
Lipp, Emil, Rohrleger
Ossada, Josef, Tagearbeiter
Swierczek, Josef, Kesselheizer
Wloczek, Ewald, Hilfsschlosser
81 E wie 75
Golz, Emil, Former
von Kolontay, Wilhelm Maurerpolier
Schluia, Franz, Monteur
Schwierkotz, Eduard, Kranführer
Sura, Heinrich, Häuer
Weisbrich, Josef, Tischler

Michaeltorplatz

1 E Bauverein Oberschlesien in Oppeln
Brand, Rudolf, Kriminal-Assistent
Franke, Paul, Lokomotivführer
Gorzolka, Kurt, Klempnermeister
Langner, Ernst, Ingenieur
Macha, Alfons, Vekturant
Rudek, Georg, Techniker
Schön, Karl, Verlags-Kaufmann
2 E wie 1
Blachut, Josef, Straßenbahnschaffner
Bockisch, Günter, Versorgungsanwärter
Bodora, Leo, Buchhalter
Hornig, Adolf, Schlosser
Künzer, Wilhelm, Grubensteiger
Nietsch, August, Vorschlosser
Paul, Alfred, Stadtverwaltungs-Assistent
Schubardt, Hugo, Goldschmied
Vogel, Franziska, Witwe
3 E wie 1
Auer, Franz, Rechnungsprüfer
Bonk, Elisabeth, Witwe
Czech, Erich, Büroassistent
Gaida, Josef, Rechnungsführer
Müller, Georg, Rentner
Nocon, Alfons, Bautechniker
Raabe, Johannes, Steuer-Assistent
Titze, Josef, Straßenbahn-Kontrolleur
Zieschang, Ernst, Ingenieur
4 E wie 1
Belke, Karl, Kaufmann
Halama, Theodor, Angestellter
Langner, Friedrich, Postassistent
Mohuke, Erich, Techniker
Pätzug, Rudolf, Postassistent
Paletta, Klara, Witwe
Werner, Helmut, Prokurist
5 E wie 1
Bogich, Richard, Buchhalter
Liviniki, Josef, Polizei-Hauptwachtmeister
Scheeger, Johann, Rechnungsdirektor
Stephan, Friedrich, Angestellter
Waichka, Luise, Wandergewerbetreibende
Wypuka, Franz, Vertreter

Mittelstraße

1 E Dawlitzek, Sophie, Witwe
Biedron, Franziska, Arbeiterin
Borner, Josef, Rentner
Brender, Ottilie, Rentnerin
— Robert, Rentner
Cuprok, Robert, Schuhmacher
Ewient, Alfred, Invalide
Hanke, Georg, Friseur
Koszielny, Josef, Arbeiter
Paletta, Stefan, Tischlermeister
Plutta, Marie, o. B.
Rajsky, Emilie, Witwe
Schaffranek, Emil, Rektor
Schiffan, Nathan, Lederkaufmann
Siegmund, Josef, Düsenwärter
Steuxin, Emma, Witwe
Strzelczyk, Georg, Lohnbuchhalter
2 E Neumann, Elisabeth, Hausbesitzerin
Berger, Ottilie, Witwe
Meier, Rudolf, Friseurmstr.
Mitoich, Vinzenz, Kaufmann
Raschke, Friedr., Malermstr.
Schymetzko, Franz, Arbeiter
Zoremba, Sophie, Witwe
3 E Gurski, Fleischerei
Faber, Anna, Witwe
Preiß, Marie, Arbeiterin

Mollstraße

1 E Borsig-Kokswerke A.-G.
Brzoska, August, Invalide
Czmok, Josef, Angestellter
Himmel, Ludwig, Invalide
Kuretzek, Albert, Invalide
Schweda, Karl, Invalide
Swoboda, Martin, Arbeiter
2 E wie 1
Erdmann, Hans, Gerätewart
Fitzek, Adam, Invalide
Rohn, Kurt, Buchhalter
Kittel, Robert, Schlosser
Kutschera, Alfred, Hausmeister
Pyttlik, Josef, Lokführer
Wrobel, August, Rechnungsführer
Zielonka, Franz, Elektriker
3 E wie 1
Goldmann, Viktor, Invalide
Klonk, Alois, Invalide
Lebok, August, Oberfeuerwehrmann
Schaby, August, Invalide
4 E wie 1
Alexa, Richard, Invalide
Bagazinski, Max, Grubenarbeiter
Haider, Johann, Rohrleger
Kalytta, Georg, Grb.-Arb.
Korus, Karl, Ankerwickler
Miosga, Josef, Maurer
Orzymek, Anastasia, o. B.
Schulz, Rafael, Maschinenarbeiter
Thurek, Paul, Dreher
5 E wie 1
Heinrichs, Max, Monteur
Matheja, Johann, Arbeiter
Maul, Heinrich, Arbeiter
Protzel, Konrad, Destillateur
Ptok, Elisabeth, Arbeiterin
Sauer, Josef, Häuer
Schmidt, Karl, Grb.-Arb.
Thenior, August, Schlosser
Wydra, Emanuel, Grubenarbeiter
6 E wie 1
Hoheisel, August, Invalide
Kluge, Robert, Grb.-Arb.
Langer, Emanuel, Maurer
Pollaschek, Albert, Oberhäuer
Urbanczyk, Jakob, Arbeiter
8 E wie 1
Florek, Viktor, Lokführer
Hilla, August, Hüttenarbeit.
— Erwin, Maurer
Hübner, Wilhelm, Maurer
Knitter, Richard, Schlosser
Kupietz, Viktor, Markenkontrolleur
Laxander, Max, Grb.-Arb.
Lesch, Robert, Zimmerhäuer
Reinhold, Paul, Invalide
Wladarz, Eduard, Häuer
Wloka, Anton, Arbeiter

Moltkestraße

1 E Stogniew, Anna, Witwe
Gembalczyk, Stanislaus, Arbeiter
Hennike, Robert, Invalide
Scheliga, Heinrich, Arbeiter
— Juliane, Witwe
Stogniew, Josef, Grubenarbeiter
2 E Soja, Edmund, Kaufmann
Blick, Paul, Arbeiter
Heinisch, Alfred, Häuer
Kaiser, August, Invalide
Pipietz, Karl, Rohrleger
Ring, Vinzenz, Füller
3 E Stogniew, Simon, Inval.
Blaschczyk, Johann, Rohrleger
Furgol, Edmund, Maschinenwärter
4 E Koziol, Georg, Bäckermeister, Wilhelmstraße 18
Andres, Paul, Schmied
Czogalla, Franz, Invalide
— Pauline, Witwe
Halupka, Johanna, Witwe
Opitz, Josef, Bäckermeister
Stogniew, Johann, Obsthändler
Wasser, Franz, Invalide

5 E Kowalski, Marie, Witwe
Kowalski, Viktor, Grubenarbeiter
Neudek, Robert, Grb.-Arb.
Piontek, Max, Händler
— Viktor, Grubenarbeiter
Ulfig, Josefa, Witwe
6 E Seidel, Ida, Witwe
Boguschewski, Franz, Grb.-Arb.
Chmurek, Konrad, Zimmerhäuer
Dziuk, Emil, Füller
Kyas, Friedrich, Grubenarbeiter
Magiera, Karl, Invalide
Moczygemba, Marie, Ehefr.
Zakrzowski, Ernst, Füller
7 E v. Stachulski, Hedwig, Hausbesitzerin
Golombek, Franz, Marktfleischer
Nietzke, Pauline, Witwe
v. Stachulski, Georg, Maschinen-Aufseher
— Arkius, Invalide
Wochnik, Elfriede, Ehefrau
8 E wie 9
Bednarz, August, Häuer
Blochel, Karl, Invalide
Burda, Alfons, Maler
Czapla, Josef, Schlosser
Grziok, Hedwig, Witwe
Jelowicki, Konrad, Grubenarbeiter
Kröiss, Paul, Grb.-Arb.
Nietzke, Theodor, Invalide
Piontek, Franz, Invalide
— Josef, Invalide
Prabilla, Margarethe, Witwe
Rothkegel, Heinrich, Kutscher
Swientek, Richard, Grubenarbeiter
Stoganew, Johann, Inval.
Viktor, Oskar, Häuer
Zaiek, Franziska, Witwe
9 E Viktor, Wilhelm, Inval.
Blacha, Ernst, Häuer
Holurka, Peter, Grubenarbeiter
Nendrzyok, Franz, Invalide
Niemiczonik, Wilhelm, Grubenarbeiter
Streckein, Alfred, Häuer
Viktor, Fritz, Häuer
— Wilhelm, Aufseher
10 E Knietsche Erben Woblau
Biskup, Johann, Grb.-Arb.
Tenck, Franz, Grb.-Arb.
Grzesek, Vinzenz, Grubenarbeiter
Kowalik, Marie, Ehefrau
Mencak, Franz, Invalide
Pietzek, Franz, Grb.-Arb.
Sichler, Wilhelm, Füller
11 E Heinrich, Adolf, Invalide
Garowietz, Max, Fördermann
Kirielo, Josef, Grb.-Arbeiter
Krawon, Berta, Ehefrau
Mathiel, Paul, Grb.-Arb.
Parer, Friedrich, Grubenarbeiter
Piecha, Rich., Koksarbeiter
12 E Preußag, Hindenburg
Blysiz, Gerhard, Grb.-Arb.
Duda, Emil, Füller
Koniczny, Ludwig, Invalide
Schwarz, Johann, Invalide
Woitczka, Paul, Häuer
13 E Paprotny, Anton, Inval.
Borsig, Michael, Heizer
Grzegorsitza, Josef, Grubenarbeiter
Holatzek, Anna, Witwe
Paprotny, August, Schlosser
— Julie, Witwe
14 E Frosch, Johann, Invalide
Kotyrba, Wilhelm, Grubenarbeiter
Pietzka, Marie, ohne Beruf
Tondera, Johann, Grubenarbeiter
15 E Wilczek, Johann, Inval.
Gorus, Pauline, Witwe
Nowak, Alfons, Arbeiter
Piontek, Erich, Grb.-Arb.
Przemuß, Josef, Montagearbeiter
Woiczech, Otto, Grb.-Arb.
16 E Urbainsky, Josef, Invalide
Cziok, Heinrich, Portier
Mazurek, Klara, Witwe
Walenzyk, Julie, Witwe
17 E Adamiek, Anton, Rentner
Riegler, Wilhelm, Rohrleger
Gorniok, Josef, Grb.-Arb.
Kutscha, Johann, Grb.-Arb.
— Paul, Telefonist
Rzany, Ignaz, Grb.-Arbeit.
18 E Lehnert, Karoline, Witwe
Lehnert, Albert, Grubenarbeiter
— Emil, Häuer
— Eugen, Böttcher
19 E Cziok, Johann, Invalide
Bednorz, Georg, Grb.-Arb.
Cmok, Artur, Maschinenarbeiter
Cziok, Bruno, Elektriker
Gurczyk, Paul, Arbeiter
Ruscczyk, Paul, Häuer
Kutscha, August, Schmied
Pogarzeba, Paul, Grb.-Arb.
Wegner, Franz, Grb.-Arb.
20 E Schmatzek, Johanna, Witwe
Gralka, Franz, Grb.-Arb.
Loscha, Alfred, Grb.-Arb.
Musiol, Karl, Invalide
Niemiez, Leonhard, Grubenarbeiter
21 E Blysiz, Albert, Invalide
Foltin, Johann, Häuer
Michallik, Michael, Invalide
Mokwa, Heinrich, Häuer
Pasternak, Alois, Häuer
Schwamberger, Georg, Grubenarbeiter
22 E Raschitzek, Gertrud, Witwe
Buchczyk, Johann, Häuer
Gurczyk, Franz, Grubenarbeiter
Kupka, Johann, Grb.-Arb.
24 E Gurowietz, Marie, Witwe
Cziok, Richard, Häuer
Golombek, Heinrich, Grubenarbeiter
Gurowietz, Karl, Rohrleger
Krzewitz, Sophie, Witwe
Paprotny, Paul, Grb.-Arb.
Taschke, Marie, Witwe

Mühlstraße

3 E Donnersmarckhütte
Ambrosy, Peter, Grb.-Arb.
Barteczek, Artur, Lehrhäuer
Biskupek, Josef, Fördermann
Grzesika, Franz, Markscheidergehilfe
Kischel, Paul, Invalide
Koczulla, Paul, Tagearbeiter
Kotzur, Franz, Grb.-Arb.
Laszczyk, Rosalie, Witwe
Lyszczyna, Nikodem, Arbeiter
Nowak, Konstantin, Häuer
Opiolka, Sophie, Witwe
Schindler, Johann, Invalide
Schmieschek, Albert, Invalide
Wiener, Sophie, Witwe
Wosnitza, Wilhelm, Grubenarbeiter
Urbitzek, Sophie, Witwe
Zimny, August, Grb.-Arb.
5 E wie 3
Bienek, Franz, Vorschneider
Cziesiok, Ignaz, Grb.-Arb.
— Nikolaus, Invalide
Foltyna, Josef, Badewärter
Gerhard, Paul, Kranführer
Helios, Nikolaus, Grubenarbeiter
Hobeisel, Johann, Invalide
— Richard, Arbeiter
Koczulla, Franz, Grubenarbeiter
Ploch, Antonie, Witwe
Pohl, Johann, Invalide
Poka, Johann, Invalide
Schwitallik, Johann, Grubenarbeiter
Warok, Rosalie, Witwe
8 E wie 3
Cziesiok, Josef, Grb.-Arb.
Czudaj, Benedikt, Arbeiter
Drewniok, Franz, Invalide
Grzonka, Alois, Zimmerhäuer
Hilla, Georg, Elektriker
Iwanetzki, Franziska, Witwe
— Johann, Grubenarbeiter
Jakisch, Paul, Grubenarbeiter
— Theodor, Invalide
Krause, Franz, Maschinenarbeiter
Madeja, Vinzenz, Schlosser
Nowak, Karoline, Witwe
Plewinski, Gerhard, Grubenarbeiter
Bloch, Emanuel, Arbeiter
Waliczek, Konstantin, Invalide
9 E Mrozek, Franz, Stadtkassenvollzieher a. D.
Mrozek, Martha, Witwe
Neumann, Gertrud, Witwe
Paluschek, Norbert, Häuer
Potitawa, Martha, Witwe
Pyrdok, Anna, Wirtschafterin
Reinhold, Anna, Ehefrau
Tworuschka, Josef, Grubenarbeiter
10 E Stadtbaubank G. m. b. H., Hindenburg
Bulla, Helene, Witwe
Gawel, Johann, Installateur
Grabinsky, Robert, Invalide
Jeziorowski, Alois, Arbeiter
Konkol, Martha, o. B.
Schütze, Julius, Elektromeister
Weimann, Alfred, Polizeirevieroberwachtmeister
11 E wie 3
Ambrosy, Johann, Invalide
Babioch, Andreas, Grubenarbeiter
Benedikt, Franz, Grb.-Arb.
Bieganski, Andreas, Inval.
Diga, Richard, Arbeiter
Jaskulla, Josef, Grb.-Arb.
— Oskar, Fördermann
Kowalski, Josef, Invalide
Bloch, Rosalie, Witwe
Pohl, Alois, Arbeiter
Reimann, Josef, Grubenmaurer
Schendzielorz, Karl, Arbeiter
Schmatolla, Sophie, Witwe
Willmann, Franz, Arbeiter
12 E wie 10
Biskup, Pauline, Witwe
Galler, Martha, Kaufmännische Angestellte
Kluger, Max, Verwaltungssekretär
Sachs, Martha, Witwe
Schevior, Emanuel, Lehrer
Schmidt, Otto, Grb.-Steiger
Sollors, Helene, Lehrerin
13 E wie 3
Dunkel, Paul, Arbeiter
Foltyna, Johann, Invalide
Haluschok, Franz, Invalide
Jaskulla, Alfred, Arbeiter
— Marie, Witwe
Kandzior, Ignaz, Invalide
Matuschik, Franz, Invalide
Schmieschok, Robert, Zimmerer
14 E wie 10
Dingler, Max, Polizeimeister a. D.
Helmrich, Bruno, Postschaffner
Holeczek, Alois, Postschaffner
Kulla, Walter, Polizei-Oberwachtmeister
Olbrich, Alois, Kaufmännischer Angestellter
Tarnas, Georg, Postschaffner
15 E wie 11
Bergmann, Paul, Grubenarbeiter
Denninger, Edgar, Häuer
Joich, Marie, Witwe
Kalus, Karl, Invalide
Kapitza, Edmund, Zimmerhäuer
Luka, Thomas, Häuer
Pardella, Julius, Invalide
Pawellek, Alois, Häuer
Smuda, Josef, Maler
Tometzki, Franz, Zimmermann
16 E wie 10
Baborowski, Alfred, Büroassistent
Ceppa, Leonhard, Buchhalter
Diga, Ernst, Elektriker
Glaala, Josef, Maschinentechniker
Goiny, Anton, Schlosser
Hübner, Paul, Schmied
Malcher, Leonhard, Polizei-Revieroberwachtmeister
Schlachta, Karl, Lohnbuchhalter
17 E wie 11
Breuer, Hans, Häuer
Glados, Franz, Invalide
Kias, Andreas, Häuer
Kirschner, Adolf, Sprengstoffausgeber
Petrzik, Benjamin, Invalide
Wrobel, Josef, Grb.-Arb.
Wybra, Genoveva, Witwe
Zydek, Elisabeth, Witwe
18 E Bauverein Oberschlesien, Oppeln
Gromotka, Fritz, Polizei-Hauptwachtmeister
Petrasch, Karl, Polizei-Hauptwachtmeister
Simon, Alfred, Postbetriebsarbeiter
Skrobek, Josef, Polizeiinstr.

Suchan, Theodor, Polizei-Hauptwachtmeister
Waslowiak, Josef, Kaufmännischer Angestellter
19 E wie 11
Apostel, Josef, Maurer
Derner, Richard, Schmied
— Vinzenta, Witwe
Ernst, Adelheid, Witwe
— Oswald, Grubenarbeiter
Hettmanczyk, Wilh., Schmied
Jänisch, Johanna, Witwe
Mitrenga, Gertrud, v. B.
Petrzik, Eduard, Rohrleger
Smotzok, Emanuel, Zimmerhäuer
Wiaterek, Anton, Arbeiter
20 E wie 18
Diga, Alfons, Buchhalter
Gwosdek, Emanuel, Kohlenmesser
Hellmis, Anton, Kokereiarbeiter
Kallabis, Eugen, Steiger
Orlik, Josef, Laborant
Schittko, Wilhelm, Organist
21 E wie 11
Cuzik, Theofil, Grubenarbeiter
Czichon, Theofil., Grb.-Arb.
Goworek, Johann, Maschinenarbeiter
Matyssek, Vinzenz, Invalide
Samisch, Johann, Häuer
Soballa, Theodor, Häuer
Wodariki, Adolf, Grubenarbeiter
Zielonka, Viktoria, Witwe
22 E wie 18
Malik, Elisabeth, Witwe
Richter, Wilhelm, Buchhalter
Scharek, Edith, Postassistentin
Soballa, Luzie, Witwe
Tilscher, Margarete, Maschinen-Buchhalterin
Zenker, Hildegard, Postassistentin
Zielonka, Ludwig, Registrator

Myslowitzer Straße

1 E Stadtbaubank G. m. b. H.
Krumschmidt, Walter, Büroangestellter
Krzik, Friedrich, Grb.-Arb.
Kulessa, Josef, Nachtwächter
Kusch, Kurt, Sattler
Weblich, Josef, Grb.-Arb.
Schimolka, Franz, Feuerwehrmann
Trottnow, Max, Obermonteur
Ullmann, Valentin, Invalide
Witt, Peter, Invalide
3 E wie 1
Kowol, Richard, Häuer
Korub, Franz, Kernmacher
Kubek, Josef, Häuer
Krawietz, Franz, Rohrleger
Langer, Ernst, Telegraphenbauhandwerker
Morawiek, Wilhelm, Grubenarbeiter
Scharf, Konrad, Betriebsmeister
Schlapa, Theodor, Schlosser
Swienty, Konrad, Maler
5 E wie 1
Dyka, Paul, Häuer
Hoase, Agnes, Witwe
Matyssek, Johann, Invalide
Morczinek, Josef, Grubenarbeiter
Paduschek, Viktoria, Witwe
Reddie, Richard, Schlosser
Rudolph, Otto, Konditor
Schramowski, Johann, Häuer
Zydek, Paul, Betriebsmstr.
7 E wie 1
Baer, Robert, Verlader
Drabek, Vinzenz, Aufseher
Fogel, Josef, Zimmerhäuer
Gatzka, Ignaz, Invalide
Kaczmarczyk, Karl, Rohrleger
Lischka, Max, Kaufmännischer Angestellter
Slammel, Josef, Grubenarbeiter
Thomas, Franz, Arbeiter
Winter, Richard, Fleischermeister

Neue Beuthener Straße

1 E Vereinigte Oberschlesische Hüttenwerke
Wiehlmann, Karl, Hausmeister
2 E wie 1
Bochenek, Paul, Angestellter
Dragon, Johann, Feuerwehrmann
Gojne, August, Löschmeister
Gwosdz, Georg, Oberfeuerwehrmann
Kapitza, Josef, Feuerwehrmann
Merkuba, Hubert, Feuerwehrmann
Moschko, Theodor, Kraftwagenführer
Pastuschka, Franz, Sattler
Rother, Paul, Oberfeuerwehrmann
Schott, Richard, Feuerwehrmann
Schymura, Franz, Brandmeister
Wowrzik, Wilhelm, Feuerwehrmann
4 E wie 1
Bednorz, Franz, Tagearbeit.
Ignatzek, Robert, Rentner
Janitzek, Josef, Schlosser
Kupka, Karl, Rentner
Lippok, Alfred, Häuer
Michalik, Franz, Rentner
Nierobisch, Ignaz, Maschinist
Rother, Jakob, Rentner
Schwabe, Max, Schlosser
Schymetzki, Job., Schlosser
Seibt, Adolf, Grb.-Arb.
Torka, Johann, Häuer
Zajonz, Georg, Schlosser
— Hermann, Hüttenarbeiter
Zymelka, Anton, Grubenarbeiter
6 E wie 1
Bauer, Oskar, Rentner
Cwienczek, Johann, Rentner
Fuchs, Robert, Schlosser
Kaluza, Karol., Rentnerin
Köhler, Julie, Rentnerin
Kotzur, Julius, Rentner
Richter, Richard, Häuer
Rzepka, Anton, Anschläger
Schmierzek, Michael, Aufseher
Thometzek, Marie, Rentnerin
Witt, Johann, Rentner
Woicienga, Konstantin, Rentner

Neue Dorotheenstraße

2 E Stadtbaubank
Clemenz, Hans, Kaufmann
Hitscholb, Walter, Friseurmeister
4 E wie 2
Aßmann, Willi, Lehrer
Krell, Gerhard, Assessor
Rassek, Konrad, Hausmstr.
5 E Pionczyk, Johannes, Musiklehrer
Broll, Georg, Kaufmann
Michallik, Leo, Kalkulator
Werner, Frieda, Fachlehrerin
9 E wie 2
Dr. Boehm, Max, Arbeitsamtsvorsitzender
Czekalla, Georg, Hausmstr.
Peters, Georg, Baumeister
Schubert, Karl, Abteilungsleiter
Trapp, Willi, Geschäftsführer
11 E wie 2
Dziuba, Bruno, Bankbeamt.
Jahn, Otto, Lehrer
Kluczniok, Bernhard, Lehrer
Malcher, Max, Lehrer
Torka, Roman, Stadtoberinspektor

Dominium Neuhof

E Kraft Graf Henckel v. Donnersmarck
Gollin, Erich, Oekonom, Oberinspektor
Klimek, Georg, Wirtsch.-Ass.
1 E Kraft Graf Henckel v. Donnersmarck
Beer, Paul, Invalide
Bresler, Stephan, Schaffer
Burda, Albert, Ackerkutscher
Ertel, Josef, Invalide
— Josef, Stellmacher
Kastan, Johann, Ackerkutscher
Otremba, Josef, Landarbeiter
— Viktor, Invalide
Przybilla, Josef, Ackerkutscher
Schalschetzki, Marie, Witwe
2 E wie 1
Biernoth, Pauline, Rentn.
Bloch, Max, Arbeiter
Bulla, Karl, Invalide
Burda, Josef, Arbeiter
Danch, Josef, Arbeiter
Donotek, Franz, Landarb.
Gabor, Monika, Witwe
Gawlik, Sophie, Witwe
— Wilhelm, Landarbeiter
Hawelka, Silvester, Milchverkäufer
Jwan, Anna, Arbeiterin
Kojubek, Franz, Ackerkutscher
Kubek, Magdalene, Rentnerin
Kupczak, Karl, Rentner
Luzia, Thomas, Rentner
Magiera, Viktoria, Landarbeiterin
Przybylla, Anton, Rentner
— Franz, Ackerkutscher
Smorz, Viktor, Landarbeiter
Sobczyk, Johann, Landarb.
Tkotsch, Gertrud, Landarb.
3 E wie 1
Beer, Josef, Kutscher
Cwielong, Felix, Schmiedemeister
Donotek, Stephan, Landarb.
Dyballa, Peter, Invalide
Dylla, Thekla, Witwe
Kischel, Thomas, Kuhmann
Krain, Florentine, Arbeit.
Myllarski, Hedwig, Rent.

Neuhofstraße

1 E Herud, Rudolf, Schlosser
Sigmundzik, Barbara, Witwe
2 E Gemeinnützige Baugenossenschaft 1919, Hindenb.
Vogel, Anna, Witwe
Speich, Georg, Fleischergef.
3 E wie 2
Jablonka, August, Invalide
4 E wie 2
Langer, Georg, Maler
— Josef, Maler
5 E wie 2
Grosser, Paul, Steuersekr.
6 E wie 2
Kirstein, Reinhold, Ermittelungsbeamter
7 E wie 2
Piecha, Martha, Witwe
— Paul, Montageschlosser
8 E wie 2
Slama, Karl, Rentner
9 E wie 2
Chwalek, Emil, Zimmerh.
Karbstein, Hugo, Schlosser
10 E wie 2
Biela, Siegfried, Arbeiter
Chruscz, Robert, Glaser
Gogulla, Veronika, Witwe
Kursipa, Paul, Chausseewärt.
11 E wie 2
Jablonka, Josef, Streifenführer
Kaczmarek, Josef, Elektriker
12 E wie 2
Kaczmarek, Agnes, Witwe
Ochmann, Bruno, Grubenarbeiter
Woitzik, Adelheid, Verkäuf.
13 E wie 2
Tenickert, Jos., Drahtflechter
Weiß, Josef, Häuer
14 E wie 2
Powalla, Hermann, Grubenlokomotivführer
Slabon, Friedrich, Schlosser
15 E wie 2
Cyrus, Konrad, Hüttenarb.
Feder, Berta, Witwe
Stalitza, Wilhelm, Grubenarbeiter
16 E wie 2
Joschko, Ignaz, Tagearb.
Bloch, August, Schlosser
17 E wie 2
Cyrus, Auguste, Witwe
— Ernst, Arbeiter
Rothkegel, Walter, Musiker
18 E wie 2
Burziwoda, Ludw., Verwieger
Czerner, Johann, Straßenbahnkontrolleur
Fliegel, Alois, Maurer
19 E wie 2
Bönsch, Martha, Witwe
Langer, Erich, Telegr.-bauhandwerker
Mende, Wilhelm, Rentner
Weiß, Oskar, Grubenarb.
Wilczek, Theodor, Invalide
20 E wie 2
Badura, Karl, Grb.-Arbeiter
Breitkopf, Josef, Dreher
Kaczmarek, Karl, Kraftwagenführer
Malinowski, Josef, Arbeiter

Ptaschek, Bruno, Arbeiter
Wienczierz, Johann, Inval.
21 E wie 2
Auswitz, Karl, Grubenarb.
Helmrich, Josef, Malergeh.
Hinz, Richard, Grubenarb.
Mazelon, Johann, Arbeiter
Wyczisk, Paul, Schlosser
22 E wie 2
Biela, Anna, Witwe
Bober, Franz, Invalide
Ceglarek, August Maschinenwärter
Kniecak, Luise, Witwe
Kupka, Johann, Arbeiter
Schmidt, Elisabeth, Witwe
Wienczierz, Karl, Angest.
23 E wie 2
Anders, Johann, Straßenbahnführer
Goblisch, Richard, Kraftwagenführer
Mazelon, Alois, Angestellter
Wrobel, Franz, Schlosser
24 E wie 2
Bolatzki, Emil, Grubenarb.
Czaja, Johann, Badewärter
Larisch, Willy, Maler
Lnska, Alexander, Rentner
Pasdzior, Franz, Maschinist
Schröder, Karl, Treber
Schwabe, Anton, Posthelfer
Steuer, Marie, Witwe
27 E Sadlo, Rud., Ziegeleibes.
Dittrich, Genoveva, Witwe
Przybilla, Peter, Arbeiter

Nietzscheweg

1 E Stadtbauamt
Adamczyk, Emanuel, Inval.
Gorkow, Albert, Radiomechaniker
Horera, Paul, Grubenarb.
Konzrla, Wilh., Grb.-Arb.
Krompos, Theophil, Invalide
Larisch, Erwin, Glasmacher
Merkel, Emil, Invalide
Morgalla, Wilh., Schlosser
Webowski, Alfons, Arbeiter
2 E wie 1
Barren, Joh., Arbeiter
Coren, Vinzent, Invalide
Dubiel, Max, Elektriker
Dzuba, Roman, Bauarb.
Kaitowski, Albert, Sortierer
Kuonnik, Theodor, Invalide
Kuronik, Wilhelm, Tischler
Lanzer, Albert, Arbeiter
Meisner, Wanda, Ehefrau
Müller, Paul, Maurer
Stalitza, Wilhelm, Arbeiter
Wenske, Alfred, Grubenarb.
3 E wie 1
Bednorz, Emil, Arbeiter
Cibis, Eduard, Arbeiter
Feik, Otto, Arbeiter
Gaida, Franz, Arbeiter
Grzenzyk, Hedwig, Rentn.
Kaluza, Konrad, Sattler
Klimek, Alois, Arbeiter
Koziollek, Johann, Schlosser
Luppa, Heinrich, Häuer
Meisner, Gustav, Kellner
Oczko, Karl, Invalide
Tusche, Josef, Invalide
4 E wie 1
Beier, Alfred, Schlosser
Harnvath, Alfred, Autoschlosser
Karkosch, Erich, Bäckermstr.
Kieler, Herbert, Angestellter
Knitsch, Erich, Häuer
Nawrath, Alfred, Auto-Schlosser
Pander, Robert, Grubenarb.
Philipp, Herbert, Arbeiter
Ptaschek, Paul, Invalide
Rischka, Josef, Grubenarb.
Schattan, Valentin, Arbeiter
Skupin, Johann, Arbeiter
Stallmach, Wilh., Kaufmann
5 E wie 1
Bugla, Wilhelm, Versorgungsanwärter
Drewniok, Alfons, Bohrer
Glomb, Valeska, Witwe
Kalus, Alfred, Grubenarb.
Kampe, August, Polizeiwachtmeister a. D.
Osczga, Ernst, Grubenarb.
Salwitzek, Peter, Grubenarb.
Skrzypczak, Franz, Grubenarbeiter
Stawinoga, Nikodem, Häuer
Wawrzyniak, Elisab., Witwe
Widera, Johann, Invalide
— Max, Bürvangestellter
6 E wie 1
Czasnocha, Franz, Häuer
Engel, Georg, Elektriker
Goralczyk, Robert, Arbeiter
Kubla, Karl, Häuer
Nowak, Anna, Witwe
Pawlik, Ewald, Monteur
Prus, Felix, Arbeiter
Schneider, Elisabeth, Witwe
Slany, Johann, Lok.-Führer
Rudkowski, Johann, Grubenarbeiter
Walenczyk, Anton, Schneider
Warzecha, Paul, Maler
7 E wie 1
Baron, Max, Invalide
Bembenek, Bruno, Geschäftsführer
Görmar, August, Rentner
Jainta, Anna, Witwe
Jura, Ernst, Fleischergeselle
Klemm, Wilhelm, Kellner
Kosik, Konrad, Arbeiter
Kotnrba, Wilh., Grubenarb.
Menzel, Hugo, Wächter
Piecha, Paul, Malergehilfe
Schmachtenberger, Ferdin., Schlosser
Wosnitza, Julius, Invalide

Nikolaistraße

1 E Paschek, Nikolaus, Streckenwärter
Baron, Katharina, Witwe
Bednorz, Roman, Häuer
Burek, Eduard, Rechn.-Führ.
Cionawa, Elisabeth, Witwe
Wieschablo, Agnes, Hausang.
Ziaja, Johann, Laborant
2 E Luka, Johann, Hausbes.
Bednorz, Anna, Witwe
Buchallik, Georg, Schlosser
Madeja, Alfred, Bote
Opitz, Gertrud, Witwe
Rybka, Max, Häuer
4 E Kath. Pfarramt St. Franziskus
Birmbach, Hedwig, Seelsorgehelferin
Kruschka, Elisabeth, o. Beruf
— Hedwig, ohne Beruf
Larisch, Erwin, Chorrektor
Meka, Eugen, Hausmeister
Suchanek, Jos., Kirchendiener
4a E Preußag
Hain, Leopold, Arbeiter
Joschonek, Johann, Arbeiter
Kewol, Richard, Füller
Kwapik, Josef, Arbeiter
Kyas, Adrian, Heizer
Malczok, Paul, Arbeiter
Pater, Oskar, Grub.-Arb.
Schmidt, Max, Putzer
Slomka, Alois, Förderman
Stasch, Alfred, Tischler
Waletzki, Leo, Kraftwagenführer
5 E Reichsbahn-Schmalspuramt
Mainka, Rudolf, Reserve-Lokomotivführer
Pannek, Josef, Reichsbahn-Sekretär
Sokna, Max, Reichsbahnass.
Waida, Wilhelm, Reserve-Lokomotivführer
5a E wie 5
Brysch, Max, Reichsbahnass.
Cyron, Donat, Weichenwärt.
Grzywotz, Hermann, Arbeiter
Hasse, Alfons, Reichsbahn-Weichenwärter
Kuzia, Josef, Lokomotivputzer
Kwoczalla, Marie, o. Beruf
Michalski, Johann, Reichsbahn-Zugschaffner
Oczyschek, Max, Schlosser
Piskol, Erich, Reichsbahn-Betriebsassistent
Schmuck, Franz, Reichsbahn-Weichenwärter
6 E Berawerksdirektion, Abtg. Häuserverwaltung
Hoenisch, Leo, Arbeiter
Josius, Georg, Lehrhäuer
Kath, Erich, Häuer
Lischka, Johann, Grb.-Arb.
Mucha, Wilhelm, Grb.-Arb.
Pawelczyk, Bernh., Schweißer
Widera, Johann, Förderm.

Oskar-Schlitter-Straße

1 E Borsig- und Kokswerke
Bolzek, Franz, Häuer
Tiege, Viktor, Elektriker
Hopfengart, Ernst, Grb.-Arb.
— Otto, Rentner.
Kempa, Luzie, Arbeiterin
Knappik, Alois, Elektriker
Kubitza, Thekla, Witwe
Kunik, Anna, Witwe
Kwiotek, Paul, Bergarbeiter
Malcherczyk, Paul, Gb.-Arb.
Miklas, Richard, Grb.-Arb.
Nikolaitzik, Richard, Montagearbeiter
Pluta, August, Rohrleger
Sutor, Paul, Zimmerhäuer
Swientek, Paul, Häuer
Termin, Heinrich, Grb.-Arb.
Wallisch, Johann, Invalide
Wenarzik, Anna, Witwe
Wenzel, Anna, Witwe
2 E wie 1
Benjamin, Berta, Witwe
Biemer, Cäzilie, Witwe
Blasek, Heinrich, Arbeiter
— Marie, Witwe
Bonk, Anastasia, Witwe
Halamuda, Luzie, Witwe
Janotta, Sofie, Tagearbeit.
Koziolek, Walter, Grub.-Arb.
Ledwig, Ledwig, Witwe
Lukasczyk, Franz, Bergmann
Maciejczyk, Karl, Invalide
Mendrygalla, Florent., Wwe.
Niedballa, Felix, Maschinist
Pandel, Leopold, Arbeiter
Rösner, Rosalie, Witwe
Rudzki, Hedwig, Witwe
Schemanek, Anna, Rentnerin
Strzoda, Marie, Witwe
Surm, Alfred, Grb.-Arbeiter
3 E wie 1
Brem, Max, Grub.-Arb.
Kolodziej, Paul, kaufm. Ang.
Kowollik, Richard, Grb.-Arb.
Majowski, Peter, Häuer
Mieschalla, Georg, Arbeiter
Rzepczyk, Peter, Invalide
Sobczyk, Genovefa, Witwe
Wieczorek, Viktor, Elektriker
Wodarski, Stanislaus, Schmied
4 E wie 1
Böhm, Paul, Grub.-Arb.
Brett, Anton, Grub.-Arb.
Duda, Emanuel, Invalide
Gnida, Johann, Pensionär
Gogolok, Stefan, Schlosser
Knopp, Erich, Maich.-Arb.
Mikosch, Josef, Arbeiter
Podstawa, Roman, Grb.-Arb.
Poritmann, Robert, Inval.
Samisch, August, Häuer
5 E wie 1
Branner, Johann, Arbeiter
Jelitto, Alois, Invalide
Knappik, Gertrud, Witwe
Labuhn, Johann, Rohrleger
Ledwig, Kaspar, Invalide
Puzik, August, Invalide
Schatterny, Rudolf, Grubenmaurer
Wieczorek, Johann, Arbeiter
6 E wie 1
Czmok, August, Rentner
Jaitriok, Josef, Grub.-Arb.
Heising, Heinrich, Invalide
Houmann, Karl, Schmied
Kowalsky, Johann, Arbeiter
Moczygemba, August, Kesselschmied
Schikora, Georg, Bergarbeit.
Syrus, Wilhelm, Magistratsangestellter
Widera, Hermann, Pensionär
Willmann, Alfred, Grb.-Arb.
Wrzeciono, August, Invalide
7 E wie 1
Beck, Albert, Invalide
Bernert, Gustav, Maschinenarbeiter
Glanz, Franz, Invalide
Kazior, Alois, Invalide
Sollorz, Marie, Witwe
Themior, Alois, Treber
Warchollik, Agnes, Witwe
Wollna, Richard, Rentner
8 E wie 1
Heidenreich, Reinhold, Heilgehilfe.
Kaluza, Wilhelm, Grb.-Arb.
Katzek, Adolf, Invalide
Knappik, Richard, Maschinenarbeiter
Krampos, Gottlieb, Aufseher
Kubitza, Marie, Rentnerin
Kulikowski, Paul, Schlosser
Merkel, Anna, Witwe
Sapich, Anna, Ehefrau
Schall, Paul, Grub.-Arb.
Skopek, Richard, Bergmann
Soballa, Karl, Arbeiter
Sprung, Ernst, Elektriker
9 E wie 1
Adamczyk, Wilhelm, Bauarb.
Buchwald, Wilhelm, Maurer

Kupietz, Pauline, Witwe
Moschko, Michael, Häuer
Neumann, Georg, Lok.-Führ.
Nowak, Julius, Invalide
Smyczek, Paul, Zimmermann
Zang, Max, Schlosser
10 E wie 1
Golla, Monika, Witwe
Knoppik, Johann, Grubenarbeiter
Kozubek, Alexander, Grubenarbeiter
Kurpiela, Vinzenz, Arbeiter
Lukaszyk, Josef, Grb.-Arb.
Mosch, Johann, Häuer
Russek, Viktor, Maler
Samisch, Viktor, Häuer
Schweda, Richard, Lehrhäuer
Starzinski, Josef, Invalide
Strompowski, Josef, Maschinenarbeiter
Ullmann, Karl, Maschinenarbeiter
Wieczorek, Felix, Arbeiter
11 E wie 1
Burek, Johann, Schlosser
Czaja, Robert, Lokführer
Guttmann, Anton, Häuer
Janatzek, Thomas, Arbeiter
Kremier, Franz, Invalide
Pasdzior, Georg, Rangierer
Scheiska, Friedrich, Schlosser
Thomaschowski, Richard, Bergmann
12 E wie 1
Deus, Reinhold, Häuer
Duda, Anton, Arbeiter
Faitriok, Thomas, Invalide
Glowania, Vinzenz, Arbeiter
Gwosdz, Vinzenz, Invalide
Klemenz, Franz, Hüttenarb.
Kroll, Konrad, Grb.-Arb.
Laiczyk, Theofil, Invalide
Majowski, Julius, Grubenarbeiter
Miska, Hermann, Häuer
Samisch, Robert, Rentner
13 E wie 1
Kammler, Franz, Former
Knoppik, Richard, Invalide
Koitka, Artur, Elektriker
Lesch, Eva, Witwe
Nowak, Ludwig, Maschinenarbeiter
Pache, Karl, Schweißer
Siedlaczek, Vinzenz, Grubenarbeiter
Stawinoga, Johann, Grubenarbeiter
— Marie, Witwe
Thomaschowski, Heinrich, Invalide
14 E wie 1
Dreyer, Eduard, Tischler
Golla, Johann, Arbeiter
Klatz, Johann, Schlosser
Lotoska, Theofil, Invalide
Malcher, Robert, Grb.-Arb.
Obst, Franziska, Witwe
Schaterni, Johann, Grubenarbeiter
Schoepe, Georg, Grb.-Arb.
Schymanek, Max, Dreher
Starkulla, Wilhelm, Schlosser
Swientek, Rosalie, Witwe
15 E wie 1
Bak, Josef, Grb.-Arbeiter
Bulla, Viktor, Invalide
Cebulla, Franz, Zimmerling
Gordzielik, Peter, Grubenarbeiter
Grabka, Josef, Tagearbeiter
Heider, Franz, Invalide
Madeja, Felix, Arbeiter
Mainka, Martha, Witwe
Markiewitz, Ludwig, Grubenarbeiter
Orlik, Johann, Former
16 E wie 1
Holewa, Florian, Grb.-Arb.
Imiolczyk, Max, Lehrhäuer
Jaskulla, Thomas, Grubenarbeiter
Krotofil, Wilhelm, Grubenarbeiter
Pethe, Karl, Schlosser
Schmierek, Johann, Invalide
Spielvogel, Richard, Häuer
Stiller, Max, Grb.-Arb.
17 E wie 1
Aptekorz, Emil, Arbeiter
Duda, Franziska, Witwe
Gaida, Monika, Witwe
Hertmanczyk, Ignaz, Lokomotivführer
— Veronika, Witwe
Hudzik, Franz, Grb.-Arb.
Kawa, Karl, Invalide
Puzik, Wilhelm, Grb.-Arb.
Siedlaczek, Margarete, Witwe
Skrzypek, Paul, Maurer
Skworz, Ludwig, Maschinenarbeiter
18 E wie 1
Borwa, Stefan, Grb.-Arb.
Joitzik, Franz, Häuer
Grnichka, Viktor, Schlosser
Kirch, Marie, Witwe
Miklas, Anton, Invalide
Sciepka, Johann, Grb.-Arb.
Pielek, Robert, Wiegemstr.
Schmidt, Karl, Häuer
Wwior, Vinzent, Invalide
19 E wie 1
Brett, Konstantin, Häuer
Gaida, Roman, Masch.-Arb.
Kawa, Paul, Zimmerhäuer
Kottwich, Ignatz, Elektriker
Schulz, Johanna, Witwe
— Konstantin, Häuer
Sczendzina, Ewald, Feuerwehrmann
Szyga, Karl, Arbeiter
Zawierucha, Johann, Dammsteller
20 E wie 1
Bialas, August, Tischler
— Karl, Aufseher
— Vinzent, Invalide
Mainka, Paul, Bergarbeiter
Merker, Albert, Lehrhäuer
Muschalla, Franziska, Arb.
Niemczyk, Felix, Maschinenwärter
Ochojski, Alois, Grub.-Arb.
Schultz, Karl, Krahnführer
Szyga, Josef, Arbeiter
Werner, Paul, Grub.-Arb.

Ostschacht

1 E Reichsfinanzverwaltung
Guschel, Paul, Zollassistent
Heinrich, Walter, Zollass.
Hentschel, Paul, Zollass.
Nickel, Helmut, Zollass.
Schimpke, Hans, Zollass.
2 E wie 1
Kapitza, Joh., Oberzollsekret.
Koba, Paul, Zollassistent
Schüler, Rudolf, Zollanw.
Sommer, Friedrich, Zollass.

Ottiliaestraße

1 E Krain, Anton, Fleischermeister
Alex, Josef, Grubenarb.
Buchczik, Alois, Grubenarbeiter
Cessarz, Julius, Grubenarbeiter
Frey, Vinzenta, Witwe
Gluch, Wilh., Reichsbahnbetriebsassistent
Hansen, Walter Friseur
Jabluniky, Gertrud, o. B.
Januschok, Johann, Maschinenarbeiter
Jendryczko, Ignaz, Arbeitsprüfer
Lyska, Georg, Grubenarb.
Weiß, Paul, Grubenarbeiter
10 E
2 E Adler'sche Erben, Dorotheenstraße
Alder, Theophil, Maler
Lipka, Agnes, Witwe
Lutz, Paula, Schneidermstr.
Mau, Josef, Händler
Peukert, Kurt, Kokereiarb.
3 E Korus, Josef, Invalide
Boidol, Erich, Meßgehilfe
Golla, Joachim, Invalide
Grabiniki, Josef, Invalide
Stipie, Andreas, Molkereiarbeiter
Korus, Ludwig, Invalide
Krzoska, Anna, Witwe
Mandrella, Alma, Verkäuf.
4 E Schoida, Wilhelm, Bäckermeister
Bytomiki, Josef, Aufseher
Ciupka, Wilhelm, Invalide
Huyka, Paul, Straßenbauarbeiter
Remigius, Leopoldine, Arbeiterin
Schneider, Theodor, Inv.
Szczyponik, Pauline, Witwe
Tytlik, Oskar, Maler
Wehowski, Viktoria, Schulbereinigungsfrau
Zupalla, Max, Lehrhäuer
5 E Skrobek, Josef, Invalide
Blacha, Alfons, Häuer
Fietz, Emma, Witwe
Grabinski, Josef, Invalide
Hermisch, Josef, Kesselheizer
Klong, Wilhelm, Invalide
Kuhnert, Johanna, Arbeit.
Polczyk, Josef, Invalide
Potrawa, Alfred, Grubenarbeiter
Przybilla, Franziska, o. B.
Rittau, Marie, ohne Beruf
Schnober, Erich, Förderm.
— Gerhard, Grubenarb.
— Karl, Invalide
Skrobek, Edmund, Schlosser
— Ernst, Maurer
6 E Pendzich, Franz, Inval.
Nowozyn, Marie, Witwe
Piontek, Katharina, Witwe
Polomsky, Luzie, Händlerin
Tront, Franz, Invalide
Urbainczyk, Alfred, Lok.-Führer
7 E Sarnes, Alb., Pensionär
Bialetzki, Hubert, Häuer
Dreja, Robert, Häuer
Gerlich, Josef, Arbeiter
Koczok, Franz, Grb.-Arb.
— Viktoria, Witwe
Sarnes, Georg, Rohrleger
— Käthe, Ehefrau
— Max, Elektro-Monteur
Waßlawski, Stephan, Inv.
8 E Kirschstein, Karl, Inv.
Czuchaida, Johann, Inval.
Feikisch, Heinrich, Lehrhäuer
Giesa, Joh., Zimmermann
Podsada, Eduard, Vorarb.
Scholtyssek, Albert, Rohrl.
Schydlowski, Rosalie, Witwe
Tatura, Roman, Invalide
9 E Korus, Paul, Milchh.
Nowak, Viktoria, Witwe
Przybilla, Wilhelm, Grubenarbeiter
Zaruowietzki, Emanuel, Schuhmacher
Zlotosch, Martha, Witwe
10 E Bonk, Emma, Witwe
Alder, Ludwig, Häuer
Brodka, Domitilla, Witwe
Marek, Alois, Zimmerhäuer
Mlynek, Gerhard, Fördermann
Morczinek, Hedwig, Witwe
— Konstantin, Häuer
Schydlowski, Alfred, Grubenarbeiter
Sodowsky, Georg, Grubenarbeiter
Tyrk, Emma, Witwe
11 E Buchallik, August, Inv.
Broja, Heinrich, Pförtner
Burek, Franziska, Aufräumerfrau
Czakanski, Theodor, Fördermann
Czenczek, Pauline, Witwe
Goretzki, Thomas, Grubenarbeiter
Gralka, Marie, Witwe
Janotta, Alfred, Grubenarbeiter
Ochmann, Elisabeth, Witwe
Skoda, Josef, Wächter
Slesiona, Margarete, Vert.
Wengerek, Pauline, Witwe
Wollny, Franz, Kokarbeiter
Wrobel, Karl, Grb.-Arb.
12 E Bartoschek, Joh., Invalide
Arndt, Josef, Häuer
Bialek, Franz, Grubenarb.
Dyka, Josef, Schlosser
— Viktor, Füller
Kalinowski, Albert, Invalide
Kozuczek, Paul, Invalide
Lukoschek, Karl, Koksarbeiter
Smok, Alois, Grubenarb.
Zielezny, Karl, Invalide
13 E Draga, Franz, Invalide
Cziok, Alfred, Schlosser
Dittrich, Max, Grubenarb.
Glagla, August, Facharbeiter
Klatzek, Helene, Witwe
Sacheratzki, Wilhelm, Grubenarbeiter
Sobek, Robert, Invalide
Wosnitza, Franziska, Witwe
14 E Nowak, Karl, Invalide
Badura, Max, Häuer
Biskup, Theodor, Grubenarbeiter
Goldner, Felix, Tagearbeiter
Knapik, Johann, Grubenarbeiter
Korzekwa, Johann, Invalide
Tytlik, Alfred, Grubenarb.
Wycisk, Roman, Grubenarb.
15 E Slupny's und Bochnek's Erben

Choroba, Rosalie, Frau
Giel, Konrad, Bergarbeiter
Jagla, Emanuel, Koksarb.
Mainka, Emil, Grubenarb.
Stein, Josef, Rohrleger
Werner, Max, Invalide
Wochnik, Anna, Witwe
16 E Matlanga, Marie, Witwe
Alber, Georg, Grubenarbeit.
Blaschzek, Emilie, Witwe
Ciupka, Paul, Grubenarb.
Dworatzek, Heinrich, Häuer
Scheja, Alois, Schlosser
Sluzalek, Heinrich, Häuer
Wilpert, Theophil, Grubenarbeiter
Wollnitza, Valeska, Witwe
Wosnitza, Franz, Invalide
17 E Skrzyblo, Pauline, Witwe
Bialas, Albert, Invalide
Hansel, Adolf, Grubenarbeit.
Kautzor, Elisabeth, Witwe
Niesporek, Konrad, Bergarb.
Ryba, Karl, Arbeiter
Skrzyblo, Roman, Grubenarbeiter
— Paul, Rohrleger
18 E Rozon, Helene, Witwe
Bartylla, Karl, Grubenarb.
Brzoska, Franziska, Ziegelarbeiterin
Koppermann, Thomas, Elekt.
Krutki, Anna, Markthändl.
Macha, Konstantine, Witwe
Simetzek, Wilhelm, Bergarb.
Sowa, Johanna, Witwe
19 E Swoboda'sche Erben
Becker, Robert, Grubenarb.
Brodka, Viktor, Invalide
Cmok, Alois, Arbeiter
Cupek, Karl, Invalide
Giemulla, August, Grubenarbeiter
Gorzawski, Erich, Rentner
Groitsic, Karl, Invalide
Grzeschik, Konstantin, Inval.
Kotizka, Berta, Ehefrau
Kurka, Adolf, Invalide
Maron, Julianne, Witwe
Molatta, Paul, Schlosser
Nowak, Franz, Invalide
Pampuch, Peter, Grubenarb.
Piontek, Max, Invalide
Rollnik, Alfred, Grubenarb.
Soika, Johann, Kokereiarb.
Swoboda, Paul, Grubenarb.
Twardon, Nikolaus, Inval.
Warzecha, Wilhelm, Grubenarbeiter
Wittek, Johanna, Witwe
Zielosch, Alfons, Grubenarb.
20 E Tziedzitz, Hermann, Inv.
— Alma, Stubenmädchen
— Bruno, Grubenhäuer
Ranik, Joh., Anschläger
Schulz, Rich., Fleischermstr.
Skupin, Heinrich, Bahnarb.
Wottek, Anton, Invalide
21 E Pradella, Franz, Fördermaschinist
Brylka, Susanna, Witwe
Hasterok, Anton, Grubenh.
Konietzny, Paul, Pflockleger
Kubitzek, Monika, Witwe
Pradella, August, Invalide
22 E Buchzik, Josepha, Witwe
Galuszek, Alois, Markenaufs.
Gruschka, Konrad, Häuer
Gättner, Viktor, Invalide
Lipp, Karl, Grubenarbeiter
Lippok, Johanna, Witwe
Penkalla, Oswald, Hilfsmonteur
23 E Niedziella, Karl, Schuhm.
Coppik, Peter, Maschinenw.
Hermann, Franziska, Witwe
Malcherczyk, Theodor, Inval.
Niedziella, Albert, Grubenh.
— Karl, Invalide
Schramm, Roman, Invalide
Zok, Germon, Grubenhäuer
24 E Pajonk, Apolonie,
Gründel, Karl, Grubenarb.
Gruner, Max, Grubenhäuer
Kollek, Karl, Bergmann
Pakulla, Theodor, Grubenh.
Pieczowski, Paul, Grubenh.
Skiba, Max, Fördermann
Zielonka, Agnes, Witwe
26 E Grossik, Hedwig, New York
Alex, Anton, Schlosser
Gaida, Johann, Grubenarb.
Przybilla, Marie, Ehefrau
Seidel, Oskar, Elektriker
Spyra, Heinrich, Invalide
Stochniol, Friedrich, Grubenarbeiter
Zapp, Georg, Schlosser
— Marie, Witwe

Pappelweg

1 E Andres, Heinrich, Justizinspektor
Cebulla, Wilhelm, Bahnarb.
3 E Stadtbaubank Hindenburg
Jendryssik, Franziska, Witwe
— Johann, Arbeiter
Jurytko, Georg,
Seivelt, Heinrich, Tapezierer
Smolka, Felix, Bahnarbeiter
— Sophie, Witwe
5 E wie 3
Kroll, Rudolf, Monteur
Reisch, Maximilian sen., Lokomotivführer
— Maximilian jun., Elektr.
7 E Steinert, Joh., Invalide
Hansel, Viktor, Angestellter
Mynarek, Herbert, Postbelier
9 E Hasterok, Valentin, Obervoitschaffner a. D.
Schier, Ernst, Markenkontrolleur
Timmler, Josef, Arbeiter
11 E Stadtbaubank Hindenburg
Jeziorski, Robert, Invalide
Konopka, Andreas, Postbeamter a. D.
Kopowski, Anna, Witwe
13 E Kitowski, Berta, Ehefrau
Greilich, Rich., Postbeamter
Kitowski, Johann, Postschaffner a. D.
Vilarski, Heinrich, Vertreter
15 E wie 11
Grziwotz, Oskar,
Kroll, Viktor, Schlosser
Samol, Alexander, Zimmerh.
17 E Görlitz, Joh., Lok.-Führer
Blaszczyk, Alois, Betriebsführer a. D.
Vietzuch, Johann, Dreher
Thomale, Ottilie, Witwe
19 E wie 11
Gawenda, Eduard, Angestellt.
Knessel, Robert, Invalide
Larisch, Eduard, Maurer
Ziaja, Hugo, Invalide
21 E wie 11
Badura, Georg, Postschaff.
Klehr, Heinrich, Telegr. Handwerker
Lerp, Franz, Postassistent
Matulla, Ignaz, Bauarb.
Thamm, Bruno, Postinspekt.
Woitzik, Vinzent, Postschaff.
Woytalla, Albert, Postbetr. Assistent
23 E wie 21
Felix, Johann, Invalide
Gola, Franz, Postsekretär
Sosna, Josef, Postbetr.-Arb.
Wozny, Konrad, Postschaff.

Parisiusstraße

1 E Stadtverwaltung
Fillusch, Max, Oberbürgermeister
1a E wie 1
Pyka, Vinzent, Rentner
Restle, Josef, Mag.-Oberbaurat
Schaletzki, Dr., Leo, Magistratsrat
Siara, Martha, Rentnerin
Sobotta, Franziska, Rentn.
1b E wie 1
Herlitz, Josef, Kraftwagenf.
2 E Merz, Karl, Hausbesitzer
Arndt, Karl, Hüttenarbeiter
— Paul, Rentner
Kanzler, Ernst, Buchhalter
Künzer, Ignaz, Gastwirt
Lemke, Florentine, Rentnerin
Losert, Rudolf, Schrämer
Nowak, Erwin, Bauarbeiter
— Robert, Rentner
Polanetzki, Paul, Monteur
Pyka, Franz, Masch.-Wärter
Schipp, Konstantin, Kutscher
Wudra, Theodor, Schichtm.-Assistent
3 E Swoboda, Elisabeth Parisiusstraße 5
Hein, Josef, Marmor- und Granitwerkbesitzer
Neugebauer, Hans, Rentner
Tracinski, Karl, Buchhalter
Weber, Gerhard, Bankbeamt.
4 E Preißner, Emanuel, Schornsteinfegermeister
Bertel, Anton, Hilfsförster
Biskupek, August, Pförtner
Blaschke, Josef, Buchhalter
Dabok, Josef, Postschaffner
Dtischel, Josef, Postassistent
Olearczyk, Josef, Kleinmilchverteiler
Pottel, Alfred, Stud.-Assessor
Rösler, Anna, Rentnerin
Schoska, Walter, Obergerichtsvollzieher
Skrobanek, Anton, Architekt
Viereck, Simon, Pol.-Obermeister
5 E Swoboda, Elisabeth, Hausbesitzerin
Ankter, Ignaz, Hauptwachtmeister
Bragulla, Emilie, Rentnerin
Duda, Ludw., Webw.-Kaufm.
Gattner, Maximilian, Knappsch.-Zahlstellenleiter
Kroska, Oswald, Grubenarbeiter
Nierobisch, Max, Rentner
Pisdulla, Silvester Polizei-Beamter
6 E Wieloch, Robert, Rentner
Fukas, Elisabeth, Lehrerin
7 E Barczyk, Anton, Gleiwitz
Antlauf, Heinrich, Schuhmachermeister
Hollnack, Ekkehard, Geschäftsführer
Kokoschka, Ernst, Monteur
Litz, Anton, Bankbeamter
Poremba, Leo, Lehrer
Sichert, Paul, Grubenarbeiter
Schiwy, Rosalie, Rentnerin
Viereck, Karl, Grubensteiger
Wiedut, Marie, Rentnerin
8 E Bambynek, Karl, Rentner
Daniel, Georg, Ingenieur
Scholz, Max, Maler
10 E Sauer, Josef, Dipl.-Ing.
Kaboth, Alfons, Dipl.-Handelslehrer
Schwierczek, Josef, Grubenarbeiter
Webener, Friedrich, Studienrat
11 E Duda, Marie, Kronprinzenstraße 293
Brodkorb, Josef, Friseurmeister
Gramalla, Reinhold, Ober-Maschinist
Natwrath, Fritz, techn. Kaufmann
Stochniol, Franz, Fördermaschinist
13 E Gemeinnützige Heimstätten-Baugenossenschaft
Kuhlmann, Heinrich, Fabrikdirektor
Oesterle, Oskar, Rg.- und Polizeiamtsleiter
Woitke, Georg, Schlosser
Zajitz, Friedrich, Aufseher
15 E wie 13
Krömer, Josef, Lehrer
17 E wie 13
Krömer, Bruno, Stellv. Berufsschuldirektor
19 E Kroeger, Vinzent, Grubensteiger
Jaschik, Max, Bankvorst.
Ullrich, Gertrud, Rentnerin

Park der Donnersmarckhütte

Doktorhaus

E Kraft Graf Henckel von Donnersmarck
Ertel, Joh., Löschmeister
Müller, Wilhelm, Oberbuchhalter
Schreier, Gertrud, Telephonistin
Wenzke, Anna, Rentnerin

Siechenhaus

E Kraft Graf Henckel von Donnersmarck
Büttner, Auguste, Witwe
Cempulik, Adolf, Materialienverwalter
Grüner, Viktor, Rentner
Kobienia, Rich., Rechnungsführer
Schulte, Wilhelm, Werkmstr.
Wengrzik, Marie, Rentnerin

Fortbildungsschule

E Ver. Oberschl. Hüttenwerke
Lassonczyk, Joh., Werkmstr.
Wenske, Wilhelm Platzmstr.

Kasino

Ertel, Paul, Bühnenmeister
Friedemann, Kurt, Gastwirt

Parkwohnhaus

E Ver. Oberschl. Hüttenwerke
Neubert, Willi, Direktor Dipl.-Ing.
Reiter, Heinrich, Markscheider a. D.

Kutscherhaus

E Ver. Oberschl. Hüttenwerke
Kaczmarek, Vinzent, Obergärtner
Wagner, August, Pensionär
Wloka, Paul, Fördermann

fr. Handfertigkeitsschule

Gollasch, Oskar, Konrektor a. D.
Grieger, Emil, Büroass. a. D.
Komander, Paul, Garagenmeister

fr. Hauptbüro

Hanussek, Pauline, Rent.
Jendryschik, Theophil, Schlosser
Meyer-Overhamm, Heinrich, Ingenieur
Mika, Vinzent, Grubenauss.
Nentwig, Alfred, Formermeister
Pawlassek, Franz, Waschmstr.
Schisser, Josef, Ingenieur
Smolorz, Job., Installateur
Staich, Georg, Rohrschlosser 11

fr. Haushaltungsschule I

E Ver. Oberschl. Hüttenwerke
Klink, Richard, Werkmeister
Lehmann, Gertrud, Stenotypistin
Wagner, Alois, Rechnungsf.

fr. Haushaltungsschule II

E Ver. Oberschl. Hüttenwerke
Kopietz, Gerh., Rechn.-Führ.
Obst, Erich, Chemiker
Pudlo, Urban, Rechn.-Führ.
Raebel, Hermann, Bauführ.

Kleinkinderschule

E Ver. Oberschl. Hüttenwerke
Knopp, Helene, Ordensschw.
Nickel, Margarete, Ordensschwester
Schaffarczyk, Martha, Oberin
Schwarzer, Elisabeth, Ordensschwester
Wenzke, Karl, Bürogehilfe

Röhrengießerei-Bürogebäude im Park der D. H.

E Ver. Oberschl. Hüttenwerke
Cipa, Franz, Werkmeister

Parkstraße

1 E Stadtbaubank, Neue Dorotheenstraße 2
Cichy, Margarete, Lehrerin
Hahn, Paul, Pensionär
Malisek, Edmund, Häuer
Schwedt, Alfred, Maschinist
Witalinski, Friedrich, Schuhmachermeister
2 E Oberfinanzpräs. Schlesien in Breslau
Walla, Johann, Zollwachtmeister
3 E wie 1
Dziadek, Andreas, Polizei-Wachtmeister
Freitag, Fritz, Pol.-Wachtm. 27
Jaschinski, Viktor, Tischlermeister
Przybilla, August, Maschin.-Arbeiter
Schirowski, Erich, Arbeiter
Smikalla, Sophie, Witwe
5 E Gemeinnütz. Flüchtlingsgenossenschaft 29
Bednorz, Leo, Fördermann
Ditko, Valentin, Invalide
Hänsel, Anton, Rentner
Kuschmann, Arthur, Schalttafelwärter
Lelen, Emanuel, Rentner
Przywara, Peter, Invalide 31
7 E wie 5
Gnill, Alfred, Häuer
— Johann, Invalide
Kosub, Roman, Arbeiter
Nicklasch, Johann, Arbeiter 33
Powrasnik, Paul, Angest.
Seidel, Josef, Invalide
Skiba, Konrad, Arbeiter
9 E wie 5
Aniol, Rudolf, Rentner
Bania, Adolf, Fördermann
Bailer, Karl, Invalide
Cech, Emil, Schlosser
Karger, Otto, Bergmann
Klimek, Theodor, Invalide
Marx, Arthur, Invalide
11 E wie 5
Cieslik, Eduard, Arbeiter
Hoffmann, Alois, Arbeiter
Kukilka, Erich, Arbeiter
Kunze, Bruno, Häuer
Meka, Edmund, Fördermann
Schmann, Marie, Witwe
Smil, Anna, Witwe
13 E wie 5
Adamczyk, Karl, Bürogehilfe
Furgoll, August, Invalide
Jaskolla, Oskar, Gärtner
Malik, Max, Masseur
Piekarczyk, Georg, Markenkontrolleur
Skupin, Pauline, Witwe
15 E wie 5
Beier, August, Arbeiter
Jasniok, Julius, Invalide
Kaiser, August, Invalide
Litz, Richard, Arbeiter
Micka, Anton, Arbeiter
Rittau, Konrad, Häuer
— Gerhard, Arbeiter
Seidel, Edeltraud, o. B.
17 E wie 5
Kosmalla, August, Schlosser
Smuda, Richard, Schlosser
19 E wie 5
Fiedler, Karl, Obermaschinist
Nowak, Barbara, Witwe
Rosenblatt, Wilhelm, Inval.
21 E wie 5
Koziollek, Martha, Witwe
Kurpas, Edmund, Arbeiter
— Emanuel, Invalide
Seibold, Anna, Witwe
23 E wie 5
Krug, Richard, Assistent
Magiera, Paul, Arbeiter
Schymalla, Paul, Invalide
Wenglorz, Alfred, Steiger-Stellvertreter
25 E wie 5
Bujara, Johanna, Witwe
Lucka, Alfred, Häuer
Pasurek, Wenzeslaus, Oberhäuer
Walitzek, Marie, Witwe
E wie 5
Fiegler, Georg, Arbeiter
— Johann, Invalide
Hanke, Ernst, Invalide
Kollek, Rudolf, Arbeiter
Lison, Franz, Arbeiter
Sobek, Max, Ofensetzer
E wie 5
Dombrowski, Walter, Arbeit.
Fuhrmann, Otto, Maschin.-Arbeiter
Kremers, Heinrich, Markenkontrolleur
Major, Johann, Invalide
Pudlo, Wilhelm, Häuer
31 E wie 5
Hellebrandt, Viktor, Arbeit.
Jaschke, Richard, Maurer
Machullik, Alois, Häuer
Mandel, Gustav, Arbeiter
33 E wie 5
Bochnia, Johann, Zimmerer
— Oskar, Tischler
Martzok, Johann, Arbeiter
Philipp, Julius, Maurer

Paul-Keller-Straße

1 E Cranick, Petronella, Witwe
Kaviza, Franz, Rentner
— Stefan, Grubenarbeiter
Magner, Heinrich, Häuer
Oranek Wilhelm, Grubenarbeiter
Socowa, Josef, Grb.-Arb.
2 E Ogan, Karl, Invalide
Fabrici, Alfons, Fördermann
Ludwig, Franz, Häuer
3 E Nitika, Theodor, Invalide
Boia, Josef, Schlosser
Flatzek, Alfons, Grb.-Arb.
Godzierz, Erich, Grubenarbeiter
Spyth, Marie, o. B.
Wanke, Richard, Büroangestellter
Wosnitza, Franz, Grubenarbeiter
4 E Luka, Franziska, Witwe
Chwalek, Antonie, Witwe
Drewniok, Johann, Grubenarbeiter
Durynek, Erich, Grb.-Arb.
Koloczek, Vinzenz, Invalide
Kupka, Johann, Koker
Kurpanik, Franziska, Witwe
Luka, Andreas, Maschinenarbeiter
5 E Paschek, Franz, Invalide
Cieslelski, Luzie, Witwe
Cyran, Johann, Invalide
Kapol, Josef, Grb.-Arbeiter
Nittka, Thomas, Häuer
Nowak, Barbara, Witwe
Roczniok, Kurt, Häuer
Wollek, Johann, Invalide
Zock, Alexander, Invalide
6 E Luka, Karl, Invalide
Grella, Josef, Invalide
Swienty, Albertine, Witwe
— August, Arbeiter
Ziegler, Franziska, Witwe
8 E Kolotzek, Stanislaus, Rohrleger
Kolotzek, Pauline, Witwe
Nowak, Johann, Grb.-Arb.
Pawlitzek, Josef, Invalide
— Wilhelm, Presser
Pienta, Ferdinand, Invalide

Paulstraße

2 E Vereinigte Oberschlesische Hüttenwerke, Gleiwitz
Chwalczyk, Emil, Maschinist
Dubek, Anna, Witwe
Kammler, Rosalie, Witwe
Lücke, Martha, ohne Beruf
Martinowski, August, Schichtmeister a. D.
Muschiol, Martha, Witwe
— Robert, Bergmann
Nowatzki, Franz, Grb.-Arb.
Turek, Max, Bankbeamter a. D.
Waniek, Florentine, Witwe
3 E wie 2
Deyta, Paul, Kesselschmied
Dolezik, Katharina, Witwe
Frank, Philipp, Grubenarbeiter
Gas, Heinrich, Vorarbeiter
Kapuczjok, Ludwig, Inval.
Koj, Benedikt, Arbeiter
Malina, Nikolaus, Arbeiter
Oleschko, Georg, Putzer
Pramor, Georg, Elektrowagenführer
Savia, Wilhelm, Schlosser
Stantenda, Isidor, Maurer
Ziegler, Karl, Invalide
4 E wie 2
Ziegel, Emil, Invalide
Dauber, Max, Pensionär
Dein, Josef, Pensionär
Hoof, Ernst, Pensionär
Marczyk, August, Aufseher
Pendzich, Karl, Pensionär
Porey, Alfred, Pensionär
— Fritz, Schlosser
Wloczyk, Albert, Gießermstr.
5 E wie 2
Ache, Julianne, Witwe
Blaiczyk, Albert, Pensionär
Haldan, Marie, ohne Beruf
— Willibald, Werkmeister
Hauichild, Oskar, Ingenieur
Hötzel, Alfred, Expedient
John, Kurt, Magazinverwalt.
Malina, August, Werkmeister
Peisker, Margarete, Witwe
Wolf, Franz, Rechnungsführ.
6 E Opitz, Dorothea, Hausbesitzerin
Howainski, Josef, Grubenarbeiter
Kojotorz, Theofil, Invalide
Lukaiczyk, August, Hüttenarbeiter
Opitz, Kurt, Destillateur
Schmidt, Max, Glasmacher
7 E wie 2
Arndt, Karl, Hüttenarbeiter
Bioly, Vinzenz, Häuer
Bombik, Theodor, Portier
Brachaczek, Theod., Arbeiter
Chmielorz, Anton, Häuer
Czmiel, Theofil, Maschinenwärter
Daniel, Martha, Witwe
Giemsa, Emil, Arbeiter
Guida, Josef, Vorarbeiter
Golz, Max, Invalide
Hilber, Luise, Witwe
Jendryschik, Josef, Hütten-Maurer
Kalus, Michael, Arbeiter
Karch, Friedrich, Arbeiter
Kiris, Lorenz, Arbeiter
Kitta, Johann, Invalide
Kotzurek, Johann, Invalide
Miklas, Alfred, Arbeiter

Osmenda, Hugo, Bergarbeit.
Przyklenk, Josef, Arbeiter
Rieger, Bronislawa, Witwe
Schoepe, Josef, Vorarbeiter
Sommerlik, Hedwig, Witwe
Waniek, Alois, Kesselschmied
Wienczek, Roman, Grubenarbeiter
Witeczek, Alfred, Grubenarbeiter
Wietzorke, Viktor, Heizer
8 E Przybyllok'sche Erben
Czorny, Josef, Vekturant
— Ottilie, Witwe
Geller, Vinzenz, Grb.-Arb.
Gwosdz, Marie, Witwe
Mann, Paul, Schlosser
Przybyllok, Marie, Kontoristin
9 E wie 2
Dziuba, Josef, Invalide
Friedrich, Eduard, Tischler
Görlitz, Albine, o. B.
Jonza, Wladislaus, Zimmermann
Molina, Viktoria, Witwe
Mangliß, Karl, Gichter
Olejnik, Paul, Häuer
Pastuschka, Joh., Anschläger
Pleschka, Paul, Invalide
Schlenzek, Josef, Maschinist
Stalitza, Ludwig, Invalide
10 E Pankalla, Johann, Schornsteinfegermeister
Ochmann, Leopold, Invalide
11 E Bronny, Viktor, Gastwirt
Brehmer, Erich, Handlungsgehilfe
Danch, Felix, Grb.-Arbeiter
Holeczek, Vinzenz, Schlosser
Mnich, Klara, Witwe
Muschiol, Fritz, Schlosser
Plichta, Johann, Invalide
Schreiber, Heinrich, Grubenarbeiter
Wabner, Julius, Invalide
Wozisk, Agnes, Büfettfrau
12 E Kaiser, Hermann, Fleischermeister
13 E Herrmann'sche Erbgemeinschaft
Toko, Karoline, Witwe
Gwiosda, Cäcilie, Pensionärin
Helmrich, Josef, Ziegeleiarbeiter
Herrmann, Johannes, Oberrevisor a. T.
Nanik, Hubert, Schweißmstr.
Rabus, Karl, Lokomotivführer a. D.
Konisek, Max, Friseur
Korek, Richard, Lehrhäuer
Korol, Franz, Bauarbeiter
Kurka, Marie, ohne Beruf
Kutschke, Eusebius, Maurer
Scholdra, Peter, Grb.-Arb.
Sladkowski, Rudolf, Destillateur
Windzig, Georg, Bauarbeiter
14 E Kochler, Anna, Geschäftsinhaberin
Bijok, Max, Schlosser
Brewko, August, Stadtinspektor
Buchta, Viktor, Rangierer
Czemviel, Josef, Invalide
Franke, Anna, Witwe
Gaidzik, Johann, Magazinverwalter
Gorzawski, Wilhelm, Stadtoberinspektor
Kaczmarek, Josefa, Arbeiterin
Kubina, Josef, Grb.-Arb.
Kubitzki, Martha, Filialleiterin
Malchereczyk, Viktoria, Witwe
Orymek, Franziska, Hausangestellte
Parusel, Hedwig, Witwe
Steuer, Konstantin, Konrektor a. D.
Utikal, Johann, Invalide
15 E Gaibetzka, Emil, Obermonteur
Groß, Marie, Hebamme
Härtel, Hermann, Invalide
Hallek, Johann, Invalide
Marek, Gertrud, Geschäftsinhaberin
Scheggiel, Franz, Arbeiter
Sobotta, Anna, Witwe
Thometzek, Wilhelm, Drogist
Zielonka, Maximilian, Invalide
16 E Prusko'sche Erben
Knopp, Eduard, Kernmacher
Langer, Max, Drahtzieher
Machulek, Emil, Bergmann
Melorny, Alexander, Kellner
Mika, Albert, Invalide
Pawelczyk, Pauline, Witwe
Prusko, Gerhard, Vekturant
— Hedwig, ohne Beruf
Rzendetzko, Edmund, Inval.
Sodzowitzny, Theodor, Grubenarbeiter
— Theofil, Invalide
— Walter, Elektromonteur
Stronk, Oskar, Schlosser
Zarons, Martha, ohne Beruf
17 E Oskar Roth'sche Erben
Beichel, Hubert, Monteur
Gawende, Ewald, Grb.-Arb.
Glasneck, Paul, Schlosser
Grzlka, Johann, Monteur
Kotrowski, Karl, Grubenarbeiter
Kozik, Hedwig, Aufwärterin
Maintoch, Josef, Arbeiter
Mrosek, Johann, Arbeiter
Roch, Ernst, Gastwirt
— Hildegard, Gastwirtin
Viereck, Johann, Schmied
Weleda, Joh., Fördermann
19 E Kaiser, Theodor u. Hedwig
Fliegner, Sophie, Witwe
Foik, Heinrich, Lokführer
Folkmann, Paul, Schlosser
Gruber, Albertine, Ehefrau
Heinrich, Valeska, o. B.
Kaiser, Theodor, Fleischermeister a. T.
Kaldonek, Norbert, Geselle
Konietzny, Margarete, Witwe
Kroll, Paul, Dienstleister
Lasenna, Franziska, Witwe
Lassenczyk, Karl, Zimmerhäuer
Mika, Franz, Verwieger
Oprzek, Wilhelm, Grubenarbeiter
Rother, Adelheid, Ehefrau
Ruda, Theodor, Häuer
Sperlich, Theodor, Invalide
Suchanek, Marie, Bäckereiinhaberin
20 E Hofumbek'sche Erben
Bendzinski, Marie, Witwe
Dwucet, Marie, Witwe
Galch, Marianne, Witwe
Hofumbek, Franz, Grubenarbeiter
— Ignaz, Tischler
Jesussek, Theodor, Invalide
Kolodziej, Ottilie, Arbeiterin
Kopczyk, Johann, Schlosser
Kozik, Johannes, Nieter
Moch, Emil, Magazinverwalter
Niebballa, Marie, Witwe
Pantke, Katharina, Witwe
Pokluda, Bruno, Schlosser
Posimoski, Paul, Grubenarbeiter
Rewny, Monika, Witwe
Starzetz, Wilhelm, Grubenarbeiter
Zarzyk, Robert, Arbeiter
21 E Marek, August, Invalide
Hutsch, Paul, Maler
Marek, Waldemar, Elektrik.
Niedel, Karl, Elektriker
22 E Wlotzka, Valentin, Inval.
Brzoska, Gertrud, Witwe
Kozlik, Viktor, Invalide
Kuschidlo, Ernst, Hüttenarb.
Mika, Josef, Grubenarbeiter
Opielka, Jakob, Invalide
23 E Julius Kurzai'sche Erben, Michaelstraße 51
Nitsche, Franziska, Witwe
Pawlitko, Johann, Arbeiter
Smolka, Paul, Grb.-Arbeiter
Soßna, Otto, Gastwirt
Stanik, Josef, Handelsvertreter
Wieczorek, Georg, Kaufmann
Wolff, Bruno, Oberwachtmeister
24 E Mronez, Emanuel, Fleischermeister, Bahnhofstr. 9
Bassek, Felix, Invalide
Beier, Karl, Grb.-Arbeiter
Cellnik, August, Bäckermstr.
Fitzen, Konrad, Kranführer
Hutsch, Richard, Postbetriebsarbeiter
Laone, Johann, Vekturant
Loch, Paul, Obsthändler
Pauernak, Stan., Buchhalter
Rassek, Felix, Invalide
26 E Klamka, Paul, Invalide
Gburek, Viktor, Invalide
Gregor, Anna, ohne Beruf
Kamna, Johannes, Schlosser
Klamka, Richard, Fleischergesel.
Minas, Anna, Händlerin
— Richard, Grub.-Arbeiter
Niechnitzek, Josef, Grb.-Arb.
Nuxzok, Linda, Witwe
Sieliera, Josef, Kutscher
Skrzipczyk, Vinzent, Maschinenarbeiter
Wandrey, Theodor, Tagearb.
Widera, Josef, Anstreicher
27 E Lonczyk, Elisabeth, Witwe
Dalsen, Adolf, Reisevertreter
Jendrusch, Roman, Arbeiter
Lonczyk, Matthias, Grubenarbeiter
Zawarka, Josef, Arbeiter
28 E Juraschek, Theofil, Obsthändler
Bassek, Paul, Grubenarbeiter
Dragon, Hermine, Händlerin
Koczorek, Johann, Dreher
Korzeschek, Rob., Kalkhändler
Mainka, Erich, Maurermstr.
Schönborf, Viktor, Grb.-Arb.
Zelt, Viktor, Kaufmann
29 E Vereinigte Oberschlesische Hüttenwerke, Abt. Donnersmarckhütte AG.
Basczok, Klemens, Invalide
Czech, Ludwig, Invalide
Feldner, Joh., Hüttenarbeit.
Fuhrmann, Paul, Invalide
Golletz, Brigitte, Witwe
Golombek, Valeska, Näherin
Herich, Robert, Putzer
Kuura, Karl, Arbeiter
Kontny, Margarete, Witwe
Krasczyk, Franz, Invalide
Kuczmierczyk, Vinzent, Tagearbeiter
Lamik, Johann, Grub.-Arb.
Melzer, Maximilian, Grubenarbeiter
Menzyk, Georg, Invalide
Michalik, Josef, Grb.-Arb.
Otte, Johann, Invalide
Pyka, Emanuel, Zimmerhäuer
Schlenzek, Theodor, Pförtner
Schwiegel, Karl, Invalide
Skrzipczyk, Josef, Arbeiter
Smuda, Franz, Invalide
Szyga, Stanislaus, Bergarb.
Waschke, Kurt, Schlosser
Wieczorek, Konst., Invalide
Zelasny, August, Invalide
29a E wie 29
Baron, Leo, Häuer
Heider, Karl, Invalide
Kopka, Franz, Putzer
Kutter, Franz, Masch.-Wärt.
Leja, Wilhelm, Schmied
Michel, Matthäus, Invalide
Nippert, Max, Invalide
Piskurek, Herbert, Putzer
29b E wie 29
Bieniek, Georg, Vorzeichner
— Valentin, Grb.-Arb.
Czech, Emanuel, Grb.-Arb.
Habelt, Karl, Kesselschmied
Helmrich, Johannes, Inv.
Iwan, Josef, Arbeiter
Klama, Martha, Witwe
Krasczyk, Johann, Invalide
Kukla, Josef, Grb.-Invalide
Melzer, Karl, Grb.-Arb.
Patschka, Anna, Ehefrau
Paulus, Kleophas, Schmied
Philipp, Gerhard, Arbeiter
Porczek, Marie, Witwe
Raschka, August, Invalide
Scheda, Leo, Invalide
Schwiegel, Alfons, Elektriker
Sobotta, Franz, Grb.-Arb.
Struzyna, Konrad, Hüttenarbeiter
Vollmer, Karl, Arbeiter
Wieczorek, Vinzent, Rangierführer
Wozisk, Robert, Vorzeichner
30 E Szendzielorz, Franziska, ohne Beruf
Gladysch, Marie, Witwe
Günther, Marie, Witwe
Konietzny, Marie, ohne Beruf
Bloch, Marie, ohne Beruf
Szendzielorz, Viktor, Pol.-Hauptwachtmeister
Vogt, Karl, Former
31 E Kutscha, Anton, Hausbes., Viktoriastraße 17
Konietzny, Julius, Schlosser
Scheffczyk, Paul, Häuer
32 E Chwalczyk, Maria, ohne Beruf
Chwalczyk, Paul, Stadtinsp.
Danch, Marie, Witwe
Hampel, Emanuel, Invalide
Kitzler, Rosalie, ohne Beruf
Neukirch, Sofie, Witwe
Pawelczyk, Pauline, o. Beruf
Stasiczek, Josef, Invalide

34 E Kolotzek, Berta, Witwe
Borowka, Johann, Kesselwärter
Kotzurek, Gertrud, Stationsmädchen
Maletzki, Balbine, Händlerin
Minas, Peter, Invalide
Nowak, Anna, Witwe
— Franz, Polizeibeamt a. D.
— Karl, Spindelreiniger
Nowotny, Josef, Invalide
Pierzina, Josef, Tischler
Spak, Franziska, Hebamme
Stateczny, Ewald, Grb.-Ass.
35 E Koblsdorfer, Edmund, Bad Landeck, Beinitraße 4
Blick, Wilhelm, Benzoldestill.
Raitner, Herbert, Grb.-Steig.
Kaldonek, Johann, Invalide
Konietzny, Anna, ohne Beruf
Krettek, Georg, Klavierstimm.
Schiedek, Oskar, Fabrikarb.
Schombier, Agnes, Witwe
Wrzozok, Franz, Invalide
Zemelka, Andreas, Schmied
36 E Smuczek, Viktorie, Witwe
Hirschmeier, Richard, Angest.
Kozub, Josef, Invalide
Larisch, Emma, Witwe
Netter, Anna, Witwe
Ottmann, Heinrich, Kraftwagenführer
Wittek, Marie, Witwe
37 E Budny, Viktor, Fleischermeister
Franke, Paul, Rentner
Grzeska, Amanda, Witwe
Hamvel, Wilh., Maschinenwärter
Kabath, Anna, Witwe
Mroszczok, Eduard, Schlosser
Orichulko, August, Invalide
Pallus, Karl, Schlosser
Skrobol, Richard, Kaufm.
Stoppa, Alois, Schlosser
Urbanek, Eduard, Hüttenarb.
38 E Moskwa, Veronika, Kaufm.
Buchwald, Anastasia, Witwe
Gwosdz, Elisabeth, Witwe
Krzemien, Josef, Klempner
Rittau, Johann, Invalide
Sosnowski, Herbert, Arbeiter
Wagner, Georg, Reisevertr.
Wonischik, Paul, Grb.-Arb.
Wyrwich, Jakob, Invalide
39 E VOS., Abt. Donnersmarckhütte AG.
Deytalla, Auguste, Witwe
Geschlecht, Josef, Schlosser
Kaminski, Johann, Kranführ.
Schubert, Amalie, Witwe
39a E wie 39
Adamietz, Johann, Häuer
Bereska, Adolf, Grb.-Arb.
Bonk, Roman, Schmied
Butzek, Lothar, Dreher
Drewniok, Florentine, Witwe
Gillner, Klemens, Häuer
Hasch, Karl, Knappsch.-Ass.
Hübscher, Josef, Invalide
Jittler, Richard, Arbeiter
Lyska, Josef, Häuer
Pisalski, Karl, Kutscher
Weiß, Heinrich, Invalide
Werner, Max, Mechaniker
Witeczy, Konrad, Wächter
Zakrzowski, Friedrich, Inv.
40 E Oczko, Anna, Witwe
Blauth, Johann, Invalide
Cyron, Michael, Invalide
Jentzmik, Josef, Invalide
Jonek, Ludwig, Grb.-Arb.
Oczko, Heinrich, Fuhrwerksunternehmer
Pawelczyk, Paul, Grb.-Arb.
Porombka, Johann, Dreher
Soika, Leopold, Kriegsinv.
Stellmach, Johann, Maurer
Wawroschek, Josefa, o. Beruf
41 E Kraus, Silverius, Stud., Paulstraße 43
Bobke, Josef, Schneider
Dworatzek, Theodor, Grubenarbeiter
Kandziora, Josef, Grb.-Arb.
— Marie, Arbeiterin
Merta, Karl, Klempnergei.
Skubatz, Adolf, Grb.-Arb.
Zymolka, Robert, Verwieger
42 E Rietz, Georg, Kellner
Gorczyk, Marie, Witwe
Hampel, Margarita, o. B.
Kruppa, Theodor, Grb.-Arb.
Lopotich, Wilh., Grb.-Arb.
Orzol, Barbara, Witwe
Rietz, Erwin, Kaufmann
43 E Kraus, Silverius, Student
Dzierzawa, Anton, Monteur
Fischer, Hedwig, Schneiderin
Freiberger, Hedwig, Gartenarbeiterin
Heinrich, Apollonius, Grubenarbeiter
Hüber, Walter, Arbeiter
Kalus, Eduard, Arbeiter
Kricke, Arthur, Steuersekr.
Müller, Josef, Schachtmstr.
Orantek, Josef, Grb.-Arb.
Pelka, Oskar, Fleischermstr.
Pietruschka, Franz, Schmiedemeister
Schäfer, Alois, Eisendreher
Schymetzko, Paul, Invalide
Wloczyk, Franz, Invalide
Zakrzowski, Ernst, Hüttenarb.
44 E Wlotzka, Valeska, Witwe
Chwalczyk, Erich, Bäcker
Lajenga, Isidor, Häuer
Wienckowski, Stephan, Inv.
Wlotzka, Johann, Vekturant
— Wilh., Kraftwagenfahrer
45 E Brylka, Anna, ohne Beruf
Brylka, Franz, Grub.-Arb.
Ertel, Alois, Invalide
Grziwotz, Johann, Arbeiter
Heiduk, Karl, Bauarbeiter
Kaintoch, Cyprian, Grb.-Arb.
Klimek, Marie, Ehefrau
Kosak, Aloisie, Witwe
Orzol, Franz, Drahtzieher
Piechowski, Franziska, Witwe
Saffin, Emil, Klempner
Schubert, Agnes, Verkäuf.
Stanik, Heinrich, Arbeiter
Widuch, Franz, Maler
Willert, Johann, Arbeiter
46 E Czerner, Rudolf, Kaufm.
Czerner, Alois, Oberhäuer
Fuchs, Ottilie, Witwe
Gemulla, Magdalena, Wwe
Giebel, Hedwig, Witwe
Kalesse, Johannes, Schlosser
Kramarczyk, Franz, Invalide
Nawrath, Johann, Tagearb.
Pietzek, Georg, Tischlergeselle
Swaczyna, Ernst, Grb.-Arb.
Swoboda, Max, Grb.-Arb.
47 E Lux, Theodor, Bäckermstr.
Banik, Hermann, Invalide
Barton, Albert, Aufseher
Bloi, Karl, Invalide
Cebulla, Vinzent, Invalide
Gemsa, Gerhard, Schlosser
Glowalla, Johann, Elektro-Aufseher
Goldmann, Andreas, Arb.
Janoschek, Heinrich, Arbeiter
Januschek, Viktor, Bergarb.
Klama, Alfred, Häuer
Marx, Franz, Häuer
— Wilhelm, Zimmerling
Mattreja, Wilh., Schneider
Morawietz, Albertine, Witwe
— Fritz, Former
Mroß, Gertrud, ohne Beruf
Piecha, Franz, Arbeiter
Reich, Johann, Sattler
Rzondetzko, Paul, Invalide
Schmidt, Theodor, Invalide
Schöpe, Anton, Schlosser
Schütze, Heinrich, Tischler
Skoruva, Antonie, Witwe
Sobainski, Paul, Kaufmann
Tyralla, Marta, Witwe
Warttmann, Otto, Büroangestellter
48 E Kontny, Richard, Kaufmann, Mechtal
Altmann, Paul, Verzeichner
Bley, Johann, Invalide
Czaplok, Marie, Witwe
— Siegfried, Grub.-Arb.
Heinzelmann, Paul, Schmiedemeister
Holewa, Felix, Dreher
Hummel, Anna, ohne Beruf
Kitischeit, Max, Bankangest.
Lanarzik, Karl, Tischlermstr.
Larisch, Marie, Witwe
Peoske, Anton, Kaufmann
Pezibylka, Anna, Arbeiterin
Scholz, Josef, Bauarbeiter
Schulik, Albert, Invalide
— Franz, Invalide
Thomanek, Konstantin, Kaufmann
Waletzki, Paul, Buchhalter
49 E Mroß, Johann, Proskau, bei Oppeln
Burczinski, August, Grubenarbeiter
Garczorz, Josef, Invalide
Gawenda, Albin, Arbeiter
Grysczok, Maximilian, Arb.
Hatko, Jakob, Invalide
Kolton, Max, Kaufmann
Konietzny, Alois, Häuer
Kornke, Franz, Monteur
Ledwoch, Anna, Friseurgesch.
Seltmann, Josef, Häuer
Siekira, Johann, Friseurgeh.
Stephan, Vinzent, Weichensteller i. R.
50 E Brzoza, Simon, Invalide
Brzoza, Reinhold, Bankbeamter
— Simon, Invalide
Laumer, Richard, Invalide
— Richard, (inv.) Schlosser
Paschenda, Viktor, Invalide
Stanetzek, Alexander, Inv.
Wessely, Marie, ohne Beruf
Wycik, Alfons, Grubenarb.
51 E Sobotzik, Mathias, o. B.
Sobotzik, Karl, Invalide
Wewior, Marie, Witwe
53 E Dronia & Borowka in Ratibor, Viktoriastr. 8
Voguth, Klara, Ehefrau
Fuchs, Antonie, Verkäuferin
Giemulla, Alfred, Grb.-Arb.
Helmrich, Jakob, Invalide
John, Johann, Invalide
Kaiser, Franziska, Witwe
Kaiser, Georg, kfm. Angest.
— Gerhard, Arbeiter
Kallmann, Arnold, Handelsvertreter
Kolaßa, Johann, Tischlerm.
Koniczek, Rudolf, Förderm.
Kytzler, Edith, Ehefrau
Lempa, Herb., Elektroschloss.
Nawrath, Pauline, Witwe
Rudzik, Karl, Invalide
Skowronnek, Karl, Schlosser
Sladkowski, Theodor, Häuer
Sobetzko, Georg, Schlosser
Wientzek, Karl, Grb.-Arbeit.
Wrobel, Franz, Arbeiter
54 E Borsig-Kokswerke A.-G.
Brem, Pauline, Witwe
Dierlich, Anna, Witwe
Gregor, Viktor, Tagearbeit.
Grochla, Robert, Grb.-Arb.
Grochtolik, Max, Grb.-Arb.
Holewa, Florian, Maler
Klink, Johann, Grb.-Arbeit.
Kulla, Hermann, Invalide
Maleska, Andreas, Invalide
Marek, Konstantin, Zimmerhäuer
— Theodor, Haspelwärter
Musiolek, Franz, Invalide
Mnñol, Alois, Häuer
Ochmann, Franz, Invalide
Poludniok, Ernst, Bergmann
Prekowski, Franz, Grb.-Arb.
Pychik, Richard, Häuer
Radtke, Thekla, Witwe
Schmiech, Johann, Bahnarb.
Smolarek, Dominik, Arbeit.
Soballa, Bernhard, Inval.
Wagner, Theodor, Aufseher
Wenzel, Hermann, Aufseher
Wypich, Josef, Grb.-Arbeiter
55 E wie 53
Baron, Anna, Witwe
Ernst, Paul, Grubenarbeiter
Hein, Adam, Invalide
Kudella, Franz, Invalide
Madeja, Viktor, Tapezierer
Orzol, Franz, Häuer
Walla, Josef, Grb.-Arbeiter
Wloka, Martha, Witwe
Zielonka, Theodor, Bäckerm.
Zuber, August, Invalide
— Ernst, Lokomotiv-Heizer
56 E Schendzielorz'sche Erben
Domin, Hermann, Invalide
Dylla, Hermann, Bauarbeit.
Filetz, Alois, Grubenarbeiter
Gottscholl, Elisabeth, Arbeit.
Neugebauer, Herbert, Arbeit.
Nolewaika, Stefan, Inval.
Pajonk, Joachim, Bauarbeit.
Scheliga, Johann, Invalide
Schimkat, Walter, Kaufmann
Tkocz, Anton, Invalide
Wrzosok, Rosa, Witwe
57 E Mosch, Theodor, Vekturant
Arndt, Pauline, Witwe
Baumgart, Bruno, Zimmerhäuer
Cebulla, Annastasia, Witwe
Cibis, Ernst, Kutscher
Ciura, Johanna, Witwe
Czogalla, Marie, Rentnerin
Dombrowski, Erich, Dreher
Fuchs, Wilhelm, Häuer
Halemba, Valeska, Witwe
— Viktor, Arbeiter
Hirschberger, Georg, Putzer
Kottucz, Cölestine, Witwe
Kruppa, Marianne, Witwe
Krzikowski, Pauline, Witwe

Kurzaj, Richard, Grub.-Arb.
Larisch, Johann, Arbeiter
Luka, Alois, ohne Beruf
Machatzek, Karl, Häuer
Mazej, Hedwig, Ehefrau
Meblich, Auguste, Witwe
Moczigemba, Paul, Invalide
Niebersetz, Felix, Invalide
Nowarra, Robert, Vorarbeit.
Parusel, Marie, Büroaufräumerin
Pyrskalla, Josefine, Witwe
Rogosch, Erich, Grb.-Arbeiter
Rückert, Paul, Invalide
Schinke, Eduard, Grb.-Arb.
Schliwa, Marie, Aufräumefr.
Spyth, Karl, Schlosser
Wamser, Emil, Zimmermann
Wollmann, Elisabeth, Witwe
Wosnitza, Anna, ohne Beruf
58 E Loga, Ernst, Kaufmann
Molkentin, Johann, Inval.
59 E Przibyczin, Margarete, Hausbesitzerin
Gogolin, Martha, Witwe
Konik, Franziska, o. Beruf
Kurzaj, Vinzent, Invalide
Przibyczin, Stefan, Stadtamtsmeister
Richly, Ernst Grb.-Arbeiter
59 E Karwath, Wilh., Landwirt
Gerstenberg, Hedwig, Hausgehilfin
Kloja, Viktor, Grb.-Arbeiter
60 E Drzisga, Paul, Invalide
Drzisga, Josef, Elektromont.
Gaschina, Anna, Witwe
Musiol, Andreas, Invalide
Niegot, Anton, Invalide
Widera, Martha, Witwe
61 E J. u. C. Chromik'sche Erben
Beine, Heinrich, Invalide
Biegaj, Anselm, Grb.-Arb.
Galetzka, Johann, Arbeiter
Galonska, Johann, Invalide
Güntzel, Viktoria, Witwe
Kraiczyk, Stanislaus, Hüttenarbeiter
Lux, Josef, Ingenieur
Maniurka, Anna, Witwe
Matuschke, Alois, Invalide
Nowrotek, Johann, Invalide
Skoruppa, Berta, Witwe
Slabon, Josef, Invalide
Stanik, Otto, Arbeiter
Strzalla, Johann, o. Beruf
63 E Hein, Josef, Gärtner i. R.
Kniol, Johann, Büroangest.
Bolik, Ottilie, Ehefrau
Galgier, Hugo, Schlosser
Top, Paul, Rohrleger
Kitzia, Pauline, Witwe
Labisch, Johann, Fleischer
Lampert, Robert, Invalide
Obstoj, Stanislaus, Gärtnereipächter
Pintkowski, Paul, Arbeiter
Rossa, Wilhelm, Angestellter
Schulz, Hermann, Arbeiter
Sersisko, Johann, Friseur
Zimpel, Herbert, Milchverfahrer
64 E Sommer, Walter, Schneidermeister
Burkert, Karl, Invalide
Duda, Richard, Wiegemeister a. D.
Dyka, Robert, Rohrleger
65 E Raske, Elfriede u. Wilh.
Kaschuba, Franz, Invalide
Kubella, Franz, Invalide
Raske, Luise, Witwe
Seiffert, Alois, Schmied
66 E Wallus, Ernst, Invalide
Cembolista, Franz, Bauarb.
Gawlik, Heinrich, Arbeiter
Glaffik, Johann, Grub.-Arb.
Grüttner, Viktor, Bauarbeit.
Halama, Franziska, Witwe
— Max, Bergmann
Konietzny, Marie, Witwe
Kopietz, Franz, Bauarbeiter
Mokwa, Karl, Bauarbeiter
Slomka, Anton, Bauarbeiter
Wojtas, Johann, Händler

Pestalozzistraße

1 E Gawenda, August, Gruben-Lok.-Führer
Gawenda, Anna, Witwe
Hennek, Karl, Maschinist
2 E Przybyllok, Peter, Reichsbahnzugführer i. R.
Franzke, Otto, Presser
Ogurek, Johann, Lok.-Führer
3 E Stebel, Ludwig, Ruda, Poln.-OS.
Cepva, Theodor, Oberweichenwärter
Derschka, Ernst, Arbeiter
Hermiersch, Valentin, Inv.
Mroncz, Johann, Rentner
Przybyllok, Andreas, Arb.
4 E wie 3
Gorczyzza, Janatz, Arbeiter
Kolozek, Peter, Arbeiter
Mnich, Pauline, Invalide
Poiniech, Silvester, Invalide
5 E Stebel, Simon, Invalide
Eckert, Karl, Grubenarbeiter
Krischker, Erich, Masch.-Arb.
Scheliga, Valentin, Häuer
Stebel, Roman, Kraftwagenführer
Stellmach, Georg, Arbeiter
6 E Stebel, Johann, Invalide
7 E Skotz, Wilhelm, Grb.-Arb.
Czech, Janatz, Invalide
Czerny, Urban, Arbeiter
Stokodziej, Karl, Grb.-Arb.
Pawera, Johann, Hüttenarb.
Schablitzki, Viktor, Kraftwagenführer
Wlotzka, Ludwig, Grb.-Arb.
7a E Mnich, Joh., Grb.-Arb.
Lotzek, Josef, Invalide
Palmer, Paul,
Wiercioch, Josef, Grb.-Arb.
8 E Klose, Franz, Hindenburg
Asmer, Herbert, Vorzeichner
Kaschuba, Georg, Grb.-Arb.
Wiecha, Josef, Arbeiter
Wittek, Max, Arbeiter
Woiczech, Franz, Arbeiter
9 E Gorczyzza, August, Arb.
Ussia, Georg, Richtmstr.
10 E Stania, Florentine, Witwe
Hobik, Bernhard, Invalide
Wadulla, Pauline, Rentnerin
10a E Nikl, Kurt, Fabrikant
11 E Gwosdz, Josef, Grb.-Arb.
Hermiersch, Anastasia, Witwe
12 E Rzonsa, Johanna, Schönwälder Straße 46
Kokott, Georg, Montagearb.
Wlotzka, Ludwig, Gärtner
13 E Malcherek, Simon, Inv.
Eckert, Alfred, Häuer
Gwosdek, Nikolaus, Arbeiter
Skowron, Peter, Invalide
Wosnitza, Emil, Telegraph.-Bauhandwerker
14 E Przybillok, Agnes, Witwe
Fragstein, von, Marie, Wwe.
Profus, Franz, Grub.-Arb.
15 E Gorczyzza, Johann, Inv.
Gorczyzza, Roman, Kohlenhändler
Neumann, Martin, Arbeiter
Schigulla, Anna, Witwe
17 E Lindner, Franz, Werkarb.
18 E Stadtbaubank, Hindenburg
Hettwer, Josef, Lehrer
Knopp, Isidor, Schulhausverwalter
Lamche, Erich, Volksschullehr.
Pabich, Johannes, Gemeinde-Rendant i. R.
Reimann, Karl, Polizeimstr. 10

Peter-Paul-Platz

2 E Stadtbaubank
Borzutzki, Alfred, Schneidermeister
Buchwald, Dr., Richard, Amtsgerichtsrat
Juretzka, Dr., Karl, Facharzt 12
Purschke, Ernst, Friseur
Wawrzik, Hermann, Hausmeister
4 E Frank'sche Eheleute
Cichon, Dr., Albert, Zahnarzt
Engeström, von, Richard, Oberstleutnant
Frank, Paul, Kaufmann
Hergesell, Wilhelm, Kaufm.
Meyer, Emil, Kellner
Nieftroj, Konstantin, Kaufm. 13
Nowak, Heinrich, Kaufmann
Pietzka, Franz, Hausmeister
Polazek, Dr., Ewald, Arzt
8 E wie 2
Bronder, Rudolf, Stadtinsp.
Michlenz, Hans, kaufm. Leit.
Oßwald, Reinh., Uhrmacher
Skowronek, Josef, Ingenieur
Wollnitza, Anton, Uhrmachermeister
Zomelka, Adolf, Angestellter

Peter-Paul-Straße

1 E Januschowski, Anton Kaufmann
Bienert, Karl, Grub.-Arb.
Breslauer, Helene, Witwe
Brysch, Johann, Kaufmann
Goldstein, Max, Kaufmann
Grocholl, Marta, Witwe
Jurzik, Marie, Glasreinig.
Jirzik, Marie, Glasreinig.
Lonczyk, August, Arbeiter
May, Engelbert, Angest.
Pradella, Johann, Schneidermeister
Scholtyssek, August, Arbeiter
Weber, Emanuel, Grb.-Arb.
2 E Kochmann, Ida, Sekretärin
Kochmann, Adele, Gesellsch.
Loewenstein, Dr., Alfred, Zahnarzt
Scholz, Erich, Kaufmann
Skotnik, Wilhelm, Lehrer
Taterka, Jacques, Kaufmann
3 E Sorsko, Sigmund, Gastwirt
Brauer, Berta, Witwe
Ehrmann, Elsa, Witwe
Schwarz, James, Handelsvertreter
Weiß, Ludwig, Klavierstimm.
4 E Kochmann, Julius, Kaufm.
Deska, Heinrich, Dreher
Ehrlich, Otto, Kaufmann
Kochmann, Erich, Likörfabr.
Leschziner, Max, Rentner
7 E Oberbürgermeister
Socha, Franz, Hausverwalter
9 E Scholich, Marie, Hausbes.
Broja, Waldemar, Fleischermeister
Chmella, Karl, Sattler
Dombrowski, Georg, Gastwirt
Hontschik, Karl, Gew.-Schreiber
Nowak, Viktor, Steigerstellv.
Pietrzik, Katharina, Witwe
Plachetka, Anton, Invalide
Pordzik, Wilhelm, Arbeiter
Soppa, Viktor, Friseur
10 E VOS. Donnersmarckhütte
Bieck, Otto, Rentner
Eggers, Grete, Witwe
Körner, Artur, Baumeister
Loibl, Friedrich, Betr.-Ing. i. R.
Lurf, Karl, Oberingenieur
Sonderhüsken, Bernhard, Oberingenieur
E wie 10
Broll, Wilhelm, Mag.-Verw.
Hörschgen, Hermann, Ing.
Knorn, Johannes, Buchhalter
Olbemeyer, Georg, Betr.-Leit.
Siegert, Stefan, Ingenieur
Ullmann, Konrad, Mag.-Verwalter
Wakkat, Wilhelm, Werkmstr.
Winkler, Hedwig, Witwe
Wrobel, Karl, kaufm. Angest.
13 E VOS. Donnersmarckhütte
Boja, Josef, Kaufmann
Burziwoda, Peter, Kesselheiz.
Danel, Martin, Former
Demmig, Paul, Arbeiter
Dittrich, Emil, Aufseher
Dlugi, Josef, Aufseher
Dudek, Hedwig, Witwe
Fiebig, Karl, Arbeiter
Gojowczyk, Viktor, Arbeiter
Gerlitzki, Marie, ohne Beruf
Grüttner, Felix, Richtmstr.
Heidul, Valeska, Ehefrau
Herm, Alfred, Ingenieur
Hillus, Paul, Invalide
Jarczyk, Max, Schlosser
Jelitto, Wilhelm, Betr.-Mstr.
Jorck, Karl, Arbeiter
Kostka, Anton, Hüttenarb.
Kuhn, Robert, Schmied
Mattern, Paul, Rentner
Michalke, Max, Kellner
Mikolait, Wilhelm, Bergm
Nowottny, Alois, Bergarb.
— Josef, Grubenarbeiter
Philippczyk, Franz, Grubenarbeiter
— Marie, Witwe
Roske, Anton, Invalide
Schikora, Josef, Aufseher
Skoludek, Max, Schlosser
Vesper, Paul, Grub.-Arb.
Wemmer, Gerhard, Arbeiter
14 E wie 13
Myslivetzk, Emil, Bademstr.
15 E Hoffmann, Paul, Kaufm.
Cichon, Jakob, Invalide
Isaac, Lina, Witwe
Kowalla, Marie, Witwe
Kriest, Hans, Müller
Macha, Leo, Volontär
Schekiera, Alois, Klempner
Schink, Rudolf, Kraftfahrer
Starsetz, Johann, Kaufmann
Zuber, Stefan, Arbeiter
Tlorz, Anton, Schneider

Pfarrstraße

2 E Klein, Joseph, Schuhmachermeister
Czmok, Agnes, Witwe
Goldmann, Josefine, Witwe
Hrzibek, Paul, Grubenarb.
Kotzur, Richard, Invalide
Kwapik, Hermann, Schlosser
Langner, Paul, Häuer
Lischka, Marie, Witwe
Nagy, Theodor, Dreher
Magdziok, Johann, Invalide
4 E Urbanek, Anton, Invalide
Cipra, Johann, Grubenarb.
Gabrysch, Alfons, Grubarb.
Gornik, Anna, Witwe
Jakubowski, Bruno, Grubenarbeiter
Kus, Rich., Rb.-Betr.-Assist.
Mainka, Josef, Häuer
Paidzior, Alois, Maschwärt.
Schymaczek, Franz, Grubarb.
Urbanek, Julius, Schlosser
— Max, Tagearbeiter
Wosnitza, Konrad, Dreher
6 E Kabla, Adolf, Steinsetzmeister
Bartsch, Richard, Polier
Draganczyk, Alfons, Arbeit.
Olesch, Georg, Maschinwärt.
Orzol, Marianne, Witwe
Rutzka, Johann, Steinsetzer
Schaffranek, Karl, Arbeiter
7 E Stadtbaubank G.m.b.H., Hindenburg O.-S., Neue Dorotheenstraße
Bartsch, Max, Rb.-Labemstr.
Bixa, Hilarius, Invalide
Czaja, Theodor, Tischler
Dusch, Heinrich, Ankerwickl.
Gawlik, Pauline, Witwe
Goranszcz, Ludwig, Invalide
Greiner, Paul, Grubenarb.
Halvaws, Richard, Radiohdl.
Jockiel, Paul, Grubenarbeit.
Kischka, Wilh., Kraftwagführ.
Kleemann, Jakob, Heizer
Kollek, Alois, Rentner
Kubitzki, Gertrud, Witwe
Magiera, Adam, Invalide
Michalik, Johann, Schneidermeister
Rajuch, Franziska, Arbtrin.
Niestroj, Wilh., Stellmacher
Ptok, Pauline, Witwe
Rutzka, Johann, Steinsetzer
Rusitzki, Hildegard, Witwe
Schaffranek, Karl, Arbeiter
Scheliga, Josef, Grubenarb.
Schneider, Josef, Dekorationsmaler
Wons, Pauline, Händlerin
9 E Geha-
Baron, Ernst, Ingenieur
Czech, Josef, Kraftfahrer
Dietrich, Joh., Zimmerhäuer
Faska, Alfred, Angestellter
Kowollik, Michael, Rechnungsführer
Leibner, Reinhold, Zeitschriftenhändler
Macha, Heinrich, Lehrhäuer
Wojtynek, Konrad, Uhrmachermeister
9 E Deutsche Reichsbahn
Naczynsky, Johann, Hilfsweichenwärter
9a E Gehag
Glowatz, Elfriede, Händlerin
Kalisch, Georg, Schlosser
Klatzek, Ignaz, Kinovorführ.
Krusche, Paul, Kraftfahrer
Kuschka, Emil, Rechnungsführer
Schwan, Johann, Bauarbeit.
Wilczok, Alfred, Reisender
Wrobel, Johann, Grubenaufseher
Zydek, Agnes, Witwe
11 E Gehag
Kandziora, Richard, Postbetriebsarbeiter
Kollek, Johann, Arbeiter
Lassota, Hermann, Arbeiter
Mitschke, Alois, Schlosser
Scheffczyk, Karl, Grubenarb.
Stanetzek, Albert, Kesselschmied
Sulik, Anton, Ofensetzer
Tetzel, Johann, Häuer
Urbainczyk, Franz, Grubenarbeiter
11a E wie 11.
Boguschi, Josef, Grubenarb.
Galussek, Johann, Invalide
Grabisna, Magda, Witwe
Jaskulka, Karl, Montageschlosser
Malek, August, Rentner
Müller, Richard, Grubarb.
Olesch, Gerhard, Kaufmann
Oviela, Paul, Bote
12 E Grychnik, Johann, Inval.
Grychnik, Johann, Maschin.-Schlosser
Spallek, Paul, Arbeiter
Wloszczyk, Paul, Bäckermeist
13 E wie 11
Biela, Franziska, Witwe
Foit, Robert, Tagearbeiter
Madeja, Franz, Schichtenkontrolleur
Neumann, Georg, Hausmeist.
Spira, Karl, Häuer
Tetzel, Josef, Grub.-Arbeiter
Titze, Paul, Wagenführer
Werner, Wilhelm, Dreher
Wetzel, Klara, Witwe
13a E wie 11
Chmurek, Sophie, Rentnerin
Gabriel, Rudolf, Telegraph.-Bauhandwerker
Krawietz, Anna, Büroangest.
Krentosch, Heinrich, Arbeiter
Lux, Ernst, Zimmermann
Mastaletz, Max, Rohrleger
Meyer, Amand, Schlosser
Rolle, Richard, Sattler
Swoboda, Paul, Oberhäuer
14 E Baron, Franz, Reichsb.-Wagenaufseher
Jstel, Karl, Grub.-Arbeiter
Baron, Ewald, Betr.-Werber
Jaschke, Max, Bauarbeiter
Misch, Rudolph, Lehrhäuer
Viel, Wilhelm, Kaufmann
Wycisk, Johann, Pensionär
15 E wie 11
Kroll, Richard, Kellner
Magdziok, August, Bergarb.
Mika, Berta, Hebamme
Vielok, Franz, Lohnbuchhalt.
Schaffarczyk, Erich, Bergw.
Schlosser, Alfons, Büro-Ang.
Schyma, Anna, Hausschneid.
Ziegler, Hermann, Trichinen-Beschauer
16 E Michallik, Marie, Witwe
Fuchs, Franziska, Witwe
Godzierz, Paul, Invalide
Kania, Paul, Arbeiter
Stargalla, Rosalie, Rentner
Stochniol, Viktor, Schlosser
Weinhold, Franz, Fleischer
Zgolik, August, Arbeiter
17 E Stadtbaubank
Cebulla, Franz, Schmied
Drescher, Rom., Schuhmacher
Hartmann, Erdmann, Kfm.
Kores, Emma, Witwe
Mnich, Johann, Maschinist
Pendzialek, Rafael, Milchhändler
Plachky, Franz, Pensionär
Spernol, Julie, Rentnerin
Tomscha, Marta, ohne Beruf
Zylla, Johann, Bauarbeiter
18 E Oleschko, Franz, Invalide
Burek, Johann, Schmied
Czempiel, Johann, Rentner
Honka, Bruno, Wagenführer
Kierzek, Karl, Invalide
Oleschko, Josef, Chauffeur
19 E wie 17
Binias, Wilhelm, Invalide
Gittel, Emil, Presser
Goletz, Josef, Rentner
Kandzior, Johann, Invalide
Klimas, Franziska, Witwe
Kopietz, Auguste, Witwe
Nowak, Josef, Schachtmeister
Pawlik, Wilhelm, Arbeiter
Prochazki, Helene, Rentnerin
Schaffarczyk, Elisabeth, o. B.
Schiwatsch, Max, Chauffeur
Zgolik, Wilhelm, Schlosser
20 E Burek, Theodor, Kaufmann, Friedhofstraße 29
Breitkopf, Hermann, Fleischermeister
Grzbielok, Karl, Böttcher
Nowinski, Johann, Gärtner
Polczyk, Alois, Fleischer
Serzisko, Karl, Friseur
Timmler, Aug., Drahtzieher
Wallach, Ludwig, Kaufmann
21 E wie 17
Janotta, Rudolf, Bergmann
Jersch, Josef, Bauarbeiter
Kampe, Josef, Grb.-Schlosser
Klonnek, Helene, Grb.-Arbeit.
Mehlich, Anna, ohne Beruf
Nowozin, Wendelin, Schneider
Piecha, Josef, Häuer
Rojek, Nikodem, Kaufmann
Rolle, Olga, Arbeiterin
Schaletzki, Josef, Fleischer
Scharf, Ernst, Masch.-Aufs.
Scholz, Hildegard, ohne Ber.
Schubert, Simon, Masch.-Drahtseiler
Theinert, August, Gepäckträg.
23 E wie 17
Burkowski, Max, Schulhausverwalter
Ciasnocha, Johann, Grubenarbeiter
Czech, Viktor, Masch.-Seiler
Duda, Roman, Grub.-Arb.
Gonsior, Josef, Arbeiter
Grella, Emilie, Witwe
Groß, Johann, Arbeiter
Gruner, Max, Schmied
Hollon, Sofie, Witwe
Janitza, Ewald, Studienass.
Jarczyk, Paul, Rentner
Jonczyk, Stefan, Rentner
Krebs, Max, Arbeiter
Lange, Karl, Arbeiter
Lukaschek, Marie, Rentnerin
Michlik, Josefine, Stationsmädchen
Nietsch, Paul, Maurer
25 E wie 17
Bielitza, Vinzent, Invalide
Boeckl, Wolfgang, Gärtner
Giemulla, Valentin, Grubenarbeiter
Gornik, Max, Grubenarb
Gryschka, Franz, Schausteller
Heider, Theodor, Arbeiter
Kapusczioł, Joh., Invalide
Kitzler, Sophie, Witwe
Nowak, Valentin, Arbeiter
Peschke, Adolf, Streckenwärter
Piela, August, Bahnarbeiter
Reichelt, Franziska, Rentnerin
Myrko, Franz, Maurer
Sochiera, Simon, Invalide
Wilczek, August, Arbeiter
Zajonz, Paul, Grubenarb.
27 E wie 17
Bialek, Paul, Invalide
Bieganiki, Stephan, Arbeiter
Gunia, Max, Arbeiter
Jagoda, Paul, Invalide
Janosch, Theodor, Bergm.
Jeglorz, Johann, Arbeiter
Kabath, Anna, ohne Beruf
Klosik, Johann, Masch.-Arb.
Kühnert, Josef, Kellner
Matuschek, Viktor, Fleischermeister
Medek, Alois, Schlosser
Morawietz, Julius, Kolonnenführer
Wieschollek, Roman, Inval.
29 E wie 17
Beskow, Wilhelm, o. B.
Borsutzki, Ottomar, Pensionär
Frühauf, Juliane, Witwe
Kandziora, Gertrud, Witwe
Kitta, Georg, Polizeiwachtmeister a. D.
Kuhnert, Franz, Bahnarb.
Maxelon, Paul, Arbeiter
Mihatsch, Josef, Arbeiter
Michlik, Paul, Invalide
Modlich, Anton, Malergeh.
Tendera, Hermann, Kraftwagenführer
Vollmar, Richard, Arbeiter
31 E wie 17
Galetzka, Alfred, Häuer
Gawenda, Paul, Fleischer
Grosch, Hans, Kraftfahrer
Janotta, Hans, Kaufmann
Klemens, Theodor, Schlosser
Maciejczyk, Richard, Buchh.
Soßnawski, Alois, Oberhäuer
Wittwer, Ernst, Grubenarb.
35 E wie 17
Bortel, Konstantin, Grubenarbeiter
Czerny, Gertrud, Witwe
Dyballa, Robert, Häuer
Frühmark, Theophil, Musiker
Grabka, Peter, Fleischermeister
Josch, Hieronymus, Inv.
Koch, Alois, Zollbeamter
Lindner, Paul, Arbeiter
Orlik, Karl, Invalide
Rahn, Alfred, Installationsmeister
Tyll, Josef, Bauarbeiter
37 E wie 17
Czech, Anna, ohne Beruf
Glowalla, Karl, Maurer
Iwanetzki, Marie, o. B

Kanbzia, Angela, Witwe
Kulik, Marie, Witwe
Morawietz, Klara, Witwe
Nastainczyk, Alfons, kaufm. Angestellter
Ordon, Theodor, Arbeiter
Scholz, Karl, Malermeister
Wilczewski, Max, Schlosser
Woitzik, Georg, Arbeiter
Zimmermann, Josef, Kraftwagenführer

39 E wie 17
Gach, Paul, Schlosser
Galke, Marie, Händlerin
Kubik, Philomena, o. B.
Kulawik, Gertrud, Witwe
Kurzok, Willibald, Monteur
Lorenz, Marie, Witwe
Lukasczyk, Marie, Witwe
Naczinski, Klara, ohne Beruf
Raschke, Eduard, Arbeiter
Schmetzko, Richard, Invalide
Sobel, Fritz, Wiegemeister

41 E wie 17
Goritzka, Anastasia, o. B.
Hanusek, Kornelius, Drogist
Korbel, Theodor, Häuer
Krawczyk, Hans, Kaufmann
Kubainski, Marie, Witwe
Mikolajetz, Job., Arbeiter
Nowak, Marie, Witwe
Obitoj, Johann, Zimmerling
Piecuch, Wilhelm, Häuer
Pieles, Paul, Arbeiter
Riedel, Alois, Grubenarb.
Sczygiel, Joh., Arbeiter

43 E wie 17
Badura, Viktor, Grubenarbeiter
Brzuan, Georg, Arbeiter
Czdrich, Anna, Arbeiterin
Mainka, Margarete, Witwe
Musha, Johann, Häuer
Piegsa, Vinzent, Rentner
Rudek, Konrad, Sattlermstr.
Schrontek, Karl, Schlosser
Staupek, Max, Pensionär
Urbanczyk, Vinzent, Grubenarbeiter
Wenzger, Karl, Masch.-Wärter
Zaremba, Franz, Förderm.

44 E Adolf Deichsel, A.-G.
Brewka, Martha, Witwe
Rolle, Karl, Monteur

45 E wie 17
Altar, Heinrich, Grubenarb.
Banasch, Marie, Witwe
Broll, Wilhelm, Pförtner
Engel, Paul, Rentner
Gatzka, Emilie, Hausgehilfe
Kupka, Karl, Grubenarb.
— Robert, Händler
Krautwurst, Alfons, Arbeit.
Mandrysch, Marzianne, Witwe
Puchalla, Wilhelm, Grubenarbeiter
Roschka, Rudolf, Grubenarb.
Schubert, Anton, Grubenarbeiter
Sklarzik, Joachim, Kaufm. Angestellter
Wardetzki, Klara, Witwe

46 E Russin, Alfred
Dragon, Alfons, Arbeiter
Niemtsch, Viktor, Grubenarbeiter
Russin, Florentine, Händl.
Rzepka, Josef, Grubenarb.

47 E wie 17
Broll, Alfred, Verlader
Fyrla, Wilhelm, Grubenarbeiter
Golenia, Franz, Invalide
Hilbrich, Georg, Installateur
Knabel, Theodor, Justizangestellter
Kosmol, Viktor, Kaufm. Angestellter
Kubik, Philipp, Pensionär
Lipinski, Friedrich, Gastwirt
Minas, Katharina, Händl.
Pisarski, Peter, Händler
— Max, Händler
Rohn, Paul, Wächter
Rokosch, Paul, Arbeiter
Schistan, Fritz, Vertreter

48 E Malura, Agnes, Seilbahnstraße 45
Ferdinand, Katharina, Witwe
Gritz, Karl, Zahntechniker
Jurinda, Alfred, Wagenmenteur
Kokoschka, Johann, Arbeiter
Kollek, Wilhelm, Grub.-Arb.
Koppczyk, Gertr., Rentnerin
Mainka, Andreas, Arbeiter
Makulla, Anna, Caritas-Sekretärin
Petznik, Anna, Witwe
Rudzki, Heinrich, Kaufmann

49 E wie 17
Brisch Elvira, ohne Beruf
Garczorz, Erich, Bäckergei.
Gründel, Josef, Kaufmann
Klein, Georg, Arbeiter
— Max, Grubenarbeiter
Kubizki, Viktor, Grubenarb
Lara, Stanislaus, Arbeiter
Litz, Alexander, Bauarb.
Neubert, Paul, Rentner
Nowak, August, Kaufmann
Paris, Robert, Tüchler
Roik, Johann, Zimmerer
Sollik, Franz, Elektromenteur
Widlitzek, Eduard, Pensionär

50 E Klaksche Erben
Czech, Franziska, Witwe
Flack, Hedwig, Arbeiterin
Jendrysschik, Pauline, Witwe
Kopot, Richard, Grubenarb.
Kulas, Paul, Arbeiter
Musiant, Josef, Maurer

52 E Kiesel, Josef, Leipzig
Famulla, Johann, Kellner
Gerlach, Viktor, Schuhmach.
Marzoll, Bruno, Schuhmach.

54 E wie 17
Dziwisch, Joh., R. B. Beamt.
— Wilhelm, Schlosser
Kempa, Wilhelm, Friseurmeister
Mrosek, Ludwig, Werkarb.

58 E wie 17
Beermann, Eugenie, Oberstudienrätin
Paschke, Hans, Bürgermstr.
Schmida, Anna, Witwe

60 E Gem. Wohnungsbau, Oppeln
Czerny, Emil, Bergarbeiter
Dwucet, Josef, Rentner
Grobinski, Alfred, Grubenarbeiter
Himmel, Hugo, Maschinist
Niklasch, Franz, Häuer
Schröter, Frieda, Stenotypistin
Schubert, Emil, Koksmeister a. D.
Smolarek, Karl, Grubenarbeiter
Sowieja, Arnold, Milchhändler

62 E wie 60
Fitzek, Theodor, Fliesenleger
Gorzelok, Peter, Häuer
Heiduk, Georg, Grubenarbeiter
Kleinert, Herbert, Grubenarbeiter
Krosta, Wilhelm, Arbeiter
Lamik, Kasimir, Häuer
Niemietz, Paul, Häuer
Ordon, Johann, Former
Poralla, Viktor, Grubenarbeiter
Wycislok, Anna, Witwe

62a E wie 60
Gryschka, Karl, Rentner
Kolacki, Stephan, Schlosser
Ogasa, Karl, Arbeiter
Otparlik, Adolf, Tischler
— Eduard, Tischler
Rolle, Herbert, Schuhmacher
Scholdra, Erich, Arbeiter
Sbralek, Peter, Maurervolier
Siedlatzek, Alfred, Häuer

64 E Gagsah, Berlin, Tiergartenstraße
Faber, Oskar, Kontorist
Hain, Emanuel, Buchhalter
Kittel, Max, Bergmann
Kurka, Vinzent, Markscheiderassistent
Trzionka, Alfred, Bauführer
Scholtusek, Stephan, Nähmaschinen-Agent

64a E wie 64
Berka, Olga, Witwe
Brzoska, Josef, Städt.-Angestellter
Koitka, Anna, Witwe
Kurek, Walter, Buchhalter
Laska, Bruno, Angestellter
Matusek, Heinrich, Kaufm. Angestellter

66 E Scheliga, Josef, Oberhäuer a. D.
Buhl, Rudolf, Zimmermann
Franosch, Johann, Arbeiter
Helmrich, Bruno, Grubenarbeiter
Scheliga, Bruno, Einkassierer

70 E Gem. Wohnungsbau, Oppeln
Bartoschek, Fritz, Häuer
Cop, Karl, Schlosser
Görlich, Alfred, Arbeiter
Helmrich, Josef, Bauarbeiter
Knebel, Ernst, Häuer
Kupka, Vinzent, Bauarb.
Miske, Erich, Oberhäuer
Nowak, Adolf, Häuer
Smolka, Josef, Monteur
Wolff, Wilhelm, Häuserverwalter

72 E wie 70
Blaszczyk, August, Förderm.
Borchert, Paul, Maurer
Brast, Gerhard, Monteur
Faustmann, Artur, Grubenarbeiter
Kaschny, Hedwig, Witwe
Klimas, Max, Bergarbeiter
Noworzin, Erich, Grubensteiger
Ochmann, Anton, Grubenarbeiter
Vorreiter, Paul, Bergarb.
Wollnik, Josef, Häuer

74 E wie 70
Blachut, Josef, Magazinarbeiter
Czora, Heinrich, Masch.-Wärter
Froß, Heinrich, Förderman
Hanussek, Edmund, Grubenarbeiter
Kwiczinski, Viktor, Kesselheizer
Lischka, Bernhard, Häuer
Macha, August, Arbeiter
Mura, Nikodem, Grubenarbeiter
Nonas, Heinrich, Arbeiter
Wybierek, Alfons, Invalide

76 E wie 70
Drewniok, Isidor, Zimmerhäuer
Felsmann, Willi, Arbeiter
Filusch, Georg, Schmied
Karkoschka, Bruno, Grubenarbeiter
Masnitza, Thomas, Häuer
Paprotny, Paul, Anschläger
Pohl, Max, Grubenarbeiter
Powietzko, Georg, Arbeiter
Winkler, Theophil, Grubenarbeiter
Zajonz, Johann, Häuer

78 E wie 70
Baier, Fritz, Häuer
Bartnitzek, Georg, Grubenarbeiter
Bochinek, Konrad, Richtmstr
Klawatsch, Anselm, Schlosser
Landetzki, Julius, Grubenarbeiter
Langer, Stephan, Maschinenwärter
Lorek, Viktor, Magazinarb.
Morgalla, Josef, Grubenarb.
Mrozek, Richard, Mechaniker
Wiedera, Alois, Häuer

80 E wie 70
Aler, Andreas, Invalide
Cebulla, Emil, Obersteiger a. D.
Gritzmann, Josef, Montageschlosser
Hütschler, Guido, Rentner
Mronez, Anton, Invalide
Palik, Waldemar, Kraftwagenführer
Richter, Eugen, Arbeiter

82 E wie 70
Dubiel, Theophil, Häuer
Hutschalik, Peter, Invalide
Korietz, Heinrich, Arbeiter
Mika, Erich, Grubenarb.
Schneider, Paul, Bauarb.
Schwamberger, Josef, Ventilheizer
Schydlowski, Anna, Witwe

84 E wie 70
Boczionek, Johann, Grubenarbeiter
Jarczyk, Edmund, Schuhmacher
Mruck, Paul, Zimmerhäuer
Namysio, Hermann, Füller
Pareisch, Heinrich, Förderm.
Ploch, Josef, Arbeiter
Schnipelski, Herbert, Handlungsgehilfe

Philippstraße

1 E Achtelik, Joh., Hausbes.
Boenisch, Max, Häuer
Bothor, Otto, Häuer
Hassa, Robert, Invalide
Komainda, Josef, Grubenarbeiter
Kosler, Karl, Arbeiter
Milotta, Konrad, Grubenarbeiter
Neumann, Ernst, Grubenarbeiter
Nimptsch, Paul, Elektriker
Pilarski, Martha, Witwe
Walczok, Rudolf, Kesselschm.
Wittek, Marie, Witwe
Worwich, Valentin, Krim.-Sekretär
Zaik, Marianne, Witwe
Zaturch, Lorenz, Invalide
2 E Schmann Edmund, Hausbes., Annzendorfer Str. 33
Januschok, Hedwig, Witwe
Magiera, Georg, Grubenarbeiter
Nimptsch, Emanuel, Benzolbetrieblarbeiter
Oporek, Anton, Invalide
Pardolla, Alois, Grubenarbeiter
Praule, Artur, Schlosser
Prokicha, Robert, Häuer
Stachura, Viktor, Invalide
Tan, August, Arbeiter
Walczok, Rudolf, Kraftwagenführer
3 E Preußag
Binias, Josef, Häuer
Cuvvok, Josef, Grubenarb.
Danch, Konstantin, Zimmerhäuer
Dronka, Ernst, Grubenarb.
Gatzka, Hermann, Zimmerhäuer
Graba, Franz, Häuer
Jarotzki, Roman, Grubenarb.
Malassa, Gerhard, Arbeiter
Mazur, Josef, Badewärter
Piecha, Albert, Häuer
Povando, Peter, Grubenarbeiter
Schymonik, Karl, Maschinenarbeiter
5 E Gerlich, Joh., Hausbes., Kronprinzenstraße 538
Bartoschek, Johann, Grubenarbeiter
Blacha, August, Grubenarb.
Dyrbusch, Ottilie, Witwe
— Wilhelm, Grubenarbeiter
Hoffmann, Alfred, Häuer
— Wilhelm, Arbeiter
Kazik, Karl, Häuer
Kloia, Johann, Arbeiter
Kornas, Julius, Grubenarbeiter
Mrowietz, Karl, Grubenarb.
Pokutta, Helene, Geschäftsinhaberin
Potrawa, Engelbert, Grubenarbeiter
Przybilla, August, Grubenarbeiter
Raschka, Klara, Arbeiterin
Schymonik, Emanuel, Invalide
Szevanik, Paul, Grubenarbeiter
Zajons, Josef, Arbeiter
Zebulla, Philipp, Invalide

Platz der SA.

1 E Stadtverwaltung Hindenburg OS.
Hauck, Franz, Oberstudiendirektor
Kubosch, Viktor, Schulhausmeister
3 E wie 1
Kroker, Franz, Schulhausverwalter

Plesser Straße

1 E Reichszollverwaltung, Breslau
Tomys, Franz, Zollassistent
2 E Klese, Elfriede, o. B.
David, Benno, Zimmerhäuer
Fubrich, Julius, Rentner
Gilicher, Paul, Schlosser
Kaiser, Franziska, Witwe
Kraiczok, Euphemie, Witwe
Lazar, Paul, Häuer
Malin, Josef, Schweißer
Mandrella, Bruno, Arbeiter
Pradler, Josef, Invalide
3 E wie 1
Erdmann, Fritz, Zollinspekt.
4 E Bonk, Josef, Bäckermeister
Buchczok, Ludwine, Witwe
Gabrysch, Mathilde, Witwe
Paichek, Richard, Zimmerhäuer
Pienok, Leonhard, Invalide
Skridlo, Magdalene, Witwe
Wilczok, Anna, Witwe
5 E wie 1
Möbius, Georg, Zollinspekt.
6 E Bajonez, Felix, Invalide
Bonk, Josef, Bäckermeister
Dubiel, Viktoria, Witwe
Kardella Auguste, Witwe
Opiela, Marie, Aufwärterin
7 E wie 1
Kunka, Josef, Obervoststekretär
Palenga, Wilhelm, Zollbeamter
8 E Piffczyk, Franz, Invalide
Cogallik, Josepha, Witwe
Duchan, Adele, Witwe
Gatzka, Johann, Invalide
Kalloch, Emanuel, Arbeiter
Kipka, Rosa, Witwe
Pietrzyniki, Emanuel, Rohrleger
Piffczyk, Johann, Lokführer
9 E wie 1
Breaulla, Friedrich, Zollsekretär
Sencza, Paul, Zollsekretär
10 E Nossadek, Theodor, Inval.
Alnoch, Theofil, Invalide
Nowara, Wilhelm, Schmied
Pawlitza, Alois, Schlosser
Rollnik, Anton, Invalide
11 E wie 1
Bricht, Alfred, Zollanwärter
Przyklenk, Josef, Polizeimeister
12 E Buchczyk, Heinrich, Monteur
Buchczyk, Johann, Invalide
Neumann, Philomene, Witwe
Niewollik, Oskar, Arbeiter
Sarnes, Adelheid, Ehefrau
Schillina, Richard, Maschinenwärter
Woitzik, Josef, Zimmerhäuer
13 E wie 1
Gaebel, Alfred, Zollanwärter
Tschoke, Richard, Zollsekretär
14 E Schwitallik, Marie, o. B.
Dziuba, Georg, Schlosser
Gaiba, August, Vorschlosser
Jakubowski, Gertrud, Witwe
Krompos, Karl, Maler
Kwasniok, Ernst, Häuer
Slowik, Julie, Witwe
Tkotz, Johann, Arbeiter
Tuchs, Richard, Arbeiter
Woitas, Ernst, Maler
— Marie, Witwe
15 E Staat Preußen
Klosa, Konstantin, Polizeihauptwachtmeister
Suszczyk, Josef, Polizeibeamter

Es kann Ihnen nicht gleich sein, ob wichtige Drucke in kurzer Zeit als überaltert gelten, oder ob sie ihren Wert behalten! Beauftragen Sie deshalb bei der Herstellung von Wertdrucken ein Unternehmen, das sein überlegenes Können vielfach bewiesen hat!

Verlagsanstalt
Hirsch & Müller G.m.b.H.
Beuthen, Industriestr. 2

16 E Kopietz, Adolf, Zimmerhäuer
Budny, Marie, Witwe
Gnisdzia, Paul, Invalide
Masson, Karoline, Witwe
Pawlik, Paul, Arbeiter
Smytzek, Franz, Rentner
Sobczyk, Georg, Maschinenarbeiter
Walz, Otto, Häuer
17 E wie 15
Güntzel, Karl, Polizeibeamt.
Machalitza, Josef, Polizeihauptwachtmeister
18 E Kadlubski, Paul, Invalide
Drzysga, Johann, Schweißer
Kadlubski, Heinrich, Zimmerhäuer
Krusche, Josef, Arbeiter
Stanek, Johann, Fleischermeister
Zlotosch, Alfred, Häuer
19 E wie 15
Kurth, August, Polizeibeamter
Labitzke, Otto, Polizeibeamter
20 E Muschiol, Heinrich, Schlosser
Dragon, Georg, Arbeiter
Gaertner, Heinrich, Aufseher
Janocha, Max, Häuer
Jasny, Paul, Schweißer
Nieschwitz, Franz, Häuer
21 E wie 15
Molecha, Johann, Polizeihauptwachtmeister
Raguse, Paul, Polizeibeamter
22 E Mrosek, Wilhelmine, Ehefrau, Kronprinzenstr. 451
Biegon, Friedr., Angestellter
Bittner, Friedrich, Rentner
Bujok, Josef, Arbeiter
Grzeschitzek, Josef, Invalide
Hermann, Josef, Pensionär
Labisch, Emanuel, Invalide
Miera, Josef, Invalide
Nierodzik, Marie, Witwe
Podzimiki, Karl, Arbeiter
Sveth, Johanna, Witwe
Viktor, Georg, Arbeiter
23 E wie 15
Golombek, Dominik, Polizeihauptwachtmeister
Kischke, Josef, Polizeibeamt.
25 E Reichsfinanzverwaltung
Herlth, Erich, Zollassistent
Rahnke, Kurt, Bezirks-Zollkommissar
27 E wie 25
Kessel, Karl, Zolldiätar
Thienel, Emil, Zollassistent
29 E wie 25
Beita, Max, Zollassistent
Kürschner, Hans, Zollsekretär
31 E wie 25
Rohner, Walter, Zollassistent
33 E wie 25
Liebner, Wilhelm, Zollassist.
Weiber, Karl, Zollassistent
35 E wie 25
Lippok, Alfred, Zollassistent
Raichke, Paul, Zollsekretär
Scholtyssek, Max, Arbeiter

Bochhammerstraße

1 E Markiewitz, Hubert, Hausbesitzer
Blyscz, Franz, Invalide
Bottenbreiter, Salo, Kaufmann
Dyka, Johann, Kohlenexpedient
Kolanko, Ernst, Grubensteiger a. D.
Kukulla, Franz, Grb.-Arb.
Prozek, August, Verwieger
Roczniok, Konrad, Grubenarbeiter
Schöppe, Richard, Schneidermeister
2 E Stinta, Anton, Hausbesitzer
Buchzik, Marie, Witwe
Kittel, Rudolf, Verwieger
Kreiß, Paul, Kaufmann
Schendzielorz, Erich, Grubenarbeiter
Wengrzinek, Emma, Witwe
3 E Proxa, Josef, Gastwirt
Franke, Alois, Invalide
Piontek, Emil, Häuer
Will, Franz, Schmiedemeister
4 E Watzlowczyk, Eva, Witwe
Cichy, Gerhard, Invalide
Gaschka, Johann, Invalide
Hampel, Viktor, Bürogehilfe

Kowalski, Robert, Fördermann
Kugler, Emil, Invalide
Nieradzik, Johann, Brauer
Ogorek, Josef, Invalide
Rzychon, Josef, Badewärter
Schupke, Adolf, Pferdeführer
— Paul, Grubenarbeiter
Stanek, Eduard, Häuer
Wazlawczyk, Leo, Heizer
5 E Sonnek, Marie, Witwe
Adamek, Karl, Grb.-Arbeiter
— Marie, Schneiderin
Kautzior, Johann, Lehrhäuer
Kirschniok, Hubert, Schlosser
Kosielski, Franziska, Witwe
Kowollik, Vinzent, Maschinenwärter
Pawlik, Johann, Anschläger
Skopp, Berta, Filialleiterin
6 E Koslawski, Ludwig, Invalide
Jaroschek, Magdalene, Witwe
Kamionka, Theodor, Häuer
Koslowski, Stanislaus, Betriebsassistent
Sczeranik, Thomas, Häuer
Sperniol, Emanuel, Inval.
Studnik, Leopold, Invalide
7 E Tworatzek, Otto, Invalide
Bleschke, Otto, Fördermann
Buchwald, Franz, Arbeiter
Tworatzek, Berta, Witwe
— Georg, Kaufmann
Gurczyk, Franz, Invalide
— Karl, Maschinenwärter
Jablonka, Elfriede, Witwe
Sazki, Wilhelm, Kraftwagenführer
8 E Kirge, Emilie, Witwe
Hajek, Franziska, Witwe
Hanzik, Alfred, Bäcker
Nieradzik, Marie, v. B.
Pawella, Paul, Bäckermeister
9 E Stroban, Alois, Fördermann
Bujek, Johann, Invalide
Fuermannek, Paul, Fördermann
Modrok, Johann, Maschinenwärter
Nowak, Marie, Witwe
Stannek, Josef, Invalide
— Richard, Fördermann
Stroban, Marie, Witwe
— Norbert, Landwirt
10 E Pudlo'sche Erben
Beyers, Hubertine, Witwe
Geßek, Theodor, Invalide
Klimas, Georg, Planteur
Pudlo, Emil, Häuer
— Leo, Eisendreher
— Paul, Häuer
— Wilhelm, Lokomotivführer
Schubke, Stefan, Fördermann
11 E Taniel, Thomas, Invalide
Cyganek, Ignaz, Malermeister
Fuchs, Paul, Schlosser
Furgoll, Christian, Arbeiter
Glagla, Hubert, Arbeiter
Peretzki, Alois, Fördermann
Schari, Theofil, Grubenaufseher
12 E Nuaai, Josef, Invalide
Bensch, Marie, Witwe
Burdzik, Artur, Hilfsprüfer
Dlugai, Nikolaus, Schlosser
— Robert, Schlosser
Gillner, Johann, Häuer
Pietrek, Auguste, Witwe
— Paul, Invalide
Wollny, Heinrich, Grubenarbeiter
Wollnik, Leo, Häuer
13 E Smuda, Theodor, Inval.
Comperlik, Johann, Zimmerhäuer
Cymorek, Wazlaf, Wächter
Denke, Wilhelm, Invalide
Deptalla, Georg, Häuer
Duck, Johann, Maschinenwärter
Dworatzek, Max, Schlosser
Gallwas, Anton, Invalide
Golla, Walter, Elektriker
Misch, Johann, Invalide
Sobotta, Pauline, Witwe
Schmeja, Heinrich, Vekturant
14 E Soßna, Theodor, Invalide
Giemsa, Joh., Zimmerling
Kubis, Max, Zimmerhäuer
Mainka, Anton, Häuer
Walczok, Herbert, Dreher
15 E Lischka, Klara, e. B.
Dank, Pauline, Witwe
Hoffmann, Herbert, Fleischer
Kautza, Franziska, Witwe
Palluch, Ludwig, Arbeiter
Schiech, Franziska, Witwe
Studnik, Konrad, Invalide
Wenzel, Anna, Ehefrau
Wilde, Michael, Invalide
Wittek, Alfred, Füller
Zlotosch, Paul, Invalide
16 E Bayer, Franz, Invalide
Buichka, Josef, Invalide
Gralka, Alfons, Häuer
Hilscher, Max, Büroangestellter
Hübner, Josefine, Witwe
— Wilhelm, Häuer
Kirstein, Richard, Fördermaschinist
Kokoischka, Johann, Invalide
Kucias, Franz, Arbeiter
Lesnik, Anton, Arbeiter
Morcinietz, Franz, Invalide
Piechulla, Roman, Häuer
Ptok, Vinzenz, Kesselschmied
Schiech, Anna, ohne Beruf
Skolik, Georg, Schlosser
Warzecha, Karoline, Witwe
17 E Mikolaichek, Martha, Hausbesitzerin
Czoik, Emanuel, Häuer
Duck, Franz, Fördermann
Tworatzek, Barbara, Witwe
Kapitza, Viktor, Häuer
Schumenk, Pauline, Witwe
Sobotta, Heinrich, Lehrhäuer
Zwardawa, Ludwig, Invalide
18 E Tanner, Alois, Aufführer
Brabainski, Franziska, Witwe
Czekalla, Maximilian, Häuer
Gawlik, Franz, Maschinenwärter
Grziwok, Sigmund, Arbeit.
Jaworek, Pauline, Witwe
Kaczmarczyk, Marie, v. B.
Kamba, Johann, Maschinenwärter
Krzoska, Auguste, Witwe
Niedziella, Heinrich, Häuer
Protzek, Auguste, Witwe
Soika, Georg, Häuer
Zwardoch, Anna, Witwe
19 E Geschwister Moschek
Duda, Theodor, Kaufmann
Gollak, Karl, Grb.-Arb.
Golombek, Karoline, Witwe
Kaczmarczyk, Heinrich, Zimmerhäuer
Morcinek, Anna, Witwe
Moschek, Bernhard, Bäckermeister
Saturnus, Oskar, Former
Schalla, Adolf, Anschläger
20 E Schinbler, Gertrud, Witwe
Dombrowski, Marie, Köchin
Duda, Augustin, Invalide
Faber, Viktor, Häuer
Giemsa, Johanna, Witwe
Grzesik, Erich, Reserve-Lokführer
Grzesik, Peter, Invalide
Juretzko, Maritta, Witwe
Kirschniok, Paul, Fördermann
Krause, Hermann, Grubenarbeiter
Kuchta, Georg, Füller
— Max, Lokomotivführer
Lehnert, Franz, ohne Beruf
Mosch, Josef, Lagerhalter
Potwka, Josef, Häuer
Slabon, Hermann, Verlader
Wittek, Josef, Häuer
21 E Kubis, Max, Hausbesitzer
Ciesla, Johann, Invalide
Gritz, Emil, Grubenarbeiter
Gruska, Josef, Tagearbeiter
Kubis, Anna, Witwe
Rudolf, Eduard, Invalide
Scherkwinski, Peter, Grubenarbeiter
Willim, Theodor, Tagearbeiter
Zurek, Franziska, Witwe
22 E Skrobarczyk, Marie, Witwe
Badziura, Berta, Witwe
Chrubaschik, Marie, Witwe
Duda, Richard, Füller
Tudek, Andreas, Invalide
Heisig, Ernst, Kraftwagenführer
Karkoischka, Franziska, Witwe
Koschmieder, Paul, Bergmann
Knoppa, Wilhelm, Dienstmann
— Marianne, Witwe
Piernikarz, Paul, Invalide
Reipondek, Theofil, Musiker
Rodewald, Josef, Grubenarbeiter
Rollnik, Edmund, Häuer
Stokowa, Helmut, Tiefbauarbeiter
Widera, Paul, Häuer
23 E Maier, Julius, Invalide
Galusch, Johanna, Witwe
Kusch, Stanislaus, Invalide
Maior, Georg, Elektriker
— Wilhelm, Masch.-Arbeiter
Prause, Theodor, Bahnarbeiter
Sazki, Petronella, Witwe
Witalinski, Rud., Lehrhäuer
24 E Knappik, Bernh., Schlosser
Cziok, Franz, Invalide
Cziok, Theophil, Grb.-Arbeit.
Goletzka, Paul, Häuer
Glagla, August, Destillateur
Gogolin, Josef, Maurer
Kutzias, Wilhelm, Lokführer
Lechbyl, Pauline, Witwe
Major, Ernst, Dreher
Muthwill, Josef, Invalide
Ring, Karl, Häuer
Sazki, Friedrich, Maschinenarbeiter
Skowronek, Viktoria, Witwe
Stolot, Josef, Invalide
Zwardawa, Ignaz, Invalide

Posener Weg

1 E Gehag
Kiesewetter, Paul, Meier
2 E wie 1
Kitzler, Karl, Maler
Kozidlok, August, Bäckermeister
3 E wie 1
Nowak, Ignaz, Garagenmeister
4 E wie 1
Radlanski, Konrad, Maschinenbauer
5 E wie 1
Nandzik, Theodor, Maurer
6 E wie 1
Janatzy, Paul, Arbeiter
Muschiolik, Johann, Kesselheizer
7 E wie 1
Parusel, Karl, Maler
— Wilhelm, Oberhäuer
8 E wie 1
Hallek, Johann, Arbeiter
9 E wie 1
Kapitza, Wilhelm, Invalide
Preiß, Walter, Kraftwagenführer
10 E wie 1
Große, Rudolf, Häuer
11 E wie 1
Knöjel, Paul, Invalide
Malcherek, Alfons, Elektrotechniker
12 E wie 1
Schneider, Wilhelm, Maschinenarbeiter
13 E wie 1
Sterner, Kurt, Kreishandwerkswalter
14 E wie 1
Poppe, Josef, Grb.-Arb.
15 E wie 1
Tworatzek, Johann, Häuer
16 E wie 1
Lamla, Gerhard, Angestellter
Poludniok, Johann, Grubenmaurer
17 E wie 1
Burek, Peter, Versich.-Agent
18 E wie 1
Stais, Johann, Häuer
19 E wie 1
Thomanek, Franz, Grubenarbeiter
20 E wie 1
Malcherowitz, Alois, Böttcher
21 E wie 1
Lischka, Theofil, Grubenarbeiter
22 E wie 1
Wientzek, Robert, Maurer
23 E wie 1
Kowatzek, Alois, Maurer
24 E wie 1
Swoboda, Martin, Invalide
Walla, Johann, Schlosser
25 E wie 1
Sobotta, Ignaz, Zimmermann
26 E wie 1
Franik, Paul, Rohrleger
27 E wie 1
Adamek, Roman, Häuer
28 E wie 1
Morczinczyk, Karl, Aufseher
29 E wie 1
Wilbner, Wilh., Bergmann

30 E wie 1
Kostka, Karl, Stadtverwaltungsangestellter
31 E wie 1
Kolloczek, Philipp, Grubenarbeiter
32 E wie 1
Wicher, Johann, Schmied
33 E wie 1
Burda, Josef, Gartenmeister
34 E wie 1
Schlenzka, Viktor, Schlosser
35 E wie 1
Kupka, Wilh., Angestellter
36 E wie 1
Bzdok, Gerhard, Rangierer
37 E wie 1
Wagner, Georg, Angestellter
38 E wie 1
Haiser, Paul, Lokführer
39 E wie 1
Loß, Maximilian, Häuer
40 E wie 1
Burkert, Richard, Stellmacher
41 E wie 1
Pollok, Johann, Kraftwagenführer
43 E wie 1
Kolodziej, Johann, Häuer
45 E wie 1
Malcherek, Emanuel, Schlosser
47 E wie 1
Kovanski, Josef, Facharbeiter
49 E wie 1
Bienczierez, Alois, Versicherungs-Inspektor

Preiswitzer Straße

1 E Krell, Alois, ohne Beruf
Hantke, Helmut, Arbeiter
2 E Steuer, Fritz, Holzkaufmann
3 E Gnibl, Paul, Häuer
4 E Gruschka, Alois, Holzkaufmann
5 E Stadtgemeinde Hindenburg OS.
Lukarz, Johannes, Arbeiter
6 E Schliwka, Johann, Dreher
Blaczek, Georg, Nieter
7 E wie 5
Hadmek, Paul, Arbeiter
8 E Hajok, Karl, Schweißer
9 E wie 5
Skorsitza, Adam, Invalide
10 E Langer, Paulus, Betriebsführer a. D.
11 E wie 5
Klimek, Ludwig, Hilfsgrenz-Angestellter
12 E Trvanowski, Johann, Maschinen-Aufseher
Kluczny, Wilhelm, Grubenarbeiter
13 E wie 5
Teutsch, Albert, Architekt
15 E wie 5
Felkel, Adalbert, Werkführer

Promenadenweg

1 E Preußische Bergwerks- und Hütten-A.G.
Palm, Max, Bergwerksdirektor
1a E wie 1
Gaertner, Alfred, Kaufmännischer Direktor
Ruppel, Heinz, Dipl.-Ing.
2 E wie 1
Hain, Paul, Maschinen-Werkmeister
Kostelnik, Max, Bürovorsteher
Sarnes, August, Dipl.-Ing.
Schneider, Walter, Berg-Obersekretär a. D.
3 E wie 1
Busch, Werner, Bergassessor
Loerbroks, Eduard, Bergassessor
4 E wie 1
Herrmann, Ernst, Bergassess.
Peltner, Erich, Bergwerksdirektor
6 E wie 1
Büttner, Max, Maschinen-Betriebsführer
Loewenstein, Klemens, Materialienverwalter
Mohr, Hermann, Sekretär
Nowak, Artur, Bergverwalter

Querschlagstraße

1 E Jokiel, Felix, Invalide
Buchwald, Rosalie, Witwe
Koim, Alfons, Tagearbeiter
Kowalski, Sophie, Witwe
Opiolka, Alfons, Grubenarbeiter
3 E Rollnik, Felix, Maschinist
Czakay, Leopold, Koksarbeit.
Kalka, Wilhelm, Grb.-Arb.
Schynol, Thomas, Arbeiter
Tkotsch, Johanna, Witwe
Wienzek, Stanislaus, Inval.
5 E Dudek, Franz, Invalide
Cwielong, Josef, Grb.-Arb.
Dlugai, Karl, Tagearbeiter
Makosch, Herbert, Häuer
Marscholek, Alfons, Grubenarbeiter
Neudek, Konrad, Grb.-Arb.
Pasdzior, Marie, Witwe
Wybler, Regina, Witwe
7 E Miotta, Franz, Maschinenwärter
Demek, Josefine, Witwe
Hoek, Pauline, Witwe
Pyras, Georg, Grb.-Arb.
9 E wie 7
Galetka, Franz, Invalide
Gruchel, Pauline, Witwe
Morczischek, Rosalie, o. B.

Querstraße

1 E Otte, Albert, Friedhofsgärtner
Bernas, Pauline, Rentnerin
Kipka, Paul, Schmied
Magiera, Franz, Invalide
Mann, Hedwig, Rentnerin
Mrosek, Josef, Rangierarbeit.
Niklasch, Amalie, Ehefrau
Nowak, Vinzent, Bergmann
Paschenda, Viktor, Tischler
Plaka, Paul, Bauarbeiter
Soßna, Berta, Witwe
Swora, Josef, Bauarbeiter
1a E Hein, Josef, Gärtner
Cwienk, Paul, Invalide
Nawrath, Arnold, Gärtner
Poser, Ernst, Dreher
Skipka, Luzie, Stickerin
2 E Josch, Luzie, Ehefrau
Gatzki, Johann, Arbeiter
Jubetzki, Marie, Rentnerin
Mronez, Johann, Bergm.
Pietruschka, Valeska, Rentnerin
3 E Kobiena, Marie, Rentnerin
Cepok, Ludwig, Eisenbahnarbeiter
Copik, Marie, Rentnerin
Klemenz, Katharina, Rentnerin
4 E Schikowski, Adolf, Hausbesitzer, Lipine, Ost-OS.
Bondkowski, Reinhold, Rentner
Hanussek, Pauline, Witwe
Ksienzik, Anton, Zimmermann
Lorenz, Günter, Angest.
Schliwiok, Robert, Maler
Schwierczyna, Hedwig, Rentnerin
Skubatz, Karl, Rentner
Wilgosch, Albertine, Rentnerin
6 E Kusch, Franz, Bergmann
Adamek, Ignaz, Bergmann
Gnilka, Franz, Invalide
Gwosdz, Alois, Magistratsarbeiter
Rieger, Alfred, Arbeiter

Rainstraße

2 E Boriig-Kokswerke A.-G.
Biniasch, Anton, Fleischermeister
Dziadek, Martha, ohne Beruf
Richter, Anton, Zimmermann
Schunke, Karl, Invalide
4 E Gottschalk, Paul, Radiokaufmann
— Michael, Invalide
Klein, Hedwig, ohne Beruf
Szczurek, Rufin, Häuer
Tenior, Barbara, Witwe
Tropper, Franz, Schlosser
5 E wie 2
Golla, Alois, Arbeiter
Gröhlich, Hedwig, Hausang.
— Josef, Schuhmachermstr.
Kowollik, Alfred, Maschinist
Mrosek, August, Zimmerh.
Niedballa, Wilhelm, Arbeiter
Pietrusky, Alfons, Invalide
Polotzek, Josef, Invalide
Skrziepek, Gertrud, Witwe
Spodzieja, Karl, Arbeiter
Willmann, Konstantin, Pensionär
6 E wie 2
Kulawik, Pauline, o. B.
Mrugalla, Pauline, Witwe
7 E Tudyka, Sofie, Witwe
Albrecht, Josef, Bergmann
Bothor, Julius, Monteur
Cieslok, Robert, Rohrleger
Hoffmann, Hubert, Grubenarbeiter
Karafiol, Josef, Invalide
Kulawik, Ernst, Invalide
Malcherczyk, Josef, Schmied
Masseli, Peter, Magazinaff.
Morczinkowski, Albine, Wwe.
Opiela, Karl, Arbeiter
Pannek, Franz, Arbeiter
Vieles, Richard, Schlosser
Pluta, Paul, Arbeiter
Prusko, Marie, ohne Beruf
Schwammel, Bernh., Schmied
Sobel, Philipp, Maschinenarbeiter
8 E wie 2
Bischoff, Johann, Invalide
Czempiel, Thomas, Invalide
Florek, Alexander, Invalide
— Simon, Grubenarbeiter
Moczigemba, Theodor, Maschinenarbeiter
Moeser, Marie, ohne Beruf
9 E Stadtbaubank Hindenburg
Grabietz, Josef, Invalide
Pasdzior, Florentin, o. B.
Smaczny, Josef, Invalide
10 E Ocieyka, Anna, Witwe
Burschka, Josef, Schlosser
Jendralski, Flora, Witwe
Krautwurst, Josef, Schlosser
Krukoska, Johann, Invalide
Niedballa, Georg, Häuer
Petznik, Marie, Witwe
Schymura, Rudolf, Arbeiter
Walla, Marie, Schneiderin
Warbollik, Julie, Witwe
Wosniak, Peter, Invalide
11 E Zielonka, Marie, Witwe
Groß, Emilie, Witwe
Ledwig, Konrad, Arbeiter
Smiezek, Julie, ohne Beruf
Warzecha, Franz, Hüttenarb.
Zeppok, Heinrich, Maschinenarbeiter
12 E Boriig-Kokswerke A.-G.
Giesa, Pauline, Witwe
Goldmann, Ludwig, Invalide
Golla, Alois, Bergarbeiter
Gröhlich, Josef, Invalide
Grüttner, Johann, Häuer
Hettmanczyk, Robert, Stellmacher
Klein, Alfons, Grub.-Arb.
Kozik, Richard, Grub.-Arb.
Müller, Robert, Invalide
Niedballa, Emilie, Witwe
Piecha, Martha, Aufräumefrau
Schidlek, Johann, Grb.-Arb.
Schlisch, Paul, Grb.-Arb.
Tillner, Stefan, Häuer
Urbainczyk, Paul, Grb.-Arb.
14 E Wodarski, Josef, Invalide
Bulla, Maximilian, Techn.
Dewo, Rudolf, Invalide
Gburek, Walter, Modelltischler
Gratzy, Franz, Arbeiter
Gnielka, Franz, Invalide
Grzywon, Mathilde, o. B.
Heinrich, Paul, Arbeiter
Kapitza, Maria, Hausangest.
Kruppa, Robert, Bergmann
Przesdzing, Karl, Zimmermann
Scholz, Franz, Schlosser
Sobozik, Marie, Witwe
16 E Marek, Jakob, Invalide
Bock, Paul, Invalide
Brettner, Emanuel, Maschinenarbeiter
Hallek, Philipp, Invalide
Köhler, August, Arbeiter
Komander, Johann, Grubenarbeiter
Marek, Theodor, Photograph
Scharff, Johann, Grb.-Arb.
Stange, Theodor, Invalide
Stanjek, Theodor, Rohrleger
Zgoll, Josef, Zimmerer
18 E wie 2
Adolph, Josef, Invalide
Beck, Bernhard, Arbeiter
Bischof, Walter, Grb.-Arb.
Bonk, Johann, Arbeiter
Bujotzek, Max, Arbeiter
Czempiel, Johann, Pudler
Drzisga, August, Invalide

Grzegorzitza, Ludwig, Schmied
Kotzur, Johann, Häuer
Kuliok, Julius, Grb.-Arb.
Kurtz, Vinzent, Wächter
Pampuch, Paul, Grub.-Arb.
Pyttel, Albine, Witwe
Zwiorek, Paul, Schmied
20 E Sandbahngesellschaft, Beiskretscham
Podkowa, Paul, Arbeiter

Raudener Straße

1 E Stadtgemeinde Hindenburg OS.
Olbrich, August, Zimmerm.
2 E wie 1
Krüger, Adolf, Rentner
3 E wie 1
Schneider, Franz, Heizer
4 E wie 1
Krüger, Kurt, Malermeister
5 E wie 1
Ertel, Friedrich, Gärtner
6 E wie 1
Ptotz, Richard, Former
7 E wie 1
Czech, Richard, Arbeiter
8 E wie 1
Bomba, Alois, Arbeiter
9 E wie 1
Tyllong, Theodor, Zimmerm.
10 E wie 1
Michna, Mathäus, Polier
11 E wie 1
Kolloch, Thomas, Invalide
12 E wie 1
Wonterlood, Piet, Bauführer
13 E wie 1
Waniek, Paul, Installateur
14 E wie 1
Porchatka, Josef, Grub.-Arb.
15 E wie 1
Fiebig, Heinrich, Maurer
Rowak, Max, Schlosser
16 E wie 1
Malek, Karl, Maurer.
17 E wie 1
Kruzel, Alois, Masch.-Arb.
18 E wie 1
Bednarczyk, Josef, Maurerpolier
19 E wie 1
Mika, Ludwig, Maschinist
20 E wie 1
Menzel, Hans, Bauführer
21 E wie 1
Czaika, Georg, Arbeiter
22 E wie 1
Czogalla, Emil, Rentner
23 E wie 1
Wagner, Paul, Bergmann
24 E wie 1
Krüger, Valerie, Witwe
25 E wie 1
Hantke, Karl, Invalide
26 E wie 1
Schnapka, Agnes, Witwe
27 E wie 1
Sosnowski, Wilhelm, Schlosser
28 E wie 1
Baß, Felix, Arbeiter
29 E wie 1
Hampel, Richard, Vorarbeit.
30 E wie 1
Przykleuk, Josef, Bergmann
31 E wie 1
Cholewa, Johann, Schneider
32 E wie 1
Laqua, Paul, Arbeiter
33 E wie 1
Haidyssek, Alfons, Invalide
34 E wie 1
Rathmann, Josef, Bergmann
Roczník, Konstantin, Inv.
35 E wie 1
Mnich, Franz, Transp.-Arb.
36 E wie 1
Wazulik, Ignaz, Arbeiter
37 E wie 1
Lopatta, Stefan, Schlosser
38 E wie 1
Hada, Fritz, Arbeiter
39 E wie 1
Hawlitzek, Fridolin, Bauführ.
40 E wie 1
Herlitz, Oskar, Invalide
41 E wie 1
Hütter, Richard, Schlosser
42 E wie 1
Kluska, Karl, Zimmermann
43 E wie 1
Kopietz, Amand, Tischler
44 E wie 1
Schendzielorz, Heinrich, Bergmann
45 E wie 1
Sock, Josef, Invalide
46 E wie 1
Retzlik, Josef, Arbeiter
47 E wie 1
Mnich, Theodor, Reichsbahnarbeiter
48 E wie 1
Sydor, Johann, Bauarbeiter
49 E wie 1
Wosnitza, Fabian, Invalide
50 E wie 1
Duda, Max, Zimmermann
51 E wie 1
Biadacz, Wilhelm, Bauarb.
52 E wie 1
Burczik, Emanuel, Maurerpolier
53 E wie 1
Hesse, Robert, Invalide
54 E wie 1
Neumeister, Zacherias, Arb.
55 E wie 1
Grunwald, Paul, Arbeiter
56 E wie 1
Adametz, Theodor, Monteur
Tzitura, Gertrud, Witwe
57 E wie 1
Gawlik, Theodor, Werkarb.
58 E Kinzer, Stefan
Langos, August, Grub.-Arb.
Polifka, Rudolf, Arbeiter
59 E Stadtgem. Hindenb. OS.
Ranasl, Paul, Schlosser
60 E Barton, Johann, Richtmeister
Boriutzky, Günter, Schlosser
61 E Stadtgem. Hindenb. OS.
Grosser, Adolf, Arbeiter
62 E Pattas, Franz, Vollziehungsbeamter
Luppa, Franz, Motorführer
63 E Stadtgem. Hindenb. OS.
Lisson, Paul, Arbeiter
65 E wie 63
Letzel, Paul, Fleischermeister
66 E wie 63
Tytlik, Paul, Schlosser
67 E wie 63
Fiegiel, Josef, Tischlermeist.
68 E wie 63
Hampel, Paul, Bäckermeister
69 E wie 63
Mandrella, Valentin, Schlosser
70 E wie 63
Wesselý, Josef, Arbeiter
71 E wie 63
Zenker, Wilhelm, Former
72 E wie 63
Adamek, Anton, Fleischer
73 E wie 63
Berger, Richard, Maschinen-Heizer
74 E wie 63
Lenga, Viktor, Drahtzieher
75 E wie 63
Thoma, Karl, Arbeiter
76 E wie 63
Podeschwa, Josef, Dachdeckermeister
77 E wie 63
Notzek, Paul, Kesselschmied
79 E wie 63
Skowronek, Josef, Schlosser
81 E wie 63
Cibis, Ewald, Rentner
83 E wie 63
Ostrzecha, Aug., Zimmerling
85 E wie 63
Greiner, Franz, Glasmacher
87 E wie 63
Stache, Albine, Witwe
89 E wie 63
Krause, Alois, Rentner
91 E wie 63
Loovtsch, Wilhelm, Portier
93 E wie 63
Wagner, Alfred, Arbeiter
95 E wie 63
Wrobel, Theodor, Arbeiter
97 E wie 63
Winkler, Thomas, Zimmermann
99 E wie 63
Stolitz, Josef, Heizer
— Paul, Invalide

Rawitscher Weg

1 E Gebag
Bartke, Franz, Zimmermann
2 E wie 1
Banitsch, Viktor, Lok.-Führer
3 E wie 1
Czech, Thomas, Häuer
4 E wie 1
Tiubatz, Alfons, Friseurmstr.
Zendrysik, Jakob, Invalide
5 E wie 1
Lux, Karl, Häuer
6 E wie 1
Burghammer, Josef, Heizer
7 E wie 1
Achtelik, Johann, Grb.-Arb.
8 E wie 1
Wieczorek, Rudolf, Häuer
9 E wie 1
Swazina, Paul, Putzer
10 E wie 1
Schubert, Anton, Wagenverteiler
11 E wie 1
Lebioda, Alfons, Schlosser
12 E wie 1
Gillner, Johann, Verwieger

Räuschstraße

2 E Borsig-Kokswerke A.-G.
Czudaj, Paul, Vorzeichner
Kausch, Elisabeth, o. Beruf
Mendrygalla, Johann, Werkmeister a. D.
Otto, Albert, Invalide
Schmatolla, Emil, Arbeiter
Schnelle, Herm., Rohrleger
Seidel, Stanislaus, Schraubensteller
Wieczorek, Emil, Grb.-Arb.
4 E wie 2
Giemulla, Richard, Gr.-Arb.
Glowania, Wilh., Grb.-Arb.
Hahn, Georg, Grub.-Arbeit.
Kalus, Erich, Elektriker
Karmainski, Max, Dammsteller
Pawliczek, Johann, Invalide
Polka, Agnes, Witwe
Röhrich, Agnes, Witwe
Sarwas, Wilhelm, Hobler
Smoczok, Oswald, Dreher
6 E wie 2
Gorski, Ludwig, Werkmeister a. D.
Grella, Valentin, Schlosser
Kalus, Isidor, Oberhäuer
Ragus, Richard, Schichtmeisterassistent i. R.
Rehmet, Matthias, Schlosser
Stein, Viktor, Aufseher
— Emanuel, Invalide

Rebenstraße

1 E Czudaj, Viktor, Bräuerstr.
Czogalla, Hedwig, Händlerin
Heide, Richard, Invalide
Heinzelmann, Gustav, Bierfahrer
Janetzek, Agnes, ohne Beruf
Junger, August, Rammer
Kutsche, Erich, Dreher
Ligon, Franz, Grubenarbeit.
Macluga, Wilhelm, Schlosser
Niedballa, Franz, Invalide
Nowak, Anna, Witwe
Strecker, Josef, Schachtmstr.
Wurst, Hugo, Friseurmeister
1a E Kovietz, Franz, Bäckermeister
Frenzel, Paul, Grb.-Arbeit.
— Robert, Arbeiter
Heide, Josef, Arbeiter
Magiera, Mathilde, o. Beruf
Noschka, Adolf, Zimmerer
Swaczyna, Heinrich, o. B.
Uraatz, Paul, Schlosser
3 E Borsig-Kokswerke A.-G.
Bimek, Franz, Grb.-Arbeit.
Borner, Robert, Invalide
Broj, Johann, Invalide
Eckert, Emanuel, Aufseher
Gabriel, Robert, Grb.-Arb.
Gladrich, Paul, Badewärter
Gwoidz, Johann, Häuer
Kitta, Witwe
Kowatzek, Adolf, Grub.-Arb.
Laband, Josef, Lok.-Führer
Mehlich, Johann, Grb.-Arb.
Morczinietz, Alexander, Schmied
Niemietz, Valentin, Grubenarbeiter
Nierychlo, Leo, Rohrleger
Nowak, Wilhelm, Häuer
Parwus, Jaroslaw, Vollziehungsbeamter
Piela, Anna, Witwe
Pietrzik, Franz, Ofensetzer
Pyrlik, Konrad, Haushälter
Steuerwald, Herm., Häuer
Trubitz, Arthur, Gastwirt
Wrobel, Georg, Wächter
— Otto, Arbeiter
4 E Donnersmarckhütte
Backhaus, Johann, Vorarb.
Baudis, Hermann, Maurer

Bednarek, Josef, Arbeiter
Bozek, Josef, Elektroschlosser
Gniesdzia, Martha, Grubenarbeiterin
Hanussek, Franziska, Witwe
Janetzko, Eduard, Arbeiter
Jokiel, Martha, Witwe
Keres, Rosalie, Witwe
Kletzka, Ottilie, ohne Beruf
Klosa, Rosalie, Witwe
Kulik, Konrad, Arbeiter
Mrowietz, Julie, ohne Beruf
Myslinczyk, Paul, Häuer
Naß, Josef, Arbeiter
Obruschnik, Thomas, Inv.
Poppe, Alois, Häuer
Protzek, Emil, Hüttenarbeiter
Prudlo, Marie, Rentnerin
Reichelt, Erich, Putzer
— Ernst, Former
Roha, Josef, Hüttenarbeiter
Romanek, Josef, Invalide
Salbert, Hedwig, Witwe
Schendzielorz, Karl, Malerachilie
Sozna, Franz, Invalide
Strocka, Josef, Invalide
Swoboda, August, Arbeiter
Syga, Paul, Arbeiter
Thomanek, Elisabeth, Witwe
Titz, Anna, ohne Beruf
Urbisch, Adolf, Bauarbeiter
Wagner, Paul, Schachtmstr.
— Therese, Witwe
Wietzorke, Karl, Arbeiter
Wilaus, Josef, Invalide
Winkler, Gerhard, Arbeiter
5 E Widrinski, Johann, Bem.
Aniol, Franziska, Witwe
Balluch, Peter, Monteur
Foltys, Johann, Grub.-Arb.
Gawlik, Eduard, Schlosser
Golombek, Reimund, Grubenarbeiter
Grisla, Heinrich, Bergmann
Jacob, Hildeg., Schneiderin
Jaiko, Philippine, Witwe
Kielkowski, Anastasia, Witwe
— Franz, Grubenarbeiter
Klamerek, Agnes, ohne Beruf
Kupka, Albert, Invalide
Lukowski, Heinrich, Schachtmeister
Michel, Hermann, Installat.
Nierlich, Johann, Invalide
Schoen, Berta, Witwe
Scholz, Ambrosius, Invalide
Sieja, Albert, Lok.-Führer
Sollich, Emma, ohne Beruf
Stodtko, Adam, Verwieger
Twardawa, Franz, Grb.-Arb.
Wieczorek, Konstantin, o. B.
Wylezol, Johann, Häuer
6 E wie 4
Apostel, Josef, Weichenwärt.
Bujok, Thomas, Schlosser
Drost, Anna, ohne Beruf
Dwuzet, Johann, Schlosser
Foegella, Martin, Rangierer
Franitza, Paul, Arbeiter
Helmrich, Eduard, Invalide
Himmel, Cyprian, Invalide
Jablonka, Ida, Witwe
Krettek, Paul, Maler
Krömer, Franziska, Witwe
Kuberek, Franz, Invalide
— Franz, Elektriker
Kupka, Vinzent, Arbeiter
Liebehentschel, Wilhelm, Werkarbeiter
Mucha, Anton, Heizer
Pannek, Theodor, Bergarb.
Scheffczyk, Robert, Invalide
Schneider, Wilhelm, Arbeit.
Wanke, Max, Hüttenarbeiter
Wessolly, Gustav, Hüttenarb.
Wiercimok, Recha, Witwe
Woitynek, Paul, Vorzeichner
Wosnitza, Georg, Kranführ.
7 E Stadt Hindenburg (Redenschule)
Fest, Reinhold, Schulhausverwalter

Reichsbankstraße

1 E Stadtbaubank
Hübner, Dr., Paul, Rechtsanwalt
Pilot, Josef, Lehrer
Richter, Julius, Buchhalter
1a E wie oben
Blau, Georg, Tapezierer
Philippczyk, Anton, Hausmeister
Schajtok, Gerhard, Bau-Ingenieur
Schittko, Apolonia, Buchhalterin
Schreiber, Oswald, Kaufm.
Urban, Paul, Rentner
Widera, Walt., Großhändler

Reitzenstein-platz

1 E Weichmann, Max,
Beczka, Richard, Arbeiter
Berger, Heinrich, Arbeiter
Biganski, Ignaz, Arbeiter
Böhmert, Elis., Buchhalterin
Frey, Siegmund, Schuhmacher
Fröhlich, Auguste, Frau
Hatsch, Hedwig, Witwe
Kozyrowski, Johann, Kaufmann
Kuchta, Emil, Schlosser
Mitrenga, Anna, Witwe
— Max, Bäckermeister
Nitsche, Josef, Schriftleiter
Piontek, Max, Arbeiter
Ploschke, Adolf, Arbeiter
Roszczyk, Emil, Rohrleger
Schmidt, Adolf, Konrektor
Stasch, Nikolaus, Arbeiter
Ulitzka, Johannes, Zeitnehmer
Wanjura, Günter, Steiger
Weiß, Franz, Schlosser
2 E Weiß, Martin, Schausteller
Baumgart, Anna, Witwe
Boyne, Paul, Invalide
Derschka, Emil, Invalide
Goldmann, Marie, Witwe
Grützmann, Alois, Arbeiter
Juchelka, Johann, Klempner
Kluger, Samuel, Arbeiter
Lyska, Alfred, Arbeiter
Meier, Alfred, Musiker
Nestor, Hildegard, Geschäfts-Inhaberin
Rysiok, Johann, Kraftwagenführer
Schewerda, Alfred, Maschinenbau-Techniker
Schliwa, Max, Arbeiter
Schöppe, Georg, Arbeiter
— Sophie, Witwe
Schyguda, Ronald, Arbeiter
Sczurek, Karl, Arbeiter
Simon, Erich, Hilfsformer
Skurk, Franz, Polizei-Oberwachtmeister a. D.
Suchowski, Vinzent, Invalide
Weiß, Erwin, Kraftwagenführer
Winter, Robert, Schuhmachermeister
Zielesny, Karl, Arbeiter
2a E wie oben
Bonk Johann, Oberhäuer
Hirschberg, Theophil, Inv.
Hoydis, Karl, Postbeamter
Jüttner, Kurt, Vertreter
Kempa, Elisabeth, Witwe
Plachetka, Richard, Invalide
Marek, Witwe
Mysliwitz, Martha, Witwe
Respondek, Elly, Händlerin
Weißmann, Emanuel, Arb.
3 E Czerwenski, Max
Degenhardt, Karl, Rohrleger
Forreiter, Ignaz, Schlosser
Freund, Friederike, Witwe
Hecht, Lina, Witwe
Hirschfeld, Emma, Witwe
Horn, Katharina, Witwe
Jarotta, Martha, Witwe
Kaiczyk, Josef, Schuhmacher
Kopocz, Viktor, Grb.-Arb.
Kotulla, Max, Schlosser
Lischka, Paul, Arbeiter
Machnik, Karl, Verwieger
Mnich, Bruno, Invalide
Morawietz, Franz, Häuer
Rothmann, Jenny,
Rosenbaum, Tipe, Witwe
Schmich, Alfred, Maler
Skeruppa, Wilh., Kaufmann
Tiralla, Theodor, Buchhalter
Walla, Heinrich, Musiker
Weiterkowsky, Paul, Arbeiter
Wisniewski, Franz, Zimmerer
4 E Prager, Julie, Witwe
Tirich, Hermann, Maurermeister
Kassel, Fritz, Chemiker
Morawietz, Bernhard, Häuer
Prager, Ernst, Kaufmann
Przybilla, Josef, Rektor i.R.
5 E Jackwirth, Otto, Hausbesitzer
Broll, Alfred, Lehrer
Bujak, Karl, Kellner
Golly, Elisabeth, Lehrerin
Horn, Rudolf, Unternehmer
Müller, Alois, Dreher
Ohl, Johanna, o. B.
Pawlitzek, Luzie, o. B.
Rösner, Paul, Angestellter
Scholz, Emanuel, Arbeiter
Tichentschel, Artur, Techniker
Wanjek, Heinrich, Häuer
6 E Preußischer Staat (Lyzeum)
Cramer, Josef, Studienrat
Hoheisel, Elisabeth, Seminar-Oberlehrerin
Mosler, Artur, Studiendirektor
Stoletzki, Georg, Schulhausverwalter
7 E Stadtbaubank
Broll, Paul, Kaufmännischer Angestellter
Masurek, Franz, Hauptwachtmeister
Niepel, Friedrich, Drogist
Plaßky, Johann, Ober-Lokomotivführer
Reder, August, Stadtinspekt.
Reddigau, Richard, Buchdruckereibesitzer
Slowik, Dr., Norbert, Assistenzarzt
Teichmann, Joachim, Magazinverwalter
Woitylak, Elisabeth, Studienrätin
8 E wie 7
Badura, Wilhelm, Vorführer
Halangk, Walter, Kaufmann
Lamosik, Paul, Steiger
Simon, Joachim, Kaufmann
Speth, Hans, Zollinspektor
Waschitzek, Karl, Postbeamter
Weiß, Volkmer, Ingenieur
Weinhold, Ernst, Mittelschul-Lehrer

Rheinbabenstraße

1 E Stadtverwaltung
Alder, Gerhard, Grubenarbeiter
Broja, Emanuel, Invalide
Burda, Karl, Arbeiter
Duda, Hedwig, ohne Beruf
Jerczyk, Ewald, Grb.-Arb.
Klyjzcz, Bruno, Stadtinsp.
Konopka, Josef, Arbeiter
Luka, Franz, Landwirt
Meier, Viktoria, Witwe
Orlik, Franz, Arbeiter
Ptok, Karl, Grb.-Arbeiter
Trzeva, Hermann, Rammer
2 E Preußag
Bambanek, Engelbert, Grubensteiger
Leichke, Margarete, o. B.
Polatzek, Gerhard, Steigerstellvertreter
Rumminger, Karl, Fahrsteiger
3 E Sämeka, Kurt, Bierverleger
Botbor, Johann, Grubenarbeiter
Herrmann, Alfred, Grubenarbeiter
Kohlbrenner, August, Inval.
Machnik, Adam, Tischlermeister
Piwon, Hedwig, Witwe
Tkorsch, Basilius, Arbeiter
— Marie, ohne Beruf
4 E wie 2
Adler, Artur, Masch.-Steiger
Borsch, Richard, Buchhalter
Füllbier, Gerhard, Buchhalt.
Grosser, Alfred, Gruben-Steiger
Pradler, Josef, Gruben-Steiger
5 E Kutta, Mathilde, Hausbesitzerin
Buschka, Paul, Invalide
Major, Wilhelm, Maschinenwärter
Piernikarczyk, Theodor, Grubenarbeiter
Respondek, Theodor, Inval.
Zydek, Salome, Witwe
7 E Michatsch, Joh., Lehrer
Bugiel, Heinrich, Häuer
Franke, Paul, Grb.-Arb.
Smolka, Josef, Häuer
9 E Paschek, Katharina, Witwe
Baranczyk, Josef, Grubenarbeiter
Barzantny, Gustav, Feuerwehrmann
Buchta, Paul, Grb.-Arb.
Buchwald, Josef, Invalide
Duscha, Paul, Invalide
Fussek, Franziska, Witwe

Galenziok, Stanislaus, Grubenarbeiter
Grylok, Ernst, Grb.-Arb.
Kaczmarczyk, Paul, Inval.
Paschek, Georg, Lohnbuchhalter
Wuttke, Erich, Grb.-Arb.
11 E Mierzwa, Alois, Grubenarbeiter
Golombek, Paul, Arbeiter
Kotzian, Josef, Grubenarbeiter
Lamik, Alfred, Grb.-Arb.
Ochmann, Marie, Witwe
Rathai, Martha, Witwe
13 E Malek, Wilhelm, Bademeister
Borscz, Vinzent, Provisionsvertreter
Galwas, Karl, Grubenarbeiter
Kaczmarczyk, Ernst, Maschinenarbeiter
Kuczera, Alex, Grb.-Arb.
Mainusch, Josef, Invalide
— Juliana, Witwe
Namysio, Max, Grb.-Arb.
Scholtyssek, Marie, Witwe
15 E Foitzik, Hedwig, o. B., Kronprinzenstraße 454
Bedura, Theodor, Grubenarbeiter
Buschka, Max, Grb.-Arb.
Dziuba, Ewald, Grb.-Arb.
Foitzik, August, Badewärter
Galwas, Theobald, Invalide
Goldner, Leopold, Invalide
Krziza, Johann, Invalide
Lamik, Boleslaus, Invalide
Maziera, Wilhelm, Invalide
Mckiolka, Georg, Maler
Niewiadomsky, Alois, Zimmerbäuer
Schwadke, Berta, Invalidin
Schomczyk, Franz, Arbeiter
Wienzek, Emanuel, Invalide

Richthofenweg

1 E Zimmermann, Martin, Musiklehrer
Dubella, Rudolf, Bergmann
2 E Weinau, Robert, Stadtverwaltungs-Angestellter
3 E Lamottke, Herbert, Stadtverwaltungs-Angestellter
4 E Poloczek, Josef, Justiz-Angestellter
Grzyok, Martha, Witwe
5 E Laban, Adolf, Sparkassen-Angestellter
Wotklak, Paula, Witwe
6 E Klein, Johannes, Justiz-Angestellter
Kusch, Georg, Schlosser
7 E Wodok, Karl, Büroangestellter
Nowak, Marie, Witwe
Piontek, Waldemar, Grubenarbeiter
8 E Dewag, Breslau
Brouder, Eduard, Montage-Ingenieur
9 E Lau, Ernst, Gartenarbeit.
Kladziwa, Josef, Monteur
Kottlorsch, Anton, Grubenarbeiter
10 E Binas, Franz, Buchhalter
Pietrasch, Johann, Grubenarbeiter
11 E Adamczik, Helene, Kassenführerin
Kittel, Helene, Hausgehilfin
12 E Golly, Robert, Kaufmännischer Angestellter
13 E Schlosser, Nikolaus, Stadtverw.-Angestellter
Schlosser, Paul, Pensionär
14 E Mrowetz, Paul, Baumeister
15 E Brilka, Richard, Angestellter
Dinter, Georg, Fördermann
16 E Matuschek, Wilhelm, Angestellter
Gaschka, Johann, Grubenarbeiter
Jaeger, Georg, Zimmerer
Skala, Franz, Grb.-Arb.
17 E Krause, Paul, Kalkulator
18 E Albach, Emil, Polizeimeister
19 E Lukowski, Alfred, Kalkulator
20 E Breitenfeld Reinhard, Kr.-Oberassistent
21 E Deutsche Wohnungsfürsorge-AG., Breslau
Cwientek, Max, Arbeiter
Fitzek, Helene, Ehefrau
Kubiek, Herbert, Schlosser
Operskalski, Alois, Zimmerer
Brause, Erich, Schlosser
Tischbierek, Karl, Vorarbeit.
22 E wie 21
Joachimski, Ernst, Tapezierer
Kosche, Günter, Schlosser
Malcherczyk, Bruno, Händler
Pietzuch, Alfons, Gruben-Arbeiter
Rotter, Georg, Bahnhofs-Arbeiter
Wiedera, Richard, Maschinenbauer
23 E wie 21
Burek, Paul, Grb.-Arb.
Giemsa, Alfred, Lokführer
Jakubek, Eduard, Schlosser
Keil, Karl, Zimmermann
Pluischczyk, Alb., Rangierer
Szostok, Peter, Grb.-Arb.
24 E wie 21
Bomba, Robert, Musiker
Fuhr, Alfred, Grb.-Arb.
Mienzok, Josef, Grb.-Arb.
Smolka, Max, Elektro-Schweißer
Staichik, Wilhelm, Fördermann
Wolfram, Peter, Brauer
25 E wie 21
Köhler, Paul, o. B.
Mularczyk, Karl, Pensionär
Respondek, Josef, Monteur
Rotber, Rudolf, o. B.
Skuballa, Wilhelm, o. B.
Tluczikont, Alfons, Maschinist
26 E wie 21
Foit, Johann, Invalide
Golz, Georg, Zimmerbäuer
Hoffmann, Richard, Tischler
— Robert, Monteur
Kaminski, Anton, Rentner
Slabon, August, Lokführer
27 E wie 21
Bielski, Josef, Grb.-Arb.
Cebulla, Paul, Grb.-Arb.
Drostek, Georg, Grb.-Arb.
Foit, Karl, Büroangestellter
Luka, Paul, Grb.-Arbeiter
Nolewaika, Leonhard, Elektro-Monteur
28 E wie 21
Bartsch, Johann, Grubenarbeiter
Buriutzki, Franz, Schmelzer
Großmann, Paul, Grubenarbeiter
Wachtarczyk, Ferdinand, Kesselheizer
Wagner, Theodor, Maschinenwärter
Zdzieblik, Ernst, Destillateur

Robert-Blum-Straße

1 E Sklorz, Viktor, Grubenarbeiter
2 E Materla, Wanda, Witwe
3 E Lazar, Franz, Häuer
4 E Matuschek, Alfred, Maurermeister
5 E Stadtverwaltung Hindenburg
Drewniok, Stanislaus, Invalide
6 E wie 5
Gnielczyk, Hans, Betonpolier
7 E wie 5
Brylla, Karl, Invalide
8 E wie 5
Marek, Franz, Arbeiter
9 E Joseph, Johann, Rentner
10 E wie 5
Krassowka, Jos., Kernmacher
11 E Cioska, Karl, Monteur
12 E wie 5
Guttmann, Emanuel, Bauarbeiter
13 E wie 5
Boraiel, Eduard, Arbeiter
14 E wie 5
Gregorczyk, Georg, Arbeiter
15 E wie 5
Kruschberski, Karl, Arbeiter
16 E wie 5
Goaolin, Albin, Häuer
17 E wie 5
Motzl, Agnes, Witwe
18 E wie 5
Drichulko, Adolf, Invalide
19 E wie 5
Porombke, Emil, Arbeiter
20 E wie 5
Lissy, Franz, Arbeiter
21 E wie 5
Lepski, Paul, Zimmerbäuer
22 E Milbner, Robert, Häuer
23 E wie 5
Franetzki, Alexander, Häuer
24 E Seifner, Michael, Maurer
25 E Kokmann, Franz, Modelltischler
26 E wie 5
Salamczyk, Franz, Maurer
27 E Olesch, Johann, Invalide
28 E wie 5
Heinelt, Josef, Grubenmaurer

Robert Koch-Straße

1 E Wosnitza, Heinrich, Hausbesitzer
Grella, Karl, Former
Korus, Hubert, Schlosser
Krawczyk, Leonh., Portier
Schimetzek, Emil, Maurerpolier
Sczepanek, Anastasia, Witwe
Voat, Josef, Pensionär
2 E Zawadzki, Konstantin, Hausbesitzer, Beuthen,
Krause, Karl, Bergmann
Loß, Anton, Grubenarbeiter
Paprotny, Paul, Zeichner
Warok, Vinzent, Arbeiter
Wibera, Gerhard, Schneider
3 E Gaida, Viktor, Hausbesitzer, Hindenburgstr. 8
Berger, Max, Grb.-Arb.
Borsutzki, Georg, Gärtner
Guzy, Paul, Schmied
Heibrok, Karl, Brenner
Jagla, Edmund, Schmied
Kieslich, Franz, Grubenarbeiter
Klaja, Heinrich, Häuer
Mrosek, August, Häuer
Ossadnik, Oskar, Kraftwagenführer
Pustol, Friedrich, Rentner
4 E wie 2
Arndt, Elfriede, o. B.
Drzierzenga, Edmund, Verwieger
Geier, Gertrud, Rentnerin
Kottysch, Anton, Schlosser
Magiera, Karl, Schuhmacher
6 E Kanzler, Emma, Hausbesitzerin, Friesenweg 5
Broda, Alois, Vorzeichner
Glombik, Wilhelm, Arbeiter
Houka, Paul, Schlosser
Kalus, Edmund, Grubenarbeiter
Kuczminski, Richard, Schuhmacher
Monie, Kurt, Arbeiter
10 E Misch, Franz, Hausbesitzer
Dolezyk, Barbara, Witwe
Kisiel, Valeska, Ehefrau
Larisch, Wilhelm, Eisenbieger
Matlanga, Rosa, Witwe
Willim, Julius, Schlosser
10 E Pieska, Richard, Hausbesitzer
Rusitzki, Ernst, Probenehmer
Zierz, Paul, Kohlenexpedient

Röhrigstraße

1 E Preußag, Hindenburg
Bober, Ernst, Fördermann
— Peter, Invalide
Drobny, Gertrud, Ehefrau
Grützner, Valentin, Rentner
Jaskulla, Konstantin, Häuer
Joiko, Erich, Elektromont.
Skrzietz, Franz, Fördermaschinist
2 E wie 1
Cuppok, Paul, Grb.-Arb.
Czaja, Alfons, Invalide
Daika, August, Invalide
— Georg, Grubenarbeiter
Galwas, Erich, Grubenarbeiter
Kuczka, Anton, Grb.-Arb.
Maron, Stefan, Grb.-Arb.
Smyczek, Georg, Gärtner
Wieczorek, Anna, Witwe
3 E wie 1
Brylka, Johann, Invalide
Fröhlich, Wilhelm, Grubenarbeiter
Gallwas, Karl, Schlosser
Malek, Paul, Fördermann
Maron, Thomas, Invalide
Niedziella, Johann, Grubenarbeiter
Pietok, Johanna, Witwe
Loß, Johann, Invalide
— Richard, Fördermann

4 E wie 1
Bainski, Alois, Grubenarbeiter
Beruda, Konrad, Grubenarbeiter
Blaga, Wilhelm, Grb.-Arb.
Gawlitza, Franz, Invalide
Kaworek, Thomas, Grubenarbeiter
Klosa, Karl, Invalide
Kosmitzki, Edgar, Grubenarbeiter
Pieronczyk, Johann, Grubenarbeiter
Widera, Wilhelm, Invalide
5 E wie 1
Burek, Leo, Grb.-Arb.
Kohl, Vinzent, Invalide
Morzischek, Paul, Schmied
Roiczyk, Heinrich, Fuhrenbegleiter
— Theodor, Invalide
Rysicka, Josef, Fördermann
— Karl, Invalide
Soika, Stanislaus, Bergmann
6 E wie 1
Anlich, Franz, Wächter
Biela, Franziska, o. B.
Kamda, August, Kontorist
— Karl, Invalide
Koiytorz, Alfred, Grubenarbeiter
Wollny, Marie, Witwe
— Reinhold, Häuer
7 E wie 1
Moritz, Roman, Aufseher
Tgaza, Paul, Häuer
Przybilla, Bernh., Invalide
Sirzodka, Valerie, Witwe
Torballa, Josef, Grb.-Arb.
Woitas, Alfons, Grb.-Arb.
8 E wie 1
Holuscha, Stefan, Grubenarbeiter
Kuchta, Theod., Grb.-Arb.
Lazar, Alois, Maurer
Malcherczyk, Josef, Grubenarbeiter
Soblik, Leonhard, Häuer
Warzecha, Leonhard, Aufseher
Wieczorek, Erich, Grb.-Arb.
Wypler, Florentine, Witwe
— Johann, Grubenarbeiter
9 E wie 1
Bednorz, Johann, Invalide
Donner, Johann, Fördermann
Glomb, Richard, Schlosser
Grzegorzitza, Robert, Häuer
— Wilhelm, Invalide
Niemietz, Julius, Invalide
Scholz, Hermann, Zimmerhäuer
10 E wie 1
Buchzik, Ludwig, Invalide
Lyb, Viktor, Arbeiter
Malcherczyk, Josef, Invalide
— Julie, ohne Beruf
— Paul, Grubenarbeiter
Materla, Theofil, Aufseher
Wramba, Johann, Invalide
11 E wie 1
Cichy, Richard, Invalide
Gniza, Franz, Häuer
— Konrad, Fördermann
Sluzalek, Johann, Invalide
Walczyk, Ludwig, Häuer
12 E wie 1
Bonk, Richard, Grb.-Arb.
Goebel, Reinhold, Arbeiter
Ignatzek, Oswald, Häuer
Kaczmarczyk, Ernst, Arbeiter
— Josef, Invalide
Kalus, Paul, Invalide
Kandziora, Theodosia, Witwe
Karkosch, Antonie, Witwe
Mrowietz, Karoline, Witwe
Przybilla, Paul, Zimmerhäuer
Wonschik, Franziska, o. B.
13 E wie 1
Dyka, Franz, Invalide
Franosch, Alois, Grubenarbeiter
Schubert, Johannes, Inval.
Soffner, Richard, Förder-Aufseher
v. Stachelsky, Konrad, Grubenarbeiter
14 E wie 1
Pawelczyk, Theodor, Inval.
Pietzka, Otto, Friseur
Schwan, Johanna, Witwe
Wittek, Wilhelm, Grubenarbeiter
Wollny, Josef, Grb.-Arb.
Zurek, Konstantin, Schmied
15 E wie 1
Alionzek, Erich, Maschinenarbeiter
Mosch, Alexander, Gruben-Aufseher
Owczarek, Franz, Feuerwehrfeldwebel
Schwedt, Martha, Rentnerin
Schwitallik, August, Holzexpedient
16 E wie 1
Bieniek, Valentin, Zimmerhäuer
Tuda, Hedwig, ohne Beruf
Kokoschka, Viktor, Häuer
Szczypka, Erich, Grubenarbeiter
Wistuba, Paul, Schlosser
Zych, Georg, Grb.-Arb.
Zydra, Georg, Grb.-Arbeiter
17 E wie 1
Gatzka, Hubert, Student
Hadamus, Bruno, Fahrsteiger
Hampf, Roman, Maschinen-Werkmeister
Rosetz, Botho, Abteilungssteiger
— Emil, Materialienverwalter a. D.
Wydra, Viktor, Grubensteiger
18 E wie 1
Bismor, Wilhelm, Invalide
Jendrezek, Gerhard, Fördermann
— Josef, Invalide
Pradella, Karl, Invalide
Zydra, Adalbert, Invalide
— Heinrich, Grubenarbeiter
20 E wie 1
Moritz, Bruno, Sprengstoffausgeber
Pelikan, Georg, Grb.-Arb.
Reichel, Robert, Maschinenarbeiter
Wieczorek, Marie, Witwe
22 E wie 1
Mainka, Heinrich, Fördermann
— Karl, Invalide
Pilniok, Max, Kutscher
Tilla, Johannes, Markenkontrolleur
Türk, Josef, Grubenarbeiter
23 E wie 1
Haase, Fritz, Grb.-Steiger
Meyer, Karl, Baumeister
Polaczek, Wladislaus, Grubensteiger
Prabler, Bruno, Buchhalter
24 E wie 1
Fitzek, Paul, Grb.-Arbeiter
Kolarczyk, Anton, Maschinenarbeiter
Lisurek, Thomas, Invalide
Sablo, Max, Grubenarbeiter
26 E wie 1
Cioska, Heinrich, Schlosser
Keller, Roman, Grb.-Arb.
Poblesska, Walter, Grubenarbeiter
Schwitalla, Josef, Maschinist
28 E wie 1
Bednorz, Theodor, Häuer
Ciongalwa, Paul, Häuer
Michallik, Ernestine, Witwe
Przewodnik, Konstantin, Zimmerling
Rzyrka, Richard, Grb.-Grb.
30 E wie 1
Mandrella, Leopoldine, Witwe
Melzer, August, Invalide
Nastainczyk, Marianne, Witwe
— Otto, Bautechniker
Ordon, Raphael, Revisor
Schnapka, Josef, Angestellter
Sobitzki, Wilhelm, Rechnungsführer
Wietschorke, Erich, Buchhalter
32 E wie 1
Bednorz, Max, Buchhalter
Hassa, Emanuel, Buchhalter
Joiko, Vinzenz, Lohnrevisor
Nastainczyk, Bruno, Kohlenexpedient
34 E wie 1
Kania, Adolf, Registrator
Latos, Marie, Witwe
Müller, Emanuel, Rechnungsrevisor

Rössellsprungstraße

1 E Preußag, Hindenburg,
Adamaschek, Ferdinand, Grubenarbeiter
Ceppok, Arnold, Schlosser
Ciernia, Paul, Bergmann
Löich, Franz, Invalide
Przibylla, Theodor, Invalide
2 E wie 1
Cieslik, Heinrich, Grubenarbeiter
Kaczmarczyk, Paul, Tagearbeiter
Kala, Max, Arbeiter
Kowalczyk, Peter, Zimmerhäuer
Ochmann, Julius, Grubenarbeiter
Salzbrunn, Karl, Grb.-Arb.
Schafflik, Margarete, o. B.
Tuks, Marie, Witwe
3 E wie 1
Grzeschik, Josef, Grubenarbeiter
Kania, Ignaz, Invalide
— Karl, Grubenarbeiter
Labisch, Viktor, Grb.-Arb.
Plaszczyk, Ernst, Fördermann
4 E wie 1
Jarzombek, Bruno, Invalide
Marelon, Georg, Häuer
— Martha, Witwe
Rudek, Konrad, Häuer
Tuchs, Vinzent, Häuer
5 E wie 1
Janko, Rudolf, Maschinen-Schlosser
Kaschek, Bruno, Grubenarbeiter
Kretschmer, August, Grubenarbeiter
Kuchta, Franz, Häuer
Paschek, Emilie, o. B.
Pohl, Eduard, Aufseher
Potrawa, Franziska, Witwe
Sluzalek, Georg, Grubenarbeiter
6 E wie 1
Kowoll, Johann, Maschinenarbeiter
Maret, Elisabeth, o. B.
Przybilla, Benno, Häuer
Skopp, Theodor, Grubenarbeiter
Tatz, Wilhelm, Grb.-Arb.
Tytlik, Richard, Grb.-Arb.
7 E wie 1
Bache, Wilhelm, Klempner
Kozielski, Felix, Grb.-Arb.
— Wilhelm, Grubenarbeiter
Kupferberg, Georg, Grubenarbeiter
Schedlaczek, August, Invalide
Schlachta, Josef, Grb.-Arb.
Viktor, Wilhelmine, o. B.
8 E wie 1
Braebel, Fritz, Lagerhalter
Eckert, Jakob, Invalide
Litz, Josef, Invalide
Waclawczyk, Josef, Rohrleger
9 E wie 1
Golombek, Sophie, Witwe
Jarzombek, Alfons, Bergmann
Klatzek, Stanislaus, Inval.
Pietrek, Richard, Lagerhalter
Protzek, Alexander, Facharbeiter
Skrzidlo, Sophie, Witwe
10 E wie 1
Arndt, Mathilde, Witwe
Behr, Gustav, Invalide
— Max, Tagearbeiter
Schneider, Berthold, Inval.
Schuberth, Viktor, Rangierer
Pawellek, Alfred, Tagearbeit.
11 E wie 1
Pissulla, Konstantin, Inval.
Pudlo, Julius, Invalide
Salwig, Erich, Häuer
Wollny, Eman., Elektriker
Wylezol, Viktor, Grubenarbeiter
12 E wie 1
Joiko, Konrad, Aufseher
Kalus, Richard, Häuer
Klosa, Andreas, Invalide
Neumann, Engelbert, Schlosser
— Karl, Invalide
Slupina, Valentin, Invalide
13 E wie 1
Böhm, Johann, Invalide
Dreja, Wilhelm, Häuer
Ignatzek, Julius, Facharbeit.
Jonetzko, Theodor, Schlosser
14 E wie 1
Gawron, Berta, Witwe
Nandzik, Simon, Invalide
Niemietz, Robert, Invalide
Pasternak, Paul, Grb.-Arb.

Schreier, Anna, ohne Beruf
Sobotta, Anna, ohne Beruf
— Artur, Masch.-Arbeiter
15 E wie 1
Bialek, Eduard, Arbeiter
— Max, Häuer
Bromm, Johann, Invalide
Glowalla, Adalbert, Fördermann
Guzy, Alfred, Arbeiter
Schubert, Alfred, Grubenarbeiter
Wawro, Wilhelm, Invalide
16 E wie 1
Cuppok, Franz, Invalide
— Wilhelm, Grb.-Arbeiter
Dymarz, Rudolf, Bergmann
Gallwas, August, Bergmann
Schliwka, Leo, Grb.-Arb.
Slomka, Anna, Händlerin

Roonstraße

2 E Adolf Deichiel, A.-G., Hindenburg OS.
Barth, Ignaz, Arbeiter
Borner, Julius, Ofensetzer
Jaeschke, Friedrich, Gärtnereiarbeiter
Parczyk, Viktor, Drahtzieher
Poloczek, Josef, Werkmeister
Popp, Waldemar, Elektro-Monteur
Preißner, Josef, Steinsetzer
Rumpel, Karl, Werkarbeiter
Siegmund, Hedwig, Aufwärterin
Slabon, Franz, Arbeiter
Tluczykont, Joh., Verzinker
Werner, Johann, Drahtbärter
4 E Lilion, Isidor, Invalide
Tudek, Wilhelm, Grubenarbeiter
Eisenbein, Alfons, Bauarb.
Kaiche, Anna, Packerin
Pikos, Johann, Badewärtergehilfe
Smich, Alois, Arbeiter
Zurikont, Wilhelm, Arbeiter

Rosenstraße

2 E Hampel, Marie, Hausbes.
Giellowski, Erich, Vertreter
Hampel, Gertrud, Hebamme
— Rudolf, Bäckerei
Kroker, Anton, Monteur
Latta, Paul, Bierfahrer
Pallowski, Paul, Elektriker
Prochowitz, Gottfried, Kaufm.
Trzeja, August, Lagerarbeiter
4 E Stadtbaubank Hindenburg
Bauridl, Fritz, Arbeiter
Maiorny, Adolf, Dreher

Rybniker Straße

1 E Pietruschka, Josef, Kaufm.
Beer, Alfred, Bergmann
Bonke, Josef, Arbeiter
Czerner, Anton, Fördermann
Trzybsga, Alfred, Ofensetzer
Fitzek, August, Arbeiter
Hanslik, Josef, Werkmeister
Kuchta, Josef, Arbeiter
Kurek, Wilhelm, Rentner
Makowski, Florentine, o. B.
Ortzol, Ewald, Schlosser
Schurai, Robert, Invalide
Sopora, Johann, Rentner
2 E Krischker, Eduard, Arbeit.
2a E Kolloch, Thomas, Grubenarbeiter
3 E Gmyrek, Julie,
Barth, Alois, Inspektor
Gansera, Viktor, Grb.-Arb.
Gmyrek, Ernst, Oberleitungsarbeiter
— Richard, Invalide
Jelen, Oskar, Invalide
Klonek, Ludwig, Arbeiter
Kulik, Johann, Arbeiter
Murlowski, Julius, Arbeiter
Posmyk, Wilhelm, Arbeiter
Schlaugieß, Ernst, Schlosser
Sliwiok, Paul, Grubenarb.
— Peter, Invalide
— Vinzent, Invalide
4 E Gilbert, Paul, Oberschaffner
Fuhr, Artur, Arbeiter
Medelnik, Wilhelm, Rentner
Niewiem, Josef, Grubenarb.
Schnapka, Alfred, Grubenarbeiter
Scholz, Wilhelm, Kaufmann
Wagner, Paul, Bergarbeiter
Weiser, Karl, Fleischer
5 E Brodocz, Johann, Arbeiter
— Georg, Dreher
Kischka, Joh., Grubenarb.
Lagua, Kurt, Schlosser
Lazinka, Siegfried, Gärtner
Wengrzik, Emil, Fabrikarb.
6 E Deutsche Reichsbahn
Gerich, August, Weichenwärter
— Johann, Grubenarbeiter
6a E Dubiel, Katharina, Rentnerin

Saarlandstraße

2 E Olbrich, Karl, Gastwirt, Kronprinzenstraße 360
Bartnik, Fritz, Obergärtner
Tesler, Max, Fleischermstr.
Siegmund, Anna, Witwe
Storck, Wilhelm, Zigarrenhändler
3 E Gwosdz, Anna, Hausbes.
Bergheimer, Klara, e. B.
Gwosdz, Paul, Bäckermeister
Klik, Wilhelm, Oberschaffner a. D.
Kupka, Max, Grubenarbeiter
Much, Anna, Witwe
Rittau, Ernst, Schlosser
Stoll, Josef, Invalide
4 E wie 2
Domin, Edmund, Drahtzieher
Duka, Johann, Grubenarb.
Gawenda, Richard, Grubenarbeiter
Lachmann, Wilhelmine, Witwe
Porada, Paul, Invalide
Schliwa, Margarete, Witwe
Scholz, Heinrich, Eisenbohrer
Wottas, Herbert, Arbeiter
5 E Sladek, Theodor, Klempnermeister
Beer, Wilh., Lagerverwalt.
Czichon, August, Grubenarb.
Gaida, Joh., Postinspektor a. D.
Latzel, Therese, Witwe
Muschallik, Georg, Häuer
Nerlich, Martha, Witwe
Sauer, Johann, Wiegemeister a. D.
Schmidt, Marie, Witwe
Sczepanik, Leo, Motorwärter
6 E wie 2
Braier, Alexander, Friseurmeister
Czabainsky, Georg, Rechtsanwalt
Dreja, Hieronymus, Inval.
Kasprzik, Stanislaus, Telephonist
Mazur, Heinrich, Chemotechniker
Nowak, Karl, Reichsbahnweichenwärter a. D.
Pendzich, Josef, Molkereimeister
Roczek, Walter, Ingenieur
Sczepanski, Siegfr., Kaufm. Handelsvertreter
7 E Borsig-Kokswerke A.-G.
Auer, Marie, Witwe
Buchwald, Josef, Kesselwärter
Conrad, Margarete, Witwe
Dyka, Adolf, Rentner
Istel, Alois, Schlosser
Kamiachta, Emanuel, Kaufm.
Kowallik, Emanuel, Arbeiter
Topol, Anastasia, Witwe
Trzetziak, Karl, Rechnungsführer
Zierbach, Karl, Chemotechniker
8 E Zuber, Thomas, Malermeister
Gawenda, Walter, Kaufm.
Lerch, Johann, Städt. Ang.
Sczepanik, Emil, Häuer
Zuber, Georg, Malermeister
9 E wie 7
Brabainsky, Alfred, Häuer
Burkert, Josef, Mechaniker
Czogalla, Martha, Witwe
Dworatzek, Alois, Lokführer
Dyballa, Anton, Wächter
Dziedzitz, Theodor, Rentner
Elbin, Josef, Schlosser
Fuchs, Karl, Maschinenwärt.
Furgoll, Franz, Kesselwärter
Galuschka, Georg, Koksarb.
Gaertner, Otto, Betriebs-Aufseher
Hornig, Max, Dreher
— Walter, Grubenarbeiter
Ignatzy, Anton, Invalide
— Franz, Grubenarbeiter
Jakubczyk, Paul, Arbeiter
Kamionka, Richard, Telephon-Monteur
Langosch, Josef, Grubenarbeiter
Marianczyk, Franz, Weichenreiniger
Mayer, Josef, Schlosser
Neumann, Paul, Gärtner
Paschek, Johann, Invalide
Pieles, Oswald, Schlosser
Riegel, Josef, Schlosser
Rother, Wilhelm, Aufseher
Salwik, Johann, Schlosser
Siegmund, Johann, Wiegemeister
Skoruppa, Leo, Maurer
Waclawczyk, Georg, Modelltischler
Waclawczyk, Johann, Former
Westphal, Paul, Gasmeister
Wisor, Artur, Schlosser
10 E Brylski, Stanislaus, Kinopächter und Techniker
Hain, Franz, Grubenarbeiter
Jurek, Margarete, Witwe
Loebe, Gustav, Justizobersekr.
Nowrath, Ludwig, Tischlermeister
Polotzek, Georg, Grubenarb.
Rahmfeld, Wilhelm, Buchhalter
Romberg, Erich, Diplomingen.
Rosenberger, Josef, Rechnungsdirektor
11 E Preußische Bergwerks- und Hütten AG.
Gosda, Wilhelm, Werkmstr.
Matuschek, Max, Maschinist
12 E wie 11
Bartoschek, Wilhelm, Grubenarbeiter
Baumann, Richard, Kohlenexpedient
Binus, Ernst, Bäckermstr.
Dittrich, Oskar, Grubenarbeiter
Jerstl, Georg, Grubenarb.
Hampel, Julius, Grubenarb.
Hübscher, Paul, Grubenarb.
Laszczok, Paul, Arbeiter
Maiser, Emanuel, Grubenarbeiter
Mandetzky, Josef, Maschinist
Niewiem, Konrad, Grubenarbeiter
Niewollik, Alois, Grubenarb.
Orzol, Paul, Grubenarb.
Palluch, Felix, Grubenarb.
Pasdzior, Josef, Bäckermeister
Pielles, Erdmann, Schlosser
Pollok, Karl, Grubenarb.
Reschka, Anton, Grubenarb.
Sauer, Friedrich, Schlafhausverwalter
Schliwa, Gerhard, Speditionsarbeiter
Schmatta, Wilhelm, Schlosser
Schneider, Paul, Schmied
Tulaj, Richard, Schlosser
Wypior, Emil, Zimmerhäuer
Zientek, Ludwig, Grubenarb.
Zurkowski, Hugo, Grubenarbeiter
14 E wie 11
Altmann, Josef, Rechnungsführer
Brisch, August, Kaufmann
Burghardt, Georg, Grubenarbeiter
Czogalla, Viktor, Fördermann
Dlubatz, Artur, Elektriker
Faber, Viktor, Arbeiter
Firla, Johann, Grubenarb.
Globisch, Martha, Rentnerin
Greiner, Alfred, Schlosser
Janczyk, Emma, Hausgeh.
Janocha, Max, Häuer
Jaschkowitz, Georg, Grubenarbeiter
— Philipp, ohne Beruf
Kanow, Artur, Baumeister
Kowartsch, Richard, Rentner
Kowoll, Franz, Buchhalter
Krawietz, Josef, Grubenarbeiter
Krzanowski, Viktor, Häuer
Lebioda, Georg, Rechnungsführer
Lill, Marie, Aufräumefrau
Linz, Anna, Witwe
Malaika, Max, Monteur
Matschke, August, Rentner
Mika, Mathias, Rentner
Morgalla, Richard, Häuer

Nitka, Franz, Invalide
— Viktor, Grubenarbeiter
Pankalla, Josef, Lichtpauser
Przibylla, Johann, Maurer
Rinke, Margarete, Witwe
Russek, Otto, Bauführer
Schoeppe, Alfred, Lockführer
Schwitalla, Alfons, Grubenarbeiter
Spryß, Amalie, Witwe
Stallmach, Sophie, Witwe
Steuer, Rosalie, Witwe
Topol, Karl, Arbeiter
Waliczek, Franz, Füller
Wendler, Martha, Witwe
Wieczorek, Hedwig, Witwe
Zawierucha, Karl, Grubenarbeiter
Ziegler, Georg, Grubenarbeiter
Zimmer, Amalie, o. B.

16 E Elfriede Adler
Adler, Alfred, Maschinensteiger
Bragulla, Karl, Lebensmittelhändler
Breuer, Johann, Uhrmacher
Czech, Josef, Arbeiter
Kalemba, Robert, Grubenarbeiter
Mania, Johann, Kriminalsekretär
Matuschek, Konstantin, Invalide
Morawietz, Georg, Maschinensteiger
Tlotz, Wilhelm, Rentner
Topol, August, Arbeiter
Wid, Franz, Arbeiter

18 E Schmidt, Josef, Hausbes.
Bialas, Ferdinand, Dreher
Filusch, Georg, Schriftsetzer
Hupka, Marie, Witwe
Krömer, Karl, Installateur
Lamik, Hermann, Grubenarbeiter
Mohlek, Ignaz, Grubenarbeiter
Nowara, Peter, Invalide
Pawellek, Martha, Rentnerin
Pierzina, Georg, Lehrhäuer
Pietrek, Paul, Portier
Schmidt, Josef, Kesselheizer
Stanke, Josef, Rangierer
Szczuka, Julianne, Witwe

20 E Kuban, Julius, Schneidermeister
Kusche, Franz, Backofenbauer
Nowak, Max, Müller
Schewior, Georg, Grubenarbeiter

22 E Borsig-Kokswerke A.-G.
Cichon, Josef, Invalide
Durynek, Ernst, Invalide
Gatzka, Heinrich, Presser
Hellwig, Josef, Rentner
Kaczmarek, Paul, Bleilöter
Krins, Friedrich, Destillateur
Müller, Josef, Arbeiter
Scholtz, Alfred, Sattler
Siemianowski, Max, Schloss.
Wawrzik, Franz, Maschinensteller
Wiechary, Paul, Koksarb.
Wieczorek, Thomas, Pförtner

24 E Paschek, Martha, Hausbesitzerin
Arndt, Eduard, Häuer
Brambosch, Konrad, Grubenarbeiter
Franik, Florian, Grubenarbeiter
Kalus, Wilhelm, Grubenarbeiter
Kostka, Franz, Arbeiter
Mucha, Florian, Rentner
Ochmann, Adolf, Invalide
Paschek, Alois, Vekturant
Schlachta, Paul, Grubenarbeiter

E Lagerplatz von Grüger
Karwath, Johann, Dachdecker

Salzbrunnstraße

1 E Preußag Hindenburg
Kubanek, Bonifazius, Büroangestellter
Kurzaj, Alfons, Gastwirt

3 E wie 1
Badura, Viktor, Arbeiter
Cibura, Anton, Invalide
Grimm, Viktor, Zimmerling
Jokiel, Bruno, Fördermann
Ogaja, Alfred, Häuer
Trocha, Johann, Invalide
Wittek, Konrad, Häuer
Zimny, Wilhelm, Grubenarbeiter

4 E wie 1
Eckert, Georg, Maschinist
Grumer, Karl, Grubenarbeiter
Grusczok, Georg, Grubenarbeiter
Hirschberg, Max, Grubenarbeiter
Jendryssik, Franz, Grubenarbeiter
Kolloch, Heinrich, Fördermann
Korzekwa, Wilhelm, Häuer
Koslowski, Herbert, Häuer
Kosubik, August, Grubenarbeiter
Kowollik, Viktor, Grubenarbeiter
Kramorz, Franz, Grubenarbeiter
Lattka, Josef, Kesselheizer
Mainka, Berta, Witwe
Minol, Franz, Grubenarb.
Morawietz, Johann, Zimmerhäuer
Muschiol, Josef, Häuer
Nowak, Caspar, Tagearb.
Obstoj, Theodor, Grubenarbeiter
Olejchlo, Konrad, Grubenarbeiter
Opielka, Heinrich, Grubenarbeiter
Pasternak, Anton, Grubenarbeiter
Przibylla, Franz, Lok.-Führer
Roczniok, Wilhelm, Invalide
Rymiorz, Johann, Grubenarbeiter
Schall, Theodor, Häuer
Scholz, Wilhelm, Grubenarb.
Schwierz, Marie, Ehefrau
Skorupa, Alois, Förderm.
— Georg, Bergmann
Tiebler, Albertine, Witwe
Thomalla, Magdalene, Witwe
— Theodor, Grubenarbeiter
Zymek, Julie, Witwe

5 E wie 1
Godzierz, Josef, Masch.-Arb.
Glowalla, Franz, Grubenarbeiter
Grimm, Richard, Grubenarbeiter
Jamborek, Ludwig, Fördermann
Jung, Gertrud, Witwe
Trocha, Franz, Grubenarb.

6 E wie 1
Bollwan, Erich, Steigerstellvertreter
Dastich, Thomas, Oberhäuer
— Wilhelm, Fördermann
Hallmann, Willy, Grubenarbeiter
Holewa, Eduard, Oberhäuer
Kalemba, Wilhelm, Kaufm. Angestellter
Kokoschka, Franz, Buchhalter
Stiel, Roman, Kaufmann

7 E wie 1
Sieroniki, Elisabeth, Witwe

8 E Schaffranietz'sche Erben
Bytomiki, Heinrich, Grubenarbeiter
Janoschka, Theodor, Zimmerhäuer
Kopka, Wilhelm, Grubenarbeiter
Kramorz, Johann, Invalide
Murek, Georg, Arbeiter
Ploch, Edmund, Schlosser
Sarnes, Josef, Invalide
Schaffranietz, Theophil, Bergarbeiter
Scholz, Franz, Invalide
Skorupa, Johann, Grubenarbeiter
Smolnik, Stanislaus, Fördermann
Wierielorz, Wilhelm, Schlosser

10 E Domorz, Josef, Invalide
Czerner, Karl, Häuer
Kaschek, Max, Kutscher
Kopia, Johann, Fördermann
Pospiech, Anton, Bergmann
Wieczorek, Ludwig, Invalide

13 E wie 1
Basczok, Paul, Fördermann
Galetzka, Paul, Grubenarbeiter
Gawlik, Franz, Grubenarb.
Grochla, Paul, Grubenarb.
Kubior, Wilhelm, Grubenarbeiter
Kroll, Theodor, Arbeiter
Passon, Bronislaw, Inval.
Pawellek, Karl, Schuhmacher
Sebralla, Bruno, Grubenarbeiter

14 E Wrasidlo, Viktoria, Hausbes., Zechenstraße 14
Dietrich, Georg, Invalide
Gomoluch, Karl, Arbeiter
Kania, Franz, Grubenarb.
Kilian, Albine, Witwe
Krawietz, Marie, Witwe
Mika, Agnes, Witwe
Opielka, Konrad, Grubenarbeiter
Schlenga, Albine, Witwe

15 E wie 1
Borscz, Ernst, Grubenarb.
Bujok, Eduard, Grb.-Arb.
Bulik, Gertrud, Witwe
Denke, Artur, Arbeiter
Derfla, Reinhold, Häuer
Duck, Ewald, Arbeiter
Gustin, Alois, Grubenarb.
Jaworek, Paul, Invalide
Kampa, Paul, Invalide
Klenczar, Ludwig, Invalide
Kostorz, Ernst, Tagearb.
Moczigemba, Franz, Inval.
Nogaitzik, Wilhelm, Grubenarbeiter
Papierok, Emil, Invalide
Riegel, Adolf, Invalide
Schoeppe, Franz, Vertreter
Urbanek, Josef, Häuer
Wieschalla, Johann, Rohrleger
Wollny, Theodor, Grubenarbeiter

17 E Lubecki, Alfons, Kaufm.
Butomiki, Robert, Grubenarbeiter
Friedländer, Wilhelm, Bäckergeselle
Gabriel, Wilhelm, Invalide
Geisler, Alexander, Grubenarbeiter
Kalamorz, Peter, Häuer
Kaschel, Franz, Bergmann
Kolloch, Karl, Invalide
Lattka, Max, Grubenarb.
Minas, Georg, Bergmann
Neudek, Georg, Grubenarb.
Nogaitzik, Karl, Invalide
Parczyk, Karl, Gleisleger
Pissulla, Alois, Invalide
Pollok, Marie, Witwe
Sieroniki, Josef, Schlosser
Swoboda, Franz, Häuer
Schwitallik, Katharina, Witwe

18 E Krziza, Friedrich, Arbeiter
Dziendziel, Alois, Häuer
Gigla, Alois, Invalide
Kapitza, Paul, Grubenarb.
Klenczer, Karl, Grubenarb.
Kompalla, August, Vertreter
Krischker, Martha, Witwe
Krziza, Karl, Invalide
Kühler, Ida, Rentnerin
Lechbyl, Franz, Grubenarb.
Ruda, Wilhelm, Elektriker
Skupin, Mathäus, Weichenwärter

19 E Missere, Paul, Hausbes.
Bober, Nikolaus, Invalide
Czisch, Ernst, Grubenarb.
Gorzalka, Gottlieb, Kaufm.
Hoffmann, Gerhard, Grubenarbeiter
Jalowietzki, Max, Grubenarbeiter
Klyk, Konrad, Händler
Kopietz, Georg, Grubenarb.
Kusch, Karl, Häuer
Ploch, Olga, Ehefrau
Reinert, Hermann, Grubenarbeiter
Schombara, Josef, Invalide
Tkotz, Paul, Rohrleger
Vieweg, Emil, Fördermann
Wallus, Anna, ohne Beruf
Wloka, Hugo, Häuer

21 E Sokalla, Emanuel, Bauer
Magner, Ludwig, Grubenarbeiter
Sokalla, Eduard, Invalide
— Pauline, Auszügler
Weiser, Erich, Grubenarb.
Wilczek, Bronislawa, Witwe
Zelasny, Wilhelm, Grubenarbeiter

Zipper, Johanna, Witwe
22 E Roczniok, Hildegard
Belkowski, Karl, Dreher
Franetzki, Johann, Invalide
Gierok, Ernst, Grubenarb.
Goretzki, Franz, Zimmerh.
Gruchot, Theodor, Schmied
Karwath, Georg, Grubenarb.
Krawietz, Josepha, Witwe
Mandrella, Josef, Invalide
Roczniok, Josef, Fleischer
— Ewald, Fleischer
Scheliga, Josef, Invalide
Stoklossa, Reinhold, Grubenarbeiter
Walther, Otto, Grubenarb.
Wiechnitzek, Emil, Arbeiter
Witalinski, Max, Grubenarbeiter
Woitaschek, Paul, Grubenarbeiter
23 E Stadtverwaltung Hindenburg
Stephan, Josef, Schulhausverwalter
25 E Gallmann'sche Erben
Adamczyk, Theodor, Grubenarbeiter
Broja, Alfons, Grubenarb.
Copik, Edmund, Invalide
Dombke, Karl, Bauarbeiter
Gallmann, August, o. B.
— Paul, Schuhmacher
Maiurek, Alexander, Grubenarbeiter
Wittek, Katharina, Witwe
26 E Czech, Pauline, Witwe
— Franz, Bäckermeister
Czogalla, Irma, Ehefrau
Tollnik, Konstantin, Grubenarbeiter
Ebert, Thekla, Witwe
Kroll, Emma, Aufräumefrau
Klossek, Josef, Invalide
Lech, Julius, Grubenarb.
Minkus, Gertrud, Witwe
Mroß, Ewald, Arbeiter
Nowak, Peter, Zimmerhauer
Piechaczek, Anna, Witwe
Pieska, Paul, Arbeiter
Rolle, August, Vorarbeiter
27 E Komander, Theodor, Fleischermeister
Basczok, Emanuel, Invalide
Meka, Paul, Grubenarbeiter
Schappa, Franz, Maurer
28 E Klimke, Elisabeth, Hausbesitzerin
Barzinsky, Johann, Häuer
Jeichka, Franz, Zimmerhauer
Malczok, Wilh., Rangierer
Marischolek, Leo, Bergmann
Mondrzyk, Emanuel, Invalide
Schließ, Vinzent, Arbeiter
Tavernier, Reinhold, Arbeiter
Walczuch, Helene, Witwe
— Thekla, ohne Beruf
29 E Koß, Katharina, Witwe
Anisl, Alois, Grubenarb.
Laszczok, Marie, Witwe
Morkis, Anna, Witwe
Siekiera, August, Masch.-Wärter
30 E Czogalla, Eduard, Beuthen OS., Laurahütter Straße 2
Czogalla, Hedwig, Witwe
— Viktor, Grubenarbeiter
Oleschko, Alexander, Invalide
Siekiera, Martha, Witwe
32 E Koß, Katharina, Witwe
Kania, Franz, Arbeiter
Piontkowitz, Franz, Reichsbahnassistent
Piossek, Anton, Weichenwärt.
Wrobel, Martha, ohne Ber.
33 E Stasitzek, Paul, Invalide
Banik, Karl, Invalide
Dyka, Albine, Witwe
Goretzki, Marie, Witwe
Kulik, Franziska, Witwe
Wollny, Berta, Witwe
34 E Przibilla, Klara, Bäckerei-Inhaberin
Binias, Paul, Invalide
Derfla, Karl, Invalide
— Leo, Fördermann
Jablonka, Karl, Werkarb.
Jawoiski, Georg, Grubenarbeiter
Kalla, Erich, Grubenarb.
Klein, Wilhelm, Invalide
Lapczynski, Pauline, Witwe
Moch, Paul, Kaufmann
Parczyk, Georg, Grubenarbeiter
Pfaff, Klara, Witwe
Pietrzga, Petronella, Witwe
Pinskwig, Valentin, Inval.
Rother, Alexander, Dreher
Zingler, Franz, Schmied
35 E Lippok, Anton, Gärtner
Adler, Klara, Rentnerin
Geppert, Ludwig, Kaufmann
Lippok, Stephan, Invalide
36 E Kolodziej, Simon, Inval.
Name, Karl, Rentner
Suliga, Josephine, Witwe
Swientek, Eduard, Schlosser
— Karl, Elektriker
38 E Graf v. Ballestrem, Klawniowitz
Blachnitzki, Adolf, Zimmerh.
Chwalek, Elisabeth, Witwe
Gollin, Bruno, Häuer
Gwosdz, Roman, Häuer
Janus, August, Tagearb.
Josejus, Johann, Sprengstoffausgeber
Konietzny, Josef, Grb.-Arb.
Koy, Otto, Häuer
Kuschidlo, Leo, Grb.-Arb.
Przewodnik, Emil, Invalide
Skrzipek, August, Grubenarbeiter
Wilczek, August, Rentner
39 E Kroll, Florian, Hilfsarb.
Franke, August, Arbeiter
Kroll, Roman, Grubenarb.
Wilczek, Karl, Grubenarb.
40 E Kischel'sche Erben
Chmurek, Johann, Grubenarbeiter
Czenczek, Alfred, Grubenarbeiter
Dusza, Emanuel, Invalide
Hansel, Paul, Arbeiter
Jonek, Anton, Grubenarb.
Karwoth, Paul, Invalide
Kischel, Berta, Hausverw.
Ochwat, Wilhelm, Grb.-Arb.
Posluschny, Josef, Rentner
Trocha, Robert, Arbeiter
46 E Eberhardt, Vinzent, Häuer
Andryssek, Florian, Häuer
Dragon, Jakob, Invalide
Gasch, Karl, Häuer
Harbolla, Anton, Grubenarbeiter
Kalla, Alfred, Grubenarb.
Kiel, Franz, Invalide
— Oskar, Grubenarbeiter
Klosa, Ernst, Häuer
Kotulla, Alois, Grubenarb.
Lorenz, Friedrich, Grubenarbeiter
Matiok, Ernst, Grubenarb.
Morczinek, Peter, Grubenarbeiter
Mieselski, Karl, Invalide
Piechnik, Pauline, Witwe
Rosumek, Johann, Invalide
Starosta, August, Zimmerhäuer
Witt, Johann, Grubenarb.
47 E Preußag Hindenburg
Biela, Karl, Grubenarb.
Blyscz, Roman, Grubenarb.
Christ, Robert, Invalide
Czok, Paul, Grubenarb.
Grobert, Erich, Grubenarb.
Gwosdz, Georg, Grubenarb.
Krzisch, Heinrich, Grubenarbeiter
Matheja, Rich., Tagearbeiter
Ochwat, Peter, Invalide
Paprotny, Theodor, Grubenarbeiter
Schöne, Bruno, Grubenarb.
Vogt, Friedrich, Grubenarb.
Wendel, Otto, Grubenarb.
50 E wie 47
Cibik, Johann, Badewärter
Cop, Johann, Häuer
Dzewior, Vinzent, Häuer
Gawantka, Gottlieb, Häuer
Kottnez, Joachim, Grubenarbeiter
Marek, Viktor, Invalide
Schlappa, Nikodem, Inval.
Schönwolf, Peter, Arbeiter
51 E wie 47
Adamczyk, Johann, Grubenarbeiter
Dreilich, Fritz, Grubenarb.
Jäckel, Robert, Grubenarb.
Klonek, Josef, Arbeiter
Kolodzieiczyk, Johann, Inv.
Nowatzki, Johann, Grubenarbeiter
Raiza, August, Invalide
Zlotos, Alois, Häuer
53 E wie 47
Czorniczek, Anton, Schmied
Galus, Josef, Grubenarb.
Günzel, Adolf, Schmied
Herud, Florian, Häuer
Knoppik, Franz, Bergmann
Kowoll, Anton, Tagearbeiter
Mika, Alois, Grubenarb.
Smolka, Johann, Invalide
53a E wie 47
Soballa, Josef, Invalide
Wiaterek, Josef, Grb.-Arb.

Sandstraße

1 E Vereinigte Oberschl. Hüttenwerke
Breitkopf, Josef, Invalide
Buchta, Leopold, Häuer
Dierlich, Konstantin Invalide
Jaskulla, Adam, Rechenmeister
Jatta, Alois, Kranführer
Kinzer, Anna, Witwe
Kipka, Alois, Maurer
Koziol, Peter, Maurer
Markowitz, Thomas, Kesselwärter
Paluch, Ludwig, Invalide
Schankowski, Marie, Witwe
Stoschek, Berthold, Invalide
2 E Johann, Marie, Witwe, Friedhofstraße 12
Adamik, Franz, Grubenarb.
Bunzek, Gerhard, Schlosser
Fitzon, Josef, Arbeiter
Foit, Anna, Witwe
Fröhlich, Erich, Schlosser
Kurzai, August, Invalide
Skupin, Johann, Kalkulator
Urbainczyk, Marie, Witwe
3 E wie 1
Brehmer, Ernst, Schlosser
Gabor, Emil, Invalide
Jaskulka, Marie, Witwe
Kaczmarczyk, Berta, Witwe
Karlowski, Emil, Invalide
Latos, Karl, Invalide
Pawlitzek, Paul, Grubenarb.
Pollak, Heinrich, Kesselwärt.
Prublo, Helene, Witwe
Richter, Alfred, Grubenarb.
Urbainczyk, Nikolaus, Zimmerhäuer
Wallus, Anna, Witwe
5 E wie 1
Bink, Anton, Arbeiter
Czech, Josef, Lehrhäuer
Foit, Karl, Invalide
Hauber, Jos., Pensionär
Jaskulla, Johann, Richtmeister
Kallus, Josef, Häuer
Kremier, Franz, Sattler
Musiol, Robert, Grubenarb.
Oficzorz, Viktor, Monteur
Przesdzing, Konrad, Lok.-Heizer
Stypka, Paul, Fördermaschinist
Urbisch, Kaspar, Invalide
Wisniowski, Alfred, Inval.
6 E Borsig-Kokswerke A.-G.
Jastmiowski, Marie, Witwe
Kawurek, Marie, Rentnerin
Pisczyk, Viktoria, Witwe
Piontek, Emanuel, Arbeiter
Piza, Karl, Invalide
Szczodrok, Robert, Aufseher
7 E wie 1
Babioch, Stanislaus, Grubenarbeiter
Drechsler, August, Invalide
Jendrek, Julius, Arbeiter
Kowaczek, Friedrich, Arbeiter
May, Ernst, Schlosser
— Valeska, Witwe
Morys, Eduard, Former
Myslinczyk, Thomas, Arbeiter
Niedziella, Isidor, Arbeiter
Pannek, Theodor, Invalide
Perlik, Ottomar, Häuer
Spyka, Alfred, Häuer
Stick, Anna, Witwe
Strokocz, Josef, Arbeiter
8 E Honisch, Emil, Invalide
Kotyczka, Max, Monteur
Pieprzyza, Theofil, Eisenbahnarbeiter
Sabasch, Emil, Invalide

9 E wie 1
Baumgart, Johann, Inval.
Klose, Franziska, Witwe
Mysliwietz, Emanuel, Arbeiter
— Thomas, Arbeiter
Nierobisch, Roman, Fördermann
10 E Heimann, Alfred, Bäckermeister
11 E wie 1
Peschel, Johann, Invalide
Schymatzek, Franz, Invalide
Wrobel, Julianne, Witwe
— Paul, Invalide
12 E Sczepanek, Franz, Hausbesitzer
Bittner, Karl, Dreher
Dwulezki, Emil, Milchgesch.
Hanuia, Ewald, Arbeiter
Kwasniok, Johann, Invalide
Sczepanek, Emanuel, Bekturant
13 E wie 1
Dwarok, Josef, Arbeiter
Kilka, Max, Häuer
— Pauline, Witwe
Pastuschka, Josef, Invalide
Podzimiki, Agnes, Witwe
14 E Kwasniok, Eduard, Kunzendorfer Straße 58
Grziwotz, Veronika, Witwe
Jachnik, Heinrich, Koch
Kudella, Franz, Fleischer
Massarczyk, Rudolf, Arbeiter
Mühmel, August, Fleischer
Rabe, Ewald, Elektriker
15 E wie 1
Massarczyk, Franz, Zimmermann
Viegsa, Johann, Invalide
Wydra, Adolf, Invalide
16 E Janossek, Franz, Hallenmeister
Bonk, Anna, Rentnerin
Golla, Roman, Vollziehungsbeamter
Janetzko, Franz, Arbeiter
Lazar, Ernst, Bekturant,
Leypich, Leopold, Rentner
Mikosch, Thomas, Grubenarbeiter
Niewiem, Franz, Invalide
Ovara, Antonie, Witwe
Puschhaus, Helene, Rentnerin
Sosniers, Stephan, Grubenarbeiter
Waschek, Georg, Arbeiter
17 E wie 1
Bieniek, Marie, ohne Beruf
Hullin, Klara, Witwe
Waliczek, Albertine, Witwe
Zur, Franz, Schmied
18 E Engelhard, Franz, Gastwirt, Bischofstraße
Helbing, Klara, Witwe
Kramarczyk, Pauline, Witwe
Malcherczyk, Georg, Bauarb.
Nitka, Ignaz, Gastwirt
Ratzek, Viktor, Kaufmann
Trzenstok, Josef, Invalide
19 E wie 1
Fitzon, Katharina, Witwe
Metzner, Wilhelm, Grubenarbeiter
Schikora, Johann, Häuer
Zelesny, Martha, ohne Ber.
20 E Lissok, Anton, Fleischer
Joginski, Friedrich, Füller
Kroll, Josef, Musiker
Settnik, Johann, Invalide
Wlotzko, Adolf, Grubenarb.
21 E wie 1
Bigus, Willibald, Arbeiter
Grzechca, Theodor, Arbeiter
Janotta, Emanuel, Inval.
Kapitza, Johann, Grubenarbeiter
Powalla, Josef, Invalide
22 E Böhm, Martin, Bäckermeister, Friedhofstr. 10
Jamrosi, Franz, Invalide
Jokisch, Konrad, Arbeiter
Michol, Pauline, Witwe
Pokora, Luzie, Witwe
Waworo, Franz, Invalide
Woitynek, Georg, Maschinist
23 E Irmer, Karl
Cichowski, Hermann, Bauschlosser
Gettler, Josef, Friseur
Hadisch, Paul, Maler
Kuron, Franz, Invalide
Langer, Barbara, Witwe
Meinusch, Karl, Arbeiter
Scheffczyk, Richard, Bauarb.
Szyngiel, Klara, Fräulein
Spiller, Elisabeth, Witwe
Wilk, Viktor, Expedient
Wojtyczka, August, Kaufm.
Zimer, Karl, Zimmerhäuer
Woitrach, Paul, Bergmann
24 E Skwara, Emilie, Hebamme
Appel, Bruno, Arbeiter
Fitzon, Anna, Witwe
Smuda, Karl, Holzfabrer
Zajonz, Willib., Steinmetz
26 E Zinke, August, Invalide
Hennek, Josef, Arbeiter
Hennek, Karl, Grubenarb.
Herok, Alois, Arbeiter
Kaletta, Wilhelm, Former
27 E Borsig-Kokswerke A.-G.
Byla, Albert, Hausmeister
Gallus, Edmund, Rohrleger
Kadzioch, Ignaz, Arbeiter
Luz, Franz, Feuerwehrm.
Stanchli, August, Lokführer
28 E Zinke, Marie, ohne Beruf Sandstraße 26
Kröll, Georg, Invalide
Kulitzek, Johann, Bauarb.
Randzis, Leo, Fördermann
Wosnitza, Hubert, Häuer
Zmuda, Julie, Witwe
Zwiorek, Paul, Maurer
Zych, Johann, Bäckermeister
30 E Mischke, Johann, Bäckermeister
Burghardt, Wilhelm, Arbeiter
Jaskolla, Anastasia, Witwe
Jucha, Michael, Arbeiter
Pawellek, Thekla, Witwe
Schwierz, Georg, Glasmacher
Walczuch, Otto, Kaufmann
32 E Kath. Kirchenvorstand hl. Geist
Thomeczek, Anton, Pfarrer
36 E Knappik's Erben
Bothor, Anton, Arbeiter
Kallus, Paul, Arbeiter
Knappik, Albine, Witwe
— Karl, Invalide
38 E wie 27
Fließ, Adolf, Häuer
Golenia, Stanislaus, Häuer
Piontek, Frieda, Witwe
Woytascha, Jak., Vorschlosser

Scharnhorststraße

1 E Bednorz, Theodor, Inval.
Achtelik, Konstantin, Arbeiter
Bugiel, Martha, Witwe
Cwolek, Johann, Schuhmachermeister
Lik, Vinzent, Grubenarb.
Ram, Georg, Grubenarb.
Stasch, Wilhelm, Grubenarbeiter
2 E Janeck'sche Erben, Willy, Beamter, Glückaufstr. 17
Galenczioк, Alfred, Grubenarbeiter
Kowallik, Pauline, Witwe
Kreiczek, Johann, Lokführer
Niewiem, Peter, Invalide
Olschok, Josef, Invalide
Sedlatzek, Franz, Invalide
Staich, August, Invalide
3 E Knoche, Minna, Witwe
Dronia, Karl, Schuhmachermeister
Flögel, Josef, Maschinenarbeiter
Jankewitz, Joh., Invalide
Poipiech, Martha, Witwe
Ulitia, Josef, Streckenwärt.
5 E Wieczorek, Anton, Inval.
Buschka, Alfred, Grubenarb.
Gering, Martin, Invalide
Kuichin, Max, Invalide
Tiralla, Josef, Grubenarb.
Wilk, Alfred, Schlosser
Willmann, Alfred, Dreher

Scheckeplatz

3 E Polk, Maria,
Bartsch, Paul, Rentner
Becker, Werner, Ingenieur
Hensla, Ewald, Arbeiter
Kanczek, Paula, Schneidermeisterin
Kindel, Viktor, Grubenarb.
Koxlik, Hedwig, Ehefrau
Müller, Alfred, Friseur
Nawrath, Hedwig, o. Beruf
Polk, Bruno, Mechaniker
Rigoll, Viktor, Assistent
Sänger, Oswald, Rechtsberater
Schejok, Georg, Kellner
Schiedek, Waldemar, Arbeit.
Siffczyk, Eduard, Schuhmacher
Stehr, Elisabeth, Witwe
Stolfig, Reinhold, Invalide
Thomalla, Karl, Ingenieur
Waldbrunn, Karl, Ingenieur a. D.
Zaban, Robert, Baugeschäft
Zelzer, Johannes, Tischler
4 E Kulawik, Martha, Witwe
Bednorz, Theodor, Arbeiter
Birke, Elinore, Servierfrl.
Blau, Karl, Kaufmann
Buhl, Josef, Pensionär
Fiegler, Gerhard, Werkstattschreiber
Gonsior, Klara, Händlerin
Grabara, Emma, o. Beruf
Grünberg, Flora, o. Beruf
Haberta, Edith, Witwe
Hirschberg, Agathe, Witwe
Jakobowitz, Benno, Vertreter
Juraschek, Julius, Steinsetzmeister
Katremiok, Käthe, Kaufm. Angestellte
Kern, Josef, Ingenieur
Korbel, Emil, Arbeiter
Kosyrowski, Karl, Polizei-Hilfswachtmeister
Kramny, Anna, Witwe
Kwasniok, Josef, Handlungsgehilfe
Lilienthal, Hedwig, o. Beruf
Lison, Viktor, Invalide
Merkel, Johann, Invalide
Nebel, Fritz, Monteur
Opolka, Marie, Witwe
Paprotnn, Josef, Steiger
Piegsa, Paul, Invalide
Pohl, Marie, ohne Beruf
Pradella, August, Schneidermeister
Preißner, Marie, Witwe
Respondek, Georg, Arbeiter
Rutzki, Anton, Invalide
Rudzok, Hedwig, Witwe
Schauenberger, Emil, Geschäftsführer
Schröter, Erich, Arbeiter
Siegmund, Johann, Inval.
Statezny, Adolf, Arbeiter
Tschauder, Hans, RSFK.-Führer
Urbanek, Elfriede, Geschäftsinhaberin
Weindrich, Margarete, Wirtschafterin
Weiß, Daniel, Vertreter
Witrich, Paul, Brauer
Zimny, Johann, Invalide
5 E Dudella, Anastasia,
Dudella, Wenzeslaus, Bäckermeister
Franz, Theodor,
Glaaia, August, Handelsvertreter
John, Anton, Stadtinspekt.
Müller, Erna,
Rudzek, Johann, Kaufmann
Rzepka, Hedwig, Witwe
Schmidt, Paul, Invalide
Schwarz, Jakob, Arbeiter
Silberstein, Leo, Schneider
Wilczek, Viktor, Händler
Wrzod, Anton, Vorscheffner
6 E Bieniok, Josef, Kaufmann Scheckeplatz 7
Burziwoda, Erich, Arbeiter
Dudek, Franz, Reichsbahnbeamter
Grüner, Georg, Polizei-Assistent a. D.
Jonetzko, Alfred, Elektriker
Koczorek, Helene, ohne Beruf
Kudla, Ludwig, Klempner
Kudla, Martha, ohne Beruf
Malik, Leo, Dreher
Mikolasch, Alfons, Vertreter
Piechazek, Paul, Polizei-Sekretär
Scheitza, Peter, Lehrer a. D.
Sdralek, Josef, Arbeiter
Skupin, Paul, Dreher
Thomanek, Paul, Buchhalter
Thometzek, Franz, Invalide
10a E Stadtgemeinde
Schleniag, Franz, Masch.-Meister
11 E Stadtbaubank
Borinski, Marianne, Witwe
Drabik, Gerhard, Angest.
Koschmieder, Karl, Schneidermeister
Kosmol, Ottilie, ohne Beruf
Lis, Hans, Studienrat a. D.
Mynarek, Josef, Stadtinspektor

Samet, Hella, Witwe
— Wolf, Kaufmann
Samter, Julian, Kaufmann
Schynol, Anna, ohne Beruf
Siegert, Max, Schlosser
11a E wie 11
Buchzil, Heinz, Verlagsleiter
Czech, Marie, Geschäfts-Inhaberin
Fertig, Abraham, Kaufmann
Fischer, Dr., Walter, Jurist
Heutschel, Ernst, Krim. Ob.-Assistent
Knoblich, Gerhard, Vertreter
Kroll, Hans, Angestellter
Nickel, Walter, Studienass.
Pojda, Stanislaus, Maurer
Prager, Bruno, Kaufmann
Przibilla, Paul, Steiger
Salomon, Sallo, Vertreterin
Schattka, Franz, Lehrer
Scheffner, Gerhard, Geschäftsführer
11b E wie 11
Cebulla, Artur, Inspektor
Gabrisch, Anton, Arbeiter
Jonas, Alfred, Pfleger
Kott, Lorenz, Monteur
Livinski, Helmut, Kaufmann
Meyer, Hans, Kaufmann
Mnich, Konrad, Arbeiter
Olschenka, Ludwig, Schlosser
Peltner, Ernst, Amtsgerichtsdirektor
Penkalla, Hedwig, Witwe
Piegsa, Johanne, Grubenaufseher
Rudek, Johann, Prüfer
Rzepka, Viktor, Schuhmacher
Toevers, Rudolf, Angestellter
Wollner, Thereie, Witwe
12 E Gana'sche Erben Antonie
Tude, Berta, Witwe
Zabiza, Emilie, ohne Beruf
Bertan, Karl, Postschaffner
Hoffmann, Wilhelm, Salzkocher
Jauernik, Josef, Schmied
König, Emma, Witwe
Kranz, Hermann, Pensionär
Walzer, Richard, Portier
Michalik, Emilie, Witwe
Müller, Hans, Mechaniker
Richter, Franz, Invalide
Schlinka, Arnold, Fotograf
Schneider, Wilhelm, Tezzierer
Schein, August, Maler
Schuster, Hermann, Konrekt.
Schudlewski, Anna, Witwe
Turek, Bruno, Polizei-Ang.
Wiezorke, Franz, Arbeiter
13 E Franz Plitzko'sche Erben
Grolde, August, Lehrer
Grabner, Friedrich, Obergerichtsvollzieher
Kramm, Anton, Kaufmann
Magiera, Werner, Versicherungsbeamter
Pindor, Viktor, Lehrer
Plitzko, Elisabeth, Geschäfts-Inhaberin
— Karl, Stadtsekretär

Schechestraße

1 E Preuß, Oskar, Kaufmann
Bollik, Georg, Steinsetzer
Greiner, Stefanie, Witwe
Mlynek, Karl, Former
Ochmann, Donat, Buchbindermeister
Poganiuch, Paul, Maler
Urbanek, Paul, Baumeister
Weczerek, Marie, o. Beruf
2 E Dr. Haendler, Heinrich, Kaufmann
Hlubek, Eduard, Garagenmeister
7 E Bieniok, Josef, Kaufmann
Schneemann, Friedrich, Drogist
8 E Dyballa, Emma, Hausbesitzerin
Bischof, Ida, Heimleiterin
Fichtner, Emma, Witwe
Hirschfeld, Gertrud, Frau
— Karl, Diener
Jtrich, Karl, Rentner
Nickrawietz, Josef, Inspektor
Owerichner, Franz, Bergobersekretär i. R.
Skwara, Florian, Bergmann
Wengierek, Marie, o. Beruf
9 E Schelder, Ferdinand, Hausbesitzer
Drosch, Karl, Arbeiter
Liebor, Luise, Witwe
Mendyk, Emil, Reichsbahnvorsteher
Miska, Gottlieb, Rentner
Nebitzki, Pauline, Witwe
Schink, Anna, Witwe
Sowa, Bruno, Musiklehrer
Steiban, Elfriede, Sekret.
Thomas, Hans, Vermessungstechniker
Urzich, Paul, Häuer
Weißbrodt, Adolf, Uhrmacher
Wittenberg, Helene, Witwe
Woiwode, Richard, Arbeiter
Wrobel, Theodor, Postschaffner
10 E Teeler, Karl, Fleischermeister
Galwas, Georg, Grb.-Arb.
Kalicinski, Anna, Witwe
Klingsporn, Helene, Rentnerin
Nowak, Paul, Vollziehungs-Beamter
Ordon, Erich, Arbeiter
Pelluch, Alfred, Grubenarbeiter
Piegsa, Karl, Verwaltungs-Beamter
Schmied, Josef, Hanfeiler
Schubiniski, Franz, Arbeiter
Sonntag, Rich., Kaufmann
14 E Synagogengemeinde Hindenburg
Engler, Else, Fräulein
Gadiel, Karoline, Witwe
Raichke, Bernhard, Kastellan
Schallamach, Siegmund, Kultusbeamter
Singermann, Helene, Witwe
Wolff, Pauline, Rentnerin

Scherholzstraße

1 E Stadtbaubank G. m. b. H., Hindenburg OS.
Gaichka, Josef, Invalide
— Richard, Elektriker
Glowa, Paul, Invalide
Hellwig, Rich., Schuhmacher
Janko, Theodor, Invalide
Polczyk, Emanuel, Arbeiter
Ranocha, Karl, Oberhäuer
Scheldbauer, Gertrud, Witwe
Schnapka, Else, Schneiderin
2 E wie 1
Lange, Marie, Witwe
Mihatsch, Paul, Lehrer
Wolff, Martha, Witwe
3 E wie 1
Alder, Josef, Invalide
Kaletta, Joachim, Maurer
Kubitza, Max, Installateur
Langer, Albert, Invalide
Litz, Karl, Invalide
Ludwig, Alfred, Bergschüler
Magiera, Anna, Witwe
Thaul, Konstantine, Witwe
Schelenz, Josef, Invalide
4 E wie 1
Boguth, Eduard, Dreher
Köppe, Rich., Lademeister
Wieschablo, Luzie, Witwe
5 E wie 1
Buchta, Georg, Häuer
Klimas, Luzie, Witwe
Kroker, Heinrich, Arbeiter
Loth, Eduard, Bergmann
Mlynek, Johann, Invalide
Oviolka, Anna, Arbeiterin
Tatura, Rosalie, Witwe
Witetzy, Hermann, Invalide
6 E wie 1
Kanisch, Josef, Zollsekretär
König, Walter, Zollanwärter
Raike, Erika, ohne Beruf
Weiß, Johanna, Witwe
Ziemkendorf, Paul, Zollanwärter
7 E wie 1
Badura, Johann, Invalide
Szwienczek, Anton, Inval.
Goretzki, Karoline, Witwe
Gralla, Viktor, Arbeiter
Smok, Anton, Maschinist
Sowa, Richard, Invalide
8 E wie 1
Gotschalk, Eberhard, Hilfsschullehrer
Haßner, Maximilian, Obersteiger i. R.

Baracke Schillerstraße

1 E Borsig- und Kokswerke
Badok, Julie, Arbeiterin
Cyzik, Pauline, Witwe
Czmok, Viktor, Invalide
Drzisga, Theofil, Invalide
Koziol, Josef, Invalide
Kruich, Juliane, Witwe
Kwiotek, Franziska, Witwe
Richter, Agnes, Arbeiterin
Schwitulla, Marie, Witwe
Slodczyk, Paul, Grb.-Arb.
Wollnik, Elfriede, o. B.

Schillerstraße

1 E Czyiz, Anna, Hausbesitzerin, Schillerstraße 3
Borkowy, Johann, Kriminal-Bezirks-Sekretär
Czayka, Alois, Grubenarbeiter
Czyiz, Richard, Karrosseriebaumeister
Dudella, Franz, Buchhalter
Gaertner, Margarete, Betriebsassistentin
Janda, Vally, Witwe
Lanae, Nikolaus, Polizei-Oberwachtmeister a. D.
Meiser, Theodor, Schlosser
Posmik, Franz, Kesselschmied
Pratzka, Adolf, Werkmeister i. R.
Rebbie, Ida, Witwe
Sanetra, Kurt, Büroangestellter
Sbralek, Johann, Materialienverwalter a. D.
2 E Maronbel, Paul, Schlossermeister
Bugiel, Wilhelm, Fleischermeister
Frommelt, Arnold, Desinfektor
Goy, Paul, Grubenarbeiter
Hassa, Pauline, Witwe
Jarzombek, Johann, Schlosser
Kokmann, Leopold, Montagehelfer
Litz, Waldemar, Rohrleger
Preuß, Agnes, Witwe
Wieloch, Auguste, Witwe
3 E wie 1
Bialas, Emanuel, Invalide
Czyiz, August, Lackierer
Jeske, Karl, Justizobersekretär a. D.
Klimsa, Ernst, Kaufmann
Knitsch, Berta, ohne Beruf
Kotzwender, Max, Grubenarbeiter
Kjinczyk, Josef, Grubenarbeiter
Lorek, Johann, Stellmachermeister
Velke, Wilhelm, Rentner
Philipczyk, Alois, Schneid.
Pietruschka, Johann, Grubenarbeiter
Reinert, Edmund, Grubenarbeiter
Richter, Heinrich, Elektriker
Stein, Euphemie, Witwe
4 E Wlodarz, Marie, Witwe
Bialek, Emalie, Witwe
Hanneter, Karl, Kraftwagenführer
Zmarlik, Georg, Arbeiter
Kacmarek, Julius, Arbeiter
Makosch, Gregor, Dreher
Michalek, Ernst, Rentner
Powalla, Elisabeth, Witwe
Probierz, Vally, Witwe
Skoda, Albert, Invalide
Tkacz, Emilie, Witwe
Winter, Hans, Bäcker
Wlodarz, Paul, Koksarb.
— Robert, Schneidermeister
6 E Kewenitz, Max, Hausbesitzer
Adler, Josef, ohne Beruf
Dawydenko, Andreas, o. B.
Golla, Gertrud, Witwe
Göbz, Franz, Lehrer i. R.
Habroschek, Josef, Angestellt.
Herichowitz, Engelbert, Polizei-Angestellter
Kapol, Hugo, Grb.-Arb.
Karas, Marie, Witwe
Karbstein, Richard, Friseurmeister
Krzeminski, Karl, Staatlicher Kohlenverdient i. R.
Leschnik, Paul, Markscheider i. R.
Olbrich, Josef, Rentner
Paruch, Marie, Witwe
Ratai, Johann, Vollziehungsbeamter
Schroeckh, Rudolf, Grubensteiger
Stieglitz, Ernst, Krankenpfleger
8 E Hardt, Otto, Betriebsingenieur
12 E Kwiotek, Marie, Witwe
Kwiotek, Ewald, Kaufmann

Meister, Oswald, Elektriker
Michol, Karl, Grb.-Arb.
Sturz, Karl, Rentner
Wojciech, Alois, Geschäftsführer

Schillingstraße

1 E Grabowy, Marie, Witwe
Bialas, Johann, Invalide
Gburek, Thomas, Schlosser
Karkosch, Robert, Kaufmann
Köhl, Karl, Oberaufseher
Koska, Johann, Invalide
Malcherczyk, Theofil, Maschinen-Schlosser
Mocha, Auguste, Witwe
Pach, Ludwig, Schlosser
Rybczyk, Valeska, Witwe
Sgoll, Emil, Schuhmacher
Sowa, Adolf, Invalide
Swientek, Wilhelm, Schneid.
Wawrzyniak, Konrad, Grubenarbeiter
2 E Mocha, Marie, Witwe
Jelkel, Kurt, Invalide
Haiduga, Anna, Witwe
Kaviza, Johann, Grubenarbeiter
Mocha, Paul, Invalide
Morbitzer, Klara, Witwe
Piechaczek, Marianne, Witwe
Rzepka, Viktor, Invalide
Szyga, Franz, Grb.-Arb.
3 E Stadtbaubank G. m. b. H., Hindenburg
Bega, Karl, Stadtinspektor
Dikta, Franz, Schlosser
Dudzik, Robert, Maler
Foitzik, Heinrich, kaufmännischer Angestellter
Gawel, Heinrich, Installat.
Helm, Adolf, Friseurmeister
Janotta, Juliana, Witwe
Kozma, Ludwine, Witwe
Paikert, Alfons, Schlosser
Pordzik, Pauline, Witwe
Schaffarczyk, Hubert, Elektriker
Scholtusek, Josef, Kesselwärter
Schütt, Artur, Kaufmann
Uberek, Hermann, Lehrer
Widera, Karl, Büroassistent
Wilczek, Marie, Witwe
Wollnik, Johann, Häuer
Wontroba, Fritz, Kaufmann
4 E Bielowski, Franz, Lichtspielbesitzer, Klausberg
Czuchaja, Paul, Invalide
Drzensla, Marie, Grubenarbeiterin
Fastrejok, Paul, Fördermann
Gawelczyk, Eman., Aufseher
Gotny, Elisabeth, Witwe
Koch, Wilhelm, Schlosser
Kolodziej, Viktor, Invalide
Motzny, Theodor, Kranführ.
Mrozek, Philippine, Witwe
Piela, Anton, Arbeiter
Pietras, Joh., Maschinist
Rogon, Johann, Invalide
— Stanislaus, Elektriker
5 E Mrozek's Erben
Blachnik, Marie, Witwe
Borowy, Adam, Häuer
Gralla, Julie, Witwe
Hadarsch, Alois, Rangierer
Koch, Anna, Witwe
Mrozek, Stanislaus, Korrespondent
Reinhold, Mathilde, Witwe
Stanik, Paul, Grb.-Arb.
Wodarski, Paul, Arbeiter
Wosnitza, Franz, Grubenarbeiter
7 E Bonk, Luzie, Hausbesitz.
Bonk, August, Zimmerhauer
Gonschorowitz, Martha, o. B.
Hoinkis, Johann, Invalide
Janaschek, Martha, Aufwärterin
Kandzia, Marianne, Witwe
Lipp, Franz, Invalide
— Johann, Monteur
8 E Czech, Paul, Tischler
Bomba, Karl, Büroassistent
Fritz, Florentine, Aufräumefrau
Kusnik, Franz, Grb.-Arbeit.
Lyko, Martha, Witwe
Patolla, Fritz, Häuer
Rybczyk, Lukas, Invalide
Watzlawski, Anna, Witwe
9 E Czech, Luzie, Apothekenbesitzerin
Meuser, Charlotte, Frau
Ptok, Maximilian, Apotheker
10 E Widera, Ludwig, Invalide
Adamczyk, Ignaz, Invalide
Jaskulla, Josefa, Witwe
Laiczyk, Michael, Grubenarbeiter
Ledwig, Karl, Grb.-Arbeiter
Schneider, Johanna, o. B.
Wenzel, Gottlieb, Invalide
Widera, Johann, Verwieger
11 E Widera'sche Erben
Friedrich, Roman, Mechaniker
Kulawik, Josef, Dreher
Rösler, Karl, Volksschullehrer
Rossa, Josef, Werkmeister
Sovalka, Paul, Schlosser
Wieck, Richard, Werksangestellter
Willmann, Georg, Reisender
12 E wie 3
Blümel, Ottilie, Witwe
Fipper, Paul, Volksschullehrer
Hiller, Anna, Witwe
Hoffmann, Gustav, Volksschullehrer
Korn, Kurt, Gärtner
Sablik, Hans, Volksschullehrer
Stoklossa, Artur, Volksschullehrer
Tomitzek, Franz, Volksschullehrer
13 E Schmatloch, Wilhelm, Hausbesitzer
Cebulla, Johann, Invalide
Jergas, Friedrich, Schneider
Schmatloch, Ludwig, Maschinenwärter
15 E Mysior, Anna, Hausbesitz.
Klose, Hedwig, Witwe
Kubsda, Emanuel, Arbeiter
Maschetzka, Emilie, Witwe
Mysior, Vinzenz, Kartoffelhändler
Ocieyka, Martha, o. B.
Schneider, Eugenie, Witwe
Waichek, Hedwig, Witwe
16 E Reichsfinanzverwaltung, Breslau
Gettler, Anton, Zollsekretär
Klein, Hermann, Zollassist.
Liebig, Rich., Zollassistent
Mauritz, Paul, Zollsekretär
Neumann, Max, Oberzollsekretär
Schubert, Fritz, Zollanwärter
17 E Graf von Ballestrem, Direktion Gleiwitz
Gawlik, Marie, Witwe
Ignatzek, Stefan, Schlosser
Kochmann, August, Arbeiter
Madeja, Johann, Wagenmeister
— Karl, Elektriker
Piegsa, Josef, Grb.-Arbeiter
18 E wie 16
Becker, Gustav, Zollsekretär
Cyron, Karl, Steiger a. D.
Fuß, Theofil, Rektor
Proppe, Wladimir, Ingenieur
Walter, Heinrich, Zollobersinspektor

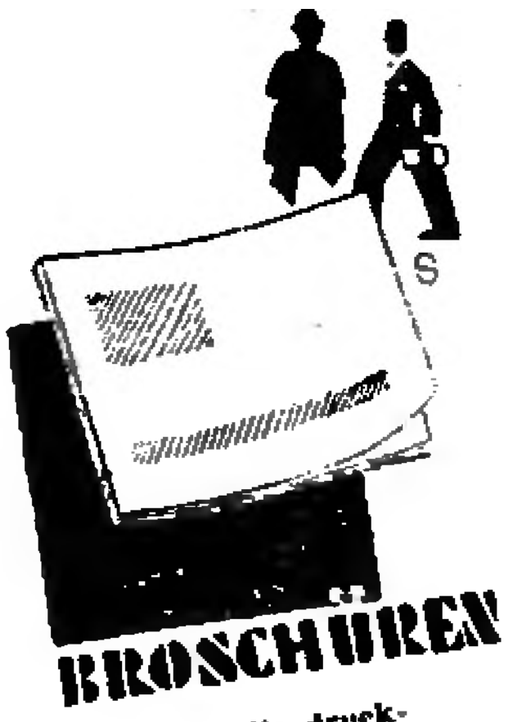

Nicht nur die druck-technische Fertigung Ihrer Verkaufshelfer befindet sich bei uns in besten Händen — wir sind darüber hinaus auf Grund unserer langjährigen Erfahrungen in der Lage, wertvolle Winke zu Ihrer werblich durchschlagenden Gestaltung zu geben!
Verlagsanstalt Kirsch & Muller G. m. b. H.
Beuthen, Industriestr. 2
Hindenburg / Gleiwitz

19 E Stadtverwaltung Hindenburg
Jankowski, Josef, Tischler
Juretzki, Johann, Grubenarbeiter
Knopp, Paul, Arbeiter
Roczniik, Karl, Maschinenwärter
Theimer, Alfons, Kutscher
20 E wie 16
Bessert, Paul, Zollanwärter
Gräulich, Emil, Zollbeamter
Helm, Oskar, Zollsekretär
Kontny, Alois, Zollassistent
Mainusch, Paul, Zollwachtmeister
Schelenz, Josef, Zollsekretär
21 E wie 3
Brzoska, Helene, Lehrerin
Buchwald, Gustav, Invalide
Foltin, Johann, Zimmerhauer
Gotzmann, Herm., Telefonist
Hachulla, Eduard, Grubenarbeiter
Kaluza, Anton, Bäckermeister
Wyrwich, Paul, Bäckermstr.
Zylla, Franz, Arbeiter
— Marie, Witwe
23 E wie 3
Höflich, Georg, Betriebsassistent
Lange, Ernst, Kranführer
Mainka, Josef, Arbeiter
Przygoda, Richard, Lohnbuchhalter
Rzemyel, Josef, Fleischermeister
Sander, Josef, Maschinenwärter
Schidlek, Roman, Grubenarbeiter
Schwarzer, Günter, Kaufmann
25 E wie 3
Basold, Anna, Witwe
Binczik, Agnes, Witwe
Bobrzik, Wilhelm, Pensionär
Glöscht, Oskar, Zollanwärter
Glomba, Hermann, Zollassistent
Lichtblau, Eduard, Grubenarbeiter
Pyrskalla, Pelagia, o. B.
Schneider, Eugen, Bäcker
Stanik, Konstantin, Grubenarbeiter
Thenior, Josef, Stadtverwaltungs-Angestellter
Walenczko, Martha, Witwe
27 E wie 3
Cieslok, Josef, Arbeiter
Galeja, Johann, Poirichaffner
Hilla, Konrad, Registrator
Latocha, Stefan, Maschinenarbeiter
Miska, Friedrich, Maschinenwärter
Seivel, Paul, Hilfsschul-Hauptlehrer
Zahn, Adolf, Schlosser

Schlachthofstraße

1 E Stadtbaubank G. m. b. H., Hindenburg, Dorotheenstr.
Braatz, Friedrich, Arbeiter
Czerny, Paul, Schlosser
Drewniok, Viktorie, Witwe
Ertel, Paul, Stellmacher
Haiba, Walter, Arbeiter
Janda, Josef, Rentner
Kaffczyk, Max, Glaser
Konietzny, Max, Arbeiter
Meng, Werner, kaufmännischer Angestellter
Paichek, Heinrich, Klempner
Szczepanski, Franz, Arbeiter
Zydek, Viktor, Arbeiter
2 E wie 1
Fabian, August, Arbeiter
Gryschka, Paul, Dreher
Kubot, Josef, Arbeiter
Piecuch, Pius, Arbeiter
Plaszyk, August, Rentner
Rzepka, Johann, Arbeiter
Tabatzki, Josef, Fleischer
Teister, Franz, Arbeiter
3 E wie 1
Gesierich, Hubert, Schneider
Kirschniok, August, Rentner
Klaka, Ignaz, Arbeiter
Kubik, Peter, Arbeiter
Ledwoch, Paul, Rentner
Liß, Marie, Aufwärterin
Renk, Wilhelm, Pensionär
Segeth, Karl, Rentner
Simon, Wilhelm, Arbeiter

Sobczyk, Franz, Expedient
Stojek, Georg, Kutscher
Zimkowski, Theodor, Zimmerhäuer
4 E wie 1
Jurok, Max, Former
Krajczyk, Max, Wächter
Kyas, Josef, Arbeiter
Lorenz, Erich, Elektriker
Mroncz, Roman, Arbeiter
Musiol, Georg, Häuer
Nowak, Heinrich, Fleischergeselle
Scheide, Reinhold, Arbeiter
5 E wie 1
Czekalla, Sebastian, Schlosser
Hirschmeier, Karl, Musiker
Kioll, Emanuel, Wächter
Mai, Fritz, Zeitschriftenwerber
Nowak, Paul, Rentner
Schaffarczyk, Alois, Arbeit.
Schlesinger, Albertine, Rentnerin
Schyma, Johann, Kraftwagenführer
Sczepainski, Roman, Arbeiter
Studnik, Paul, Schlosser
Urbainski, Olga, Rentnerin
Vogt, Richard, Expedient
6 E wie 1
Bednorz, Heinrich, Schaffner
Karta, Johann, Arbeiter
Reich, Wilhelm, Transportführer
Kamionka, Paul, Schlosser
Ludwig, Franz, Häuer
Scheszinko, Josef, Schlosser
Wengrzik, Franz, Arbeiter
Zarke, Anna, Witwe
8 E wie 1
Tenczyk, Wilhelm, Schlosser
Grottker, Alfred, Kesselschmied
Kaluza, Viktor, Arbeiter
Knopp, Viktor, Schmied
Nandzik, Leo, Vorarbeiter
Pienert, Erich, Häuer
Szolke, Richard, Arbeiter
Szrzoda, Alois, Dreher
10 E wie 1
Giemsa, Paul, Zimmerhäuer
Gollasch, Georg, Kaufmann
Kabler, Karl, Bäckermstr.
Kalus, Karl, Arbeiter
Mawo, Paul, Zimmerpolier
Schulz, Alfred, Markenkontrolleur
Tüchbierek, Emanuel, Häuer

Schlageterstraße

1 E Maron, Franz, Dorotheenstraße 4
Gogolin, Georg, Kaufmann
Graber, Karl, Grubensteiger a. D.
Hoffmann, Bruno, Stadtinspektor
Kostka, Max,
Waldera, Franziska, Witwe
1a E J. Gonsior'sche Erben
Draub, Helmut, o. B.
Gonsior, Anna, Lehrerin
Langer, Hedwig, ohne Beruf
Laffak, Hedwig, Witwe
Nelson, Gustav, Kaufmann
Stodolkowitz, Martha, Witwe
Strongalla, Franz, Vertreter
2 E Böhm, Martin, Dorotheenstraße 2
Destelier, Heinrich, Schuhhändler
Mende, Willibald, Bergm.
Totschek, Artur, Kaufmann
Vieth, Kurt, Rektor
3 E Reichsbank Berlin
Dehmel, Paul, Reichsbankoberzählmeister
Herrmann, Erich, Reichsbankinspektor
Josephiok, Peter, Arbeiter
Korn, Fritz, Reichsbankkassierer
Matuschek, Franz, Zählmeister
Sudau, Kurt, Reichsbankrat, Direkt. d. Reichsbank
3a E Reichsfinanzverwaltung
Gaebel, Walter, Oberregierungsrat
Ziegler, Hermann, Wachtmeister
4 E Zok, Richard, Königshütte, Kaiserstraße 17
Cebulla, Kurt, Drogist
Leschik, Hermann, Friseurmeister
Mayser, Emilie, Aufräumefrau
Neugebauer, Alfred, Lichtspieltheater - Besitzer
Papkalla, Marie, Reichsbahnbetriebsassistentin
Pollak, Erna, Witwe
Szczes, Josef, akad. Zeichenlehrer
5 E Polk, Marie, Schechevl.
Bieniara, Willi, Polizeioberwachtmeister
Fischer, Max, Zivil-Ing.
Gojowzyk, Ludwig, Möbelhändler
Gottschalk, Amanda, Witwe
Hammer, Paul, Kaufmann
Kaczmarczyk, Georg, Bergmann
Kapp, Gertrud, Witwe
Kidon, Marie, ohne Beruf
Langer, Wilhelm, Klempner
Sobik, Alfred, Arbeiter
Tost, Richard, Invalide
Wieczorek, Josef, Malermeister
Zahn, Agnes, ohne Beruf
7 E Plitzko'sche Erben
Adamietz, Johannes, Lehrer
Brylski, Paul, Kinoinhaber
Gebauer, Georg, Mittelschullehrer
Ludwig, Gertrud, Kindergärtnerin a. D.
Plitzko, Paul, Lehrer
Wedekind, Franz, Fuhrbetr.
Woesler, Hugo, Stadtturnlehrer
Wolff, Hugo, Vermittellungen
Zacharias, Hermann, Kaufmann
9 E Herrmann, Gertrud, Beuthen OS., Scharleyer Straße 100
Angreß, Max, Kaufmann
Bogotsch, Heinrich, Klempner
Flegel, Emil, städt. Angest.
Habiera, Agnes, Witwe
Heidemann, Johann, Holzkaufmann
Kessel, Gertrud, o. B.
Krause, Klara, ohne Beruf
Kurzal, Josef, Fleischermstr.
Lukasczyk, Richard, Sattler
Lux, Konrad, Vertreter
Matuszczyk, Kurt, Schlosser
Potyka, Anna, Witwe
Scholz, Paul, Finanzbeamter
Schweinert, Reinhold, Maurer
Schymatzek, Johann, Schuhmacher
Wachsmann, Ernst, Elektrik.
10 E Magistrat Hindenburg
Adamek, Franz, Rohrleger
Roth, Jenny, Witwe
Stephan, Hedwig, Schulhausverwalterin
Strauß, Meier, Lehrer
Wahler, Artur, Lehrer
11 E Tudyka, Eva, Witwe
Andratzek, Wilhelm, Vertr.
Benger, Siegfried, Handelsgehilfe
Boguth, Anna, Witwe
Czernik, Karl, Bäckermstr.
Dudek, Karl, Kaufmann
Fleischer, Franz, Malermeister
Ganschinietz, Herbert, Bürohilfsarbeiter
Gaschik, Sophie, ohne Beruf
Geisler, Karl, ohne Beruf
Hoffmann, Gustav, Handelsvertreter
Kallus, Ella, ohne Beruf
Knopp, Josef, Invalide
Kober, Gertrud, ohne Beruf
Malina, Hildegard, Verkäuferin
Matfeld, Hermann, Musiker
Menzel, Ernst, Arbeiter
Michlik, Josef, Betriebsass.
Palitza, Josephine, Witwe
Pohl, Edmund, Invalide
Przibyllok, Paul, Elektriker
Salzburg, Herbert, Klempner-Installateur
Schreiner, Friedrich, Magistratsassistent a. D.
Skowronek, Reinhold, kaufm. Angestellter
Sosna, Josef, Justizsekretär
Tudyka, Wilhelm, Musiker
Wilk, Johann, Invalide
Witowski, Josef, Kaufmann
Wolisky, Robert, Zimmerhäuer
Zurek, Alexander, Kaufm.
13 E Emilie Adamek und Erben
Beyer, Alfons, Friseur
Frantzke, Max, Vertreter
Grytsch, Eugen, Arbeiter
Janetzke, Anton, Maler
Kammler, Gertrud, Witwe
Marx, Olga, Witwe
Meister, Gustav, Schlosser
Nieschwitz, Anton, Arbeiter
Paletta, Georg, kaufm. Ang.
Pinkawa, Emil, Polizeioberwachtmeister a. D.
Sladek, Maria, Telephonist
Ulisch, Emil, Lademstr. a. D.
Wengrzik, Heinrich, Schlosser
15 E Prause, Paul, Kronprinzenstraße 250
Dempe, Karl, Lehrer
Gerstel, Arnold, Sattlermeister
Grzegorzewski, Paul, Justizsekretär
Karkosch, Adolf, Reichsbahnassistent
Kitscha, Valentin, Oberpostschaffner a. D.
Lebi, Moritz, Kaufmann
Müller, Max, Buchdruck.-Besitzer
Pajonk, Marie, ohne Beruf
Stasch, Julius, Arbeitsvermittler

Schloßstraße

2 E Borsig-Kokswerke A.-G.
Haak, Otto, Bauingenieur
Hoffmann, Helmut, Markscheider
Wähner, Kurt, Syndikus,
3 E wie 2
Dikta, August, Angestellter
— Ludwine,
Goldmann, Paul, Arbeiter
Hilla, Walter, Rechnungs-Prüfer
Kublik, Ferdinand, Buchhalt.
Krause, August, Rentner
Michalski, Paul, Angestellter
Müller, Veronika, Sekretärin
Neuber, Adolf, Buchhalter
Nieradzik, Emil, Botenmstr.
Schary, Johann, Bergmann
Scheja, Karl, Schichtmeister
Skolik, Paul, Kassenvosten
Walluich, Anton, Oberhäuer
Wilzek, Karl, Invalide
5 E wie 2
Dr. Sallen, Heinr., Direktor

Schmidtstraße

2 E Stadtbaubank, Hindenburg
Drechsler, Eduard, Arbeiter
Dudella, Johann, Schlosser
Kindlein, Marie, Witwe
Lemparth, Peter, Bäckermeister
Pieruschek, Viktor, Fleischermeister
Seiler, Max, Tagearbeiter
— Robert, Rentner
— Rudolf, Büroangestellter
Wittwer, Oskar, Grubenarb.
4 E Donnersmarckh, Hindenb.
Najonti, Jakob, Rentner
Schyma, Mathilde, Witwe
4a E Sedlaczek, H., Weinhandlg., Bahnhofstr. 5
Machura, Franz, Eiergroßbetrieb
Müller, Hans, Bierverleger
Schwestka, Emil, Bauarb.
5 E wie 4
Garczors, Marie, Witwe
Sklorz, Peter, Kesselschmied
6 E wie 4
Orlik, Karl, Arbeiter
Pietzko, Viktoria, Rentnerin
6a E Schabig, Johanna, Büroangestellte
Fitzek, Marie, Fräulein
Gawlik, Peter, Marktfleischer
Herisch, Karl, Reichsbahngehilfe
Kindlein, Ottilie, Witwe

Mistol, Gustav, Stadtsparkassenangestellter
Mücke, Baleska, Witwe
Rebitzky, Georg, Kraftwagenführer
— Wolfgang, Kraftwagenführer
Schauer, Martin, Bauführer
Schmidt, Bernhard, Schlosser
Sonntag, Karl, Versorg.-Anwärter
Stochniol, Alois, Bleilöter
Voigt, Anna, Witwe
Weber, Paul, Pensionär
7 E wie 4
Blaschke, Peter, Arbeiter
Wanglorz, Stephan, Anschläger
8 E wie 4
Barocha, Ernst, Invalide
Schubert, Karl, Invalide
9 E Kriskowski, Martha, Witwe
Grüttner, Florentine, o. B.
Grysok, Josef, Invalide
Kotzur, Emil, Maschinist
Pierzina, Johanna, Witwe
9a E Sagolla'sche Erben, Kronprinzenstraße 269
Adler, Karl, Optiker
Dratwa, Georg, SA.-Führer
Drost, Gertrud, Witwe
Glomb, Alfons, Apotheker
Kieslich, Eduard, Klempnermeister
Kleinert, Erich, Stadtverwaltungsangestellter
Michallik, Stephan, Klempner
Ogorek, Ignaz, Rentner
Sowa, Thomas, Dachdecker
10 E wie 4
Müller, Johann, Arbeiter
Tkotz, Ludwig, Invalide
11 E wie 4
Kalus, Paul, Invalide
Wroblik, Erich, Arbeiter
11a E Mainka, Nikolaus, Gleiwitz, Barbarastraße 28
Bittner, Viktor, Häuer
Gasch, Johann, Grubenhäuer
Juretzko, Martha, Ladeninhaberin
Klin, Emanuel, Rohrleger
Ledwoch, Heinrich, Bäckermeister
Oslislok, Anna, Rentnerin
Potstada, Franz, Schlosser
Schidlo, Ludwig, Maschinist
Zgolik, Karl, Maler
12 E Polotzek, Wilhelm, Friesenweg 6
Ziegel, Amalie, Rentnerin
Heimann, Max, Schneider
Kokoschka, Josef, Arbeiter
Piga, Paul, Arbeiter
Ruffek, Elisabeth, Verkäuf.
Schaffert, Agnes, Hebamme
— Max, Stadtsekretär
— Wilhelm, Arbeiter
Stanetzko, Konstantin, Inv.
Weber, Hermann, Arbeiter
Widera, Anton, Maschinist
13 E Malik, Hubert, Ernst, Erwin
Bugainski, Alfons, Arbeiter
Lonczyk, Pauline, Witwe
Tasler, Gertrud, Witwe
13a E Kowoll, Rosalie, Witwe
Blaut, Artur, Dreher
Grobarek, Martha, Witwe
Kulpok, Josef, Reichsbahnbeamter
Schankowski, Luzie, Verk.
Scheszyk, Theodor, Grubenarbeiter
14 E Schulz, Marie, Witwe
Glogowski, Agnes, Verk.
Hadasch, Alexander, Invalide
Hanslik, Michael, Arbeiter
Kandziora, Kathar., Witwe
Manjura, August, Invalide
Wloka, Franz, Invalide
15 E Koschek, Johann, Invalide
Gruschka, Viktor, Tagearb.
Kandziora, Marie, Frl.
Koschek, Konrad, Malergeh.
16 E Zinke, Eduard, Maler, Goethestraße 22
Exler, Josef, Kranführer
Grams, Emil, Invalide
Matuschek, Franz, Invalide
Mroncz, Max, Grubenhäuer
Stasch, Agnes, Witwe
Tatura, Peter, Kranführer
Zambok, Franz, Invalide
17 E Herm, Bruno, Bäcker
Herzog, Karl, Vorzeichner
Karch, Katharine, Witwe
Konietzny, Paul, Arbeiter
18 E Wolowsky, Paul, Fleischer
Glogowski, Paul, Grubenarbeiter
Herzog, Emma, Witwe
Kwiotek, Stanislaus, Inval.
Muschiol, Franz, Tagearb.
Stoppa, Wilhelm, Grubenarbeiter
Wolowsky, Erich, Händler
19 E Piescoch, Alfons, Kaufm.
— Marie, Fräulein
Wiesiollek, Erich, Kraftwagenführer
19a E Machnik, Marie, Witwe
Fleischer, Amalie, Witwe
Hohmann, Max, Hilfsangest.
Kaffka, Georg, Glasmacher
Knöffel, Wilhelm, Rangiermeister
Kuhnert, Paul, Pensionär
Mierzowski, Paul, Techniker
Parusel, Johann, Pensionär
Rozek, Paul, Drahtzieher
Schierotzek, Josef, Fleischermeister
Sowa, Oskar, Schlosser
Sura, Wilhelm, Arbeiter
20 E Pawelczyk, Johann, Invalide
Hartmann, Erich, Elektriker
Palluch, Paul, Tischler
Zajonz, Paul, Invalide
20a E wie 4
Bernard, August, Lokomotivführer
Gnida, Anastasia, Witwe
Grziwotz, Heinrich, Grubenhäuer
Helisch, Albert, Invalide
Kanzlerz, Vinzent, Grubenhäuer
Kliche, Anna, Witwe
Krain, Richard, Schmied
Kuchta, Martha, Ehefrau
Luka, Robert, Arbeiter
Melzer, Franz, Bauarbeiter
Nowak, Ernst, Konstrukteur
Oleschko, Paula, Witwe
Pawelczyk, Eduard, Füller
Pissulla, Bernhard, Invalide
Pollak, Georg, Schmied
Schieron, Dorothea, Witwe
Scholz, Johann, Invalide
21 E wie 4
Grande, Paul, Fördermann
Lazar, Max, Grubenhäuer
Lempik, Josef, Arbeiter
Mazur, Valentin, Tagearb.
Morzyniez, Robert, Grubenarbeiter
Paschek, Johann, Arbeiter
Riedel, Ernst, Körnmacher
Wieczorek, August, Arbeiter
Wior, Johann, Invalide
22 E Widera, Michael, Geflügelhändler
23 E Adamczyk, Marie, Witwe
— Oskar, Handelsvertreter
Dworok, Viktor, Arbeiter
Foit, Bronislawa, Witwe
Jonetzko, Hedwig, Witwe
Kowalski, Jakob, Häuer
Matysik, Viktor, Wiegemstr.
Nawrath, Alfons, Tagearb.
Nowara, Emil, Arbeiter
Sczensny, Marie, Witwe
Sotzna, Theophil, Rentner
Urbanek, August, Invalide
Wiedemann, Viktor, Schlosser
24 E Kutschke, Florian, Inval.
Ceglarek, Julie, Witwe
Eichhorn, Franz, Bergarb.
Kirstein, Alois, Invalide
Krause, Therese, Witwe
Kutschke, Richard, Grubenarbeiter
Nowak, Paul, Arbeiter
Urbaniez, Vinzent, Former
Wollek, Pauline, Witwe

Schmiedebrücke

1 E Stanulczyk, August, Kaufmann
Brewko, Johann, Invalide
— Marianne, Witwe
Gudermann, Walter, Zimmerhäuer
Ochob, Heinrich, Elektroschweißer
Sczepanik, Franz, Elektriker
Skoruppa, Josef, Invalide
Stanulczyk, Georg, Schlosser
3 E Jaworek, Karoline, Hausbesitzerin
Cygan, Edmund, Grubenarbeiter
Drewniok, Anna, ohne Beruf
Dronka, Marzellus, Inv.
Jurczyga, Franz, Arbeiter
Klosa, Ludwig, Invalide
— Wilhelm, Grubenarbeiter
Litz, Josef, Invalide
Morgalla, Seraphin, Grubenarbeiter
5 E Cygan, Rosalie, Hausbes.
— Karl, Grubenarbeiter
Hellwig, Adolf, Arbeiter
Kerkewitz, Franz, Büroangestellter
Ludwig, Wilhelm, Invalide
Paschek, Paul, Arbeiter
Suliga, Johann, Grubenarbeiter
Tietz, Anna, Rentnerin
Wollny, Martha, Rentnerin
6 E Przewodnik, Paul, Dreher
Czakaj, Josef, Grubenarb.
Jaworek, Franz, Grubenarb
Orzol, Wilhelm, Invalide
Ossadnik, Raimund, Zimmerhäuer
7 E Skrzidlo, Paul, Invalide
Bienek, Johann, Grubenarb.
Dziura, Erich, Grubenarb.
Janetzki, Richard, Grubenarbeiter
Lischka, Wilhelm, Grubenarb.
Olesch, Paul, Aufseher
Pyras, Viktor, Invalide
8 E Koloczek, Johanna, Hausbesitzerin
Bednorz, Robert, Grubenarbeiter
Büsger, Heinrich, Grubenarbeiter
Koloczek, Johann, Rentner
Morcitzek, Kasimir, Häuer
Pfeifer, Emanuel, Grubenarbeiter
9 E Janik, Josef, Streckenwärter
Czempiel, Georg, Schlosser
Czichon, Barbara, Rentnerin
Dewor, Albert, Reisender
Gramalla, Anna, Gartenarbeiterin
— Josef, Grubenarbeiter
Mierzwa, Alfred, Schießhäuer
10 E Warwas, Max und Josef, Hausbesitzer
Garbas, Josef, Häuer
Mroncz, Paul, Häuer
Nastula, Johann, Invalide
Opielka, Josef, Invalide
Torchalla, Alfred, Grubenarbeiter
Warwas, Martha, Witwe
11 E Widera, Theodor, Inval.
Biela, Johann, Materialausgeber
Gatzka, Katharina, Rentnerin
Sieron, Stanislaus, Grubenarbeiter
Zimkowski, Franziska, Rentn.
12 E Cholewa, Franz, Invalide
13 E Barteczek, Edmund und Franz, Hausbesitzer
14 E Cygan, Blasius, Vekturant und Landwirt
Brombosch, Alois, Häuer
Cwolek, Konrad, Fördermann
Cygan, Kaspar, Invalide
Halamoda, Alfons, Gesteinsarbeiter
Koch, Eduard, Rentner
Lamik, Johann, Invalide
Wilczek, Klara, ohne Beruf
15 E Mierzwa, Franz, Masch.-Wärter
Biela, Eduard, Masch.-Wärt.
Drewniok, Joh., Grb.-Arb.
Hergesell, Karl Rentner
Mierzwa, Thomas, Invalide
16 E Jaworek, Karoline, Wwe., Schmiedebrücke 3
Biela, Philipp, Arbeiter
Ciya, Rosalie, Rentnerin
Janetzko, Wilhelm, Grb.-Arb.
Kosielski, Franz, Invalide
Malyssek, Karl, Grb.-Arb.
Skoruppa, Georg, Häuer
18 E Grella, Viktor, Häuer
Brewko, Severin, Rohrleger
Koloczek, Antonie, Witwe
Neubek, Sebastian, Invalide
— Stephan, Grubenarbeiter
20 E Cwolek, Pauline, Landw.
Garczor, Jakob, Invalide

Pfeiffer, Wilh., Grb.-Arb.
Piecha, Alexander, Invalide
Siewior, Josef, Häuer
Starsetz, Emanuel, Grb.-Arb.
24 E Opielka, Wilhelm, Inv.
Kapol, Theodor, Grubenarbeiter
Opielka, Viktor, Grubenarbeiter
Pfeiffer, Paul, Invalide
26 E Danch, Wilhelm, Aufseher
Bujok, Theophil, Grubenarbeiter
Burek, Franz, Zimmerhäuer
Hojczyk, Eugen, Rohrleger
— Marie, Witwe
Jakubowski, Bronislaus, Oberpostschaffner a. D.
Schewerda, Franz, Grubenarbeiter
Warok, Josef, Grubenarb.
Wollek, Johann, Isolierer
28 E Preußische Bergwerks- und Hütten AG.
Burek, Rosalie, Witwe
Paichek, Heinrich, Grubenarbeiter
Scholtyssek, Anton, Invalide
30 E Burek, Martha, Hausbesitz., Schmiedebrücke 32
Brzenska, Ignaz, Invalide
Bujok, Therese, Bäckereibesitzerin
Czekainski, Franziska, o. B.
— Johannes, Apothekenlaborant
Dallona, Gertrud, Witwe
Gwosdz, Josepha, Aufwarterfrau
Hoczyk, Wilhelmine, Witwe
Kapol, Johanna, Rentnerin
Kloia, Anton, Rentner
Lichka, Franziska, Rentnerin
Lyka, Luzie, Witwe
Machullik, Ludwig, Grubenarbeiter
Mika, Adalbert, Invalide
Pawara, Theodor, Arbeiter
Rohrbeck, Georg, Badewärter
Schieron, Maritta, Witwe
Strzidlo, Leonhard, Invalide
Tscmalla, Josef, Invalide
Widetzki, Ferdinand, Grubenarbeiter
32 E Burek, Maritta, Hausbes.
34 E Kowallik, Alexander, Aufseher
Wirner, Konrad, Lamperputzer
Burek, Jakob, Grb.-Arb.
— Paul, Schlosser
Giela, Karl, Maschinenwärter
Geroll, Johanna, Witwe
Kubizek, Franziska, Witwe
Kowollik, Theodor, Rohrleger
Pawlik, Rich., Turmwärter
34a E Kowollik, Titus, Landwirt
36 E Cholewa, Theophil, Inv.
Foit, Viktor, Grubenarbeiter
Starsetz, Elisabeth, Rentn.
38 E Wittkowski, Christian, Hausbesitzer
Bayer, Josef, Arbeiter
Soffner, Ottilie, Witwe
Wisor, Georg, Grb.-Arb.
Zurek, Karoline, Witwe
40 E Lassonczyk, Genoveva, Hausbesitzerin
Brzenska, Seraphin, Grubenarbeiter
Lassonczyk, Johann, Invalide
Machulik, Marie, Witwe
Mocha, Paul, Dammsteller
Morcissek, Peter, Grubenarbeiter
Morgalla, Julius, Grb.-Arb.
42 E Preuß. Bergw.- und Hütten-AG.
Dragon, Walter, Grb.-Arb.
Franke, Erich, Grb.-Arb.
Kalla, Franz, Invalide
Langhammer, Josef, Inval.
Larisch, Ludwig, Grb.-Arb.
Pierusichka, Josef, Invalide
Przybilla, Franz, Grubenarbeiter
Rogon, Pauline, Rentnerin
Skoruppa, Franz, Grubenarbeiter

Schöffenweg

1 E Ballestrem'sche Güterverwaltung
Dziurowitz, Engelbert, Maschinenarbeiter
Gutmann, Paul, Grubenarbeiter
Jagoda, Alfred, Schlosser
— Josef, Grubenarbeiter
Jarzina, Josef, Invalide
Ordon, Heinr., Schuhmacher
— Nikolaus, Häuer
Weinert, Eduard, Grubenarbeiter
— Valeska, Witwe
Wentel, Karl, Häuer
2 E Malcher, Gertrud, Witwe
Bronzel, Karl, Grb.-Arb.
Gawel, Viktor, Grb.-Arb.
Grella, Erich, Zimmerhäuer
Niekl, Theoph., Pumpenwärt.
Sulawik, Karl, Bergmann
Malcher, Edmund, Restaurant
— Gertrud, Witwe
— Luzie, Schneiderin
— Stephanie, Schneiderin
Pethe, Emil, Schmied
Przesdzing, Paul, Grubenarbeiter
Zimpel, Felix, Invalide
3 E wie 1
Jaskulla, Peter, Heilgehilfe
Klatzka, Anton, Grb.-Arb.
Zembal, Richard, Häuer
Szczurek, Johann, Häuer
— Paul, Grubenarbeiter
— Robert, Holzarbeiter
Wylezol, Gerhard, Schlosser
— Johann, Invalide
— Vinzent, Grubenarbeiter
4 E Borsig-Kokswerke A. G.
Achtelik, Luzie, Witwe
Adamczyk, Elisabeth, Witwe
Bayer, Robert, Häuer
Dowid, Franz, Häuer
Dronka, Andreas, Invalide
Duda, Franz, Schlosser
Goretzki, Paul, Invalide
Hahn, Wilhelm, Tagearbeiter
Kapitza, Josef, Bergmann
Lobzia, Franz, Tagearbeiter
Malcherczyk, Johann, Grubenarbeiter
— Marie, Witwe
Nowak, Gottwald, Maschinenarbeiter
Ociepka, Johann, Invalide
Perzalka, Felix, Grubenarbeiter
Piwellek, Gerhard, Hüttenarbeiter
Rzygott, Rudolf, Grubenarbeiter
Schendzielorz, Franz, Schlosser
Stochniol, Richard, Häuer
Wieczorek, Konstantin, Invalide
Wochlik, Franz, Maschinenarbeiter
— Theodor, Invalide
5 E wie 1
Hudzik, Felix, Grb.-Arb.
Kempa, Alois, Häuer
Klimek, Bernhard, Markenkontrolleur
Mikosch, Jakob, Rohrleger
Ochmann, Luise, Witwe
Wagner, Alfred, Grubenarbeiter
6 E wie 4
Adamek, Franz, Grb.-Arbeit.
Arbter, Johann, Invalide
David, Marie, Witwe
Krotofil, Konstantine, Witwe
Kuklok, Franz, Grb.-Arb.
Porada, Max, Grb.-Arb.
Slawik, Viktor, Invalide
7 E wie 1
Goldmann, August, Kolonnenführer
Kussy, Anton, Rentner
Ochmann, Josef, Grubenarbeiter
Pyrdok, Ernst, Vorarbeiter
— Marie, Witwe
Studnik, Max, Zimmerhäuer
9 E wie 1
Adolf, Karl, Lokführer
Koitorz, Anton, Schlosser
— Franz, Tagearbeiter
— Josef, Grubenarbeiter
— Theophil, Invalide
Mansfeld, Theodor, Grubenarbeiter
Meißner, Pauline, Witwe
Schoppa, Georg, Grb.-Arb.
11 E Preußag Hindenburg
Jablonitz, Otto, Grubensteiger
Jurczek, Agnes, ohne Beruf
— Alois, Witwe
Launer, Georg, Maschinensteiger
Miesierre, Paul, Grubensteiger
Wollna, Laura, ohne Beruf
13 E wie 11
Kiech, Richard, Grb.-Arb.
Korzetz, Georg, Grb.-Arb.
Markwiek, Heinrich, Grubenarbeiter
Pluta, Oswald, Grb.-Arb.
Schidlek, Anton, Rohrleger
Wawrzynek, Josef, Fördermann
15 E wie 11
Goretzki, Anton, Grubenarbeiter
Pluta, Ernst, Invalide
— Theofil, Invalide
Sopora, Emil, Tagearbeiter
— Franz, Grubenarbeiter
— Marie, Witwe
— Paul, Tagearbeiter
17 E wie 19
Fikus, Franz, Polizeibeamter
John, Peter, Polizei-Hauptwachtmeister
Kampa, Max, Polizeibeamter
Morawietz, Selma, Witwe
Wilczek, Theodor, Polizei-Hauptwachtmeister
19 E Reichsfinanzverwaltung
Driske, Kurt, Zollassistent
Konietzny, Johann, Häuer
Urbas, Anton, Zollsekretär

Schöneichstraße

1 E Stadt Hindenburg
Boeichel, Max, Schulhausmeister
Meyer, Gertrud, Technische Lehrerin
2 E Priester, Salo, Gleiwitz, Schröterstraße 9
Hanke, Robert, Postassistent
Hruschka, Josef, Lehrer
Ludwig, Martin, Monteur
Malczok, Hedwig, o. B.
Mücke, Friedrich, Friseurmeister
Pendzich, Vinzent, Kaufm.
Poremski, Wilhelm, Rechnungsgehilfe
Rothkegel, Artur, Maschinensteiger
Wosnitzka, Hubert, Lehrer
4 E Göring, Thomas, Werksangestellter
Bochynek, Theodor, Grubenarbeiter
Garczorz, Josef, Monteur
Zinke, Elisabeth, Pensionärin
7 E Viechota, Paul, Baumstr.
Foitzik, Konstantin, Oberlandjäger a. D.
8 E Boeichel, Dr. med., Kurt, Arzt
10 E Liß, Elisabeth, Witwe
Cholewa, Ludwig, Schlosser
Jendrusik, Genoveva, Witwe
Paiurek, Wilhelm, Füller
Sliwa, Marianne, Witwe
11 E wie 1
Brüggemann, Kurt, Bauarbeiter
Holeczek, Julius, Invalide
Januschewski, Leonhard, Grubenarbeiter
Jarczyk, Georg, Grb.-Arb.
Jokiel, Johann, Maschinenwärter
Jonca, Robert, Einkassierer
Konietzny, Theofil, Grubenarbeiter
Kruschka, Walter, Fördermann
Mronez, Georg, Stadtverwaltungs-Assistent
Ptok, Josef, Bahnarbeiter
Rußek, Friede, Köchin
Scheiczyk, Agnes, Witwe
Wottke, August, Kutscher
Zeiczny, Franz, Grubenarbeiter

Schönwälder Straße

25 E Pichura, Paul, Invalide
Arndt, Wilhelm, Schlosser
Chwalczyk, Wilh., Schlosser
Poleska, Klara, Witwe
27 E Vereinigte Oberschlesische Hüttenwerke
Hein, Johann, Invalide
Keink, Johann, Arbeiter
Kirschniok, Franz, Vorarbeiter
— Karl, Arbeiter
Plaschke, August, Invalide
Wainga, Franz, Schlosser
Zurek, Franziska, Witwe
29 E Janas, Paul, Reichsbahn-Betriebsassistent
Kalytta, Karl, Stukkateur

34 E Nowak, Henriette, Hausbesitzerin
Biskup, Martha, Ehefrau
Bugai, Wilh., Bauarbeiter
Kosmalla, Franz, Kaufmann
Lompka, Friedrich, Bäckermeister
Schittek, Karl, Rentner
36 E Wlotzka, Joh., Vekturant
Gatzka, Raimund, Arbeiter
Kopietzki, Matthias, Invalide
37 E Polesska, Martha, Witwe
38 E Janetzky, Wilh., Invalide
Alexa, Johann, Fördermann
Jambor, Hans, Bäckermeister
Scholz, Julie, Witwe
39 E Lassonczyk, Josef, Straßenbahn-Kontrolleur
Kowalski, Alfons, Grubenarbeiter
Lassonczyk, Adolf, Schlosser
— Franz, Kraftwagenführer
Steiner, Josef, Straßenbahn-Wagenführer
43 E Witeczy, Heinr., Schlosser
Neumann, Josef, Häuer
Ullrich, Karl, Häuer
Wrzeciono, Elisabeth, Witwe
44 E Wollna, Johann, Maschinenwärter
Wilk, Josef, Grb.-Arbeiter
46 E Rzonia, Johann, Richtmstr., Schönwäld. Str. 50
Cieply, Josef, Grb.-Arbeiter
Grzenia, Martha, v. B.
Kurzal, Josef, Arbeiter
Reimann, Paul, Häuer
Schneider, Josef, Bauarbeit.
~~Wlotzka, Johann~~, Füller
48 E Bednorz, Ignaz, Zimmerling
Dyllus, Wilhelm, Grubenarbeiter
Stellmach, Therese, Witwe
49 E Widera, Adolf, Rentner
Dyllus, Josef, Arbeiter
Grober, Anna, Witwe
Hadamus, Walter, Straßenbahnführer
Kottlorz, Georg, Städtischer Gartenmeister
Krecker, Ernst, Straßenbahnführer
Radwan, Hans, Kaufmann
Widera, Heinrich, Arbeiter
Wilke, Broni, Witwe
50 E Rzonsa, Johann, Richtmeister
Bryllok, Johanna, Hausangestellte
Kittler, Hedwig, Witwe
Skrzipczyk, Edmund, Schloss.
52 E Hönsch, Margarete, Hausbesitzerin
Danch, Richard, Angestellter
54 E Wyrwich, Johannes, Kriminal-Sekretär
55 E Dyllus, Johann, Invalide
Dyllus, Karl, Invalide
56 E Joiko, Artur, Baumeister
58 E Schiwig, Walter, Steiger a. D.
Bernatzki, Anna, Witwe

Schulstraße

1 E Otzisk, Franz, Schneidermeister
Devczyk, Richard, Händler
Joit, Emanuel, Invalide
Kalparek, Günter, Angestellter
Weinhold, Aug., Grubenarb.
2 E Spitzka, Theodor, Hausbesitzer
Kuczera, Martha, Witwe
Magnor, Wilhelm, Invalide
Spitzka, Johann, Kesselmeister
3 E Ebeka-Großhandel
Münzer, Max, Kaufm. a. D.
Niemczyk, Albert, Invalide
Porwik, Felix, Invalide
Reddie, Max, Arbeiter
Salzbrunn, Norbert, Registrator
4 E Lazy, Karl, Vekturant
Hadamus, Erich, Bauarbeit.
Janoschka, Franz, Grubenarbeiter
Kaiser, Theresie, Witwe
Karkoschka, Klem., Lackierer
Neudek, Marie, Witwe
Schliwa, Josef, Klempner
5 E Stadtverwaltung Hindenburg
Labisch, Josef, Schulhausverwalter
6 E Letzel, Franz, Hausbesitzer, Breslau
Czajka, Karl, Invalide
Korbel, Alois, Häuer
Obruznik, Johann, Tischler
Schneider, Johann, Grubenarbeiter
Scholz, Franz, Arbeiter
Schudok, Silvester, Grubenarbeiter
Wolkowski, Pauline, Witwe
Wolter, Hugo, Invalide
8 E Bisch, Josef, Invalide
Czernetzki, Klara, o. Beruf
Czuga, Andreas, Laborant
Dziuk, Maria, Witwe
Nowak, Paul, Arbeiter
Poralla, Theodor, Grubenarbeiter
9 E Godzierz'sche Erben
Adamitzki, Emil, Invalide
Daniel, Georg, Obsthändler
Gondacz, Bernhardine, Wwe.
— Franz, Kutscher
Janoschka, Thomas, Inval.
Juranek, Roman, Grubenarbeiter
Lezius, Robert, Invalide
Lux, Georg, Arbeiter
Malassa, Franz, Invalide
10 E Klamka, Anton, Invalide
Pelkins, Alois, Grb.-Arb.
Böhm, Karl, Bürovorsteher
Furgoll, Max, Arbeiter
Scharf, Sophie, Witwe
11 E wie 9
Alber, Johanna, Witwe
Bräuer, Paul, Bäcker
Bulla, Raimund, Maler
Fox, August, Maschinen-Aufseher
Gafert, August, Koksarbeiter
Oczko, Vinzent, Invalide
Schulik, Berta, Witwe
Tamm, August, Invalide
12 E Pospiech, Marie, Hausbesitzerin
Flögel, Günter, Arbeiter
Jokel, Agnes, Hüttenarbeit.
Matheja, Konrad, Häuer
Pawlowski, Wilhelm, Presser
Piecuch, Edmund, Grubenarbeiter
Ruschin, Josef, Elektriker
13 E Skrobol, Johann, Hausbesitzer
Blanth, Josef, Invalide
Jonda, Agnes, Witwe
Kowoll, Rufin, Grb.-Arb.
Pohl, Emil, Invalide
Sosnik, Valeska, Witwe
Wilk, Johann, Invalide
Zwick, Ernst, Arbeiter
14 E Czaja, Franz, Kaufmann
Bonczyk, Albine, Witwe
Frühmark, Heinrich, Grubenarbeiter
Hawlitzki, Friedrich, Bäckermeister
Janoschka, Eduard, Arbeiter
Matulla, Josef, Pfefferküchler
Waclawek, Edmund, Vorzeichner
Watolla, Emanuel, Invalide
15 E Kondrot, Marie, Witwe
Kondrot, Alois, Grubenarbeiter
Kutta, Johann, Grb.-Arb.
Raudner, Wilhelm, Invalide
Schendzielorz, Friedrich, Schlosser
Wrzojok, Philipp, Grubenarbeiter
16 E Soyka, Anselm, Schlosser
Dziuba, Karl, Invalide
Grychtol, Karl, Invalide
Schidlek, Johann, Grubenarbeiter
17 E Godeschall'sche Erben
Bellius, Franz, Invalide
Godeschall, Ludwig, Invalide
— Robert, Invalide
Janatzek, Johanna, Witwe
Marichollek, Paul, Invalide
Michna, Peter, Fördermann
Pannek, Alois, Arbeiter
Swolana, Elisabeth, Witwe
Thienel, Bernhard, Grubenarbeiter
18 E Hellebrandt, Johann, Hausbesitzer
Jeitner, Anton, Bergarbeiter
Jonda, Heinrich, Arbeiter
Kutscha, Cäcilie, Arbeiterin
Lebek, Anna, Wirtschafterin
Scheliga, Anna, Witwe
Staneczek, Josef, Invalide
Wengrzik, Rosalie, Witwe
19 E Urbanek, Theodor, Inval.
Cymander, Johanna, Witwe
Kassubek, Johann, Grubenarbeiter
Urbanek, Johann, Invalide
Wawiol, Anna, ohne Beruf
20 E Giemsa, Viktor, Grubenarbeiter
Balber, Franz, Arbeiter
Barth, Alfred, Fleischer
Brodkorb, Erwin, Friseur
Depta, Georg, Arbeiter
Giemsa, Erwin, Arbeiter
Kalus, Emil, Grb.-Arbeiter
Krutki, Stefan, Arbeiter
Skora, Johanna, Witwe
21 E Pieruschek, Adolf, Grubenarbeiter
Borczyk, Johann, Invalide
Gomolla, Stefan, Grubenarbeiter
Golasez, Josef, Invalide
Grieger, Franz, Maurer
Kurek, Rudolf, Schlosser
Kurzal, Sophie, Hausangestellte
Macha, Konrad, Schalttafelwärter
Palluch, Emil, Heizer
Piesciech, Albin, Invalide
Pietreczek, Josef, Grubenarbeiter
Ulbrich, Emil, Elektriker
22 E Lebek, Stefan, Grubenarbeiter
Latuska, Marie, Witwe
Lebek, Heinrich, Grubenarbeiter
Widenka, Theodor, Invalide
24 E Paschek, Robert, Friseur
Morawietz, Josef, Grubenarbeiter
Strokosch, Karl, Invalide
Zoremski, Mathilde, Witwe
Zwirzina, Elisabeth, Witwe
26 E Bartetzki, August, Grubenarbeiter
Jendrusch, Johanna, Witwe
Kurtz, Martha, Witwe
Niemietz, Karl, Zivil-Angest.
Ruff, Kurt, Grb.-Arbeiter
Schneidzik, Julius, Invalide
Swoboda, Bruno, Elektriker
28 E Seidel, Margot, Beuthen
Hauke, Klara, Witwe
Hein, Emil, Angestellter
Kowoll, Viktor, Grubenarbeiter
Kukielka, Martha, Witwe
Seidel, Erwin, Vertreter
— Maria, Witwe
30 E Chwalczyk, Gertrud, Kaufmann, Friedrichstr. 3
Dlubatz, Rosa, Fräulein
Faber, Max, Grubenarb.
Gorek, Rudolf, Dreher
Hankewicz, Paul, Grubenarbeiter
Karkosch, Richard, Grubenarbeiter
Kühner, Paul, Arbeiter
Proksch, Reinhard, Milchhändler
Schwierczina, Alois, Schlosser
Urbanczyk, Franziska, Witwe
Wannek, Pauline, Witwe
Zydek, Johann, Grubenarbeiter
32 E Kaintoch, Alfons, Berlin-Grünau, am Falkenberg 101
Badula, Theodor, Maurer
Bleichorz, Josef, Gruben-Invalide
Brylka, Heinrich, Maler
Lupzyk, Anna, Ehefrau
Müller, Alfred, Maurer
Nieradzik, Ludwig, Grubenarbeiter
Pielka, Franz, Invalide
Roszuik, Viktor, Häuer
Swoboda, Viktor, Grubenarbeiter
Wewior, Bernhard, Arbeiter
34 E Nierobisch, Rudolf, Vekturant
Biadacz, Franz, Invalide
Michna, Johann, Häuer
Molatta, Franz, Invalide
Neumann, Bruno, Invalide
Nowak, Vinzent, Invalide
Siarka, Marie, Fräulein
Weczerek, Georg, Maler
36 E Preuß. Bergw.- und Hütten-AG.
Biadacz, Theophil, Grubenarbeiter
Bugiel, Josef, Grubenarb.
Gebel, Erich, Grubenarb.
Gruschperski, Stanislaus, Invalide
Hutschalik, Silvester, Invalide

Klosa, Rudolf, Grubenarb.
Komor, Emil, Ventilheizer
Kowoll, Max, Grubenarb.
Lux, Johann, Invalide
Mitschke, Eduard, Grubenarbeiter
Niemietz, Anton, Grubenarbeiter
Piescioch, Franz, Grubenarbeiter
Ptak, August, Invalide
Sakraida, Anton, Häuer
Schauder, Paul, Vorarbeiter
Wloczyk, Hedwig, Witwe
38 E Brylka, Florentine, Witwe
Janczyk, Otto, Maschinist
Jarosch, Bernhard, Grubenarbeiter
Knauer, Josef, Schneider
Kroll, Marie, Witwe
Machon, Martha, Witwe
Niedzielski, Stephan, Inval.
Raiza, Josef, Grubenarb.
40 E Bernard, Paul, Schmiedemeister
Czech, Josef, Invalide
Dziuk, Rudolf, Schlosser
Franik, Georg, Grubenarb.
Haiduk, Dagobert, Futtermeister
Janatzek, Karl, Former
Jakubowski, Wilhelm, Häuer
Klose, Pauline, Witwe
Parusel, Stephan, Reichsbahnladeschaffner
Pudlo, Anton, Grubenarb.
Proplacz, Josef, Klempner
Schmidt, Bruno, Portier
Schweda, Artur, Kaufmann
Siegmund, Elisabeth, Witwe
Smolenski, Rudolf, Schmiedemeister

Schulzensteg

1 E Swoboda, Thomas, Bäckermeister
Babioch, Stanislaus, Bergarbeiter
Czech, Karl, Grubenarb.
Heiduk, Luzie, Witwe
Hobik, Marie, Witwe
Robn, Blasius, Werkschlosser
Siedok, Josef, Arbeiter
Troiza, Albert, Häuer
Urbanik, Josef, Häuer

Schulzestraße

3 E Anton, Karl, Hoch- und Tiefbauunternehmer
Matera, Vinzent, Rentner

Schützenweg

2 E Stadtverwaltung Hindenb.
Michallek, Walter, Fördermaschinist
4 E wie 2
Bednorz, Anton, Häuer
6 E wie 2
Biarkowski, Josef, Maschinenschlosser
8 E wie 2
Langer, Franz, Grubenwächter
10 E wie 2
Horn, Alois, Schlosser
12 E wie 2
Roth, Alfred, Oberhäuer
14 E wie 2
Cimalla, Hieronymus, Inval.
16 E wie 2
Raitza, August, Oberhäuer
18 E wie 2
Foik, Anton, Grubenarb.
20 E wie 2
Duraschiok, Johann, Grubenarbeiter
22 E Sczesny, Julius, Inval.
Czabok, Otto, Monteur
24 E Kruppa, Veronika, Witwe
Przyklenk, Johann, Invalide
26 E Kukielka, Robert, Aufseher
Franzioch, Johann, Rentner
28 E Kubitza, Martha, Witwe
Brasda, Wilhelm, Invalide
Meister, Karl, Rentner
30 E Lipus, Karl, Techniker
— Elisabeth, Witwe
32 E Czisch, Josef, Invalide
Tkotz, Gerhard, Grubenarb.
34 E Przibilla, Konrad, Betriebsaufseher
Suro, Oswald, Feldwebel

Schwalbenweg

1 E Gemeinnützige Baugenossenschaft der Bergarb. in Hindenb., Eichendorffweg 14
Fuhrmann, Johann, Grubenarbeiter
Gnisdzia, Heinrich, Arbeiter
Goworek, Amand, Häuer
Koebler, Erdmann, Schachtarbeiter
Krais, Josef, Häuer
Mordzin, Theophil, Arbeiter
Muschiol, Theophil, Vorarb.
Nawrath, Hedwig, o. B.
Schimczik, Roman, Häuer
3 E wie 1
Biegon, Ernst, Steiger
Dittmer, Georg, Angestellter
Knotzalla, Paul, Steiger
Stokowy, Karl, Häuer
5 E wie 1
Dudlo, Karl, Schildermaler
Fischer, Alfons, Bäckermstr.
Goj, Philipp, Maschinist
John, Hildefons, Brauereiarbeiter
Kaluza, Hedwig, ohne Beruf
Pilarski, Viktor, Fördermann
Rassek, Max, Bergmann
Sczekalla, August, Invalide
7 E wie 1
Gorytzka, Erwin, Grubenarbeiter
Niewiem, Georg, Grubenarbeiter
Otzik, Josef, Zimmerhäuer
— Karl, Häuer
Panitz, Rufin, Laborant
Stokowy, Euphemie, Witwe
9 E wie 1
Sobotta, Viktor, Grubensteiger
Urbanczyk, Simon, Büroangestellter
Widawski, Josef, Buchhalter
Woityczka, Walter, Grubensteiger

Sedanstraße

1 E Sliwka, Martin, Rentner
Przylazki, Johann, Bahnarbeiter
Schnura, Josef, Versicherungsagent
Sliwka, Nikolaus, Grubenarbeiter
— Stanislaus, Meister
2 E Ordon, Anna, Rentnerin
Latzek, Paul, Grubenarb.
Ordon, Robert, Arbeiter
Pliefke, Johann, Zimmerhäuer
Tkotz, Auguste, Witwe
Wamser, Erich, Invalide
3 E Donnersmarckhütte
Barchanski, Simon, Invalide
Bogatzki, Johann, Invalide
Buchta, Johann, Arbeiter
Czech, Peter, Arbeiter
Elsner, Hugo, Arbeiter
Felix, Josef, Invalide
— Robert, Elektriker
Kaczmarczyk, Paul, Grubenarbeiter
Koske, Wilhelm, Schmied
Moron, Franz, Invalide
Oszga, Josef, Invalide
Pasdzior, Johanna, Witwe
4 E Szczuka, Alois, Grubenarbeiter
Daniel, Emma, Witwe
Elis, Johann, Invalide
Lyczek, Emanuel, Invalide
Saffin, Georg, Dachdecker
— Max, Tischler
Schmiedeberg, Julius, Grubenarbeiter
Weißbeck, Richard, Häuer
Wieczorek, Konstantin, Invalide
5 E Lomek, Johann, Stellmacher
Brodkorb, August, Masch.-Arbeiter
Jagusch, Katharina, Witwe
Kasmierz, Alfons, Heilpraktl.
Kolonko, Eduard, Invalide
Piegja, Karl, Schlosser
Sossner, Anna, Witwe
Thoma, Konrad, Schlosser
Twardy, Adolf, Maurer
6 E Buchta, Franz, Invalide
Gollor, Max, Häuer
Gruschka, Jakob, Invalide
Hajduk, Martha, Witwe
Hawelka, Alois, Lehrhäuer
Hoheisel, Florian, Reichsbahnarbeiter
Kaczmarczyk, Theresia, Witwe
Ploschyka, Emil, Grubenarbeiter
Widuch, Johann, Invalide
7 E Dlugosch, Mathias, Invalide
Huras, Rich., Bäckermeister
Patrzek, Paul, Arbeiter
Skoruppa, Franz, Zimmerhäuer
Slabon, Albert, Häuer
8 E wie 3
Baron, Robert, Häuer
Czaja, Hieronymus, Inval.
Dumlich, Max, Invalide
Graiczarek, Josef, Elektriker
Heise, Hermann, Arbeiter
Holetzek, Paul, Arbeiter
Kalisch, Josef, Büroangest.
Kalloch, Karl, Häuer
Kammler, Agnes, Witwe
Koziellski, Paul, Hüttenarb.
Nowak, Egon, Elektriker
Ring, Anna, Witwe
Schubert, Heinrich, Klempner
Stochniol, Paul, Häuer
9 E Hammerlik, Max, Hausbesitzer
Aniol, Franziska, Witwe
Ganczek, Thaddäus, Kesselheizer
Greiner, Edmund, Glasmacher
Heide, Paul, Grubenarb.
Jdzikowski, Heinrich, Angest.
Jaisczok, Anna, Witwe
Maleska, Felix, Invalide
Michel, Karl, Grubenarb.
Pasollo, Marie, Hausangest.
Piechaczek, Sophie, o. Beruf
Remiorz, Roman, Grubenarbeiter
Rybold, Richard, Maler
Stollorz, Heinrich, Elektriker
Woischnik, Richard, Invalide
10 E wie 3
Bieniek, Luzie, Witwe
Jasny, Luise, Witwe
Jokiel, Heinrich, Grubenarbeiter
Kolodziej, Pauline, Witwe
Koloska, Franz, Häuer
Orzyschek, Franz, Zimmerhäuer
Pajonk, Franz, Arbeiter
Piegja, Paul, Grubenarb.
Pollok, Nikolaus, Invalide
Steisch, Adolf, Koksarbeiter
— Wilhelm, Arbeiter
Wilpert, Emmerich, Häuer
Winkler, Georg, Invalide
11 E Zymeika, Franz, Invalide
Gawenda, Vinzent, Invalide
Gerstenberger, Julius, Zimmerling
Skowron, Ignaz, Grubenarbeiter
~~Skurin, Alois, Grubenarb.~~
Wilk, Viktor, Grubenarb.
Woszynski, Franz, Invalide
Zymelka, Wilhelm, Grubenarbeiter
12 E Galenziok, Heinrich, Postassistent
— Pauline, Witwe
Golly, Max, Kaufmann
Kischel, Thomas, Häuer
Klose, Paul, Grubenarb.
Koloczek, Ignaz, Grubenarb.
Proske, Anton, Oberhäuer
Remiorsch, Max, Grubenarb.
Skrzipczyk, Herbert, Kranführer
Weiß, Josef, Häuer
Wrobel, Heinrich, Grubenarbeiter
13 E R. Rybka und Th. Mzok
Mzok, Theodor, Wächter
Rother, Josef, Invalide
Rybka, Richard, Postschaffner
14 E Stadtbaubank Hindenburg
Jarzombek, Paul, Invalide
Kolodziej, Florentine, Witwe
Pichura, August, Invalide
Porombka, Theodor, Hüttenarbeiter
Schönknecht, Ida, Witwe
Schyma, Hedwig, Witwe
15 E Kulla, Mathilde, o. B.
Buchta, Philomene, Witwe
Gärtner, Emma, Witwe
Kampka, Johann, Häuer
Kulla, Paul, Klempner
Pietralla, Josef, Invalide
Schaletzki, Elisabeth, Witwe

Schipp, Johann, Rohrleger
Sieja, Theodor, Invalide
Stellwach, Thomas, Invalide
Wilczek, Theophil, Tagearb.
Wollmann, Alois, Arbeiter
Zajonz, Marie, ohne Beruf
16 E wie 14
Grossert, Emilie, Witwe
Janus, Johann, Arbeiter
Neba, Theodor, Invalide
Nowak, Josef, Händler
Sliwa, Franz, Invalide
Spyrka, Paul, Maler
Stallmach, Marie, Witwe
17 E Stebel, Valentin, Masch.-Aufseher
Dragon, Agnes, Arbeiterin
Mundrzik, Robert, Betriebs-Sattler
Stebel, Josef, Invalide
— Wilhelm, Kraftwagenführ.
Wosnitzka, Franz, Rentner
18 E wie 14
Grabka, Stephan, Invalide
Henke, Luzie, Bauarbeiterin
Mischuda, Peter, Invalide
Schikora, August, Zimmerh.
Schwierczok, Cäzilie, Witwe
19 E Gemeinnützige Flüchtlings-Kameradschaft
Blinda, Vinzent, Anschläger
Giller, Johann, Invalide
Horwath, Paul, Elektro-Monteur
Kaczmarczyk, Paul, Vorschmied
Mikulla, Franz, Grubenarb.
Niewollik, Marie, Witwe
Piecha, Reinhold, Schweißer
Pietrek, Alfons, Schweißer
Pietras, Johann, Masch.-Aufseher
Schittek, Michael, Fleischermeister
Smyczek, Emil, Grubenarb.
Warzecha, Karl, Arbeiter
20 E wie 14
Krassowka, Johann, Lokheizer
Langer, Agnes, Witwe
Michalski, Josef, Invalide
Proske, Wilhelm, Invalide
Sliwka, Rudolf, Hausmeister
21 E wie 19
Brauner, Erich, Apotheker
Czekalla, Emanuel, Bauarb.
Greiner, Karl, Glasmacher
Jaskulla, Walter, Zimmerer
Kupka, Johann, Grubenarb.
Nimtsch, Viktor, Werkarb.
Nossol, Heinrich, Arbeiter
Puzik, Katharina, Witwe
Rinke, Emma, Witwe
Tatz, Konrad, Malergehilfe
Walter, Hermann, Polizeibeamter a. D.
Zelder, Richard, Häuer
Zielke, Gertrud, Witwe
22 E wie 14
Beck, Heinrich, Häuer
Kempe, Magdalene, Witwe
Kotzur, Viktor, Invalide
Macha, Roman, Grubenarbeiter
Palenga, Gertrud, Witwe
Scharo, Georg, Grubenarb.
Smiech, Monika, Witwe
Wrobel, Paul, Zimmerhäuer
23 E wie 19
Byrski, Peter, Grubenarb.
Cyris, Franziska, o. B.
Kalina, Gertrud, Witwe
Kirchner, Bruno, Böttcher
Kwasniok, Emilie, o. B.
Mandrella, Marie, Witwe
Myslowitzki, Valeska, o. B.
Negwer, Paula, Witwe
Pradella, Anton, Bezieher-Werber
Reisky, Valentin, Tischler
Robok, Johann, Schlosser
Rybka, Paul, Kaufmann
Warzecha, Josef, Invalide
24 E Stadtverwaltung Hindenb.
Bittner, Josef, Invalide
Danisch, Anna, Witwe
Fölkel, Adolf, Schlosser
Kempa, Paul, Kutscher
Kuberek, Dorothea, o. B.
Kuß, Mathias, Invalide
Wlochowitz, Johann, Hausverwalter
Woinar, Anna, Witwe
25 E Vereinigte Oberschl. Hüttenwerke
Burkert, Richard, Schlosser
Gasch, Josef, Kernmacher
Kwoczalla, Johann, Fräser
Lommek, Erich, Elektriker
Pardubitzki, Konrad, Lokheizer
Rother, Max, Schlosser
Schlenzek, Max, Elektroschlosser
Smolarczyk, Karl, Schlosser
Thiel, Walter, Schlosser
26 E wie 24
Badura, Martha, Witwe
Beeskow, Sophie, ohne Beruf
Czempiel, Ludwig, Invalide
Dawczyk, Johann, Invalide
Dylla, Franz, Hüttenarbeiter
Swierczek, Pauline, Witwe
26a E wie 24
Dworowski, Florentine, Witwe
Grundei, Friedrich, Invalide
Kaluza, Bronislawa, Witwe
Pospiech, Alexander, Inval.
Rolka, Helene, Witwe
Scholtyssek, Alois, Invalide

Seilbahnstraße

2 E Adolf Deichsel A.-G.
Burczek, Philipp, Invalide
Dlubatz, Isidor, Seiler
— Lorenz, Seiler
Holeczek, Theodor, Bauarb.
Kapitza, Valentin, Zimmerhäuer
4 E wie 2
Lorenz, Paul, Polierer
Malik, Paul, Arbeiter
Mrosek, Julius, Drahtzieher
Pospiech, Julius, Invalide
Sczepanski, Marie, Witwe
Steier, Marie, Witwe
5 E Sollik, Kaspar, Hausbes.
Bednarek, Emil, Werkarb.
Buchta, Robert, Grubenarb.
Czaylok, Emma, Witwe
Piecha, Anna, Witwe
6 E wie 2
Badstieber, Klemens, Monteur
Franetzki, Theodor, Inval.
Kabath, Viktor, Monteur
Rozanski, Josef, Invalide
8 E wie 2
Hansel, Robert, Invalide
Holetzek, Roman, Drahtzieher
Kulik, Paul, Drahtzieher
Mendla, Anton, Invalide
Mynarek, Johann, Arbeiter
Pordzik, Johann, Stadtarbeiter
10 E wie 2
Kapitza, Ignaz, Arbeiter
Mynarek, Josef, Dreher
17 E Stadtbaubank, Hindenburgstraße
Drensla, Jakob, Invalide
Gwosdz, Alois, Invalide
Klima, Paul, Invalide
Lewandowski, Gertrud, Wwe.
Ottenburger, Anna, Witwe
Podzinski, Pauline, Witwe
19 E wie 17
Baron, Anton, Invalide
Kubitza, Anton, Schmied
Matusczyk, Marie, Witwe
Pasdzior, Vinzent, Portier
Rzymann, Franz, Invalide
21 E wie 17
Barczyk, Gregor, Invalide
Cieslik, Josef, Walzmeister
Kupka, Helene, ohne Beruf
Stokloßa, Wilhelm, Arbeiter
Weigelt, Fritz, Stadtarbeiter
23 E wie 17
Frochel, Rufin, Schlosser
Heppa, Martha, Witwe
Jargosch, Johanna, Witwe
Ossadnik, Alois, Invalide
Piela, Max, Arbeiter
25 E wie 17
Burda, August, Maurer
Frychel, Franz, Invalide
Jendryzko, Joh., Koksarb.
Palenta, Robert, Invalide
Pietrowiki, Adolf, Invalide
Thorz, Andreas, Invalide
27 E wie 17
Blasczyk, Gregor, Bauarb.
Czech, Eduard, Formermstr.
Liseczok, Paul, Invalide
Mann, Karl, Invalide
Niemietz, Helene, Witwe
Thannhäuser, Marie, Witwe
29 E wie 17
Cyprys, Josefine, Witwe
Kawaletz, Marzella, o. Beruf
Kurek, Alfred, Fleischermstr.
Mroncz, Julius, Grb.-Arb.
Wirt, Luzie, Witwe
31 E wie 17
Binczek, August, Invalide
Gillner, Jakob, Invalide
Gronde, Karoline, Witwe
Ossada, Georg, Invalide
Seiffert, Paul, Invalide
Wieczorek, Olga, o. Beruf
33 E wie 17
Gorka, Richard, Stadtarb.
Juraschek, Martha, o. Beruf
Lill, Franz, Invalide
Malorny, Franziska, Witwe
Stiller, Frieda, Witwe
Warzecha, Marie, Witwe
35 E wie 17
Bochynek, Felix, Invalide
Galys, Otto, Arbeiter
Großmann, Antonie, Witwe
Przybilla, Luise, Witwe
Sgraja, Ewald, Arbeiter
37 E wie 17
Andres, Luzie, Witwe
Golla, Therese, Witwe
Koziellski, Theodor, Arbeiter
Pawlitza, Theofil, Invalide
Pissarski, Marie, Witwe
39 E wie 17
Bonk, Marie, ohne Beruf
Kern, Bernhard,
Kitta, Karl, Invalide
Kotzian, Agnes, Witwe
Swiatkowski, Paul, Vorschlosser
41 E wie 17
Dylla, Anton, Schuhmacher
Moritz, Philippine, Witwe
Mroncz, Karl, Invalide
Paczula, Leopold, Wächter
Wamser, Albertine, Witwe
Wloka, Erich
45 E Malura, Josef, Steinsetzmeister
47 E Hajok, Johanna, Hausbes.
Hajok, Margarete, o. Beruf
Pradella, Edmund, Masch.-Wärter
49 E Pordzik, Adolf, Hausbesitz.
Janoschka, Alfons, Grb.-Arb.
51 wie 17
Dolata, Anton, Zimmerhäuer
Wieczorek, Josef, Schmied
53 E wie 17
Cyron, Josef, Rohrleger
Gorawski, Franz, Grb.-Arb.
55 E wie 17
Bioly, Richard, Bauarbeiter
Czech, Paul
57 E wie 17
Dziwisch, Franz, Pförtner
Pawlitza, Max, Grb.-Arb.
59 E wie 17
Kroll, Johann, Grb.-Arb.
Mroczkowski, Rudolf, Grubenarbeiter
61 E wie 17
Krzymek, Josef, Grb.-Arb.
Wrobel, Franz, Grb.-Arb.
63 E wie 17
Berger, Reinhold, Arbeiter
Bieniek, Josef, Grb.-Arb.
65 E wie 17
Kisch, Viktor, Arbeiter
Motzek, Stefanie, ohne Beruf
Müller, Richard, Grb.-Arb.
Nowroth, Paul, Grb.-Arb.
Patwellek, Georg, Grb.-Arb.
Pospiech, Karl, Koksarbeiter
Przibilla, Adolf, Ofensetzer
Weber, Karl, Grb.-Arb.
Ziegler, Bernhard, Grb.-Arb.
67 E wie 17
Giza, Josef, Maurer
Kapitza, Agnes, ohne Beruf
Mazur, Viktor, Arbeiter
Neumann, Erwin, Arbeiter
Olesch, Emil, Grubenarbeiter
Schöfer, Ernst, Grb.-Arb.
Steinhof, Theod., Hüttenarb.
Tkocz, Richard, Arbeiter
Wengierek, Alfons, Kraftwagenführer
69 E wie 17
v. Fragstein, Wilh., Förderm.
Gawronski, Auguste, Aufw.
Giebel, Karl, Füller
Loske, Franz, Füller
Sobek, August, Kranführer
Stiller, Robert, Grb.-Arb.
Theimer, Alfred, Arbeiter
— Franz, Maurer
Walessa, Theodor, Häuer
71 E wie 17
Bayer, Ewald, Schneider
Fork, Wilhelm, Maurer
Gritz, August, Arbeiter
Gonsior, Ludwig, Grb.-Arb.
Holetzek, Viktor, Grb.-Arb.

Niestroj, Anton, Schlosser
Przybycin, Wilh., Stadtarb.
Stiller, Rudolf, Arbeiter
Werner, Paul, Arbeiter
73 E wie 17
Blaszczyk, Johann, Grb.-Arb.
Dubek, Johann, Grb.-Arb.
Hein, Josef, Grb.-Arb.
Jaron, Alois, Presser
Kukielka, Johann, Bergarb.
Ptok, Emil, Malergehilfe
Taschke, Erich, Arbeiter
Uwiera, Johann, Bauarb.
Walossek, Nikol., Hüttenarb.
75 E wie 17
Baldy, Edmund, Schweißer
Dittrich, Fritz, Bergarbeiter
77 E wie 17
Kuschka, Wilh., Masch.-Arb.
Stvich, Wilhelm, Grb.-Arb.
79 E wie 17
Giemulla, Johann, Arbeiter
Lex, Josef, Schlosser
81 E wie 17
Bieniek, Adolf, Häuer
Zientek, Felix, Arbeiter

Seitenstraße

2 E Klein, Anton, Hausbesitzer Viktoriastraße 14
Erich, Alfred, Grb.-Arb.
Fuhrmann, Oswald, Musiker
Gillner, Franziska, Witwe
Giowa, Georg, Grb.-Arb.
Grzeschik, Georg, Grb.-Arb.
Hanke, Auguste, Witwe
Litz, Heinrich, Koksarbeiter
Roszczyk, Erich, Grb.-Arb.
Schmeczyk, Florian, Arbeiter
Scherzona, Karl, Arbeiter
Schulowski, Georg, Arbeiter
4 E Nieschwitz, Philipp, Hausbesitzer
Blochel, Konrad, Grb.-Arb.
Czech, Ludwig, Invalide
Koniczny, Franz, Grb.-Arb.
Nieschwitz, Philipp, Invalide
Piechatzek, Vinzent, Invalide
Warwoll, Auguste, Witwe
6 E Bartoschek, August, Hausbesitz., Kunzendorfer Str. 39
Mazurek, Emil, Grb.-Arb.
8 E Bartetzko, Pauline, Hausbesitz., Kunzendorf. Str. 41
Bartetzko, Johann, Invalide
Bednarczyk, Paul, Invalide
Cyron, Alexander, Schlosser
Gallwas, Peter, Invalide
Kupka, Anastasius, Invalide
Kunik, Auguste, Witwe
Ulbricht, Richard, Grb.-Arb.

Seydewitzstraße

1 E Beamten-Wohnungs-Verein Hindenburg
Barrabas, Irma, Justizang.
Hettmer, Elfriede, Lehrerin
Klimsa, Eberh., Bankbeamter
Kupetz, Josefine, Witwe
Micke, Hedwig, Schulamtsbewerberin
Neugebauer, Martha, Justizangestellte
Scholz, Gertrud, Hilfsschullehrerin
2 E wie 1
Beyer, Rudolf, Küchenmeister
Frohn, Oskar, Oberpostinsp.
Hollmann, Alfons, Studienassessor
Klose, Ernst, Studienrat
Korda, Viktor, Krim.-Kom.
Passon, Richard, Ingenieur
3 E wie 1
Blaser, Franz, Justizsekretär
Klinkhardt, Valeska, Witwe
Machinek, Ernst, Polizei-Hauptwachtmeister i. R.
Malcherek, Otto, Postsekretär
Streitner, Erich, Gesch.-Leiter
Weiser, Hedwig, Lehrerin
5 E wie 1
Golomb, Paul, Materialien-Verwalter i. R.
Hartmann, Dr., Richard, Amtsgerichtsrat
Hollmann, Albert, Rektor
Scholz, Georg, Rektor
Weißgerber, Philipp, Krim.-Kommissar
6 E wie 1
Brdiczka, Karl, Studienrat
Broniatowski, Herbert, Geschäftsführer
Fritz, Georg, Prokurist
Kaiser, Alfr., Schuhm.-Mstr.
Kosmützky, Leo, Volksschullehrer
Mletzko, Dr., Hans, Amtsgerichtsrat
Schmolke, Anna, Witwe
Schubert, Hans, Lehrer
Webling, Dr., Friedrich, Dr. Ingenieur
9 E Kruziel, Johanna, Witwe
Borszcz, Georg, Schlossermstr.
Knappik, Johann, Grb.-Aufs.
Kruzel, Felix, Invalide
Maleyka, Max, Häuer
Marschallek, Paul, Bauarb.
Niesporek, August, Rentner
Piecha, Pauline, Witwe
Sobotta, Simon, Häuer
Sokol, Andreas, Rentner
Tenichert, Erich, Grb.-Arb.
Wrobel, Karl, Oberheizer
10 E Grosch, Marie, Witwe
Dlubatz, Josefine, Witwe
Grzib, Josef, Invalide
Hübicher, Karl, Invalide
11 E Pattas, August, Vollz.-Beamter
Caus, Vinzent, Stadtinspekt.
Daniel, Georg, Postbeamter
Grünert, Franz, Stadtbau-Oberinspektor
Knappik, Karl, Schneidermstr.
Lindner, Bruno, Bäckermstr.
Meisel, Erwin, Lehrer
Obstoj, Alois, Schlossermstr.
Pietrek, Franz, Stadtsekretär
Teichmann, Karl, Angestellter
Weber, Karl, Geschäftsführer
11a E Sczensny, Theofil, Milchhändler
Biolz, Anastasia, Witwe
Galuschka, Edm., Glasmacher
Kruziel, Erasmus, Stadtverwaltungs-Angestellter
Zwadlo, Hedwig, Witwe
12 E Smolka, Paul, Invalide
Wolnitza, Paul, Häuer
13 E Slupik, Marie, Ehefrau
Grytz, Ignaz, Kohlenstampf.
Kaiser, Vinzent, Invalide
Krämer, Karl, Ruhegeldempf.
Sgollik, Josef, Arbeiter
Slupik, Joachim, Fleischer
— Josef, Fleischer
15 E Trzeciok, Ignaz, Stadtamtmann
Kapitza, Erich, Stadtverw.-Angestellter

Siedlung vom 4. Juli

1a E Stadtbaubank Hindenburg, Neue Dorotheenstr. 9
Vorreiter, Joh., Bergmann
1b E wie 1a
Mikolaschek, Adolf, Invalide
1c E wie 1a
Kalus, Johann, Arbeiter
1d E wie 1a
Grabara, Marie, Witwe
2a E wie 1a
Basion, Alois, Invalide
Janik, Robert, Anstreicher
Kenty, Gertrud, ohne Beruf
Tiralla, Vinzent, Schmied
2b E wie 1a
Koziellski, Josef, erwerbslos
2c E wie 1a
Krzonkalla, Matthias, Tischl.
Vissarek, Josef, Kriegsbesch.
Tomalla, Franz, Bauarbeiter
2d E wie 1a
Marek, Florian, Koksarbeit.
3a E wie 1a
Jerziorski, Peter, Grb.-Arb.
Regmann, August, o. Beruf
3b E wie 1a
Borsutzki, Alfons, erwerbslos
Kaplonek, August, Arbeiter
3c E wie 1a
Paprotny, Vinzent, Musiker
3d E wie 1a
Ossyssek, Theodor, erwerbslos
Vorreiter, Martha, Witwe
4a E wie 1a
Gawron, Alois, Arbeiter
4b E wie 1a
Oslislok, Ernst, Invalide
4c E wie 1a
Schlossarek, Paul, erwerbslos
4d E wie 1a
Czerny, Albert, Invalide
5a E wie 1a
Loch, Josef, Grb.-Arbeiter
5b E wie 1a
Brysch, Karl, Häuer
5c E wie 1a
Mainka, Franz, Arbeiter
5d E wie 1a
Vajonk, Johann, Invalide
6a E wie 1a
Petzel, Johanna, ohne Beruf
6b E wie 1a
Kupka, Paul, Häuer
6c E wie 1a
Swoboda, Alfred, Kraftwagenführer
6d E wie 1a
Zajontz, Max, Bauarbeiter
7a E wie 1a
Woinar, Paul, Bergmann
7b E wie 1a
Strzelczyk, Anton, Arbeiter
7c E wie 1a
Gorka, Emil, Häuer
7d E wie 1a
Schiebel, Josef, Grb.-Arb.
8 E wie 1a
Kloska, Jakob, Invalide
8a E wie 1a
Blaut, Franz, Invalide
9a E wie 1a
Swoboda, Hermann, Arbeiter
9b E wie 1a
Flaschinsky, Leopold, Schachtmeister
10a E wie 1a
Jakubowsky, August, Inval.
Kandziora, Georg, o. Beruf
11b E wie 1a
Kowatz, Julius, Invalide
Skopp, Erich, Arbeiter
11c E wie 1a
Jonski, Franz, Arbeiter
Sagan, Anna, ohne Beruf
11d E wie 1a
Kaschny, Alois, Arbeiter
Pelka, Hermann, erwerbslos
Wippel, Egmont, Ofensetzer
12a E wie 1a
Hadyk, Albert, Invalide
Matuschek, Sofie, Aufwärt.
12b E wie 1a
Glodny, Bernhard, Grb.-Arb.
12c E wie 1a
Platzek, Johann, Arbeiter
Sichert, Josef, Hüttenarb.
12d E wie 1a
Balura, Johann, Arbeiter
Schieron, Hedwig, o. Beruf
Tkotz, Wilhelm, Häuer
13a E wie 1a
Schimalla, Emilie, Witwe
Zajontz, Johann, erwerbslos
13b E wie 1a
Blauth, Florian, Arbeiter
Scheffzyk, Josef, Maler
13c E wie 1a
Salanga, Adolf, Maurer
Ueberschär, Oswald, Invalide
13d E wie 1a
Jaschulek, Anton, Arbeiter
Schewiolla, Johann, Arbeiter
14 E wie 1a
Arndt, Karl, Grb.-Arb.
Hoffmann, Eduard, Förderm.
Jantz, Johann, Arbeiter
Ollek, Karl, Arbeiter
15 E wie 1a
Daniel, Susanne, o. Beruf
Schmatloch, Franz, Malermeister
Schmida, Margot, o. Beruf
Scholz, Ernst, Steinsetzer
16 E wie 1a
Mandle, Johann, Häuer
Pohl, Karl, Oblatenhändler
Pustolka, Therese, o. Beruf
17 E wie 1a
Kopka, August, Invalide
Krupny, Marie, ohne Beruf
Scheliga, Emil, Häuer
18 E wie 1a
Lux, Franz, Arbeiter
Maballer, Franz, Grb.-Arb.
Manessel, Anton, Arbeiter
19 E wie 1a
Bednarski, Angela, o. Beruf
Opperskalski, Franz, Vorschmied
Witt, Marzellin, Häuer
20 E wie 1a
Borner, Karl, ohne Beruf
Grund, Eduard, Häuer
Kuberek, Sophie, ohne Beruf
Pasternak, Hermann, Schachtmeister
Strunk, Robert, o. Beruf
21 E wie 1a
Cieslik, Johann, Arbeiter
Jagusch, Johann, Arbeiter
Polzyk, Franz, ohne Beruf
Tkotz, Paul, Schlosser
22 E wie 1a
Malecha, Wilhelm, Arbeiter
Mikulla, Gertrud, Witwe
Moran, Wilhelm, Musiker

Pawelczyk, Erwin, Arbeiter
23 E wie 1a
Bautsch, Viktor, Zimmerm.
Mikulla, August, Arbeiter
Niemietz, Georg, Kutscher
Schubmann, August, Grubenarbeiter
24a E wie 1a
Matzschok, Josef, Häuer
Wengrzik, Georg, o. Beruf
24b E wie 1a
Chwalek, Josef, Maurer
Rychlik, Peter, Invalide
24c E wie 1
Hanke, Hermann, Grubenarbeiter
Wieczorek, Agnes, ohne Beruf
24d E wie 1a
Lazander, Herbert, Grubenarbeiter
Skowronek, Johann, Schmied
29 E wie 1
Badura, Marie, ohne Beruf
Bugai, Wilhelm, Arbeiter
Cieslik, Karl, Arbeiter
Czajka, Josef, Bäcker
Pietzyk, Alois, Arbeiter
Poralla, Alois, Schlosser
Prokop, Josef, Arbeiter

Silberstraße

1 E Borsig-Kokswerke A.-G.
Kielkowski, Albine, Witwe
Kudlek, Heinrich, Schlosser
Kytzia, Peter, Grubenarb.
Schulz, Franz, Invalide
Wosnitzka, Johann, Former
2 E wie 1
Guzinski, Paul, Ziegeleiinspektor
3 E wie 4
Lipski, Anna, Ldw. Arbeit.
4 E Silber, Wilhelm, Gerichtsreferendar und Erbhofb.
Kielkowski, Dominik, Grubenarbeiter
Kowol, Viktor, Grubenarb.
Opitz, Josef, Grubenarb.
Pierzina, Anton, Häuer
Rattka, Werner, Maschinen-Wärter
Zbrowok, Alois, Lok.-Führer

Skalleystraße

1 E Borsig-Kokswerke A.-G.
Grocholl, Artur, Betriebs-Assistent
Klemenz, Erich, Kokerei-Betriebsleiter
Schmits, Friedrich, Diplom-Ingenieur
5 E wie 1
Alscher, Emanuel, Maschinist
Gaida, Adolf, Maurer
Jaschke, Wilhelm, Maschinist
Jonissek, Franz, Schlosser
Ksoll, Valentin, Invalide
Michalski, Max, Schlosser
Rolle, Hermann, Schlosser
6 E wie 1
Koziollek, Emil, Betriebsmeister
Woitka, Josef, Werkmeister
7 E wie 1
Jaglo, Franz, Arbeiter
Lischka, Karl, Schlosser
Zug, Hans, Schlosser
8 E Deutsche Reichsbahn
Kuschnik, August, Stellwerksmeister
9 E wie 1
Bernais, Josef, Arbeiter
Furgoll, Josef, Maschinenwärter
Hanke, Franz, Elektroschweißer
9a E Goletz, Ernst, Techniker
Lebwig, Pauline, Witwe
10 E wie 8
Ptak, Paul, Hilfsschrankenwärter
11 E wie 8
Smolorz, Vinzent, Oberweichenwärter
12 E wie 8
Gattner, Max, Reichsbahner
Stoß, Paul, Reichsbahner
12b E Cigan, Antonie, Witwe
Grelik, Josef, Invalide
Stein, Johann, Arbeiter

Sohrauerstraße

1 E Stadtbaubank G. m. b. H.
Cyron, Franz, Arbeiter
Janik, Leo, Dreher
Mikosch, Theophil, Lehrb.
Piwallek, Thomas, Invalide
Rölle, Alfons, Brauer
Sylvester, Josef, Rohrleger
Walla, Alfons, Häuer
Wrazidlo, August, Elektro-Meister
3 E wie 1
Adamczyk, Franz, Tischler
Adamek, Karl, Hilfsschlosser
Bonk, Josef, Grubenarbeiter
Ceppok, Julius, Grubenarb.
Czerny, Pius, Invalide
Dastik, Eduard, Häuer
Hellwig, Franz, Bergmann
Jaschkowitz, Franz, Füller
Labus, Josef, Grubenarb.

Solgerstraße

1 E Henschel, Paul, Pensionär
Freier, Karl, Dachdecker
Mierzwa, Bruno, Schweißer
Profus, Margarete, Ehefrau
Smuda, Adolf, Häuer
Topol, Vinzent, Aufseher
Umlauf, Fritz, Häuer
2 E Willim, Marie, Rentnerin
Klavek, Josef, Grubenarb.
Kmieciak, Stanislaus, Schweißer
Müller, Josef, Notstandsarbeiter
Rohowsky, Richard, Häuer
Walla, Josef, Arbeiter
Willim, Richard, Händler
2a E Wylezich, Wilh., Invalide
Boenisch, Gertrud, Rentnerin
Daniel, Heinrich, Schlosser
Dittrich, Gustav, Arbeiter
Friedrich, Arndt, Arbeiter
Kosmalla, Klara, Witwe
Kremser, Berta, Witwe
Laska, Alfons, Arbeiter
Scheja, Viktoria, Witwe
Steinhof, Valentin, Vorschl.
3 E Binus, Euphemia, Witwe
Baß, Peter, Drahtzieher
Gründel, Julie, Arbeiterin
Jura, Christian, Rentner
Larisch, Paul, Arbeiter
Profus, Wilhelm, Arbeiter
Przybilla, Anna, Witwe
Stolka, Robert, Häuer
Schymatzek, Erich, Ofensetzer
Zwaka, Josef, Drahtzieher
5 E Sobetzki, Emil, Rentner
Jura, Erwin, Arbeiter
Kapitza, Max, Schlosser
Mendrzik, Karl, Arbeiter
Wieczorek, Wilhelm, Arbeiter
6 E Gaida, Robert, Rentner
Hutsch, Leopold, Arbeiter
Orant, Edmund, Rohrleger
7 E Wosab, Bruno, Reisender
Bonk, Bruno, Maler
Hain, Thekla, Witwe
Kurpanik, Alfons, Grubenarbeiter
Latos, Vinzent, Häuer
Mierzwa, Marie, Rentnerin
Pudlo, Johann, Grubenarb.
Pysik, August, Grubenarb.
— Magdalene, Arbeiterin
Strachotta, Konrad, Grubenarbeiter
Wojak, Richard, Rentner
24 E Stadtbaubank
Jelin, Alois, Häuer
Moich, Franz, Invalide
Paschek, Vinzent, Invalide
Podlejski, Leo, Schlosser
26 E wie 24
Hanke, Artur, Grubenarb.
Kutichera, Josef, Arbeiter
Larisch, Erich, Grubenarb.
Miosga, Georg, Grubenarb.
Stalitza, Georg, Grubenarb.
Strzich, Alfred, Schlosser
28 E wie 24
Duda, Stephan, Grubenarb.
Glomb, Theophil, Elektriker
Jelin, Alfons, Grubenarb.
Meinert, Josef, Kammerarb.
Pischczala, Viktor, Maler
Reetz, Wilhelm, Postbeamter
Schmidt, Artur, Dreher
30 E wie 24
Adamek, Richard, Postarb.
Fikara, Alfred, Grubenarb.
Simon, Peter, Drahtzieher
32 E wie 24
Czogalla, August, Vertreter
Jendrollik, Georg, Grubenarbeiter
Nitta, Heinrich, Grubenarb.
Magiera, Thomas, Rentner
— Karl, Kaufmann
Vaupel, Eduard, Grubenarbeiter

Sperlingsweg

3 E Warzecha, Joh., Arbeiter
Kotzur, Luzie, Arbeiterin
Schweda, Georg, Elektriker
Warzecha, Marie, Witwe
5 E Gem. Baugen. der Bergarbeiter in Hindenburg, Eichendorffweg 14
Sauske, Erich, Pol. Hauptwachtmeister
Steuer, Hedwig, Witwe
7 E wie 5
Chwalek, Paul, Grubenarb.
Gaida, Franz, Grubensteiger
Weiß, Josef, Grubenarbeiter
8 E wie 5
Cypris, Josef, Grubensteiger
— Karl, Grubenarbeiter
Walenczyk, Ferdinand, Häuer
9 E Marondel, Karl, Rechnungsführer
Birnias, Alfons, Vermess.-Techniker
10 E wie 5
Klosa, Heinrich, Grubenarb.
— Max, Grubenarbeiter
Stiba, Julius, Grubenarb.
Wollny, Richard, Monteur

Steiler Weg

1 E Stadtbaubank, Neue Dorotheenstraße 2
Dyrbusch, Karl, Destillateur
Fuhrmann, Joh., Invalide
Mecka, Theodor, Invalide
Niemietz, Bruno, Tischler
2 E wie 1
Blachnik, Dorothea, Witwe
Kandzia, Erich, Schlosser
Kandzia, Richard, Invalide
Kopietz, Erich, Lokomotiv-Führer
Pazurek, Heinrich, Arbeiter
Skowron, Karoline, Witwe
Sobotta, Rudolf, Tagearb.
3 E wie 1
Grüttner, Georg, Markscheidergehilfe
Kittel, Ernst, Arbeiter
Modrok, August, Invalide
Pietzka, Eduard, Invalide
Schnober, Kurt, Arbeiter
Siegmund, Agnes, Witwe
Wittek, Johann, Arbeiter
4 E wie 1
Beck, Kurt, Maurer
Kawa, Richard, Schlosser
Kurisch, Konrad, Häuer
Wengrzik, Karl, Invalide
5 E wie 1
Cebulla, Stanislaus, Rangierer
Dombrowski, Johann, Arb.
Jarosch, Johann, Invalide
Liska, Olga, Witwe
Nimtsch, Heinrich, Arbeiter
6 E wie 1
Botor, Richard, Maschinenwärter
Dyrbusch, Johann, Häuer
Grochutek, Josef, Invalide
Jaworski, Karl, Invalide
Ranusch, Franz, Arbeiter
7 E wie 1
Bienek, Josef, Invalide
Kloß, Emil, Zimmerhäuer
Muschiol, Alfred, Arbeiter
Mroß, Josef, Invalide
8 E wie 1
Chromik, Franz, Angestellter
Majur, Karl, Invalide
Morzinkowski, Simon, Inv.
Wosnitza, Julius, Elektriker

Steinbruch

1 E Lubos'sche Erben
Dziewior, Marie, Rentnerin
Hurek, Stephan, Fleischermeister
Jaron, Valentin, Kraftwagenführer
Lubosch, Alfons, Schlosser
— Olga, Rentnerin
Roy, Marie, Rentnerin
Sordon, Eugen, Lehrer
2 E Franz, Karl, Ingenieur
Baluch, Alois, Grubenarb.
Gottwald, Alfred, Mittelschulrektor
Heinrich, Paul, Großschlächter
Hähn, Georg, Lehrer

Janoschka, Andreas, Grubenarbeiter
— Josef, Grubenarbeiter
Janotta, Karl, Grubenarb.
Olbrich, Reinhold, Lehrer
Richter, Robert, Arbeiter
Schlöger, Gertrud, Arbeit.
Slotosch, Paul, Lehrer
Wasserfurth, Herbert, Angest.

3 E Michlik'sche Erben
Dyka, Georg, Hüttenarbeiter
Kowatzek, Anna, Wäscherin
Kroll, Josef, Grubenarb.
Michlik, Hedwig, ohne Beruf
Miosga, Franz, Invalide
Mucha, Marie, Witwe
Ordon, Georg, Invalide
Polczyk, Anna, Witwe
Rother, Elfriede, Rentnerin

4 E Wilczek, Josef, Invalide
Dlubatz, Paul, Häuer
Dziedzitz, Reinhold, Fuger
Hajok, Elisabeth, Rentnerin
Kubanek, Rosalie, Rentnerin
Schendzielorz, Viktor, Häuer
Wilczek, Bruno, Autoschloss.
— Karoline, Arbeiterin
— Stephan, Rentner

5 E Lisson, Karoline, Fuhrwerksbesitzerin
Bednorz, Josef, Rentner
Grobosch, Johann, Rentner
Lisson, Emil, Bergmann
Mitulla, Josef, Kutscher

6 E Polczyk, Julie, Rentnerin
Faber, Johanna, Rentnerin
Goretzki, Julie, Rentnerin
Kullik, Josephine, Rentnerin
Morgalla, Georg, Rentner
Polczyk, Viktor, Grubenarb.
Waliczek, Ewald, Grubenarbeiter

Steinhoffstraße

1 E Freußag Hindenburg
Brett, Marianne, o. B.
Jakischik, Peter, Masch.-Wärt.
Pohl, Hieronymus, Invalide
Schmalla, Josef, Invalide

2 E wie 1
Bauer, Marie, Witwe
Kowollik, Richard, Aufseher
Mokwa, Richard, Häuer
Ploschka, Karl, Grubenmaurer
Sambale, Franz, Grubenarbeiter
Waluga, Franz, Maschinen-Wärter

3 E wie 1
Buchbold, Otto, Betriebsangestellter
Jellner, Paul, Grubenarb.
Janko, Viktor, Grubenarb.
Schewiola, Alfred, Häuer
Sosna, Anton, Invalide
Trella, Pauline, Witwe

4 E wie 1
Barton, Karl, Maurer
Froß, Elisabeth, Arbeiterin
Klatzka, Heinrich, Grubenarbeiter
Kurpas Paul, Invalide
Szuyta, Stephan, Masch.-Arbeiter

Steinstraße

1 E Stadtbaubank
Binias, Max, Elektriker
Dylla, Stanislaus, Schlosser
Gniosdorz, Johann, Häuer
Halerok, Martin, Rentner
Kraszczyk, Elisabeth, Rentnerin
Pohla, Ignaz, Fräser
Polazek, Florian, Rentner
Urbanik, Wilhelm, Materialausgeber
Wypbol, Anna, Rentnerin

3 E wie 1
Both, Gustav, Zimmerhäuer
Gabor, Robert, Hüttenarb.
Golz, Waldemar, Obsthändler
Günther, Thekla, erwerbslos
Heide, Friedrich, Grubenarb.
Hoffmann, Marie, Witwe
Kischel, Josef, Fabrikarb.
Keier, Paul, Zimmerhäuer
Riemas, Georg, Hüttenarb.
Smolik, Thomas, Rentner
Zubek, Heinrich, Grubenarb.

4 E wie 1
Brysch, Konstantin, Rentner
David, Johann, Arbeiter
Gabietz, Franz, Häuer
Heine, Anselma, ohne Beruf
Matwsczol, Franz, Arbeiter
Mazur, Franz, Grubenarb.
Piger, Margarete, Rentnerin
Rosanker, Valeska, o. Beruf
Scheffarczyk, Johann, Rentn.
Scheliga, Paul, Rentner
Schulz, Oskar, Arbeiter
Semmler, Karl, Arbeiter
Steianowski, Anton, Rentner
Watzlaw, Richard, Grubenhäuer
Wygoich, Wilhelm, Arbeiter

5 E wie 1
Bornhard, Franz, Grubenarbeiter
Buchta, Johann, ohne Beruf
Czaja, Paul, Arbeiter
Kabus, Margarete, Rentnerin
Klimek, Josef, Lok.-Führer
Valenta, Robert, Bergarb.
Paliza, Alfons, Kaufmann
Bräß, Josef, Rentner
Sendel, Josef, Bauarbeiter
Twardok, Johann, Rentner

7 E wie 1
Alexowitz, Reimund, Angest.
Bachen, Otto, Häuer
Gornik, Franz, Arbeiter
Janitzky, Eugen, Arbeiter
Johnke, Ernst, Tischlermeister
Koch, Georg, Arbeiter
Schmialek, Stephan, Häuer
Schramowski, Stephan, Häuer
Streese, Marie, Rentnerin
Wenske, Helene, Gemeinde-Sekretärin

Stollenstraße

1 E Vereinigte Oberschlesische Hüttenwerke
Gold, Josef, Ingenieur
Grünig, Friedrich, Baumeister
Hanussek, Edmund, Expedient
Kanczok, Felix, Rechnungsführer
König, Friedrich, Kassenverwalter
Mittag, Franz, Monteur
— Franz, Monteur
Schaefer, Johannes, Ingen.
Schüller, Ernst, Kaufmann
Schüßler, Karl, kaufm. Angestellter
Sebastian, Oskar, Werkmstr.

2 E Scholich, Hindenburg
Faske, Hermann, Vorarb.
Froß, Leopold, Kaufmann
Kwiske, Konrad, Musiklehrer
Malina, Josef, Kaufmann
Moch, Otto, Lehrer
Müller, Werner, Arbeiter
Pluta, Anton, Dreher
Schendzielorz, Julian, Schneidermeister

3 E wie 1
Bunczek, Eduard, Grubensteiger
Cedzich, Paul, Werkmeister
Chwalczyk, Wilhelm, Büroassistent
Conrad, Max, Betr.-Ass.
Fritsch, Franz, Ingenieur
Fuhrmann, Georg, Konstrukt.
Puff, Walter, Diplom-Bergingenieur
Sodzawidzny, Matthias, Wagenmeister

4 E Nosidek, Weinkopfstraße
Adamek, Georg, Schlossermeister
Celbrodt, Vinzent, Arbeiter
Dworatzek, Wilhelmine, Witwe
Jendrollik, Ernst, Angest.
Langer, Johann, Dreher
Lippok, Franz, Arbeiter
— Theodor, Schlosser
Mentner, Karl, Schlosser
Schmelczyrz, Angela, o. B.
Trentin, Heinrich, Invalide
Wieczorek, Viktor, Arbeiter
Wramba, Franz, Schlosser
Zatonz, Emma, Hausangest.

7 E wie 1
Gaidzik, Konrad, Zivil-Ing.
Hanussek, Josef, Bauführer
Janus, Dr., Fritz, Arzt
Kohlleppel, Richard, Ingenieur i. R.
Mitulla, Johann, Invalide
Nolte, Karl, Ingenieur
Schwarzer, Antonie, Witwe
Strzewitzek, Marie, Buchhalterin
Thiem, Hermann, Ingenieur

6 E Rischke's Erben
Cebulla, Dr., Alfons, Rechtsanwalt
Kotschi, Artur, Tischlermstr.

8 E wie 6
Achtelik, Johann, Wiegemstr.
Birkhan, Ottilie, Händlerin
Deptalla, Johann, Arbeiter
Dybringer, Wilhelm, o. B.
Gamera, Paul, Drahtzieher
Gnieda, Marie, Witwe
Gnida, Max, Arbeiter
Goczol, Paul, Häuer
Grychnik, Viktor, Aufseher
Grzeska, Richard, Maschinist
Hagedorn, Emil, Invalide
Hoffmann, Ferdinand, Konstrukteur
Hofmann, Paul, Dreher
Klose, Marie, Witwe
Korbel, Richard, Grubenarb.
Koscielny, Franz, Arbeiter
Kosik, Franz, Invalide
Kotzot, Klara, ohne Beruf
Malcher, Johann, Kutscher
Matheja, Marie, Witwe
Michalski, Florentine, Witwe
Mikolas, Johann, Angestellt.
Müller, Josef, Invalide
Niedurny, Stephan, Grubenarbeiter
Petzel, Karl, Arbeiter
Profus, Leo, Kohlenhändler
Schier, Agnes, Witwe
Schneider, Sophie, Witwe
Spiewok, Richard, Pensionär
Stellmach, Alfred, Polierer

10 E Schablitzki, Viktor
Buczinski, Johann, Arbeiter
Furgoll, Elisabeth, Witwe
Garczorz, Herm., Tiefbauarb.
Jendrysczyk, Franz, Pension.
Schablitzki, Agnes, Witwe
— Viktor, Bäckermeister
Schweda, Anton, Arbeiter
Zimmer, Eduard, Rentner

11 E wie 1
Borchanski, Karl, Arbeiter
Heinecke, Friedrich, Arbeiter
Jurezko, Heinrich, Tischler
Kottysch, Anton, Anschläger
Kuczera, Hedwig, ohne Beruf
Lippok, Johann, Vekturant
Melzer, Richard, Schneider
Namsler, Franz, Former
Namsler, Sophie, Witwe
Popenda, Franz, Invalide
Schottek, August, Invalide
Terner, Michael, Hüttenarb.

12 E Stanko
Gallus, Karl, Invalide
Goldmann, Matthäus, Ind.
Kanschat, Agnes, Aufräumefr.
Morczinietz, Karl, Grb.-Arb.
Ogorek, Anna, Ehefrau
Stanko, Edmund, Feilenhauermeister
— Ehrhard, Geschäftsführer
Theuser, Elisabeth, o. Beruf
Tilla, Franz, Invalide
Warzecha, Alfons, Brauerei-Arbeiter
Wasserfurth, Werner, Tischlermeister

14 E Verkehrsbetriebe Oberschlesien, Gleiwitz
Kalnta, Wilhelm, Vorschloss.
Stosch, Paul, Streckenwärter
Szylska, Josef, Schlosser
Weiß, Karl, Schlosser

Beerdigungen und Überführungen durch Möbel-Rischke, Stollenstr. 8 Fernruf 3923

16 E Braja, Josef, Breslau
Benger, Max, Schneider
Londner, Paula, Krankenschwester
Nitschke, Erich, Schriftleiter
17 E Hein, Hermine, Kampfbahn-Allee
Sterz, Georg, Geschäftsführ.
22 E Hajok, Klara, Uhrengesch.
Cohn, Auguste, Witwe
Ernst, Alexand., Obersteiger
Jahn, Emma, Lehrerin
Kotschy, Alfons, Kaufmann
Krämer, Paul, Tischlermstr.
Schindler, Fritz, Kaufmann

Emermondtstraße

37 E Wieloch, Helene, Ehefrau, Zillerstraße 23
Krömer, Bertram, Markenkontrolleur
Mendrowski, Kurt, Ingen.
Noeske, Herbert, Tapezierer
Skupin, Stanislaus, Kaufmännischer Angestellter
37 E Beamten-Wohnungs-Verein e. G. m. b. H.
Babin, Martha, Rentnerin
Brodocz, Else, Rentnerin
Burczyk, Karl, Postassistent
Cieslik, Elie, ohne Beruf
Geißler, Gertrud, Berufsberaterin
Sinichek, Johann, Telegr. Sekretär
39 E wie 37
Bachstein, Hans, Lehrer
Cop, Hugo, Grubenteiger
Kutzler, Josef, Stadtinspekt.
Schulz, Otto, Vermessungsinspektor
Weigelt, Max, Polizei-Hauptwachtmeister
Wollek, Karl, Lokführer
40 E wie 37
Frank, Paul, Polizei-Hauptwachtmeister
Häusler, Hedwig, Pension.
Hemmann, Erwin, Polizei-Inspektor
Krecker, Otto, Zollsekretär
Kuichel, Ernst, Polizei-Sekretär
Wloczyk, Georg, Ingenieur
41 E wie 37
Buhl, Josef, Lehrer
Czernek, Karl, Polizei-Obersekretär
Graßmann, Hertha, Lehrerin
Kostka, Hans, Justiz-Insp.
Kutsche, Alfred, Mittelschul-Lehrer
Prüwer, Hans, Lehrer
42 E wie 37
Biniossek, Gustav, Rektor
Elster, Karl, Zollamtmann
Groeger, Karl, Oberbuchhalter
Krupski, Marie, Pensionärin
Paprotny, Gerhard, Kaufmännischer Angestellter
Titz, Wilhelm, Lehrer
44 E wie 37
Gabriel, Herbert, Wäschereiinhaber
Lukas, Alfons, Amtsgerichtsrat
Meyer, Else, Studienrätin
Odersky, August, Hilfsschulrektor
Przibilla, Erna, Studienrätin
Sabotta, Emil, Kaufmann
Thiel, Hedwig, Berufsschuldirektorin
Vogel, Marie, Lehrerin
46 E wie 37
Franke, Julius, Lehrer
Gröm, Karl, Ingenieur
Hahn, Dr., Erwin, Assistenzarzt
Hoffmann, Alfred, Lehrer
Kiske, Theodor, Lehrer
Müller, Bruno, Lehrer
Post, Margarete, Rentnerin
Sliwinski, Josef, Hüttenbeamter a. D.
48 E wie 37
Baumgart, Bianca, Witwe
Berger, Adolf, Vertreter
Edelmann, Georg, Heizungs-Monteur
Fabisch, Josef, Rentner
Goretzki, Luzie, Lehrerin
Kalicinski, Franz, Seminar-Oberlehrer
Kraszczyk, Paul, Amtsgerichtsrat
Pladek, Kurt, Ober-Studienrat
Tautorus, Johannes, Bezirksdirektor

Talstraße

2 E Borsig-Kokswerke A.-G.
Bothe, Heinrich, Grubenarbeiter
Kluge, Max, Häuer
Konietzny, Paul, Sattler
Kraszczyk, Viktorie, Witwe
Lebek, Domian, Grb.-Arb.
Malcherczyk, Alois, Grubenarbeiter
Skorupka, Alexander, Grubenarbeiter
Skubatz, Franz, Grb.-Arb.
Soika, Thomas, Grubenarbeiter
4 E wie 2
Deditius, Emil, Häuer
Hübner, Erich, Grb.-Arb.
Jendrusch, Erich, Grubenarbeiter
Klein, Karl, Invalide
Langer, Paul, Grb.-Arbeiter
Olbrich, Franz, Grb.-Arb.
Orlik, Franz, Grb.-Arb.
Skiba, Franz, Invalide
6 E wie 2
Budzinski, Josef, Dreher
Cürsgen, Georg, Arbeiter
Hellfeuer, Georg, Sattler
Ledwon, Stanislaus, Lehrhäuer
Pieronczyk, Marie, Witwe
Samisch, Bruno, Häuer
Sieblaczek, Leo, Schlosser
Spodzieja, Josef, Arbeiter
8 E wie 2
Biskup, Josef, Bergmann
Dandek, Johann, Schmied
Dietze, Peter, Lokführer
Gatzki, Adolf, Bergmann
Jaskulla, August, Grubenarbeiter
Macha, Johann, Grb.-Arb.
Schön, Alois, Former
10 E wie 2
Brewko, Franziska, Witwe
— Paul, Grubenarbeiter
Harz, Josef, Grb.-Arbeiter
Jaskulla, Josef, Maschinenarbeiter
Kathaj, Heinrich, Invalide
Schaterny, Heinrich, Inval.
Schlesiona, Georg, Rohrleger
Slawik, Max, Grb.-Arb.
Smuda, Karl, Invalide
Starzinski, Viktor, Dreher
12 E wie 2
Haidul, Franz, Grubenarbeiter
Jagoda, Simon, Invalide
Mohr, Johanna, Witwe
Olbrich, Peter, Grb.-Arb.
Potisch, Ludwig, Grubenarbeiter
Willmann, Ernst, Pförtner
Zeisberg, Josef, Grubenarbeiter
Zymek, Josef, Invalide
14 E wie 2
Biewald, Fritz, Maschinenarbeiter
Biniasch, Ignaz, Invalide
Kattner, Herbert, Schlosser
Nowak, Theofil, Mühlenarbeiter
Pander, Paul, Zimmerhäuer
Russek, Franz, Invalide
Schmatloch, Bernd., Dreher
Schunke, Rudolf, Fördermann

Tannenbergstraße

2 E Rotter, Gustav, Steuerassistent
Chwalczyk, Franz, Invalide
Ciurka, Max, Arbeiter
Gantel, Franz, Rangierer
Kabia, Karl, Fleischer
Koniek, Josefa, ohne Beruf
Krompetz, Josef, Invalide
Kudlik, Paul, Grb.-Arb.
Mroncz, Johann, Grubenarbeiter
Nawrath, Josef, Invalide
Pesch, Heinrich, Schachtmeister
Schultze, Ernst, Ingenieur
Soika, Gertrud, Händlerin
Vogel, Anton, Schichtenkontrolleur
Wyciok, Herbert, Vorzeichner
3 E Magiera, Eduard, Grubenarbeiter
Betzold, Josef, Invalide
Jaguich, Adam, Bauarbeiter
Kottiorz, Johann, Arbeiter
Krain, Franz, Invalide
Magiera, Josef, Arbeiter
Thomas, Franz, Fördermann
4 E Pilok, Paul, Bäckermstr.
Brylka, Johann, Invalide
Gruschka, Ewald, Grubenarbeiter
Orzol, Agnes, ohne Beruf
— Johann, Invalide
Sollik, Alfred, Bäcker
Tondera, Emma, o. B.
Wosnitza, Peter, Invalide
5 E Litz, Franz, Versicherungsagent
Borowka, Johann, Grubenarbeiter
Cieslik, Alois, Grb.-Arb.
Cisarik, Peter, Drahtbinder
Dzaczek, Theresia, o. B.
Kruppa, Dominik, Grubenarbeiter
Niegel, Paul, Grb.-Arbeiter
Nobielski, Georg, Gemüsehändler
Pescha, Franziska, Witwe
Pollok, Kunigunde, Witw
Sabotta, Paul, Invalide
Schendzielorz, Peter, Arbeit
Schiwek, Viktoria, o. B.
Smolka, Roman, Arbeiter
Wehowsky, Richard, Invalide
Zacharzowski, Agnes, Witwe
Zimmermann, Robert, Schneider
6 E Vereinigte Oberschlesische Hüttenwerke
Cichon, Edmund, Arbeiter
— Viktor, Invalide
Dauch, Hermann, Nieter
Fizia, Josef, Invalide
Franke, Konstantin, Hüttenarbeiter
Galenziowski, Kasimir, Invalide
Lechmgik, Josef, Metallarbeiter
Opitz, K., Maurer
Pollok, Franziska, Witwe
Russek, August, Invalide
Sacher, Josef, Anschläger
Schulik, Valeska, Witwe
Smolka, Peter, Invalide
Wilczek, Reinhold, Arbeiter
Wollny, Peter, Arbeiter
7 E Mnich, Andreas, Inval.
8 E Mnich, Peter, Schuhmacher, Teichstraße 11
Dwulczki, Anastasia, Witwe
Grysicka, Thomas, Invalide
Kopietzki, Josef, Grubenarbeiter
Mnich, Alexander, Invalide
Paniel, Franz, Anstreicher
Wehowsky, Rudolf, Grubenarbeiter
9 E Ignatzek, Albert, Maurer
Kolodziej, Ludwig, Arbeiter
Korbel, Adolf, Grb.-Arb.
Wlotzka, Heinrich, Tapezierer
10 E Rudoll, Sophie, Hausbesitzerin
Bade, Viktor, Zimmerling
Dirschlag, Johann, Invalide
11 E Wieczorek, Marie, Witwe
Golly, Johann, Invalide
Grysicka, Karl, Grb.-Arb.
Komor, Josef, Kohlenhändler
Mainka, Karl, Grb.-Arb.
Muschalik, Josefine, Witwe
Pallasch, Bruno, Arbeiter
Solowski, Richard, Stellmacher
Wroblik, Maximilian, Grubenarbeiter
12 E Gwosdek, Peter, Invalide
Golly, Anton, Erzlader
Gwosdek, Josef, Grb.-Arb.
— Paul, Grubenarbeiter
Mainka, Thimotheus, Inval.
Pawelzek, Josef, Grubenarbeiter
12a E Schuba, Joh., Vekturant
Ignatzek, Wilhelm, Grubenarbeiter
13 E Chwalczyk, Gertrud, Hausbesitzerin, Gustav-Freytag-Straße 3
Borgull, Erich, Maschinenarbeiter
Golly, Waldemar, Milchverteiler
Kotulla, Rosalie, Witwe
Mika, Maria, Witwe
Nauer, Gertrud, ohne Beruf
Sosnierz, Marie, Witwe
Urbanik, Alois, Grb.-Arb.
Wagner, Franz, Groß-Schlächter

14 E Gründer, Stefan, Lokomotivführer
Nierobisch, Viktor, Invalide
14a E Pudras, Franziska, Witwe
Bochynek, Pauline, Witwe
Kubella, Alfons, Grubenarbeiter
Lazar, Viktor, Bergarbeiter
Pudras, Franz, Bergarbeiter
Przybella, Olga, ohne Beruf
Woschczytzki, Anastasia, Witwe
Wiedemann, Wilhelm, Schuhmachermeister
14b E Gwosdek, Karl, Zimmerhäuer
Gwosdek, Marie, Witwe
Jesiorski, Paul, Arbeiter
[illegible], Paul, Maschinist
Styja, Johann, Invalide
Walczuch, Paul, Kaufmann, Arbeiter
Zuber, Alois, Schmied
14c E Wlotzka, Marie, Witwe, Tannenbergstraße 17
Güttner, Alois, Grubenbeamter
Jonatzek, August, Invalide
Rochnia, Edmund, Vorzeichner
Sobieroj, Josef, Grb.-Arb.
Treffon, Edmund, Bäckermeister
Wlotzka, Karl, Bürovorgesetzter
15 E Rochnia, Edmund, Tannenbergstraße 14c
Koziol, Karl, Grb.-Arb.
Sokol, Martin, Invalide
16 E Czech'sche Erben
Czech, Gerhard, Kaufmann
Jenocha, Franz, Invalide
Kurczyk, Max, Friseur
Roczniok, Ernst, Lokführer
Saborowsky, Martha, Witwe
Zmuda, Viktor, Grb.-Arb.
17 E Wlotzka, Theofil, Rechnungsführer
Wlotzka, Agnes, Lehrerin i. R.
— Marie, Witwe
18 E Rochnia, Viktor, Monteur
Kaczmarczyk, Franziska, Witwe
Nowak, Franz, Grubenarbeiter
Pisula, Johann, Grubenarbeiter
Rother, Franziska, Witwe
Senkowski, Ignaz, Hausierer
19 E Krawietz, Wilhelm, Inval.
Krawietz, Sophie, ohne Beruf
Nogert, Johann, Arbeiter
20 E Brehmer, Ernst, Invalide
Czaplok, Karl, Invalide
Magiera, Johann, Bergarbeiter
Miklas, Karl, Schlosser
Pasdziorek, Johann, Handlungsgehilfe
Pawolka, Bernhard, Grubenarbeiter
Rauer, Franz, Maschinenwärter
Schlensak, Ignaz, Grb.-Arb.
Smolka, Agathe, Witwe
Soika, Josef, Arbeiter
Thomalla, Robert, Invalide
21 E Mandowski, Kurt, Gastw.
Babura, Emil, Invalide
22 E Joiko, Roman, Monteur
Götze, Karl, Landarbeiter
Pelka, Johann, Invalide
Skubatz, Peter, Hüttenarbeiter
Soporowski, Andreas, Invalide
23 E Wlotzka, Marzellin, Inval.
Skubacz, Wilhelm, Grubenarbeiter
Spiegelberg, Martha, Witwe
Wlotzka, Franz, Gärtner
24 E Minas, Ludwig, Invalide
Dziendziol, Johann, Grubenarbeiter
Minas, Ludwig, Arbeiter
Rother, Erich, Arbeiter
25 E Kletzka, Anna, Witwe
Kletzka, Josef, Arbeiter
Malek, Luzie, Spinnerin
Noschka, Viktor, Invalide
Olesch, Marie, Witwe
Willmann, Gertrud, Witwe
26 E Malik, Martha, Witwe
Hoffmann, Alois, Grubenarbeiter
Lajonczyk, Eleonore, o. B.
Morgalla, Karl, Grb.-Arb.
Stysch, Thomas, Grubenarbeiter
Wiedera, Paul, Invalide
27 E Schula, Paul, Vekturant
28 E Czeran, Emanuel, Inval.
Cyron, Thomas, Invalide
Czerny, Johann, Maler
— Marie, ohne Beruf
Dylus, Peter, Invalide
Galetzka, Agnes, o. B.
Joschko, Josef, Kaufmann
Kottucz, Eva, Witwe
Krotofil, Theodor, Arbeiter
Magiera, Josef, Fabrikarbeiter
Schmidt, Friedrich, Glasmacher
29 E Achtelik, Franz, Gleiwitz, Goethestraße 19
Jendryssik, Adolf, Tagearbeiter
Koloczek, Ludwig, Monteur
— Viktor, Invalide
Panitz, Amalie, Witwe
30 E Czerny, Klara, Witwe
Czerny, Josef, Grb.-Arbeiter
Schmilowski, Anton, Bergarbeiter
Schula, Florentine, Witwe
31 E Koloczek, Lorenz, Invalide
Kitzler, Anastasia, Witwe
Koloczek, Johann, Grubenarbeiter
Scholz, Heinrich, Grb.-Arb.
Skubacz, Magdalene, Witwe
Sobotta, Theodor, Montageschlosser
Taziza, Dominik, Invalide
32 E Nobielski, Franz, Hausbesitzer
Potempa, Maximilian, Grubenarbeiter
Swierczek, Joh., Schneider
33 E Czerny, Stanislaus, Landwirt
Bienias, Theodor, Zimmerhäuer
Czaja, Viktoria, Witwe
Czerny, Karl, Fabrikarbeit.
Hajok, Franz, Invalide
Pawolka, Johanna, o. B.
— Viktor, Arbeiter
Schyblowski, Heinrich, Rohrleger
34 E Wilk, Theodor, Invalide
Foltin, Anna, Witwe
Kletzka, Viktor, Arbeiter
Wilk, Edmund, Arbeiter
34a E Kletzka, Johann, Inval.
Brylka, Alois, Arbeiter
Kletzka, Rosalie, Witwe
Ruda, Viktor, Arbeiter
Russek, Johann, Invalide
35 E Rochnia, Paul, Schlosser
Cedzich, Albine, Witwe
Kopietz, Josef, Arbeiter
Nawe, Wilhelm, Fleischer
Puchalla, Pauline, Witwe
Ruda, Richard, Grubenarbeiter
Scholtyssek, Peter, Arbeiter
Schweda, Josef, Häuer
36 E Galwas, Theodor, Tagearbeiter
Mrosek, Friedrich, Arbeiter
Popenda, Paul, Arbeiter
Wischgoll, Johann, Arbeiter
Wosch, Valentin, Invalide
37 E Buchta, Vinzent, Schuhmacher
Bainski, Franz, Grb.-Arb.
Brzoska, Anastasia, Witwe
Kletzka, Emil, Grb.-Arb.
Kruppa, Wilhelm, Arbeiter
Laxa, Julie, Witwe
Wierzioch, Anna, Witwe
38 E Neugebauer, Josef, Vekturant
Dolata, Johann, Aufseher
Kaczmarczyk, Marie, Witwe
Kleczka, Ignaz, Grb.-Arb.
Sedlaczek, Alfred, Fleischer
Wlotzka, Georg, Grb.-Arb.
— Johann, Invalide
— Valentin, Arbeiter
39 E Raschke, Aurelie, Witwe
Breganla, Peter, Bierverleger
Rokus, Klara, ohne Beruf
40 E Koiczielny, Johann, Hüttenschmied
Jaticzek, Konrad, Maschinenarbeiter
Kusch, Hugo, Invalide
41 E Gorzawski, Johann, Vekturant
Siebler, Hermann, Arbeiter
Scherm, Rosa, ohne Beruf
Szczinny, Marianne, Witwe
Twardawa, Richard, Fördermann
Wengrzik, Alfons, Arbeiter
42 E wie 40
Jarczyk, Hedwig, Witwe
— Konstantin, Grb.-Arbeiter
44 E Janoschka, Alexander, Inv.
Fiebig, Heinrich, Bäckermstr.
Gatzka, Richard, Arbeiter
45 E Krzemien, Wilh., Invalide
Hasterok, Josef, Postbeifer
Krzemien, Franz, Bäcker
— Roman, Pfefferküchler
46 E Stadtverwaltung Hindenburg OS.
Schott, Alfons, Schulhausverwalter
47 E Cyron, Hedwig, Witwe
Pyrskalla, Paul, Arbeiter
49 E Abamek, Franz, Invalide
Jaworek, Rosalie, ohne Beruf
Nowok, Paul, Invalide
Roßa, Josef, Häuer
Wosnitza, Andreas, Arbeiter
49a E Wilk, Paul, Häuer
Niewiedziol, Viktor, Grubenarbeiter
Zielinski, Viktoria, Witwe
49b E Gwosdz, Nikolaus, Invalide
Gaida, Ignaz, Steinsetzer
Gwosdz, Alois, Grubenarbeiter
51 E Smolarczyk, Franz, Inval.
Frank, Hildegard, Witwe
Kaiser, Max, Schlosser
Jakubczyk, Josef, Invalide
Kubla, Anton, Arbeiter
Lison, Wilhelm, Arbeiter
Roesner, Josef, Arbeiter
53 E Mehlich, Franz, Schlosser
Riegel, Robert, Invalide
Panczek, Josef, Grb.-Arb.
Ulfig, Paul, Arbeiter
53a E Paschok, Paul, Telefonist
Boguschi, Paul, Arbeiter
53b E Neugebauer, Josef, Inval.
55 E Holetzko, Anna, Witwe
Schott, Paul, Lokomotivführ.
55a E Hornik, Franz, Invalide
Bieniek, Albert, Grb.-Arb.
Moj, Peter, Fördermann
Pawlik, Josef, Arbeiter
Stania, Franz, Zimmerpolier
57 E Gnisdzia, Agnes, Witwe
Foit, Alfons, Grb.-Arb.
Knoppik, Josef, Arbeiter
Nocon, Marie, Witwe
Pielczyk, Anna, Witwe
Plachetka, Franziska, Witwe
Skora, August, Arbeiter
58 E v. Neffe, Ludwig, Vorarb.
Kandzia, August, Invalide
Loß, Georg, Obermaschinist
Masurczyk, Anna, ohne Beruf
Morys, Georg, Former
Trzaskalik, Reinhold, Inval.
59 E Schmidt, Richard, Landesbut
Baranek, Marie, Witwe
Schmidt, Klara, Witwe
61 E Bagsik, Vinzent, Invalide
Bernazisko, Rudolf, Häuer
Mandrysch, Marie, o. Beruf
63 E Duda, Alfons, Masch.-Arb.
Rekus, Johann, Arbeiter
— Marie, Witwe
63a E Schindler, Johann, Maschinenarbeiter
65 E Pottlik, Johann, Invalide
Klama, Georg, Schlosser
67 E Kabia, Albine, Witwe
Dittmar, Elisabeth, o. Beruf
Thoma, Antonie, Witwe
67a E Moblich, Konstant., Inv.
Bulla, Paul, Schmied
Kienczok, Ernst, Arbeiter
Smolarek, Franz, Häuer
69 E Schymura, Josef, Maurer
Schymura, Ignaz, Invalide
71 E Biela, Johann, Invalide
73 E Kania, Martha, Michaelstraße 9a
Bienas, Wilhelm, Grb.-Arb.
Jandrich, Franz, Arbeiter
Gorgon, Ottilie, ohne Beruf
Kleczka, Florian, Grb.-Arb.
Paprotny, Johann, Arbeiter
Poipiech, Eduard, Arbeiter
75 E Jagla, Katharina, Witwe
Koroll, Johann, Arbeiter
Kublek, Richard, Invalide
Makulla, Johann, Zimmerh.
Mosler, Johann, Förderm.
Pospiech, Konstant., Grb.-Arb.
Prokop, Peter, Hüttenarb.
Sladek, Josef, Arbeiter
Sowa, Gertrud, Witwe
Stoppa, Johannes, Vertreter
Struzyna, Martina, Witwe
77 E Klotz, Anna, Witwe
Arndt, Richard, Grb.-Arb.
Duda, Robert, Arbeiter
Kublek, Wilhelm, Arbeiter
Lischka, Felix, Invalide
Tietz, Alfons, Hüttenarbeiter

77a E Klemenz, Karl
Binias, Roman, Geleg.-Arb.
Duczek, Franz, Arbeiter
Hoffmann, Franz, Arbeiter
Latz, Maximilian, Arbeiter
79 E Pyrskalla, Viktor, Inval.
Baron, Richard, Vekturant
Karmainski, Richard, Arb.
Kollotzek, Anton, Grb.-Arb.
Ogaja, Hermann, Arbeiter
Zelder, Paul, Invalide
79a E Struzyna, Roman, Rottenführer
Bioly, Wilhelm, Grb.-Arb.
Cichon, Stephan, Maurer
Czech, Josef, Tischler
81 E Malcherek, Johann, Häuer
Benczek, Valentin, Tagearb.
Kruzel, Edmund, Arbeiter
Mainczyk, Theod., Stellmach.
Scheiczyk, Joh., Grb.-Arb.
83 E Smolarczyk, Matthias, Kesselschmied
Gaida, Johann, Bergmann
Kudlek, Friedrich, Grb.-Arb.
Zelder, Josef, Grb.-Arb.
85 E Polczyk, Anton, Invalide
Jeenel, Max, Schneider
Polczyk, Josef, Maurer
Kamier, Wilhelm, Arbeiter
37 E Badura, Albine, Witwe
Badura, Franz, Häuer
Broja, Wilhelm, Arbeiter
Czmok, Josef, Häuer
Zionkowitz, Josef, Invalide
89 E Adamiecz, Paul, Landwirt
Ignatzek, Martha, Witwe
Mainka, Viktor, Arbeiter
91 E Michaliki, Herm., Fleischer
Kmitta, Erich, Grb.-Arb.
Ruschke, Johann, Invalide
Ruttka, Max, Grb.-Arb.

Tarnowitzer Platz

3 E Stadtbaubank Hindenburg
Biniossek, Peter, Postbeamter
Czich, Paul, Rentner
Gawlitzek, August, Hüttenarb.
Merker, Johanna, Schneid.
Michatsch, Alois, Postassist.
Blachetka, Leopold, Grb.-Arb.
4 E wie 3
Bienek, Kurt, Dreher
Boreuski, Franz, Postschaffn.
Engel, Josef, Rechnungsführer a. D.
Hoffnauer, Oskar, Ober-Postschaffner
Jentzmik, Roman, Tischler
Timmler, Ernst, Drahtseilarb.
5 wie 3
Fuhl, Bernhard, Invalide
Gawlik, Alexius, Postschaffn.
Kosmitzki, Joh., Postschaffn.
Krzizek, Wilh., Telegr.-Aufs.
Mynarek, Josef, Postschaffn.
Niedziella, Aug., Telegraphist
Nowak, Heinrich, Angestellter
Wilczek, Emanuel, Postsekr.
6 E wie 3
Gorell, Robert, Arbeiter
Niegot, Franz, Schmied
Piela, Konstantin, Zimmerh.
Reichka, Alfred, Buchhalter
7 E Lyska, Hedwig, Hebamme
Kaczmarczyk, Emil, Grb. Arbeiter
Lyska, Johann, Invalide
Matlok, Viktor, Kraftwagenf.
Scheliga, Rudolf, Rohrleger

Tarnowitzer Straße

11 E Borsig-Kokswerke A.-G.
Friedrich, Auguste, Witwe
Giemulla, Paul, Grb.-Arb.
Goletz, Felix, Montagearbeit.
Jaschke, Adolf, Destillateur
Kwiotek, Robert, Invalide
Lupa, Nikolaus, Schlosser
Nowak, Johann, Grb.-Arb.
Ruffek, Johann, Invalide
Schikora, Vinzent, Maurer
Schultz, Gustav, Arbeiter
Twardon, Richard, Arbeiter
13 E wie 11
Dziambor, Joh., Masch.-Wärt.
Gallus, Marie, Witwe
Mrontsch, Ludw., Lok.-Führ.
Pawlik, Erwin, Rohrleger
Bloch, Stephan, Arbeiter
Podejhwa, Wilhelm, Rohrleg.
Schmarta, Johann, Arbeiter
Strokosch, Alfons, Holzhäng.
Zajontz, Karl, Schmied

Teichstraße

1 E Pismiok, Peter, Vektur.
Schmidt, Alois, Arbeiter
1a E Sajonz, Franz, Kaufmann
Palmer, Albert, Invalide
2 E Donnersmarckhütte AG.
Dworatzek, August, Grb.-Arb.
Gadlina, Paul, Grb.-Häuer
Gittler, Josef, Invalide
Skrzipczyk, Karl, Wagenmeister a. D.
Wochnik, Erich, Maler
3 E Czech, Valentin, Invalide
Bulla, Viktor, Rentner
Czech, Johann, Musiker
— Karl, Friseur
Dragon, Max, Kraftwagenf.
5 E Cichon, Johann, Grb.-Inv.
Cieslik, Heinrich, Grb.-Arb.
Kubina, Georg, Schrämmer
Muschallik, Franz, Grb.-Arb.
Nimtsch, Franz, Häuer
Plachetka, Katharina, Händl.
Pospiech, Katharina, Witwe
Struzyna, Georg, Maler
6 E Laxa, Robert, Schlosser
7 E Wlotzka, Peter, Invalide
Bimer, Franz, Ofensetzer
Czerny, Valentin, Invalide
Fandrich, Wilhelm, Invalide
Gaida, Dominik, Grb.-Arb.
Horn, Alfred, Schlosser
Jaworek, Josef, Eisenbahner
Lutz, August, Häuer
Przybilla, Jos., Zimmerhäuer
Wlotzka, Ludwig, Schlosser
9 E Neugebauer, Josef, Vektur.
Dworok, Alfons, Grb.-Arb.
Hoffmann, Viktoria, Witwe
Pendzich, Karoline, Witwe
Rauer, Stephan, Invalide
11 E Nickel, Karl, Rentner
Czech, Martha, Witwe
Maczioch, Georg, Arbeiter
Mainka, Wilhelm, Maschinist
Martin, Heinrich, Bauarb.
Michatz, Franz, Dreher
Mnich, Peter, Schuhmacher
Muzik, Paul, Invalide
Sczepanski, Wilhelm, Inval.
Slobczyk, Josef, Grb.-Arb.
13 E Jurzitza, Anna, Witwe
Hein, Emil, Invalide
Nowak, Paul, Aufseher
Pisczan, Franz, Invalide
Schendzielorz, Wilhelm, Tischlermeister
Schmidt, Georg, Elektriker
Schyma, Max, Arbeiter
Wosny, Rosalie, Witwe
15 E Jonetzko, Paul Invalide
Cibis, Richard, Vorzeichner
Jonetzko, Johann, Verwieger
Myslitwietz, Johann, Arbeiter
15a E Schendzielorz, Martin, Invalide
Faber, Georg, Schuhmacher
Gwosdek, Thomas, Grb.-Arb.
Kempski, Johann, Grb.-Arb.
Lempik, Stanislaus, Bauarb.
Lyczek, Emilie, Witwe
Maryniok, Ignaz, Grb.-Arb.
Maslon, Karoline, Rentnerin
Oleschko, Johann, Grb.-Arb.
— Viktor, Grb.-Arbeiter
Pohl, Marie, Witwe
Schula, Wilhelm, Arbeiter
16 E Güttner, Alois, Invalide
Wawroschek, Alois, Maschinist
17 E Marx, Richard, Maurer
18 E Suchannek'sche Erben
Hirnschal, Anastasie, Witwe
— Karl, Gärtner
Kubitzki, Wilh., Schichtmstr.
Przibilla, Georg, Grb.-Arb.
Rotter, Lorenz, Invalide
Schindler, Reinh., Grb.-Arb.
Siegers, Hans, Kfm. Angest.
Suchannek, Jos., Bäckermstr.
— Margarete, Büroangest.
19 E Slodczyk, Vinzent, Inval.
Lischka, Bronislawa, Witwe
Pavel, Alfons, Grb.-Arb.
Rohde, Viktor, Grb.-Arb.
20 E Skiba, Antonie, Rentnerin
Jatta, Franziska, Rentnerin
Kaluza, Hubert, Grb.-Arb.
Klysch, Hildegard, Witwe
Ryschka, Johann, Häuer
Seidel, Angela, Witwe
21 E Niegel, Emanuel, Schmied
Potkowitz, Selma, Rentnerin
Schyma, Ernst, Grb.-Arb.
Wyczisk, Klara, Rentnerin
24 E Balluch, Johann, Invalide
Balluch, Martha, ohne Beruf
Cichy, Leo, Schachtmeister
Czaja, Hermann, Invalide
Foltin, Ignaz, Rentner
Grachot, Willi, Arbeiter
Krönert, Paul, Arbeiter
Moczalla, Johanna, Hausangestellte
Nawrath, Roman, Arbeiter
Schuster, Heinrich, Arbeiter
Walter, Alois, Arbeiter
Wolski, Karl, Rentner
25 E Jonik, Viktor, Hausbesitz., Kronprinzenstraße 192
Borowka, Carl, Invalide
Buchta, Ronald, Elektriker
Hadamus, Ewald, Schmelzgeh.
Ignatzy, Andreas, Invalide
Lischka, Peter, Invalide
Pasdzior, Viktor, Invalide
Seemann, August, Maschinenwärter
26 E Bernacisko, Josef, Inval.
Bernacisko, Georg, Bäcker
Dyrbusch, Franz, Invalide
Gallus, Paul, Arbeiter
Kiefer, Josef, Hüttenarbeiter
Moritz, Agnes, Rentnerin
Schäfer, Marie, Rentnerin
Tropper, Karoline, Rentnerin
Wacławczyk, Albine, Rentn.
28 E Belka, Franz, Gastwirt
Binsdorf, Martha, Friseuse
Bobisch, Karl, Tiefbauarbeit.
Hammerlik, Wilhelm, Inval.
Hanke, Heinrich, Arbeiter
— Wilhelm, Bergarbeiter
Hoffrichter, Artur, Malergeh.
Jonda, Peter, Invalide
Kasuch, Ignaz, Häuer
Kowatschek, Andreas, Inval.
Maday, Marie, Aufseherin
Mikulla, Heinrich, Grb.-Arb.
Mosgallik, Paul, Bachmann
Musiol, Josef, Grb.-Arb.
Orasek, Alfons, Rentenempf.
Polczyk, Johann, Grb.-Arb.
Polczyk, Johanna, Rentnerin
Schewior, Josef, Arbeiter
Schmack, Georg, Grb.-Arb.
Schyblo, Johanna, Rentnerin
Urbanek, Richard, Grb.-Arb.
29 E Czapla, Ignaz, Invalide
Piegsa, Josef, Häuer
Schlenzek, Alfred, Elektriker
Sverlina, Karl, Kaufmann
30 E Biala'sche Erben
Steuerwald, Hermann, Inv.
Waclawik, Rudolf, Grb.-Arb.
Widera, Wilhelm, Grb.-Arb.
Wrobel, Albert, Kraftführer
31 E Stadtbaubank Hindenburg
Schablitzki, Josef, Häuer
32 E Adamczyk, Albine, Witwe
Cichon, Adolf, Rentner
Hiller, Joh., Gemeindearbeiter
Lukoszczyk, Josef, Arbeiter
Schwerbeiter, Albine, Rentn.
Wienczierz, August, Polierer
— Paul, Grubenarbeiter
32a E Stadtbaubank Hindenburg
Cygan, Thomas, Hüttenarb.
Dwuletzki, Georg, Arbeiter
Hanke, August, Wächter
Hosch, Franz, Bürogehilfe
Karwinski, Georg, Bautechn.
Kloska, Georg, Lehrer
Modlich, Elise, Witwe
Oppersklaski, Gerhard, Lehr.
Pluschke, Franz, Bauarbeiter
Wollek, Ernst, Kfm. Angest.
32b E wie 3a
Nierlich, Johann, Schreiber
Prassek, Anton, Architekt
Rehlinger, Andreas, Buchhalt.
Schmiedecke, Kurt, Vertreter
Witkowski, Paul, Lehrer
32c E wie 3a
Bogatzek, Max, Brennschäfts-Inhaber
Borzik, Robert, Kesselheizer
Gregorczyk, Paul, Aufseher
Hollon, Philomena, Witwe
Kröske, Richard, Rb.-Insp.
Pyka, Josef, Büroangestellter
Sczesny, Paul, Monteur
Smuda, Paul, Büroangest.
Zelesny, Alfred, Grb.-Arb.
33 E Grabka, Magdalene, Wwe.
34 E Kurek, Artur, Fleischermstr.
Brzoska, Ludw., Pol.-Beamt.
Domes, Auguste, Rentnerin
Godon, Georg, Grb.-Arb.
Grobosch, Heinrich, Arbeiter
Janetzki, Pauline, Rentnerin
Pohl, Max, Buchhalter
Walessa, Franz, Schlosser
Walosczek, Franz, Häuer
36 E Preuß. Staat, Polizeirevier 10
Mainka, Richard, Pol.-Mstr.
Pietruschka, Franz, Polizei-Hauptwachtmeister

Rollnik, Hubert, Polizei-Hauptwachtmeister
Stellmach, Hans, Polizei-Hauptwachtmeister
Zielosko, Paul, Polizeibeamt.
Zimmermann, Erich, Kaufm.
37 E Stadtbaubank, Hindenburg
Beitz, Anna, Witwe
Namyslo, Alfons, Grb.-Arb.
Pichura, Wilh., Kesselheizer
Tribisch, Theodor, Bauarb.
39 E Mainka, Josef, Invalide
Barbubitzki, Hedwig, Witwe
Hain, Theodor, Maler
Kabus, Erich, Kellner
Klatzka, Felix, Invalide
Schikora, Franz, Zimmerh.
Thormeyer, Bernhard, Handlungsgehilfe
Wallus, Franz, Drahtzieher
40 E Materla, Josef, Rentner, Kronprinzenstraße
Jerchel, Gustav, Invalide
Kalisch, Karl, Rentner
Konietzny, Ewald, Häuer
Kuczera, Heinrich, Grb.-Arb.
Olschowka, Paul, Fleischermstr.
Posmyk, Elli, ohne Beruf
Sgodzaj, Roman, Arbeiter
Slawitzki, Paul, Kraftwagenf.
Smoczok, Josef, Fleischermstr.
41 E Wlotzka, Franz, Invalide
Wyizynski, Vinzent, Grb.-Arb.
42 E Poloczek, Josef, Vekturant
Chwalek, Theod., Drahtzieher
Cwienk, Max, Härtereiarb.
Flatzek, Gertrud, Rentnerin
Kyas, Viktor, Arbeiter
Poloczek, Jakob, Hüttenarb.
Tkocz, Paul, Häuer
44 E Chwalek'sche Erben
Chwalek, Luzie, ohne Beruf
— Viktor, Arbeiter
Garbas, Paul, Drahtzieher
Kunitmann, Gustav, Kleinbahnschaffner
Strzoda, Antonie, Rentnerin
45a E Barbubitzki, Franziska, Witwe
Bochonek, Josef, Invalide
Matuschok, Karl, Invalide
Trzol, Heinrich, Bauarbeiter
Piwowarski, Anton, Invalide
Przykienk, Sophie, Witwe
Widera, Franziska, Rentn.
— Philipp, Bauarbeiter
Witt, Agnes, Witwe
Wloka, Paul, Grb.-Arb.
46 E Kubik, Franz, Rentner
Kubik, August, Zimmerhäuer
Viernicka, Theod., Grb.-Arb.
Vlieske, Georg, Häuer
47 E Mietzko, Franz, Grb.-Arb.
Gwoidek, Richard, Schneider
Hasterok, Engelbert, Telegr.-Arbeiter
Jannichowski, Franz, Rentn.
Mietzko, Josepha, Rentnerin
48 E Fitzner, Marie, ohne Beruf
Pawlik, Marie, ohne Beruf
49 E Michalik, Josef, Invalide
Malo, Franziska, Rentnerin
Michalik, Konrad, Kaufmann
Polczek, Johanna, Rentnerin
51 E Wieland, Mathilde, Gastw.
51a E Kieltyka, Ludwig, Maschinensetzer
53 E Maichrowitz, Anna, Bierverlag
Brzoska, Hedwig, Bezirkshebamme
Fitzek, August, Schaffner
Gruttke, Alfred, Masch.-Arb.
Gryschka, Klara, Rentnerin
Haida, Alois, Arbeiter
Hesse, Herbert, Arbeiter
Kania, Thomas, Rentner
Kocem, Theodor, Grb.-Arb.
Kotzur, Maria, Rentnerin
Niesporek, Paul, Tischler
Pieloth, Marie, Hausangest.
Sylla, Viktor, Polizeibeamter
63 E Schwerdtner, Richard, Gastwirt
Kasupke, Elfriede, Rentnerin
65 E Ulsig, Franziska, o. Beruf
Groß, Alfons, Arbeiter
Jakubczyk, Franz, Grb.-Arb.
Korbella, Paul, Grb.-Arb.
Kotlorz, Marie, Rentnerin
Mantel, Elisabeth, o. Beruf
Marek, Josef, Grubenarb.
Mnich, Marie, Rentnerin
Ulsig, Philipp, Grb.-Arb.
67 E Jaworek, Konstantin, Kesselheizer
Nowarra, Elisabeth, Rentn.
Poremski, Heinrich, Grb.-Arb.
69 E Hanke, Katharina, o. Beruf
Bellok, Julie, Rentnerin
Hanke, Wilhelm, Invalide
Nowak, Anastasia, Rentnerin
Scholz, Theodor, Grb.-Arb.
Widera, Marie, Rentnerin
71 E Bergschmiedt, August, Spediteur
Cekalla, Johanna, Rentnerin
— Theodor, Arbeiter
Wisor, Johann, Grb.-Arb.

Teschener Straße

2 E Domin, Maria u. Elisabeth
Brodkorb, Gerhard, Friseur
Domin, Johannes, Pensionär
Hilla, Paul, Hüttenarbeiter
Kaeßler, Reinhold, Ingen.
Krömer, Marie, Witwe
Rikisch, Karl, Rechnungsführer a. D.
Schoedon, Richard, Stadtbau-Oberinspektor
Sladek, Georg, Techniker
Thomas, Franz, Stadt-Oberinspektor
3 E Fraschka, Martha, Molkereibesitzerin
Matuschek, Andreas, Invalide
Rzepka, Alex, Zimmerhäuer
Worbs, Karl, Arbeiter
4 E Kowoll, Franz, Bäckermstr., Wilhelmstraße
Brabanski, Vinzent, Rentner
Chrobok, Johann, Zimmerh.
Hein, Max, Revisor
Juraschek, Josef, Rohproduktenhändler
Kioltyka, Franz, Bäckermstr.
Kloßek, Hans, Revisor i. R.
Kowollik, Alois, Registrator
Kunert, Maria, Handelsvertr.
Müller, Josef, Rohrschlosser
Smolarczyk, Andreas, Obermonteur
Stateczny, Emanuel, Rentn.
5 E Ujma, Rosalie, Witwe
Baluch, Sophie, Witwe
Gwiosda, Anton, Kaufmann
Krassowka, Johann, Arbeiter
Ujma, Richard, Schmied
Wieczorek, Leo, Musiker
6 E Mronez, Karl, Invalide
Buchta, Paul, Musiker,
Franke, Emil, Fleischer
— Konstantin, Invalide
Frey, Johanna, Witwe
Kuska, Franz, Holzarbeiter
Latacz, Ernst, Schlosser
Rzepka, Antonie, Witwe
7 E Jannich, Julie, Witwe
Blaut, Karl, Invalide
Görke, Gustav, Rohrleger
Hoppe, Walter, Schichtmstr.-Assistent
Kern, Erwin, Häuer
Kubitza, Johannes, Arbeiter
Nittka, Herbert, Schlosser
Reisch, Alfons, Former
Schmidtko, Nikol., Grb.-Arb.
Schuba, Albin, Steinsetzer
Schwienty, Elisabeth, Witwe
Skiba, Leopold, Invalide
— Roman, Arbeiter
Thomiczny, Ernst, Arbeiter
Zimorek, Florentine, Rentn.
— Marie, Witwe
8 E Morzinek, Emma, Witwe
Liebig, Marthe, Rentnerin
9 E Haiser, Berta, Witwe
Bautsch, Wilhelm, Maschinist
Felix, Theodor, Arbeiter
Göbel, Christian, Grubenarbeiter
Jaiseczok, Paul, Grubenarb.
Klein, Alois, Autoschlosser
Kutscha, Anna, Witwe
Litz, Oskar, Musiker
Pordzik, August, ohne Beruf
Rogosch, Max, Häuer
Schaal, Karl, Rentner
Slabon, Franz, Invalide
Wieczorek, Gertrud, Witwe
10 E Sabasch, Marie, Witwe
Bugiel, Johann, Hüttenarbeiter
Czogalla, Hedwig, Arbeiterin
Froch, Alfred, Bergarbeiter
Gawlik, Roman, Elektriker
Heider, Karl, Grubenarbeit.
Kraiczyk, Paul, Elektromstr.
Morawietz, Franz, Polizeiangestellter
Skeide, Georg, Invalide
11 E Vereinigte Oberschlesische Hüttenwerke
Cacmacek, Robert, Rentner
Dlugosch, Johann, Schießmeister
Erich, Christian, Arbeiter
Gawron, August, Badewärter
Kapusciok, Johann, Kettenzieher
Knopik, Viktor, Grubenarb.
Krummschmidt, Emma, Witwe
Leichnik, Josef, Schlosser
Malek, Johann, Invalide
Malina, Richard, Bergarb.
Mika, Vinzent, Häuer
Namyslo, Josef, Arbeiter
Nowara, Konrad, Dreher
Ogaia, Margarete, Witwe
Proksch, Roman, Häuer
Schikora, Wilhelm, Grubenarbeiter
Schweda, Konstantine, Witwe
Zwick, Wilhelm, Lehrhäuer
12 E Dutzko, Paul, Fleischermeister
Bogdon, Marie, Angestellte
Draub, Kurt, Arbeiter
Gaida, Max, Konstrukteur
Haase, Auguste, Witwe
Klossek, Emilie, Witwe
Manderla, Otto, Arbeiter
Matheja, Richard, Arbeiter
Rybold, Hermann, Invalide
— Walter, Kohlenexpedient
Strokosch, Paul, Schlossermonteur
Stuschik, Otto, Grubenangestellter
Weiß, Wilhelm, Kaufmann
Wollny, Viktor, Fördermann
Wrotny, Rudolf, Kaufm. Angestellter
14 E Gaida, Josef, Bäckermstr.
Bredel, Johann, Steinsetzer
Hellfeuer, Franz, Invalide
Hermasch, Anna, Witwe
Krömer, Karl, Arbeiter
Röjner, Josef, Kraftwagenf.
15 E Borsig-Kokswerke A.-G.
Drewniok, Ignaz, Arbeiter
Habelt, Johann, Zimmerhäuer
Koßlaida, Thomas, Grubenarbeiter
Kruppa, Paul, Häuer
Nitiche, Paul, Grubenarbeit.
Ochoblo, Thomas, Rohrleger
Paincyk, Viktor, Grubenarbeiter
Pyka, Ernst, Grubenarb.
Ulbrich, Josef, Fördermann
16 E Scholz'sche Erben
Gniolczyk, Franz, Invalide
Loch, Anna, Witwe
Matysik, Martha, Witwe
Ocieyka, Karl, Parkwächter
Schipp, Wilhelm, Arbeiter
Stronzek, Basilius, Invalide
18 E Borsig-Kokswerke A.-G.
Bregulla, Emanuel, Inval.
Dikta, Paul, Arbeiter
Grzechza, Luise, Geschäftsinhaberin
Habaschik, Josef, Arbeiter
Herub, Thomas, Arbeiter
Skoda, Vinzent, Invalide
20 E wie 18
Cieslik, Ludwig, Invalide
Depta, Paul, Wärmer
Ehr, Bernhard, Tischler
Gryschka, Edmund, Grubenarbeiter
Kukofka, Hermegild, Maurer
Mlynek, Alois, Bergarbeiter
Sagraj, Rudolf, Tagearb.
Scheliera, Anton, Zimmerhäuer
Wiechulla, Ignaz, Tischler

Thorner Weg

1 E Gehag
Fuchs, Ernst, Maurer
2 E wie 1
Herubesch, Walter, Monteur
3 E wie 1
Mrowietz, Thomas, Tagessteiger
4 E wie 1
Kleinmann, Josef, Masch.-Arbeiter
5 E wie 1
Licaka, Josef, Häuer
6 E wie 1
Kubischok, Bruno, Kraftwagenführer
7 E wie 1
Roldzek, Roman, Ingenieur
8 E wie 1
Kotlorz, August, Häuer

9 E wie 1
Jeglorz, Josef, Zimmerh.
10 E wie 1
Nawroth, Emanuel, Hüttenarbeiter
11 E wie 1
Schwierholt, Theodor, Verlader
12 E wie 1
Koziol, Alfred, Schmied
13 E wie 1
Urbanek, Erich, Vorzeichner
14 E wie 1
Hain, Isidor, Tischler
15 E wie 1
Kotulla, Josef, Ausleger
16 E wie 1
Pawliczek, Josef, Häuer
17 E wie 1
Widera, Josef, Grubenarb.
18 E wie 1
Lischka, Adolf, Bergarbeiter
19 E wie 1
Nagel, Max, Klempner
20 E wie 1
Schajor, Karl, Bergarbeiter
21 E wie 1
Stochniol, Bernhard, Bergmann
22 E wie 1
Biela, Josef, Grubenarbeiter
23 E wie 1
Menichig, Albert, Buchhalter
24 E wie 1
Schön, Fritz, Benzol-Destillateur
25 E wie 1
Hartmann, Karl, Bergmann
26 E wie 1
Morcinek, Alfons, Arbeiter
27 E wie 1
Skowronek, Josef, Lehrhäuer
— Josef, Invalide
28 E wie 1
Schön, Paul, Schlosser
29 E wie 1
Fischer, Max, Markenkontr.
30 E wie 1
Tautz, Bruno, Arbeiter
Thomanek, Otto, Arbeiter
31 E wie 1
Rusniok, Anton, Hüttenarb.
Jeglinka, Hugo, Grubenarb.

Turnerweg

2 E Stadtverwaltung
Grzomba, Alfred, Schulhausverwalter
Litz, Alfons, Buchhalter
4 E wie 2
Kramarczyk, Emanuel, Schlosser
Matuschik, Richard, Kraftwagenführer

Tonbernweg

1 E Gehag
Adler, Ewald, Schlosser
— Bruno, Invalide
3 E wie 1
Grzewca, Robert, Invalide
5 E wie 1
Kelten, Bruno, Grubenarb.
Wawro, Karl, Grubenarb.
7 E wie 1
Scholtyssek, Alfons, Schießhäuer
9 E wie 1
Soballa, Emil, Grubenarb.
11 E wie 1
Korpilla, Valentin, Grubenmaurer
13 E wie 1
Linek, Karl, Schmied
15 E wie 1
Wawretzko, Johann, Häuer
17 E wie 1
Parucha, Karl, Schlosser
19 E wie 1
Kandziora, Alfred, Grubenarbeiter

Bahnwärterhaus

E Deutsche Reichsbahn, Oppeln
Bartsch, Josef, Weichenwärt.

Turmstraße

1 E Eisner, Glasfabrik
Böhm, Max, Gastwirt a. D.
Bulla, Konrad, Ofensetzmstr.
Chruszcz, Robert, Glasschneider
— Wilhelm, Glasergehilfe
Friedrich, Max, Arbeiter
Golz, Marie, Witwe
Greiner, Alfred, Glasmacher
Klimas, Stephan, Häusermakler
Kotucz, Richard, Grubenarb.
Rzesnitzek, Johanna, Witwe
Smolka, Johann, Arbeiter
Steckbauer, Franz, Rentner
— Wendelin, Abiertiger
2 E Staneczek, Karl, Kaufm.
Kamella, Franz, Hüttenmstr a. D.
Klois, Anton, Invalide
Nowak, Philippine, Witwe
Rybarz, Johann, Schuhmacher
Utikal, Heinrich, Schlosser
Wieschollek, Stephan, Beifahrer
3 E Bujotzek, Anton, Hauptmann der Schutzpolizei
Auer, Ernst, Arbeiter
Gorka, Julie, Aufwärterin
Hummel, August, Invalide
— Viktor, Maler
Kotzur, Franz, Invalide
Neugebauer, Herb., Elektro-Schweißer
Rozanski, Martin, Grubenarbeiter
Sczygiel, Johanna, Witwe
4 E Stadtbaubank
Goretzki, Hedwig, Kaufmann
Hirschkowitz, Helene, Rentnerin
Schlesinger, Rosa, Rentnerin
Schybio, Otto, Schuhmacher-Meister

Uferstraße

1 E Achtelik, Ludwig, Rentner
— Heinrich, Schlosser
Czempiel, Franz, Drahtzieher
Hahn, Otto, Häuer
Müller, Heinrich, Schlosser
Nossek, Johann, Invalide
Pierzina, Mathilde, Witwe
Porombka, Sophie, Arbeiterin
Pyrcek, Thomas, Maschinenwärter
Rosetz, Josef, Invalide
Siewior, Alfred, Arbeiter
Wczasek, Barbara, Witwe
1a E Krzemien, Gertrud, Ehefrau
Golik, Eduard, Arbeiter
Krall, Eduard, Bäckermstr.
Krzemien, Florian, Malermeister
Michallik, Theresie, Rentnerin
Pietryga, Wilhelm, Arbeiter
Podolsky, Albert, Kaufmann
Wosnitza, Ernst, Dreher
Wycisk, Richard, Systemwächter
2 E Sobel, Karl, Schlosser
Blauth, Marie, Witwe
Brodocz, Agnes, ohne Beruf
Daschek, Karl, Häuer
Duda, Georg, Schlosser
Eichhorn, Alfons, Kranführer
Friedrich, Ida, Witwe
Grüttner, Josef, Salzkocher
Honisch, Karl, Modelldrechsl.
Mrozik, Johann, Rentner
Pawlik, Hedwig, Witwe
Zlotos, Wilhelm, Grubenarbeiter
4 E Donnersmackhütte, Hindenburg
Bernatzki, Paul, Büroangest.
Biela, Roman, Füller
Blaschke, Karl, Rentner
Demmig, Josef, Invalide
Gallus, Karl, Rentner
Godulla, Alois, Hüttenarb.
Ignatzy, Karl, Schmelzer
Klose, Josef, Invalide
Kuznia, Johann, Lampenputzer
Magura, Gertrud, Witwe
Matuschek, Paul, Invalide
Owczarek, Johann, Grubenarbeiter
Sapia, Simon, Rentner
Stammwitz, Ida, Witwe
5 E wie 4
Boguth, Adolf, Schlosser
Gryska, Viktor, Invalide
Kieslich, Klara, Witwe
Klein, Bruno, Bergmann
Kotzurek, Wilhelm, Werkmeister a. D.
Kramosch, Anton, Bergarb.
Pelka, Johann, Pensionär
Porep, Wilhelm, Salzkocher
Ptok, Paul, Häuer
Scholtyssek, Wilhelm, Kranführer
Sekatzek, Josef, Fleischer
Simon, Paul, Gartenarb.
Tiralla, Rudolf, Gartenarb.
Treffon, Lorenz, Rentner
Utikal, Karl, Former
Wieczorek, Felix, Eisendreher
6 E wie 4
Dirska, Johann, Invalide
Gabor, Vinzent, Bodenprüfer
Gawlik, Josef, Vorschmied
Grochla, Anton, Invalide
Horn, Oskar, Schlosser
Kielkowski, Johann, Schmied
Miedza, Karl, Arbeiter
Nisar, Silvester, Grubenarb.
Pietrzik, Georg, Formsteinpresser
— Johann, Invalide
Popenda, Emil, Werber
Scholz, Josef, Malermeister
Simon, Georg, Kurzarbeiter
Stypa, Alois, Aufseher
Wessely, Wilhelm, Grubenarbeiter
Woitas, Anton, Arbeiter
Zimolong, Franz, Invalide

Urbanstraße

2 E Stallmach, Karl, Standesbeamter a. D.
Häuser, Anny, Witwe
Häusler, Käthe, Oberschullehrerin
Hirich, Wilhelm, Konditor
Hitschold, Erhard, Friseur
Kaczmarek, Agnes, Lehrerin
Kliche, Marie, Lehrerin
Kotzmann, Willi, Handelsvertreter
Raabe, Hildegard, Lehrerin
Smirek, Viktor, Kaufm. Angestellter
Waliczek, Franz, Steuerinsp.
2a E Borowietz, Josef, Fleischermeister a. D.
Bittner, Martha, ohne Beruf
Boidoll, Johann, Tischler
Czernotzki, Franz, Malermeister
Dziemba, Berta, Rentnerin
Ertel, Franz, Rentner
Gemander, August, Justizsekretär
Helmrich, Rudolf, Grubenaufseher
Machner Gustav, Steuersekretär
Renochen, Karbarina, Händlerin
Reinoch, Karl, Polizeiobermeister a. D.
Richter, Theodor, Steiger a. D.
Roik, Marie, Schneidermeisterin
Schrempel, Georg, Buchhalt
— Günter, Buchhalter
Sobielski, Klara, ohne Beru
Wonschinski, Theodor, Zimmermann
2b E Caritas-Verband für di Erzdiözese Breslau
Adamski, Ruth, Heimleiteri
3 E Klose, Josef, Versicherungsagent
Bernatzki, Franz, Invalide
— Gerhard, Invalide
Gawenda, Ferdinand, Steuersekretär
Heikel, Paul, Grubenarb.
Kaluza, Anna, Witwe
Kandler, Leo, Malermeist.
Kindel, Grubenarbeiter
Kotzian, Anton, Kaufmann
Larisch, Edmund, Straßenarbeiter
Tchorz, Charlotte, o. Beruf
Woditsch, Alfons, Rentner
4 E Kath. Kirchengemeinde St. Anna, Hindenburg
Dudek, Johann, Post-Ass.
Gawrisch, August, Krim.-Sekretär
Hellmann, August, Oberpostschaffner a. D.
Pollok, Anna, Ordensschw
Strokosch, Leopold, Grube invalide
5 E Powalla, Margarete, Hausbes., Urbanstraße 7
Cibis, Paul, Invalide

Köhler, Marie, Rentnerin
Stanitzek, Paul, Fördermasch.
Weinhold, Alfred, Grubenarbeiter
6 E Brzoska'sche Erben, Hindenburg
Bernatzki, Josef, Invalide
Bomba, Viktor, Rieter
Groß, Alexander, Invalide
Koch, Josef, Grubenarbeiter
Lammich, Marie, Schneiderin
Larisch, Agnes, ohne Beruf
Lempa, Agnes, Witwe
Marondel, Heinrich, Angest.
Melzer, August, Kammerarb.
Menzel, Alois, Fördermann
Morcinietz, August Stahlformer
Mynarek, Josef, Invalide
Nitka, Bruno, Arbeiter
Pink, Paul, Grubenarbeiter
Piscz, Wilhelm, Eisendreher
Plaszymonka, Roman, Grubenarbeiter
Schwarzer, Friedrich, Betriebsangestellter
Tischbierek, Agnes, o. Beruf
Wistuba, Franz, Schachtmeister
7 E Powalla, Margarete, Hausbesitzerin
Drasczyk, Viktoria, Rentner.
Duda, Monika, Rentnerin
Hatlapa, Marie, Rentnerin
Koitka, Josef, Invalide
Makosch, Susanne, Rentnerin
Nagel, Josef, Schlosser
Rendchen, Olga, Rentnerin
Robowsky, Richard, Vers.-Inspektor a. D.
Rudek, Johann, Bergarbeiter
Serzysko, Magdalene, Rentnerin
Siegmundczyk, Marie, Hausangestellte
8 E Sladek, Marie, Hausbes.
Pollok, Franz, Grubenarb.
Stanitzek, Johanna, o. B.
9 E Bednorz, Thomas, Bauer, Klischau, Krs. Gleiwitz
Baranek, Eugen, Gärtner
Pietrek, Paul, Grubenarb.
9a E wie 9
Bader, Gustav, Musiker
Bahr, Friedrich, Klempnermeister
Gorczyk, Peter, Grubenarb.
Janda, Josef, Schlosser
Jendrzejczyk, Robert, Grubenarbeiter
10 E Sladek, Marie, Hausbesitzerin, Urbanstr. 8
Bernacisko, Carl, Chemotechniker
Blachnitzky, Marie, Stadtangestellte
Bomba, Alois, Buchhalter
Flamm, Erich, Stadtsekretär
Krosny, Paul, Postbetr.-Assistent
Promny, Josef, Grb.-Steig.
Pyka, Franz, Krim.-Sekr.
11 E Kurek, Paul, Rentner
Czinyka, Ernst, Schlosser
Edelmann, Pauline, Rentn.
Franke, Eduard, Maurer
Haydnk, Heinrich, Grb.-Arb.
Jeenel, Wilh., Malergehilfe
Kotyrba, Friedrich, Rentner
Kurek, Franz, Rentner
Lebek, Franziska, Rentnerin
Martczok, Marie, o. Beruf
Nowak, Emanuel, Pensionär
Parusel, Stephan, Weichensteller i. R.
Scheliga, Georg, Schmied
Skowronek, Florian, Schachtmeister
Strzelczyk, Johann, Häuer
Stallmach, Gertrud, Witwe
Urbanek, Leo, Installateur
12 E Kath. Kirchengemeinde St. Anna, Hindenburg
Pietrek, Johann, Küster
Schwan, Marie, Witwe
Willisch, Walburga, Schneid.
13 E Gemeinnützige Baugenossenschaft 1919, Hindenburg, Buchardistr. 43
Elsner, Friedrich, Chemiewerker
Grabietz, Gratian, Polizei-Obermeister
Kaduk, Kurt, Polizeiassistent
Komor, Vinzent, Steuerinsp.
Lindehorst, Wilh., Pol.-Mstr.
Zymanek, Martha, Witwe
13a E wie 13
Fritsch, Anna, Stenotypistin
Heine, Hippolyt, Polizei-Meister i. R.
Hübner, Kurt, Angestellter
Lubos, Wilh., Krim.-Sekr.
Moj, Peter, Polizei-Hauptwachtmeister
Wrobel, Anna, Reinigungsfrau
13b E wie 13
Golich, Karl, Rb.-Assistent
Krosia, Georg, Kfm. Angest.
Rüdiger, Reinhold, Polizeibeamter
Scholtyssek, Viktor, Lehrer
Schwiegel, Helene, Rentnerin
Svallek, Jakob, Lokführer
Tuchinski, Thomas, Polizei-Obersekretär i. R.
Wrobel, Theobald, Lehrer
13c E wie 13
Czjok, Ewald, Bibliothekar
Gräupner, Anton, Polizei-Hauptwachtmeister
Groich, Paul, Polizei-Oberwachtmeister
Kasimierz, Joh., Polizeimstr
Stellmach, Fritz, Kraftwagenführer
Woode, Helmut, Kriminal-Oberassistent
13d E wie 13
Arndt, Robert, Polizei-Oberwachtmeister i. R.
Bieda, Gertrud, Witwe
Blümel, Ernst, Krim.-Ober-Assistent
Hasenberg, Viktor, Reichsbahnwagenmeister
Lonczyk, Anton, Lehrer
Malyrs, Johann, Reichsb. Rangier-Aufseher
13e E wie 13
Hampel, Georg, Laborant
Heuschel, Wilh., Büroangest.
Krzyk, Johann, Kfm. Angest.
Mitschka, Bruno, Polizei-Oberwachtmeister
Steiner, Hugo, Büroangest.
Zelder, Hugo, Polizei-Oberwachtmeister
13f E wie 13
Bialetzki, August, Rentner
Bley, Josef, Schlosser
Korzekwa, Alexander, Kesselheizer
Kzychon, Marie, Rentnerin
Manderla, Hans, Kaufmann
Ossig, Alfred, Maler
— Ernst, Klempnermstr.
Pratzka, Erich, Arbeiter
Sobel, Erich, Monteur
— Martha, Rentnerin
Wasserfurth, Paul, Rentner
Zur, Julius, Baggerführer
15 E Grosse, Hildegard, Hausbesitzerin, Gleiwitz, Katzlerstraße 21
Andratschke, Bruno, Destill.
Gorschkulla, Antonie, Rentn.
Hübner, Marie, Hausgehilf.
Kunert, Franz, Ruhegeldempfänger
Kuschnik, Georg, Obsthändler
Reich, Amand, Fleischermstr.
Kurainsky, Klara, Rentnerin
Simonides, Günter, Kaufm. Angestellter
Stanek, Josef, Aufseher
Ullrich, Klara, ohne Beruf
Wagner, Otto, Stadtbauinsp.
16 E Orlok, Johann, Schmiedemeister, Urbanstr. 18
Bunzel, Willi, Zimmermann
Chrusnik, Viktor, Grubenschmied
Jambor, Marie, ohne Beruf
Kaminiorz, Alfr., Grb.-Arb.
— Remigius, Rentenempf.
Lukaczyk, Ignaz, Invalide
Rabczynski, Jakob, Invalide
Rakoschek, Adolf, Grb.-Arb.
Waniek, Karl, Invalide
17 E Pawelczyk, Philipp, Bäckermeister
Kaczorek, Karl, Maich.-Arb.
Kokoschka, Paul, Hüttenarb.
Liebhardt, Anna, Witwe
Menzel, Gustav, Rb.-Geb.
Miosga, Alfred, Grb.-Arb.
Müller, Josef, Grb.-Arb.
Pospiech, Anna, Witwe
Potkowa, Johann, Invalide
Siedlaczek, Johann, Former
18 E Orlok, Johann, Schmiedemeister
Jambor, Viktor, Schlosser
Salzgeber, Leo, Seilermstr. i. R.
Schmieja Eman., Grb.-Arb.
Stanetzek, Franz, Grb.-Arb.
Titz, Paul, Arbeiter
— Wilhelm, Arbeiter
18a E wie 13
Baier, Wilhelm, Büroangest.
Morcinek, Friedrich, Verwaltungsassistent
Ribenau, Vikt., Pol.-Beamt.
Rosenberger, Jos., Rekt. i. R.
Sczencina, Gertr., Büroang.
Tiletzek, Aug., Handelsvertr.
18b E wie 13
Bronder, Theodor, Betriebsleiter
Buschka, Walt., Verm.-Techn.
Grabka, Friedrich, Lehr. i. R.
Klappan, Georg, Stadtbauführer
Linkert, Leo, Revisor
Sacher, Karl, Buchhändler
Scholtyssek, Josef, Stadtinsp.
Slodczyk, Hans, Ingenieur
Weiblich, Theodor, Rektor
Wosnitzka, Alois, Konrektor i. R.
20 E Bennek, Theophil, Gastw., Beuthen, Gartenstr. 14
Bauer, Wilhelm
Dziemba, Paul, Grubeninv.
Jarzombek, Alfr., Grb.-Arb.
Lownik, Alfred, Grubeninv.
Loß, August, Rentner
Matheja, Paul, Grb.-Arb.
Plitzko, Albert, Häuer
Skiba, Leo, Kaufm. Angest.
Wallach, Wilh., Grubeninv.

Velsenstraße

1 E Wallach, Bruno, Kaufmann
Glemnitz, Gertrud, Ehefrau
Juranek, Alfred, Grubenarbeiter
Kaluza, Karl, Grb.-Arb.
Kasperczyk, Marie, Witwe
Kloja, Nikolaus, Schlosser
Schwierczok, Anton, Grubenarbeiter
2 E Preußag, Hindenburg
Durniok, Johannes, Grubensteiger
Neumann, Karl, Kassen-Rendant
Ring, Karl, Revisor
Walenzyk, Josef, Rechnungsführer
3 E Stenchlik, Johann, Hausbesitzer
Czech, Ignaz, Arbeiter
Miosga, Bernhard, Invalide
Preiß, Karl, Kutscher
4 E wie 2
Czok, Franz, Grb.-Steiger
Dragon, August, Gruben-Steiger
Franzke, Otto, Grb.-Steiger
Paul, Rudolf, Bergverwaltungs-Inspektor a. D.
5 E Cap, Anna, Witwe
Biegon, Erich, Grb.-Arb.
Chrusnik, Marie, Witwe
Cap, Wilhelm, Elektriker
Frey, Karl, Maschinenwärter
Pospiech, Friedrich, Schlosser
Vogel, Josef, Kraftwagenführer
6 E wie 2
Engel, Franz, Revisor
Kaspareк, Paul, Buchhalter
Kuczera, Robert, Lohnrevisor
Nowak, Karl, Buchhalter
Paschek, Stefan, Buchhalter
Thiel, Karl, Rechnungsführer
7 E Neumann'sche Erben
Fischer, Adolf, Fleischer
— Hermann, Invalide
Grabietz, August, Grubenarbeiter
— Herbert, Grb.-Arbeiter
Jentczok, Alois, Beifahrer
Slabon, Florentine, o. B.
8 E Stadtverwaltung Hindenburg
Cornelius, Paul, Rektor
Piehy, Alois, Schulhausverwalter
9 E Kruschnik, Hermann, Invalide
Fröhlich, Heinrich, Grubenarbeiter
Michallik, Josef, Invalide
Namyslik, Stanisl., Häuer
Ring, Paul, Grb.-Arbeiter
10 E Waluga, Hugo, Hausbesitzer, Polnisch-OS.

Galonska, Alfred, Magistrats-Angestellter
Leyiorz, Pauline, Witwe
Parhatika, Johann, Inval.
Prekowski, Theodor, Maschinist
Ullmann, Georg, Wächter
11 E Kalus, Katharina, Witwe 31
Janoschka, Stanislaus, Rangiermeister
Kolotzek, Jakob, Häuer
— Peter, Grubenarbeiter
Rostosch, Josef, Invalide
Stenzel, Friedrich, Lokführer
Wieloch, Hedwig, Witwe
13 E Michalik, Theodor, Inval.
Gaida, Johanna, Witwe
Golda, Artur, Pumpenwärter
Kosok, Agnes, Witwe
Stochniol, Franz, Invalide
15 E Franutzki, Paul, Maschinenarbeiter
Bednorz, Georg, Grubenarbeiter
Borzutzki, Karl, Lehrer a. D.
Cieslik, Erich, Klempner
Jealarz, Theofil, Invalide
Müller, Karl, Arbeiter
Szula, Sophie, Aufwärt.
17 E Glowa, Ludwig, Invalide
Biela, Albin, Invalide
Herzog, Josef, Invalide
Mandera, Adam, Invalide
Wlotzek, Paul, Grb.-Arb.
19 E Kaminsky, Johann, Inval.
Bartetzko, Karl, Invalide
Glombik, Alois, Invalide
Kaminsky, Helmut, Angestellter
Leitzke, Friedrich, Invalide
Schläger, Franz, Arbeiter
Tatz, Emanuel, Invalide
Zebler, Rudolf, Invalide
21 E Jurzitza, Karl, Invalide
Hajok, Georg, Bote
Kalytta, Karl, Invalide
Nowotzek, Viktor, Grubenarbeiter
Otte, Emil, Arbeiter
Piecha, Marie, Näherin
Thometzek, Franz, Maschinen-Seiler
23 E Morawietz, Karl, Konrektor a. D.
Morawietz, Anna, Volksschullehrerin
25 E Czech, Franz, Invalide
Czech, Heinrich, Elektriker
Depta, Adolf, Grb.-Arb.
Franitza, Emanuel, Grubenarbeiter
Hirschberger, Johann, Grubenarbeiter
Mentner, Franz, Tischler
Lyb, Reinhold, Grubenarbeiter
Tyttko, Josef, Invalide
27 E Kiermaschek, Franz, Hausbesitzer
Jurzitza, Richard, Arbeiter
Kilka, Reinhold, Brauereiarbeiter
Skubatz, Alois, Häuer
Wohlgemuth, Peter, Schloss.
29 E Krzoska, Anna, Hausbesitzerin
Gmyrek, Johann, Invalide
Grzechsa, Wilhelm, Invalide
Grziwotz, Severina, Witwe
König, Maria, Witwe
Kolodziej, Marie, Witwe
Krzoska, Georg, Grubenarbeiter
Mandera, Ernst, Grb.-Arb.
Schendzielorz, Alexander, Grubenarbeiter
Scholtyssek, Karl, Grubenarbeiter
Skrzidlo, Thomas, Grubenarbeiter
31 E Kubla, Marie, Witwe
Adamietz, Theodor, Schmied
Bartsch, Katharina, Witwe
Beyer, Gerhard, Schlosser
Bürger, Wilhelm, Häuer
Gorzolka, Mart., Kaufmann
Gotzmann, Konrad, Schlosser
Konietzny, Leo, Grubenarbeiter
Kostka, Heinrich, Vorzeichner
Kubla, August, Bäcker
Ochublo, Georg, Grubenarbeiter
Rokus, Erich, Schlosser
Schenschel, Wilhelm, Deitillateur

Viktoriastraße

1 E Beamten-Wohnungs-Verein e. G. m. b. H.
Biedermann, Ernst, Werkmeister a. D.
Cieslik, Artur, Polizei-Oberinspektor
Dintner, Anton, Lehrer
Glatzel, August, Studienrat
Hatnowski, Richard, Buchhalter
Nestmann, Adolf, Rendant
Poppe, Josef, Beamter a. D.
Rosenkranz, Georg, Postbeamter
Schmalz, Helene, Stenotyp.
1a E wie 1
Franke, Josef, Schulrat
Heer, Felix, Lehrer
Heinze, Dr., Ullrich, Gerichts-Assessor
Kaduk, Franz, Lehrer
Klimsa, Klara, Lehrerin i. R.
Knorr, Irene, Lehrerin
Lorenz, Oskar, Oberschullehrer
Mehrer, Elfriede, Witwe
Schwella, Gertrud, Studienrätin
3 E wie 1
Brieger, Paul, Kohlen-Expedient
Fieber, Selma, Lehrerin
Hink, Auguste, Witwe
Kloll, Anton, Hausmeister
Mitschke, Franz, Baumeister
Moeser, Josef, Postinspektor a. D.
Pfeiffer, Adolf, Laborant
Przybillok, Bruno, Lehrer
Schmidt, Hugo, Berginspektor i. R.
Skalnik, Paul, Gewerbeoberlehrer
Thomalla, Georg, Lehrer
Zipfel, Georg, Bürodirektor a. D.
4 E Morawietz, Klara, o. B.
Achtelik, Konrad, Heizer
Bromisch, Theodor, Arbeiter
Frank, Emma, Rentnerin
Hansla, Gerhard, Schausteller
Heiduk, Hyazinth, Arbeiter
Jelitto, Pauline, Plätterin
Liß, Florentine, Rentnerin
Mandel, August, Grubenarbeiter
Michel, Karl, Werkmstr. a. D.
Queiser, Karl, Händler
Scholtyssek, Klara, Rentnerin
Schremmer, Josef, Böttcher
Willisch, Karl, Grb.-Arb.
5 E wie 1
Albrecht, Wilhelm, Rektor
Hischer, Robert, Obergerichtsvollzieher
Pawliczek, Erich, Lehrer
Tenzler, Max, Studienrat

Sein Können entscheidet Ihre Werbeerfolge, seine Gewissenhaftigkeit und Liebe zum Werk geben dem Druckwerk den letzten Adel. Anspruchsvolle Kaufleute wissen, daß jede von uns gefertigte Arbeit eine persönliche Note trägt, daß sie nicht nur repräsentiert, sondern auch verkauft!

Verlagsanstalt
Klusch & Müller G.m.b.H.
Beuthen, Industriestr. 2

5a E wie 1
Bednorz, Johannes, Bauführer
Burckhardt, Paul, Obermaschinist
Fuß, Gerhard, Bankbeamter
Halama, Norbert, Studienassessor
Muschik, Eduard, Konstrukteur
Peschel, Hermann, Postsekretär a. D.
Stoppa, Adolf, Justizsekretär
Weltike, Helmut, Hauptkassierer
Wildenhorst, Elsbeth, Witwe
6 E Drehlich, Natalie, Hausbesitzerin
Barakowski, Anna, Rentn.
Czempiel, Wilh., Vorschlosser
Iskrzinski, Julian, Arbeiter
Kokott, Josef, Arbeiter
Kosler, Magdalene, Verkäuferin
Ksienzyk, Otto, Schlosser
Kühnel, Alfons, Betriebs-Angestellter
Richter, Heinrich, Bauarbeit.
Ring, August, Pensionär
Schattan, Richard, Bergmann
Siegmund, Angela, o. B.
Sobek, Rudolf, Zimmermann
7 E wie 1
Hertel, Karl, Spediteur
Hylla, Paul, Lehrer
Lindenthal, Franz, Buttergroßverteiler
Matzner, Helene, Witwe
Müller, Georg, Angestellter
Rothmann, Leo, Suppen-Vertrieb
Schimpke, Anna, Rentnerin
Smilowski, Gertrud, Witwe
8 E Finkelstein, Bernhard, Kaufmann
Albrecht, Urban, Provisions-Vertreter
Cibis, Heinrich, Buchhalter
— Lorenz, Pensionär
Ciolek, Josephine, Witwe
Geschlecht, Paula, Rentnerin
Hassa, Max, Schlosser
Jaehnisch, Gertrud, Schneiderin
Kaiprzik, Pauline, Rentnerin
Krzoska, Ignaz, Maler
Muscholik, Anton, Arbeiter
Schlachta, Wilh., Schlosser
Szczuka, Anna, Rentnerin
Thomassek, Franz, Arbeiter
Weber, Richard, Musiker
9 E wie 1
Blacha, Karl, Polizei-Hauptwachtmeister
Bulla, Elisabeth, Lehrerin
Fuchs, Richard, Postbetriebs-Assistent
Gnida, Heinrich, Postschaffn.
Piontczyk, Paul, Postschaffner
Wichniowski, Anton, Postschaffner
Wylezich, Franz, Justiz-Oberwachtmeister
Zänger, Karl, Postassistent
10 E Kozyrowski, Ludwig, Obermeister
Buchta, Josef, Invalide
Cwienk, August, Arbeiter
Czaplok, Karl, Tagearbeiter
Franke, Karl, Kranführer
Gawenda, Emil, Schrankenwärter
Krumpietz, Oskar, Maschinist
Kuhnert, Alfred, Bergmann
Lorenczyk, Richard, Arbeiter
Mirowski, Franz, Arbeiter
Siegmund, Georg, Invalide
Sobik, Alfons, Arbeiter
11 E wie 1
Breilich, Wilhelm, Steuersekretär
Holz, Ernst, Zollsekretär
Hylla, Thekla, Witwe
Knop, Max, Zollbeamter
Menzel, Anna, Witwe
Machaczek, Ignaz, Steuersekretär
Schön, Artur, Steuersekretär
Schyma, Robert, Kast.-Tech.
12 E Olesch, Johann, Kaufmann
Bienek, Paul, Anschläger
Czech, Stefan, Fördermann
Gaida, August, Rentner
Jakubowski, Karl, Malermeister
John, Gerhard, Monteur
Juraschek, Karl, Invalide
Kaluza, Heinrich, Elektriker
Kuschnik, Ehrenfried, Grubenarbeiter
— Ignaz, Maschinist
Sauer, Paul, Arbeiter
Sobitzki, Klara, Rentnerin

Zimmer, Georg, Schalttafelwärter
Zolka, Josef, Arbeiter
13 E wie 1
Kulig, Franz, Lehrer
Kyßler, Andreas, Postschaffn.
Nierychlo, Franz, Postschaffner a. D.
Noky, Maximilian, Stadtoberinspektor
Ortenburger, Kurt, Handelsvertreter
Puff, Anna, Witwe
Schneider, Heinrich, Postbeamter
Trautmann, Hermann, Lehr.
13a E wie 1
Bernhard, Hieronymus, Postastistent i. R.
Devonte, Alois, Justiz-Angestellter
Hasse, Ernst, Steuerinspektor
Iwanowski, Karl, Kanzlei-Inspektor
Loch, Johann, ohne Beruf
Sobotta, Ferdinand, Berginspektor a. D.
Swoboda, Franz, Bezirks-Schornsteinfegermeister
Walter, Franz, Lehrer a. D.
14 E Marzok, Ignaz, Invalide
Buchwald, Susanne, Rentnerin
Eule, Artur, Schlosser
Frühmark, Stanislaus, Schlosser
Klein, Anton, Marktfleischer
Mandrysch, Theodor, o. B.
Miyk, Ignaz, Invalide
Nowozin, Martin, Invalide
15 E wie 1
Brückner, Mathilde, Witwe
Czech, Robert, Konrekt. a. D.
Calgher, Elisabeth, Lehrerin
— Hedwig, Klavierlehrerin
Glomb, Karl, Lehrer
Klimczyk, Angelika, Stenotypistin
Knappik, Lucie, Lehrerin
Kuczera, Nikodem, Reichsbahn-Sekretär
Leuschner, Max, Gerichtsobertwachtmeister
Schneider, Marie, Lehrerin a. D.
Lingrad, Josef, Rektor
15a E wie 1
Backhaus, Berta, Witwe
Gabrysch, Paul, Obervostschaffner
Gralla, Marie, Versicherungs-Inspektorin
Holewa, Nikolaus, Polizei-Sekretär
Kiritein, Josef, Weichenwärt.
Larisch, Georg, Lehrer
Marona, August, Beamtenanwärter
Tilschner, Georg, Steiger a. D.
Reglowek, Martha, Witwe
16 E Nowak, August, Hausbesitzer, Polen
Czech, Johannes, Pensionär
Goschütz, Sophie, Rentnerin
Grzenczyk, Marie, Rentn.
Kaul, Robert, Grb.-Arb.
Laqua, Josef, Angestellter
Leibamik, Leopold, Invalide
Linn, Konstantine, Rentnerin
Marek, Franziska, Rentn.
Neumann, Albert, Kraftwagenführer
Richter, Josef, Invalide
Schlensog, Karl, Tischler
Schneider, Josef, Witwe
Schymanek, Wilhelm, Vorschlosser
Slomka, Richard, Grubenarbeiter
Spielvogel, Albin, Bauarbeit.
Stiskal, Alfons, Schneider
Walczuch, Alois, Schlosser
Walke, August, Invalide
17 E Ruvalla'sche Erben, Gleiwitz
Andres, Wilhelm, Tischler
Engel, Paul, Tischlermeister
Geppert, Maximilian, Schneider
Krain, Wenzel, Invalide
Kutscha, Anton, Invalide
Mandel, Franziska, Händl.
Orawski, Paul, Drahtzieher
Süßmann, Olga, Pension.
Unruh, Helmut, Maler
— Herbert, Schlosser
— Josef, Buchdrucker
18 E Schlappa, Max, Bäckermeister
Berger, Andreas, Rentner
Foitz, Anastasia, Witwe
Grzesiok, Franziska, Rentnerin
Jakubowski, Stefan, Invalide
Magura, Valentin, Arbeiter
Musialek, Johann, Invalide
Ruichin, Alois, Arbeiter
Schwierczok, Georg, Lokomotivführer
Wojiek, Josefa, Rentnerin
Zell, Georg, Grb.-Arbeiter
19 E Zöllner, Otto, Kaufmann
20 E Liß, Emma, Hausbesitz.
Alexa, Johann, Oberpostschaffner
Dolezik, Berta, Ehefrau
Draß, Peter, Invalide
Fiedler, Luise, Rentnerin
Heiduk, Karl, Schlosser
Heimrich, Marie, ohne Beruf
Jonek, Anton, Invalide
Lug, Heinrich, Grb.-Arb.
Pirzuna, Barbara, Rentn.
Semmler, Max, Invalide
21 E Nittka, Johannes, Kaufmann
Barmer, Berta, Witwe
Bischoff, Julie, Witwe
Brylka, Paul, Postschaffner
Ciwis, Heinrich, Schlosser
Dahlenburg, Fritz, Postinspektor
Daniel, Reinh., Kaufmann
Grzyzczok, Emanuel, Häuer
Krüger, Elise, Witwe
Larisch, Martha, o. B.
Mainusch, Johann, Portier
Marx, Erich, Grb.-Steiger
Michalski, Heinrich, Arbeiter
Misch, Luise, Witwe
Oberstedt, Andreas, Vermeisungs-Inspektor
Spallek, Johann, Kohlenexpedient

Vinzentistraße

1 E Michalski, Franz, Rentner
Gwiosdzik, Franz, Monteur
Krzoska, Karl, Rentner
Massarczyk, Gerhard, Grubenarbeiter
Michalski, Alfons, kaufmännischer Angestellter
Wazlawczyk, Peter, Arbeiter
2 E Piontek, Franz, Invalide
Dyka, Franziska, Rentnerin
— Marie, Rentnerin
Piontek, Martha, Rentnerin
Pisdulla, Martha, Rentn.
Schymon, Florentine, Rentnerin
Steuer, Marie, Rentnerin
3 E Klyk, Veronika, Hausbesitzerin
Drzisga, Robert, Rentner
Kirsch, Karl, Bauarbeiter
Morcinek, Ewald, Schlosser
Siegmund, Franz, Rentner
Vogel, Agnes, Witwe
4 E Dewniok, Paul, Fleischermeister
Bilzer, Anna, Verkäuferin
Borner, Bernhard, Schlosser
Bulla, Georg, Arbeiter
Bunk, Karl, Grb.-Arbeiter
Janik, Marie, Rentnerin
Kosiolek, Paul, Rentner
Kowal, Paul, Schlosser
Marcisch, Alfred, Grubenarbeiter
Pankalla, Josef, Rentner
Scharff, Rudolf, Rentner
Schendzielorz, Josef, Grubenarbeiter
Scholz, Julius, Wächter
Schymon, Josef, Rentner
Strisch, Oskar, Schneider
4a E Preußag, Hindenburg
Fritsche, Moritz, Kontorist
Knossalla, Jakob, Rentner
Kaspar, Hedwig, Rentnerin
Ulsia, Johann, Rechnungsführer
5 E Polczyk, Emanuel, Inval.
Brzoska, Anna, Rentnerin
Drzisga, Eduard, Rentner
Kleinert, Emil, Lagerverw.
Kloia, Ewald, Arbeiter
Knossalla, Paul, Elektriker
Lubojanski, Georg, Kesselheizer
Mroncz, Josef, Grb.-Arb.
Oleich, Peter, Invalide
Piwellek, Sophie, Rentnerin
Polczyk, Paul, Grb.-Arb.
Scharek, August, Rentner
6 E Orlok, Joachim, Rohrleger
Matuschik, Anna, Rentnerin
Orlok, Elisabeth, Pensionärin
Pietrasch, Georg, Hüttenarbeiter
Polczok, Viktor, Grubenarbeiter
Puchalla, Martha, Rentnerin
Siegmund, Julius, Rentner
Swienty, Johann, Invalide
7 E Daniel, Matthias, Vekturant
Kurzidim, Anna, Rentnerin
Mainusch, Wilhelm, Schmied
Niewiem, Erich, Arbeiter
Rack, Josef, Rentner
Walenczik, Anna, Rentnerin
8 E Konietzny, Franz, Inval.
Ceglarek, Max, Grb.-Arb.
Hassa, Marie, Rentnerin
9 E Kopczynski, Theodor, Pensionär
Alscher, Max, Maschinist
Buchczik, August, Schlosser
Burzek, Josef, Angschaffner
Duda, Ignaz, Schlosser
Harnack, Alfred, Lokführer
Heimann, Alfred, Geschäftsführer
Schmidt, Emma, Arbeiterin
Stamek, Alois, Schlosser
Weiß, Friedrich, Zimmerhäuer
11 E Jänel, Auguste, Hebamme, Polen
Kapitza, Theofil, Grubenarbeiter
Kulik, Franz, Maler
Langer, Alex, Rentner
Pobietzka, Paul, Schlosser
Popela, Karl, Invalide
Wybierek, Katharina, Rentnerin
Zielosko, Albertine, Rentnerin
13 E Kruszyk, Joachim, Kaufmann
Cubok, Florian, Tagearbeit.
Drewniok, Josef, Invalide
Kuznik, Marie, Rentnerin
Miosga, Franziska, Rentnerin
Schmidtko, Heinrich, Rohrleger
Stogniew, Katharina, Rentnerin
Wilk, Peter, Tischler
15 E Wypich, Anton, Kartoffelhändler
Biskup, Agnes, Rentnerin
Chwalczyk, Konrad, Grubenarbeiter
Cierpka, Karl, Arbeiter
Held, Leo, Invalide
Katzmarek, Paul, Arbeiter
Kolano, Theofil, Polizei-Oberwachtmeister a. D.
Koloch, Adolf, Elektriker
Konsek, Johann, Grubenarbeiter
Kubitza, Elisabeth, Stenotypistin
Lik, Viktor, Maschinen-Oberaufseher
Mosko, Josef, Grb.-Arb.
Müller, Margarete, Rentn.
Strozik, Johannes, Buchhalter

Vogelweidestraße

1 E Stadtverwaltung Hindenburg OS.
Stingl, Karl, Arbeiter
2 E wie 1
Petzuch, Alois, Schlosser
3 E wie 1
Titz, Emil, Arbeiter
4 E wie 1
Pietzuch, Josef, Siedler
5 E wie 1
Smolka, Viktor, Häuer
6 E wie 1
Reichel, Josef, Maurer
7 E wie 1
Glodny, Roman, Stadtarbeiter
8 E wie 1
Watzlawek, August, Arbeiter
9 E wie 1
Gogol, Gustav, Bauarbeiter
10 E wie 1
Kroll, Johann, Pensionär
11 E wie 1
Maroschek, Gerhard, Dreher
12 E wie 1
Kruzel, Johann, Musiker
13 E wie 1
Michalski, Paul, Polizei-Wachtmeister a. D.
14 E wie 1
Dragon, Theodor, Invalide
Kurpanik, Alfred, Schlosser
15 E wie 1
Kostritza, Richard, Maur
16 E wie 1
Besuch, Karl, Arbeiter

17 E wie 1
Gorzolla, Paul, Arbeiter
18 E wie 1
Grimm, Josef, Siebler
19 E wie 1
Zwaka, Ceslaus, Rentner
20 E wie 1
Kotzyba, Engelbert, Grubenarbeiter
Zwaka, Franz, Montagearbeiter
21 E wie 1
Lehmann, Ferdin., Maurer
22 E wie 1
Dziwnik, Paul, Grub.-Arb.
23 E wie 1
Kurasch, Paul, Grb.-Arb.
24 E wie 1
Dlugai, Franz, Zimmerhäuer

Waldteich

Duda, Salomea, Witwe

Wallstraße

1 E Lewin, Vally, Witwe
Hallek, Georg, Hausmeister
Peters, Konrad, Buchhalter
Preisker, Hans, Büroangestellter
1a E wie 1
Buhl, Hans, Rektor
Danziger, Louis, Privatier
Kubitzek, Alfons, Lehrer
2 E Sedlatzek, Josef, Fleischer
3 E Januschowski, Alois, Schlossermeister
Cwienk, Erich, Schlosser
Feigel, Selma, Ehefrau
Gibalka, Franz, Grundstücks-Vermittler
Giemia, Herbert, Maurer
Grysok, Hans, Schneidermeister
Heckel, Rudolf, Vertreter
Januschowski, Albert, Versicherungs-Agent
Kus, Gertrud, Büroangest.
Mroszczok, Albert, Elektroschweißer
Richter, Helmut, Dentist
Steller, Alfons, Büroangestellter
Thomanek, Elisabeth, Witwe
Zambok, Stanislaus, Büroangestellter
4 E Blachnik, Rosalie, Witwe
Blachnik, Ernst, Bäcker
Piegsa, Anton, Invalide
Trocha, Josef, Invalide
Warzecha, Martha, Hausangestellte
5 E Kublik, Marianne, Hausbesitzerin
Kublik, Oskar, Kaufmann
Chowanietz, Paul, Arbeiter
6 E Rebitzky, Paul, Gastwirt
Czarnotta, Franz, Kraftwagenführer
Piegsa, Max, Häner
Pohl, Leo, Kraftwagenführer
Rebitzky, Kurt, Bierverleger
— Willibald, Kaufmann
7 E Borsig-Kokswerke AG.
Amenda, Karl, Kraftwagenführer
Damaschek, Josef, Kesselschmied
Dirska, Lina, Witwe
Dolezych, Marie, Witwe
Gawlik, Paul, Schneidermeister
Horn, Adolf, Richtmeister
Klyschowski, Johann, Kesselwärter
Malaka, Ernst, Rentner
Matuszczyk, Severin, Vorarbeiter
Münch, Friedrich, Maurerpolier
Ochmann, Rich., Destillateur
Pandel, Josef, Invalide
Pietruschka, Heinr., Techniker
Plasky, Richard, Kontorist
Prager, Leo, Rentner
Ptok, Wilhelm, Buchdrucker
Rahnert, Alfred, Bautechnik.
Reinhold, Johann, Schlosser
Sternahl, Traugott, Oberweichenwärter a. D.
Walter, Franz, Böttcher
Wawrzik, Josef, Werkmeister
— Wilhelm, Arbeiter
Weinhold, Artur, Büroangestellter
8 E Werner, Georg, Elektrotechniker, Wallstraße 9
Blachnik, Jakob, Invalide
— Viktor, Arbeiter
— Wilhelm, Fleischergeselle
Patzek, Josef, Grubenarb.
9 E wie 8
Adam, Josef, Invalide
Mathias, Max, Fleischer
Rabas, Karl, Invalide
Wardenga, August, Mechaniker
10 E Vereinigte Oberschl. Hüttenwerke, AG.
Bauer, Wilhelm, Verwaltungssekretär
Blandowsky, Olga, Witwe
Damaschek, Bruno, Arbeiter
Dworatzek, Viktor, Inval.
Fabian, Georg, Zimmerhäuer
Ferdusch, Theodor, Bergarb.
Gattner, Pauline, Witwe
Goletz, Marzelin, Invalide
Gorzel, Artur, Arbeiter
Kalytta, Johann, Vorzeichner
Kleinert, Felix, Grubenarb.
Knörndel, Bronislawa, Witwe
Kotzur, Klara, Witwe
Lach, Selma, Witwe
Malina, Alfons, Grubenarbeiter
Maruszczyk, Alfred, Rangierer
Muschiol, Josepha, Witwe
Plinta, Simon, Arbeiter
Pospiech, Roman, Arbeiter
Potyka, Anna, Witw.
Prublo, Otto, Maschinenaufseher
Schönfeld, Ernestine, Witwe
Schulz, Berta, Witwe
Sczepanski, Franz, Eisendreher
Skawran, Erich, Vorzeichner
Slotosch, Georg, Koksarb.
Smarsly, Pauline, Witwe
Stöhr, Rudolf, Maler
Teichmann, Georg, Schlosser
Turek, Vinzent, Maschinenschlosser
11 E Skupny, Josef, Fleischermeister
Arndt, Rochus, Arbeiter
Heimann, Cäcilie, o. Beruf
Schwarzer, Anton, Arbeiter
Skupny, Richard, Arbeiter
Soika, Alb., Roß-Schlächter
Widera, Franz, Invalide
12 E Stadtbaubank
Bronder, Richard, Maschinenschlosser
Heinisch, Johann, o. B.
Klenner, Anna, Witwe
— Theodor, Kesselschmied
Kowaczek, Gedeon, Gehilfe
15 E Deutsche Reichsbahn
Gembolis, Anton, Reichsbahnbeamter
Woitek, Karl, Reichsbahnbeamter

Wasserstraße

5 E Blaut, Josef, Invalide
Brzoska, Max, Arbeiter
Gamon, Ludwig, Dreher
Jany, Andreas, Arbeiter
Kloie, Franz, Angestellter
Klyscz, Johann, Invalide
Konietzny, August, o. B.
Koslowski, Leonhard, Lagerarbeiter
Lewandowski, Fr., Maurer
Pastuschka, Marie, Witwe
Vielka, Paul, Rohrleger
Wardenga, Franz, Invalide
Wieczorek, Johann, Häuer
Witaiek, Alfred, Grubenarbeiter
Wattke, Emanuel, Grubenarbeiter

Wasserturm

E Wasserwerk, Deutsch-Oberschlesien, G. m. b. H.
Dobrowohl, Hugo, Masch.-Steiger
Nowak, Hans, Ingenieur
Proksch, Richard, Aufseher
Schnura, Bruno, Angestellt.
Wieczorek, Richard, Kraftwagenführer

Weinkopfstraße

1 E Pniower, Max, Kronprinzenstraße 311
Breitkopf, Ewald, Handlungsgehilfe
— Georg, Arbeiter
Bulla, Joachim, Arbeiter
Dubiel, Anton, Badewärter
Joschko, Paul, Bauarbeiter
Kleppek, Johann, Invalide
Kosellek, Valentin, Schmied
Przibilla, Florian, Invalide
Rußek, Johann, Invalide
Sarsky, Franz, Fleischermeister
Schubert, Vinzent, Vekturant
turant
Stoier, Agnes, Witwe
Tannhäuser, Kurt, Schlosser
Treffon, Emil, Arbeiter
Trojanowski, Franz, Arbeiter
Walter, Heinrich, Invalide
2 E Smolik, Joh., Angestellter
Bartoschek, Alfons, Stadtangestellter
Damaschek, Kurt, Speditionslehrling
Gottsmann, Emanuel, Invalide
Kiolbassa, Franz, Zimmerhäuer
Kurasch, Marie, o. B.
Lebok, August, Betriebsleiter
Polik, Theodor, Schlosser
Smolik, Albertine, Rentnerin
Wyczisk, Karl, Häuer
3 E Scheidereiter, Franz, Baumeister
Bognoch, Franziska, o. B.
Kuczera, Theodor, Häuer
Pietrzik, Pauline, Witwe
Tkotsch, Theodor, Invalide
4 E Nitsch, Franz, Registrator
Barth, Paul, Angestellter
Blochel, Johann, Maler
Kaczmarek, Franziska, Witwe
Nitsch, Kurt, Berufsfeuerwehrmann
Pindur, Bernh., Schweißer
Potstada, Viktor, Arbeiter
Porombka, Karl, Dreher
Stellmach, Helene, Witwe
Juponik, Auguste, Witwe
5 E Vereinigte Oberschl. Hüttenwerke
Beier, Josef, Schweißer
Chrobok, Alfons, Maurer
Czerny, Anton, Invalide
Danisch, Antonie
Foitzik, Nikolaus, Invalide
Gwosdz, Paul, Arbeiter
Hein, Emma, Witwe
Kapoll, Philippine, Witwe
Knopp, Julie, Witwe
Konietzny, Johann, Invalide
Kosterlitz, Auguste
Kosubek, Ottilie
Lehmisch, Georg, Invalide
Marx, Franz, Invalide
Mehlich, Theodor, Arbeiter
Morawietz, Martha, Witwe
Parusel, Karl, Klempner
Pierskalla, Alois, Häuer
Rzepka, Genoveva, Witwe
Slottosch, Josef, Arbeiter
6 E Kowohl, Marie, Witwe
Burczyk, Josef, Arbeiter
Ganczarczyk, Rosalie, Witwe
Grziwa, Josef, Kaufmann
Heintze, Josef, Elektriker
Jüttner, Josef, Invalide
Klein, Klara, ohne Beruf
Klossek, Erich, Grubenaufseher
Kuberek, Anna, Witwe
Kura, Theophil, Maschinenwärter
Kutscha, Dionysius, Häuer
Nowak, Elisabeth, Witwe
Semma, Josef, Schlosser
Slawik, Franz, Schneider
7 E Fröhlich'sche Erben
Doppa, Josef, Schuhmachermeister
Dauch, Emanuel, Rentner
Fröhlich, Martha,
— Richard, Handlungsgehilfe
— Wilhelm, Buchhalter
Klein, Gertrud,
Kottucz, Emanuel, Arbeiter
Kunisch, Agnes, Witwe
Metzner, Heinrich, Maler
Mnich, Josef, Invalide
Nowak, Marie

Polczyk, Ignaz, Arbeiter
Ptok, Max, Grubenarbeiter
Stollorz, Gerhard, Arbeiter
Topol, Paul, Arbeiter
Wamser, Richard, Arbeiter
Wilczek, Gerhard, Arbeiter
8 E wie 5
Altmann, Robert, Arbeiter
Horn, Heinrich, Häuer
Jachnik, Anton, Invalide
Knopek, Apollonius, Inval.
Machura, Antonius, Verwieger
Ofiera, Andreas, Arbeiter
Pasternak, Erich, Arbeiter
Purkop, Peter, Invalide
Rybka, Richard, Bohrer
Rutzmann, Klemens, Arbeiter
Schassel, Anna, Witwe
Schölpert, Robert, Photogr.
Sladek, Felix, Invalide
Wczak, Robert, Arbeiter
Wiesalla, Johanna, Witwe
8a E wie 5
Baumgart, Marie, Witwe
Czmiel, Georg, Lokführer
Fitzner, Max, Maschinist
Fleischer, Josef, Invalide
Gamon, Vinzent, Maschin. Wärter
Hunger, Georg, Dreher
Kolonko, Adelheid, Witwe
Kubik, Adolf, Lokführer
Kutscha, Matthäus, Schlosser
Michali, Paul, Lokführer
Müller, August, Arbeiter
Skowronek, Ludwig, Kranführer
9 E Folgner, Paul, Rentner
Bainski, Paul, Kraftwagenführer
Bonk, Gustav, Arbeiter
Folgner, Richard, Händler
Gdunia, Roman, Grubenarbeiter
Konietzny, Lorenz, Invalide
Mura, Eva, Witwe
Scharla, Johann, Invalide
10 E Franitza, Johann, Installateur
Czich, Pauline
Franitza, Heinrich, Buchhalter
Kotyrba, Edmund, Arbeiter
Kotzur, Franz, Zimmerhäuer
Kucharski, Josef, Schlosser
Latos, Viktor, Arbeiter
Nowak, Eva, Witwe
Schmich, Berta, Witwe
Schyma, Erich, Kraftwagenführer
Wischkowski, Walter, Arb.
11 E Lischka, Theophil, Inval.
Bulla, Johann, Rentner
Chlubek, Franz, Tischler
Dziemba, Franz, Invalide
Knopek, Richard, Lehrhäuer
Kozub, Peter, Arbeiter
Lyczek, Josef, Invalide
Scholich, Paul, Bäckerges.
Schramowski, Johannes, Invalide
12 E Gwosdz, Josef, Invalide
Adamietz, Josef, Händler
Dandyk, Jakob, Arbeiter
Dappa, Kaspar, Arbeiter
Deptalla, Paul, Arbeiter
Herzko, Ismar, Händler
Kompe, Richard, Lehrhäuer
Lonczyk, Konrad, Arbeiter
Lutzka, Max, Rentner
Marek, Thomas, Schneider
Przykienk, Pauline, Witwe
Slodczyk, Martha, Witwe
Warzecha, Peter, Maler
Wierzioch, Michael, Arbeiter
13 E wie 5
Gniesdzia, Alfred, Arbeiter
Gralka Agnes, ohne Beruf
Makowski, Vinzent, Bergmann
Michallik, Alois, Invalide
Sladkowsky, Paul, Bäckergeselle
Smolka, Vinzent, Bekturant
Spira, Emanuel, Häuer
Stalitza, August, Arbeiter
Suwalb, Franz, Häuer
Wloka, Adolf, Rentner
Wosch, Eugen, Bohrer
14 E wie 5
Koschatzki, Georg, Wärter
Muschallik, Franz, Meister
Pajonczek, Hermann, Maurer
Siegmund, Georg, Werkmeister a. D.

Werderstraße

1 E Moskwa, Veronika, Kaufmannsfr., Paulstr. 39
Demski, Auguste Witwe
Marek, Sigismund, Häuer
Wieczorek, Erich, Grubenarbeiter
1a E Willner, Josef, Eier-Großhändler
Beier, Albert, Friseurmstr.
Czeciczek, August, Dreher
Gnielczyk, Paul, Arbeiter
Hain, Adolf, Fördermaschinist
Kotzur, Johann, Grubenarbeiter
Krzemien, Franz, Klempnermeister
Tschietzki, Klara, Witwe
Pawlik, Gertrud, Witwe
Reisch, Paul, Badewärter
Schurgatz, Arnold, Grubenarbeiter
Werner, Karl, Elektro-Monteur
2 E Dezko, Anna, Witwe, Paulstraße 40
Ciuraj, Nikodem, Invalide
Helmrich, Pauline, Witwe
Hollaschek, Marie, Witwe
Korbella, Isidor, Invalide
Krawczyk, Franz, Rohrleger
Kudella, Alois, Grubenarbeiter
Lukaschek, Franz, Invalide
Lynowietz, Paul, Arbeiter
Vander, Konrad, Aufseher
Schuba, Hedwig, ohne Beruf
Stollarz, Mathilde, Witwe
Trautmann, Josef, Maler
Winkler, Walter, Friseur
3 E Proksch, Franz, Büroangestellter
Hampel, Josef, Maschinenwärter
Macha, Franz, Grubenarbeiter
Otzko, Rosalie, Witwe
Pietrzik, Johann, Kraftwagenführer
Pluschke, Raimund, Schlosser
Polotzek, Johann, Angest.
Segieth, Johann, Invalide
Witaschek, Josef, Grubenarbeiter
Wrobel, Georg, Häuer
— Stanislaus, Rentner
4 E Kurzatzki, Adam, Bekturant
Baumgart, Karl, Anschläger
Boguth, Elisabeth, Witwe
Heiba, Johann, Arbeiter
Hoheisel, Franz, Häuer
Jakubek, Theresia, Witwe
Kalus, Johann, Arbeiter
Klein, Georg, Grubenarb.
Klutzny, August, Arbeiter
Konietzny, Johann, Lehrhäuer
Koprek, Franz, Arbeiter
Kotzmann, Mathilde, Pflegerin
Kutscha, Johann, Arbeiter
Lietze, Kurt, Expedient
Mikisch, Agnes, Witwe
Pankalla, Franz, Magazinarbeiter
Schenk, Johann, Grubenarbeiter
Schiwietz, Karl, Invalide
Scholtyssek, Gertrud, Kaufmannsfrau
Waletzko, Anton, Reichsbahnbetriebsassistent
Witeczek, Ernst, Kranführer
5 E Lonczyk, Paul, Invalide
Kubitzek, Johann, Maurerpolier
Kubosch, Paul, Schmelzer
Kusch, Karl, Tischlermstr.
Kuznia, Alexander, Grubenarbeiter
Langer, Johann, Grubenarbeiter
Marek, Johann, Vorarbeiter
Merker, Kurt, Invalide
Molitor, Richard, Angest.
Sekatzek, Georg, Fleischermeister
Semma, Johann, Arbeiter
Swandulla, Wilhelm, Ziegelmeister
6 E Borsig-Kokswerke AG.
Daniel, Martha, Witwe
Gogolan, Johann, Invalide
Kampa, Anna, Witwe
Koiub, Robert, Grubenarbeiter
Nietsch, Emma, Witwe
Nitschke, Paul, Häuer
Niewiem, Viktor, Invalide
Poloczek, Anton, Grubenarbeiter
Sapia, Sophie, Witwe
Schubatz, Konrad, Arbeiter
Steckel, Alfred, Grubenarb.
Tworuschka, Johann, Grubenarbeiter
Wrobel, Wilhelm, Invalide
7 E Piokowski, Marie, Witwe
Fuhrmann, August, Grubenarbeiter
Jegielka, Franz, Häuer
Kalus, Marie, Witwe
Kammler, Theodor, Postschaffner
Machotta, Emilie, Witwe
Piorkowski, Josef, Maschinenwärter
— Theodor, Schlosser
8 E Larisch, Franz, Kaufmann, Gartenstraße 24
Berek, Antonie, Witwe
Chmiel, Anton, Häuer
Cyranek, Stanislaus, Arbeiter
Czernik, Johann, Tagearb.
Duballa, Karl, Schausteller
Duda, Viktor, Dreher
Gorek, Franz, Werkmstr.
Hoffmann, Josef, Invalide
Kuhn, Emil, Klempner
Madeja, Pauline, Witwe
Malcherek, Josef, Lehrhäuer
Schendzielorz, Johann, Zimmermann
9 E Zinke, Robert, Grubenarbeiter
Adamietz, Anna, Witwe
Chmiel, Paul, Grubenarb.
Czasch, Karl, Zimmerer
Glombik, Marie, Witwe
Grabowski, Engelbert, Bergarbeiter
Greiner, Karl, Arbeiter
Hartmann, Paul, Arbeiter
Klama, Franz, Wächter
Mosch, Michael, Invalide
Rieger, Franziska, Aufwärterin
Rother, Josef, Invalide
Schnapka, Bernhard, Grubenarbeiter
Talke, Bruno, Zugschaffner
— Marie, Witwe
10 E Pietczyk, Paul, Kartoffelhändler
Foitzik, Max, Grubenarb.
Fuhrmann, August, Grubenarbeiter
Kalus, Georg, Arbeiter
Kaschik, Philipp, Bergmann
Kolodziej, Barbara, Witwe
Pendzich, Agnes, Obsthändlerin
Philipek, Johann, Arbeiter
Pilarski, Konstantine, Witwe
Spuida, Josef, Invalide
Thomeczek, Emil, Grubenarbeiter
11 E wie 6
Bartsch, Hermann, Arbeiter
Biegaj, Thomas, Invalide
Goniwiecha, Johann, Inval.
Goy, Emilie, Witwe
Grzeschik, Josef, Kesselschmied
Jonetzko, Georg, Invalide
Kozlik, August, Grubenarb.
Kwoczalla, Johann, Schlosser
Macha, Theodor, Zimmerhäuer
Marek, Karoline, Witwe
Muschalik, Anton, Grubenarbeiter
Poka, Wilhelm, Grubenarb.
12 E Malina, Theodor, Arbeiter
Adler, Josef, Lehrhäuer
Babok, Vinzent, Invalide
Burzan, Josef, Grubenarbeiter
Dittmer, Karl, Fleischer
Latacz, Friedrich, Angest.
Mnich, Anton, Arbeiter
Nickel, Franz, Vorarbeiter
Olesch, Erich, Elevatorführer
Onisko, Franz, Zimmerhäuer
Rittau, Anastasia, Witwe
Salbert, Anton, Invalide

Smarslik, Alois, Bäcker
Walter, Nikolaus, Häuer
13 E Salinger, Viktor, Postschaffner
Christ, Karl, Rohrleger
Gent, Artur, Grubenarb.
Himmel, Johann, Maler
14 E Schramm, am Pulverh. 5
Michna, Viktor, Schneider
Sobczyk, Vinzent, Invalide
Tudyka, Ludwig, Kaufmann
15 E Bowalla, Franz, Fleischermeister
Binias, Bruno, Grubenarbeiter
— Wilhelm, Grubenarbeiter
Bluscz, Ludwig, ohne Beruf
Cichon, Paul, Vertreter
Czerner, Erich, Tischler
Eckert, Karl, Grubenarbeiter
Piernikarczyk, Konrad, Grubenarbeiter
16 E Wawczinek, Albert, Hüttenarbeiter
Buczek, Johann, Polizei-Hauptwachtmeister
Giemsa, Marie, Witwe
Jonik, Ludwig, Häuer
Tkotz, Roman, Landarbeiter
Waletzki, Georg, Häuer
Wawczinek, Alois, Tischler
17 E Pick, Salo, Bäckermstr.
Winkler, Richard, Grubenarbeiter
18 E Sladkowski, Robert, Invalide
Dudek, Johann, Vorarbeiter
Janko, Martha, Witwe
Kotzur, Anton, Zimmermann
Rodon, Viktor, Schlosser
Wenzke, Max, Elektriker
19 E Bloch, Hermann, Klempnermeister
Kroker, Paul, Invalide
Rütsche, Wilhelm, Handlanger
Schydlowski, Hedwig, Witwe
Woschczytzki, Wilhelm, Grubenarbeiter
20 E Wilgosch, Georg, Häuer
Bischof, Karl, Grubenarb.
Burek, Baleska, Witwe
Jaeschke, Karoline, Witwe
Kotzlaida, Martin, Häuer
Nowak, Josef, Elektriker
Otte, Karl, Maschinenarb.
21 E Hesse, Robert, Reichsbahnsekretär
Langner, Joh., Maschinist
Pyka, Josephine, Witwe
— Theodor, Tagearbeiter
22 E Woschczitzki, Valentin, Schmied
Giller, Johann, Anschläger
Goetz, Alfons, Lehrhäuer
Rychlik, Peter, Schriftsetzer
Schaffarczyk, Johann, Invalide
Woschczitzki, Gertrud, Witwe
Zurek, Oswald, Grubenarbeiter
23 E Bialas, Emil, Wächter
Janikowski, Paul, Schlosser
Lopotsch, Martha, Witwe
Salinger, Eduard, Invalide
24 E Koloczek, Silvester, Milchhändler
Kindler, Stephan, Brenner
Puchalka, Thomas, Invalide
Sczepanek, Johann, Grubenarbeiter
Stroba, Paul, Invalide
Tamm, Gertrud, Reisevertr.
Twardawa, Pantaleon, Invalide
Weiß, Wilhelm, Vertreter
25 E Baron, Theodor, Bäckermeister
Gallus, Franz, Schlosser
König, Philipp, Aufseher
Kurzal, Anna, Witwe
Kutscha, Florian, Bauarb.
Schaffranek, Florentine, Witwe
Schwarz, Johann, Invalide
Schmiech, Paul, Invalide
26 E Gregorczyk, Jakob, Grubenarbeiter
Broll, Alexander, Dreher
Ferdusch, Margarete, Witwe
Gregarczyk, Josef, Grubenarbeiter
Mikosch, Wilhelm, Arbeiter
Sgonina, Ignaz, Invalide
Wagner, Johann, Montage-Schlosser
Zielonka, Karl, Invalide
27 E Kavitza, Johann, Maurer
Adamietz, Valentin, Arbeiter
Czech, Ignaz, Grb.-Arbeiter
Drewniok, Vinzent, Zimmerhäuer
Mosler, Franz, Arbeiter
Rastulla, Franz, Aufseher
Schymetzko, Emilie, Witwe
Sigmund, Franz, Maurer
Stajiczek, Josef, Häuer
Ullsig, Simon, Grb.-Arb.
Waloszczyk, Emanuel, Grubenarbeiter
28 E wie 6
Bazan, Valentin, Maschinenarbeiter
Beracz, Maximilian, Koksarbeiter
Ciesla, Edmund, Häuer
Dworatzek, Peter, Grubenarbeiter
Hallas, Thomas, Häuer
Mnochy, Viktoria, Grubenarbeiterin
Polotzek, Franz, Grb.-Arb.
Potyka, Max, Kesselheizer
Tkocz, Paul, Zimmerhäuer
29 E Rzesatz, Wilhelm, Hausbesitzer
Czerny, Martha, ohne Beruf
Gorka, Johann, Invalide
Kunze, August, Bauhandwerker
Matissek, Ernst, Grubenarbeiter
Wawrzinek, Joh., Schmied
30 E Vereinigte Oberschlesische Hüttenwerke
Dragon, Paul, Grb.-Arb.
Golz, Julius, Invalide
Hermann, Anna, Witwe
Kirstein, Max, Arbeiter
Kosak, Johann, Häuer
Larisch, Paul, Kraftwagenführer
Reinhardt, Gottlieb, Inval.
Siegel, Mathilde, Witwe
Skopek, Erich, Grb.-Arb.
Watzlawik, Josef, Hüttenarbeiter
31 E Smolka, Anna, Witwe
Czekalla, Emil, Arbeiter
Herok, Theodor, Kesselschmied
Kufka, Reinhold, Grubenarbeiter
Parusel, Silvester, Grubenarbeiter
Scholz, Euphemie, Witwe
Smolka, Johann, Schuhmachermeister
33 E Sutz, Johanna, Witwe
Jordan, Augustin, Häuer
Kerkerwitz, Roman, Grubenarbeiter
Kolodziej, Anna, Witwe
Mnich, Paul, Maler
Schneidrzik, Philipp, Häuer
Sczepanik, Georg, Grubenarbeiter
35 E Rzepka, Konstantine, Hausbesitzerin
Dragon, Anton, Grb.-Arb.
— Josef, Invalide
Galonska, Bruno, Zimmerhäuer
Venkalla, Franz, Grb.-Arb.
Richly, Josef, Bierfahrer
Rzepka, Stefan, Grub.-Arb.
Strzala, Viktor, Grubenarbeiter
37 E Raschka, Franz, Hausschlächter
Haluschok, Dominik, Eisendreher
Kampczyk, Georg, Tischler
Mertsch, Paul, Invalide
Raschka, Ewald, Klempner
Sappok, Emilie, Witwe
Topol, Martha, Witwe
39 E Schendzielorz, Robert, Hausbesitzer
Cziok, Max, ohne Beruf
Duda, Franz, ohne Beruf
Dylla, Karl, Arbeiter
Modlik, Johann, Schlosser
Muschiol, Franz, Arbeiter
Sczuka, Franz, Grub.-Arb.
41 E Ziob, Elisabeth, Hausbesitzerin
David, Johann, Invalide
Frob, Silvester, Feilhauer
Kallus, Paul, Invalide
Küpper, Wilhelm, Grubenarbeiter
Richly, Wilhelm, Maurer
Spiller, Richard, Zimmerling
43 E Seidel, Alfred, Anschläger
Brym, Peter, Häuer
Damaschek, Rich., Elektriker
Hoppe, August, Aufseher
Kusch, Josef, Maschinenwärt.
Morawietz, Magdalene, Wtw.
45 E wie 6
Babura, Stefan, Aufseher
Gadlina, Gustav, Grubenarbeiter
Gawron, Paul, ohne Beruf
Grzesik, Franz, Fördermann
Klose, Alfred, Schlosser
Kuhnert, Klara, Witwe
Obstoj, Marie, ohne Beruf
Settnik, Engelbert, Invalide
Toczkowski, Robert, Grubenarbeiter

Werkplatz

1 E Händler, Heinrich, Hausbesitzer
Balder, Julius, Arbeiter
Gawlik, Bernhard, Arbeiter
Haase, Alfred, Arbeiter
Hentschel, Agnes, Witwe
Kazior, Marianne, Witwe
Morawietz, Robert, Gärtner
Ochmann, Johannes, Arbeit.
Panchyrz, Alois, Arbeiter
Rzepka, Hedwig, Witwe
Sadlo, Thomas, Arbeiter
Zipper, Alois, Arbeiter
1a E Jacob, Marie, Hausbesitz.
2 E Borsig-Kokswerke AG.
Baroche, Georg, Arbeiter
Basan, Paul, Werkmeister
Cieslik, Alfred, Arbeiter
Droinka, Elisabeth, Witwe
Dziuba, August, Invalide
Krauthakel, Theodor, Maschinist
Kucharski, Franziska, Witwe
Lach, Paul, Eisendreher
Matuschek, Viktoria, Witwe
Neumann, Heinrich, Tischler
Paluschik, Josef, Invalide
Schyma, Theofil, Rentner
Sigmund, Richard, Invalide
Spalin, Marie, Witwe
4 E wie 2
Gogol, Hermann, Wächter
Guida, Adolf, Elektriker
Janoschka, Felix, Zimmerhäuer
Leschik, Albine, Witwe
Marek, Franz, Arbeiter
Müller, Richard, Angestellt.
Nawroth, Albine, Witwe
— Franz, Arbeiter
Neumann, Karl, Tischler
Orschulko, Albine, Witwe
Wieja, Marianne, Witwe
Spiske, Konrad, Arbeiter
Stöber, Johann, Arbeiter
Stypa, Paul, Arbeiter
Wieja, Emanuel, Arbeiter
5 E Haendler, Heinrich, Hausbesitzer
Balder, August, Arbeiter
Fritsche, Alfred, Müller
Haronska, Josef, Müller
Hermann, Anna, Witwe
Schneider, Franz, Müller
Skupin, Karl, Müller
6 E wie 2
Kaluza, Bernhard, Arbeiter
Krawietz, Alois, Arbeiter
Matuschek, Josef, Schlosser
Michalik, Johann, Arbeiter
Nierobisch, Roman, Arbeiter
Schipka, Walter, Arbeiter
Siegmund, Josef, Häuer
Stosch, Josef, Schweißer
Wrobel, Magdalene, Arbeiterin
8 E wie 2
Gasda, Walter, Schlosser
Grabietz, Josef, Heizer
Sisalewski, Heinrich, Arbeit.
Smolka, Stefan, Maschinenwärter
Wheisk, Johann, Kesselschmied
12 E wie 2
Biskup, Josef, Grubenaufseher
Bleh, Alfons, Arbeiter
Dockter, Walter, Arbeiter
Grobert, Rosa, Witwe
Hemke, Georg, Arbeiter
Koziolek, Theodor, Arbeiter
Maleska, Ignaz, Arbeiter
Morcischek, Josef, Arbeiter
Paschek, Georg, Arbeiter
Pawellek, Theodor, Invalide
Poganiuch, Richard, Inval.
Poarzeba, Paul, Arbeiter
Schyblowski, Josef, Arbeiter

Syga, Anna, Fräulein
Tomczyk, Heinrich, Arbeiter
Walitzek, Eduard, Arbeiter
Wierzejewski, Josef, Arbeit.
11 E Jakob, Marie, Hausbesitzerin
Bednorz, Josef, Arbeiter
Borowy, Franz, Zimmerhäuer
Czech, Martha, Witwe
Czinyka, Paul, Arbeiter
Hansla, Hedwig, Rentnerin
Herisch, Franz, Arbeiter
Morzinek, Johann, Invalide
Ramsler, Paul, Arbeiter
Schall, August, Arbeiter
Schulz, Willi, Schmied
Skrobek, Alois, Händler
Spallek, Johann, Arbeiter
Walczok, Karl, Schlosser
Widera, Julie, Arbeiterin

Wiesenstraße

1 E Niedziela, Marie, Witwe
Bismor, Roman, Häuer
Bubc, Georg, Invalide
Godzierz, Wilhelm, Grubenarbeiter
Grzeliok, Franz, Häuer
Kollek, Heinrich, Häuer
Konik, Sophie, Witwe
Kuska, Georg, Häuer
Niedziela, Johann, Invalide
— Marie, Aufwärterin
— Roman, Invalide
Nowak, Peter, Invalide
Rzondzik, Josef, Kutscher
Schubert, Wilhelm, Lehrhäuer
Siekiera, Emanuel, Fördermaschinist
Starczek, Karl, Grubenarbeiter
Suiski, Julius, Invalide
Zimmer, Karl, Schlosser
2 E Katz, Hedwig, Ehefrau
Kaiser, August, Maschinenwärter
Koloczek, Konstantin, Vekturant
Lebek, Wilhelm, Fleischermeister
Mainka, Franz, Bergarbeit.
Malcharczyk, Theofil, Stadtverwaltungsassistent
Pissarski, Johann, Häuer
Polczyk, Klara, Putzmacherin
Quill, Robert, Kaufmann
Urbainczyk, Josef, Füller
Witt, Johann, Rentner
Wollny, Ludwig, Füller
Wycisk, Alois, Lehrer
Zur, Josef, Häuer
3 E Lammich, Franz, Häuer
Banik, Alois, Grb.-Arb.
Brzenska, Ignaz, Anschläger
Gwosdz, Konstantine, o. B.
Joliel, Johann, Invalide
Niesielski, Hieronymus, Invalide
Pietzka, Franz, Invalide
Pissalla, Jakob, Invalide
Rösner, Anna, ohne Beruf
Skotz, Martha, ohne Beruf
Sobotta, Johann, Invalide
Wieczorek, Heinrich, Grubenarbeiter
Wollnik, Peter, Zimmerhäuer
Zelesny, Pankratius, Inval.
— Richard, Grubenarbeiter
Zimmer, Josef, Grb.-Arb.
5 E Galuschka, Anton, Stellenbesitzer, Dorfstraße 26
Bednorz, Pauline, Witwe
Blanczyk, Alfred, Fördermann
Cwolek, Wladislaus, Fördermann
Drosbek, Hermann, Grubenarbeiter
Gawelczyk, Eduard, Häuer
Kotzur, Johann, Grubenarbeiter
Labus, Johann, Invalide
Meister, Johann, Grubenarbeiter
Pietzka, Emanuel, Häuer
Pinkawa, Paul, Arbeiter
Reichel, Raimund, Häuer
Schmidt, Gerhard, Grb.-Arb.
Sklorz, Emanuel, Bauarbeit.
Tschorn, Hugo, Arbeiter
Weber, Franziska, Witwe
Zurkowski, Johann, Invalide
7 E Kiwus, Marie, Bäckereiinhaberin
Klein, August, Schlosser
Rittau, Alois, Stadt-Inspektor
8 E Stadt Hindenburg
Gorczyza, Ludwig, Schulhausmeister
9 E Krzanowski, Ludwig, Zimmerhäuer
Burczyk, Alexander, Häuer
Dollnik, Marie, Witwe
Dubiel, Franz, Invalide
Gwosdz, Johann, Grubenarbeiter
Krzanowski, Johann, Inval.
Mika, Alfons, Häuer
Smolka, Konstantin, Inval.
10 E Stadtverwaltung Hindenburg (Waisenhaus)
Loesdau, Christine, Heimleiterin
11 E Graf von Ballestrem auf Plawniowitz
Drewniok, Franz, Grubenarbeiter
Grüning, Johann, Bergmann
Grützner, Thomas, Zimmerhäuer
Hassa, Julius, Invalide
Sarnes, Josef, Fördermann
Schaffraniez, Joh., Häuer
Schikora, Sophie, Witwe
Türk, Wilhelm, Häuer
Wnitemp, Martha, Witwe
12 E Filetz, Emil, Invalide
Kolodziej, Johann, Häuer
14 E Haiduga, Viktor, Grubenarbeiter
Gralla, Apollonius, Invalide
Kohlbrenner, Elisabeth, Aufwärterin
Konczalla, Theobor, Fördermann
Morgalla, Roman, Zimmerhäuer
Rollnik, Alois, Fördermann
Rosczyk, Karl, Maler
15 E Kotyrba, Adolf, Fuhrwerksunternehmer
Belka, Heinrich, Füller
Cebulla, Ignaz, Invalide
Cholewa, Ignaz, Invalide
Cieluchowski, Martha, Arbeiterin
Giemsa, Franz, Häuer
Kotyrba, Valeska, Witwe
Langer, Friedrich, Kraftwagenführer
17 E Jaskulla, Leo, Fleischermeister
Cholewa, Josef, Schlosser
Ogorek, Richard, Materialausgeber
Schieron, Hermann, Arbeiter
17 E Bismor, Karl, Invalide
Bartoschek, Theofil, Lokomotivführer
Belessa, Johannes, Invalide
Burczyk, Franz, Häuer
Gawol, August, Häuer
Kubitzek, Hedwig, Schneid.
Sapik, Fritz, Invalide
Skoruppa, Simon, Häuer
Troll, Ernst, Grb.-Arbeiter
18 E Morczischek, Thomas, Lampenwärter
Skibka, Peter, Invalide
19 E Cwolek, Marie, Witwe
Karkoschka, Viktor, Grubenarbeiter
Nastula, Rudolf, Grb.-Arb.
20 E Kerkewitz, Isidor, Inval.
Gillner, Josef, Fördermann
Lyszczyna, Konstantin, Inv.
Przibilla, Hedwig, Aufräumefrau
Seibt, Marie, Arbeiterin
22 E Cyron, Marie, Witwe
Cyron Georg, Kaufmann
Grochla, Karl, Destillateur
Kolakowski, Rudolf, Grubenarbeiter
Kunz, Alois, Masch.-Arbeiter
Mainka, Karl, Invalide
Pietok, Anton, Invalide
Schady, Johann, Grubenarbeiter
Wienczek, Hermann, Grubenaufseher
Wolff, Pauline, Witwe
Zoremba, Karl, Bauarbeiter

Wilhelmstraße

1 E Stanetzek, Peter, Elektromeister
Eckwert, Paul, Kraftfahrzeugmeister
Kammler, Gerhard, Rechnungsführer
Kohlmann, Oswald, Steuerinspektor
Lentner, Konstantin, Rektor a. D.
Pinkawa, Engelbert, Inval.
Sternahl, Fritz, Weichenwärter
Wilk, Franz, Rentner
1a E Neuapostolische Gemeinde E. V.
Stachowiak, Paul, Dienstleiter
1b E Schnapka, Rosalie, Witwe
Buchallik, August, ohne Beruf
Kammer, Valentin, Handlungsgehilfe
Pichnitzek, Emil, ohne Beruf
2 E Sachsa, Fritz, Chemiker
Graf v. Beust, Wolf, Kaufmann
2a E Adolf Deichsel AG. Hindenburg
Deichsel, Erwin, Direktor
Ertelt, Emil, Gärtner
Riedel, Wilfried, Prokurist
Hübner, Gerhard, Syndikus
2b E Bonk, Anna, ohne Beruf
3 E wie 2a
Batz, Johann, Maschinenführer
Breyer, Eduard, Eisendreher
Emiel, Arnold, Drahtzieher
Elsel, Richard, Kaufmann
Kowoll, Josef, Invalide
Lauster, Emma, Witwe
— Ernst, Funker
Molitor, Max, Drahtzieher
Schenk, Robert, Arbeiter
4 E Stadtverwaltung Hindenburg
Weise, Elfriede, Verwalterin
5 E wie 2a
Barzantny, Anton, o. B.
Bonk, Johann, Büroangestellter
Druhm, Josef, Badewärter
Knossalla, Martin, Arbeiter
Matulla, Paul, Tischler
Przybilla, Roman, Werkmeister
Zabczyk, Joh., Eisendreher
6 E Barowski, Franz, Kaufmann
Choroba, Karl, Invalide
Dyka, Ignaz, Klempner
Klappach, Karl, Grubenarbeiter
Miosga, Richard, Häuer
Scheliga, Franz, Fördermann
Sopalla, Josef, Grubenarbeiter
Stranczyk, Franz, Reichsbahnbilfsheizer
7 E wie 2a
Drobisch, Heinrich, Arbeiter
Karzombek, Elisabeth, Witwe
Kusischek, Alfred, Metallarbeiter
Mainka, Anton, Arbeiter
Malaika, Barbara, Witwe
Paschold, Franz, Arbeiter
8 E Petermann, Karl, Rentier
Chmiel, Viktoria, ohne Beruf
Kurpanik, Karl, Lehrhäuer
Rebl, Martha, ohne Beruf
Wodok, Franz, Reichsbahn-Ladeschaffner
9 E Rekus, Peter, Stellmacher
Cieslok, Stanislaus, Expedient
Schulz, Heinrich, Versicherungsvertreter
Steuer, Eugen, Dreher
Ulfig, Robert, Grubenpförtner
10 E Romarczyk, Hedwig, Hausbesitzerin
Chruinik, Karl, Gatterschneider
Forchel, Anna, Witwe
Jonik, Franz, Invalide
Lupikn, Albine, Witwe
Lonczyk, Edmund, Grubenarbeiter
Raiczyk, Konrad, Tischler
Weleda, Richard, Arbeiter
Wloka, Klara, Witwe
Wojok, Nikodem, Invalide
11 E Popiolek, Franz, Maurer
Feikisch, Johann, Bergarbeit.
Kandzia, Franziska, Witwe
Krause, Konrad, Vorzeichner
Kwieczinski, Franz, Maschinist
Olbrich, Anton, Grb.-Arb.
Pach, Paul, Schuhmacher
Pikos, Andreas, Bergarbeit.
12 E Ochmann, Breslau
Jankiewicz, Max, Grubenarbeiter
Pelka, Viktor, Lehrer
Swiatek, Franziska, Witwe
Woitok, Valeska, Technische Lehrerin

13 E Zimny, Franz, Invalide
Molkentin, Albine, Rentn.
Murek, Anton, Kriminalsekretär
Struzyna, Bernhard, Straßenbahnschaffner
Thorz, Josef, Invalide
14 E Gabor, Serafin, Bäckermeister
Gabor, Theodor, Grubenarbeiter
Jonetzko, Paul, Arbeiter
Kowoll, Elisabeth, o. B.
Mertus, Paul, Drahtseiler
Mysliwietz, Reinhold, Stadtverwaltungs-Angestellter
Raczyk, Georg, Grb.-Arb.
Schröder, Lorenz, Grubenarbeiter
Winkler, Alfons, Arbeiter
15 E wie 2a
Donner, August, Drahtzieher
Drewniok, Viktor, Arbeiter
Kuvietz, Josef, Arbeiter
Lebioda, Josef, Sattler
16 E Wolff, Max, Kaufmann
Bronder, Karl, Maschinist
Dlugosch, Karoline, Witwe
Fitzner, Franz, Rentner
Foelkel, Friedrich, Verwieger
Roskosch, Roman, Polizei-Oberwachtmeister
Wiezorek, Viktor, Aufseher
17 E Waliczek, Hedwig, Witwe
Kojoda, Max, Zimmerbauer
Niechoja, Walter, Friseur
Plutta, Franz, Arbeiter
Scholz, Roman, Stadtverwaltungs-Assistent
18 E Genossenschaftsbank Hindenburg
Donner, Karl, Monteur
Frank, Max, Milchverkäufer
Fraschka, Marie, Milchverkäuferin
Nowak, Stephan, Maler
Paprotny, Florian, Arbeiter
Walezik, Adolf, Bergarbeit.
Zahn, Oskar, Fleischer
19 E Rybka, Max, Postschaffner
Heiduk, Heinrich, Hausdien.
Murek, Konstantine, Witwe
Rassek, Elisabeth, Rentnerin
— Paul, Grubenarbeiter
19a E Rottmann, Wilhelm, Installationsmeister
Becker, Konrad, kaufmännischer Angestellter
Bedow, Otto, Konstrukteur
Cembolista, Josef, Schlosser
Gabriel, Kurt, Ingenieur
Groeger, Johann, Ingenieur
Heller, Gustav, Geschäftsführer
Hoffmann, Karl, Fleischermeister
Jeschonek, Richard, Polizei-Hauptwachtmeister
Strzodka, Georg, Polizei-Oberwachtmeister
20 E Helmrich, Georg, Fleischermeister
Büttner, Emma, Witwe
Korus, Rosalie, ohne Beruf
Polczyk, Anna, Witwe
— Johann, Invalide
21 E Salwiczek, Josef, Rentner
Jarzombek, Oswald, Schloss.
Philippek, Alexand., Rentner
Ricoya, Georg, Käsefabrikant
Salwiczek, Auguste, Witwe
— Richard, Kraftwagenführ.
22 E Scholz, Walter, Dachdeckermeister
Scholz, Elfriede, Kontoristin
— Emilie, Witwe
Pirz, Alexander, Kaufmann
Schwitallik, Josef, Arbeiter
23 E Krause, Klara, Hausbesitzerin, Kronprinzenstraße 171
Gawron, Josef, Grb.-Arb.
Mynarek, Franz, Grb.-Arb.
Paschek, Konstantin, Installateurmeister
24 E Rybniker, Franz, Tapezierer
Bartnik, Josef, Grb.-Arb.
Gawlik, Johann, Maler
Janocha, Johann, Pensionär
Maleyka, Pauline, Witwe
Walter, Wilhelm, Invalide
Wiezorek, Franz, Rentner
24a E Jelitto, Agnes, Witwe
Baron, Johanna, Witwe
Taniel, Roman, ohne Beruf
Glinka, Wilh., Vorarbeiter
Heidenreich, Valeska, Rentn.
Panitz, Johann, Elektriker
Ruppik, Pauline, ohne Beruf
Schynol, Sophie, Wirtschaft.
Till, Josef, Platzmeister
Twardy, Erich, Fleischermeister
25 E Nosidek,
Chytroschek, Ewald, Gruben-Lokomotivführer
Golly, Josef, Arbeiter
Rybka, Ewald, Gastwirt
Walczuch, Josef, Arbeiter
26 E Sobel, Viktor, Oberpostschaffner
Fitz, Karl, Maurerpolier
Grzeschik, Josef, Lampenkontrolleur
Hadelko, Wilhelm, Grubenaufseher
Kletka, Franz, Maschinenschlosser
Krzyrzak, Viktoria, o. B.
Marzodko, Anton, Schneider
Mynarek, Adolf, Bauarbeiter
Parucha, Emanuel, Häuer
Pnikisch, Robert, Grubenarbeiter
Roznik, Friedrich, Systemwärter
Skowronek, Philipp, Grubenarbeiter
Walizek, Hedwig, Schneiderin
27 E Maleika, Marie, Witwe
Gienbarz, Johann, Zimmermann
Kukielka, Olga, Arbeiterin
Skladny, Siegmund, Rentner
28 E Hermann, Theofil, Kaufmann
Barton, Pauline, Witwe
Drewniok, Viktor, Pressenführer
Falta, Josefine, Witwe
Nowak, Florian, Grubenarbeiter
Sarski, Antonius, Kupferschmied
Urbanek, Theodor, Grubenarbeiter
Wengrzik, Konstantine, Wtw.
Wyzgol, Wilhelm, Arbeiter
29 E wie 2a
Katla, Wilhelm, Vorarbeiter
Kowatzek, Wilhelm, Drahtseiler
Mosler, Anton, Rentner
Paschold, Willi, ohne Beruf
Schröter, Julius, Arbeiter
30 E Magiera, Konstantin, Malermeister
Boczek, Artur, Arbeiter
— Josef, Invalide
— Richard, Arbeiter
Czempiel, Rufin, Arbeiter
Kupka, Otto, Grb.-Arbeiter
31 E Wrzyciel, Wilhelm, Fuhrbesitzer
Dawid, Josef, Schlosser
Gwosdek, Norbert, Invalide
Mroncz, Johann, Häuer
Slabon, Anna, Witwe
— Paul, Arbeiter
32 E Wehowski, Max, Kaufmann
Hering, Paul, Bäckermeister
Kusch, Franz, Bergmann
Nikisch, Paul, Bergmann
Ossadnik, Viktor, Grubenarbeiter
Schwitalla, Johann, Buchhalter
Ziaja, Emanuel, Schneider
32a E Marzischek, Hermann, Feldaufseher
Bremora, Bernhard, Fördermann
Bugiel, Adelheid, o. B.
Groß, Max, Invalide
Jaschinski, Ferd., Invalide
Jeenel, August, Grubenarbeiter
— Emil, ohne Beruf
Maleika, Josef, Bergmann
Scheverda, Paul, Badewärter
Tuiczyk, Franziska, o. B.
33 E Bronder, Georg, Betriebs-Ingenieur
Jakubietz, Otto, Fleischermeister
34 E Kruzel, Franz, Invalide
Adamek, Konstantin, o. B.
Alex, Erich, Grubenarbeiter
Bartk, Josef, Drahtzieher
Dirschlag, Karl, Grb.-Arb.
Koblitz, Georg, Arbeiter
Kruzel, Edmund, Bauarbeit.
— Wilhelm, Grb.-Arbeiter
März, Paul, ohne Beruf
Myslowiki, Johanna, Witwe
Newrzella, Konrad, Maschinen-Arbeiter
Paschek, Georg, Bergmann
Skrzipietz, Alois, Grb.-Arb.
35 E Oleschko, Paul, Grubenarbeiter
36 E Thomik, Adolf, Pensionär
Bijok, Wilhelm, Grb.-Arb.
Drechsler, Selma, Bezirkssekretärin
Kleist, Sebastian, Ingenieur
Malcher, Ernst, Polizeibeamter
Pohl, Kurt, kaufm. Angest.
Schernitzki, Georg, Lehrer
Scholz, Otto, Ofensetzer
Wyrwich, Alois, Lehrer
36a E Wilk, Valentin, Gruben-Steiger
Brachaczek, Hippolyt, Häuer
Grzesiczek, Georg, Telefonist
Mazura, Adolf, Lehrer
Stachuletz, Karl, Kriminal-Assistent
37 E Schliska, Franziska, Hausbesitzerin, Hatzfeldstraße 9
Fragstein, Peter, Schlosser
38 E wie 36a
Dilput, Heinrich, Gruben-Steiger
Frerikß, Hermann, Bandagist-Meister
Langer, Hermann, Maschinen-Hilfssteiger
Lison, Ernst, ohne Beruf
Mangelsdorf, Egon, Buchhalter
Marek, Emil, Steigerstellvertreter
Papiorek, Bruno, Buchhalter
Petzoldt, Franz, Telegraph.-Sekretär
Teicher, Georg, Vertreter
Tkotz, Josef, Invalide
Wawrok, August, Polizei-Oberwachtmeister
39 E Turz, Anna, Witwe
Fikarra, Georg, Arbeiter
Urbanski, Stefan, Weichenwärter
Wieczorek, Viktor, Invalide
41 E Lyska, Georg, Grb.-Arb.
Lyska, Heinrich, Wächter
43 E Kruppa, August, o. B.
Klimek, Walter, Kraftwagenführer
Wallus, Wilhelm, Arbeiter
45 E Komander, Karl, Bäckermeister
Zanner, Josef, Häuer
Mroczkoniki, Elisabeth, Witwe
Mrozek, Ignaz, Schuster
47 E Wlotzka, Julianne, Schulbereinigungsfrau
Hudzik, Marie, Witwe
Hübscher, Anton, Grubenarbeiter
Wenzel, Matthäus, Inval.
49 E Adolf Deichsel, AG., Hindenburg
Adler, Anastasia, Witwe
Jaschziewski, Albert, Arbeiter
Mletzko, Ludwig, Arbeiter
Mucha, Karl, Maurer
Roskosch, Johann, Invalide
Schyma, Anton, Invalide
49a wie 49
Auer, Josef, Maschinen-Schlosser
Bagschik, Richard, Schlosser
Golba, Rudolf, Schlosser
Heinen, Johann, Werkmstr.
Kammler, Josef, Seiler
Knura, Georg, Arbeiter
Schwitalla, Viktor, Schmied
Striebe, Valentin, Werkmstr.
51 E Kletzka, Anton, Rentner
— Irmgard, Arbeiterin
Nieschwietz, Franziska, Rentn.
Wischkowski, Heinrich, o. B.
51a E Gebr. Bauckmeier, Hindenburg
Adam, Bruno, Polizei-Hauptwachtmeister
Bauckmeier, Heinrich, Baumeister
Heidrich, Max, Lehrer
Kubitza, Max, Kaufmann
Morawe, Georg, Baumeister
Noglinski, Franz, Buchdruckereibesitzer
Richly, Johann, Postassistent
Robra, Karl, Rechnungsmeister
53 E wie 51a
Isenbügel, August, Polizei-Oberwachtmeister
Klay, Hans,
Könemann, Hans, Maschinensteiger

Orbon, Paul, Schlosser
Wenzel, Marie, Witwe
55 E wie 51a
Czakainski, Bruno, o. B.
Czyba, Josef, Angestellter
Grodinski, Alois, Bergmann
Herrmann, Karl, Gerichtsassessor
Kascha, Pauline, Witwe
Krause, Kurt, Spediteur
Rzepka, Theodor, Techniker
Welzel, Irmgard, o. Beruf
57 E wie 51a
Zydrich, Johannes, Kriminalassistent
Haida, Josef, Zimmerhäuer
Herrmann, Margarete, Lehrerin
Irmer, Bruno, Polizei-Hauptwachtmeister
Moosbach, Rosa, Ehefrau
Patton, Johann, Angestellter
Reiich, Edith, Gewerbeoberlehrerin
Schwarzer, Margarete, Wtw.
61 E Koziol, Franz, Lokführer
Duda, Johann, Maurer
Habrich, Anna, Rentnerin
Janoschka, Richard, Kellner
Kopitzer, Wilhelm, Häuer
Neudecker, Friedrich, Dachdecker
Offiorz, Wilhelm, Gleisarbeiter
Pawellek, Emanuel, Invalide
Skrobek, Auguste, ohne Beruf
63 E Dziendzol, Agnes, Witwe
Gilzer, Janaz, Invalide
Goretzki, Alois, Invalide
Mazor, Theodor, Invalide
Jobr, Karl, Former
Gilzer, Wilhelm, Grubenarbeiter
Lewandowski, Karl, Invalide
Nacinsky, Albine, Rentnerin
65 E Konisch, Adolf-Hitler-Straße 69
Sicro, Josef, Invalide

Winklerstraße

1 E Leich, Josef, Lublinitz, Polen
Baron, Marie, Witwe
Bartodziej, Martha, Witwe
Bergmann, Heinrich, Grubenarbeiter
Chelewa, August, Zugverteiler
Frazk, Rosalie, ohne Beruf
Grochtolik, Eduard, Grubenarbeiter
Hübner, Florian, Tagearb.
Kaczmarek, Johann, Tagearbeiter
Kozc, Franz, Bergmann
Lesch, Konstantin, Grubenarbeiter
Nimptsch, Karl, Invalide
Nowak, Georg, Grubenarbeiter
Pawelczyk, Marie, Witwe
Schwarz, Adam, Invalide
Suczek, Anton, Invalide
Wintzek, Alfons, Arbeiter
2 E Wenglorz, Eduard, Inval.
Auditor, Richard, Tischler
Bartetzko, Paul, Invalide
Bober, Paul, Elektriker
3 E Ernst, Josef, Invalide
Cichon, Ignaz, Invalide
Gruzka, Paul, Rentner
Holletzek, Wilhelm, Wächter
Janoschka, Elisabeth, Aufräumefrau
Kohlbrenner, Valentin, Inv.
Petzka, Anna, Witwe
Ploch, Johanna, Witwe
Schikonski, Karl, Weichenwärter
Schyma, Josef, Invalide
Sekulla, Paul, Häuer
Smolka, Robert, Grubenaufseher
4 E Konietzny, Konrad, Rentn.
Botor, Heinrich, Invalide
Gogol, Paul, Grubenarb.
Lempa, Georg, Ankerwickler
Madeja, Stephan, Invalide
Mitschke, Johannes, Ehefr.
Parusel, Stephan, Grubenarbeiter
5 E Magner, Josef, Rentner
Bronzel, Franz, Invalide
Cichy, Elise, Witwe
Joiko, Johann, Lagerhalter
Kotzott, Johann, Invalide
Pruschydlo, Franz, Häuer
Schmitz, Franz, Postheifer
Sliwiok, Bronislawa, Witwe
Streckbein, Artur, Häuer
6 E Paprotny, Bronislawa, Witwe
Bialetzki, Karl, Invalide
Furmanek, Georg, Bahnwärter
Klapper, Willibald, Tagearbeiter
Kozik, Martha, Witwe
Paprotny, Viktor, Sattler
7 E Jallaich, Josef, Händler
Adamietz, Johann, Veri.-Inspektor
Bendlu, Willibald, Grubenarbeiter
Ciongawa, Viktor, Invalide
Dorniok, Valentin, Händler
Franke, Anna, Witwe
Furgoll, Arbeiter
Ganczarek, Josef, Häuer
Godzierz, Johann, Weichenwärter
Knebel, Hermann, Häuer
Magner, Max, Schlosser
Polap, Magdalene, Witwe
Smolka, Karl, Rentner
Woitek, Paul, Arbeiter
8 E Verein. Oberschl. Hüttenwerke, Abtlg. Donnersmarckhütte
Golombek, Anton, Treber
Pietryga, Anton, Invalide
Zelesny, Franz, Invalide
— Philipp, Arbeiter
9 E Kozok, Paul, Schlosser
Ciongawa, Roman, Markenleger
Grabietz, Johann, Grubenarbeiter
Hirschfeld, Ewald, Grubenarbeiter
Hübscher, Heinrich, Geldverwalter
Jung, Theodor, Arbeiter
Kionka, Johann, Rohrleger
Konietzny, Josef, Invalide
Mazur, Emil, Invalide
— Ernst, Häuer
Mlynek, Josef, Reichsbahnsekretär
Orzyschek, Alois, Schweißer
Pieterek, Peter, Gleisarbeit.
Weber, Peter, Grubenarb.
Wrobel, Alois, Arbeiter
10 E Musiolek, Anna, o. B.
Boguisch, Valentin, Invalide
Drantek, Franz, Arbeiter
Pasdzierny, Johann, Grubenarbeiter
11 E Janus, Johann, Bobrek, Bergwerkstraße 100
Bienek, Alois, Arbeiter
Bogdoll, Josef, Grub.-Arb.
Borzutzki, Theodor, Invalide
Cebulla, Theophil, Grubenarbeiter
Golla, Siegfried, Masch.-arbeiter
Grutza, Max, Schlosser
Holletzek, Otto, Zimmerhäuer
Jamborek, Ernst, Reichsbahnbetriebsassistent
Kaiser, Ernst, Invalide
Kokoschka, Franz, Invalide
Kutsche, August, Tischler
Lapczinski, Johann, Lok.-Führer
Ogurek, Johann, Grubenarbeiter
12 E Russin, Gleiwitz
Jeglorz, Emanuel, Invalide
— Magdalene, Witwe
Merker, Max, Arbeiter
Pawlitzki, Stephan, Invalide
13 E Bikja, Alexander, Hausbesitzer, Wilhelmstraße
Brodka, Georg, Grubenarb.
Fischer, Richard, Häuer
Froß, Bruno, Grubenarb.
Garballa, Johann, Invalide
Grutza, Josepha, Witwe
Höhn, Heinrich, Invalide
Mondrzik, Karl, Grubenarbeiter
Sakki, Agnes, Witwe
Skwara, Eduard, Grubenarbeiter
Sogalla, Franz, Heizer
Stempelmann, Marie, Witwe
Wajant, Wilhelm, Häuer
Wieczorek, Viktor, Invalide
14 E Buchta, Karl, Invalide
Blanczyk, Karoline, Witwe
Knoppek, Paul, Schlosser
Kowollik, Eduard, Masch.-Wärter
Michol, Hedwig, Invalide
Paprotny, Franz, Häuer
14a E Koczyba, August, Hausbesitzer, Beuthen OS., Elsterbergstraße 29
Bannasch, Franz, Arbeiter
Burek, Nikodemus, Grubenarbeiter
Czech, Wenzel, ohne Beruf
Czerny, Barbara, Invalide
Janasch, Stephan, Wächter
Przybilla, Johann, Elektriker
Rösner, Franz, Invalide
Stanetzek, Viktor, Grubenarbeiter
Zurek, Julius, Lok.-Führer
15 E Bochynek, Edmund, Händler
— Emil, Schlosser
— Klemens, Grubenarb.
— Franz, Invalide
— Wilhelm, Häuer
Brylka, Richard, Grubenarbeiter
Franke, Waldemar, Grubenarbeiter
Jurytko, Konrad, Arbeiter
Krzonkalla, Eberhard, Grubenarbeiter
Kunze, Johann, Invalide
Madeja, Pauline, Witwe
Stasitzek, Marie, Witwe
Wramba, Euphemia, Witwe
16 E Randzik, Sophie, Hausbesitzerin
Cibura, Emil, Grubenarb.
Duscha, Johann, Häuer
Randzik, Georg, Grubenarbeiter
Raitza, Alois, Grubenarb.
Scharf, Josef, Bahnarb.
17 E Koch, Martha, Hausbes.
Jestorski, Josef, Grubenarbeiter
Koch, Rosalie, Witwe
Winkler, Johann, Grubenarbeiter
18 E Bujok, Konstantin, Häuer
Dlugosch, Franz, Invalide
19 E Reichel'sche Erben
Hornas, Vinzent, Grubenarbeiter
Kegler, Elisabeth, Witwe
Lapczinski, Josef, Grubenarbeiter
Langer, Theodor, Grubenarbeiter
Macha, Pauline, Witwe
Noras, Robert, Grubenarb.
Plotzitza, Johann, Grubenarbeiter
Raps, Ernst, Paul, Grubenarbeiter
Reichel, Emanuel, Grubenarbeiter
— Hedwig, Witwe
Reszczyk, Josef, Grubenarbeiter
Wilczek, Konstantin, Grubenarbeiter
20 E Sczepainski, Hausbesitzer, Wallstraße 10
Cipa, Wilhelm, Grubenarbeiter
Filla, Johann, Kesselheizer
Kornas, Emanuel, Invalide
Laszczyk, Anton, Grubenarbeiter
Rudek, Walburga, Witwe
Sczepainski, Janaz, Inval.
Wieczorek, Viktor, Fördermann
Zajonz, Klemens, Klempner
22 E Pordzik, Wilhelm, Kaufm.
Cuber, Josef, Invalide
Kaworek, Julius, Invalide
Swoboda, August, Invalide
23 E Rodon, Joh., Hausbesitzer, Winklerstraße 27
Rymiorz, Johann, Invalide
Wochnik, Erich, Grubenarbeiter
25 E Skoczowski, Barbara, Hausbesitzerin
Denke, Martha, Ehefrau
Gierok, Wilhelmine, Witwe
Golombek, Josef, Arbeiter
Gryschka, Nikolaus, Arbeiter
Kucznik, Klara, Witwe
Randzik, August, Grub.-Arb.
Parczyk, Josef, Kraftwagenführer
Pochziol, Josef, Lok.-Führer
Towaschowski, Alfons, Grubenarbeiter

Tomaschowski, Johanna, Ww.
26 E Kolodziej, Anton, Hausbesitzer, Schönwald-Zülz, Kreis Neustadt
Badura, Karl, Grubenarb.
Beckert, Joachim, Grubenarbeiter
Dudek, Johann, Arbeiter
Kipka, Valentin, Schmied
Koslowski, Ludwine, Witwe
Lempa, Wilhelm, Zimmerhäuer
Passek, Fritz, Fördermann
Pietzka, Georg, Grubenarb.
Pozor, Wilhelm, Invalide
Schary, Paul, Elektriker
Scholz, Hermann, Facharb.
Woznikowski, Leo, Schalttafelwärter
27 E wie 23
Baborski, Pauline, Witwe
Grabinski, August, Anschläger
Rodon, Alois, Maschinen-Aufseher
Sowig, Johann, Grubenarbeiter
29 E Sobotta, Johann, Grubenarbeiter
Czech, Theodor, Grubenarbeiter
Draga, Regina, Witwe
Jokiel, Alois, Grubenarb.
Kürzeja, Johann, Häuer
Pilawski, Franz, Invalide
31 E Schewiola, August, Invalide
Bulla, Agnes, Witwe
Dudek, Luzie, Witwe
Gawenda, Karl, Invalide
Karwoth, Luzie, Witwe
Knappek, Heinrich, Grubenarbeiter
Rollnik, Heinrich, Grubenarbeiter
Wosnitza, Ignaz, Invalide
36 E Reichsfinanzamt, Berlin
Dienst, Georg, Zollassistent
Enders, Willi, Zollassistent
Kirchhof, Oskar, Zollassistent
Krutzke, Josef, Zollassistent
Leonhardt, Kurt, Zollanwärter
Menzel, Alfons, Hilfsgrenzangestellter
Poser, Josef, Zollanwärter
Stelzer, Georg, Zollassistent

Wörthstraße

1 E Frank, Konstantin, Häuer
Bugainsky, Georg, Grubenarbeiter
Foit, Josef, Grubenarbeiter
Ganszyk, Peter, Grubenarbeiter
Jakubek, Adolf, Fleischermeister
Janocha, Johann, Invalide
Mühlheim, Franz, Friseurmeister
Pasdzierny, Wilhelm, Grubenarbeiter
Schedlaczek, Ewald, Grubenarbeiter
Schier, Marie, ohne Beruf
Skrobek, Florentine, Witwe
Waloszczyk, Julius, Grubenarbeiter
Wolf, Georg, Grubenarb.
2 E Hanus, Robert, Invalide
Lipus, Josef, Grubenarb.
Schuba, Roman, Häuer
Wrzyciel, Wilhelm, Invalide
3 E Slenczek, Viktoria, Witwe
Czichy, Alfons, Grubenarb.
Filipowsky, Alexander, Grubenarbeiter
Lison, Berta, Aufwärterin
Mroncz, Max, Arbeiter
Mühlheim, Heinrich, Grubenarbeiter
Obst, Ernestine, Witwe
Paliza, Alois, Häuer
Piura, Wilhelm, Grubenarbeiter
Pruschidlo, Jakob, Invalide
Rösner, Josef, Schlosser
Schweinoch, Bernhard, Anschläger
Zajonc, Anton, Grubenarb.
— Joachim, Invalide
4 E Przywara, Paul, Maurer
Becker, Wilhelm, Invalide
David, Ernst, Grubenarb.
Gaworek, Theodor, Grubenarbeiter
Glagla, Florentine, Witwe
Hübner, Ernst, Häuer
Klein, Hermann, Grubenarbeiter
Kubaßa, Anna, Witwe
Nowak, Veronika, Aufwartefrau
Pelikan, Auguste, Witwe
Schön, Wilhelm, Grubenarbeiter
Schütze, August, Invalide
Skrabania, Paul, Pensionär
5 E Grimm und Wituba, Dietrich-Eckhardstraße
Chorczinski, Paul, Invalide
Hanusa, Ewald, Arbeiter
Holaczek, Franziska, Witwe
Kirstein, Karl, Invalide
Koichny, Ewald, Grubenarbeiter
Kremser, Hedwig, Witwe
Lelen, Josef, Oberschaffner
Maaie, Gregor, Tischler
Oslislok, Agnes, Witwe
6 E Gorzolka, Julius, Urbanstraße 18b
Czichy, Gertrud, ohne Beruf
Frantzik, Ernst, Grubenarbeiter
Proske, Edmund, Bäckermeister
Rollnik, Ernst, Arbeiter
Winzig, Paul, Invalide
Wollek, Hermann, Invalide
7 E Golombek, Emilie, o. B.
Dreßler, Richard, Gärtner
Golombek, Josef, Lokführer
— Paul, Grubenarbeiter
Gralka, Franz, Invalide
Kutter, Georg, Häuer
Nowak, Bernhard, Aufseher
Springer, Alfred, Grubenarbeiter
8 E Jurytko, Viktor, Masch.-arbeiter
Alexa, Johann, Grubenarbeiter
Gollak, Franziska, Hausangestellte
Grzegorzitza, Thomas, Invalide
Heiduk, Nikolaus, Invalide
Hoenisch, Franz, Invalide
— Josef, Grubenarbeiter
Kuklok, Florentine, Hausangestellte
Pollok, Rudolf, Arbeiter
Roczniok, August, Invalide
— Viktoria, Witwe
Rudziok, Karl, Grubenarb.
Stellmach, Johann, Invalide
Wittek, Josepha, Witwe
9 E Koloczek, Franz, Invalide
Bednarczyk, Theodor, Grubenarbeiter
Herisch, Viktoria, Witwe
Mazurek, Julius, Klempner
Pakosch, Ernst, Maschinenarbeiter
Schober, Richard, Grubenarbeiter
Vogt, Franz, Häuer
Wiczorek, Paul, Hausierer
10 E Faska'sche Erben
Faska, Franz, Grb.-Arb.
— Josef, Grubenarbeiter
Fick, Franz, Maschinenarbeiter
Jarzombek, Marie, o. B.
Klose, Franz, Maschinenarbeiter
Pieronczyk, Roman, Grubenarbeiter
Pierrzinski, Viktor, Grubenarbeiter
Scholtyssek, Paul, Grubenarbeiter
Skarupski, Anna, Händlerin
Skiba, Johann, Invalide
— Josepha, Witwe
— Marie, Witwe

Wolfgangstraße

2 E Krebs, Frieda, Kronprinzenstraße 556
Alker, Julie, ohne Beruf
Franke, Georg, Arbeiter
Horoba, Anton, ohne Beruf
Kapitza, Georg, Arbeiter
Kopia, Vinzent, Grubenarbeiter
Kottlorz, Franz, Invalide
Lampka, Johann, Grubenarbeiter
Nikka, Elisabeth, Witwe
Niklasch, Alfred, Häuer
Palitza, Johann, Invalide
Skerhut, Albine, Witwe
Urbiczek, Franziska, Witwe
Weingart, Franz, Arbeiter
Wieczorek, Richard, Grubenarbeiter
Wilczek, Marie, Ehefrau
Zientek, Franz, Häuer
3 E Wiechulla, Albert, Fleischermeister a. D.
Buchwald, Erich, Häuer
Cieslik, Max, Grb.-Arb.
Gruner, Erich, Grub.-Arb.
Janotta, Marie, Witwe
Konieczny, Alois, Arbeiter
Kuznik, Roman, Häuer
Lapczinski, Karl, Zimmerhäuer
Muschiol, Alois, Arbeiter
Ogurek, Georg, Grubenarbeiter
Oleschko, Wilhelm, Häuer
Otrzonsek, Johann, Invalide
— Waldemar, Erwerbsunfähig
Powalla, Max, Arbeiter
Schymczyk, Otto, Arbeiter
Smolka, Karl, ohne Beruf
Walla, Berta, Witwe
Weidner, Wilhelm, Bierfahrer
6 E Gawol, Florentine, Hausbesitzerin
Cyron, Sophie, Witwe
Goretzki, Klara, Ehefrau
Pawelczyk, Ewald, Maschinenarbeiter
9 E Scholz, Josef, Invalide
Cholewa, Viktor, Grubenarbeiter
Gembitza, Auguste, Witwe
Golly, Josef, Invalide
Langer, Alfred, Grubenarbeiter
Powraznik, Auguste, Witwe
Reinert, Franz, Grub.-Arb.
Scholz, Alois, Schlosser
Stoschik, Alois, Elektriker
Wieczorek, Emil, Händler
11 E Ballon, Franz, Invalide
Konieczny, Vinzent, Invalide
Kusch, Felix, Grubenarbeiter
Pissulla, Heinrich, Grubenarbeiter

Yorckweg

1 E Deutsche Wohnungsfürsorge A. G., Breslau
Ipta, Walter, Bürogehilfe
Mrachacz, Walter, Treber
Münzer, Alfons, Schalt-Monteur
Mulorz, Reinhold, Arbeiter
Stellmach, August, Zimmerhäuer
Zimon, Franz, Vorzimmerer
3 E wie 1
Depta, Theodor, Lehrhäuer
Grzeschik, Richard, Holz-Aufseher
Jaworek, Viktor, Invalide
Roj, Heinrich, Grb.-Arb.
Stein, Anton, Invalide
Ullmann, Helmut, Fleischer
5 E wie 1
Ceppok, Max, Arbeiter
Grötschel, Erich, Rangierer
Kleist, Georg, Grubenarbeiter
Krzemyk, Hermann, Monteur
Rischer, Adolf, Bäcker
Satonz, Ludwig, Grubenarbeiter
7 E wie 1
Altmann, Josef, Stuckateur
Baingo, Paul, Bäckermeister
Barczyk, August, Häuer
Dymorz, Eman., Elektriker
Galonska, Josef, Kaufmann
Matschulla, Hermann, Dekorateur

Zechenstraße

1 E Magiera, Ignaz, Hausbes.
Dyka, Josef, Invalide
Machullik, Robert, Häuer
Ruprecht, Josef, Schlosser
Salwig, Franziska, Witwe
Woitek, Johann, Grubenarbeiter
— Theodor, Invalide
2 E Preußag, Hindenburg
Wollny, Paul, Zimmerhäuer
Zmuda, Anton, Grubenarbeiter
3 E Porwollik, Viktor, Rangiermeister a. D.
Bednorz, Wilhelm, Grubenarbeiter
Cieslik, Franz, Invalide
Gnatzy, Johann, Grubenarbeiter

Janko, Martin, Invalide
Kowolik, Bruno, Grubenarbeiter
Mrul, Wilhelm, Häuer
Ogurek, Alfred, Grubenarbeiter
Owczorz, Robert, Häuer
Respondek, Elisabeth, Witwe
Schewerda, Franz, Invalide
Stasch, Hubert, Vorarbeiter
Urbainczyk, Konstantin, Invalide
4 E Bartetzko, Franz, Hausbesitzer
Bartetzko, Rudolf, Lokführer
Gaschka, Theofil, Invalide
Giemsa, Franziska, Witwe
Kozik, Johanna, Witwe
Wollnitza, Anna, Arbeiterin
5 E Nega, August, Invalide
Kollek, Anastasia, ohne Beruf
— Franz, Invalide
Kremser, Rudolf, Invalide
Maruiczyk, Georg, Grubenarbeiter
Nega, Johann, Arbeiter
Pokoich, Johanna, o. Beruf
Polczyk, Emanuel, Grubenarbeiter
Schary, Josef, Grb.-Arbeiter
Schlate, Johanna, Witwe
Slobczyk, Marie, Witwe
Wallach, Josef, Grubenarbeiter
Wieschollek, Adolf, Grubenarbeiter
6 E Czicho, Heinrich, Schlosser
Czicho, Alois, Grb.-Arbeiter
Paduschek, Georg, Grubenarbeiter
Siekiera, Johann, Grubenarbeiter
Wietschorke, Georg, Vorarbeiter
Woitek, Richard, Invalide
Zaczek, Valeska, Witwe
7 E May, Ernst, Händler
Tolczyk, Max, Grubenarbeiter
Matysik, Alois, Schuhmacher
May, Alfons, Vekturant
Schmetolla, Georg, Grubenarbeiter
8 E Burek, Agnes, Witwe
Burek, Josef, Feuerwehrmann
Czicho, Emanuel, Kartoffelhändler
Kruiel, Wilhelm, Maschinenarbeiter
Mientus, Franz, Elektromeister
Schliwa, Josef, Invalide
Sobierol, Sophie, Witwe
9 E Malassa, Paul, Invalide
Alex, Franziska, Witwe
Chwolka, Klara, Witwe
Glasser, Johann, Invalide
Janetzki, Marie, Witwe
Morawietz, Sophie, Witwe
Werner, Alfons, Häuer
10 E Bartoschek, Karoline, Witwe
Cholewa, Paul, Invalide
Koy, Ernestine, Witwe
— Max, Grubenarbeiter
Pratzka, Herbert, Bleilöter
Straelczyk, Josef, Invalide
11 E Malassa, Franz, Invalide
Nittka, Julius, Koksarbeiter
Paprotny, Johann, Elektrik
Rausch, Hermann, Grubenarbeiter
12 E Wrazidlo, Theodor, Werkarbeiter
Cieslik, Katharina, Witwe
Grabka, Walter, Grubenarbeiter
Kuczera, Anton, Koksarb.
Orantek, Pauline, Witwe
Powalla, Johann, Grubenarbeiter

Zeblitzstraße

1 E Drzemalla, Paul, Ofenbaumeister
Gawenda, Emil, Drahtzieher
Gritzmann, Roman, Grubenlokomotivführer
Kokoschka, Ernst, Musiker
Matulla, Gertrud, Witwe
Mertus, Bernhard, Schlosser
Schulz, Johann, Arbeiter
Siegmund, Hermann, Invalide
2 E Burek, Maria u. Martha
Burek, Maria, Geschäftsinhaberin
Cichetzki, Marie, Witwe
Drzymalla, Gertrud, Ehefr.
Grotschka, Elfriede, Ehefrau
Hulla, Josef, Schlosser
Januschowski, Franz, Platzmeister
Jaskolka, Katharina, Witwe
Kaczmarek, Theophil, Arbeiter
Kiichel, Josef, Fleischer
Konietzny, Josef, Grubenarbeiter
Koziollek, Viktor, Arbeiter
Kruzel, Roman, Arbeiter
Maleika, Josef, Bergmann
Orlowski, Paul, Gärtner
Orzol, Marie, Witwe
Schwarzer, Paul, Rentner
Stenzel, Rudolf, Mechaniker
Wieczorek, Franz, Benzol-Destillateur
3 E Jurzitza, Franz, Invalide
Bednarek, Martha, Witwe
Dworatzek, Theodor, Bauarb.
Foitzik, Karl, Pensionär
Grzeschek, August, Rangierer
Jurzitza, Heinrich, Klempner
Kopernik, Karl, Händler
Kuczera, Johann, Invalide
Tenichert, Ernst, Invalide
4 E Stadt Hindenburg OS.
Kommander, Adolf, Schulhausverwalter
5 E Wagner, Marie, Witwe
Anderski, Franz, Invalide
Boenisch, Marie, Witwe
Jesser, Martha, Witwe
Grobosch, Josef, Systemwächter
Pawellek, Max, Postschaffner
Plitzko, Max, Seiler
Swaczyna, Richard, Fleischer
Wagner, Heinrich, Fleischer
Zdzieblik, Luise, Ehefrau
7 E Lippok, Alfred, Hindenburg, Stollenstraße 4
Arndt, Albine, Ehefrau
Feikisch, Bernhard, Witwe
Kopernik, Viktoria, Witwe
Lippok, Max, Grubenarb.
Magura, Albert, Grubenarbeiter
Nossek, Johann, Kaufmann
9 E Grytschka, Marie, Witwe
Krzyk, Leopold, Arbeiter
Minas, Andreas, Invalide
Niemczyk, Alfons, Grubenarbeiter
Tiralla, Elisabeth, Ehefrau
Wiora, Ignaz, Häuer
12 E Adolf Deichsel, AG., Hindenburg
Dreher, Karl, Drahtzieher
Kolodziej, Franz, Arbeiter
Namyslo, Hieronymus, Arbeiter
Olesch, Richard, Arbeiter
14 E wie 12
Helmrich, Wilhelm, Invalide
17 E Brauner, Elfriede, Witwe
Jürgens Dr., Paul, Amtsarzt
Kopton, Karl, Schneidermeister
Rothkegel, Elfr., Lehrerin
— Marie, Mittelschullehrerin
18 E Weihrauch, Stephan, Invalide
Herm, Ewald, Schlosser
Weihrauch, Leo, Arbeiter
— Luzie, Aufräumefrau
19 E Jacob, Helene, Lyzealoberlehrerin i. R.
Kaluschke, Bernhard, Studienrat
21 E Unger, Paul, Pensionär
Hubrich, Karl, Oberheizer
Tils, Johann, Studienrat
23 E Bauschke, Paul, Polizei-Obersekretär
Tiebler, Ernst, Polizei-Meister
24 E Dubiel, Josef, Invalide
Wloka, Paul, Häuer

Zeisigweg

1 E Bauverein Oberschlesien, Oppeln
Göhring, Friedrich, Bademeister
Kraiczyk, Edmund, Buchhalt.
Proksche, Robert, Verlader
Rollnik, Wilhelm, Bürogehilfe
Sosna, Margarete, o. B.
Waechtler, Hedwig, Witwe
2 E Stadtbaubank, Hindenburg
Bonk, Wilhelm, Hüttenarb.
Grodon, Karl, Polizeimeister
Pieczinski, Paul, Tagearb.
Tillmann, Paul, Büroangest.
3 E wie 1
Baganz, Artur, Grubenarb.
Chwascza, Alfons, Bürogeh.
Hajenbeck, Viktor, Invalide
Namyslik, Emil, Reichsbahnbeamter
Piskurek, Paul, Buchhalter
4 E wie 2
Dudzinski, Johanna, Witwe
Morawietz, Anton, Gärtner
Neumann, Eugen, Lehrer a. D.
Proske, Paul, Postassistent
Simonides, Martha, Witwe
Walla, Johann, Arbeiter
6 E wie 2
Fuhrmann, Alfred, Musiker
Goretzki, Johann, Stadtsekretär
Lobar, Albert, Bergmann
Scholz, Willi, Grubensteiger
Siegmund, August, Stadtv.-Assistent
Wrzod, Paul, Expedient
8 E wie 2
Hein, Josef, Kaufmann
Kioska, Theodor, Grubenarbeiter
Kuczawski, Paul, Justiz-Angestellter
Rischka, Rudolf, Arbeiter
Seidler, Josef, Gastwirt
Tilgner, Walter, Polizei-Oberwachtmeister
Warzecha, Karl, Kassierer
10 E wie 2
Kunze, Helene, Witwe
Mende, Karl, Polizei-Wachtmeister
Pierzinski, Franz, Häuer
Siebrand, Wilhelm, Lehrer a. D.
Syrek, Artur, Büroangest.
Tlocz, Josef, Polizei-Hauptwachtmeister

Zeppelinstraße

1 E Stadtbaubank G. m. b. H., Hindenburg, Neue Dorotheenstraße 9
Blochel, Alfred, Grubenarb.
Czichon, Wilhelm, Grubenarbeiter
Gralla, Alfred, Schlosser
Grychnik, Paul, Invalide
Hadaisch, Johann, Arbeiter
Hallas, Josef, Grubenarb.
Hoinisch, Auguste, Witwe
Kirschner, Franz, Grubenarbeiter
Kubatzki, Josef, Häuer
Kwappik, Vinzent, Häuer
Machaczek, Josef, Arbeiter
Mainka, Wilhelm, Volontär
Marek, Paul, Arbeiter
Matheiek, Hugo, Wirtschaftsbeamter
Mazur, Emil, Agent
Piecha, Hedwig
Proionski, Josef, Schachtarbeiter
Schlachta, Ludwig, Rentner
Thomas, Wilhelm, Koksarb.
Turobin, Johann, Invalide
Waclawczyk, Selma
Winkler, Eduard, Ingenieur
3 E wie 1
Brauner, Wilhelm, Arbeiter
Czopionka, Johann, Obsthändler
Dudek, Florentine, Witwe
Gigla, Hermann, Grubenarbeiter
Guttmann, Ludwig, Bahnarbeiter
Hassa, Paul, Händler
Kallinich, Gerhard, Grubenarbeiter
Kaluza, Marie, Witwe
Kolakowski, Josef, Grubenarbeiter
Kozuszek, Franz, Grubenarb.
Kurzeja, Franz, Arbeiter
Mazur, Klara, Witwe
Metz, Rosa
Molenda, Robert, Invalide
Mucha, Karl, Grubenarb.
Nietsch, Erich, Zimmermann
Pannoch, Franz, Maurer
Piecha, Paul, Arbeiter
Pisczek, Marie, Witwe
Rospiech, Paul, Grubenarb.
Rudzki, Johann, Arbeiter
Scholz, Pauline, Arbeiterin
Schwarzer, August, Invalide

Skwara, Adolfine, Ehefrau
Slotta, Emma, Ehefrau
Spieske, Johann, Grubenarbeiter
Stoschik, Julius, Forstaufseher a. D.
Strzelczyk, Georg, Arbeiter

Zerniker straße

1 E Niewiedziol, Johann, Invalide
Kytzia, Elisabeth, Witwe
Pokutta, Franziska, Witwe
Winkler, Franz, Grubenarbeiter
— Anton, Grubenarbeiter
2 E Wawrzinek, Johann, Inv.
3 E Lehnich, Herbert, Gastwirt
Lenga, Viktor, Arbeiter
Wosnitza, Johann, Arbeiter
Wunsch, Oskar, Schlosser
4 E Behr, Johann, Rüdgershagen
Ogon, Erich, Sattler
5 E Hermierich, Paul, Arbeiter
Nowak, Elisabeth, Witwe
6 E Gryschka, Marianne, Witwe
Namysla, Josef, Grubenarb.
7 E Pollok, Josef, Werkhelfer
Pietsch, Julie, Arbeiterin
8 E Biela, Franz, Grubenarb.
Buczynski, Josef, Arbeiter
Kipka, Johann, Grubenarb.
9 E Wlotzka, Marie, Witwe
Fitzek, Alexander, Ziegeleiarbeiter
Mnich, Katharina, Witwe
Ranik, Robert, Invalide
Rohn, Anton, Eisenbahnarb.
10 E Nocon, Leo, Invalide
Buchalik, Hermann, Inval.
Hoffmann, Anna, Witwe
Kontny, Johann, Arbeiter
Wypich, Paul, Invalide
11 E Lubos, Alois, Arbeiter
12 E Gryschka sen., Ignaz, Landwirt
— jun., Ignaz, Dreher
— Paul, Arbeiter
12a E Silber, Wilhelm, Silberstraße 4
Meyer, Emil, Kellner
Nowak, Anton, Arbeiter
Nowozen, Pauline, Witwe
Pluta, Alois, Häuer
Wittek, Konrad, Bauarb.
Woitzik, Thomas, Aufseher
13 E Vorreiter, Felix, Invalide
14 E Gorzolla, Joh., Schlosser
15 E Sczygiel, Ignaz, Häuer
Gnizdzia, Karl, Förbermann
Mika, Viktor, Drahtzieher
Sczygiel, Sophie, ohne Beruf
16 E Gniolczyk, Elisabeth, Witwe
Kytzia, Ludwig, Invalide
17 E Schmidt, Josef, Ziegelmeister
Frychel, Marie, Witwe
Gryschka, Johann, Invalide
Mustolek, Fritz, Ringofenbrenner
Schaffranek, Josef, Grubenarbeiter
18 E Moczigemba, Viktor, Schlosser
Krettek, Emil, Steinsetzer
Martinek, Paul, Dreher
Podleska, Ignaz, Kranführ.
19 E Larisch, Theodor, Hilfsdreher
Placzek, Agnes, ohne Beruf
20 E Wieczorek, Johann, Arb.
Mazur, Bernhard, Arbeiter
21 E Wieczorek, Paul, Reichsbahnladeschaffner
Derschka, Anna, Witwe
— Fritz, Arbeiter
Ranik, Matthias, Häuer
Widera, Alois, Grubenarb.
22 E Pajer, August, Bahnarb.
Gabrysch, Johann, Invalide
Heise, Ernst, Arbeiter
Kampa, Paul, Grubenarb.
Kladziwa, Anton, Arbeiter
24 E Schuba, Albert, Invalide
25 E Orzol, Peter, Invalide
Major, Gerhard, Arbeiter
26 E Raabe, Alfred, Grubensteiger
Adamczyk, Alois, Techniker
27 E Godzierz, Paul, Vekturant
28 E Stadtbaubank Hindenburg
Beitz, Ewald, Arbeiter
Grysichka, Ignaz, Häuer
Pasternak, Thomas, Invalide
Schmidt, Paul, Arbeiter
Swuppa, Johann, Grubenarbeiter
Warmbrunn, Helene, Witwe
29 E Wengrzik, Joh., Invalide
Dziuba, Marie, Witwe
Gurit, Franz, Tagearbeiter
Hadrian, Hedwig, Witwe
Pietsch, Peter, Grubenarb.
30 E Skoruppa, Blasius, Inv.
Godzierz, Johann, Arbeiter
Hilbig, August, Maschinenarbeiter
Kaschuba, Alois, Grubenarb.
Pietsch, August, Invalide
Skoruppa, Viktor, Grubenarbeiter
31 E Micka, Franz, Kesselwärt.
Lopotsch, Ernst, Zimmerer
32 E Czaja, Klara, Witwe
— August, Arbeiter
Jaworek, Agnes, Witwe
Walessa, Franz, Invalide
33 E Klose, Franz, Invalide
Beer, Herbert, Elektriker
Machalitza, Theophil, Grubenarbeiter
Watzlawski, Emilie, Witwe
34 E Schombara, Wilhelm, Tischler
Dorniok, Anton, Kaufmann
35 E Kurtz, Katharina, Witwe
Poloczek, Paul, Grubenarb.
36 E Pabuschek, Beate, Kalidestraße 2
Stolarczyk, Bernhard, Bergarbeiter
Winzig, Marie, Ehefrau
Wypior, Simon, Invalide

Ziegeleiweg

2 Pietruschka, Andreas, Inv.
Bienert, Katharina, Witwe
Komarek, Franz, Invalide
Maicher, Wilhelm, Maler
Pietruschka, Konrad, Verwieger
— Paul, Tischlermeister
3 E Domin, Johann, Teschener Straße 2
Cebulla, Alois, Stellmacher
Deliga, Paul, Lehrer
Kolodziej, Anna, Hebamme
— Anton, Polizeihaupt-Wachtmeister
Kudera, Karl, Lehrer
Langer, Emanuel, Lehrer
Monhaupt, Karl, Betriebsassistent
Schäfer, Wilhelm, Malermeister
Wystrychowski, Erwin, Lehrer
Zierz, Walter, Dipl. Ing.
4 E wie 3
Adametz, Fritz, Volksschullehrer
Clausnitzer, Berthold, Bauleiter
— Ilse, Zahnarzthelferin
Glauer, Viktor, Kriminal-Beamter
Klasse, Wilhelm, Lehrer
Kramarczyk, Hubert, Lehrer
Malcherek, Paul, Volksschullehrer
Wiechoczek, Richard, Buchhalter
5 E Ullmann, Paul, Invalide
Hamerla, Paul, Invalide
Kaczmarczyk, August, Inval.
Klossek, Anton, Häuer
Koska, Karl, Lok.-Führer
Liduch, Franz, Invalide
Malorny, Bernhard, Grubenarbeiter
Polotzek, Marie, Witwe
Sladek, Johann, Grubenarb
6 E Paterok, Ignaz, Invalide
Butomski, Johann, Witwe
Ellgott, Franziska, Witwe
Gryska, Georg, Grubenarb.
Holewa, Josef, Zimmermann
Litz, Johann, Schlosser
Paterok, Georg, Maler
Profus, Theodor, Drahtzieher
Staretzek, Alfons, Kraftwagenführer
Woitas, Ignaz, Arbeiter
Zimara, Sophie, Witwe
7 E Kubitza, Franziska, Witwe
Cichon, Wilhelm, Maschinenwärter
Czaika, Paul, Invalide
Müller, Eleonore, Witwe
Schenk, Marie, Witwe
8 E Nitsch, Paul, Invalide
Lysko, Marie, Witwe
Müller, Richard, Arbeiter
Stalitza, August, Invalide
9 E Dudek, Johann, Vorarb., Werderstraße 8
Czempiel, Johann, Grubenarbeiter
Gawlik, Max, Arbeiter
Marhniok, Vinzent, Zimmerhäuer
Poluschik, Alois, Grubenarbeiter
Sczepanek, Josepha, Witwe
Skrzipczyk, Ignaz, Grubenarbeiter
Wehowsky, Alfred, Schneider

Ziegelstraße

1 E Struzyna, Franz, Invalide
Glatz, Johann, Zimmerhäuer
Nossek, Alfons, Bäckermstr.
Winkler, Josef, Schlosser
— Marie, Witwe
3 E Smolarczyk, Vinzent, Grubenarbeiter
Drzymalla, Anna, Arbeiterin
Korwath, Franz, Invalide
Minas, Wilhelm, Hüttenarb
Schiwek, Johanna, Witwe
Stürz, Marie, Witwe
5 E Glanz, Karl, Invalide
Hallek, Hedwig, ohne Beruf
Lyska, Karl, Tiefbauarb.
Matzl, Josef, Städt. Arb.
Russek, Philipp, Grubenarb.
Schneider, Anton, Invalide
7 E Schigulla, Edmund, Schlosser
7 E Ochmann, Georg, Kraftwagenführer
Helmrich, Josef, Grubenarb.
Koziol, Emanuel, Grubenarb
Pieles, Agnes, Witwe
Piontkowitz, Sophie, Witwe
Sczygiel, Peter, Grubenarb
Stolz, Johann, Grubenarb

Ziethenstraße

1 E Greiner, Elisabeth, Friedhofstraße 6
Chrosnik, Marie, Witwe
Grzechza, Theophil, Invalide
Konietzny, Franziska, Witwe
Levie, Albert, Tel.-Assistent
Stateczny, Ottilie, Witwe
1a E Donnersmarckhütte
Bienerl, August, Invalide
Gabriel, Karl, Maurer
Hanussek, Johann, Maurer
Maliska, Gertrud, Angest.
Morzik, Theodor, Invalide
Pietruschka, Josef, Arbeiter
Rüdiger, Reinhold, Grubenarbeiter
Russek, Anastasia, Witwe
Schmidtko, Karl, Grubenarb
Skawran, Alois, Invalide
Sowa, Richard, Rohrleger
Swienty, Ewald, Maler
Ziegler, Paul, Arbeiter
2 E Pieruschek, Magdalene
Chrosnik, Marie, Witwe
Trosdz, Paul, Arbeiter
Goinn, Erhardt, Kaufmann
Machnik, Josef, Kranführer
Pieruschek, Georg, Schuhmacher
Poganiuch, Robert, Arbeiter
Rassek, Heinrich, Arbeiter
Watzlaw, Stephan, Arbeiter
Wlotzka, Josef, Invalide
3 E Naczinski, Anna, Witwe
Brzoza, Emanuel, Häuer
Czech, Anton, Grubenarbeiter
Dolla, Johann, Arbeiter
Freitag, Richard, Schlosser
Knappik, Karl, Schlosser
Korgel, Karl, Schmied
Kurda, Eduard, Grubenarb
Pietrowski, Rosalie, Witwe
Scholz, Paul, Grubenarbeiter
Tkotz, Josef, Maschinenarb.
4 E Schendzielorz, Franz, Invalide
Dolla, Josef, Schlosser
— Karl, Schlosser
Golla, Heinrich, Elektriker
Hatlapa, Leo, Schlosser
Schendzielorz, Rudolf, Arb.
Wiciok, Emanuel, Schmied
Wischkowski, Josef, Invalid

Zillerstraße

1 E Staat Preußen (Polizei)
Cebulla, Franz, Polizei-Beamter
Krause, Walter, Polizei-Revier-Oberwachtmeister
Nowak, Anton, Kriminal-Oberassistent
Schmidt, Hermann, Polizei-Hauptwachtmeister
2 E Neumann, Gertrud, Beethovenstraße 36
Bienek, Julius, Tagearbeiter
Bonkowski, Ernst, Arbeiter
Bujara, Georg, Arbeiter
Galenziok, Theodor, o. B.
Glogowski, Heinrich, Rentner
Glowig, Wilhelm, Rentner
Klink, Rudolf, Pensionär
Kroker, Johann, Arbeiter
— Stephanie, ohne Beruf
Powietzka, Silvester, Arbeiter
Sedlaczek, Rudolf, Fleischer
Tschenscher, Pauline, Witwe
Weicht, Leopold, Rentner
Wloka, Konstantin, o. Beruf
3 E Reichsfinanzverwaltung
Mücke, Alfons, Beamter
Ohla, August, Zollsekretär
Palik, Michael, Rentner
Zbrzalek, Bernhard, Zoll-Oberwachtmeister
4 E Kraus, Hermann, Paulstraße 41
Beck, Gertrud, Rentnerin
Christ, Anna, Rentnerin
Harazim, Anton, Schuhmachermeister
— Luise, Rentnerin
Jarosch, Franz, Maurer
Maly, Eduard, Schlosser
— Ernst, Grubenarbeiter
Nowak, Hermann, Kutscher
Pastowski, Georg, Maler
Pietryga, Heinrich, Kaufm.
Piwellek, Josef, Grb.-Arb.
Rollnik, Paul, Pensionär
Schendzielorz, Josepha, Rentnerin
Schlosiarek, Aug., Schachtarb.
Schukalla, Friedr., Schlosser
Skrzipczyk, Paul, Grb.-Arb.
Wozniczek, Julius, Kutscher
5 E Reichsfinanzverwaltung
Jambor, Wilhelm, Zollsekr.
Paul, Otto, Zollsekretär
Riemer, Otto, Zollsekretär
Warzecha, Josef, Zollsekretär
6 E Straffek, Stephan, Paruschowitz (Polen)
Folkmann, Josef, Rentner
Hensel, Eduard, Bäckermstr.
Leionek, Karl, Schlosser
Müller, Fritz, Musiker
Nowak, Georg, Grb.-Arb.
Pastofski, Julius, Invalide
Plitzko, Josef, Kraftwagenf.
Przykleuk, Karl, Tagearb.
Reisch, Josef, Schweißer
Wanczura, Gertrud, o. B.
Zgollik, Heinrich, Pförtner
8 E Trojok, Marie und Anna, Händlerin
Beschoner, Friedrich, Häuer
Fietz, Wilhelm, Rentner
Glinka, Elisabeth, Rentnerin
Hahnel, August, Schlachthofgeselle
Jgnatzek, Alfred, Klempner
Leschniowski, August, Rentner
Mainka, Konrad, Häuer
Nawrath, Engelbert, Häuer
Plura, Florentine, Rentnerin
Polotzek, Anton, Rentner
Popenda, Franz, Masch.-W.
Pyka, Heinrich, Rentner
Rambau, Marie, Rentnerin
Trojok, Anna, Untersuchungsfrau
— Johann, Schlosser
— Roman, Vorschlosser
Wolany, Max, Grb.-Arb.
Zajonz, Anna, Rentnerin
9 E Pietsch, Alfred u. Gertrud, Stadtbauführer
Nitzbon, Meta, Rentnerin
10 E Kühn, Franz, Hausbes.
Filla, Josef, Bauarbeiter
Hebich, Edmund, Vekturant
Komor, Johann, Grb.-Arb.
Kühn, Reinhard, Kranführer
Rother, Heinrich, Oberheizer
Scholdra, Johann, Grb.-Arb.
Sobel, Franz, Hüttenarb.
Stanitzek, Johann, Rentner
Swierczok, Heinrich, Elektr.
— Valeska, Rentnerin
Urbannek, Marie, Rentnerin
11 E Kuhna, Richard und Martha, Rentenempfänger
Bolten, Konrad, Ingenieur
Wimmer, Rudolf, Studienrat
12 E Osmenda, Johann, Rentn.
Bialas, Max, Zimmerhäuer
Bijok, Johann, Rentner
Biskup, Paul, Häuer
Janik, Heinrich, Kaufmann
Pietrowski, Johann, Arbeiter
Plotetzki, Bronislawa, Rentnerin
Schütze, Johann, Grb.-Arb.
Schulz, Paul, Rentner
Smarslik, Anastasia, Rentn.
Sobczyk, Artur, Grb.-Arb.
13 E Pietsch, Alfred u. Gertrud, Zillerstraße 9
Boguth, Adolf, Großschlächter
Klama, Anton, Krim.-Ass.
Michalke, Heinrich, kaufm. Angestellter
Tloka, Karl, Rentner
14 E Kaczmarczyk, Karl, Rentner
Foitzik, Alfons, Rohrleger
Gärtner, August, städt. Arb.
Goralczyk, Josef, Rentner
Haida, Johann, Rentner
Klobek, Eduard, Bauarb.
Kosubek, Paul, Dreher
Langer, Paul, Ventilzieher
Nowak, Martha, Rentnerin
Porada, Paul, Grb.-Arb.
Tischbierek, Anna, Rentnerin
16 E Schultz, Franz, Rentner
Baron, Eugen, Bäckermeister
Cieslok, Anna, Rentnerin
Jokisch, Julius, Hüttenarb.
Kopton, Karl, Schlosser
Malejka, Walter, Schlosser
Mosgallik, Karl, Schließer
Schultz, Heinrich, Schuhmach.
17 E Lenz, Hermann, Breslau
Bienias, Dr., Marie, Studienrätin
Feitsch, Rudolf, Dipl.-Ing.
Guhr, Bernhard, Dipl.-Ing.
18 E Mildner, Alfons, Kraftwagenführer
Badura, Jakob, Rentner
Bijok, Franziska, Rentnerin
Bunk, Gottlieb, Hüttenarb.
Cieslok, Klara, o. B.
Duda, Vinzent, Rentner
Dudella, Eusebius, Maurer
Galwas, Paul, Rentner
Glinka, Johann, Rentner
Kiefer, Alfred, Grb.-Arb.
Klimek, Johann, Häuer
Kopietz, Edmund, Kraftwagf.
Kuberek, Emanuel, Grb.-Arb.
Lampart, Michael, Hüttenarb.
Magura, Robert, Hüttenarb.
Martschok, Boleslaus, Postschaffner
Mroncz, Nikodem, Grb.-Arb.
Nagel, Josef, Grb.-Arb.
Neumann, Karl, Bauarb.
Schneider, Rich., Grb.-Arb.
Sulitze, Kurt, Dreher
Zdzieblik, Marzella, Rentner
19 E Heimstätten-Gen.
Gorke, Johanna, Gewerbe-Lehrerin
Hallas, Anna, Rentnerin
21 E Portner, Edmund, Lehrer
Grotzer, Anna, Rentnerin
23 E Wieloch, Otto, Maurermeister
23a Kunert, Franz, Lehrer
24 E Preißner, Emanuel, Schornsteinfegermeister
Fabisch, Ernestine, Rentnerin
Harbolla, Emil, Grb.-Arb.
Loska, Marie, Rentnerin
Masur, Gertrud, Ehefrau
Masur, Rudolf, Bergarb.
Otzisk, Paul, Putzer
Schewerda, Anna, Rentnerin
Steinert, Martha, Rentnerin
Vogt, Rudolf, Stadtv.-Angest.
25 E Beamtenbank
Hagitte, Götz, Studienrat
Halfar, Maximilian, Studienrat
Klein, Anna, kaufm. Angest.
Kurczyk, Wilh., Verm.-Techn.
Stephan, Paul, Bankbeamter
27 E Kiolbassa, Josef, Dr., Arzt
29 E Gemeinn. Heimst.-Baugen.
Barton, Paul, Bauführer
Biskup, Franz, Pens.-Empf.
Böhm, Georg, Expedient
Bürgel, Walter, Tagearbeiter
Fesser, Arnold, Krim.-Ass.
Glietsch, Herbert, Stadtinsp.
Struzyna, Alfons, Musiklehr.
31 E Kubiczek, Robert, Lehrer
Kaloß, Lydia, Lehrerin
Kramarz, Karl, Bankbevollm.
33 E Miklas, Walter, Handl.-Bevollmächtigter
Cholewa, Hans, Apotheker
38 E Wolynski, Klara, Pens.-Empfängerin
Filitz, Karl-Otto, Statistiker
Morcinkowski, Vera, Angest.
Teige, Hella, Kindergärtnerin
40 E Gwosdz, Wilhelm, Kaufm.

Zimmerstraße

2 E Borsig-Kokswerke AG.
Matheja, Johann, Bergmann
Miklas, Emil, Häuer
Muschiol, Theodor, Grb.-Arb.
Scharff, Josef, Grb.-Arb.
Schiwek, Wilhelm, Häuer
Streitz, Theodor, Modell-Tischler
Tomscha, Franziska, Witwe
Wieczorek, Josef, Invalide
5 E wie 2
Bregulla, Peter, Pensionär
Buchwald, Fritz, Reisevertret.
Termin, Friedrich, Grb.-Arb.
Wrobel, Franz, Häuer
6 E wie 2
Baron, August, Invalide
Bory, Marie, Arbeiterin
Bregulla, Roman, Grb.-Arb.
Duda, Leo, Grubenarbeiter
Greinert, Alois, Arbeiter
Grocholl, Karl, Grb.-Arb.
Kloie, Paul, Arbeiter
Klotka, Jgnaz, Arbeiter
Krömer, Josef, Grubenarb.
Botkowik, Josef, Invalide
Sleziona, Peter, Hüttenarb.
Wilczek, Franz, Invalide

Digi-Design czmiele

<<< Mit den Lesezeichen kann im Buch geblättert werden

Digi-Design czmiele

5. Teil

Handel und Gewerbe

Digi-Design czmiele

Digi-Design czmiele

V. TEIL

Handel und Gewerbe

Adreßbücher

Verlagsanstalt Kirsch & Müller
G. m. b. H.
Beuthen O.-S. — Gleiwitz — Hindenburg
Adreßbuch der Stadt Hindenburg
Adreßbuch der Stadt Beuthen OS

Abbrucharbeiten

Langer, Alfred, Cäcilienstr. 4

Agenturen
s. unt. Vermittlungen

Akkumulatoren-Werkstatt

Bunk, Fritz, Kronprinzenstraße 313b

Altwarenhandlungen
s. auch unt. Rohprodukte

Gaibzik, Gertrud, Beuthener Straße 72
Smarslik, Apollonia, Schechestraße 8

Ankerwickler

Mlytz, Richard, Schulstr. 40

Anzeigenvertreter

Baron, Ewald, Pfarrstraße 14

Apotheken

Adler-Apotheke, Inhaber Ptok, Maximilian, Schillingstr. 9
Adler-Apotheke, Inh. Skrzipietz, Paul, Bahnhofstraße 9
Dylewsky, Johannes, Dorotheenstraße 45
Engel-Apotheke, Inh. Kempa, Joh., Kronprinzenstraße 547
Kempa, Johannes, Kronprinzenstraße 547
Hochberg-Apotheke, Inh. Partisch, Walter, Hochbergstr. 5
Höhl, Gustav, Körnerstr. 4
Partisch, Walt., Hochbergstr. 5
Poppe Agnes, Kunzendorfer Straße 24
Sonnen-Apotheke, Inh. Arbs, Rudolf, Beuthener Str. 80a
St.-Josefs-Apotheke, Inh. Obst, Franz, Kronprinzenstr. 175
Wejowski, Luzie, Kronprinzenstraße 153-319

Arbeiterbekleidung

Pniower, Max, Kronprinzenstraße 256
Sorisk, Erich, Pet.-Paul-Str. 3
Tetschek, Paul, Kronprinzenstraße 247

Architekturbüros

Mendrygalla, Karl, Peter-Paul-Platz 4
Saager, Erwin, Haldenstr. 18
Teutsch, Albert, Preiswitzer Straße 13

Auktionshalle

Kubitzek, Elsr., Reitzensteinpl. 2

Auskunfteien

Fabian, Johannes, Kleiststraße 9
Grocholl, Marie, Adolf-Hitler-Straße 67

Auskunftei Grocholl
Handelsauskünfte
Privatauskünfte
Ermittelungen
Adolf-Hitler-Straße 67
Ruf 2416

Heymann, Marie, Dorotheenstraße 34
Schistan, Friedrich, Kronprinzenstraße 276

Autoabbruch

Bainski, Paul, Heinrichstr. 116

Autofahrschule

Czempiel Melchior, Friedrichstraße 6
Franke, Emil, Kronprinzenstraße 292
Kalber, Erich, Glückaufstr. 6
Namysło, Max, Stollenstr. 6
Theusner, Karl, Schillerstr. 3
Winkler, Eduard, Kronprinzenstraße 219

Autogaragen

Kutter, Johanna, Wilhelmstraße 40

Auto-Karosserien

Roß, Paul, Kronprinzenstr. 121

Auto-Reparatur-Werkstatt

Bienek, Theophil, Schillerstr. 3
Eckwert, Paul, Wilhelmstraße 1
Joachimski, Viktor, Gartenstraße 14
Köhl, Karl, Friedrichstr. 18
Ossadnik, Emil, Kronprinzenstraße 38
Sigmund, Karl, Königshütter Straße
Sliwka, Stanislaus, Kronprinzenstraße 118
Werner, Georg, Wallstraße 8/9
Wranik, Paul, Dorotheenstr. 36

Auto-Verkaufsstellen

Walter Burtzik
Kronprinzenstr. 10, Fernruf 3072
Generalvertreter der
Bayrischen Motoren-Werke, München
und der
Hansa-Lloyd-Goliath-Werke, Bremen

Hampel Herbert, Kronprinzenstraße 252
Kies, Theodor, Dorotheenstr. 62
Murgoth, Paul, Kronprinzenstraße 298

Auto-Verleih

Breuer, Alois, Dorotheenstr. 57
Drabner, Josef, Beuthener Straße 100
Drischel, Klara, Florianstr. 8
Golly, Otto, Friesenweg 2
Gryschka, Johann, Teichstr. 53
Hassa, Theodor, Matthiasstr. 9
Kamrad, Josef, Königshütter Straße 10a
Mühmel, Fritz, Pfarrstr. 7
Nieslony, Franz, Endersdorfer Straße 8
Piechnitzek, Anna, Friedhofstraße 29
Rusitzki, Eduard, Tannenbergstraße 21
Schendzielorz, Anselm, Michaelistraße 9b
Schwierczenski, Josef, Bahnhofsplatz
Smolarz, Paul, Turmstraße 4
Smolka, Theodor, Abstimmungsstraße 6
Steinitz, Alma, Kirchstraße 6
Wilder, Georg, Beuthener Straße 86

Autozubehör

Autozubehör Hindenburg O/S
Inh. Waniek & Kubitzky
Kronprinzenstr. 292 - Fernruf 2068

Bäckereibedarf

Backbedarf Oberschlesien, Inh. Bednorz, Emanuel, Heinrichstraße 64
Berbesch, Konrad, Kronprinzenstraße 287
Czerolka, Hermann, Eichendorffweg 21
Drewniok & Co., Kronprinzenstraße 146
Foltynek, Anton, Damaschkestraße 12
Kuscha, Franz, Saarlandstr. 20
Prusko, Alois, Finkenweg 15

Bäckereien

Adam, Paul, Kronprinzenstraße 336
Adamek, Emilie, Schlageterstraße 13
Arbter, Max, Heinrichstr. 48
Arndt, Anastasia, Auenstr. 7
Augustinick, Ernst, Kronprinzenstraße 151
Baron, Eugen, Zillerstr. 16

Baron, Theodor, Werderstr. 25
Bartoschek, August, Kunzendorfer Straße 39
Baumgart, Paul, Kampfbahnallee 3
Behnorz, Eduard, Kronprinzenstraße 78
Biewald, Karl, Gneisenaustr. 30
Binus, Ernst, Kronprinzenstr. 286, Königshütter Str. 3 Saarlandstraße 12
Böhm, Martin, Friedhofstr. 10
— Wilhelm, Gustav-Freytag-Straße 14
Bolik, Friedrich, Beuthener Straße 73
Bräuer, Paul, Schulstraße 11
Bujok, Therese, Schmiedebrücke 30
Bukowietz, Jakob, Eichendorffweg 16a
Cichon, Viktor, Friedrichstr. 8
Czech, Franz, Salzbrunnstr. 26
Ciupka, Viktor, Einsiedelstr. 4
Czeka, Alfons, Jaeschkestr. 10
Dirska, Lina, Wallstraße 7
Dudella, Wenzeslaus, Schechepatz 5
Dziallas, Gertrud, Kronprinzenstraße 623
Dziambor, Boleslaus, Finkenweg 39
Dziemba, Josef, Heinitzstr. 14
Englisch, Josef, Augustastr. 11
Fiebig, Heinrich, Tannenbergstraße 44
Frey, Emil, Dorotheenstr. 96
Friedländer, Wilhelm, Salzbrunnstraße 17
Gabor, Seraphin, Wilhelmstraße 14
Gaida, Jos., Teichener Str. 14
Geppert, Paul, Heinrichstr. 15
Gorzelka, Erich, Veissenstr. 31
Grobosch, Roman, Guidostr. 8
Groeger, Johann, Kampfbahnallee 115
Gruschczyk, Theodor, Beuthener Straße 4
Hampel, Max, Friedrichstr. 5
— Rudolf, Rosenstraße 2
Harazim, Alois, Bischofstr. 36
Hawlizki, Friedrich, Schulstr. 14
Hensel, Eduard, Zillerstr. 6
Herm, Emanuel, Beuthener Straße 82
— Max, Beuthener Straße 11
Hoffmann, August, Holwedestraße 1
— Franz, Holwedestraße 21
Hummel, Konrad, Hindenburgstraße 2
Jamoor, Hans, Schönwälder Straße 38
Jeinsek, Friedrich, Kleiststr. 9
Jurascheck, Johann, Dorotheenstraße 68
Kabler, Karl, Schlachthofstr. 1
Kaluza, Erich, Hindenburgstr. 19
Kammler, Max, Sedanstr. 8
Kaßner, Adam, Kronprinzenstraße 144
Kissiel, Heinrich, Dorotheenstraße 57
Kiwus, Marie, Wiesenstraße 7
Klapsia, Heinrich, Rollnikstr. 25
Kluge, Wilhelm, Brojastr. 62
Klytta, Richard, Kronprinzenstraße 530
Kommander, Karl, Wilhelmstraße 45
Kopatsch jr., Johann, Kaiserstraße 12
Kowohl, Erwin, Glückaufstr. 16
Kudlorz, Josef, Kronprinzenstraße 217
Kuschka, Wilhelm, Friedrich-Wilhelmstraße 7
Kuschnik, Willi, Lehmgrubenstraße 7
Kutzias, Herbert, Körnerstr. 14
Lampka, Paul, Kronprinzenstraße 554
Ledwoch, Heinr., Schmidtstr. 11a
Lehnasch, Friedrich, Kronprinzenstraße 549
Lipinski, Salome, Dorfstr. 45
Lux, Theodor, Paulstraße 47
Mainka, Alexander, Bielitzer Straße 4
Malaika, Marie, Wilhelmstr. 27
Mandolla, Josef, Kronprinzenstraße 256, Hauptgeschäft; Kronprinzenstr. 292 Filiale
Massalek, Heinrich, Beuthener Straße 16
May, Marie, Stollenstraße 2
Michatz, Alois, Koloniestr. 12
Mitrenga, Max, Reitzensteinplatz 1
Moschek, Bernhard, Pochhammerstraße 19
Mrusek, Albert, Guidostr. 53
Mühlheim, Georg, Bauernstr. 20
Nawrath, Hyazinth, Adolfstr. 29
Niegisch, Hermann, Guidostr. 39
Nittka, Heinr., Dorotheenstr. 34
Nocon, Johannes, Kunzendorfer Straße 13
Nohl, Bernh., Dorotheenstr. 47
— Ewald, Kronprinzenstr. 482
Nowak, Emanuel, Koppiet. 19
Nowak, Josef, Bauernstraße 20
Oarysek, August, Matthiasstr. 6
Opitz, Else, Moltkestraße 4
Pakulla, Jos., Beuthener Str. 88
Parusel, Marie, Mendestr. 12
Pawelczyk, Philipp, Urbanstr. 17
Pawlik, Robert, Kronprinzenstraße 177
Piechaczek, Jakob, Kronprinzenstraße 430
Pietsch, Walter, Kronprinzenstraße 520
Piechan, Stanislaus, Kronprinzenstraße 204
Pilarski, Johann, Guidostr. 49
Pilok, Josef, Heinrichstraße 71
— Paul, Tannenbergstraße 4
Popenda, Eduard, Kronprinzenstraße 164
Porada, Eduard, Kronprinzenstraße 239
Poremba, Paul, Kronprinzenstraße 319
Posviech, Paul, Kronprinzenstraße 469
Potrawa, Paul, Kronprinzenstraße 163
Pozor, Eduard, Gartenstraße 17
Proske, Edmund, Wörthstr. 6
— Karl, Dorotheenstraße 87b
Przibylla, Klara, Salzbrunnstraße 34
— Oswald, Kronprinzenstr. 557
— Paul, Pochhammerstraße 8
Richter, Paul, Dorotheenstr. 54
Riegel, Adalbert, Kampfbahnallee 75
Rittau, Eduard, Krugstraße 5
Rybzek, Alois, Eintrachtstr. 1
Sakry, Jos., Kronprinzenstr. 13
Schablitzki, Georg, Bülowstr. 7
— Viktor, Stollenstraße 10
Schlappa, Max, Viktoriastr. 18
Scholz, Adolf, Körnerstraße 8
Selczyk, Jacob, Eichendorffweg 16a
Siegmund, Otto, Kampfbahnallee 65
— Erich, Bergmannspfad 7
Spaja, Friedrich, Kronprinzenstraße 310
Staschok, Gregor, Teschener Straße 16
Stehr, Georg, u. Gawol, Ernst, Barbarastraße 10
Strzalla, Reinhold, Dorotheenstraße 31
Suchanek, Marie, Paulstraße 19
Sura, Alfred, Adolfstraße 13
Sylvester, August, Kronprinzenstraße 186
Thomanek, Josef, Körnerstr. 14
Tkotz, Robert, Michaelstr. 12d
Treffon, Edmund, Tannenbergstraße 14c
Tscherny, Gerhard, Beuthener Straße 29
Urbanek, Josef, Teichstr. 18
Vogt, Franz, Baumannstr. 17
Volkmer, Fritz, Holwedestr. 9
Wawretzko, Paul, Kronprinzenstraße 437
Weiß, Helene, Kampfbahnallee 29
Widlok, Martha, Dorotheenstraße 90
Wyrwich, Paul, Schillingstr. 21
Wiechulla, Angela, Augustastr. 1
Wloczyk, Paul, Pfarrstraße 12
Wyrwich, Paul, Schillingstr. 21
Zajonc, Wilhelm, Wilhelmstr. 21
Zielonka, Theodor, Paulstr. 55
Zydek, Wilhelm, Kronprinzenstraße 447
Zyck, Johann, Sandstraße 28

Backwarenverkauf

Bonk, Josef, Plesser Straße 6
Fiedler, Anna, Luisenstraße 3
Vogt, Max, Dorotheenstraße 83

Bandagengeschäft

R. Stiller Sanitätshaus
Bahnhofstraße 6 • Tel. 3974

Banken

Beamtenbank Oberschlesien, e. G. m. b. H., Zillerstraße 5
Deutsche Bank, Pet.-Paul-Platz
Deutsche Genossenschaftsbank, e. G. m. b. H., Kronprinzenstraße 481
Deutsche Volksbank, Peter-Paul-Straße 2
Hindenburger Genossenschaftsbank e. G. m. b. H., Kronprinzenstraße 274
Spar- und Darlehnskasse Zaborze, e. G. m. unb. H. Bauernstraße 3
Spar- und Darlehnskasse, e. G. m. unb. H., Beuthener Straße 28
Spar- und Darlehnskasse für Lehrer und Beamte, e. G. m. unb. H., Gustloffstraße
Spar- und Darlehnskasse Mathesdorf, e. G. m. unb. H., Hindenburgstraße 2
Spar- und Darlehnskasse, e. G. m. unb. H., Kronprinzenstraße 181
Stadtspar- und Girokasse, Peter-Paul-Platz

Baugeschäfte

Bartsch, Willi, Dorotheenstr. 73
Gebr. Bauckmeier, Schechestraße
Bauhütte Oberschl., G. m. b. H., Adolfstraße 14
Bialas Pauline, Annabergstraße 17
Bogatzek, Max, Teichstraße 32c
Delakowitz, Paul, Annasegenstraße 15
Dierich, Hermann, Kronprinzenstraße 298
Dziuba, Peter, Hindenburgstraße 1c
Eberhard, Ludwig, Kronprinzenstraße 225
Golenia, Johann, Kronprinzenstraße 138
Hönsch, Otto, Dorotheenstr. 65
Hilbig, Paul, Dorotheenstr. 78
Hoge, Max, Dorotheenstraße 55
Jamborek, Heinr., Guidostr. 18
Janiel, Georg, Wilhelmstr. 38
Janocha, Wilhelm, Schecheplatz 6
Jeuck, Wilhelm, Bischofstr. 22
Koziczinski, Konrad, Gustav-Freytag-Straße 28
Kwapulinski, Richard, Seydewitzstraße
Larisch, Alfred, Kronprinzenstraße 128
Mainka, Adolf, Kronprinzenstraße 239
Malura, Josef, Pfarrstraße 48
Marx, Richard, Teichstraße 17
Mathies, Georg, Kronprinzenstraße 374
Mendrygalla, Paul, Gieschestr. 2
Mrusek, Franz, Kronprinzenstraße 241
Müller, Horst, Glückaufstraße 30
Musliwietz, Heinrich, Heinrichstraße 80
Nitschmann & Co., Adolf-Deichsel-Straße 3
Peters, Georg, Neue Dorotheenstraße 9
Piechotta, Paul, Schönaichstr. 7
Potstada, Margot, Dorotheenstraße 59
— Ruth, Adolf-Hitler-Str. 69
Reich, Gertrud, Steinbruchstr. 2
Richter, Karl, Kronprinzenstraße 47
Rösner, A. u. H., Gerichtsstr. 2
Scheidereiter, Klara, Weinkopfstraße 3
Schmack, Wladimir, Meisenweg 39
Schön, Josef, Gleiwitzer Str. 28
Semmler, Erwin, Glückaufstr. 5
Skrobanek, Anton, Parisiusstraße 4
Sobotta, Josef, Dorotheenstr. 14
Wagner, Wilhelm, Werkplatz 1a

Wazlawik, Johann, Dietrich-Eckart-Straße 2
Weißner, Felix, G. m. b. H., Hatzfeldstraße 18
Werk, Fritz, Bielitzer Str. 15
Wieloch, Otto, Zillerstraße 23
Wistuba, Bruno, Kronprinzenstraße 122
Wollnik, Johannes, Königshütter Straße 7
Wygasch, Viktor, Inh. Karl Henczinski, Gartenstraße 4
Zaban, Robert, Schecheplatz 3

Baumaterialien

Fischer, Max, Schlageterstr. 5
Wlodarz, Alfons, Finkenweg 43

Beerdigungsanstalten

Blau, August, Schechestraße 9
Kondziella, Paul, Kronprinzenstraße 437
Koslowski, H., Dorotheenstr. 25

Beerdigungen u. Überführungen durch
Möbel-Rischke Stollenstr. 8
Tel. 3923

Benzolvertrieb

Benzol-Vertrieb Skallen, G. m. b. H., Saarlandstraße

Bergbauunternehmer

Gutowski, Joj., Suermondstr. 41

Bergwerke

Borsig & Kokswerke AG., Schloßstraße
Preuß. Bergwerks- und Hütten-AG., Kronprinzenstraße
Steinkohlen-Gewerkschaft Castellengo-Abwehr

Bergwerksmaschinen

Schroeder Kurt, Dorotheenstraße 11

Besen und Bürsten

Kalabis, Josef, Kronprinzenstraße 113
Laszczyk, Franz, Kronprinzenstraße 302
Linhardt, Gerhard, Dorotheenstraße 64
Rother, Josef, Dorotheenstr. 69
Smarslik, Elisab., Gartenstr. 11
Stiller, Josef, Adolfstraße 2
Wycisk, Anna, Kronprinzenstraße 469

Bettfedern

Richtarski, Anna, Dorotheenstraße 1

Bierverlage

Brauerei zum Nußbaum, G. m. b. H., Glückaufstraße 19
Kampa, Alfons, Kronprinzenstraße 211
Lorenz, Richard, Krugstr. 15
Maichrowitz, Richard, Kronprinzenstraße 188a
Morzinek, Joh., Nachf. Pegatzki, Martha, Friedrichstraße 14
Müller, Hans, Barbarastr. 5
Nepilly, Sophie, Heinrichstraße 74b
Rebitzki, Kurt, Wallstraße 6
Schäfer, Emil, Kronprinzenstraße 131
Schmattloch, Emil, Bergmannstraße 2
Schneider, Artur, Beuthener Straße 75
Schultheiß-Patzenhofer-Brauerei AG. Kronprinzenstraße 325
Weikert Gertrud, Flurstr. 2
Wistrach, Ernst, Kronprinzenstraße 205
Zettelmann, Adolf, Pfarrstr. 2

Bilderhandlung

Wieczorek, Edmund, Stollenstraße 22

Billard-Reparaturwerkstatt

Billard-Blasczyk
Kronprinzenstraße 242

Bindfaden

Gustav Klimke
Bindfaden- und Hanf-Erzeugnisse-Großhandlung
Hindenburg O.-S.
Kronprinzenstr. 297.

Blumenhandlungen

Blumenhaus **E. Cudok**
Dorotheenstraße 14a
Fernsprecher 2985

Thenior, Luise, Dorotheenstraße 45
Tschierschke Kurt, Kronprinzenstraße 433
Wloka, Helene, Beuthener Straße 45

Böttchereien

Grzbielok, Karl, Pfarrstraße 20

Paul Just, Böttchermeister
vorm. THIELE
Glückaufstraße 2.

Knopp, Paul, Beuthener Str. 72
Rompel, Joh., Barbarastr. 17

Bohnerwachs
(Großhandel)

Ramolla, Eduard, Dorotheenstraße 31

Branntwein-Verkauf

Rother, Heinrich, Wilhelmstr. 13
Schwitalla, Wilhelm, Kronprinzenstraße 129

Briketts
s. unt. Kohle u. Briketts

Brunnenvertrieb

Karger, Oskar, Kronprinzenstraße 5

Buchbindereien

Alle Buchbinderarbeiten, Bilder-einrahmungen u. Kartonagen fachgemäß und preiswert bei
Donat Ochmann
Schechestr. 1, Fernspr. 2434

Zmuda, Anton, Kronprinzenstraße 463

Buchdruckereien

1898 40 Jahre 1938
Buchdruckerei
Viktor Czech
Kronprinzenstraße 288

Heinze, Sophie, Tendewitzstr.
König, Georg, Dorotheenstr.
Müller, Max, Kronprinzenstraße 338
Niewidok, Wilh., Stollenstr. 17
Noglinski, Franz, Kampfbahnallee 73
Reddigan, Richard, Kronprinzenstraße 390
Sollorz, Werner, Dorotheenstraße 27
Soika, Emanuel, Luisenstr. 1

Buch- u. Papierhandlungen

Backhaus, Klara, Beuthener Straße 59

1887 50 Jahre 1937
Viktor Czech
Kronprinzenstraße 288

Czech, Wilhelm, Hochbergstr. 6
Garbas, Franz, Dorotheenstr. 25
Hautzinger, Luzie, Beuthener Straße 73
Menzel, Otto, Kronprinzenstraße 250
Merwarth, Alfred und Else, Kronprinzenstraße 201
Neumanns Stadtbuchdruckerei, Dorotheenstraße 10
Paulus, Franz, Kunzendorfer Straße 24
Pietzko, Hedw., Dorotheenstr. 50
Reimann, Herbert, Dorotheenstraße 24
Sacher, Karl, Kronprinzenstraße 296
Schenke, Emma, Kronprinzenstraße 245
Strzypietz, Stephan, Kronprinzenstraße 569
Smaczny, Erich, Kronprinzenstraße 421
Wieczorek, Ella, Dorotheenstraße 36
Zinke, Margarete, Kronprinzenstraße 194

Buchverleih

Cziok, Anna, Schlageterstr. 2
Gettkant, Fritz, Kronprinzenstraße 277

Buchvertrieb

Gebauer, Paul, Dorotheenstr. 57

Bücherrevisoren
s. auch unt. Steuerhelfer

Jahn, Wilhelm, Dorotheenstr. 1
Poistada, Ernst, Dorotheenstraße 55
Zajadacz, Paul, Dorotheenstr. 45

Butter, Eier

Barzantny, Pauline, Wilhelmstraße 5
Czogalla, Hedwig, Redenstraße 1
Froß, Leopold, Peter-Paul-Straße 9
Gaidetzka, Berta, Kronprinzenstraße 310
Gawlik, Anna, Bülowstraße 15
Jurotko, Martha, Wörthstraße 8
Kolloch, Viktorie, Viktoriastr. 21
Kovrek, Pauline, Jaeschkestr. 1
Willim, Richard, Solgerstr. 2
Willner, Josef, Werderstr. 1a

Bürobedarf

1887 50 Jahre 1937
Bürobedarf
Viktor Czech
Kronprinzenstraße 288

Chemische Reinigungsanstalt

W. Kelling

Chemisch-technische Produkte

Dlugosch, Paul, Dorotheenstraße 87b
Manderla, Hans, Urbanstr. 13
Schreiber, Osw., Reichsbankstraße 3

Dachdecker

Gluch, Paul, Hochgesandtstr. 18
Hippauf, Alfred, Hohenlinder Weg 11
Neudecker, Friedrich, Wilhelmstraße 61
Podeschwa, Josef, Raudener Straße 76

Damenbekleidung

Frank, Paul, Peter-Paul-Platz 4
Krafczyk & Pajonk, Bahnhofstraße 8
Palluch, Kurt, Kronprinzenstraße 280
Stoschek, Franz, Dorotheenstr. 8
Rebenstorff & Co., Kronprinzenstraße 293

Damenhüte
s. auch Putzgeschäfte

Peschka, Pelagia, Kronprinzenstraße 297

Darmhandlung
siehe auch Fleischereibedarf

Kutsche, Anna, Glückaufstr. 19

Dekorationsmaler

Kuballa, Heinrich, Am Anger 9

Nowak, Johannes, Kronprinzenstraße 315

Dentisten

Majerski, Gustav, Dorotheenstraße 44
Schnese, Heinr., Dorotheenstr. 38
Siebrand, Lothar, Lerchenweg 9
Maus, Karl, am Michaeltorplatz

Desinfektionsgeschäfte

s. auch unter Kammerjäger
Hanussek, Martha, Stollenstr. 7
Menthel, Georg, Gieschestr. 2

Destillationen

Franke, Heinrich, Dorotheenstraße 11
Grund, Richard, Königshütter Straße 5—7
Nittka, Adolf, Paul-Keller-Str. 3
Wolff, Max, Wilhelmstr. 16

Drahtflechterei

Führmann, Gustav, Gartenstraße 15

Drahtwerke

Adolf Deichsel, Akt.-Ges., Adolf-Deichsel-Straße 2

Drehrollen (elektrisch)

Bednorz, Ottilie, Dorotheenstraße 43
Boguszki, Marie, Bismarckstraße 4
Brumm, Marthe, Gartenstr. 20
Brunder, Gertrud, Jeenestr. 6
Bujz, Marie, Barbarastr. 2a
Cebulla, Hedwig, Ziegeleiweg 3
Christoph, Dorothea, Arnoldstraße 13
Daniel, Marie, Glückaufstr. 19
Duda, Valeska, Gustav-Freytag-Straße 13
Fiegler, Anna, Am Anger 23
Gaida, Helene, Dorotheenstr. 31
Gluck, Marie, Guttloffstraße 4
Godziers, Mathilde, Heckenweg 11
Kallabis, Emilie, Kronprinzenstraße 113
Kaluza, Agnes, Glückaufstr. 16
Kittel, Klara, Pfarrstraße 52
Kubera, Theophil, Auenstraße 7
Kuczera, Angelika, Gartenstr. 27
Kuichnik, Georg, Urbanstraße 8
Lassonczyk, Magdalene, Schönwälder Straße 39
Muichiol, Hedwig, Schulstr. 11
Nieoziella, Vinzenta, Dorfstr. 35
Orzol, Elisabeth, Körnerstr. 2
Orzyschek, Elfriede, Kronprinzenstraße 455
Osmenda, Angela, Zillerstr. 12
Patt, Franz, Auenstraße 7
Plitzko, Marie, Abstimmungsstraße 1
Plottnik, Marie, Eintrachtstr. 5
Posilek, Anna, Kronprinzenstraße 407
Ruschin, Marie, Pfarrstraße 14
Schablitzki, Gertrud, Körnerstraße 1
Schendzielorz, Angela, Werderstraße 8
Seidel, Elisabeth, Werderstr. 43
Sichert, Martha, Parisinsstr. 7
Sieblaczek, Martha, Kronprinzenstraße 275
Sonsalla, Hedwig, Kronprinzenstraße 265
Stebel, Anna, Emmystraße 13
Wloka, Julie, Eichendorffweg 52
Wloßka, Elfr., Pestalozzistr. 12
Wodarski, Agnes, Beuthener Straße 55
Wosnitza, Julie, Heinrichstr. 18
Zajonz, Anna, Schmidtstraße 20

Drogerien

Albach, Alfred, Kampfbahnallee 73
Bieniok, Paul, Baumannstr. 36
Ciupka, Leonhard, Dorotheenstraße 49
Elger, Leopold, Dorotheenstr. 4
Geisler, Karl, Kronprinzenstraße 524
— Max, Kunzendorfer Str. 34
Geyer, Kurt, Beuthener Str. 75
Glowa, Gertrud, Kronprinzenstraße 146
Joachimsky, Therese, Kronprinzenstraße 431
Kern, Karl, Beuthener Str. 15
Kliesch, Max, Beuthener Str. 38
Koczy, Florian, Bauernstr. 5
Kowollik, Heinrich, Dorotheenstraße 98
Magner, Friedrich, Dorotheenstraße 14a
Malik, Richard, Dorotheenstr. 79
Marek, Gertrud, Paulstraße 15
Matenka, Erhard, Kronprinzenstraße 185
Moloren-Drogerie, Kubuschok, Hubert, Kronprinzenstr. 283
Niepel, Friedrich, Kronprinzenstraße 245
Niekrawietz, Erwin, Schechestraße 12
Schiwietz, Erwin, Kronprinzenstraße 291
Schmecka, Otto, Adolf-Hitler-Straße 65
Schneemann & Goldmann, Kronprinzenstraße 283
Soika, Johannes, Urbanstr. 15
Wilczek, Josef, Dorotheenstr. 30a

Ehevermittlung

Rusitzki, Hildegard, Pfarrstr. 7

Eiergroßhandel

Machura, Franz, Barbarastr. 5

Eisengroßhandlung

Augustin, Richard, Kirchstraße 2

Eisen- und Stahlwaren

Augustin, Josef, Dorotheenstraße 11a
Blau, Kurt, Dorotheenstraße 32
Furch, Herbert, Kronprinzenstraße 451

Wilhelm Gollik
Eisenwaren, Stahlwaren, Haus- und Küchengeräte (Glas und Porzellan)
Kronprinzenstraße 221

Neumann, Olga, Kunzendorfer Straße 34
Proske, J. u. G., off. H.-Ges., Kronprinzenstraße 296
Schelber, Ferdinand, Schechestraße 9
Wilk, Walter, Kronprinzenstraße 411

Eisfabrikation

Städt. Schlachthofverwaltung, Wallstraße

Elektrizitätserzeugung

Schles. Elektrizitäts- und Gas-A.-G., Kronprinzenstraße

Elektro-Installateure

Buczek, Alois, Kunzendorfer-Straße 18
Dziewior, Artur, Friedrichstr. 1
„Etege" Schwellow & Co., Glückaufstraße 7
Mintus, Franz, Zechenstraße 8

Richard Meytz
Meister für Elektro-Maschinenbau
Motorwickelei, Elektro-Motoren-Reparaturwerkstatt
Einziges Spezial-Unternehmen am Platze
Hindenburg Oberschl.
Wohnung: Blücherstr. 7 Werkstatt: Lessingstr. 2

Mrosek, Rudolf, Lange Reihe 1
Pietzka, Hermann, Kronprinzenstraße 308
Schmalz, Paul, Dorotheenstr. 2
Schütze, Julius, Beuth. Str. 73
Stanetzek, Peter, Kronprinzenstraße 228
Wachsmann, Bruno, Königshütter Straße 1b

Elektro — Radio

Paul Krafczyk
Elektro und Radio
Paulstraße 31 Fernruf 2886

Elektrotechn. Artikel

Dietrich, Emil, Dorotheenstr. 39
Gebr. Tschentscher, Reitzensteinplatz 5
Gottschall, Paul, Beuthener Straße 80a
Herrmann, August, Kronprinzenstraße 455

Elektro-Pietzka
Kronprinzenstr. 308 Telefon 3168

Roth, Rudolf, Dorotheenstr. 53
Skoberla, Fritz, Kronprinzenstraße 266
Skowronek, Josef, Peter-Paul-Platz 8

Erfrischungshallen

Adamietz, Josef, Weinkopfstr. 12
Bregulla, Peter, Beuthener Straße 131
Czichy, Rosa, Winklerstraße 7
Froß, Marie, Sportplatz ATV.
Gatzmaga, Artur, Kronprinzenstraße 105 (Milchhäuschen)
Gruschka, Dorothea, Dorotheenstraße 41
Kaldonek, Erwin, Beuthener-Ecke Peter-Paul-Straße (Wartehalle der Straßenbahn)
Lüdicke, Margarete, Kleiststr. 26
Miarka, Paul, Kronprinzenstraße 205
Smolka, Margarete, Dorotheenstraße 26
Schlensag, Franz, Schechepl. 10a
Schneider, Wilhelm, Dorotheenstraße 50
Schreiber, Florentine, Bahnhofsplatz
Schubinski, Franziska, Schlageterstraße 1
Stenchlik, Hildegard, Dorotheenstraße 78

Essenzen-Großvertrieb

Nittka, Paul, Paul-Keller-Straße 12

Färbereien

Hindenburger Färberei u. chem. Reinigungsanstalt G. Heinemann
Kronprinzenstraße 338
Läden: Kronprinzenstr. 302, am „Adam" u. Kronprinzenstr. 449, gegenüb. „Gesellschr" Ruf 2339

W. Kellner

Konrad & Wedrich, Kronprinzenstraße 294
Müller, Kurt, Kronprinzenstraße 256
Sorski, Hermann, Florianstr. 5

Fässer u. Flaschen

Pawlik, Anna, Bielitzer Str. 12
Birghan, Hans, Gustav-Freytag-Straße 8

Fahrradwachen

Mrasek, Josef, Bahnhofstraße 7
Weiser, Helene, Waldbad Mathesdorf

Fahrräder

Bigdon, Fr., Kronprinzenstr. 321
Boguth, Elfriede, Kunzendorfer Straße 42

F. Fizia Fahrräder RADIO
Dorotheenstraße 52

Franosch, Josef, Kronprinzenstraße 266
Gawlik, Margarete, Dorotheenstraße 85
Halpaus, Richard, Kronprinzenstraße 194
Klose, Alfons, Beuthener Str. 95
Marek, Georg, Dorotheenstr. 14

Franz Ddoy
Fahr- und Motorräder, Radio
Kronprinzenstraße 234

Proksch, Adelh., Kronprinzenstraße 307
Rosek, Helene, Kunzendorfer Straße 33
Rumpel, Daniel, Dorotheenstraße 56
Seidel, Paul, Kronprinzenstraße 228
Stenzel, Herbert, Heinrichstr. 96

Max Poloczek Fahrräder, Nähmaschinen, Kinderwagen, Nähmaschinen u. Fahrräder, Reparaturwerkstätt ◆ Kronprinzenstr. 413

L. Volkmer
FAHRRÄDER
Kronprinzenstraße 258

Wienciers, Otto, Kronprinzenstraße 232
Winkler, Eduard, Zeppelinstr. 1

Farbengeschäfte

Josef Blasczyk
Farben, Lacke und Malerbedarf
Linoleum, Holzleisten
Hindenburg O.-Schl.
Kronprinzenstraße 483 u. 260
Ruf 2582

Kaspryzyk, Wilhelm, Kronprinzenstraße 437
Pohl, Maria, Dorotheenstr. 30

Feilenhauer

Stanko, Edmund, Stolenstr. 12

Feinkostgeschäfte

Biskup, Margarete, Gartenstraße 22
Glazel, Ruth, Kampfbahnallee 55
Jackwirth, Elisabeth, Reitzensteinplatz 5
Olschinka, Karl, Kronprinzenstraße 388
Pendzich, Alois, Bahnhofsplatz 8
Schipka, Emilie, Kronprinzenstraße 247

Fensterputzer

Eisner, Hermann, Kampfbahnallee 41

Fischwaren

Flögel, Gertrud, Friedrichstr. 13
Hirschberg, Karoline, Reitzensteinplatz 2a
Kindla, Georg, Dorotheenstr. 49
Klinger, Robert, Dorotheenstraße 49
Kruppa, August, Wilhelmstr. 43
„Nordsee" Deutsche Hochseefischerei-A.-G., Kronprinzenstraße 289
Rüffer, Anna, Kleiststraße 12

Flaschenbierversand

Mrosek, Max, Friedensstr. 22

Fleischereibedarfsartikel

Neulaender, Ludwig, Glückaufstraße 5
Sendler, Willi, Glückaufstr. 18

Fleisch- und Wurstwaren

a) Engrosfleischer.

Blandowski, Herta, Glückaufstraße 12
Boguth, Mia, Zillerstraße 13
Bugiel, Wilhelm, Schillerstr. 2
Drewniok, Paul, Vinzentstraße 4
Frank, Theodor, Dorotheenstraße 25
Gorzolka, Paul, Glückaufstr. 4
Groß & Söhne, Friedrichstr. 19
Gurski, Adolf, Hauptgeschäft: Dorotheenstraße 38, Filiale: Mittelstraße 3
Jähndel, Elisabeth, Hardenbergstraße 20
Lebek, Wilhelm, Wiesenstraße 2
Michalski, Hermann, Tannenbergstraße 91
Pollok, Paul, Gustav-Freytag-Straße 2
Raschka, Johann, Grünstraße 5
Smotzek, Artur, Kronprinzenstraße 203
Walczok, Theodor, Kalidestr. 4

b) Fleischer (Einzelhändler)

Babczinsky, Emil, Meisenweg 67
Bialas, Gerhard, Guitloffstr. 2
Biniasch, Anton, Rainstraße 2
Breitkopf, Herm. Pfarrstr. 20
Broja, Waldemar, Peter-Paul-Straße 9
Bromisch, Heinrich, Wohnlaube Süd, Parzelle 7
Budnn, Viktor, Paulstraße 37
Bujara, Hans, Beuthener Straße 107
Coy, Kaspar, Abstimmungsstraße 48
Cura, Job., Beuthener Str. 119
Czapla, Ignaz, Teichstraße 29
Deesler, Karl jun., Schechestr. 10
— Max, Saarlandstraße 2
Dutzko, Paul, Teschener Str. 12
Fitzek, August, Friedrichstr. 19
Gaida, Josef, Kunzendorfer Straße 32
Gawlitza, Gerh., Friedrichstr. 7
Goldmann, Georg, Gustav-Freytag-Straße 2
Grabka, Magdalene, Teichstr. 33
— Peter, Pfarrstraße 35
Grochut, Erich, Heinrichstraße 96
Halfar, Emmerich, Kronprinzenstraße 167
Hampf, Jos., Kronprinzenstr. 226
Hausotter, Alois, Beuthener Straße 17
Helmrich, Josef, Wilhelmstr. 29
— Paul, Steinbruchstraße 2
Hurek, Stephan, Steinbruchstr. 1
Jakubczyk, Viktor, Kunzendorfer Straße 56
Jakubietz, Klara, Hatzfeldstraße 7
Jilge, Albert, Kronprinzenstr. 21
Juretzko, Viktor, Kronprinzenstraße 254
Jurzitza, Heinrich, Velsenstr. 21
Kabsa, Georg, Zerniker Str. 2
— Karl, Tannenbergstraße 2
Kaiser, Artur, Kronprinzenstraße 259
— Hermann, Paulstraße 12
— Josef, Kronprinzenstraße 186
Klein, Anna, Viktoriastraße 14
Kommander, Theodor, Salzbrunnstraße 27
Kondziolka, Josef, Körnerstr. 13
Krain, Anton, Ottiliaestraße 1
Kruppa, Julius, Glückaufstr. 24
Kubina, Wilhelm, Beuthener Straße 25
Kurek, Ewald, Guidostraße 43
— Karl, Glückaufstraße 21
— Kurt, Hardenbergweg 17
Kwasniok, Eduard, Kunzendorfer Straße 58
Labisch, Johann, Paulstraße 63
Lakomik, Alois, Beuthener Straße 109
Lesniowski, Bally, Dorotheenstraße 65
Lissok, Anton, Sandstraße 20
Materla, Hedw., Heinrichstr. 21
Mika, Marie, Kronprinzenstraße 419
Motzek, Johann, Kampfbahnallee
Mronez, Emanuel, Bahnhofstr. 9
— Julie, Paulstraße 19
Mrosek, Richard, Beuthener Straße 107
Mühmel, August, Sandstraße 14
Muschik, Erich, Dorotheenstr. 92
Nierobisch, Alfred, Guidostr. 31
— Franz, Kronprinzenstraße 234
Nobielski, Franz, Tannenbergstraße 32
Nowak, Johann, Guitloffstr. 6
Orschullik, Franziska, Paulstraße 26
Orzechowski, Helene, Guidostr. 53
Pawlitzki, Philipp, Guidostr. 57
Pelka, Jos., Kronprinzenstr. 158
— Oskar, Paulstraße 43
Pietsch, Max, Bauernstraße 10
Pogorzalek, Josef, Bauernstr. 24
Polczyk, Alois, Pfarrstraße 20
Polomski, Viktor, Kunzendorfer Straße 62
Proske, Anton, Kronprinzenstraße 128
— Hugo, Baumannstraße 43
Przygoda, Hedwig, Kunzendorfer Straße 52
Raschka, Hermann, Kronprinzenstraße 520
Reich, Amand, Urbanstraße 15
Rocznik, Hildegard, Salzbrunnstraße 22
— Richard, Kronprinzenstr. 619
Rzepka, Josef, Bauernstraße 6
Schachler, Alois, Kronprinzenstraße 281
Schaffranek, Margarete, Kronprinzenstraße 160
Scholtyssek, Agnes, Kronprinzenstraße 334
Schuderla, Josef, Kirchstraße 4
Schulowski, Theod., Kaiserstr. 5
Skoluda, Valeska, Gartenstr. 30
Skrzipek, Marie, Bahnstraße 5
Toschek, Ernst, Königshütter Straße 10
Trojok, Erich, Dorotheenstr. 60
Twirdy, Erich, Wilhelmstr. 24a
— Florian, Friedrichstraße 14
Walczok, Marie, Bismarckhütter Straße 13
Wlochowitz, Paul, Dorotheenstraße 40
Wyrobczyk, Paul, Bülowstraße 3
Zaczek, Johann, Kleiststraße 13

c) Marktfleischer.

Bartoschek, Heinrich, Flurstr. 8
Bromisch, Martha, Friedrichstraße 6
Fuchs, Euphemie, Heinrichstr. 13
Keller, Gerhard, Kronprinzenstraße 497
Kurzak, Josef, Schlageterstraße 9
Pannek, Cäcilia, Kampfbahnallee 125
Pieruschek, Ewald, Lehmgrubenstraße 9
— Georg, Pfarrstraße 45
Ploch, Karl, Kronprinzenstr. 51
Polke, Josef, Hatzfeldstraße 3
Reichert, Reinhold, Lessingstr. 5
Ryschka, Paul, Finkenweg 7
Schaletzki Paul, Glückaufstr. 17
— Agnes, Glückaufstraße 17
Scharbatka, Jos., Heinrichstr. 67
Schierotzek, Jos., Schmidtstr. 19a
Seidel, Max, Holwedestraße 4
Slupnik, Josef, Seydewitzstr. 13
Stoschek, Helene, Friedrichstr. 8
Swarczyna, Marie, Zedlitzstr. 5
Thanys, Emmy, Siedlung vom 4. Juli
Wagner, Ruth, Tannenbergstraße 13
— Wilhelm, Zedlitzstraße 5
Wessolly, Georg, Michaelstr. 9c
Wieczorek II, Franz, Gieschestraße 433
Wowrzik, Karl, Guidostraße 23

Fotografen

Berger, Wilhelm, Drosselweg 1
Diga, Karl, Annastraße 8
Eitner, Bally, Beuthener Straße 107
Gabrisch, Franziska, Dorotheenstraße 22
Glemnitz, Otto, Kronprinzenstraße 256
Gluja, Stephanie, Guitloffstr. 1
Goldbach, Otto, Kronprinzenstraße 223
Marek, Agnes, Beuth. Str. 75
Pawliczek, Job., Bahnhofstr. 5
Porner, Hedwig, Dorotheenstraße 11a
Salbert, Gertrud, Dorotheenstraße 61

A. SCHALETZKY
Glückaufstraße 2
Qualitäts-Photographie

Schelenz, Else, Bahnhofsplatz 5
Sliwka, Arnold, Schechepatz 12
Wessel, Siegmund, Kronprinzenstraße 311
Wieland, Paul, Luisenstraße 1

Friseurbedarfsartikel

Ruda, Gertr., Knurower Str. 10

a) Friseurgeschäfte

Beier, Albert, Alsenstraße 7
Bernecker, Reinhold, Adolfstr. 25
Bernhardt, Robert, Guitloffstr. 2
Beyer, Alfons, Schlageterstr. 13
Braier, Alexander, Saarlandstraße 6
Brodkorb, Erwin, Holwedestr. 2
— Josef, Parisiusstraße 11
— Richard, Kronprinzenstr. 209
Brylka, Franz, Hoher Weg 6
Cymorek, August, Beuthener Straße 46
Czech, Karl, Hindenburgstr. 17
— Maria, Cäcilie, Kronprinzenstraße 6
Dreihahn, Robert, Kronprinzenstraße 173
Dudek, Theod., Eichendorffweg 37
Feinbier, Alois, Kronprinzenstraße 250
Fischer, Paul, Kronprinzenstraße 429
Franke, Viktor, Königshütter Straße 8
Gertig, Georg, Wilhelmstraße 22

Gierlatzek, Eduard, Kronprinzenstraße 377
Hanke, Georg, Kronprinzenstraße 310
Hansen, Walter, Kunzendorfer Straße 60
Heise, Walter, Gartenstraße 12
Helm, Adolf, Beuthener Str. 38
— Adolf, Beuthener Straße 88
Hitschold, Erhard, Urbanstraße 2
Hudzikowski, Karl, Gartenstr. 29
Hundt, Elisab., Glückaufstr. 14
Jura, Friedrich, Pfarrstraße, Ecke Solgerstraße
Karbstein, Richard, Dorotheenstraße 47
Katzek, Jos., Kronprinzenstr. 519
Kempa, Wilhelm, Pfarrstraße 54
Kiemencz, Karl, Pfarrstraße 31
Klose, Bruno, Baumannstr. 23
Kosmale, Hedw., Kronprinzenstraße 386
— Paul, Kronprinzenstraße 336
Kostorz, Alfred, Friedrich-Wilhelm-Straße 12
Kruziel, Anton, Wilhelmstr. 34
Krziminsky, Wilhelm, Bergmannspfad 2
Kuntscher, Georg, Ottiliaestr. 1
Kuzyk, Erna, Kronprinzenstraße 313a
Kwiotek, Valeria, Dorotheenstraße 42
Langer, Maximilian, Friedhofstraße 8
— Reinhold, Dorotheenstr. 81 Straße 2
Ledwoch, Anna, Paulstraße 28
Leschik, Herm., Schlageterstr. 4
Madeisky, Alma, Kronprinzenstraße 546
Markiefka, Wilhelm, Dorotheenstraße 4
Malek, Anton, Gustav-Freytag-Straße 2
Markiefka, Theodor, Kronprinzenstraße 246
Maleszka, Josef, Heinrichstr. 52
Meier, Karl, Kronprinzenstr. 396
Meister, Josef, Wiesenstraße 5
Mengler, Heinrich, Kronprinzenstraße 144
Miklitz, Elvira, Zillerstraße 33
Mrugalla, August, Kronprinzenstraße 536
Mücke, Friedrich, Schönaichstr. 2
Mühlbeim, Franz, Ottiliaestr. 1
— Wilh., Kunzendorfer Str. 36
Müller, Alfred, Glückaufstraße 9
Nagel, Paul, Annastraße 1
Neputz, Elise, Kronprinzenstr. 274
Neudecker, Rudolf, Friedhofstraße 13a
Niemiez, Emilie, Gneisenaustraße 13
Nowozon, Fritz, Dorfstraße 44
Ochmann, Hubert, Kunzendorfer Straße 33
Orlich, Erwin, Heinrichstr. 78
Paschek, Robert, Schulstr. 24
Piechatzek, Joh., Körnerstr. 14
Pilarczyk, Anna, Beuthener Straße 10
Piontkowitz, Hedwig, Kaiserstr. 8
Platzek, Erich, Dorotheenstr. 54
Polten, Paul, Adolfstraße 31
Potyka, Ignaz, Schechestraße 8
Purschke, Ernst, Peter-Paul-Platz 2
Rahnert, Erich, Viktoriastr. 11
Rieger, Rudolf, Dorotheenstr. 83
Rittau, Max, Kunzendorfer Straße 22
Rolke, Wilhelm, Guidostraße 14
Rothkirsch, Robert, Friedrichstraße 18
Sabasch, Erhard, Kronprinzenstraße 53
Schittek, Erwin, Schönwälder Straße 34
Schmidt, Herbert, Schechepl. 10
— Max, Dorotheenstraße 98
Sczepanski, Emma, Paulstr. 19
— Johann, Emmystraße 12
Serfisko, Johann, Sandstr. 63
— Karl, Pfarrstraße 20
Sierla, Karl, Gneisenaustr. 28
Soppa, Viktor, Stollenstraße 2
Suck, Eduard, Kronprinzenstraße 112
— Georg, Kronprinzenstraße 112
Twardawa, Johann, Dorotheenstraße 34
Walter, Alois, Bunter Hof 2
Wilczek, Wilh., Wilhelmstr. 27
Wojcitzki, Max, Guidostraße 4
Wollny, Ewald, Röhrigstraße 6
Wurst, Hugo, Kronprinzenstraße 263
Zimmermann, Johannes, Dorotheenstraße 93
Zobel, Josef, Beuthener Str. 30

b) Haus-Friseusen

Barbeble, Florent., Auenstr. 18
Binsdorf, Martha, Teichstr. 28
Doka, Dorothea, Körnerstraße 7
Glowa, Helene, Scherbolzstr. 1
Honka, Gertrud, Robert-Koch-Straße 6
Konopka, Julie, Adolfstraße 20
Preißner, Margarete, Schechepatz, 4
Strusch, Eleonore, Körnerstr. 19
Wengralk, Marie, Bergmannstraße 3

Fuhrunternehmer

a) Lastautotransporte

Anlauff, Paul, Gleiwitzer Straße 22
Birgban, Anna, Gustav-Freytag-Straße 8
Chwalczyk, Vinzent, Bismarckstraße 4
Czota, Josef, Zerniker Str. 32
Dittmer, Erwin, Michaelstr. 3a
Grabiniki, August und Emilie, Grünstraße 2
Hachulski, Georg, Beuthener Straße 119
Hadrossek, Hubert, Gustav-Freytag-Straße 6
Horn, Rudolf, Reitzensteinpl. 5
Kutter, Franziska, Wilhelmstraße 40
Krzikowski, Alf., Gartenstr. 20
Leder & Co., off. H. Ges., Dorotheenstraße 84
Nanzig, Hubert, Emmystr. 25
Placzek, Max, Gartenstraße 12
Rückert, Stephan, Laurahütter Straße 2
Russin, Alfred, Pfarrstraße 46
Schaffranek, Paul, Kronprinzenstraße 160
Staretzek, Alfred, Kronprinzenstraße 338
Stebel, Johann, Pestalozzistr. 6
Stoppa, Marie, Tannenbergstraße 79
Wagner, Alfred, Beuthener Straße 28
Werner, Hans, Gerh.-Wagner-Weg 42

b) sonstige.

Babura, August, Friedhofstr. 17
— Robert, Tannenbergstraße 87
Baron, Emanuel, Flurstraße 1
Bartoschek, Konrad, Zechenstr. 10
Bonk, Konrad, Ottiliaestraße 10
Bregulla, Oswald, Teschener Straße 18
Burek, Johann, Bauernstraße 67
Cygan, Blasius, Schmiedebrücke 14
Czapla, Rudolf, Teichstraße 29
Czech, Alexander, Kronprinzenstraße 92
Czerny, Wilhelm, Tannenbergstraße 28
Dansczyk, Hubert, Kanalstr. 38a
Fitzner, Marie, Teichstraße 48
Gallus, Max, Stollenstraße 12
Golda, Jos., Kronprinzenstr. 116
Goldfuß, Josef, Emmystraße 21
Gorytzka, Marie, Lessingstraße 1
Gorzawski, Johann, Tannenbergstraße 41
Gwosdz, Paul, Dorfstraße 53
Habrian, Karl, Hindenburgstraße 15
Hutsch, Peter, Kronprinzenstraße 425
Kaczmarczyk, Alfons, Kampfbahnallee 45
Kaletta, Ludwine, Teichstraße 12
Kallnik, Heinrich, Guidostr. 12
Kaipruch, Edmund, Friedrich-Wilhelm-Straße 7
Kollorzek, Konstantin, Wiesenstraße 2
— Reinhold, Dorfstraße 38
Konieczny, Viktoria, Bauernstraße 45
Koschuth, Martha, Buntenhauienkolonie 4
Kotorba, Adolf, Wiesenstraße 15
Kowollik, Eva, Schmiedebrücke 34
Krause, Kurt, Wilhelmstr. 55
Kulawik, Franz, Bauernstr. 4
Kura, Adolf, Steinbruchstr. 6
Latta, Ignaz, Kronprinzenstraße 242
Lazar, Ernst, Sandstraße 24
Macha, Alfons, Michaelstorpl. 1
Mainusch, Franz, Dr.-Nathan-Weg 7
Malik, Franz, Tannenbergstr. 26
Mazej, Theodor, Heinrichstr. 47a
Minas, Konrad, Kleiststraße 2
Moritz, Jakob, Kronprinzenstraße 121
Mosch, Peter, Paulstraße 57
— Theodor, Paulstraße 57
Naczinski, Gertrud, Adolfstr. 31
Neugebauer, Josef, Teichstraße 9
Neumann, Georg, Gustav-Freytag-Straße 8
Nieluda, Georg, Bülowstraße 11
Nierobisch, Rudolf, Schulstr 34
Oczko, Heinrich, Paulstraße 40
Oleschko, Franz, Pfarrstraße 18
Orschulko, Franz, Matthiasstr. 1
Paschek, Alois, Saarlandstr. 21
— Emanuel Nikolaier Str. 1
— Theophil, Kronprinzenstr. 461
Potyka, Ewald, Stollenstraße 4
Powalla, Hildegard, Bielschowitzer Straße 4
Prokisch, Josef, Schulstraße 30
Richter, Franz, Bergmannstr. 1
Rum, Max, Adolfstraße 37
Schudrowitz, Richard, Hatzfeldstraße 5
Skrzipczyk, Theodor, Kronprinzenstraße 452
Sladek, Marie, Urbanstraße 8
Slodczyk, Bruno, Bauernstr. 49
Smuda, Antonie, Gustav-Freytag-Straße 28a
Wagenknecht, Anna, Kronprinzenstraße 396
Walter, Alfred, Glückaufstr. 16
Winter, Richard, Hindenburgstraße 7
Wrobel, Richard, Kanalstraße 17

Futtermittel

Loga, Ernst, Paulstraße 58
Malcherczyk, Franz, Dorotheenstraße 43
Mubra, Vinzent, Kampfbahnallee 1
Ossadnik, Viktor, Kronprinzenstraße 223
Rietz, Erwin, Paulstraße 42

Gardinenspannereien

Bannert, Hedwig, Grenzstraße 2
Duda, Philippine, Werderstr. 8
Tulaj, Pelagia, Dorotheenstr. 71
Vollmar, Elfriede, Kleiststr. 1

Gärtnereien

Arndt, Otto, Dorfstraße 25
Baranek, Eugen, Urbanstraße 19
Biniaß, Ewald, Paulstraße 19
Cichowski, Reinhold, Kronprinzenstraße 197
Cosalke, Mathilde, Kronprinzenstraße 90
Czedzich, Eduard, Bahnhofstr. 3
Hampel, Elsie, Dorotheenstr. 22
Himmel, Alfred, Lehmgrubenstraße 10
Janke, Marie, Dondergasse 13
Ludwig, Ignaz, Beuthener Straße 30
Kaczmarek, Vinzent, Hüttenpark, Peter-Paul-Platz
Kretschmer, Friedrich, Kronprinzenstraße 281
Lippok, Anton, Salzbrunnstraße 35
Nawrath, Arnold, Querstr. 1a
Obitoj, Stanislaus, Paulstr. 63
Rostek, Emil, Kronprinzenstraße 177

Rostek Franz Gartenbaubetrieb
Kronprinzenstraße 177 Fernspr. 3019

Rudek, Georg, Kronprinzenstraße 205
Schlenska, Gerhard, Albertstr. 11
Skiba, Anton, Kronprinzenstraße 167
Treuczek, Moritz, Kronprinzenstraße 442
Weihrauch, Karl, Gerichtsstraße
Zimnik, Hanne, Kronprinzenstraße 295

Gastwirtschaften

Admiralspalast, Kronprinzenstraße 306

Arlt, Gustav, (Bahnhofswirtschaft), Borsigwerk-Bahnhof
Bainski, Johann, Bülowstraße 9
Bennek, Berta, Urbanstraße 20
Beyer, Rud., Adolf-Hitler-Str.
Böhmert, Richard, Kronprinzenstraße 442
Borczyk, Theodor, Kronprinzenstraße 183
Breslauer, Karl, Kronprinzenstraße 38
Bronny, Viktor, Paulstraße 11
Czech, Emma, Gartenstraße 16
Czeczotta, Johann, Kronprinzenstraße 500
Daika, Paul, Friedrichstraße 4
Dombrowski, Florian, Königshütter Straße 1
— Georg, Peter-Paul-Straße 9
Dortmunder Bierstuben, Bahnhofsplatz 3
Dorbusch, Eugen, Adolf-Hitler-Straße 69
Eisner, Max, Kronprinzenstraße 158/330
Engelhardt, Franz, Schillingstraße 23
Folwaczny, Josef, Beuthener Straße 41
Franke, Emil, Kronprinzenstraße 434
Galonska, Alfons, Lützowstr. 1
Gawlotta, August, Kampfbahnallee 66
Gieltowski, Margarete, Bauernstraße 3
Golla, Anna, Beuth. Str. 121
Grabka, Irmgard, Gartenstr. 36
Gritz, Maria, Dorotheenstr. 24
Grobert, Josef, Glückaufstraße 1
Halfar, Engelbert, Hindenburgstraße 17
Hawellek, Kunig., Gartenstr. 30
Ilgner, Alwin, Bergwerkstraße 2
Jonas, Erna, Kronprinzenstraße 416
Kachel, Franz, Beuthener Str. 44
Kaim, Theodor, Bahnhofspl. 3
Kaiser, Helene, Dorotheenstr. 76
— Richard, Kronprinzenstr. 379
Kalus, Adelheid, Friedhofstr. 28
— Josef, Kronprinzenstraße 508
— Josef, Kunzendorfer Str. 31
Kapitza, Fr., Kronprinzenstr. 494
Kasino der Donnersmarckhütte, Friedemann, Kurt, Peter-Paul-Straße
Knoche, Artur, Königshütter Straße 3
Kochmann, Jakob, Wilhelmstr. 25
Konietzny, Jos., Dorotheenstr. 21
Kowaczek, Stanislaus, Glückaufstraße 17
Kowollik, Erich, Dorotheenstr. 82
— Rudolf, Dorotheenstraße 82
Krawietz, Anton, Kunzendorfer Straße 30
— Emanuel, Bauernstraße 9
Krebs, Frieda, Kronprinzenstraße 556
— Georg, Kronprinzenstr. 463
Kubina, Fritz, Glückaufstraße 32
Künzer, Ignaz, Parisiusstr. 2
Kurka, Franziska, Kronprinzenstraße 384
Kurzaj, Alfons, Kronprinzenstraße 524
Lamla, Heinr., Dorotheenstr. 41
Lassonczyk, August, Kronprinzenstraße 4
Lanner, Herbert, Dorotheenstraße 59
Lazy, Karl, Schulstraße 4
Lehnich, Rosa, Berniker Str. 3
Lindner, Helene, Beuthener Straße 62
Lipinski, Friedrich, Kronprinzenstraße 500
Lorenz, Wilhelm, Kronprinzenstraße 463
Loskot, August, Kronprinzenstraße 465
Metropol, Bahnhofsplatz 3
Miarka, Karl, Kronprinzenstraße 205
— Rudolf, Kronprinzenstr. 205
Moik, Franz, Dorotheenstr. 14
Morcischek, Oskar, Hatzfeldstr. 7
Müller, Klara, Kunzendorfer Straße 31
Nitka, Ignaz, Sandstraße 18
Nostadek, Helmut und Horst, Wilhelmstraße 25
Nowak, Heinrich, Beuthener Straße 4
— Paul, Dorotheenstraße 64
— Richard, Auguststraße 1
Nowarra, Georg, Beuthener Straße 40
Olbrich, Karl, Kronprinzenstraße 360
Ossadnik, Agnes, Kronprinzenstraße 278
Paduschek, Ruth, Kalidestraße 2
Paschenda, Juventius, Kronprinzenstraße 621
Prora, Josef, Pochhammerstr. 3
Przibylla, Alois, Kunzendorfer Straße 48
Purichke, Fr., Dorotheenstr. 14
Rebitzki, Paul, Wallstraße 6
Roavsch, Vinzent, Haldenstr. 4
Roth, Ernst, Paulstraße 17
— Hildegard, Paulstraße 17
Rybka, Ewald, Wilhelmstraße 25
Scheffzeks Bierstuben, Kronprinzenstraße 282
Scheibel, Max, Hauptbahnhof
Schnapka, Johann, Kronprinzenstraße 379
Schwertner, Johannes, Kronprinzenstraße 179
— Richard, Kronprinzenstr. 184
Seidler, Marie, Zeisigweg 8
Skoluda, Anton, Gartenstr. 30
Sonsalla, Wilhelm, Kronprinzenstraße 265
Sosna, Otto, Paulstraße 23
Spruch, Georg, Kronprinzenstraße 147
Stadler, Max, Kronprinzenstraße 159
Suchanek, Georg, Gustav-Freytag-Straße 5
Tobollik, Hildegard, Kronprinzenstraße 184
Tudyka, Emanuel, Kunzendorfer Straße 36
Ullrich, Erich, Dorfstraße 33
Vogel, Theod., Eichendorffweg 2
Vogt, Hedwig, Dorotheenstr. 6

Vogt-Kißling-Bierhaus
Billardsaal — Schöne Vereinsräume
Dorotheenstraße 6

Waletzko, Peter, Pochhammerstraße 3
Walla, Erich, Kronprinzenstraße 390
Wanitzek, Hedwig, Kronprinzenstraße 278
Wieland, Mathilde, Teichstr. 51
Wiesner, Hedwig, Kronprinzenstraße 243
Wrasidlo, Karl, Kronprinzenstraße 330
Zimmermann, Else, Kronprinzenstraße 828
Zymek, Wilhelm, Kronprinzenstraße 9

Gardinen

Das Fachgeschäft für Gardinen u. Teppiche
BROLL
HINDENBURG
Neue Dorotheenstraße 7
am Peter-Paul-Platz

Gas-, Kanalisation- und Wasseranlagen

Oskar Kublick
Techn. Büro
für Gas, Kanalisation und Wasseranlagen
Wallstraße 5
Ruf 3608

Gasversorgung

Verbandsgaswerk Oberschlesien, G. m. b. H., Haldenstraße 7

Gemischtwarenhandlungen

Goczyla, Franziska, Pestalozzistraße 15
Koitka, Jos., Kronprinzenstr. 336
Kuttner, Rosa, Dorotheenstr. 85
Offczarzok, Käthe, Eisenhammerstraße 4
Riegel, Marie, Kampfbahnallee 75
Wengierek, Joh., Hindenburgstraße 18
Wippel, Martha, Siedlung vom 4. Juli 11a

Gesichtspflege

Adamek, Luzie, Schlageterstr. 13

Getreide, Mehl, Gegräupe

Galla, Amalie, Johannes-Vogel-Straße 6

Getreidemühlen

Cura, Hermine, Beuthener Str. 1
Hindenburger Walzmühle, G. m. b. H., Kronprinzenstraße 317

Glasereien

Benka, Alfred, Dorotheenstr. 59
Eisner, Wilhelm, Hermannstr. 10
Feikel, Marianne, Boelckepl. 9
Fitzke, Ignaz, Schulstraße 28
Gralla, Amalie, Annabergstr. 15
Klimas, Stanislaus, Friedrichstraße 6
Spallek, Hildegard, Dorotheenstraße 14a
Schubinski, Herbert, Schechestr. 6

Glas- u. Gebäudereinigung

Bursy, Hermann, Jeenelstr. 6
Macha, Karl, Annabergstr. 19
Pietruschka, Wilh., Ziegeleiweg 2

Glühlampen

Sliwiok, August, Friedhofstr. 16

Goldschmiede

Pawellek, Albert, Kronprinzenstraße 294

Goldwarengeschäfte

Goinn, Rudolf, Schlageterstr. 2
Hadyk, August, Glückaufstraße 9
Kraja, Hans, Dorotheenstraße 22
Thomalla, Georg, Kronprinzenstraße 457
Ulfig, Anna, Beuthener Str. 197
Weißbradt, Ernst, Kronprinzenstraße 209

Grabdenkmäler

E. MODLICH Ww.
Kronprinzenstraße 169

Grabsteine

FRANZ BRISCH
Grabsteingeschäft u. Steinbildhauerei
HINDENBURG O.-S.
Kronprinzenstr. 332 Ruf 2514
(Siehe Anzeigenteil)

Kassczyk, Rudolf, Kanalstraße 8d

P. Kwasniok
Steinmetz u. Steinbildhauerei
Kronprinzenstraße 238
Gegründet 1910
Ältestes Geschäft am Platze

Paschke, Herbert, Jahnstraße 8
Scheithauer & Co., Kronprinzstraße 214
Schubardt, Hugo, Kronprinzenstraße 300

Groß-Schlächter

s. a. Groß-Fleischereien

Schaletzki, Adolf, Glückaufstr. 2
— Paul, Glückaufstraße 9

Gruben- und Hüttenbedarf

Gaidzik, Konrad, Stollenstraße 7
Gawenda, Walter, Saarlandstraße 8
Klimka, Gustav, Kirchstraße 1
„Ostfal", Inhaber: Dajka, Emil, Kronprinzenstraße 242
Wolff, August, Gartenstraße 2a

Grundstücksvermittlungen

Haase, Max, Glückaufstraße 12
Klimas, Stephan, Wilhelmstr. 34
Pradella, Albert, Dorotheenstraße 5
Siegert, Blasius, Dorotheenstraße 98
Szymkowiak, Adalbert, Hohenzollernstraße 7
Terrain- und Hypotheken-Finanzierung-G. m. b. H., Glückaufstraße 23
Woitas, Josef, Schecheplatz 4

Gummiwaren
Skoruppa, Wilhelm, Reitzensteinplatz 5
Ullmann, O., Inh.: Sobawa, Johannes, Glückaufstraße 6

Gymnastik-Unterricht
Born, Eva, Kronprinzenstraße 334
Gordon, Liselotte, Kronprinzenstraße 249
Wehowski, Anni, Kronprinzenstraße 319

Häuteverwertung
Fleischerei-Produkte, Verwertungsgenossenschaft, e. G. m. b. H., Schlachthof

Handarbeitsgeschäfte
Matheja, Marie, Kronprinzenstraße 255

Hausschlächter
Swaczyna, Richard, Zeblitzstr. 5
Tabatzki, Josef, Fichteweg 5

Haus- und Küchengeräte
Schutz, Moritz, Dorotheenstr. 7

Hefe-Großhandel
Czembor, Angela, Gartenstr. 2

Heilkundige
Broda, Johann, Arenstraße 4
Gabrys, Gotthard, Kronprinzenstraße 256
Gniosdorz, Johann, Kronprinzenstraße 308
Kaimierz, Alfons, Dorotheenstraße 39
Pyka, Philipp, Bismarckhütter Straße 14
Schmirek, Artur, Dorotheenstraße 2
Seifert, Alfred, Hüttenstraße 3
Wolczyk, Bruno, Kronprinzenstraße 258

Heißmangeln
Gaebel, Magdalene, Adolf-Deichsel-Straße 19
Haiduk, Berta, Kronprinzenstraße 271
Jabaick, Hedwig, Beuthener Straße 48
Lasczyk, Hedwig, Kronprinzenstraße 302
Nowak, Käthe, Paulstraße 34
Stellmach, Franziska, Dorotheenstraße 61

Heringsgroßhandlungen
Biela, Ewald, Bergmannspfad 23
Kapucziok, Pauline, Hindenburgstraße 11

Heringsräuchereien
Görig, Baleska, Gustav-Freytag-Straße 5
Wieczorek, Max, Barbarastr. 8

Herrenartikel
Baumgarth, Hans, Kunzendorfer Straße 34
Giller, Josef, Kronprinzenstraße 264
Hergesell, Wilhelm, Kronprinzenstraße 307
Ochmann, Rudolf, Dorotheenstraße 30
Perl, Frieda, Dorotheenstr. 11
Wolff, Charlotte, Kronprinzenstraße 294

Herrenhüte
Peschka, Josef, Kronprinzenstraße 297

Holzbildhauerei
Mayer, Siegmund, Adolf-Hitler-Straße 65

Holzgeschäfte
Boroschek, Dagobert, Inh.: Kostka, Max, Kronprinzenstraße 328

Adolf Kern Eier- und Butterkäsehandlung, Spezialität: Burchardistraße / Ruf 4293

Gebr. Kytzler
Säge- und Hobelwerk
Holzhandlung

Kytzler, Emanuel, und Alfred, Haldenstraße 1
Schirokauer, Nathan, Königshütter Straße 1a
Steuer, Fritz, Kronprinzenstraße 184
Unger, Kurt, Adolf-Deichsel-Ecke Pfarrstraße
Vereinigte Holzindustrie, AG., Beuthener Straße 131
Weißenberg, Artur, Dorotheenstraße 14

Hotels
Menge, Richard, Kronprinzenstraße 311

Hüttenwerke
Vereinigte Oberschl. Hüttenwerke, AG., Werk: Donnersmarckhütte

Industriebedarf
s. a. Gruben- u. Hüttenbedarf

Ingenieurbüros
Krause, Ernst, Kronprinzenstraße 321
Zenker, Rudolf, Bielitzer Str. 13

Installateure
s. a. Elektro-Installateure
Auditor, Alfred, Pfarrstraße 1

Ing. Ernst Baron
Installationsmeister
Pfarrstraße 9 Ruf 2693

Baron, Ernst, Pfarrstraße 9
— Wilhelm, Flurstraße 1
Bloch, Hermann, Werderstr. 19
Gawel, Hans, Mühlstraße 10
Jurok, Eduard, Michaelstraße 53
Kopret, Wilhelm, Kronprinzenstraße 546
Mosuke, Erich, Michaeltorpl. 4
Pantke, Franz, Friedrichstr. 6
Paschek, Karl, Wilhelmstraße 23
— Konstantin, Wilhelmstraße 23
Rabus, Wilhelm, Dorotheenstraße 48
Roß, Karl, Nikolaistraße 4
Rottmann, Wilhelm, Wilhelmstraße 19a
Urbainczyk, Adolf, Alsenstr. 3a

Käsegroßhandlungen
Fraschka, Friedrich, Wilhelmstraße 18
Blonka, Alois, Friedrichstr. 19

Kaffees und Konditoreien
Brandel, Ernst, Kronprinzenstraße 286
Czech, Marie, Schecheplatz 11a
Drobek, Richard, Bahnhofspl. 3
Hirsch, Wilhelm, Dorotheenstraße 22
Kulawik, Magdalene, Beuthener Straße 75
Merwarth, Waldemar, Dorotheenstraße 32

Kaffee-Großrösterei
Niestroj, Konstantin, Peter-Paul-Platz 4

Kalk
Sendor, Alfred, Grünstraße 9

Kanalisationsanlagen
Kublick, Oskar, Inh.: Kublick, Gerhard, Wallstraße 5

Kanalisationsartikel
Albert & Hirsch, Barbarastr. 3

Kartoffelhandel
Babaß, Gertrud, Kampfbahnallee 6
Bader, Martha, Eichendorffweg 16a
Czichon, Ludwig, Teichstraße 5
Dragon, Erich, Dorotheenstr. 81
Drischel, Erwin, Florianstr. 8
Faber, Marzelline, Barbarastraße 11
Gaida, Arnold, Körnerstr. 19
— Emil, Körnerstraße 19
— Max, Körnerstraße 11
Grosse, Alie, Kantstraße 11
Jamborek, Elfr., Guidostr. 18
Janoschka, Richard, Kaiserstr. 8
Jonek, Auguste, Viktoriastr. 20
Kirmaschek, Else, Velsenstr. 27
Lukasczyk, Körnerstraße 12
May, Alfons, Zechenstraße 7
— Ernst, Zechenstraße 7
— Josef, Ottiliaestraße 2
Mroncz, Georg, Kronprinzenstraße 160
Mysior, Vinzent, Schillingstraße 15
Puschhans, Alfred, Bahnstr. 6
Sczuka, Sophie, Sedanstraße 4
Tkotz, Josef, Glückaufstraße 18
Wojtynek, Walter, Feldstraße 1
Wypich, Anton, Vinzentstr. 15

Kesselreinigung
Gallwas, Heinrich, Gneisenaustraße 17
Waschke, Erhard, Kronprinzenstraße 241

Kaufhaus
F. W. Woolworth & Co., G. m. b. H., Bahnhofstraße 7

Kinderartikel und -wäsche
Zenoch, Luzie, Dorotheenstr. 8
Nitsche, Helene, Kronprinzenstraße 264

Kinderwagen
Kinderwagen, Spielwaren
Gebr. Kotschi Kronprinzenstr. 262 Tel. 3923

Klavierstimmer
Iwanowski, Eduard, Kronprinzenstraße 205
Kulik, Franz, Auenstraße 14
Weiß, Ludwig, Peter-Paul-Straße 3

Klempner
Chibeckel, Bernhard, Glückaufstraße 18
Dziura, Julius, Kronprinzenstraße 623
Fiedler, Adolf, Damaschkestr. 23
Gorzolla, Kurt, Kronprinzenstraße 261
Jurzitzka, Heinrich, Zeblitzstr. 3
Kaczmarczyk, Karl, Bischofstraße 36

Georg Konsek
Klempnermeister
Bauklempnerei / Bedachungen
Installation
Kronprinzenstr. 181. Ruf 2430.

Kunisch, Paul und Ernst Glückaufstraße 14
Langer, Josef, Glückaufstraße 3
Ossig, Ernst, Urbanstraße 13
Ozmann, Georg, Körnerstr. 12
Pantke, Karl, Adolfstraße 14
Sagolla, Eduard, Kronprinzenstraße 269
Scholz, Walter, Wilhelmstr. 22
Sladek, Georg, Teschener Straße 42
— Theodor, Saarlandstraße 5
Sochor, Peter, Gerichtsstraße 13
Urbanczyk, Jos., Saarlandstr. 16
Weiß, Franz, Reitzensteinplatz 1
Zajonz, Klemens, Winklerstr. 20

Kohle, Holz, Briketts
Cebulla, Max, Kronprinzenstraße 241
Czogallik, Siegfried, Kronprinzenstraße 223
Czoray, Josef, Paulstraße 8
Franke, Max, Urbanstraße 11
F. Grobe & Co., Dorotheenstraße 1
Gwosdek, Anton, Gustav-Freytag-Straße 18
Kania, Johann, Michaelstr. 9a
Kapuske, J., Inh.: Jaeschke, Franziska, Beuthener Str. 68
Lerch, Anastasia, Hardenbergweg 15
Malorny, Rosa, Urbanstraße 9a

Pawletta, Emilie, Barbarastraße 29
Pieronczyk, Wilh., Pochhammerstraße 21
Schaletzki, Paul, G. m. b. H., Parisiusstraße 5
Winter, Richard, Myslowitzer Straße 7
Witt, Robert, Michaelstr. 40b

Kolonialwaren (Engros)

Gustav Weidemann & Co.
GmbH.
Kolonialwaren-Großhandlung
Fernsprech-Sammel-Nr. 4146
Telegr.-Adr.: Gustav Weidemann
Postscheckkonto: Breslau 4397
HINDENBURG OS.
Königshütter Straße Nr. 5—7

Kolonialwarengeschäfte

s. u. Lebensmittelgeschäfte

Konfektion

a. Herren

Bahr, Max, Kronprinzenstr. 296
Barton, Franz, Kronprinzenstraße 294
Gnott, Roman, Kronprinzenstraße 298
Kolozek, August, Kronprinzenstraße 281

b. Damen

Grzesik, Konstantin, Kronprinzenstraße 308
Stoschek, Franz, Dorotheenstr. 8
Rebenstorff & Co., Kronprinzenstraße 293

Korbmacher, Korbwaren

Böhm, Traugott, Kronprinzenstraße 319
Held, Josef, Koppstraße 33
Niemczyk, Walter, Koppstr. 25
Woitasiok, Stephanie, Michaelstraße 40

Kosmetische Artikel

(Großhandel)

Paduschek, Franz, Kronprinzenstraße 166

Kraftdroschken

s. u. Autoverleih

Krankenkassen

Berufskrankenkasse der Kaufmannsgeh., Kronprinzenstr.
Hallesche Krankenkasse, V. a. G., Kronprinzenstraße 291
Kaufmännische Krankenkasse

Kreditinstitut

Kunden-Kredit, G. m. b. H., Kronprinzenstraße 291

Kunstblumen

Koch, Marie, Kronprinzenstraße 433

Kunststeingeschäft

P. Kwasniok
Steinmetz u. Steinbildhauerei
Kronprinzenstraße 238
Gegründet 1910
Ältestes Geschäft am Platze

Kupferschmiede

Horst, Leo, Kronprinzenstr. 471
Kempa, Gustav, Friedrichstr. 6

Kurz-, Weiß- und Wollwarengeschäfte

Baldy, Marie, Friedhofstraße 9
Duck, Wilhelm, Seitenstr. 2
Fuchs, Hans, Kronprinzenstraße 282
Garzarek, Franz, Dorotheenstraße 87b
Gebr. Sosnowski, off. H.-G., Kronprinzenstraße 299
Goldmann, Hugo, Dorotheenstraße 47
Gwosdz, Wilhelm, Kronprinzenstraße 286
Haale, Richard, Teschener Straße 12
Herzberg, Oskar, Kronprinzenstraße 321
Przybilla, Marie, Luisenstr. 1
Süßmann, Jak, Kronprinzenstraße 251

Kurzwarenhandel

Bayer, Klara, Neue Beuthener Straße 6
Bednorz, Emil, Guidostraße 6
— Gertrud, Kantstraße 13
Borowka, Heinrich, Heinrichstraße 47c
Cyron, Hedwig, Tannenbergstraße 47
Czerny, Martha, Friedhofstr. 7a
Dopieralla, Julie, Schmidtstraße 21
Dudek, Johann, Bismarckhütter Straße 1
Dwucet, Agnes, Allenstraße 2
Dziadzia, Martha, Kronprinzenstraße 493
Emmrich, Thomas, Kronprinzenstraße 276
Ernst, Antonie, Forststraße 23
Figura, Marie, Heinrichstr. 76
Franz, Berta, Forststraße 28
Freiwald, Justine, Forststr. 28
— Regina, Klausberger Str. 6
Freymann, Valeska, Kronprinzenstraße 298
Giesla, Matthias, Kronprinzenstraße 107
Groß, Barbara, Zerniker Str. 3
Großert, Karl, Kronprinzenstraße 215
Hanussek, Albert, Rebenstraße 4
Hartmann, Theresie, Zerniker Straße 11
Janoschka, Ottilie, Werkplatz 4
Jarosch, Anton, Wehowskistr. 18
Kafka, Viktor, Hardenbergstr. 2
Kruzek, Marie, Vogelweide 12
Kolton, Max, Wilhelmstraße 17
Kuberek, Martha, Zillerstr. 18
Kubitza, Paul, Dorotheenstr. 76
Kupka, Robert, Pfarrstraße 45
Langer, Auguste, Pestalozzistr. 6
Lepski, Emil, Kronprinzenstraße 135
Loczinski, Joh., Matthiasstr. 21
Minas, Anna, Paulstraße 26
Muschiol, Ludwig, Bergmannspfad 8
Musiolek, Georg, Kronprinzenstraße 561
Naleppa, Karl, Kronprinzenstraße 294
Olschowski, Marie, Bischofstr. 60
Pache, Karl, Adolf-Deichsel-Straße 24
Paduch, Alois, Kronprinzenstraße 181
Poralla, Alois, Siedlung vom 4. Juli 29
Ruschin, Agnes, Viktoriastr. 18
Sochieva, Anna, Friedrichstraße 23
Spitzka, Marie, Sandstraße 7
Wagner, Maria, Michaelstr. 52
— Rudolf, Michaelstraße 52
Weißler, Kurt, Königshütter Straße 8
Wientzek, Josef, Hardenbergweg 17
Wilczek, Viktor, Scheckeplatz 5
Zawierucha, Max, Kronprinzenstraße 94

Lackierer

s. u. Wagenlackierer

Landesprodukte

Kotyrba, Agnes, Kronprinzenstraße 488
Maier, Mathilde, Kronprinzenstraße 49
Nawrath, Gertrud, Kronprinzenstraße 492
Gebr. Opatschek, Kronprinzenstraße 336
Ziob, Marie, Kronprinzenstraße 181

Lebensmittel-Großhandel

Babin, Artur, Glückaufstr. 10
Barowski, Theodor, Kronprinzenstraße 258
Coppik, Alofons, Dorotheenstraße 36
Edeka, e. G. m. b. H., Schulstraße 3
Hobeisel, Bruno, Glückaufstraße 25
Rothmann, Leo, Viktoriastr. 7
Sczensny, August und Lejczyk, Josef, Adolf-Deichsel-Straße
Stallmach, Gertrud, Kronprinzenstraße 272
Weidemann, Gustav & Co., Königshütter Straße 7
Waluga, Robert, Kronprinzenstraße 164

Lebensmittelgeschäfte

Adamek, Johann, Beuthener Straße 6
Apostel, Bruno, Kampfbahnallee 1
Aptyka, Alfred, Hohenzollernstraße 12
Badura, Anastasia, Kanalstr. 18
Bagusat, Richard, Cäcilienstr. 5
Ballon, Olga, Heinrichstr. 26
Banik, Alfred, Kronprinzenstraße 488
Bargiel, Karl, Kampfbahnallee 41
Baron, Meta, Kampfbahnallee 115
Barowski, Franz, Wilhelmstr. 6
Bartsch, Fritz, Auguststraße 1
Bialas, Berth., Barbarastr. 20
Bialek, Emilie, Kronprinzenstraße 550
Bieniok, Josef, Scheckestraße 7
Blachut, Margarete, Adolf-Deichsel-Straße 17
Bogusch, Helene, Kronprinzenstraße 254
Boja, Josef, Paulstraße 17
Bonsch, Stephan, Guidostr. 14
Bothor, Martha, Rainstraße 7
Brandt, Robert, Kronprinzenstraße 165
Braischke, Luise, Holwebestr. 19
Brasczok, Leo, Kampfbahnallee 65
Brauer, Jakob, Guidostraße 4
Bregulla, Karl, Saarlandstr. 16
— Sophie, Kronprinzenstr. 556
Brisch, Bruno, Scharnhorststraße 3
Broda, Anna, Auenstraße 4
Brylka, Johann, Kronprinzenstraße 262
Brysch, August, Saarlandstr. 11
— Johann, Emmystraße 23
Buchta, Kunigunde, Jaeichkestraße 6
Bürger, Anna, Kronprinzenstraße 433
Bujok, Alfred, Dorfstraße 32
Bulik, Josef, Dorotheenstr. 87
Burek, Marie, Zedlitzstraße 2
— Stephan, Kronprinzenstr. 149
— Theodor, Friedhofstraße 29
Buron, Marie, Kronprinzenstraße 8
Bussek, Franziska, Heinrichstraße 57
Butterhaus Roland
Burchel, Erna, Schlageterstr. 1a
Cholewa, Marie, Kronprinzenstraße 5
Christoph, Emilie, Beuthener Straße 72
Chwalczyk, Gertrud, Friedrichstraße 3
Ciupka, Gertrud, Kronprinzenstraße 565
Curenk, Luzie, Grünstraße 2
Czaja, Dorothea, Schulstraße 14
— Richard, Kronprinzenstr. 239
Czech, Emanuel, Hilgerstraße 1
Czejarek, Alois, Kronprinzenstraße 263
Czempiel, Robert, Gartenstr. 18
Czubay, Hedwig, Kurzendorfer Straße 36
Dalibor, Wilh., Lange Reihe 9
Daniel, Georg, Kronprinzenstraße 82
— Reinhold, Viktoriastraße 21
— Roman, Salzbrunnstraße 22
Dewor, Gertrud, Bauernstr. 35
Dobkowitz, Frieda, Kronprinzenstraße 116
Dorniok, Valentin, Winklerstraße 7
Draga, Elfriede, Ottiliaestr. 13
Dworatzek, Georg, Pochhammerstraße 7
Dziura, Gertrud, Raubener Straße 56
Eckert, Johannes, Bismarckstraße 2
Elsel, Richard, Wilhelmstr. 3

Engel, Ottilie, Beuthener Straße 80a
Ernst, Matthias, Beuthener Straße 121
Faja, Alfred, Schönaichstraße
Feike, Marie, Teichstraße 51a
Fiola, Jos., Kronprinzenstr. 110
Fischer, H., Inh.: Preuß, Oskar, Schecheplatz 1
Fleischer, Karl, Kronprinzenstraße 529
Florian, August, Kronprinzenstraße 151
Foitzik, Alfred, Körnerstraße 11
Frank, Konrad, Friesenweg 15
Gabor, Jakob, Beuthener Straße 82
Gaida, Anna, Hindenburgstr. 3
Galusiek, Erich, Schlageterstraße 9
Garus, Marie, Burchardistr. 4
Gaswas, Katharina, Tannenbergstraße 28
Geretzki, Franz, Kronprinzen-Straße 7
Gallwas, Marie, Velsenstr. 10
Goretzki, Franz, Kronprinzenstraße 283
Gerlich, Johann, Kronprinzenstraße 538
Gierroth, Margarete, Kronprinzenstraße 577
Goj, Barbara, Heinrichstr. 112
Gollik, Paul, Dorotheenstr. 61
Golly, Emilie, Sedanstraße 10
Gorgon, Emilie, Beuthener Straße 19
Grabka, Elisabeth, Beuthener Straße 79
Gralla, Ottilie, Janitzekstr. 2
— Paul, Friedrichstraße 6
Groboisch, Hedwig, Goetheitr. 32
Gonsczol, Karl, Boeckeplatz 16
Grzechza, Luise, Tannenbergstraße 30
Grziwa, Josef, Weinkopfstr. 6
Grziwatsch, Paula, Bergwerkstraße 5
Grzenka, Anna, Beuthener Straße 97
Günther, Arno, Sandstraße 6
Gwiosda, Anton, Teichener Straße 5
— Magdalene, Paulstraße 13
Gwoldz, Josef, Gartenstraße 29
Habamik, Paul, Adolfstraße 28
Hadrossek, Paul, Baumannstraße 22
Hain, Adolf, Kaiserstraße 22
Hammersik, Max sen., Sedanstraße 9
— Max jun., Friedhofstraße 6
Hannia, Helene, Kronprinzenstraße 437
Harschuck Max, Dorotheenstraße 98
Hawlizek, Theodor, Einsiedelstraße 2
Hein, Josef, Zeisigweg 8
Heinz, Erwin, Dissarsstraße 4
Helmrich, Martha, Dorotheenstraße 36
Hellwig, Gertrud, Kronprinzenstraße 11
Henschel, Agnes, Wilhelmstr. 12
Hruby, Emanuel, Kronprinzenstraße 377
Isidorczyk, Stanislaus, Guidostraße 10
Jabasch, Josef, Winklerstraße 7
Jakubek, Juliane, Bischofstr. 56
Janetzko, Luzia, Gustav-Freytag-Straße 17
Janotta, Hans, Pfarrstraße 31
Jaskulla, Fritz, Beuthener Straße 9
Jaunich, Julie, Teschener Str. 7
Kaisers-Kaffee-Geschäft
Kalbonek, Richard, Heinrichstraße 53
Kania, Marie, Michaelstraße 9a
Kapuscziok, Elfriede, Holwedestraße 6
Karkosch, Robert, Schillingstr. 1
Katscher, Arnold, Kleiststraße 12
Kischel, Klara, Kronprinzenstraße 548
Kleinert, Hedwig, Kampfbahnallee 43
Klimek, Roman, Parkstraße 9
Klimke, Elisabeth, Salzbrunnstraße 28
Klimsa, Ernst, Dorotheenstr. 39
Kmiecziek, Rosa, Solgerstr. 2
Knabel, Karl, Kronprinzenstraße 36
Knosalla, Ernst, Kronprinzenstraße 551
Kokott, Artur, Florianstraße 22
Kolano, Anna, Vinzentstraße 15
Kopietz, Franz, Körnerstraße 9
Korzus, Josef, Kronprinzenstraße 7
Kosmalla, Veronika, Schönwälder Straße 36
Kotzian, Auguste, Lessingstr. 2
Kowalski, Brunhilde, Bischofstraße 36
Koziollek, August, Kronprinzenstraße 409
Krause, Paul, Einsiedelstr. 24
Kreis, Helmut, Pochhammerstraße 2
Krolik, Emma, Dorotheenstr. 90
Kruszczok, Joachim, Vinzentstraße 13
Kruppa, Regina, Wilhelmstraße 43
Kubitza, Marie, Wilhelmstr. 53
Kulik, Wilhelm, Bielischowitzer Straße, Bahnhof
Kunisch, Hermann, Dorotheenstraße 62
Kuznik, Ignaz, Friedrich-Wilhelm-Straße 1
Kwiotek, Ewald, Beuthener Straße 121
Langer, Hildegard, Adolf-Teichiel-Straße 22
Larisch, Franz, Gartenstraße 24
Lejczyk, Karl, Barbarastr. 18
Leschik, Ewald, Eichendorffstr. Neubau 5
Libor, Helene, Kronprinzenstraße 88
Lipinski, Helmuth, Scheche-platz 11b
Lition, Paul, Dorotheenstraße 73
Lorenz, Marie, Goethestraße 30
Lubecki, Alf., Salzbrunnstr. 17
Lucka, Anastasia, Paulstr. 57
Lyborff, Anna, Krugstraße 2
Mach, Anna, Lange Reihe 9
Macha, Martha, Kampfbahnallee 131
Magiera, Karl, Solgerstraße
Mainka, Georg, Heinrichstr. 86
— Raimund, Friedrichstraße 9
Malcherek, Wilhelm, Barbarastraße 10
Malina, Hedwig, Stollenstr. 2
Malotta, Franziska, Damaschkestraße 31
Marondel, Gertrud, Kaiserstr. 9
Maruschka, Paul, Luisenstr. 1
Maus, Paul, Baumannstr. 29
Mayer, Wilhelm, Kronprinzenstraße 435
Mestlik, Alois, Beuthener Straße 29
Michallik, Konrad, Teichstr. 49
Mierzwa, Hans, Dorotheenstraße 38
Mikulla, Alice, Siedlung vom 4. Juli, Baracke 22
Miodek, Viktor, Kronprinzenstraße 436
Mitosch, Margarete, Mittelstr. 2
Mitschke, Joh., Sandstraße 30
Moch, Paul, Salzbrunnstr. 34
Modrzik, Hedwig, Endersdorferstraße 14
Moskva, Veronika, Paulstr. 39
Mrosek, Konrad, Gustloffstr. 8
Mrozik, Luise, Kronprinzenstraße 164
Müller, Luise, Allenstraße 2
Naleppa, Bronislawa, Kronprinzenstraße 300
Nawrocka, Marie, Dorotheenstraße 56
Niegisch, Bernhard, Adolfstr. 40
— Josef, Kampfbahnallee 73
Nimtsch, Marie, Gustloffstr. 6
Nierobisch, Emma, Reizensteinplatz 5
— Wanda, Eintrachtstraße 2
Nittka, Johann, Kronprinzenstraße 301
Nocon, Georg, Einsiedelstraße 1
— Theodor, Auenstraße 3
Nossadek, Alois, Guitloffstr. 3
— Helene, Schmidtstraße 12
Nowak, August, Pfarrstraße 19
— Elfriede, Friedhofstraße 13
Obstoj, Anna, Sendewitzstr. 11
— Fritz, Schmidtstraße 12
Ochmann, Emilie, Bergmannspfad 11
Olesch, Heinrich, Heinrichstr. 4
— Johann, Viktoriastraße 12
Oslislok, Agnes, Wörthstraße 5
Ossadnik, Theodor, Kronprinzenstraße 173
Owieczka, Marie, Kunzendorfer Straße 44
Pajonk, Karl, Beuthener Straße 107
— Margarete, Gustav-Freytag-Straße 17
Pater, Viktoria, Gustav-Freytag-Straße
Pendzich, Vinzent, Schönaichstraße 2
Piechura, Heinrich, Hochgesandtstraße 8
Piel, Wilhelm, Pfarrstraße 14
Pierzina, Adelheid, Kronprinzenstraße 386
Pietrek, Marie, Kronprinzenstraße 623
Pietruschka, Josef, Rybniker Straße 1
Pietryga, Heinrich, Zillerstr. 10
Pietrzik, Elisabeth, Dorotheenstraße 41
Pitlok, Georg, Dorotheenstr. 96
Pixa, Julie, Wilhelmstraße 22
Plachetka, Alfons, Dorotheenstraße 74
— Franz, Dorotheenstraße 62
Plochowietz, Gottfried, Rosenstraße 2
Podolski, Alb., Bielitzer Str. 5
Polke, Fritz, Emmystraße 23
Pollak, Erwin, Luisenstraße 5
Porwollik, Hedwig, Zechenstr. 3
Potrawa, Josef, Kronprinzenstraße 163
Pozaniuch, Rosa, Bülowstr. 14
Proksch, Karl, Kronprinzenstraße 567
Proske, Anton, Paulstraße 48
Przibilla, Georg, Kunzendorfer Straße 32
Przyklenk, Emilie, Annasegenstraße 1
Quill, Robert, Wiesenstraße 2
Raczek, Viktor, Sandstraße 18
Radwan, Hans, Schönwälder Straße 49
Rebitzky, Edith, Schmidtstr. 11a
Reisch, Joh., Beuthener Str. 66
Roczyn, Karl, Friedrich-Wilhelm-Straße 3
Rudek, Antonie, Wallstraße 10
Rudzki, Heinrich, Pfarrstr. 48
Russin, Josef, Pfarrstraße 46
Sacher, August, Gartenstr. 16
Sajonz, Franz, Teichstraße 1c
Sarski, Franziska, Kronprinzenstraße 447
Schaffranek, Albine, Kronprinzenstraße 209
Scharr, Emilie, Knurower Weg 1
Scheficzyk, Helene, Heinrichstraße 50
Schendzielorz, Johann, Heinrichstraße 71
— Robert, Tannenbergstr. 14
Schiebel, Karl, Annasegenstr. 15
Schittko, Hermann, Kronprinzenstraße 296
Schlischka, Erich, Dorotheenstraße 18a
Schmattloch, Romuald, Guitloffstraße 15
Schmidt, Hedwig, Körnerstr. 17
Schneider, Eugenie, Schillingstraße 15
— Hedwig, Beuthener Str. 75
Scholwsiek, Gertr., Werderstr. 4
Scholz, Herbert, Varisiusstr. 21
Schubert, Gerhard, Beuthener Straße 121
— Marie, Kronprinzenstr. 106
Schwartzer, Günter, Schillingstraße 21
Schweda, Else, Schulstraße 40
Sczeniny, Sophie, Barbarastraße 18
— Sophie, Adolfstraße 32
Selbsthilfe, e. G. m. b. H., Kronprinzenstraße 262
Siegel, Walter, Kunzendorfer Straße 16
Skiba, Günter, Kunzendorfer Straße 29
Skibka, Karl, Memeler Weg 12
Skrobol, Emanuel, Schulstr. 13
— Richard, Paulstraße 37
Slanina, Marie, Plesser Str. 14
Slesiona, Sophie, Ottiliaestr. 11
Smoczek, Alois, Kronprinzenstraße 484
Smolik, Hans, Michaelstr. 2
Smuda, Sophie, Saarlandstr. 10
Sobainski, Paul, Paulstr. 47
Sobczyk, Martha, Cäcilienstr. 5
Sobotta, Emil, Suermondtstr. 44
Soika, Gertr., Tannenbergstr. 2
Sokalla, Ewald, Friedhofstr. 9

Soßna, Magdalene, Kronprinzenstraße 15
Sowa, Erich, Urbanstraße 6
Sperling, Karl, Teichstraße 29
Spiwok, Hedwig, Stollenstr. 8
Spyra, Julie, Haldenstraße 3
Stachura, Willibald, Kronprinzenstraße 167
Stanetzek, Karl, Turmstraße 2
Stebel, Elisabeth, Kronprinzenstraße 150
Steger, Else, Friedrichstraße 1
Stehr, Alma, Guidostraße 61
Stempelmann, Johannes, Finkenweg 37
Stock, Heinrich, Gerichtsstraße 2
Stodtko, Marie, Werderstr. 1a
Stojek, Anna, Gneisenaustr. 23
Stoich, Hedwig, Glückaufstr. 12
Strzewitzek, Emil, Beuthener Straße 59
Trojok, Marie, Zillerstraße 4
Tuchs, Bronislawa, Kunzendorfer Straße 41
Tudyka, Ludwig, Werderstr. 14
Wagner, Gertrud, Finkenweg 33
Wallach, Bruno, Nelkenstraße 1
— Ludwig, Lehmgrubenstraße
Wallus, Claudius, Kampfbahnallee (Kleingärtnerverein)
— Mathilde, Michaelstraße 2a
Warmons, Sophie, Bielitzer Straße 5
Wawrzinek, Amalie, Werderstraße 29
Weinitschke, ~~Emaid, Wilczekstr. 2~~
Weiser, Elfriede, Adolf-Teichichl-Straße 43
Weiß, Wilhelm, Teichener Straße 12
Wenglora, Sophie, Winklerstraße 2
Wieczorek, Georg, Paulstraße 23
Wilk, Martha, Kronprinzenstraße 168
Winkler, Valeska, Hüttenstr. 9
Wistuba, Marie, Wasserstraße 5
— Oswald, Dorotheenstr. 87b
Witt, Hedwig, Michaelstraße 40b
Wochnik, Franziska, Heinrichstraße 34
Wojtyczka, August, Sandstr. 23
Wollny, Johann Kunzendorfer Straße 30
Woltersdorf, Franz, Delbrückschächte
Wosnitza, Marie, Kampfbahnallee
Woznitza, Anna, Gartenstr. 5
Wrzyciel, Elisabeth, Wörthstr. 2
Zajons, Valentin, Bauernstr. 42
Zelt, Viktor, Paulstraße 23
Zimmer, Alfred, Kronprinzenstraße 328
Zöllner, Otto, Viktoriastr. 19
Zwerschke, Elfriede, Glückaufstraße 19
Zwiorek, Marie, Sandstraße 28
Zydziok, Mathilde, Beuthener Straße 23
Zymla, Marie, Kronprinzenstraße 42

Lederwaren

Armer, Margarete, Kronprinzenstraße 413
Dühmke, Wilhelm, Gustloffstr. 2
Moritz, Erwin, Kronprinzenstraße 451
Ploch, Margarete, Kunzendorfer Straße 24
Schindler, Adolf, off. H. Ges., Kronprinzenstraße 291
Schneider, Willi, Dorotheenstraße 7
Teuber, Moritz, Dorotheenstraße 30a
Wurzel, Herbert, Kunzendorfer Straße 58
Zimmermann, Martin, Friedrichstraße 10

Lichtpausanstalten

Schirmer, Kurt, Schechepl. 11b
Wundermann, Marie, Elisabethstraße 1

Lichtreklame

Kutz, Johann, Plesser Straße 15

Lichtspiele

Bürgerkino, Galwas & Brylski, Glückaufstraße 17
Bielowski, Franz, Schillingstr. 1
Hornig & Kumor, Dorotheenstraße 32
Lichtburg, off. H. Ges., Peter-Paul-Platz
Metropol-Theater, Inh.: Broliski, Adelb., Kronprinzenstraße 127
Neugebauer, Alfred, Schlageterstraße 4
Schultz, Margarete, Kronprinzenstraße 179
Union-Lichtspiele, Neugebauer, Alfred; Kunzendorfer Str. 30

Lotterie-Einnahme

Schindler Staatl. Lotterie-Einnahme Kronprinzenstr. 294 · Tel. 2162

Malerwerkstätten

Adler, Theophil, Ottiliaestr. 2
Badura, Josef, Schechepplatz 11
Berger, Emma, Friedrichstr. 1
Bernard, Karl, Bismarckstr. 6
Blasczyk, Josef, Kronprinzenstraße 483
Blochel, Johann, Weinkopfstr. 4
Brem, Felix, Hermannstraße 9
Brzoska, Paul, Meisenweg 87
Buczek, Herm., Am Torbogen 8
Bulla, Raimund, Schuistraße 11
Cygannek, Ignaz, Pochhammerstraße 11
Czernotzki, Franz, Cäcilienstraße 4
Dlugosch, Eduard, Winklerstr. 18
Drewniok, Stanislaus, Robert-Blum-Straße 5
Fleischer Franz, Gneisenaustr. 35
Freund, Richard, Glückaufstr. 12
Fuchs, Berta, Bahnhofstraße 3
Gollenia, Joh., Heinrichstr. 58
Gurnik, Rudolf, Kronprinzenstraße 208
Haase, Richard, Glückaufstr. 12
Heidenreich, Karl, Baumannstraße 76
Jmiela, Richard, Bergmannstraße 3
Jacubowski, Karl, Viktoriastraße 12
Kandler, Auguste, Urbanstr. 3
Kacoik, Adam, Dorfstraße 50
Kolodziej, Josef, Kapellenstr. 7
Kowollik, Rich., Körnerstr. 19
Krüger, Alfred, Raudener Straße 24
— Kurt, Raudener Straße 4
Klein, Johann, Am Hag 7
Kullik, Franz, Vinzentstraße 11

Adolf Labinski, Malermeister
Jeenelstr. 3 — Ruf 3513

Langer, Karl, Flurstraße 5
Madeja, Wilhelm, Kaiserstr. 22
Magiera, Alexander, Dorotheenstraße 61
— Konstantin, Wilhelmstr. 30
Matuschek, Georg, Gleiwitzer Straße 10
Mleinek, Karl, Heinrichstr. 8
Müller, Max, Gartenstraße 15
Nowak, August, Kronprinzenstraße 164
Nimtsch, Max, Gustloffstraße 6
Ottsik, Heinrich, Hohenzollernstraße 10
Peter, August, Adolf-Hitler-Straße 60
Pollok, Paul, Beuthener Straße 21
Preischer, Willi, Barbarastr. 23
Raschke, Heinrich, Hermannstraße 7
Reichka, Max, Kurze Straße 1
Romarczyk, Agnes, Kronprinzenstraße 243
— Hedwig, Jeenelstraße 5
Rzempel, Erwin, Beuthener Straße 30
Schäfer, Anna, Ziegeleiweg 3
Schellhammer, August, Körnerstraße 1
Schmattloch, Franz, Schillingstraße 13
Schneider, Konrad, Annasegenstraße 5
Scholz, Josef, Uferstraße 6
— Karl, Pfarrstraße 37
— Max, Parisiusstraße 8
Schymura, Viktor, Albrechtstraße 1
Szygiel, Alfons, Hochgesandtstraße 5
Sliwiok, Thomas, Paulstr. 35
Smuda, Josef, Mühlstraße 15
Stanik, Franz, Kronprinzenstraße 225
Stroba, August, Eichendorffweg 1
Urbanski, Jos., Friedrichstr. 18
Warzecha, Emil, Weinkopfstr. 12
Weicht, Alfons, Zillerstraße 2
— Hermann, Meisenweg 23
Wengrzik, Georg, Zerniker Straße 29
Wittek, Berthold, Weinkopfstraße 5

Josef Wosnitzek
Malermeister
Guidostraße 32. Ruf 2923

Zombek, Franz, Guidostraße 6
Zuber, Georg, Saarlandstr. 8
Zymelka, Robert, Hochbergstraße 13

Malzkaffee-Fabrik

Pinocy, Paul, und Altenburger, Olga, Kunzendorfer Str. 31

Manufakturwaren

Burek, Frz., Beuthener Str. 75
Markiewitz, Hubert, Kunzendorfer Straße 60
Weiß, Daniel, Schechepplatz 4
Wischnitzer, Adolf, Dorotheenstraße 3
— Josef, Beuthener Straße 36

Margarinevertrieb

Berolina, Margarinewerke, G. m. b. H., Kottitscheitraße 3
Eckert, Johann, Kleiststraße 1
Tiletzek, August, Urbanstr. 18a

Mayonnaisen- und Fleischsalatfabrikation

Sczepaniki, Elisabeth, Saarlandstraße 8

Mechanische Werkstätten

Adamek, Paul, Friedrichstr. 4
Langer, Rudolf, Kronprinzenstraße 336
Oboj, Frz., Kronprinzenstr. 234
Plaia, Richard, Kronprinzenstraße 330
Polotzek, Max, Kronprinzenstraße 413
Powrosnik, Richard, Peter-Paul-Straße 3
Schoepe, Josef, Gartenstraße 2

Metallgießerei

Blachnik, Gertrud, Hermannstraße 12

Milchhallen

Koczorek, Helene, Dorotheenstraße 9
Krauß, Auguste, Augustastraße
Tschapke, Therese, Stadtpark
Zahme, Elie, Dorotheenstr. 27

Mineralwasser

s. u. Brunnenvertrieb

Möbelhandlungen

Blau, August, Schechestraße 9
Burek, Elisabeth, Beuthener Straße 15
Chmel, Artur, Beuthener Straße 48
Gojowczyk, Ludwig, Schlageterstraße 5
Joachimiko, Max, Luisenstr. 1
Kozyrowski, Johann, Reitzensteinplatz 1

Paul Mrusek
Möbeltischlerei — Kontor- und Ladeneinrichtungen
Florianstraße 26

Newiadomsky, Anna, Kronprinzenstraße 252
Plitzko, Hugo, off. H. Ges., Schechepplatz 13
Prochotta, Josef, Kronprinzenstraße 271
Richter, Agnes, Gartenstr. 13

Seit 60 Jahren **Möbel-Rischke**
Inh. Gebr. Kotschi
Stollenstraße 8. Tel. 3923

Robert Rischke's Nachf., Inh.: Gebr. Kotschi, Stollenstr. 8

Tichauer, Hermann, Reitzensteinplatz 5
Walzer, Max, Kronprinzenstraße 270

Möbeltransport

Siebenhaar & Co.
Möbeltransport / Bahnspedition / Lager

Molkereiprodukte

Bronder, Theodor, Viktoriastraße 18
Cassirer, Robert, Dorotheenstraße 83
Dittmar, Emil, Dorotheenstraße 47
Dwucet, Berta, Dorotheenstraße 77
Dwuletzki, Emil, Sandstraße 12
Franik, Hildegard, Beuthener Straße 2
Franke, Viktoria, Heinrichstraße 45
Fraschka, Marie, Wilhelmstr. 18
— Martha, Teschener Straße 3
Gaidetzka, Marie, Paulstr. 15
Germania-Molkerei, Inh.: Maschik, Joh., Gartenstr. 10
Golly, Waldemar, Tannenbergstraße 13
Goworek, Josef, Guidostraße 8
Hänisch, Gustav, Friedrichstr. 7
Hutisch, Josef, Kronprinzenstraße 425
Jaromin, Klara, Kampfbahnallee 35
Kaczmarczyk, Josepha, Gustav-Freytag-Straße 4
Knoppik, Euphemie, Viktoriastraße 6
Korus, Konrad, & Co., Ottiliaestraße 3
Kowollik, Eduard, Haldenstr. 8
Korzus, Valeska, Pochhammerstraße 4
Krzoska, Selma, Guidostr. 32
Lindenthal, Franz, Viktoriastraße 7
Lischka, Rudolf, Hindenburgstraße 3
Mainka, Klara, Heinrichstr. 86
Maletzki, Albine, Kronprinzenstraße 451
Malik, Helene, Beuthener Straße 18
Mende, Alexander, Gustav-Freytag-Straße 12
Meyer, Max, Kronprinzenstraße 304
Müller, Erna, Scheckeplatz 5
— Marie, Kunzendorfer Str. 20
Nelson, Gustav, Schlageterstraße 1a
Niekut, Klara, Saarlandstr. 6
Olearczyk, Josef, Parisiusstr. 4
Pendzialek, Raphael, Pfarrstraße 17
Pendzich, Josef, Saarlandstr. 6
Poloczek, Max, Adolfstraße 26
Prause, Paul, Kronprinzenstraße 250, Filiale: Florianstraße 8
Proksch, Reinhard, Schulstr. 30
Rostek, Franz, Bauernstraße 9
— Thomas, Kronprinzenstr. 563
Schmattloch, Helene, Schillingstraße 13
Schütt, Artur, Schillingstr. 3
Schwarz, Hedwig, Eintrachtstraße 1
Sczensny, Theophil, Seydewitzstraße 11a
Seiffert, Else, Baumannstr. 14
Sowieja, Arnold, Körnerstr. 15
Verkaufsverband Oberschlesischer Molkereien, e. G. m. b. H., Beuthener Straße 85
Weiß, Wilh., Peter-Paul-Pl. 2
Wistuba, Erich, Dorotheenstraße 83
Wolowski, Auguste, Schmidtstraße 18
Wycisk, Hildegard, Beuthener Straße 109
Zimmer, Florentine, Stollenstraße 10

Mühlenprodukte

Kinzer, Pauline, Beuthener Straße 48
Mosler, Gertrud, Dorotheenstraße 72
Nowak, Agnes, Beuthener Straße 19
Pordzik, Wilh., Winklerstr. 22
Stebel, Hedw., Heinrichstr. 47b
Zimmermann, Gertrud, Alsenstraße 5

Musikinstrumente

Friedländer, Martha, Scheckeplatz 12
Holinka, Walter, Dorotheenstraße 54

Fritz Holinka
Musikalienhandlung
Bahnhofsplatz 8 Ruf 2536

Skoberla, Eduard, Kronprinzenstraße
Strzelczyk, Franz, Kronprinzenstraße 303

Musikunterricht

Hedwig Calgéer
Klavierlehrerin, Viktoriastraße 15

Fritsch, Elie, Stollenstraße 3
Menzel, Erna, Bischofstraße 31
Rumpel, Elfriede, Dorotheenstraße 56

Viktor Sobotta
Staatlich gepr. Musiklehrer
Dorotheenstraße 6

Woitzik, Erika, Kronprinzenstraße 245
Wollny, Marg., Pfarrstr. 39
Zimmermann, Martin, Kleiststraße 21

Nähmaschinen

Blachnik, Alb., Annabergstr. 11
Halangk, Walter, Schlageterstraße 1
Mazur, Cäcilie, Zeppelinstr. 1
Poromka, Paul, Mendestraße 9
Singer & Co., Nähmaschinen AG., Kronprinzenstraße 281

Naturheilkundige

Dühmke, Hans, Gustloffstraße 2
Grzesitzek, Josef, Hohenzollernstraße 12

Obst, Gemüse, Südfrüchte

Barinski, Katharina, Kampfbahnallee 29
Baron, Luzie, Hohenlinder Weg 7
Bialas, Georg, Wilhelmstr. 34
Biskup, Martha, Schönwälder Straße 23
Bobrzik, Erna, Schillingstr. 25
Borgiel, Wilhelm, Robert-Blum-Straße 9
Calow, Anna, Kaiserstraße 24
Chwollik, Erwin, Kampfbahnallee
Cieslok, Georg, Parisiusstr. 2
Ciupka, Martha, Gustav-Freytag-Straße 9
Czejarek, Gertrud, Kronprinzenstraße 263
Daniel, Anna, Glückaufstr. 19
Denke, Florentine, Kronprinzenstraße 185
Depczyk, Marie, Schulstraße 1
Dlugai, Rosa, Kronprinzenstraße 115
Draub, Helmut, Schlageterstraße 1a
Drusie, Ottilie, Beuthener Straße 73
Dworatzek, Klara, Hohenzollernstraße 8
Dziuk, Anna, Gneisenaustr. 23
— Hedwig, Guidostraße 49
Fiedler, Veronika, Beuthener Straße 71
Foit, Anna, Sandstraße 2
Foitzik, Antonie, Kleiststraße 12
Frey, Hedwig, Glückaufstraße 1
— Viktorie, Glückaufstraße 1
Funke, Paula, Holwedestraße 20
Gaida, Johann, Hohenzollernstraße 5
— Klara, Kronprinzenstr. 262
Gallus, Marie, Tarnowitzer Platz 8
Hansla, Georg, Kronprinzenstraße 276
Gnieda, Marie, Heinrichstr. 57
Goinc, Sophie, Albertstraße 1
Gorzolka, Josef, Kronprinzenstraße 319
Gregor, Rosalie, Hober Weg 1
Hardt, Julius, Dorotheenstr. 51
Hentschlowski, Ernst, Holwedestraße 4
Janko, Alfons, Schwalbenweg 1
— Heinrich, Hardenbergweg 5
— Margarete, Finkenweg 7
Juchelka, Martha, Reitzensteinplatz 2
Kanzlers, Thekla, Kantstraße 15
Kleinert, Ferdinand, Drosselweg 3
Klenz, Emma, Bauernstraße 35
Koczy, Gertrud, Kaiserstr. 20
Kokott, Gertrud, Moltkestr. 10
Krzienczyk, Marie, Kleiststr. 22
Kubik, Philomena, Pfarrstr. 39
Kusch, Anna, Gneisenaustr. 42
Laqua, Johann, Paulstraße 24
Laufer, Moses, Reitzensteinplatz 3
Lipp, Helene, Hohenzollernstraße 5
Loch, Paul, Paulstraße 24
Lozynski, Marie, Flurstraße 8
Magiera, Anastasia, Lehmgrubenstraße 15
Mnochy, Martha, Kronprinzenstraße 229
Morawietz, Theresia, Kronprinzenstraße 492
Namislo, Agnes, Johann-Palm-Straße 15
Neugebauer, Franziska, Dorotheenstraße 22
Nobielski, Georg, Tannenbergstraße 5
Nowak, Marie, Friedrichstr. 9
Nowakowski, Anna, Am Anger
Pasternak, Hermine, Gustav-Freytag-Straße 6
Pawlitzek, Viktoria, Kronprinzenstraße 38
Pendzich, Agnes, Werderstr. 10
Philippczyk, Frz., Friedhofstr. 13
Piecha, Ewald, Barbarastr. 22
Piechnitzek, Anna, Klausberger Straße 12
Pietrzik, Marie, Werderstr. 10
Pietzka, Anna, Kronprinzenstraße 529
Piontkowitz, Eichendorffweg 6
Polczyk, Martha, Gleicheistr. 6
Rosenbaum, Adolf, Reitzensteinplatz 3
Sacha, Marie, Hohenbuschstr. 18
Scheja, Anna, Urbanistraße 6
— Magdalena, Adolfstraße 32
Schurgatz, Anna, Paulstraße 19
Schulze, Martha, Kleiststr. 16
Schwalla, Anna, Friedrichstraße 40
Seller, Walter, Holwedestr. 2
Silberstein, Sara, Kronprinzenstraße 236
Skowronek, Helmut, Dorotheenstraße 4
Smal, Alfred, Heinrichstr. 27
Smiech, Theodor, Werderstr. 25
Smuczek, Max, Paulstraße 36
Soika, Klara, Werderstraße 19
Stoaniew, Johann, Moltkestr. 4
Stolpe, Marie, Gerhard-Wagner-Straße 43
Struchlik, Mathilde, Michaelstraße 32
Stuppa, Josef, Bielitzer Str. 18
Südfrucht-Großhandel, Paulstraße 24
Swiers, Anna, Kronprinzenstraße 303
Tobias, Gertrud, Grünstr. 15
Walessa, Luzie, Bielitzer Str. 7
Waliczek, Franz, Sosnitzaer Straße 41
— Marie, Kampfbahnallee 41
Wawrczynek, Antonie, Zerniker Straße 2
Wedekind, Gertrud, Lessingstr. 5
Weibrauch, Martha, Gustav-Freytag-Straße 9
Weiß, Heinrich, Gneisenaustraße 31
— Kurt, Gneisenaustraße 31
Welzel, Albertine, Schulstr. 9
Widera, Walter, Reichsbankstraße 1
Wieja, Margarete, Beuthener Straße 36
Willamowski, Anna, Kantstr. 1
Wirkotsch, Theresia, Schulstr. 12
Witt, Otto, Barbarastraße 8

Wloka, Johanna, Dorotheenstraße 65
Wollny, Cäcilie, Kanalstraße 26
Wons, Klara, Weinkopfstr. 9
Wosnitza, Hedwig, Robert-Koch-Straße 1
Zajons, Martha, Laurahütter Straße 390
Zawierucha, Anna, Emmystr. 28
Zeisberger, Sophie, Eichendorffweg 9
Zieleny, Rosa, Kleiststraße 16
Zielesny, Martha, Reitzensteinplatz
Zuber, Agnes, Michaelstr. 40b
Zycha, Marie, Dorotheenstr. 14

Oele, Fette

Lindner, Alfred, Kronprinzenstraße 253
Nobka, Paul, Sedanstraße 13
Sachse, Fritz, Wilhelmstraße 2

Ofenbaugeschäfte

Bonk, Johannes, Dorotheenstraße 52
Börner, Robert, Roonstraße 2
Bulla, Konrad, Turmstraße 1
Drzemalla, Paul, Zedlitzstr. 1
Gelli, Johann, Dorotheenstr. 52
Lauterbach, Elisabeth, Bahnhofsplatz 10
Lippok, Franz, Guitloisstraße 6
Pietrzik, Erich, Alienstraße 1
Pistulla, Robert, Friedrichstr. 12
Sochiera, Alfred, Florianstr. 4
— Alma, Kronprinzenstr. 313a
— Anna, Kampfbahnallee 63
— Hans, Annabergstraße 19
Scholz, Artur, Kronprinzenstraße 220
— Otto, Wilhelmstraße 36
— Wilhelm, Dorotheenstraße 67
Toczkowski, Heinrich, Eintrachtstraße 6
Wippel, Egmont, Siedlung vom 4. Juli 1925 11a

Orthopädische Werkstatt

Palt, Bruno, Schecheplatz 3

Papierhandel

Giel, Paul, Friedrichstraße 1
Giesda, Robert, Reitzensteinpl.
Jorta, Klara, Knappenweg 4

Patentanwalt

Waldbrunn, Karl, Schechepl. 3

Pelzreparaturen

Zacharias, Nathan, Kronprinzenstraße 294

Pelzwaren

G. FABRYTZEK
Kürschnermeister
Kronprinzenstr. 256

Krotenberg, Max, Bahnhofsplatz 5

Pfefferküchlereien

Hentschlowski, Marie, Holwedestraße 4
Herb, Rudolf, Auenstraße 3
Istel, Josef, Dorotheenstr. 39
Pinkawa, Gertrud, Kampfbahnallee
Poralla, Marie, Dorotheenstraße 39
Weißbrich, Emil, Dorotheenstraße 50

Pferdehandel

Badrian, Marie, Kirchstraße 6
Degenhardt, Wilhelm, Kronprinzenstraße 338
Klosa, Josef, Glückaufstraße 18
Lerch, Karl, Heinrichstraße 88

Pharmazeutische Präparate

Aschkowitz, Ephraim, Florianstraße 2b
Marzok, Edmund, Urbanstr. 11
Wrzesniowski, Franz, Kleiststraße 24

Plättereien

Karger, Anna, Buntenhausen 5
Stempelmann, Stephanie, Abstimmungsstraße 47

Plakatanschlag

Dresdner-Reklame-Gesellschaft, m. b. H., Peter-Paul-Str. 1
Gornik, Viktor, Gerhard-Wagner-Weg 24

Planenfabrik

Tichauer, Rudolf, Reitzensteinplatz 5

Plisseebrennereien

Grnjok, Therese, Wallstraße 3
Hanußek, Otto, Friedrichstr. 16

Polsterwerkstätten

Mentner, Richard, Dorotheenstraße 41
Meyer, Hans, Dorotheenstr. 11

Polstermöbel aus eigener Werkstatt
Möbel-Rischke Stollenstr. 8 Tel. 3923

Josef Swoboda Polstermöbel
Werkstatt: Kampfbahnallee 5
Geschäft: Kronprinzenstr. 219

Porzellanwaren

Zang, Anna, Dorotheenstraße 8

Privatmittagstisch

Merkel, Anselma, Kronprinzenstraße 280

Putzgeschäfte

Arndt, Gertrud, Kronprinzenstraße 427
Böhmisch, Martha, Schlageterstraße 1a
Ewertowski, Marie, Kronprinzenstraße 502
Elis, Emilie, Kronprinzenstraße 311
Görlitz, Rosa, Kronprinzenstraße 177
Grötschel, Klara, Kronprinzenstraße 210
Kott, Margarete, Kronprinzenstraße 432
Magdziorz, Monika, Beuthener Straße 20
Pache, Anna, Dorotheenstr. 33
Piegsa, Hildeg., Friedrichstr. 8
Podsiadly, Martha, Dorotheenstraße 40
Rischer, Marie, Dorotheenstraße 2
Sczygiel, Florentine, Kronprinzenstraße 276
Wawrzinek, Marie, Bismarckstraße 2
Wolff, Barbara, Bismarckstr. 8

Radiogeräte

Bleicher, Hans, Kronprinzenstraße 243
Gorkow, Albert, Nietzscheweg 1
Neugebauer, Karl-Heinz, Dorotheenstraße 28

Max Poloczek Mechanikermeister ◆ Fahrräder Nähm. Kinderwagen, Kleinkrafträder u. Ersatzteile, Reparaturwerkstatt ◆ Kronprinzenstr. 413

Roth, Käthe, Dorotheenstr. 28
Rother, Franz, Kronprinzenstraße 167
Rzepka, Franz, Holwedestr. 8
Schmalz, Paul, Dorotheenstr. 1

Reformhaus

Kunert, Adolf, Bahnhofsplatz 5

Reisebüro

Weichmann, Max, Nachf. Inh.: Baron, Willi, Bahnhofsplatz 10

Restehandel

Baron, Rosalie, Lindenstraße 7
Glowacz, Elfriede, Pfarrstr. 9a
Hübner, Adalbert, Kleiststr. 18
— Julie, Kleiststraße 18
Isaac, Georg, Adolfstraße 34

Rohprodukte

Churel, Max, Kapellenstraße 13
Juraschek, Josef und Mainka, Konrad, Friedhofstraße 6
Niwiadomski, Johann, Rebenstraße 3
Ronald, Karl, Glückaufstraße 15
Schweitzer, Willi, Friedrichstraße 14
Weiß, Martha, Glückaufstr. 1
Weißberger, Ilona, Kronprinzenstraße 271

Roßschlächter

Sedlaczek, Josef, Wallstraße 2

Rostschutzfarben

Kazizinski, Werner, Dorotheenstraße 78
Kociczinski, Albert, Kronprinzenstraße 49

Säcke

Koch, Jakob, Winklerstraße 17

Sämereien

Dubiel, Albert, Zedlitzstraße 24
Starsetz, Joh., Peter-Paul-Straße 15

Sandlieferung

Schmidt, Jos., Zerniker Str. 17

Sarggeschäfte

s. u. Beerdigungsanstalten

Kahnert, Ludwig, Kronprinzenstraße 445
Langrzik, Franziska, Kronprinzenstraße 204

Sattlereien

Gabrisch, Eva, Beuthener Straße 10
Gerstel, Arnold, Glückaufstr. 14
Golas, Franz, Dorotheenstr. 27
Langer, Edmund, Dorotheenstraße 60
— Karl, Dorotheenstraße 87b
Laska, Paul, Königshütter Straße 3
Lebioda, Josef, Wilhelmstr. 15
Poloczek, Oskar, Kronprinzenstraße 409
Rudek, Konrad, Schillerstr. 8
Zydek, Edmund, Mühlstraße 17

Sauerkohlfabriken

Bloch, Max, Kotitschkestraße 3

Schaufensterdekorateure

Fleischer, Herbert, Zeenelstr. 2
Jonas, Gottwald, Glückaufstr. 9
Nebel, Kurt, Schecheplatz 4a
Wantulla, Friedrich, Kronprinzenstraße 451
Willim, Alfons, Am Hag 1

Schildermaler

Pawlik, Franz, Gerichtsstr. 2

„Famore" Fabrik moderner Reklame
Inh. Rasebke
Mittelstraße 2, Fernruf 4122

Schirmgeschäft

Breslauer Schirmfabrik, Moritz Leuty's Nachf., Kronprinzenstraße 294

Schlächter

s. u. Großschlächter

Schlossereien

Adamek, Georg, Schlageterstraße 13
Broscz, Georg, Peter-Paul-Straße 13
Januschowski, Alois, Wallstr. 3
Jelen, Rudolf, Finkenweg 47
Kowoll, Josef, Wilhelmstr. 9
Kucharczyk, Adolf, Beuthener Straße 47
Marondel, Paul, Schillerstr. 2
Mayser, Herbert, Kronprinzenstraße 302
Nowak, Max, Raudener Str. 15
Pluschke, Artur, Winklerstr. 1
Sauer, Richard, Barbarastr. 9
Steuer, Hedwig, Gerichtsstr. 2

Schmiede

Bernard, Hedwig, Gustav-Freytag-Straße 7
Bujok, Richard, Kronprinzenstraße 486
Gerlich, Franz, Glückaufstr. 13
Kuban, Julius, Saarlandstr. 20
Orlok, Johann, Urbanstraße 18
Piegsa, Johann, Bauernstr. 30

Schinke, Karl, Kronprinzenstraße 184
Schneider, Karl, Bahnhofstr. 6
Sekerny, Johann, Glückaufstraße 3
Sierla, August, Kronprinzenstraße 167
Strabania, Rich., Zechenstr. 6
Smolenski, Rudolf, Schulstr. 40
Thomalla, Gerhard, Kronprinzenstraße 194

Schneiderwerkstätten

a) Herren- u. Damenschneider

Anderski, Adolf, Gustav-Freytag-Straße 12

F. Bainka & Sohn
Uniform-Bekleidungs-Werkstätten
Heinrichstraße 4. Fernspr. 2518

Bartella, Josef, Buntenhausen 9
Bednorz, Max, Gartenstraße 34
Belkius, Alfons, Kronprinzenstraße 175
Bialas, Heinrich, Kronprinzenstraße 277
Bielitza, Karl, Kronprinzenstraße 330
Biniaß, Georg, Körnerstraße 15
Blaschke, Stephan, Guidostr. 67
Blisch, Adolf, Friedhofstraße 10
Boenisch, Walter, Krugstr. 13
Boguisch, Ewald, Kampfbahnallee 59
Boron, Felix, Hohenzollernstraße 3
Bulla, Viktor, Grüner Weg 1
Burziwoda, Rudolf, Kampfbahnallee 73
Chrobok, Günter, Luisenstr. 7
Cupok, Karl, Werderstraße 10
Cyganek, Anton, Kampfbahnallee 1
Czaja, Alfr., Bergmannspfad 5
Czech, Willi, Kunzendorfer Straße 33
Czerna, Wilh., Winklerstr. 14
Czichon, Erich, Teichstraße 5
Dziura, Georg, Ernststraße 19
— Paul, Tannenbergstraße 51
Dubiel, Viktor, Wiesenstraße 9
Dudek, Wilhelm, Kronprinzenstraße 495
Ernst, Franz, Dorotheenstr. 2
Engel, Heinr., Baumannstr. 11
Ferdinand, Paul, Wilhelmstr. 55
Foitzik, Max, Kronprinzenstraße 454
Garbas, Johann, Johannes-Vogel-Straße 24
Gawlik, Otto, Eisenhammerstraße 3
Gawlik, Paul, Wallstraße 7
Geppert, Max, Viktoriastr. 17
Gesierlich, Hubert, Schlachthofstraße 3
Gieltowsky, Theodor, Bauernstraße 3
Glaßmann, Otto, Dorotheenstraße 87
Glombik, Josef, Bauernstr. 38
Goldmann, Gerhard, Kunzendorfer Straße 56
Golla, Ignaz, Barbarastr. 5
Gonsior, Georg, Kirchstraße 1
Goransch, August, Königshütter Straße 5
Gorczyzza, Viktor, Guidostr. 51
Gorzolka, Paul, Florianstr. 2b
Grimm, Max, Lerchenweg 16
Gryschka, Emanuel, Kronprinzenstraße 185
Grysok, Hans, Wallstraße 3
Grzebellus, Roman, Kronprinzenstraße 243
Grzeschik, Johann, Kronprinzenstraße 263
Gurnik, Paul, Kronprinzenstraße 230
Gwosdek, Ludwig, Stollenstr. 22
Gwosdz, Paul, Annasegenstr. 14
Hahn, Herbert, Abstimmungsstraße 26
Haida, Ehrenfried, Kaiserstr. 16
Halfar, Johanna, Gustloffstr. 1
— Robert, Dorotheenstraße 49
Homola, Klara, Dorotheenstraße 51
Jarosch III, Paul, Jaeschkestr. 16
Jarsch, Walter, Kronprinzenstraße 338
Jergas, Fritz, Schillingstr. 13
Jurczyk, Josef, Dorotheenstr. 41
Kaczmarek, Theophil, Belienstraße 29
Kallabis, Joh., Hatzfeldstr. 9
Kalloch, Paul, Kampfbahnallee 59
Kalus, Georg, Paulstraße 42
Kanczek, Paula, Kronprinzenstraße 309
Kempa, Gertrud, Pfarrstr. 54
Kinzer, Georg, Bergwerkstr. 8
Klemenez, Siegfried, Dorotheenstraße 82
Knappik, Karl, Seydewitzstr. 11
Knauer, Josef, Schulstraße 38
Kokoischka, Otto, Adolf-Deichsel-Straße 25
Kolloczek, Robert, Bauernstr. 40
— Viktor, Bauernstraße 55
Kolodziej, Willi, Urbanstr. 15
Konietzny, Bruno, Gartenstr. 16
Korus, Franziska, Lange Reihe 11
Koschmieder, Karl, Schechepatz 11
Kotterba, Franz, Kronprinzenstraße 483
— Josef, Körnerstraße 19
— Karl, Dorotheenstraße 14a
Krawietz, August, Kronprinzenstraße 386
Kremier, Vius, Dorotheenstr. 52
Krzoska, Gottfried, Friedensplatz 2
Kutsch, Ludwig, Gartenstr. 20
Kutschera, Herbert, Beuthener Straße 16
Kwiczinski, Else, Kronprinzenstraße 315
— Erich, Dorotheenstraße 4
Lassonczyk, Alfred, Hindenburgstraße 16
Lepiarczyk, Rufin, Dorotheenstraße 36
Liebich, Herbert, Gartenstr. 22
— Max, Gartenstraße 22
Lippok, Engelbert, Stollenstr. 4
Litz, Georg, Viktoriastraße 20
Lukaschkowitz, August, Bismarckstraße 14
Malek, Karl, Hindenburgstr. 1
Maroschek, Helene, Hermannstraße 7
May, Alwine, Friedrichstr. 18
Michalik, Friedrich, Adolf-Deichsel-Straße 27
Michallik, Johann, Pfarrstr. 43
Michalski, Berta, Königshütter Straße 10
Micka, Josef, Liebigstraße 6
Modrzik, Wilhelm, Dorfstr. 25
Moeser, Josef, Beuthener Straße 42
Molenda, Alfred, Zeppelinstr. 3
Molitor, Franz, Friedensstr. 13
Morawietz, Wilhelm, Kronprinzenstraße 259
Morcinek, Wilh., Urbanstr. 18a
Morzisek, Paul, Kronprinzenstraße 423
Muschik, Karl, Dorotheenstr. 92
Neukirch, Ewald, Dorotheenstraße 71
Neumann, Wilhelm, Kronprinzenstraße 302
Nierlich, Joh., Teichstraße 32b
Nierobisch, Valentin, Friedhofstraße 9
Nowoczin, Wendelin, Pfarrstraße 17
Ogiermann, Matthias, Bülowstraße 4
Otzist, Franz, Gartenstraße 31
— Richard, Hohenzollernstr. 10
Pajonk, Alfons, Kronprinzenstraße 552
— Konrad, Kronprinzenstr. 271
— Viktor, Kunzendorfer Straße 58
Pawliczek, Ernst, Kronprinzenstraße 170
Pawlowski, Robert, Eichendorffstraße 9
Philippczyk, Josef, Schillerstraße 3
Piecha, Engelbert, Kronprinzenstraße 483
Piper, Erich, Matthiasstraße 13
Plotke, Siegfr., Gustloffstr. 2
Pollok, Engelb., Märkleinstr. 4
Poppel, Hedwig, Kronprinzenstraße 220
Powalla, Agnes, Endersdorfer Straße 2
Rother, Karl, Friedrichstr. 3
Rutzki, Bruno, Hochgelandtstr. 9
Schendzielorz, Julian, Stollenstraße 2
Schmatta, Ludwig, Beuthener Straße 103
Schnober, Heinrich, Gustav-Freytag-Straße 14
Scholtysiek, Adolf, Am Wäldchen 6
Schulz, Ewald, Glückaufstraße
Schydlowski, Georg, Werderstraße 19
Schyma, Joh., Bismarckstraße
Sekulla, Karl, Goethestraße 32
Silberstein, Albert, Glückaufstraße 18
— Leo, Schechepatz 6
Slawik, Anton, Heinrichstr. 12
— Franz, Weinkopfstraße 6
Slonina, Leo, Heinrichstraße 10
Smolka, Hubert, Feldstraße 3
Smykalla, Joh., Heinrichstr. 59
Staroszczyk, Joh., Solgerstr. 7
Steuer, Franz, Kronprinzenstraße 248
Stiskal, Alfons, Viktoriastr. 16
Strzysch, Paul, Kronprinzenstraße 170
Swientek, Wilhelm, Schillingstraße 1
Tchorz, Anton, Peter-Paul-Straße 15
Titze, Paul, Kleiststraße 10
Totschek, Else, Kronprinzenstraße 266
Turetschek, Richard, Bahnhofstraße 8
Wallus, Heinrich, Sandstraße 3
Wieczorek, Stanislaus, Körnerstraße 10
Wlodarz, Robert, Schillerstr. 4
Wollnik, Stephan, Kronprinzenstraße 439
Wosnik, Julius, Dorotheenstraße 33
Wowra, Eduard, Kronprinzenstraße 288
Woznikowski, Alfred, Einsiedelstraße 13
Wylezik, Alois, Kronprinzenstraße 546
Zaremba, Georg, Holwebestr. 13
Ziaja, Emanuel, Nietzscheweg 4

b) Damenschneiderinnen

Adamek, Marie, Pochhammerstraße 8
Badziura, Anna, Endersdorfer Straße 19
Baß, Marie, Kronprinzenstraße 490
Bambynek, Marie, Urbanstr. 15
Berger, Hedwig, Heinrichstr. 10
Brabainski, Ottilie, Saarlandstraße 9a
Bullok, Elisabeth, Gartenstr. 24
Calow, Alma, Koloniestraße 12
Chwalczyk, Euphemie, Dorotheenstraße 5
Donner, Clara, Adolfstraße 13
Dragon, Marie, Kronprinzenstraße 193
Duck, Katharina, Dr.-Nathan-Weg 11
Fitzek, Marie, Schmidtstraße 6a
Franik, Marie, Gustav-Freytag-Straße 5
Froß, Elisabeth, Teichstraße 25
Gaidetzka, Gertrud, Kronprinzenstraße 230
Girgla, Gertrud, Arnoldstr. 14
Gluch, Martha, Annabergstr. 11
Görlich, Gertrud, Baumannstraße 10
Groebner, Elisabeth, Annastr. 7
Halfar, Amalie, Kleiststraße 5
Hiller, Margarete, Friedrichstraße 19
Hirschberg, Valeska, Kronprinzenstraße 433
Hönisch, Katharina, Hardenbergweg 4
Hohmann, Gertrud, Kampfbahnallee 59
Hoitzik, Zita, Bismarckstraße 2
Jaehnisch, Gertrud, Viktoriastraße 8
Janetzki, Gertrud, Kronprinzenstraße 502
Joschko, Anna, Beuthener Straße 32
Kapitza, Hedwig, Dorotheenstraße 94
Kavol, Balbine, Pfarrstraße 27
Klingsporn, Helene, Schechestraße 10
Kleinert, Margarete, Wallstr. 3
Kowollik, Philomena, Johann-Palm-Straße 6
Kfionzek, Elisabeth, Pestalozzistraße 2
Kubitza, Agnes, Adolfstraße 27

Labus, Margarete, Kolonie-straße 14
Lammich, Marie, Urbanstraße 6
Langer, Ottilie, Dorotheenstr. 60
— Toni, Teichstraße 82c
Lempa, Friederike, Beuthener Straße 20
Lutz, Paula, Ottiliaestraße 2
Mann, Emilie, Hochgesandtstr. 11
May, Jeanette, Kirchstraße 1
Michali, Anastasia, Weinkopfstraße 8
Mierzowski, Martha, Kronprinzenstraße 435
Modrzik, Edith, Dorfstraße 25
Mosler, Maria, Konzstraße 7
Mühlheim, Anna, Kronprinzenstraße 493
Nawrot, Luzie, Gartenstraße 12
Nossol, Gertrud, Sedanstr. 21
Opitz, Berta, Baumannstraße 18
Orlik, Eleonore, Fleischerweg 19
Ossadnik, Hildegard, Körnerstraße 9
Parusel, Marie, Urbanstraße 11
Ploch, Emilie, Humboldstr. 6
Prokubek, Eva, Kronprinzenstraße 221
Przemus, Olga, Kronprinzenstraße 473
Pfotta, Margarete, Augustastraße 9
Richter, Martha, Hochgesandtstraße 11
Roik, Marie und Hedwig, Urbanstraße 2a
Rudzki, Cäcilie, Zeppelinstr. 3
Russek, Helene, Fiebigstraße 2
Sander, Irmgard, Bielitzer Straße 5
Schiller, Gertrud, Kronprinzenstraße 183
Schinke, Gertrud, Florianstr. 9
Schön, Hildegard, Redenstr. 5
Seibold, Hildegard, Kampfbahnallee 59
Sittka, Margot, Kampfbahnallee 2
Sobczik, Luzie, Dorotheenstr. 90
Szyrba, Emilie, Eichendorffweg 28
Tanner, Anna, Flurstraße 11
Tenschert, Marie, Barbarastr. 8
Urbanietz, Marie, Schmidtstr. 24
Vieweg, Luise, Gartenstraße 2
Walitzek, Hedwig, Wilhelmstr. 26
Wawersig, Marie, Kronprinzenstraße 430
Werner, Frieda, Kronprinzenstraße 225
Wosnitza, Ernestine, Kronprinzenstraße 246
Wypior, Franziska, Bauernstraße 49
Zmarslik, Marie, Gerichtsstr. 2

c) Hausschneiderinnen

Bergschmidt, Margot, Teichstraße 71
Bialetzki, Gertrud, Kronprinzenstraße 360
Bias, Luzie, Michaelstr. 12c
Glagla, Emilie, Wörthstraße 4
Lyska, Klara, Siedlung vom 4. Juli 4c
Wittek, Marie, Solgerstraße 2a
Wlotzka, Adelheid, Kampfbahnallee 27

Schnittwarenhandel

Foit, Berta, Schulstraße 1
Jelitto, Helene, Dorotheenstr. 17
Zimmermann, Marie, Teichstraße 36

Schokoladengroßhandlung

Lux, Konrad, Dorotheenstr. 27

Schornsteinfegermeister

Klösel, Oswald, Beuthener Straße 11
Pankalla, Johann, Paulstr. 10
Plitzko, Valentin, Glückaufstr. 4
Preißner, Emanuel, Parisiusstraße 4
Sprung, Karl, Dorotheenstr. 25
Swoboda, Fr., Viktoriastr. 13a
Theindel, Arnold, Dorotheenstraße 25

Schreibmaschinen

Dziuba, Paul, Kronprinzenstraße 298

Schuhmachereien

Abamaschek, Josef, Johanne-Vogel-Straße 4
Antlauf, Heinrich, Parisiusstraße 7
Barglik, Heinrich, Talstraße 4
Baron, Georg, Knurower Str. 9
Bartelt, Johann, Bülowstr. 4
Berger, Richard, Meisenstr. 55
Bertacko, Alfred, Kronprinzenstraße 241
Blaschke, Otto, Schlageterstr. 13
Blyscz, Heinrich, Mendestr. 3
Borgiel, Adolf, Kleiststraße 6
Borok, Roman, Dorotheenstr. 34
Bremora, Josef, Gartenstr. 31
Brewka, Josef, Pfarrstraße 18
Bulla, Franz, Glückaufstr. 5
Chmel, Max, Beuthener Str. 72
Cuppok, Robert, Paulstraße 32
Czech, Karl, Friedhofstraße 9
Dappa, Josef, Weinkopfstr. 7
Dorda, Paul, Gleiwitzer Str. 1
Dragon, Paul, Jahnstraße 10
Dreihahn, Alfred, Adolf-Deichsel-Straße 19
Drewniok, Viktor, Lessingstr. 11
Dronia, Karl, Scharnhorststr. 3
Drosdek, Friedrich, Jahnstr. 7
Frey, Alfred, Wallstraße 12
— Siegmund, Bahnhofstraße 3
Füllbier, Ignaz, Bergmannspfad 10
Gaertner, Karl, Kronprinzenstraße 334
Gaiba, Richard, Hochgesandtstraße 17
Gaidzik, Richard, Peter-Paul-Straße 9
Gebauer, Raphael, Flutbrücke 2
Gemulla, Paul, Heinrichstr. 76
Gillner, Aug., Dorotheenstr. 98
Goletz, Viktor, Hohenzollernstraße 5
Gorka, Theodor, Kronprinzenstraße 193
Grabka, Viktor, Beuthener Straße 79
Grölich, Josef, Rainstraße 5
Habamus, Georg, Friedhofstr. 28
Heyer, Wilhelm, Jaeichkestr. 16
Hoibis, Gerhard, Kattowitzer Straße 23
Hylla, Georg, Annasegenstr. 13
Jablonka, Konstantin, Kampfbahnallee 57
Janoschka, Georg, Kronprinzenstraße 315
— Thomas, Schulstraße 9
Jarczyk, Edmund, Pfarrstr. 84
Kabus, Paul, Barbarastraße 5
— Paul, Glückaufstraße 7
Kalla, Wilh., Schmiedebrücke 42
Kasperczyk, Viktor, Bismarckhütter Straße
Kaufer, Alfred, Seydewitzstr. 6
Klein, Joh., Beuthener Str. 40
Klimek, Richard, Michaelstr. 34
Knoppik, Cäcilie, Burchardistr. 3
Kostrzewa, Engelbert, Gustav-Freytag-Straße 7
Krettek, Theod., Friedrichstr. 14
Kroliczek, Heinrich, Körnerstr. 1
Krotki, Simon, Bauernstr. 43
Krotowski, Gerhard, Wilhelmstraße 43
Kubitzki, Anton, Adolfstraße 18
— Martha, Dorotheenstraße 57
Kulawik, Franz, Beuthener Straße 75
Kullik, Reinhold, Schillerstr. 2
Kulitza, August, Kleiststraße 2
Kytzler, Felix, Viktoriastraße 12
Lehnert, Josef, Salzbrunnstr. 17
Lippok, Alfred, Zedlitzstraße 7
— Richard, Heinrichstraße 84
Lukoschek, Viktor, Kronprinzenstraße 267
Marzoll, Bruno, Pfarrstraße 66
Mnich, Peter, Tannenbergstr. 8
Mrozik, Rudolf, Urbanstraße 29
Naß, Paul, Paulstraße 23
Niedziella, Karl, Ottiliaestr. 53
Oczko, Peter, Paulstraße 17
Parczyk, August, Friedrichstr. 19
— Vinzent, Jaeichkestraße 3
Pardolla, Wilhelm, Bergmannspfad 4
Pawellek, Karl, Salzbrunnstraße 13
Pendzich, Emil, Kunzendorfer Straße 35
— Josef, Paulstraße 61
Piecha, Theophil, Kronprinzenstraße 210
Pielka, Konrad, Eintrachtstr. 1
Pieruschek, Georg, Kronprinzenstraße 204
Pisczor, Rob., Annasegenstr. 13
Pohl, Georg, Baumannstr. 43
Pradler, Friedrich, Luisenstr. 3
Pyschik, Johann, Guidostr. 12
Ring, Alfons, Heinrichstraße 82
— Georg, Bismarckstraße 7
Rossa, Georg, Eichendorffweg 92
Rybacz, Johann, Turmstr. 2
Rzepka, Viktor, Schechepl. 7
Salanga, August, Kronprinzenstraße 237
Schampera, Otto, Pfarrstr. 31
Schmidt, Günter, Schulstr. 40
Schneider, Thekla, Dorotheenstraße 36
Schön, Paul, Sandstraße 23
Schultz, Heinrich, Zillerstraße 8
Schulz, Johann, Gustav-Freytag-Straße 10
Schwiegel, Max, Heinrichstr. 13
Schydlo, Otto, Alsenstraße 2
Schymatzek, Johann, Schlageterstraße 9
Sgoll, Emil, Schillingstraße 1
Siffczyk, Eduard, Schechepl. 7
Skrzipczyk, Anton, Turmstr. 2
Skworz, Ernst, Dorotheenstr. 43
Smolka, Joh., Werderstraße 31
Strzodka, Richard, Beuthener Straße 81
Talenta, Albert, Ziegeleiweg 9
Thomalla, Norbert, Glückaufstraße 5
Urbainczyk, Adrian, Körnerstraße 11
Urbanek, Theobald, Kronprinzenstraße 502
Wieczorek, Pauline, Kronprinzenstraße 156
Wiedemann, Wilhelm, Tannenbergstraße 9
Winter, Robert, Reitzensteinplatz 2a
Witalinski, Friedrich, Parkstr. 1
Wlotzka, Paul, Pestalozzistr. 12
Wasner, Karl, Hatzfeldtstraße 1
Wawotzny, Konrad, Guidostr. 58
Ziura, Josef, Kronprinzenstraße 251
Zuppa, Lorenz, Ciupkaweg 5

Schuhwarengeschäfte

Adler, Heinrich, Kunzendorfer Straße 42
Buballa, Marie, Peter-Paul-Platz 4
Deutsche Schuh-A.-G., Bata, Peter-Paul-Straße
Gediga, Ludwig, Kronprinzenstraße 291
Grabowski, Nathan, off. H.-G., Bahnhofstraße 8
Greczy, Paul, Friedrichstraße 6
Kulosa, Heinrich, Beuthener Straße 107
Miodrowik, S., Kronprinzenstraße 292
Nowak, Heinrich, Kronprinzenstraße 280, Filiale: Kronprinzenstraße 285
Piok, Theodor, Bischofstraße 34
Conrad Tack & Cie., Bahnhofstraße 3
Tkocz, Valeska, Glückaufstr. 18

Seifenhandlungen

Giel, Paula, Dorotheenstr. 29
Goretzki, Hedwig, Peter-Paul-Platz 2
Grüttner, Martha, Kronprinzenstraße 301
Kamionka, Emilie, Saarlandstraße 4
Kasprzyk, Wilhelm, Kronprinzenstraße 437
Michaelis & Co., off. H.-Ges. Kronprinzenstraße 277
Scholz, Martha, Gneisenaustraße 30
Seiler, Otto, Kronprinzenstraße 439
Wontroba, Marie, Beuthener Straße 77

Spediteure

Burek, Peter, Beuthener Str. 75
Gawenda, Walter, Saarlandstraße 8
Hamburger, Hermann, Wallstraße 15

Joschke & Co.
Spedition • Möbeltransport
Hindenburg, Kronprinzenstr. 310

Lipinski, Wilhelm, Glückaufstraße 11
Lison, Robert, Steinbruchstr. 5

Reif & Co., Inh.: Hecker, Karl, Adolfstraße 5
Siebenhaar & Co., G. m. b. H., Kronprinzenstraße 340

Speiseeis

Adamietz, Alois, Kronprinzenstraße 245
Clemenz, Hans, Bahnhofspl. 10
Kornek, Karl, Salzbrunnstr. 18
Koziollek, Marie, Kronprinzenstraße 409
Nestor, Hildegard, Reitzensteinplatz 2a
Pluschke, Richard, Kronprinzenstraße 177
Poloczek, Theodor, Luisenstr. 1
Proius, Elfriede, Stollenstr. 8

Spirituosen, Weine

Babin, Bruno, Kunzendorfer Straße 54
Kamrad, Josef, Luisenstraße 3
Zimmermann, Walter, Kronprinzenstraße 334

Sportartikel

Rötering, Karl, Bahnhofstr. 8

Sprachunterricht

Sollik, Robert, Kronprinzenstraße 306

Stahldrahtmatratzen

Noeske, Gertrud, Kotitschkestr. 3
Noeske, Rudolf, Friedrichstr. 6

Stahlhäuser

Deutsche Stahlhausbau G. m. b. H. Neue Beuthener Straße

Stahlwarengeschäft

Solinger Stahlwaren Hammerling, Heinrich, Klausberger Straße 14

Steinbildhauer

Czauderna, Ernst, Kronprinzenstraße 233

Steingroßhandlung

Samter, Julian, Scheckeplatz 11

Steinmetzgeschäft

P. Kwasniok
Grabsteingeschäft
Kronprinzenstraße 238
Gegründet 1910
Ältestes Geschäft am Platze

Steinsetzer

Biallas, Reinhold, Schillerstr. 6
Jurascheck, Julius, Scheckeplatz 4
Kohla, Adolf, Pfarrstraße 6
Modlich, Else, Kronprinzenstraße 169

Stellmachereien

Barton, Josef, Kronprinzenstraße 261
Bujara, Paul, Kronprinzenstraße 174
Czyscz, Richard, Schillerstr. 3
Ertel, Paul, Glückaufstraße 13
Gabriel, Paul, Saarlandstr. 20
Krzisch, Josef, Kunzendorfer Straße 48
Lorek, Johann, Gartenstraße 14
Rekus, Peter, Wilhelmstraße 9
Wyrschowy, Paul, Königshütter Straße 5

Steuerhelfer

Bresler, Alfred, Kronprinzenstraße 274
Fröhlich, Edmund, Dorotheenstraße 11
Gaiozik, Ludwig, Glückaufstr. 19
Gritzek, Oskar, Königshütter Straße 2
Hache, Ernst, Bahnhofstraße 8
Kowalski, Maximilian, Gustav-Freytag-Straße 28
Kubanek, Bonifatius, Salzbrunnstraße 1
Machaczek, Gerhard, Hochgesandtstraße 17
Mainka, Leonhard, Schechepl. 5
May, Friedrich, Kampfbahnallee 53
Meusel, Erich, Viktoriastr. 11
Plachky, Franz, Pfarrstr. 17
Rahmfeld, Wilhelm, Saarlandstraße 10
Rusitzki, Ernst, Kronprinzenstraße 111
Schröder, Josef, Alienstraße 5
Strohmeyer, Max, Kronprinzenstraße 266
Tägtmeier, Hugo, Kronprinzenstraße 292
Wille, Alois, Kronprinzenstraße 309

Stickereien

Duda, Ludwig, Schlageterstr. 2
Schuhmacher, Bally, Kronprinzenstraße 308
Wouterlood, Elisabeth, Raudener Straße 12

Südfrucht-Großhandel

Olff, Köpke & Co., Hamburg, Königshütter Straße 5

Süßstoffgroßhandel

Scharf, Ludwig, Stollenstr. 13

Tabakwarengroßhandel

Czeczotta, Georg, Beuthener Straße 27
Gaebisch, Friedrich, Dorotheenstraße 39
Jacobowitz, Benno, Schechepl. 4
Moik, Max, Dorotheenstr. 14a
Schwartz, Betty, Peter-Paul-Straße 3

Kleinhandel

Adamczyk, Valeska, Dorotheenstraße 34
Auch, Hedwig, Dorotheenstr. 54
Bonk, Ehrenfried, Kronprinzenstraße 449
Buczek, Elfriede, Königshütter Straße 1
Dewor, Albert, Schmiedebrücke 9
Duck, Marie, Buntenhausenkol. 9
Dziruzik, Maria, Scheckeplatz 3
Fuchs, Erich, Dorotheenstr. 30
Fuchs, Heinrich, Dorotheenstr. 30
Giel, Anna, Dorotheenstraße 31
Gollasch, Georg, Schlachthofstr.
Grabowski, Leopold, Kronprinzenstraße 294
Grutza, Kasimir, Kronprinzenstraße 186
— Marian, Kronprinzenstr. 186 straße 186
Grziwotz, Marie, Paulstraße 45
Hanke, Katharina, Pfarrstr. 20
Kammler, Paul, Dorotheenstraße 85
Kurbasik, Viktor, Dorotheenstr. 8
Kulessa, Josef, Kronprinzenstraße 173
Kusch, Kurt, Myslowitzer Str. 1
Mainka, Hubert, Kronprinzenstraße 524
Makowski, Bruno, Kronprinzenstraße 264
Michatz, Adolf, Bahnhofsplatz 5
Michel, Marie, Beuthener Straße 17
Minkus, Elsbeth, Kronprinzenstraße 413
Neugebauer, Adolf, Dorotheenstraße 22
Niemiella, Paul, Kronprinzenstraße 439
Pendzich, Stanislaus, Peter-Paul-Platz 1
Pietruschka, Josefine, Körnerstraße 1
Raeber, Otto, Kronprinzenstraße 250
Sacher, Walter, Tannenbergstraße 6
Schüller, Ernst, Bahnhofstr. 8
Soucek, Hedwig, Dorotheenstraße 79
Spiller, Oswald, Wilhelmstr. 32a
Wagner, Otto, Dorotheenstr. 5
Wengierek, Oskar, Guttloffstr. 6
Wolkow, Tiefon, Kronprinzenstraße 297
Wollnitz, Karl, Dorotheenstraße-Knappschafts-Lazarett
Wrobel, Alois, Dorotheenstr. 36
Zaczek, Richard, Zechenstraße 6

Tankstellen

Burig, Emil, Kronprinzenstraße 244
Deutsche Gasolin-A.-G., Haldenstraße
Gwosdz, Roman, Kronprinzenstraße 118
Lamla, Auguste, Kronprinzenstraße 124

Tanzunterricht

Krämling-Kern, Donnersmarckhütte

Tapezierer

Burchel, Alfons, Annabergstr. 7
Burchel, Josef, Kronprinzenstraße 278
Ciasto, Kurt, Kronprinzenstraße 275
Ehrlich, Hebor, Kronprinzenstraße 149/315
Görlich, Heinrich, Friedrichstraße 29
Mayser, Paul, Körnerstraße 5
Noeske, Herbert, Kotitschkestr. 3
Rybniker, Franz, Wilhelmstr. 24
Seidel, Friedrich, Sandstraße 1
Seipelt, Heinrich, Viktoriastr. 8
Straschek, Heinrich, Kronprinzenstraße 185

Josef Swoboda Tapezierer-Werkstatt
Werkstatt: Kampfbahnallee 5
Geschäft: Kronprinzenstr. 219

Technische Artikel

Kitzka, Georg, Kronprinzenstraße 315

Telephonanlagen

H. Fuld & Co., Peter-Paul-Straße, Stadthaus

Teppichhaus

Walter, Richard, Kronprinzenstraße 269

Textilwaren

Belke, Karl, Michaeltorplatz 4
Bochnik, Thomas, Michaeltorplatz 5
Cichon, Paul, Schlageterstr. 2
Czardebon, Greg., Boelckestr. 10
Fertig, Anna, Scheckeplatz 11a
Fleischer, Hermann, Kredithaus, Kronprinzenstr. 303, 1. Stock
Friedländer, Oskar, Reitzensteinplatz 1
Grünberger, Kurt, Dorotheenstraße 14
Grünkraut, Sabine, Friedrichstraße 8
Jonik, Heinrich, Zillerstraße 12
Kafka, Max, Bahnhofsplatz 10
Machura, Andreas, Kleiststr. 2
Neumann, Olga, Kunzendorfer Straße 32
Palitza, Alfons, Steinstraße 5
Rduch, Agnes, Gustav-Freytag-Straße 5
Rigoll, Olga, Scheckeplatz 3
Sachnik, Viktor, Kleiststr. 13/500
Salinger, Anna, Lerchenweg 14
Samet, Hella, Florianstraße 8
Schikora, Eugen, Dorotheenstraße 52
Schoffer, Leo, Kronprinzenstraße 294
Simon, Joachim, Kronprinzenstraße 297
Stanek, Wilhelm, Lessingstraße 6
Trzetziak, Julie, Laurahütter Straße 7
Tudyka, Klara, Schlageterstr. 11
Widera, Gertrud, Kantstr. 3
Wosab, Bruno, Geigerstraße 7

Tischlereien

Andres, Wilhelm, Viktoriastr. 17
Biedermann, Otto, Barbarastr. 5
— Rosa, Kronprinzenstr. 205
Binczek & Nitschke, Schillerstr. 3
Czech, Paul, Schillingstraße 8
Czedimoda, Elisabeth, Dorotheenstraße 28
Dresla, Karl, Friedrichstraße 16
Drewniok, Georg, Hohenzollernstraße 6
Duda, Max, Dondergasse 1
Engel, Paul, Dorotheenstr. 55
Fuchs, Josef, Kronprinzenstraße 336
Glania, Fritz, Kronprinzenstraße 225
Gurok, Alexander, Johann-Palm-Straße 5

Jonas, Gerhard, Dorotheenstraße 43
Klose, Adolf, Kronprinzenstraße 390
Kulosa, Walter, Beuthener Straße 107
Larisch, Agnes, Kronprinzenstraße 128
Leder, Albine, Adolfstraße 22
Libowski, Reinhard, Jeenelstr. 6
Machnik, Adam, Rheinbabenstr. 3
Muschalek, Rudolf, Friedhofstraße 22
Nawrath, Ludwig, Saarlandstraße 12
Olesch, Alfred, Kronprinzenstraße 512
Paletta, Stefan, Hermannstr. 7
Pietruschka, Franz, Schlageterstraße 1a
— Paul, Ziegeleiweg 2
Pionczyk, Alois, Kronprinzenstraße 332
Rozok, Richard, Kanalstraße 80
Schendzielorz, Wilhelm, Teichstraße 13
Scholz, Erich, Dorotheenstr. 74
Stein, Berthold, Kampfbahnallee 41
Stoppa, Paula, Dorotheenstr. 55
Ullmann, Josef, Stollenstraße 2
Wanjek, Karl, Barbarastr. 143
Wazlawczyk, Anna, Kronprinzenstraße 306b
Wieczorek, Adolf, Kronprinzenstraße 228
Wontroba, Christian, Beuthener Straße 72
Zupok, Konstantin, Adolf-Teichsel-Straße 23

Tuchhandlungen

Bainka, Franz, Heinrichstr. 4
Grischmann, Max, Kronprinzenstraße 306

Uhren und Goldwaren

Haida, Georg, Paulstraße 36
Hajok, Vinzent, Bahnhofsplatz 5
Hojok, Klara, Stollenstraße 22
Latos, Marie, Kronprinzenstraße 435
Naleppa, Johann, Kronprinzenstraße 437
Oßwald, Robert, Bahnhofsplatz 8
Robaschik, Alfred, Kampfbahnallee 100
Rotter, Franz, Beuthener Str. 88
Rudek, Alfred, Kronprinzenstraße 549
Schubert, Ernst, Dorotheenstraße 98
Stevenello, Orfeo, Kronprinzenstraße 15
Wagner, Fritz, Dorotheenstr. 33
Wasniek, Gerhard, Hohenzollernstraße 10
Wollnitza, Anton, Peter-Paul-Platz 3
Wuttke, Florian, Kunzendorfer Straße 26

Vermittlungen

Burkowski, Theodor, Gartenstraße 7
Gibatka, Franz, Wallstraße 3
Kaiser, Wilhelm, Schlageterstraße 11
Kolton, Josef, Dorotheenstr. 2
Sonntag, Richard, Gerichtsstr. 3
Mika, Paul, Lange Reihe 5

Versicherungen

Breitkopf, Karl, Weinkopfstr. 1
Deutscher Herold, Volks- und Lebensversicherungs-A.-G., Glückaufstraße 17
Januschowski, Albert, Wallstr. 3
Kost, Josef, Am Anger 2
Kozok, Richard, Friedrichstr. 16
Lison, Heinrich, Gerichtsstraße, Neubau
Litz, Franz, Tannenbergstr. 5
Porempa, Karl, Gerhard-Wagner-Weg 1
Richter, Julius, Reichsbankstraße 1a
Schenke, Hermann, Königshütter Straße 7
Schulz, Heinrich, Wilhelmstr. 16
Spallek, Johann, Viktoriastraße 21
Tilschner, Georg, Viktoriastraße 15a
Ucko, Salli, Dorotheenstraße 7
Viktoria, Allg. Versicherungs-A.-G., Kronprinzenstr. 301
Viktoria, Feuerversicherungs-A.-G., Kronprinzenstr. 301
Volkswohlbund, Allg. Beratungs- u. Versicherungsverein, Kronprinzenstraße 258
Wolff, Luzie, Kantastraße 7
Zibikel, Friedrich, Kronprinzenstraße 213

Viehgroßhandel

Kurek, Maria, Glückaufstr. 23

Viehtransporte

Gurski, Willi, Kronprinzenstraße 269

Vorkosthandlungen

Achtelik, Johann, Kunzendorfer Straße 38
Adamczyk, Anna, Kampfbahnallee 29
Adamek, Josefa, Kronprinzenstraße 172
Arbier, Elisabeth, Beuthener Straße 46/50
Baranek, Johannes, Bismarckhütter Straße 18
Berger, Franz, Abstimmungsstraße 23
Birghan, Ottilie, Stollenstr. 8
Bist, Valeska, Nietzscheweg 5
Bitter, Klara, Kronprinzenstraße 582
Buchta, Konstanze, Bismarckstraße 6
Bürger, Gertrud, Baumannstraße 45
Burek, Agnes, Bauernstraße 7
— Katharina, Schmiedebrücke 30
Czaja, Emma, Kattowitzer Straße 19
Daniel, Agnes, Kronprinzenstraße 377
Drenda, Mathilde, Annastr. 19
Dudek, Elisabeth, Kronprinzenstraße 148
Eugel, Paul, Beuthener Str. 107
Foitzik, Irma, Friedrichstr. 5
Gaida, Emanuel, Gartenstr. 2
Gaschin, Hedwig, Kronprinzenstraße 275
Gawlik, Pauline, Dorotheenstraße 54
Gryschka, Agnes, Burchardistraße 39
Hermann, Theofil, Wilhelmstraße 28
Klemenz, Franziska, Gneisenaustraße 23
Klencz, Franziska, Koloniestr. 4
Klossek, Johanna, Paul-Keller-Straße 4
Kohl, Else, Kronprinzenstr. 377
Kowollik, Berta, Kronprinzenstraße 430
Kruische, Adelheid, Oskar-Schlitter-Straße 15
Krzisch, Hedwig, Kunzendorfer Straße 48
Laiczyk, Helene, Beuthener Str. 2
Malcherczyk, Martha, Heinitzstraße 2
Matuschik, Marie, Einsiedelstraße 21
Mayer, Helene, Baumannstr. 41
Mondrzyk, Johanna, Kronprinzenstraße 550
Ossiera, Emma, Klausberger Straße 8
Olschenka, Ferdinand, Gneisenaustraße 44
Oßmann, Lisbeth, Kronprinzenstraße 278
Pawlik, Luzie, Guidostraße 57
Pieruschek, Silvester, Einsiedelstraße 5
Pokutta, Helene, Philippstraße 5
Polomski, Luzie, Ottiliaestr. 4
Quaißer, Martha, Viktoriastr. 4
Rauer, Helene, Michaelstr. 9b
Reipondek, Anna, Serlostraße 17
Rohner, Wilhelm, Kronprinzenstraße 234
Schaal, Marie, Teschener Str. 12
Schaffranietz, Magdalene, Gartenstraße 31
Scharo, Johann, Eichendorffweg 19
Schulik, Martha, Paulstr. 63
Schulik, Max, Kronprinzenstraße 338
Schweda, Hildegard, Waldstr. 8
Tschorn, Herbert, Wiesenstr. 5
Urbanek, Elfriede, Schecheplatz 4
Wallus, Anna, Friedrich-Wilhelm-Straße 3
Wantulla, Anna, Holwedestr. 16
Wlotzka, Florentine, Tannenbergstraße 23
Woitek, Emma, Pochhammerstraße 20
Wollny, Hildegard, Schecheplatz 11b

Vulkanisieranstalten

Koschowski, Paul, Kronprinzenstraße 375
Kuznik, Karl, Adolfstraße 15
Schreiber, Ewald, Bahnhofstraße 6/8

Wach- und Schließgesellschaft

Schlesische Wachgruppe
Inh. E. Hoppmann
Mit Hindenburg O.S., Dorotheenstraße 55, Ruf 3036

Wagenlackier-Werkstatt

Feuerstein, Ernst, Friedrichstraße 6

Wasch- und Plättanstalten

Gabriel, Herbert, Seydewitzstr. 4

Sonsalla, Gerhard, Steinbruchstraße 2

Webwaren

Kafka & Maleika
Webwaren-Großhandlung
Hindenburg O.S. • Tel. 4047, 4188

Wechselstube

Deutsche Verkehrs-Kredit-Bank, Bahnhofsgebäude

Weine, Liköre, Spirituosen

Grabka, Erich, Gartenstraße 36
Przyskowski, Wilhelm, Ratibor, Kronprinzenstraße 301

Weinkellerei

Fernys, Viktor, Annabergstr. 11
Wieczorek, Alfred, Heinrichstraße 66a

Weinstuben

H. Sedlaczek G. m. b. H., Bahnhofstraße 5

Weißnäherinnen

Adamoschek, Klara, Flurstr. 4
Schreiber, Gertrud, Bahnhofstraße 8

Weiß- und Wollwaren

Broll, Georg, Kronprinzenstraße 297
Dittert, Luise, Gartenstraße 20
Nebel, Heinrich, Dorotheenstraße 14
— Rosa, Dorotheenstraße 2
Slowik, Franz, Kronprinzenstraße 272
Totschek, Elisabeth, Kronprinzenstraße 449
Zurek, Theodor, Beuthener Straße 82

Werkstätte für Grabmalkunst

P. Kwasniok
Steinmetz u. Steinbildhauerei
Kronprinzenstraße 238
Gegründet 1910
Ältestes Geschäft am Platze

Zahnpraxis

Bogusch, Kurt, Dorotheenstr. 6
Chlapik, Gerhard, Beuthener Straße 75
Kozik, Theodor, Dorotheenstr. 11
Lutz, Ernst, Dorotheenstraße 4
Marondel, Walter, Kronprinzenstraße 281
Mazurek, Josef, Schlageterstr. 9

Schidlowski, Georg, Klingestr. 1
Tletz, Paul, Kronprinzenstr. 252
Wittek, Anna, Kronprinzenstraße 439
Zbralek, Reinhard, Dorotheenstraße 11a

Zeitschriftenvertrieb

Berger, Paul, Pfarrstraße 25
Gäbisch, Anna, Dorotheenstr. 39
Kaminski, Hedwig, Glückaufstr. 9
Konietzny, Gerhard, Haldenstr. 9
Kriegisch, Anna, Kronprinzenstraße 390
Leibner, Reinhold, Pfarrstr. 9
Mierzwa, Walter, Hauptbahnhof
Pusch, Paul, Gartensiedlung — Haus Eichendorff
Reichelt, Margarete, Beuthener Straße 5
Skoberla, Georg, Dorotheenstr. 2
Zogalla, Wilhelm, Kronprinzenstraße 413

Zeitungen

Allgemeiner Lokal-Anzeiger und die oberschlesische Landesschau

Der oberschlesische Wanderer, Kronprinzenstraße
Oberschl. Volksstimme, Dorotheenstraße 4

Oberschlesische Morgenpost

Zementwarenfabriken

Katscher, Georg, Kronprinzenstraße 527
Nikl, Kurt, Dorotheenstraße 53

Zentralheizungen

Dubek, Kurt, Flurstraße 5
Krug, Heinrich, Florianstraße 5

Ziegeleien

Cygan, Julius, Matthiasstr. 26
Rockstein, Peter, Lebmgrubenstraße 14
Sablo, Rudolf, Neuhofstraße 27
Städtische Ziegelei, Neuhofstraße

Zigarren, Zigaretten

siehe unter Tabakwaren

Zoologische Handlungen

Greif, Konrad, Kronprinzenstraße 306
Conrad, Karoline, Gustloffstr. 2
Rittau, Margarete, Bielitzer Straße 5
Zolga, Theodor, Dorotheenstraße 2

Zuckerwaren

a) Großhandel

Goldberg, Kurt, Scheckeplatz 11a
Kotzian, A., & Co., Urbanstr. 3
Matheja, Mathilde, Kronprinzenstraße 301
Schneemann, Hulda, Scheckestr. 7
Sobczyk, Georg, Cäcilienstr. 1
Teichmann, Margarete, Königshütter Straße 1a

b) Kleinhandel

Aust, Marie, Dorotheenstr. 51
Gerlach, Richard, Kronprinzenstraße 287
Hain, Elisabeth, Dorotheenstraße 10
Kaula, Friedrich, Kronprinzenstraße 457
Kolodziej, Veronika, Dorotheenstraße 29
Korbel, Emma, Liebigstraße 3
Malik, Richard, Kronprinzenstraße 181
Müller, Paul, Kronprinzenstraße 263
Naleppa, Monika, Kronprinzenstraße 433
Schutz, Alfred, Friedrichstr. 8
Siegmund, Adolf, Beuthener Straße 73
Tichauer, Max, Kronprinzenstraße 291
Totschek, Artur, Dorotheenstr. 5

<<< Mit den Lesezeichen kann im Buch geblättert werden

Stadtpläne und Straßenkarten

Digi-Design czmiele
Digi-Design czmiele

diese können vergrößert
und mit der Maus, dem Handsymbol
auf dem Bildschirm bewegt
werden

http://www.oberschleisin-zPruell.de

Shell-Stadtkarte Nr.40 Hindenburg / Ausgabe 1934

Jahrzehnte, Jahrhunderte hindurch schlief diese Stadt, die bei ihrer Gründung im Jahre 1022 den Namen Ujest trug, den eintönigen Schlaf eines in nichts sich von seinen Nachbarn unterscheidenden Gutshofes, der vielleicht nur das Vorrecht besaß, auf Grund eines durch Herzog Kasimir von Oppeln dem Bischof Lorenz von Breslau erteilten Privilegs, daß sich auf ihm Deutsche nach deutschem Recht ansiedeln durften. Gerade dieser Umstand war vielleicht die Ursache der später mehr und mehr sich vollziehenden Aufwärtsentwicklung dieser anfänglichen Siedlung zu einem Grubendorf, aus der die heute im Anfangsstadium befindliche Großstadt wurde. Ausgelöst und vollends zur Entfaltung gebracht wurden die Kräfte dieser Siedlung, die allgemein unter dem Namen „Ujester Halt" bekannt war, mit der Eroberung Schlesiens durch Friedrich den Großen. Der Beginn der preußischen Herrschaft ist zugleich der Beginn einer neuen Kolonisation. Nach 1774 sind zum Teil mit königlicher Hilfe eine Reihe dem alten Ujest umliegender Kolonien neu gegründet worden, die dann später dem Stammgut - modern ausgedrückt - eingemeindet wurden. Damals lebten nach heute noch erhaltenen Aufzeichnungen 305 Einwohner in der Gemeinde, der heute eine Zahl von rund 132000 Menschen gegenübersteht. Ein schlagender Beweis für die fordernde und belebende Kraft der beiden Faktoren Bergbau und Industrie in einer an sich armen Gegend! Der Bergbau beginnt in Hindenburg mit der Anlage der Königin-Luise-Grube, der sich im Laufe der Zeit viele andere zugesellt haben.

Die Entwicklung der Bergarbeiterstadt schritt fort bis zum Beginn des Weltkrieges 1914. Das Ende dieses Ringens, das Versailler Friedensdiktat, die nachfolgende Opfer heischende Abstimmungszeit, die Zerreißung des oberschlesischen Industriegebietes, die Neufestsetzung der Landes- und Reichsgrenze, die heute hart an die Stadtgrenze stößt, haben dem

Wirtschaftsleben der Stadt schwere Wunden geschlagen 1915 nahm das damals als „Zabrze" bezeichnete Ortschaftenkonglomerat des früheren Ujester Halts den Namen "Hindenburg" an 1922 erhielt es Stadtrechte. Bereits am 1 April 1927 konnte Hindenburg das Fest seiner Großstadtwendung begehen.

Das ehemalige Grubendorf bietet das Bild einer nach amerikanischem Muster gewordenen Stadt hier noch das kleine und manchmal einfache Industriedorf, das für die bescheidenen Ansprüche der unter Tag arbeitenden Kumpels genügte, und demgegenüber, dicht anschließend, beinahe übergangslos große Industriepaläste Ein Bebauungs und Regulierungsplan der Stadt wurde erst unter dem Druck der neu erwachsenen Aufgaben einer großen Stadt in unseren Tagen geschaffen. Auf diese Weise entstanden eine neue Mittelschule, eine Oberrealschule, eine Siedlungs-Waldschule, ein Rathaus, ein Stadtbad, große neumodische Mietbauten in allen Stadtteilen, 3 neue große Kirchen und 2 Notkirchen, ein Polizeigebäude, ein Reichsbankgebäude u a m. So wurden neue Straßen, Wasserleitungen, Schmutz- und Regenwasserkanäle gebaut Großzügig wurde der Kamillianerplatz am neuen Stadtpark angelegt Wesentlich für diese Stadt der rauchenden Schlote und Fördertürme wurde die Schaffung von Grünanlagen, die beides einen sozialen und einen ästhetischen Zweck, zu erfüllung haben. Beachtlich ist hier der Hüttenpark der Donnersmarckhütte und der Steinhoffpark der Preußag, ebenso die vortrefflich und weitsichtig angelegten Sportplätze. Die Wohnungsnot, die seinerzeit durch die

deutsch-polnischen Rückwanderer verursacht wurde, ließ in den letzten 6 Jahren ganze Stadtviertel mit schönen Grün- und Blumenflächen mit Hilfe von Gemeinde und Reich neu erstehen. Hand in Hand mit der äußeren ging die innere Neugestaltungs- und Aufbauarbeit. Der Förderung und dem Ausbau des Schulwesens wurde unter den bisher amtierenden 3 Oberbürgermeistern die größte Aufmerksamkeit zugewendet, ebenso der Jugend- und Gesundheitsfürsorge, der hier eine überragende Bedeutung zuzumessen ist. Trotz der gebotenen Einschränkungen auf kulturellen Gebieten dürfen Theater und Volkshochschulen beachtliche Leistungen verzeichnen.

Der zähe Wille der Einwohner dieses letzten Winkels deutschen Landes vor der polnischen Grenze, ihre Liebe zu deutscher Art und ihre trotz aller Not beiahende Lebenseinstellunq müssen und werden aller Schwierigkeiten irgendwie, wenn auch langsam und allmählich Herr werden im Geiste des Großen Paten, der ihrer Stadt den Namen lieh. In diesem Sinne soll der Fremde, der nach Hindenburg kommt, auch die Baulichkeiten und Anlasen betrachten, die ganz gewiß nicht wie andere glücklichere Städte mit einer großen historischen Vergangenheit Zeugen eines traditionsgebundenen „Es war einmal" sind, sondern das unwiderruflich und irgendwie zum Ausdruck gebrachte Versprechen einer neuen, im Werden noch begriffenen Zeit: „So und darum soll es einmal sein!"

www.oberschlesien-aktuell.de

STADTPLAN HINDENBURG

Sehenswürdigkeiten

1 Admirals-Palast
2 Hütten-Anlagen Donnersmarckhütte Königin Luise Grube *
3 Hüttenpark der Donnersmarckhütte
4 Kriegerdenkmal
5 Rathaus
6 St. Josephskirche
7 Stadtbad
8 Stadthaus
9 Steinhoffpark *

* außerhalb des Plans

SHELL-Großtankstellen
SHELL-Tankstellen

1 Am Bahnhof
2 Kronprinzenstr. 234
3 Kronprinzenstr. 118/120
4 Wallstr. 9
5 Urbanstr. 16/18

Tarnowitz
Tarnowitz
Beuthen
Gleiwitz
Königshütte
Sosnitza
Rybnik ↙↘ Nicolai

Donnersmarck Hütte
Reden Hütte
Kronprinzen-Strasse
Bahnhof-S.
Biskupitzer-S.
Paul-S.
Kanal-S.
Stollen-S.
Schmidt-S.
Wall-S.
Glück-Auf-S.
Friedrich-S.
Dorotheen-S.
Wilhelm-S.
Kopp-S.
Pfarr-S.
Solger-S.
Sosnitzaer-S.
Garten-S.
Urban-S.
Adolf-S.
Florian-S.
Kronprinzen-Str.
Zabrzer
Gymnasial
Annasegen-S.
Beuthener-Wasser
Alsen-S.
Reichen-S.
Halden-S.
Friedhof-S.
Hochgesand
Sand
Schulze-S.
Schiller-S.
Herrmann-S.
Dorotheen
Burchardt
Bhf.
Dorotheenschacht
Meisen Weg
Finken Weg
Lerchen Weg
Lilly
Hornerweg
Holwede
Kaiser
Schul
Linden
Guido
Lehmgruben
Michael
Flur
Deichsel
Hitler Str.
Adolf Hitler
Harzfeld-S.
Grün-S.
Ziller
Szmula-S.
Parisius-S.
Gerichts
Seydwitz-S.
Kurze Str.
Wenow
Herrmann-Stehr S.
Hochberg
Lücke
Weinkopf
Emmy
Bulow
Werner
Seyler
Hilger
Neugebauer
Mikulischitzer
Peter-Paul-S.
Annasegen-S.
Concordia
Grenz
Acker
Friedhof
Turm-S.
Herm.
Rosen-S.
Kron-Prinzen-Str.
Königshütter Str.
Reitzenstein-Pl.
Kanna-S.
Scheme Plz.
Viktoria-S.
Vinzent-S.
Promenaden-W.
Katowitzer
Bergmann
Bergmann Str.
Blum
Hofner
Hüttner
Hornerweg
Drechsler
Kurze Str.
Lerchen W.
Lerchenweg
Bauernweg
Finken Weg
Meisen Weg
Kanal
Heinrich
Heinrich Str.
Alsen-S.
Paul-S.
Beuthener
Wasser
Reichen-S.
Kanal-S.
Kronprinzen-Str.
Kronprinzen-Strasse
Schmidt-S.
Wall-S.
Kopp-S.
Glück-Auf-S.
Friedrich-S.
Dorotheen-S.
Wilhelm-S.
Pfarr-S.
Solger-S.
Sosnitzaer-S.
Garten-S.
Urban-S.
Adolf-S.
Florian-S.
Zabrzer
Gymnasial
Annasegen-S.
Beuthener-Wasser
Biskupitzer-S.
Paul-S.
Alsen-S.
Halden-S.
Friedhof-S.
Hochgesand
Sand
Schulze-S.
Schiller-S.
Herrmann-S.
Dorotheen
Burchardt
Bhf.
Dorotheenschacht
Meisen Weg
Finken Weg
Lerchen Weg
Lilly
Hornerweg
Holwede
Kaiser
Schul
Linden
Guido
Lehmgruben
Michael
Flur
Deichsel
Hitler Str.
Adolf Hitler
Harzfeld-S.
Grün-S.
Ziller
Szmula-S.
Parisius-S.
Gerichts
Seydwitz-S.
Kurze Str.
Wenow
Hochberg
Lücke
Weinkopf
Emmy
Bulow
Werner
Seyler
Hilger
Neugebauer
Mikulischitzer
Peter-Paul-S.
Annasegen-S.
Concordia
Grenz
Acker
Friedhof
Turm-S.
Herm.
Rosen-S.
Kron-Prinzen-Str.
Königshütter Str.
Reitzenstein-Pl.
Kanna-S.
Scheme Plz.
Viktoria-S.
Vinzent-S.
Promenaden-W.
Katowitzer
Bergmann
Bergmann Str.
Blum
Hofner
Hüttner
Hornerweg
Drechsler
Kurze Str.
Lerchen W.
Lerchenweg
Bauernweg
Finken Weg
Meisen Weg

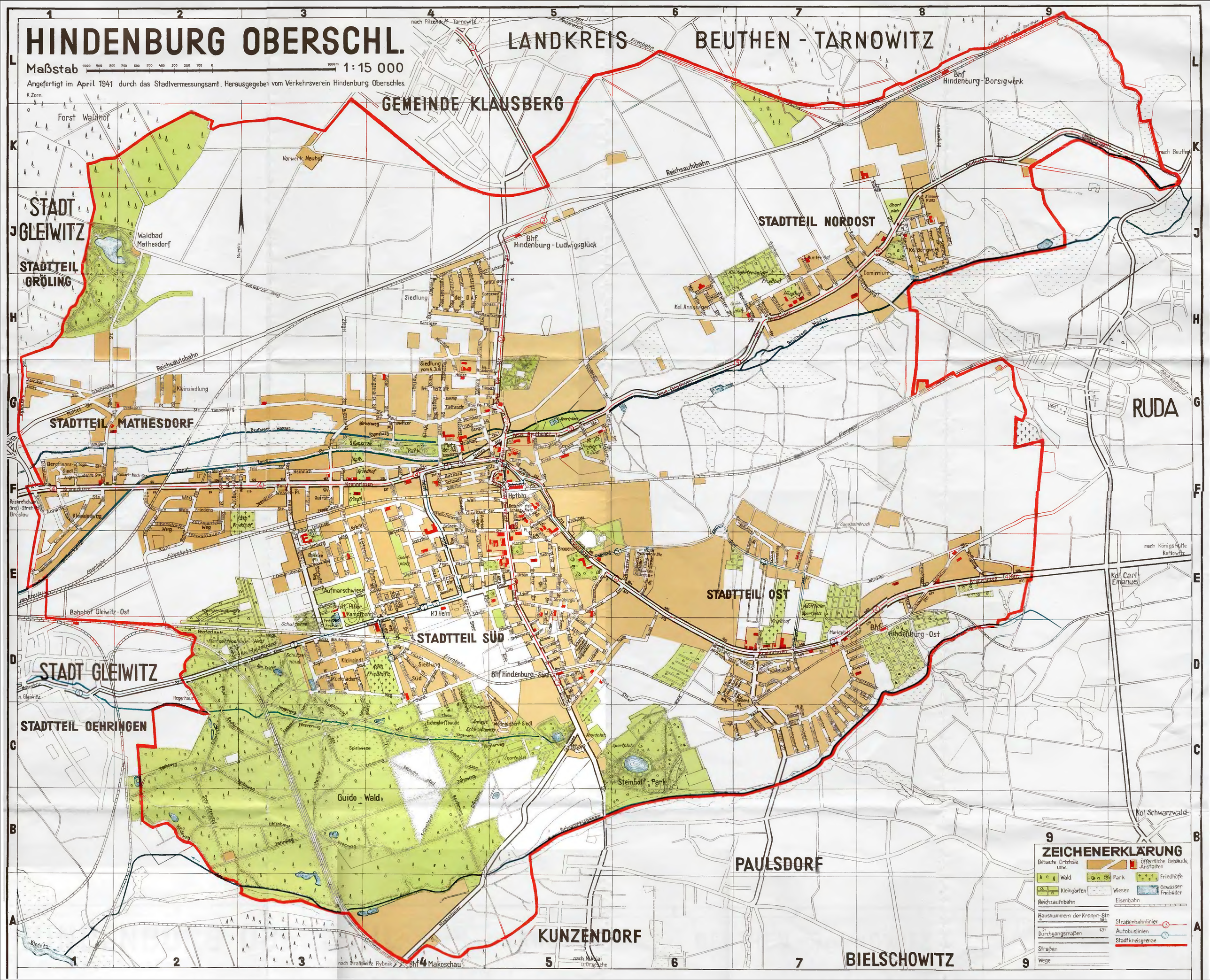
HINDENBURG OBERSCHL.
Maßstab 1:15 000
Angefertigt im April 1941 durch das Stadtvermessungsamt. Herausgegeben vom Verkehrsverein Hindenburg Oberschles.
LANDKREIS BEUTHEN - TARNOWITZ
GEMEINDE KLAUSBERG
STADT GLEIWITZ
STADTTEIL GRÖLING
STADTTEIL MATHESDORF
STADTTEIL NORDOST
STADTTEIL OST
STADTTEIL SÜD
STADT GLEIWITZ
STADTTEIL OEHRINGEN
RUDA
PAULSDORF
KUNZENDORF
BIELSCHOWITZ
Forst Waldhof
Waldbad Mathesdorf
Bhf. Hindenburg-Ludwigsglück
Bhf Hindenburg-Borsigwerk
Bhf Hindenburg-Ost
Bhf Hindenburg-Süd
Bahnhof Gleiwitz-Ost
Reichsautobahn
Guido-Wald
Steinhoff-Park
Kol. Schwarzwald
Kol. Carl Emanuel
ZEICHENERKLÄRUNG
Bebaute Ortsteile usw.
Öffentliche Gebäude, Anstalten
Wald
Park
Friedhöfe
Kleingärten
Wiesen
Gewässer Freibäder
Reichsautobahn
Eisenbahn
Hausnummern der Kronprinz-Str.
Straßenbahnlinien
Autobuslinien
Stadtkreisgrenze
Durchgangsstraßen
Straßen
Wege

„KONTINENTAL - STRASSENKARTE - OBERSCHLESIEN“

1930

Continental-Caoutchouc- und Gutta-Percha-Compagnie, Hannover

Maßstab 1:300000

0 5 10 15 20 Kilometer

1cm der Karte = 3km in der Natur

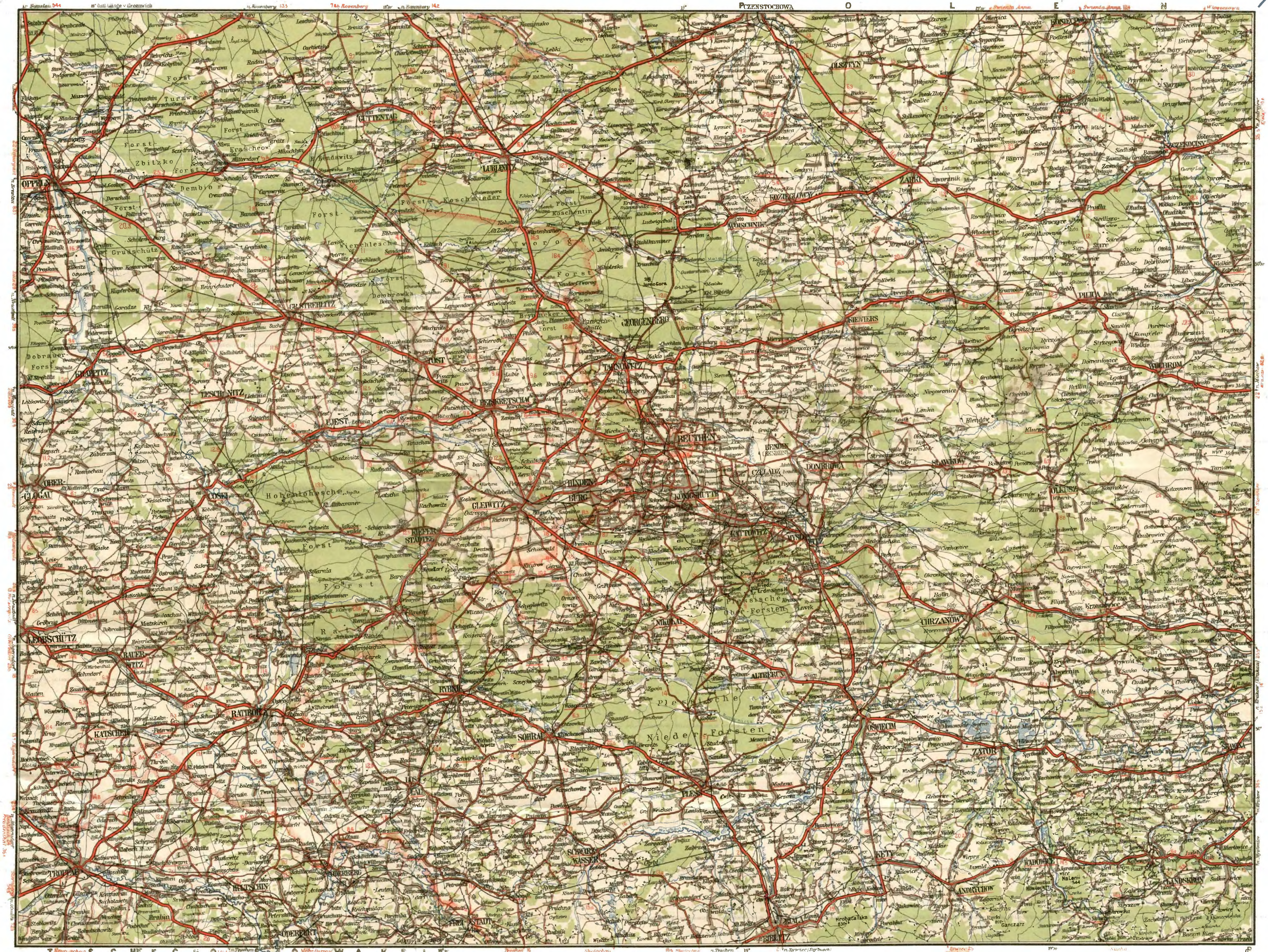

Hauptstraßen nach größeren Städten (entsprechend dem Straßennetz unseres Landstraßen-Atlas), geeignet für den Automobil- und Fahrradverkehr

Straßen, den Hauptstraßen gleichwertig, nach kleineren Orten, geeignet für Kraftfahr- und Fahrradverkehr

Kilometerzahlen, beziehen sich auf die Entfernung der Orte, deren Namen mit Rot unterstrichen oder durch das Zeichen * kenntlich gemacht sind

Nebenstraßen, größtenteils für den Automobilverkehr, unbedingt jedoch für den Fahrradverkehr geeignet

Feldwege, nur für den Fahrradverkehr geeignet

Eisenbahnen

Wald

418 Höhen in Meter

Die Hindenburger Straßennamen deutsch-polnisch Stand 1960

ABSTIMMUNGSSTR. -> Plebiscytowa
ACKER STR. -> Lazara Antoniego
ADOLF-DEICHSEL STR. -> Armii Krajowej
ADOLF-HITLER STR. -> de Gaulle'a Charlesa
ADOLFSTR. -> Opolska
AHORNALLEE -> Klonowa
ALBERTSTR. -> Wojciecha (Biskupice)
ALBRECHTSTR. -> Kochanowskiego Jana (Stare Zabrze)
ALBRECHTSTR. -> Mochnackiego Maurycego (Dorota)
ALBRECHTSTR. -> Sciezka Gornicza (Zaborze)
ALSENSTR. -> Dubiela Pawla
ALTE KRONPRINZENSTR. -> Wandy
AM ANGER -> Staropolska (Macie)öw)
AM ANGER -> Uchodzcow (Maciejöw)
AM BACH -> Rzeczna (Maciejow)
AM GRUNDE -> Krucza (Zaborze)
AM GRÜNEN ECK -> Biniasa Pawla
AM HAG -> Plater Emilii (Zaborze)
AM KRANKENHAUS -> Szpitalna
AM PULVERHAUS -> Przy Prochowni (Zaborze)
AM SCHLACHTHAUSSTR. -> Mehoffera Jozefa
AM SCHLACHTHOFSTR. -> Mehoffera Jozefa
AM TORBOGEN -> Przy Bramie
AM WALDESRAND -> Czogaly Emanuela
AM WÄLDCHEN -> Podlesna
AMSEL WEG -> Golebia
AN DER JOSEFSKIRCHE -> sw. Jozefa
AN DER QUELLE -> Zablocie
ANDREAS-HOFER STR. -> Kobylinskiego Stanislawa
ANHALTER STR. -> Zaolzianska (Maciejow)
ANNABERGSTR. -> Gora sw. Anny
ANNASEGENSTR. -> Kasprowicza Jana (Biskupice)
ANNASTR. -> Rodziewiczowny Marii (Biskupice)
ANNASTR. -> Szramka Emila ks. (Dorota)
ANTONIENHÜTTER STR. -> Brysza Wiktora (Zabrze)
APENRADER WEG -> Czysta
ARNOLDSTR. -> Kempki Pawla (Biskupice)
AUENSTR. -> Orlat Lwowskich (Maciejöw)
AUF DER HÖHE -> Stwosza Wita
AUGUSTASTR. -> Orzeszkowej Elizy
AUGUSTSTR. -> Okrzei Stefana (Biskupice)

BADESTOSTR. -> Krawczyka Kiemensa (Zaborze)
BAHNHOFSPLATZ -> Dworcowy Plac
BAHNHOFSTR. -> Dworcowa (Zabrze)
BAHNHOFSTR. -> Ziemska (Biskupice)
BAHNSTR. -> Kruczka Marcelego (Maciejöw)
BAHNSTR. -> sw. Filipa (Zaborze)
BAHNSTR. -> Kolejowa (Dorota)
BARACKENSTR. -> Jana III Sobieskiego
BARBARASTR. -> sw. Barbary (Zabrze)
BAUERNSTR. -> Rolnika Antoniego (Zaborze)
BAUMANNSTR. -> Lenartowicza Teofila
BÄCKER WEG -> Piekarska (Zaborze)
BEBELSTR. -> Czarnieckiego Stefana
BERGFREIHEIT -> Puszkina Aleksandra (Biskupice)
BERGMANNSPFAD -> Gornicza (Zaborze)
BERGMANNSTR. -> Zakatek
BERGSTR. -> Boleslawa Chrobrego (Biskupice)
BERGSTR. -> Kostki Stanislawa sw. (Zaborze Kol. C)
BERGSTR. -> Woznicy Jana (Stare Zabrze)
BERGWERKSTR. -> Ziemska (Biskupice)
BEUTHENER STR. -> Bytomska (Biskupice)
BEUTHENER STR. -> Bytomska (Zabrze)
BEUTHENER STR. -> Kasprowicza Jana (Biskupice)
BIELITZER STR. -> Szramka Emila ks. (Dorota)
BIELSCHOWITZER STR. ->Bielszowicka (Zaborze)
BIRKEN WEG -> Brzozowa
BISCHOFSTR. -> Kossaka Wojciecha (Biskupice)
BISKUPITZER CHAUSSEE -> Bytomska (Zabrze)
BISKUPITZER STR. -> Bytomska (Zabrze)
BISMARCKHÜTTER STR. -> Morawskiego Franciszka (Zaborze)
BISMARCKSTR. -> Krolowej Kingi (Zaborze)
BISMARCKSTR. --> Stefana Batorego (Zabrze)
BITTASTR. -> Reymonta Wladyslawa (Obszar Dworski Zabrze)
BITTER STR -> Pilicha Wiktora
BLÜCHER STR. -> Szenwalda Lucjana
BOELCKE PLATZ -> Kopernika Mikolaja Plac
BORSIGPLATZ -> Janasa Wincentego Plac (Biskupice)
BORSIGSTR. -> Mrozka Melchiora (Biskupice)
BRANDENBURGER STR. -> Kazni Oswiecimskiej (Zaborze Kol. C)
BROJASTR. -> Lompy Jozefa (Zaborze)
BROMBERGER WEG -> Zygmunta Augusta
BRÜCKEN WEG -> Tkocza Jana (Zabrze)
BUNTER HOF -> Hutniczy Plac (Biskupice)
BUNTZELSTR. -> Rajska (Zaborze)
BURCHARDISTR. -> Matejki Jana
BULOWSTR. -> Staszica Stanislawa (Stare Zabrze)

CÄCILIENSTR. -> sw. Cecylii (Zabrze)
CIUPKA WEG -> Piekarska (Zaborze)

DAMASCHKESTR. -> Slowackiego Juliusza
DAMMSTR. -> Weindoka Jozefa
DANZIGER WEG -> Gdanska
DEICHSELSTR. -> Zeromskiego Stefana
DIETRICH-ECKERT STR. -> Michala Archaniola
DIRSCHAUER WEG -> Wierzbowa
DISSARSSTR. -> Brondera Jana (Biskupice)
DITTERSDORFSTR. -> Reform Rolnych
DOHLEN WEG -> Dzierzona Jana ks.
DONDERGASSE -> Kawika Adama (Zaborze)
DONNERSTAGMARKTPLATZ -> Warszawski Plac
DORFSTR. -> Bytomska (Biskupice)
DORFSTR. -> Korczoka Antoniego ks. (Zaborze)
DOROTHEENSTR. -> 3 Ma|a
DR. NATHAN WEG -> Jacka (Zaborze)
DRECHSLER STR. -> Pola Wincentego
DROSSEL WEG -> Jastrzebia

EBERTSTR. -> Gaulle'a Charlesa de
EICHENDORFF WEG -> Struga Anrzeja
EINTRACHTSTR. -> Zgody (Stare Zabrze)
EISENHAMMER STR. -> Zelazna (Maciejöw)
ELISABETHSTR. -> Dybowskiego Romana
EMMYSTR. -> Dabrowskiego Jaroslawa
ENDERDORFER STR. -> Krolowej Kingi (Zaborze)
ENGER WEG -> Waska
ENSIEDELSTR. -> Osiedlencza (Zaborze)
ERNSTSTR. ->Wladyslawa IV (Biskupice)
ERNTEDANK WEG -> Dozynkowa
ERZBERGER STR. -> Grottgera Artura
EUPENER WEG -> Dygasinskiego Adolfa

FEHLSTR. -> Armii Krajowej
FELDSTR. -> Lanowa (Stare Zabrze)
FELDSTR. -> Sobieraja Jana (Maciejöw)
FELDSTR. -> Wladyslawa Jagiely (Dorota)
FELDSTR. -> Kawika Adama (Zaborze)
FICHTE WEG -> Swierkowa
FIEBIGSTR. -> Wawelska (Zaborze)
FINKEN WEG -> Sloneczna
FLEISCHER WEG -> Narutowicza Gabriela
FLORIANSTR.->sw. Floriana
FLURSTR.-> Nawrata Jozefa
FLUTBRÜCKE -> Mikosza Franciszka (Biskupice)
FORSTSTR. -> Objazdowa (Maciejöw)

FREIHEITSSTR. -> Spokojna (Zabrze)
FREIHEITSSTR. -> Zelazna (Maciejöw)
FREIWALDAUER WEG -> Nowa
FRIEDENSHÜTTER STR. -> Karlowicza Jana
FRIEDENSPLATZ -> Paderewskiego Ignacego Plac (Zaborze)
FRIEDENSSTR. -> Pokoju
FRIEDENS WEG - Klyki Pawla (Zaborze)
FR1EDHOFSTR. -> Cmentarna (Zabrze)
FRIEDHOFSTR. -> Lelewela Joachima (Biskupice)
FRIEDRICH-WILHELM STR. -> Kraszewskiego Jozefa Ignacego (Zabor
FRIEDRICH-KARL STR. -> Wandy
FRIEDRICHSTR. -> Fontanusa Walerego (Maciejow)
FRIEDRICHSTR. -> Krasinskiego Zygmunta (Zabrze)
FRIEDRICHSTR. -> Rataja Macieja (Dorota)
FRIESEN WEG -> Zawiszy Czarnego
FRITZ-REUTER STR. ~> Puchalki Tomasza

GALDASTR. -> Grunwaldzka (Stare Zabrze)
GARTENSTR. -> Osiedlencza (Zaborze)
GARTENSTR. -> Orlat Lwowskich (Maciejöw)
GARTENSTR. -> Sienkiewicza Henryka (Zabrze)
GÄRTNER WEG -> Ogrodowa (Biskupice)
GEORGSTR. -> sw. Jerzego
GERHARD-WAGNER WEG -> Ciupki Jozefa
GERICHTSSTR. -> Sadowa
GIESCHESTR. -> Weteranow (Zaborze)
GLE1W1TZER STR. -> Gliwicka
GLÜCK AUF STR. -> Szczesc Boze (Stare Zabrze)
GLÜCK AUF STR. -> Kazni Oswiecimskiej (Zaborze Kol. C)
GLÜCK AUF STR. -> Trebacka (Biskupice)
GNEISENAUSTR. --> Czarnieckiego Stefana
GNESENER WEG -> Kilinskiego Jana
GOETHESTR. -> Goethego Johanna W. (Stare Zabrze)
GRAUDENZER WEG -> Rochowiaka Stanislawa
GRENZSTR. -> Na Piaskach (Zabrze)
GRENZSTR. -> Pszczynska (Zaborze)
GRENZSTR. -> Rybnicka (Maciejow)
GROßER WINKEL -> Brola Pawla (Zaborze)
GRÜNDLER STR. -> Goly Feliksa (Biskupice)
GRÜNER WEG -> Stowicza (Zaborze)
GRÜNSTR. -> Szymanowskiego Karola
GUIDOSTR. -> Goethego Johanna W. (Stare Zabrze)
GUIDOSTR. -> Rymera Jozefa (Zaborze)
GUSTAV-FREYTAG STR. -> Buchenwaldczykow (Zabrze)
GUSTLOFFSTR. -> Jagiellonska
GYMNASIALSTR. -> Sienkiewicza Henryka (Zaborze)

HAKEN WEG -> Ciasna (Zaborze)
HALDENSTR. -> Stalmacha Pawla
HARDENBERG WEG -> Fredry Aleksandra
HATZFELDSTR. -> 1 Ma]a
HACKEN WEG -> Zielona
HEDWIGSTR. -> Wallek-Walewskiego Boleslawa (Zabrze)
HEDWIGSTR. -> Zmudy Karola (Biskupice)
HEGELWEG -> Panienskie Skaly
HEINITZSTR. -> Tomeczka Antoniego ks.
HEINRICH-LERSCH STR. -> Chodkiewicza Jana Karola
HEINRICHSTR. -> Debowa (Dorota)
HEINRICHSTR. -> Staromiejska (Stare Zabrze)
HERMANN-STEHR STR. -> Gaulla'e Charlesa de
HERMANNSTR. -> Korczoka Antoniego ks. (Zaborze)
HERRMANNSTR. -> Piastowska (Zabrze)
HILGER STR. -> Sklodowskiej-Curie Marii
HINDENBURGSTR. -> Kondratowicza Ludwika (Maciejow)
HINDENBURGSTR. -> Bytomska (Biskupice)
HINTER STR. -> Kossaka Wojciecha (Biskupice)
HOCHBERGSTR. -> Londzina Jozefa ks.
HOCHGESANDSTR. -> Krakusa
HOHENLINDER WEG -> Blani Jozefa (Biskupice)
HOHENZOLLERNSTR. -> Wladystawa Jagiely (Dorota)
HOHER WEG -> Podgorna
HOLTEISTR. -> Sierotki
HOLWEDESTR. -> Rataja Macieja (Dorota)
HOPFENßUSCHSTR. -> Tuwima Juliana
HORST-WESSEL PLATZ -> Slowianski Plac
HORST-WESSEL STR. -> Pilsudskiego Jozefa
HUBERTSTR. -> ZanaTomasza
HULTSCHINER WEG -> Prudnicka
HUMBOLDTSTR. -> Kostki Stanislawa sw. (Zaborze Kol.C)
HÜTTENPARK -> Park Hutniczy
HÜTTENSTR.-> Hutnicza (Biskupice)
HÜTTENSTR. -> Mikotowska (Zaborze)
HÜTTENSTR. ->Powstahcow Slaskich (Zabrze)
HÜTTENSTR. -> Teatralny Plac

IM DÜRFE -> Krotka (Zaborze)

JAHNSTR. -> Sokolska
JANITZEKSTR. -> Trebacka (Biskupice)
JANUSSTR. -> Siedleckiego Franciszka
JÄGERNDORFER WEG -> Wolodyiowskiego Michata
JÄSCHKESTR. -> Janika Pawla ks. (Zaborze)
JEENELSTR. -> Wyspianskiego Stanislawa
JOHANN-PALM STR. -> Prezyny Feliksa (Maciejow)
JOHANNES-VOGEL STR. -> Wiejska (Zaborze)

KAISER-WILHELM STR. -> Buchenwaldczykow (Zabrze)
KAISER-WILHELM STR. -> Raclawicka (Zaborze)
KAISER STR. -> Rejtana Tadeusza
KALIDESTR. -> Lecha (Zaborze)
KAMILLIANER PLATZ -> Traugutta Romualda Plac
KAMPFBAHNALLEE -> Roosevelta Franklina Delano
KANALSTR. -> Nad Kanalen
KANIASTR. -> Karlowicza Jana
KANIASTR. -> Padlewskiego Zygmunta
KANTSTR. -> Wladyslawa Lokietka
KAPELLENSTR. -> sw. Jana (Biskupice)
KARL-ROHLF STR. -> Galla Jana
KARLSTR. -> Gazdy (Zaborze)
KARLSTR. -> Knurowska (Maciejow)
KARLSTR. -> Staropolska (Maciejow)
KARLSTR. -> Staszica Stanislawa (Stare Zabrze)
KARLSTR. -> Slaska (Male Zabrze)
KARLSTR. -> Zielinskiego Mikolaja (Dorota)
KATTOWITZER STR. -> Koncowa (Zaborze)
KIRCHSTR. -> Plaskowickiej Filipiny (Zaborze)
KIRCHSTR. -> Klimasa Czeslawa ks. (Zabrze)
KIRCHSTR. -> Ogrodowa (Biskupice)
KIRCHWEG -> Objazdowa (Maciejöw)
KLAUSBERGERSTR. -> Mikulczycka
KLEINER WINKEL -> Wesola (Zaborze)
KLEINWÄCHTER WEG -> Bracka
KLEISTSTR. -> Zolkiewskiego Stanislawa
KLINGESTR. -> Marcina
KNAPPEN WEG -> Sciezka Gornicza (Zaborze)
KNUROWER STR. -> Knurowska (Maciejow)
KOLONIESTR. -> Wolskiego Michala
KÖNIGSHÜTTER STR. -> Wandy
KONKORDIASTR. -> Hagera Bronislawa (Biskupice)
KONKORDIASTR. -> Zgody (Zabrze)
KONRADSTR. -> Mieczyslawa (Biskupice)
KOPPSTR. -> Armii Krajowej
KOPPSTR. -> Narutowicza Gabriela
KÖRNER STR. -> Hojnickiego Jozefa (Dorota)
KÖRNER STR. -> Tarnogorska (Biskupice)
KOTITSCHKESTR. -> Spichrzowa
KRONPRINZENSTR. -> Wolnosci
KRUGSTR. -> Boguslawskiego Wojciecha (Zaborze)
KUNZENDORFER STR. -> Lompy Jozefa (Zaborze)
KURZESTR. -> Karolinki (Zaborze)
KURZESTR. -> Szczepaniakowej Stefanii (Zabrze)
KÜSTER WEG -> Wallisa Lukasza

LANGE REIHE -> Napieralskiego Adama (Zaborze)
LANGEMARCKSTR. -> Zniertskiej Joanny
LAURAHUTTER STR. -> Kupca Jana (Zaborze)
LAZARETHSTR. -> Krasinskiego Zygmunta (Zabrze)
LEHMGRUBENSTR. -> Webera Stanislawa
LERCHEN WEG -> Ptasia
LESSINGSTR. -> Gornosla.ska
LICHTER HAG -> Jasna
LILLYSTR. -> Aleczka Pawla
LINDENSTR. -> Debowa (Dorota)
LINDENSTR. -> Uchodzcow (Maciejow)
LISSAER WEG -> Twardowskiej
LUDWIGSGLÜCKSTR. -> Przystankowa (?)
LUISENSTR. -> Cieszynska (Zabrze)
LUISENSTR. -> Glowackiego Bartosza (Biskupice)
LUISENSTR. -> Skargi Piotra ks. (Zaborze)
LÜCKESTR. -> Kozlika Roberta
LÜDERITZSTR. -> Staropolska (Maciejow)
LÜTZOWSTR. -> Fabryczna
LÜTZOWSTR. -> Konfederatow Barskich

MACKENSENSTR. -> Boleslawa Smialego
MAGI JÖZEFA -> Uchodzcow (Maciejow)
MAKOSCHAUER CHAUSSEE -> Makoszowska
MARGARETHENSTR. -> Czestochowska (Biskupice)
MARKTPLATZ -> Janasa Pawla Plac (Biskupice)
MARKTPLATZ -> Traugutta Romualda Plac
MARKTPLATZ -> Warszawski Plac
MARKTSTR. -> Targowa
MATHESSTR. -> Kruczka Marcelego (Maciejow)
MATHIASSTR. -> Kochanowskiego Jana (Stare Zabrze)
MÄRKLINSTR. -> Reja Mikolaja (Biskupice)
MEISEN WEG -> Czolgistow
MEMELER WEG -> Warszawska
MENDESTR. -> Barlickiego Norberta (Zaborze)
MICHAELSTR. -> Pilsudskiego Jozefa
MICHAELTORPLATZ -> Stowianski Plac
MIKULTSCHÜTZER STR. -> Mikulczycka
MITTELSTR. -> Skarbnika (Zaborze)
MITTELSTR. -> Srednia (Zabrze)
MOLLSTR. -> Dlugosza Jana (Biskupice)
MOLTKESTR. -> Wroblewskiego Walerego (Zaborze)
MONTAGMARKTPLATZ -> Traugutta Romualda Plac
MROZKA MELCHIORA (Biskupice)
MÜHLSTR. -> Mlynska (Biskupice)
MYSLOWITZER STR. -> Myslowicka (Zaborze)

NEUE BEUTHENER STR. -> Bytomska (Zabrze)
NEUE DOROTHEENSTR. -> Wyzwolenia
NEUESTR. -> Karlowicza Jana
NEUESTR. -> Padlewskiego Zygmunta
NEUHOFSTR. -> Dworska
NIEMEYER WEG -> Plater Emilii (Zaborze)
NIETZSCHE WEG -> Domanskiego Boleslawa ks.
NIKOLAIER STR. -> Mikolowska (Zaborze)
NOAHSTR. -> Jagiellonska

OLBERSDORFER WEG -> Wolska
OLYMPIA WEG -> Olimpijska
OSKAR-SCHLITTER STR. -> Glowackiego Bartosza (Biskupice)
OTTILIAESTR. -> Asnyka Adama (Zaborze)

PAPPELWEG ->Topolowa
PARALLELSTR. -> sw. Malgorzaty (Zaborze)
PARKSTR. -> Lompy Jozefa (Zaborze)
PAUL-KELLER STR. -> Gorzawskiego Karola (Zaborze)
PAULSTR. -> Niedzialkowskiego Mieczyslawa (Zabrze)
PAULSTR. -> Rzeczna (Maciejow)
PESTALOZZISTR. -> Pestalozziego Johanna Heinricha (Maciejow)
PETER-PAUL-PLATZ-> Wolnosci Plac
PETER-PAULSTR. -> Powstancow Slaskich (Zabrze)
PETER-PAULSTR. -> Teatralny Plac
PETER STR. -> Sciegiennego Piotra ks. (Maciejow)
PFARRSTR. -> Damrota Konstantego ks. (Zabrze)
PHILLIPSTR. -> sw. Filipa (Zaborze)
PLATZ DER SA -> Traugutta Romualda Plac
PLESSER STR. -> Pszczynska (Zaborze)
POCHHAMMER STR. -> Skarbnika (Zaborze)
POSENER WEG -> Poznanska
PREISWITZER STR. -> Przyszowicka (Maciejow)
PROMENADEN WEG -> Konopnickiej Marii (Zaborze)

QUERSCHLAG -> Karolinki (Zaborze)
QUER STR. -> Piekarska (Zaborze)
QUER STR. -> Poprzeczna (Zabrze)

RAINSTR. -> Drzymaty Wojciecha (Biskupice)
RATHENAUSTR. -> Zotkiewskiego Stanislawa
RAUDENER STR. -> Mysliwska (Maciejow)
RAWITSCHER WEG-> Poranna
RÄUSCHSTR. -> Koziotka Karola ks. (Biskupice)
REDENSTR. -> Wajdy Jozefa ks.
REICHSBANKSTR. -> Bankowa
REITZENSTEINPLATZ -> Warszawski Plac
RHEINBABENSTR. -> Raclawicka (Zaborze)
RICHTHOFEN WEG -> Grottgera Artura

RINGSTR. -> Brysza Wiktora (Zabrze)
RINGSTR. -> Lompy Jozefa (Zaborze)
RINGSTR. -> Lutra Marcina (Zabrze)
ROBERT-BLUMSTR. -> Maszynskiego Piotra (Maciejow)
ROBERT-KOCHSTR. -> Tylna (Maciejow)
ROLLNIKSTR. -> Rolnika Antoniego (Zaborze)
ROLLNIKSTR. -> Wyciska Jerzego (Zaborze)
ROONSTR. -> Malczewskiego Jacka
ROSENSTR. -> Rozana
RÖHRIGSTR. -> Wegielna (Zaborze)
RÖSSELSPRUNG -> Zjednoczenia (Zaborze)
RUDAER STR. -> Trebacka (Biskupice)

SAARLANDSTR. -> Pawliczka Alojzego (Zaborze)
SALZBRUNNSTR. -> Struzika Stanislawa (Zaborze)
SANDSTR. -> Bonczyka Norberta ks. (Zabrze)
SANDSTR. -> Puszkina Aleksandra (Biskupice)
SCHARNAFKA WEG -> Krolowej Kingi (Zaborze)
SCHARNHORSTSTR. -> Zielinskiego Mikolaja (Dorota)
SCHECHEPLATZ -> Krakowski Plac
SCHECHESTR. -> Brysza Wiktora (Zabrze)
SCHECHESTR. -> Lutra Marcina (Zabrze)
SCHERHOLZSTR. -> Limanowskiego Boleslawa (Zaborze)
SCHILLERSTR. -> Reymonta Wladyslawa (Obszar Dworski Zabrze)
SCHILLINGSTR. -> Boleslawa Chrobrego (Biskupice)
SCHULWEG -> Rymarkiewicza Jana
SCHLACHTHAUSSTR. -> Mehoffera Jozefa
SCHLACHTHOFSTR. -> Mehoffera Jozefa
SCHLAGETER STR. -> Karlowicza Jana
SCHLAGETER STR. -> Padlewskiego Zygmunta
SCHLOßSTR. -> Zamkowa (Biskupice)
SCHMIDTSTR. -> Kowalska
SCHMIEDEBRÜCKE -> Krotka (Zaborze)
SCHOPENHAUER STR. -> Tetmajera-Przerwy Kazimierza
SCHÖFFEN WEG -> Trebacka (Biskupice)
SCHÖNAICHSTR. -> Wyciska Jerzego (Zaborze)
SCHÖNWÄLDER STR. -> Ligenzy Romana (Maciejöw)
SCHUCKMANNSTR. -> Piechy Karola (Zabrze)
SCHUCKMANNSTR. -> Struzika Stanislawa (Zaborze)
SCHULSTR. -> Pestalozziego Johanna Heinricha (Maciejow)
SCHULSTR. -> Struzika Stanistawa (Zaborze)
SCHULSTR. -> Szkolna (Dorota)
SCHULZENSTEG -> Sobieraja Jana (Maciejow)
SCHULZESTR. -> Wyczölkowskiego Leona
SCHÜTZEN WEG -> Lukasinskiego Waleriana
SCHWALBEN WEG -> Jaskolcza
SCHWARZER WEG -> Koricowa (Zaborze)
SCHWARZER WEG -> Kaszubska (Macieiöw)
SEDANSTR. -> Chelmoriskiego Jozefa (Zabrze)

SEDANSTR. -> Weteranow (Zaborze)
SEILBAHNSTR. -> Zeromskiego Stefana
SEITENSTR. -> Bema Jozefa (Zaborze)
SERLOSTR. -> Wiejska (Zaborze)
SEYDEWITZSTR. -> Brodzinskiego Kazimierza
SILBER STR. -> Srebrna (Maciejow)
SOHRAUER STR. -> Zorska (Zaborze)
SOLGER STR. -> Rözariskiego Boleslawa
SONNENWENDE -> Wiarusow
SOSNITZAER STR. -> Roosevelta Franklina Delano
SPERLINGS WEG -> Kacza
STEILER WEG -> Przykra (Zaborze)
STEINBRUCHSTR. -> Kamienna
STEINGASSE -> Kamienna
STEINHOFFSTR. -> Sierakowskiego Jozefa (Zaborze)
STEINSTR. -> Skalista
STOLLENSTR. -> Miarki Karola
STRAßBURGER WEG -> Dembowskiego Edwarda
SUERMONDTSTR. -> Brzoski Stanislawa ks.
SZMULASTR. -> Buchenwaldczykow (Zabrze)

TALSTR. -> Lelewela Joachima (Biskupice)
TANNENBERGSTR. -> Grunwaldzka (Stare Zabrze)
TARNOWITZER PLATZ -> Kazimierza Wielkiego Plac
TARNOWITZER STR. -> Tarnogorska (Biskupice)
TEICHSTR. -> Trocera Dionizego (Stare Zabrze)
TEICHSTR. -> Drzymaly Wojciecha (Biskupice)
TEICHSTR. -> Krotka (Zaborze)
TEICHSTR. -> Tkocza Jana (Zabrze)
TESCHENER STR. -> Cieszynska (Zabrze)
THORNER WEG -> Bydgoska
TOGOSTR. -> Sciegiennego Piotra ks. (Maciejow)
TONDERN WEG -> Hermisza Karola
TROPPAUER WEG -> Opawska
TURMSTR. -> Boboli Andrzeja sw.
TURNER WEG -> Plaskowickiej Filipiny (Zaborze)

UFER STR. -> Kottaja Hugona
URBANSTR. -> Grunwaldzka (Stare Zabrze)
URBANSTR. -> sw. Urbana (Dorota)

VELSENSTR. -> Rostka Jozefa
VICTORIASTR. -> Gornicza (Zaborze)
VICTORIASTR. -> Pospiecha Pawla ks. (Zabrze)
VINCENTSTR. -> Zamoyskiego Jana
VOGEL WEIDE -> Froehlicha Józefa
VON HENKE WEG -> Zieleniewskiego Wladyslawa
VORWERKSTR. -> Teatralny Plac
VORWERKSTR. -> Powstaricöw Sl^skich (Zabrze)

WALDSTR. -> Hojnickiego Jozefa (Dorota)
WALDSTR.-> Jodiowa (Zaborze)
WALLSTR. -> Pulaskiego Kazimierza
WASSER STR. -> Mikosza Franciszka (Biskupice)
WASSER STR. -> Widery Franciszka (Zabrze)
WEG NACH DEM PARK -> Park Hutniczy
WEG ZUR ZIEGELEI KAISER -> Meczennikow Majdanka
WEHOWSKYSTR. -> Tuwima Juliana
WEIDMANN WEG -> Lubelska
WEINKOPFSTR. -> Stodczyka Filipa
WERDERSTR. -> Nocznickiego Tomasza
WERKPLATZSTR. -> Majnusza Pawla
WIESENSTR. -> Karczewskiego Wactawa (Zaborze)
WIESENSTR. -> Mlyriska (Biskupice)
WILCZEKSTR. -> Przy Bramie
WILHELMSTR. -> Jana III Sobieskiego
WILHELMSTR. -> Torowa
WINKLER STR. -> Korczoka Antoniego ks. (Zaborze)
WOCHENMARKTPLATZ -> Krakowski Plac
WOCHENMARKTPLATZ -> Warszawski Plac
WOLFGANGSTR. -> Pyki Jana (Zaborze)
WÖRTHSTR. -> Morcinka Gustawa (Zaborze)

YORCKSTR. -> Chtopska
YORKSTR. -> Ligenzy Romana (Maciejow)

ZABRZER STR. -> Bytomska (Biskupice)
ZABRZER STR. -> Pawliczka Alojzego (Zaborze)
ZECHENSTR. -> Gazdy (Zaborze)
ZEDLITZSTR. -> Krolewska
ZEISIG WEG -> Chmielna
ZEPPELINSTR. ->Klosego Floriana
ZERNIKER STR. --> Fontanusa Walerego (Maciejow)
ZIEGELEI WEG -> Meczennikow Majdanka
ZIEGELSTR. -> Franciszkanska
ZIETHENSTR. -> Skoczylasa Wladyslawa
ZILLER STR. -> Dubiela Pawla
ZILLER STR. -> Wallek-Walewskiego Boleslawa (Zabrze)
ZUCKMANTELER WEG -> Zakopianska
ZUM LICHTLOCH -> Weteranow (Zaborze)

Reklame

PAUL SIEBENHAAR & CO. GMBH
Paul Siebenhaar
Hindenburg O/Schles.
Bahnamtliche Spediteure
DER STATIONEN:
HINDENBURG Hbf.
HINDENBURG Ost
HINDENBURG West
Spezialgeschäft für Möbel-Transporte
Internationale Spedition
Verzollung
Lagerung
Kronprinzenstraße 338/40
Fernsprecher Sammel-Nummer 2361

Albert & Hirsch

Großhandlung

für Kanalisations- und Wasserleitungsartikel

Röhren - Armaturen - Badeeinrichtungen

Hygien. einwandfreie Wascheinrichtungen

Hindenburg

Barbarastr. 3 Ruf 2335

Hauptgeschäft Beuthen O.-S.

Hohenzollernstrasse 4 Ruf 2755

Brauchen Sie die Zeitung? — dann gehen Sie zur Volksstimme!

Die ZEITUNG

die Ihnen täglich alles Aktuelle aus der Heimat und der ganzen Welt ins Haus bringt, die Sie über alles Wissenswerte unterrichtet und mit ihrem **unerreichten Bilderdienst** eine illustrierte Zeitschrift ersetzt, ist die

Oberschlesische Volksstimme

ANZEIGEN

Empfehlungs-Anzeigen, die jeder fortschrittliche Kaufmann braucht, um gute Umsätze zu erzielen und sein Geschäft auf der Höhe zu halten, haben stärksten Werbewert in der „Oberschlesischen Volksstimme". **Klein-Anzeigen,** die jedem immer wieder und in allen Lebenslagen helfen, die zu Zehntausenden sprechen, geben Sie der

Oberschlesischen Volksstimme

DRUCKSACHEN

für Industrie, Wirtschaft und Handel in jeder Auflage, in Ein- und Mehrfarbendrucken werden bei uns mit den modernsten Maschinen und peinlichster Sorgfalt hergestellt. Sauber und preiswert sind die Qualitätsdrucke der

Oberschlesischen Volksstimme

Fernsprecher 2870 **Oberschlesische** Fernsprecher 2870

Volksstimme

Geschäftsstelle: Hindenburg OS., Dorotheenstraße Nr. 4

J. & G. Proske

Kronprinzenstr. 295 Hindenburg OS. Fernsprecher 2371

Eisenwaren, Spezialgeschäft für Werkzeuge u. Tischlerei-Bedarfsartikel, Haus- u. Küchengeräte, Stahlwaren, Gartenmöbel u. Garten-Bedarfsartikel, Waschmaschinen, Oefen und Herde, Eisschränke, Waffen und Munition.

Monopol-Drogerie

DROGEN-GROSSHANDLUNG

Inhaber ERWIN SCHIWIETZ

Hindenburg Oberschles., Kronprinzenstr. 291

Fernsprecher 2225

Lieferungen an

Gruben / Hütten
Verwaltungen
Behörden

Reichhaltiges Lager in

Drogen / Farben
Parfümerien / Kosmetik
und technischen Artikeln

PHOTO-ABTEILUNG

Entwickeln / Kopieren
und Vergrößerungen

Fachmännische Beratung und Bedienung

RICHARD B. AUGUSTIN

HINDENBURG
OBERSCHLES.

FERNSPRECHER
3551–3552

KIRCHSTRASSE 2

EISEN
RÖHREN
BAUMATERIAL

GROSSHANDEL

Stadtsparkasse zu Hindenburg (Oberschl.)

Gemeinnützige, mündelsichere Körperschaft des öffentlichen Rechts

Hauptgeschäft: Hindenburg (Oberschl.), Peter-Paul-Platz / Telefon Nr. 3556–65

Nebenstellen: Hindenburg-Ost, Kronprinzenstraße 450 / Telefon 3556
Hindenburg-Nordost, Beuthener Straße 28 / Telefon 3696
Hindenburg-Süd, Dorotheenstraße 32 / Telefon 3556
Hindenburg-Mathesdorf, Kronprinzenstraße 36 / Telefon 3559

Kassenstunden: Vorm. 8–12 und 14.30–16.30 Uhr. Sonnabends von 8–13 Uhr.

Josef Augustin

Hindenburg Oberschlesien

Dorotheenstraße 11a, Ecke Friedrichstr. o Fernruf 4186

Eisen-, Metall- und Stahlwaren
Werkzeuge und Baubeschläge
Hausgeräte und Küchenmaschinen
Kohlen- und Gasherde, Heiz- und Kochöfen
Metallbetten und Auflegematratzen
Waschmaschinen und Wringer
Elektrische Haushaltartikel
Sanitäre Einrichtungen
Industrie- und Handwerksbedarf

Annahmestelle für alle Beihilfescheine
Anschlußfirma der K. K. G.
(Kunden-Kredit-Gesellschaft)
Beamtenbank Oberschlesien
Wirtschaftshilfe für
Kriegsbeschädigte

Kleiderstoffe, Seiden, Strickwaren
Herrenartikel, Damenwäsche,
Gardinen, Brautausstattungen,
Bettfedern und
Bettfedern-
Reinigung

K. Karhan

HINDENBURG, Kronprinzenstraße 279

Paul Schmalz

ELEKTRO- und RADIOFACHHAUS

Kronprinzenstr. 291, neben der „Nordsee"
früher Dorotheenstraße 2 - Telefon 3971

Handwerker
Kaufleute
Gewerbetreibende

bringt jede Mark zu Eurer Genossenschaftsbank!
In Zeiten der Not findet Ihr auch dort Hilfe durch Kreditgewährung!

Hindenburger Genossenschafts-Bank
E. G. m. b. H.
Kronprinzenstraße 274 — HINDENBURG, Oberschl. — Fernsprecher Nr. 4151

Bank und Sparkasse seit 1893

Deutsche Bank
Zweigstelle Hindenburg

Kronprinzenstraße 289, Ecke Peter-Paul-Platz

Fernruf Hindenburg 2051 / Postscheck-Konto Breslau 3562 / Reichsbank-Giro-Konto
Hauptsitz Berlin / Niederlassungen an 273 Plätzen im In- und Auslande

Eröffnung von laufenden Rechnungen sowie von **Sparkonten** / An- und Verkauf von Effekten. Verwaltung und Verwahrung von Wertpapieren / Vermietung von Schrankfächern in unserer Stahlkammer / Aufbewahrung von verschlossenen Depots / Schnelle und zuverlässige Erledigung aller bankmäßigen Geschäfte / Korrespondenten an allen bedeutenden Plätzen der Welt

Oberschlesische Provinzial-

Feuersozietät
Feuer-, Einbruchdiebstahl-, Wasserleitungsschäden- Vieh- und Hagel-Versicherung

Zuständige Geschäftsstelle
Hindenburg, Herrmannstr. 11. Fernruf 3573

Lebens-, Unfall- und Haftpflichtversicherungsanstalt
Alle Arten von Lebens-, Unfall-, Haftpflicht- und Kraftfahrzeugversicherungen

Zuständige Bezirksdirektion:
Hindenburg, Kronprinzenstr. 289. Fernruf 3786

Konrad Koziczinski

Baumeister
Baugeschäft gegr. 1909

Hindenburg O.-S.
Gustav-Freytagstr. 23a/22 - Fernruf 3931

Bauausführungen aller Art

Bauberatung
Anfertigung von Bauzeichnungen
Entwürfe • Berechnungen
Gutachten • Wertschätzungen

Hoch-, Tief-, Eisenbeton- und Industriebau

Deutsches Haus, Hindenburg

Besitzer: Erich Walla

Kronprinzenstraße 390
Telefon 2439

Spiritusbezugsschein W. 7
Hauptzollamt Gleiwitz

Fest-Säle • Restaurant • Konzert-Garten
Destillation • Likörfabrik • Weinhandlung
Groß- und Kleinhandel

Schöner und größter Parkettsaal mit Bühne am Ort wird der NSDAP. sowie für Festlichkeiten, Vergnügungen und Hochzeiten unentgeltlich zur Verfügung gestellt.

Vereinszimmer für 20—40 und 80 Personen, letzteres für Gesangvereine sehr geeignet, da gute Akustik.

Billige Bezugsquelle von Spirituosen, Likören und Weinen für Gastwirte und Hochzeiten

Gemütliche Aufenthaltsräume — 2 Billards

Für die Familie: Kleidung • Sport-Artikel • Einrichtungsgegenstände

Auf Wunsch die bekannte Zahlungserleichterung

Defata
Deutsches Familien-Kaufhaus GmbH
Gleiwitz, Wilhelmstr. 19

Mutz & Co., Gleiwitz

Gegr. 1910 Bahnhofstraße 6 Fernspr. 2162

Detailgeschäft: Wilhelmstraße 32

Fabrikation:

Wasserd. Wagen- u. Autoplanen, Budenplanen, Zelte, Markisen, Pferdedecken, Ernte- und Schoberplanen, Jutesäcke, Strohsäcke, Wäscheausstattungen für Krankenhäuser und Heime, Berufs- und Schutzkleidung aller Art.

Großhandel in

Möbelstoffen, Matratzendrellen, Wolldecken, Sattler- und Polstermaterial, Bindfäden, Packkordel, Wurstgarn, Bindegarn für die Landwirtschaft, Scheuertüchern, Putztüchern, Putzwolle, gebrauchten Säcken, Juteleinen, Segeltuchen, Kunstleder, Gummistoffen.

Karlsruher
Lebensversicherung AG.
Karlsruhe Baden Ursprung 1825

Hammonia
Vers.-Aktiengesellschaft
Hamburg Ursprung 1835

Heinrich Lison
Generalvertreter
HINDENBURG
Gerichtsstraße 14 Telefon 2978

Konkurrenzfähige Tarife
Anfragen erbeten!

HEINRICH Wagner
Spezialhaus für Herren- und Knaben-Kleidung
Gleiwitz Wilhelm- Ecke Niederwallstr.

Roman Gnott

Hindenburg

Am Admiralspalast
Zweiggeschäft:
Dorotheenstrasse 2

Beuthen

Ring 24
neben der alten Apotheke

das
bekannte Fachgeschäft
für moderne Herren-, Knaben- und Sportbekleidung

Moderne Maßschneiderei

Weltbekannte Loden-Frey-Kleidung

Bequeme Teilzahlung durch Kunden-Kredit, Beamtenbank und andere Einkaufsvereinigungen.

Leo Burgel

Gleiwitz 1
Kreidelstr. 11
Postfach 168
Postscheckkonto: Breslau Nr. 72732

erteilt
Handelsauskünfte
Privatauskünfte
Vertrauliche
Ermittlungen
im In- und Ausland

Ingenieur Ernst Baron

Installationsmeister

für Be- und Entwässerungs-, Gas- und Sanitäre Anlagen, Heizungs- und Rohrleitungsbau / Neuanlagen / Sämtliche Schlosserarbeiten und Reparaturen
Fachberatung

HINDENBURG OS.
Pfarrstraße 9 Telefon 2693

Hindenburger Groß-Dampf-Vulkanisieranstalt

Ewald Schreiber
Hindenburg OS., Bahnhofstraße 6-8
Fernruf 2329 • Schließfach 43

Neulieferung sämtlicher Reifengrößen

Grabmalkunst-Steinmetzerei Ernst Czauderna

Ausführung
in sämtlichen Gesteinsarten
mit langjähriger Garantie

Wohnung: Kronprinzenstraße 226
Werkstatt u. Ausstellung: Kronprinzenstraße 220—224

Accumulatoren-Zentrale

Auto-Licht- und Zünddienst (Varta-Dienst)
FRITZ BUNK
Hindenburg, Kronprinzenstr. 313b • Ruf 4156

Elektro-Licht und -Kraft

Adolf Urbanczyk
Ausführung von elektrischen Licht-, Kraft- und Schwachstrom-Anlagen
Hindenburg, Alsenstraße 3 • Tel. 3860

Deutsche Genossenschaftsbank e·G·m·b·H

Hindenburg-Ost
Kronprinzenstraße 421
Fernruf 2320

Ausführung aller bankmäßigen Geschäfte

Schreibmaschinen-Dienst
Paul Dziuba Hindenburg OS
Kronprinzenstr. 298
Fernsprecher 2294

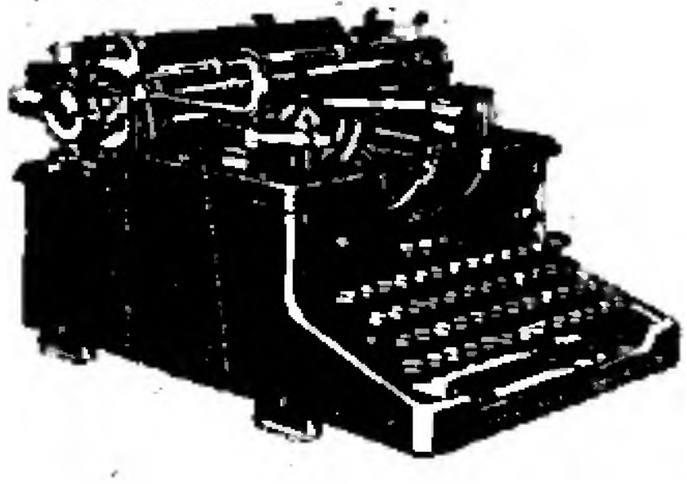

Schreibmaschinen
aller Systeme
Bürobedarf
Reparaturen von Büromaschinen

H. SEDLACZEK
WEINGROSSHANDLUNG
Weinstuben u. Flaschenverkauf
Hindenburg OS.
Bahnhofstraße 5 — Ruf 3792
☆
Stammhaus in Tarnowitz
Gegründet 1786

DAMEN-MODEN
Franz Stoschek

HINDENBURG
Ruf 3584 Dorotheenstraße 8 Ruf 3584

Das Haus für die gut angezogene Dame
Spezialgeschäft
für elegante Damen- und Backfischmoden
Kinderbekleidung / Pelze

Fliesenarbeiten
führt aus
Curt Voß
Baustoffe, Leichtbauplatten, Lignatplatten
Gleiwitz OS.
Mentzelstr. 6. Tel. 3809

Likörfabrik

Weingroßhandlung

HINDENBURG OS. / RUF 4088

Städtischer Kraftverkehrsbetrieb

Hindenburg Oberschlesien

Billige und bequeme Fahrgelegenheit mit modernen Verkehrs-Autobussen

von Hauptbahnhof nach Oehringen
von Hauptbahnhof nach Hindenburg Ost (Dorf)
von Hauptbahnhof nach dem Annafriedhof
von Klausberg nach Mortinau

Verbilligte

Monatskarten
Schülerkarten
Arbeiter-Zehnerkarten

Außerdem:

Ausflugs- und Sonderfahrten durch ganz Schlesien

Die **Kunftgießerei Gleiwitz**

fertigt Bronze- u. Eisenkunstgüsse nach eingesandten u. eigenen Modellen

Denkmalsguß, Statuen, Büften, Reliefs u. Plaketten. Erinnerungs- und Gedenkplaketten. Grabkreuze, Tafeln, Christuskörper u. a. m.

Neuanfertigungen / Entwurfsberatung / Eigene Bildhauerwerkstatt

Unser Verkaufs-Katalog mit über 300 Abbildungen wird auf Anfordern gegen Voreinsendung von RM 1.30 portofrei versandt

Verkaufsstelle in Hindenburg: Bergwerksdirektion, Kronprinzenstraße.

Kunftgießerei Gleiwitz

Gleiwitz, Kalidestraße 2 ◆ Fernruf: Gleiwitz 4231

Betriebsstelle der

Preuss. Bergwerks- und Hütten-Aktiengesellschaft

Zweigniederlassung Steinkohlenbergwerke Hindenburg

Glückauf-Drogerie und Kräuterhaus

Hans Sotka

Hindenburg O.-S., Urbanstraße 15 (Ecke Viktoriastraße)

empfiehlt sich für den Bezug sämtlicher, dem freien Verkehr überlassener

Drogen, medizinischer u. Toiletten-Seifen, Parfümerien, Nähr- u. Kräftigungsmittel, medizinischer Weine, Artikel für Haar- u. Körperpflege, Badeseifen u. Badetabletten

Sämtl. Tees und Kräuter in bester Qualität stets am Lager

Lein- und Oelfarben, trocken und streichfertig, Leinöl- und Einheitsfirnis, Sikkativ, Lacke, Fußbodenöle, Bohnerwachs, ebenso Pinsel in allen Sorten und Größen

Autorisierte Verkaufsstelle für Hindenburg-Mitte der weltberühmten Mühlhans Gesundheitstees aus dem Kräuterhaus „Alpenland", München

Ihre Geldgeschäfte

erledigt Ihnen

prompt und sicher

die

Spar- und Darlehnskasse e. G. m. u. H.

Hindenburg OS., Kronprinzenstr. 181

Fernruf 2526 Gegründet 1903

Hermann Schenke

Werkstatt für graphische Industrie

Stempel und Schilder jeder Art

Bürobedarf, Buch-, Papier- und Schreibwarenhandlung

Hindenburg OS., Kronprinzenstr. 243, Ruf 3027

Carl Rötering

Spezialhaus

für Lederwaren und Sport-Artikel

Hindenburg OS.

Bahnhofstraße 8

Neue u. gebrauchte Klaviere

in reicher Auswahl und allen Preislagen ständig am Lager

ALLEINVERTRETUNG:

C. J. Quandt / Zeitter u. Winkelmann

F. Strzelczyk

HINDENBURG OS.

Kronprinzenstraße 303

gegenüb. dem Admiralspalast

Das einzige Spezialgeschäft am Platze

Geh. Krüger

HINDENBURG OBERSCHL.

Florianstraße 5

Fernruf 4114

führt aus:

Heizungs-Anlagen aller Art

Lüftungs- und Trocknungs-Einrichtungen

Warmwasser-Bereitungen

Rohrleitungen

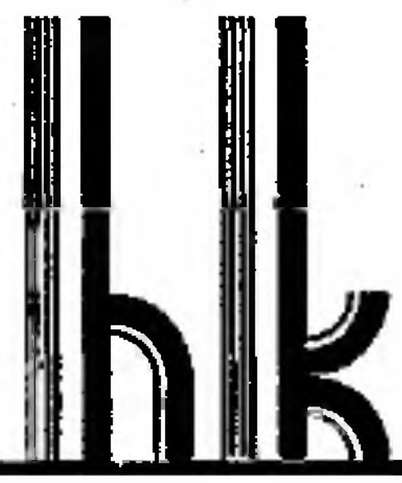

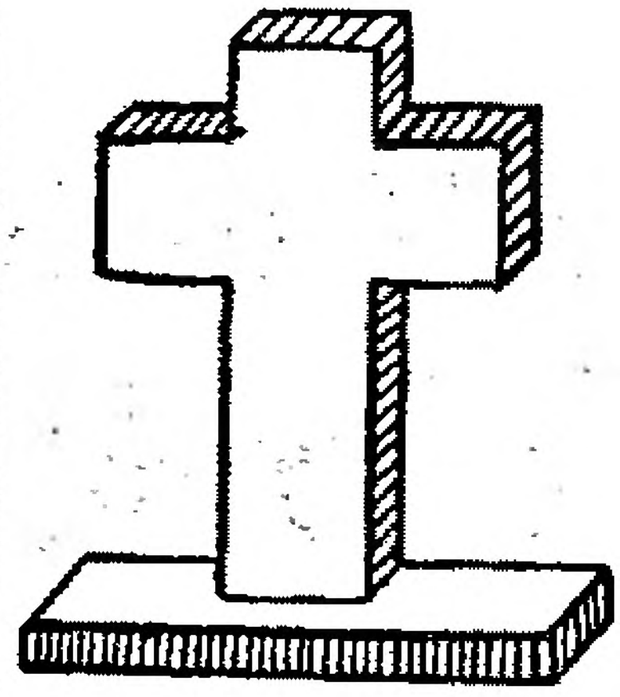

Franz Brisch

Grabsteingeschäft und Steinbildhauerei

Marmor

Granit

Kunststein

Renovierung alter Denkmäler

Steinschleiferei mit elektrischem Betrieb

Kaminschieber / Terrazzobauarbeiten

Lager und Werkstatt:

Hindenburg, Kronprinzenstraße 332

Fernruf 2514

Werbet

für Eure

Heimatstadt Hindenburg

Oberschlesien

Werdet Mitglied des Verkehrsvereins

3 Zeitungen, die der Oberschlesier gern liest:

Ostdeutsche Morgenpost

Allgemeiner Lokal-Anzeiger
Oberschlesisches Abendblatt

Der oberschlesische Landesbote
Volksblatt für Stadt und Land

Nationalsozialistisches Schriftgut

Schöngeistige Literatur
Feine Papier- und Schreibwaren

Buchhandlung Karl Sacher

HINDENBURG O.-SCHL., Kronprinzenstraße 296

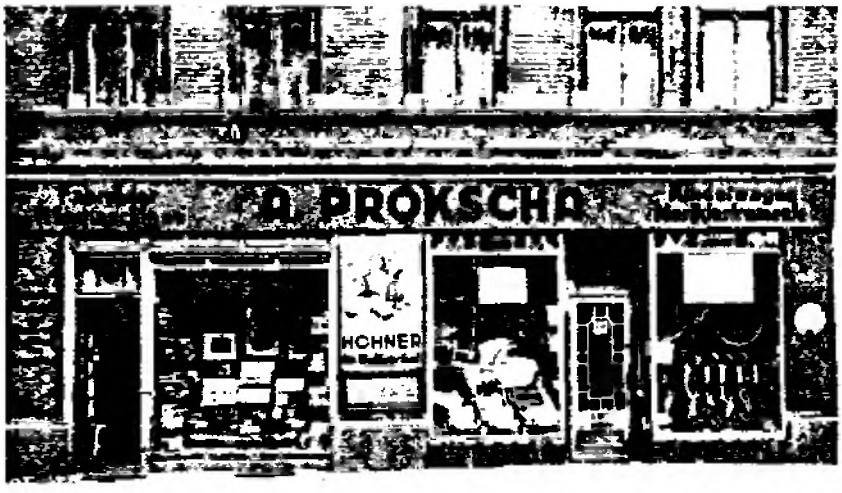

Hohner Handharmonikas
•
Radio
•
Fahrräder
•
Kinderwagen
•
Pfaff-Nähmaschinen

Handharmonika-Unterricht durch geprüfte Lehrer.

Ferngas

der Edelbrennstoff aus deutscher Kohle

steigert die Leistung,
verbessert das Erzeugnis,
fördert die Wirtschaft

Beratung in allen Fragen der Gasverwendung für Haushalt, Gewerbe u. Industrie kostenlos durch die Werbeabteilung

Verbandsgaswerk Oberschlesien G. m. b. H.

Beuthen OS.
Friedenshütter Str. 30

Hindenburg OS.
Heidenstraße (Gaswerk)

Gleiwitz
Friedhofstr. 12

Beerdigungs-Institut »Zur Ruh«

Paul Kondziella, Hindenburg-Zaborze
Kronprinzenstraße 437 Fernsprecher Ober 3061

Übernahme vollständiger Beerdigungen
von einfachster bis vornehmster Ausführung bei prompter u. preiswerter Bedienung

Überführung per Auto und Bahn

Beerdigung für sämtliche Versicherungen

Schultheiß-Gaststätte „Marmorsaal"

Telefon 3501 HERBERT BÖHM Telefon 3501

Hindenburg OS., Kronprinzenstr. 325

Altrenommiertes Haus ersten Ranges

Größte Kegelbahn Schlesiens Erstklassiges Speiserestaurant
Vereinszimmer in allen Größen ◆ Konzertgarten ◆ Bestgepflegte Biere
Reichhaltiges Lager edelster Weine und Spirituosen

Stoffhaus Paluch
am PETER-PAUL-PLATZ
neben Anton Januschowski

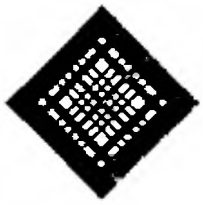

Seiden
Kleiderstoffe
Waschstoffe
Leinen
Baumwollwaren
Gardinen
Läufer
Teppiche
Tischdecken

Zahlungserleichterungen durch KKG.
Annahme von Ehestandsdarlehns-Scheinen, Kinderbeihilfen

Unsere Drucksache – Ihre Empfehlung

Verlagsanstalt Kirsch & Müller GmbH.
Beuthen OS., Industriestraße 2

Klausberger Zeitung
Oberschlesische Volkszeitung

27. Jahrgang 8000 Abonnenten
Fernruf: Hindenburg 2603

Die werbekräftigen Zeitungen der werktätigen Bevölkerung des oberschlesischen Industriegebiets

Verlagsanstalt Johannes Soika
Buchdruckerei - Bürobedarf Klausberg Oberschl.

Sämtliche Drucksachen
für den Geschäfts-, Industrie-, Behörden- und Privatverkehr in geschmackvoller und sauberer Ausführung zu äußersten Preisen.
Das Einholen auch der kleinsten Offerte ist stets unverbindlich und bestimmt lohnend

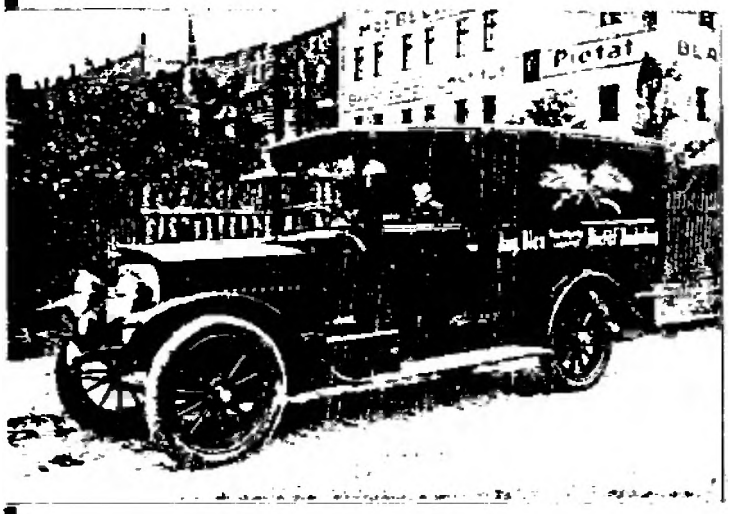

Bei Todesfall

Übernahme aller Besorgungen usw. bei

Beerdigungen
Überführungen
Einäscherungen

hierorts und außerhalb

TELEFON 3289

Gegründet 1893

Größtes oberschlesisches Beerdigungs-Institut »**Pietät**«

August Blau

Hindenburg, Dorotheenstr. 10, Kirchstr. 7, Schechestr. 9
und **Geschäftsstelle des Deutschen Herold**

Jede Auskunft — auch über dereinstige Bestattung — jederzeit und kostenlos

Varieté

Haus Metropol

Hindenburg OS. / Direktion: Paul Bansmann

Ruf 2726

Gegenüber dem Hauptbahnhof

Die schönste Vergnügungsstätte Oberschlesiens!